BAŞMUHARRİRİ
Ahmet Emin YALMAN
VATAN EVİ
Çağaloğlu Mollafenari sok. 30-32
Telefon: 24207 — 29316 — 29315
Telgraf: VATAN — İstanbul
YIL : 14 — SAYI : 4683

ÇARŞAMBA
26
MAYIS
1954
Fiyatı 15 kuruş

VATAN

İĞRİYE İĞRİ - DOĞRUYA DOĞRU

Güreşte Dünya Şampiyonu olduk

...ÖĞRENCİ SPORCU ÖĞRENCİLER GELDİLER — Türkiye Beden Terbiyesi Öğretmenler ce...nin davetlisi bulunan İsveç genç kızlar jimnastik grupu dün şehrimize gelmiştir. İsveçli ...dün İstanbulu gezmişler, Vali ve Belediye başkan vekilini makamında ziyaret etmişler, ...anıtına çelenk koymuşlar ve gece İsveç konsolosu tarafından eski elçilik binasında ...verilen yemekte hazır bulunmuşlardır. İsveçli jimnastikçiler teşekküllerinin 501 in ...temsili olarak ilk temsillerini bu gece Spor ve Sergi Sarayında vereceklerdir. Gençler İstan... Yunanistan ve İsraille gösteriler yaptıktan sonra gelmişler ve o memleketlerde büyük ...yapmışlardır. (Misafir İsveçli öğrenciler hakkındaki bir yazı bugün 4'ncü sayfamızdadır.)

Adnan Menderes Amerikaya gidiyor

Washington'da yapılacak müzakerelerde Türkiye iktisadiyatının uzun vâdeli umumî inkişafı meseleleri görüşülecek

Menderes 31 Mayısta Amerikada olacak

Anadolu Ajansı

Ankara, 25 — Tebliğ:

Başbakan Adnan Menderes, Amerika hükûmetinin davetine icabetle, Birleşik Amerika Devletleri Başkanı Eisenhower ve diğer yüksek Amerikan resmî şahsıyetleriyle iki memleketi müştereken alâkadar eden meseleler hakkında görüşmek üzere Amerikaya resmî bir ziyaret yapacaktır. Kendisi 31 mayıs pazartesi günü Washington'a muvasalat edecek, hazıranın 4'üne kadar orada kalacak, bir gün için de New York'a gidecektir.

Başbakana, Devlet Bakanı ve Başbakan yardımcısı Fatin Rüştü Zorlu, Millî Savunma Bakanı Ethem Menderes, Dış İşleri Bakanlığı Müsteşarı Nuri Birgi, Kara Kuvvetleri Komutanı Orgeneral Nurettin Baransel, ve Başbakanlık Hususî Kalem müdürü Muzaffer Ersü refakat edeceklerdir.

Türkiyenin uzun vâdeli inkişaf meseleleri görüşülecek

Washington, 25 (A.P.) — Özel teşebbüsü teşci ve yabancı yatırımları teşvik hususundaki siyasetleri geçenlerde yapılan seçimler neticesinde milletin büyük bir çoğunluğu tarafından kuvvetle desteklenen Türk hükûmetinin liderleri, Amerikan makamlarıyle malî ve iktısadî müzakerelerde bulunmak üzere Birleşik Amerikaya gelmektedirler. Türkiye hükûmet reisinin Washington'u ziyaret edeceği bugün Dış Bakanı Foster Dulles tarafından resmen açıklanmıştır. Bu seyahatinde Adnan Menderes'e en ileri gelen müşavirlerinden bir grup refakat edecektir. Amerikan Hariciyesi idarecileri, Washing-

(Devamı Sa: 7 Sü: 7 de)

52 kiloda dünya birincisi
Hüseyin Akbaş

57 kiloda dünya birincisi
Mustafa Dağıstanlı

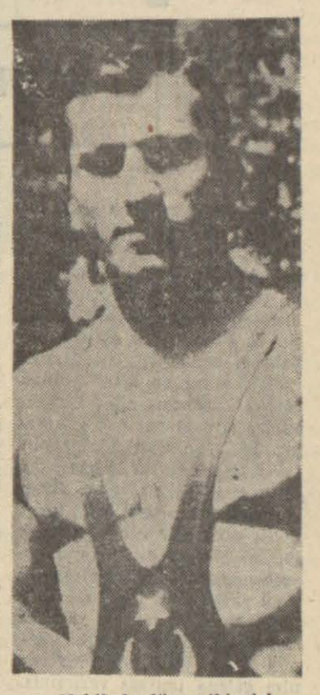

62 kiloda dünya ikincisi
Bayram Şit

H. Akbaş, M. Dağıstanlı Dünya birinciliğini; B. Şit İ. Atlı, A. Atan ikinciliğini; İ. Atan üçüncülüğünü aldı

Takım tasnifinde Türkiye 1 ci. Rusya 2 ci, İran da 3 cü oldu

Tokyo'da yapılan Dünya Serbest Güreş Dünya şampiyonluğu dün neticelenmiş ve Türk takımı şampiyon olmuştur. Güreşçilerimizden 52 kiloda Hüseyin Akbaş, 57 kiloda Mustafa Dağıstanlı dünya şampiyonluğunu, 62 kiloda Bayram Şit, 79 kiloda İsmet Atlı, 87 kiloda Adil Atan dünya ikinciliğini, ağırda İrfan Atan dünya üçüncülüğünü, 67 kiloda Osman Kambur dünya dördüncülüğünü, 73 kiloda Bekir Büke de dünya beşinciliğini kazanmışlardır.

Türk millî güreş takımı iki dünya birinciliği, üç dünya ikinciliği ve bir üçüncülükle, 36 puanla birinciliği temin etmiştir.

Ruslar üç şampiyonluk ve 35 puanla ikinci olmuşlardır. İran iki birincilikle dünya üçüncülüğünü, Japonya bir birincilikle dünya dördüncülüğünü, İsveç de beşinciliği kazanmıştır. Macaristan altıncı, Amerika yedinci, Finlandiya sekizinci, Filipinler dokuzuncu, Almanya onuncu, Fransa da on birinci olmuşlardır.

79 kiloda dünya ikincisi
İsmet Atlı

Türk takımının Dünya Şampiyonluğunu kazanmesıyle neticelenen Tokyo serbest güreş müsabakalarının son gününde yapılan karşılaşmalara dair haberlerle resimler altıncı sayfamızdadır.

Eğitim Bakanı Güreşçilerimizi Tebrik etti

Anadolu Ajansı

Ankara, 25 — Tokyoda yapılmakta olan Dünya Serbest Güreş Şampiyonasında dünya birinciliğini alan millî güreş ekibimize Millî Eğitim Bakanı Celâl Yardımcı şu telgrafı göndermiştir:

«Vehbi Emre;
Millî Güreş Ekibi Başkanı
Tokyo

Türke has başarınızı bütün heyecanımla kutlar hepinizin ayrı ayrı gözlerinizden öperim.»

Diğer taraftan Beden Terbiyesi Umum Müdür Vekili Cemal Alpman da güreşçilerimize şu telgrafı göndermiştir:

«Vehbi Emre;
Millî Güreş Ekibi Başkanı
Tokyo

Milletçe iftihar duyduğumuz başarınızı yürekten kutlarım. Sağolun.»

MUHALEFETİN IMTIHANI

YAZAN:
Ahmet Emin YALMAN

Ankara, 25 — Dün Büyük Millet Meclisinde Başbakanın ...ne başlamasını beklerken, ...bir arkadaş bana dedi ki:

— Meclisteki muhaliflerin bir ...hüsret olması yazık de...Bana üzülmüyor musun?

...cevap verdim:

— Ben de üzülüyorum ve ihtiyarlarak tenkit, ikaz ve ...vazifesini yapan va...bir muhalefetin hasreti...rım. Fakat muhalefet ...gidiş, herşeyi kötü göstermekten, ...kötü satıyorlar» diye ba...bir taraftan en ağır ...hücumlarda bulunur...diğer taraftan: «Hürriyet ...bağırmaktan ibaret ...muhaliflerin miktarı...yerine iki yüz otuz ol...yerde değil, zarar getirir. ...evvelki Mecliste dört ...hüsret hakiki demokrasi ...vatansever bir muhale...ne gibi harikalar ...gördük. 1946 dan ...Meclisteki de küçük bir ...grupu, memleketin ...değiştirecek roller oy...memleket menfaati bahis ...olunca, kundaklayıcı bir ...tarlar olan yarı azasını ...dan çekinmedi.»

...kadar Türkiyede hür...kök tutamamıştır, çün...ve ifrat içinde suiis...atmış, her defasın...istidatları yeni yeni ...ler yaratmıştır.

...ilk defa olarak, nizam...birbiriyle ayarla...istidatlarını azim...yolundaki bir şuurlu ...karşısındayız. Buna mu...geldiği zaman ...koyup üzerine ...babsedenler, tıp...takip ettiği usul...hürriyetin bayraktarı ...kommünistlerdir. Şalcı Ni...Türk rejimini bütün ...diktatörlerin, Mussolini...benzer bir re...ediyor, Başba...nutkunu Goeb...bir nutuk diye ...Adnan Mende...demokrasi gidişleri...soysuzlaşmış gibi ...yolunda bir yalan ...da çekinmiyor.

...serbest münakaşa...için hepimiz can ...Keyfi yolda ...bulunduğumuz bir ida...dişlerek gazete...yapmamıza hiç ...engel olamaz. ...Türkiyede hürri...biz. ...tehlikeyi ...istikrarlı ve ...değil, Nihat ...kapkara ihtirasında ...sırf hürriyeti öl...«Hürriyet..» diye ...maskelerini dü...

(Devamı Sa: 7 Sü: 6 da)

Ara seçimleri yapılmıyacak

Bugün Meclis'te hükûmet programı üzerinde görüşmeler olacak

Hususî Muhabirimizden

Ankara, 25 — D. P. Meclis grupu bugün Âbidin Potoğlunun başkanlığında toplandı.

Grup idare heyeti münhal bulunan iki üyeliğe Muzaffer Ünalla Rifat Öktem'i seçti. Başkanlık divanının sunuşları arasında bu yıl ara seçimleri yapılıp yapılmaması hususunda grupun bir karar alması isteniyordu. Bilindiği gibi seçim kanununun altıncı maddesi ara seçimlerinin yapılıp yapılmaması hususunda Meclise salâhiyet vermektedir. Meclis yapılmaması hususunda bir karar almadığı takdirde ara seçimlerinin 23 temmuzda başlaması ve eylûlün ikinci haftasında yapılması icap etmektedir.

(Devamı Sa: 7 Sü: 7 de)

2 Yunan milletvekili daha Kıbrıs'ı istedi

Avrupa Asamblesindeki toplantıda konuşan Türk delegesi Z. Mandalinci, Kıbrıs için yetkili devletlerin görüşmeleri gerektiğini söyledi

Associated Press

Strasburg 25 — İki Yunanlı milletvekili bugün Avrupa asamblesinin toplantısında İngiltereye ait Kıbrıs adasının Yunanistana verilmesini istemişlerdir. Asamblenin bugünkü oturumunda genel mahiyetteki siyasi müzakereler sırasında söz alan Yunan Halk Topluluğu temsilcilerinden Stamatis Mecuris, Kıbrıs halkının çoğunluk itibariyle adanın Yunanistanla birleşmesini istediğini söylemiş ve İngiltereyi, «Kıbrısı vermek suretiyle iyi niyetini

(Devamı Sa: 7 Sü: 1 de)

Paris'teki harp oyunlarına katılan komutanlarımız

NATO'nun deniz tatbikatı başladı

Bu tatbikata Türk - İtalyan - Yunan kuvvetleri katıldı

Anadolu Ajansı

Ankara, 25 — Medflex - One deniz tatbikatı pazartesi gecesi başlamıştır. Bu NATO tatbikatına Türk - İtalyan - Yunan su üstü kuvvetleri ile, Türk - Yunan denizaltı gemileri iştirâk etmektedirler. Tatbikatın mevzuu, himaye altında seyreden bir konvoya, muhripler, denizaltı ve uçaklarla taarruz edilmesidir. Tatbikat, Türk, İtalyan, Yunan denizcileri tarafından müştereken plânlanmıştır. Üç safhalı tatbikatın her bir safhası Türk - İtalyan ve Yunan kumandanları tarafından ayrı ayrı idare edilmektedir.

Kadına tecavüzden sanık üç jandarma dün gece yakalandı

Birçok jandarma Savcılığa getirilerek Naile'ye gösterildi. Savcılık, Jandarma Komutan Yardımcısı'nın Naile ile görüşmesine müsaade etmedi

Hâdise yerinde dün bir keşif yapıldı

Savcılığa müracaat eden Naile Aydemir adındaki evli ve üç çocuk anası bir kadının, pazar gecesi Bahçelievlerden kendisini kaçıran üç jandarmanın tecavüzüne maruz kaldığı iddiasında bulunduğunu bildirmiştik. Hâdiseyi ehemmiyetle ele alan savcılık tahkikata başlamıştır. Dün, postalar halinde savcılığa celbedilen Zeytinburnu mıntakası jandarmalarından bir kısmı Naileye gösterilmiş-

(Devamı Sa: 7 Sü: 4 de)

Yeni romanlarımız

Beşinci sayfamızda tefrika etmekte olduğumuz «Jigolo» adlı roman birkaç güne kadar sona eriyor. Onun yerine tanınmış İngiliz yazarı A. J. Cronin'in en son ve en sürükleyici romanını tefrika etmeğe başlıyacağız.

BU YERİN ÖTESİNDE

Yazan: A. J. CRONIN
Çeviren: Rezzan A. E. YALMAN

Çok yakında VATAN sütunlarında!

★

Yeni telif romanımız:

BU TOPRAK UYANACAKTIR

Yazan:
Muzaffer Orhan BUYRUKÇU

Birkaç haftaya kadar VATAN'da

Atina'da mesken Kongresi Toplanıyor

Hususî Muhabirimizden

İzmir 25 — Akdeniz memleketleri arasında Atinada toplanacak olan şehircilik mimarî ve mesken meseleleri ile ilgili kongrede İzmir belediyesini temsil edecek heyet bugün uçakla hareket etmiştir. Kongre 29 ve 30 mayıs günleri çalışacaktır.

Kongreye iştirâk eden Akdeniz memleketleri kendilerine ait şehircilik, mimarî ve mesken çalışmalarına dair sergiler açacaklardır. Bu münasebetle Atinada Türk mimarisi için hazırlanan köşede İstanbul, Ankara ve İzmir belediyelerine ait eserler de teşhir edilecektir.

Hemşire de Gallard Başından geçenleri Anlattı

Associated Press

Hanoi, 25 — Kahraman Fransız hastabakıcısı Matmazel Genevieve de Gallard bugün burada 9 memlekete mensup 50 kadar gazeteci, basın fotografçısı ve Amerikan televizyon temsilcilerinden müteşekkil bir grupa verdiği beyanatta demiştir ki:

«Dehşet ve korku dolu bu 40 gün ve gece zarfında yaralılarımıza bakmak hayatımın en muazzam ve unutulmaz tecrübe

(Devamı Sa: 7 Sü: 4 de)

İnfilâkte iki Makinist öldü

Hususî Muhabirimizden

Konya, 25 — Dün akşam üzeri Kadınhan ve Konya arasında çalışmakta bulunan 5205 numaralı iş katarının buhar kazanı Sarayönü istasyonunda gürültü ile infilâk etmiş, bu sırada kazan dairesinde çalışmakta olan makinist Musa Tekin ve ateşçi İsmet vücutları yanarak derhal ölmüştür. Hâdisenin buhar kazanının susuz bırakılmasından çıktığı anlaşılmaktadır.

Komisyonlara Seçilenler

Hususî Muhabirimizden

Ankara 25 — Dün Mecliste komisyon seçimleri yapılmıştır. Bugün komisyonlar toplanarak başkanlarını seçmişlerdir. Ana yasa komisyonu başkanlığına Fevzi Lütfi Karaosmanoğlu, sözcülüğüne Muhlis Ete, kâtipliğine Tarık Kozbek, Dışişleri komisyonu başkanlığına Cihat Baban, kâtipliğine Bahadır Dülger, maliye komisyonu başkanlığına da Hâmit Koray seçilmişlerdir.

Yanlış iğne ölüme Sebep oldu

Çemberlitaşta elbise temizleyiciliği yapan Mehmet Şinasi Gülşen, seyyar ğneci Şükrü Gençay'a iğne yaptırmış ve biraz sonra ölmüştür. Mehmedin ölümüne, iğnenin sebep olup olmadığı incelenmektedir. Cesedi muayene eden Adli Tabip Morga kaldırılmasına lüzum görmüştür. Tahkikata devam edilmektedir.

Sümerbank ilden polis istedi

Sümerbank mallarının karaborsaya düşürülmemesi için tedbir alınacak

Bilhassa son günlerde, Sümerbank malları üzerinde karaborsa hareketlerinin artmış olması ve bu mevzuda yapılan devamlı neşriyat; ilgilileri bâzı müessir tedbirler almaya sevketmiş bulunmaktadır.

Bu mevzuda vilâyet makamıyle temasa geçen Sümerbank İstanbul mağazası müdürlüğü emrine müteaddit sivil ve resmî polislerle, bir belediye murakıbı verilmiştir. Haklarını kötüye kullanarak asıl ihtiyaç sahiplerinin istifadesine mâni olan ve işi alâkalılara tecavüze kadar vardıran karaborsacılarla sıkı bir mücadeleye girişmek için bütün tedbirler alınmıştır. Bundan böyle, sıkı bir takibe tâbi tutulacak olan karaborsacılar yakalanır yakalanmaz millî korunma hükümlerine göre mahkemeye verilecekler ve süratle, şiddetli bir surette cezalandırılacaklardır.

Mağaza içinde vazife görecek resmî polisler de, uygunsuz hareketlerde bulunanlara derhal müdahele edebileceklerdir.

Alınan tedbirlerin; başkalarının haklarına el uzatmak sure-

(Devamı Sa: 7 Sü: 6 da)

Bol miktarda kahve ithal edilecek

Ticaret Bakanlığı otomatik olarak müsaade vermeyi kararlaştırdı

Hususî Muhabirimizden

Ankara 25 — 1953 yılı mahsul devresi zarfında müstahsil memleketlerde don sebebi ile kahve rekoltesi geçen yıllara nazaran çok düşüktür. Bu yüzden kahve fiatları görülmemiş derecede artmıştır.

Bu durumu gözönüne alan Ticaret Bakanlığı ileride bir buhran yaratılmasını önlemek için miktarla mahdut olmıyarak ve otomatik surette ithal müsaadesi vererek memleketimizin bir yıllık ihtiyacını karşılıyacak miktarda ithalât yapıl

(Devamı Sa: 7 Sü: 6 da)

VATAN Çocuk Dergisi ilâvesi
bugün gazetemizle birlikte veriyoruz

Günün Yazısı

Petrol siyasetimiz yanlış mıdır?

YAZAN:
BURHAN ERİLKUN
E. Amiral

Dört sene evvel kendisiyle görüştüğüm Amerikan donanması petrol uzmanı Albay (Kelly) şöyle demişti:

«— Memleketinizin jeolojik durumu ve çevresindeki petrol kaynakları sizde de büyük bir petrol rezervuarının bulunduğunu teyit etmektedir; fakat devletiniz realist bir siyaset kullanır da bunu büyük ihtisasa ve yabancı sermayeye işlettirirse memleketiniz en kısa yoldan refaha kavuşmuş olur. Biz askerler siyaset yapmak istemeyiz. Sözlerim dost Türkiyenin iyiliğine masruftur. Kime ister seniz ona imtiyaz verin. Elverir ki bunu alacak olan yapmağa muktedir olsun. Evvelâ bir mütehassıs şahsa veya heyete uygun bir imtiyaz şartnamesi yaptırın ve bunu etüd ettirin. Bundan sonra yabancı sermayeyi celbedecek bir kanun yapın. Daha sonra da işinize gelene imtiyaz verirsiniz. Hakikat şudur ki, siz petrol bilginiz ve millî servetinizle bugün için bunu tahakkuk ettiremezsiniz. Bu tahakkuk etmedikçe de kısa bir zamanda refaha kavuşamazsınız. Sizi refaha götürecek bir imkân neden heder edesiniz?»

O vakit siyaset yapma temayülünden uzak duran iki asker arasında cereyan etmiş olan bu mükâlemenin hedefinin samimî ve memleketimiz menfaatine müteveccih olduğuna kanaat getirerek keyfiyeti iki sene kadar evvel sayın Başvekile bir mektupla bildirmiştim. Ondan sonra hâdiseler bu mütehassısın teklif ettiği müsbet mütalâalar seyrini takip ederek gelişmiş bulundu. Hükûmet çok doğru bir hareket hattı olarak evvelâ bir mütehassıs celbederek ona bir imtiyaz şartnamesi yaptırdı ve bu şartnameyi esaslı bir tetkike tâbi tuttu. Ondan sonra bir kanun çıkararak bir kaç yabancı sermaye teşekküline bu işi havale etti. Bugün petrol dâvamız devletin bu yoldaki iyi anlayış ve müsbet hareketiyle taşavvur halinden çıkarak tatbikat safhasına girmiştir. Ve bunun tahakkuku için zarurî olan yabancı ihtisas ve sermaye devletin direktifine göre faaliyete başlamıştır. Böyle yapılmakla acaba yanlış mı hareket edilmiştir?

PETROLÜN DÜNYADAKİ ÖNEMİ

Memleketimizde petrolün mevcudiyeti (40-50) senedenberi bilinen bir keyfiyettir. Kırk beş sene evvelki ilk okul coğrafya kitapları Musul petrolerinin mevcudiyeti hakkında bilgi vermişlerdir. O vakit bunu işletememenin iki sebebi vardı; biri, memleketin bu keyfiyeti tahakkuk ettirecek teknik ve malî bir bünyeye sahip olmayışı; ikincisi petrolün o vakitler cemiyet dâvasında henüz fazla rağbet çekecek bir ihtiyaç halinde bulunmaması idi.

Birinci Dünya Harbinden itibaren evvelâ harp maksatlarında ve bunu takiben umumî sahada aşırı bir önem alan (İç yakımlı makine) sanayii petrol dâvasını dünyanın belli başlı bir meselesi haline sokmuştur. Bu tarihten itibaren her memleket, bünyesindeki petrolden istifade kaygusuna düşmüş ise de bu yeraltı nimetini ancak sınaî ve malî kabiliyeti yüksek olan bir iki memleket sermayedar grupları işletebilmişlerdir. Bu arada ihtisasa ve sermayeye dayanan bu dâvanın takipçileri dünya üzerindeki petrol kaynaklarında etüdler yapmağa koyularak çeşitli şartlar altında bunların çıkarılma ve işletilme imtiyazlarını almışlardır.

TÜRKİYEDE PETROL HAREKETLERİ

Türkiye Cumhuriyetinde millî imkânlarla petrol arama ve işletme işinin mazisi ancak on beş sene kadar evvele gidebiliyor. Yeni nesillerde teknik imkânların belirmesi bu faaliyeti teşvik etmiş ve devletin mahdut sermaye darlığı altında girişilen bu faaliyet bazı bölgelerde petrol bulunmasiyle müsbet netice vermiştir. Ancak bu sahadaki tecrübesizlik ve en mühim âmil olan sermaye imkânının çok mahdut olması bu mühim dâvayı bir keşif mahiyetinden ileri götürememiştir.

O devirde dış siyasî hâdiselere ilâveten Türkiyenin idarî bünyesindeki mevzuat ne yabancı sermayenin ve ne de yabancı ihtisasın memlekete yanaşabilmesine imkân vermediğinden bu değerli keşif mevzuu uzun seneler verimsiz olarak yüzüstü kalmıştır.

TÜRKİYEDE PETROL VARDIR

Hakikat şudur ki Türkiyede, Albay Kelly'nin tahmini veçhile, geniş ve zengin petrol menbaları vardır. Bunun işletilebilmesi için başlıca şu şartların mevcudiyeti lâzımdır:

1 — Teknik imkân;

2 — İşletme sermayesi;

Bunlardan birincisi, henüz memleketimizde yeter bir kifayette değildir. İkincisine gelince bu, sistemli bir çalışma maksadına göre hiç mevsut değildir. O halde yapılacak iş kendini takdim etmektedir: Yabancı ihtisas ve sermayeye dünyada mevcut imtiyaz şartnamelerinin en iyisine uyan şartlarla bu işletmeyi vermek...

PETROL NASIL İŞLETİLİR.

Kifayetli bir petrol işletmesinin geçireceği safhalar şunlardır:

1 — Petrolün aranması ve bulunması;

2 — Bulunan petrolün arz yüzüne çıkarılması;

3 — Çıkarılan ham petrolün tasfiyesi ve bunun temini için lüzumlu tesisler

4 — Petrolün ihtiyaç ve ihraç noktalarına sevki;

5 — Petrolün dış piyasalara satışı;

Bunların her biri büyük bilgi, sermaye, teşkilât ve vasıtaya ihtiyaç hissettiren meselelerdir. Türkiyede bu vakte kadar işletmeye açılan petrol, toprak altı mevcudiyetin tahminen yüzde (4-5) i kadar tahmin edilmektedir. Bu mahdut işletme bugünkü durumuyle Türkiye ihtiyacının ancak bir kısmına tekabül etmektedir. Bu küçük işletmenin tahakkuku için bu vakte kadar sarfedilen para 60 milyon liraya baliğ olmuştur. O halde büyük menbaların, büyük tesislerle ve devlet eliyle işletilebilmesi milyarlarca liralık sermayeye ihtiyaç hissettirecektir ki gelişen Türkiyenin daha iptidaî devrinde olan hayatî bir çok ihtiyaçlarından kısarak bu maksada bunun onda birini bile tahsis imkânı yoktur. Ayrıca devlet eliyle vâki bu çeşit işletmelerin ne dereceye kadar müsmir olduğu da ibretle tetkike değer.

Dünyanın muhtaç olduğu kıymetli cevherlerinden biri olan kömürün en iyi kalitesine ve en bol miktarına malik olduğumuz halde bu kıymetli madeni devletin vaktiyle bunlardan servetler meydana getiren hususî teşebbüslerin aksine olarak her sene (20) milyon lira zararına işletmesi ve hattâ memleket ihtiyaçlarını bile tamamen karşılıyamaması dikkat nazarına alınırsa petrolün devlet eliyle işletilmesinin âkibeti kolayca anlaşılabiliyor.

YAPILAN ŞARTNAME YERİNDE MİDİR?

Burada asıl düşünülecek nokta ecnebi sermayeye verilecek olan imtiyazların memleketin emniyetine ve iktisadiyatına yapacağı tesirlerdir. Şurası muhakkaktır ki artık siyasî mevcudiyetine ve dünyaca saygı gösterilen siyasî itibarına sahip olmuş bulunan kuvvetli bir Türkiyede yabancı sermayenin hiç bir tehlikesi mevcut değildir. Hattâ gerek siyaset, gerek kültür ve gerek iktisadiyat bakımından uzun vadeli olarak alâkalı bulunduğumuz memleketlerle bu yolda yapacağımız anlaşmaların memleketimize büyük menfaatler sağlıyacağı da muhakkaktır.

İmtiyazların iktisadî şartlarına velince; yabancı sermayeye verilen imtiyazlarda memleketimiz, mümasil diğer memleketlerin imtiyazlarının temin edeceği faydalardan daha azına sahip olmıyacaktır. O halde bu durumdan çekinecek veya şikâyeti mucip olacak bir cihet bahis konusu olamaz.

VATANIN REFAH VASITASI

Türkiye umumî hayat seviyesi bakımından fakir bir memlekettir. Bu memleketin kısa bir zamanda refaha kavuşabilmesi her şeyden evvel petrollerinin işletilmesiyle kabildir. Yersiz vehimlere kapılıp büyük bir servet membaını ayaklarımız altında verimsiz bir halde bırakmanın günah ve mesuliyeti hattâ bunu yanlış işletmekten de büyüktür. Çorak Arabistan çölünde bulunan petrolün bu iptidaî ve fakir memlekete sağladığı fayda malûmdur.

Memleketimizdeki petrol işletmeleri randımanlı bir yola girdiği takdirde devletin alacağı hisselerden başka sulhte ve harpte memleketin büyük bir ihtiyacı karşılanmış olacaktır. Ayrıca on binlerce mühendis, memur ve işçi bu sahada çalışmak imkânına mazhar olacak ve memlekette geniş bir iktisadî faaliyet yer alacaktır. Ayrıca iç istihlâkin karşılığı olarak da yüz milyonlarca liralık döviz tasarruf edilecektir.

Bugün düşünülecek mesele artık böyle bir imtiyazın faydalı olup olmadığını mülâhaza etmek değildir. Fakir ve malî imkânlardan mahrum bir vatan üstünde muztarip bulunurken bugüne kadar neden bu nimetten istifade etmediğimize üzülmek yerindedir.

Petrol siyasetimiz doğrudur; hattâ tahakkuku geç kalmış bir siyasettir. Vatanın refahını temin edecek bu kadar önemli bir dâvayı siyasî teşekküllerimiz iddialarının dışında bırakmalı ve bunu üzerine titrenecek müşterek bir millî dâva telâkki etmelidirler.

Bir çocuk zehirlenerek öldü

Zeytinburnunda oturan 3 yaşındaki Erol, babasına ait ilâcı içtiğinden zehirlenerek ölmüştür. Hâdise nakkında tahkikata başlanmıştır.

ŞEHİR VE MEMLEKET HABERLERİ

Belediye imar sergisi yarınki İstanbul'u gösteriyor

Teknik Üniversitenin Taşkışla binasında açılan belediye imar sergisi, dün binlerce İstanbullu tarafından gezilmiştir. Şehirde imar hareketlerinin ne şekil bir istikamet takip ettiğini vatandaşlara izah için açılan bu sergi, Teknik Üniversitenin şehircilik mütehassısları ve belediye imar müşavirler heyetinin müştereken hazırladıkları plânların proje ve maketlerini ihtiva etmektedir.

Sergide teşhir edilen maket ve projelerden anlaşıldığına göre, imar plânları hazırlanırken İstanbul, bir kül olarak mütalâa edilmiş; yeni yolların açılmasında ve mevcutların genişletilmesinde trafik vaziyeti nazarı dikkate alınmıştır. Galata tarafından yapılması mutasavver 27 katlı bir binanın İstanbulu New - York'un Manhattan kısmına benzeteceği; Sirkeci — Yedikule yolunun şehrimize Nis gibi bir veçhe vereceği izah olunmaktadır.

Bitmek üzere bulunan Dolapdere yolu Kasımpaşadan bir köprü ile Fenere; oradan da Edirnekapı — Topkapı asfaltına bağlanacaktır. Bu suretle Beyoğlundan Marmara sahiline üçüncü bir yol açılmış olacaktır. Ayrıca Atatürk Bulvarının Unkapanı kısmı genişletilecek, Saraçhanebaşında yer altında veya yer üstünde ikinci bir yol yapılmak suretiyle buradaki trafik güçlüğü önlenecektir. Unkapanı Köprüsü, Havuzlar tarafına kaydırılacak; Azapkapıda bulunan Sinanın Camii bütün ihtişmı ile meydana çıkarılacak ve Meid yokuşunun meyli azaltılacaktır.

İstiklâl caddesi de dükkânlar beşer metre geri almak suretile genişletilecektir.

Sergi, Bahar Bayramı sırasında Gülhane Parkında da teşhir edilecektir.

Güney Akdeniz Hattı yaz programı Başlıyor

Güney Akdeniz hattı vapur seferleri yaz programının tatbikine haziranın ilk haftasından itibaren başlanacaktır.

Yaz ayları zarfında geçen yıl olduğu gibi Beyrut - Marsilya limanları arasında ring şeklinde yapılacak bu seferlere Denizyolları İşletmesi Samsun ve İskenderun gemilerini tahsis etmiştir. Pazar günü İstanbula gelecek olan Samsun gemisi 4 haziran cuma günü ring seferlerine başlamak üzere, İzmir, Limasol tarikiyle Beyruta gidecektir. Hâlen seferde bulunan İskenderun vapuru ise 11 haziranda ayni iskelelere uğrayarak Beyruta gidecektir. Ring seferlerini yapan gemiler haftada bir olmak üzere gidişte Beyrut - İskenderiye - Napoli - Marsilya, dönüşte Marsilya - Cenova - Napoli - İskenderiyeye uğrayacaklardır.

Dünkü taşıt kazaları

Sarıyerde, Bentlerden Çayırbaşına doğru giden Saziye Aşıcı idaresindeki Eskişehir 003 plâkalı hususî otomobil Cemile Tamere çarparak ağır surette yaralanmasına sebebiyet vermiştir. Yaralı koma halinde ilk yardım hastanesine kaldırılmıştır.

İsmail Özkan idaresindeki 1983 plâkalı hususî otomobil, Halâskârgazi caddesinden geçerken aksi istikametten gelen İlhan Dilimer idaresindeki 6014 plâkalı hususî otomobil ile çarpışmıştır. Çarpışma sonunda, her iki araba da hasara uğramış, 1983 plâkalı otomobilde bulunan Katina Papadapulo yaralanmıştır.

ÖLÜM

Merhum bahriye miralaylarından Mehmet Piri Beyin kızı, merhum Ferik Kâmil Paşa oğlu Topçu Binbaşısı Yusuf Cemalettin Beyin refikası ve Mühendis Kâmil Erdik, Mühendis Halil Erdik ve Fatma Piri'nin anneleri salihatı nisvandan

MÜRÜVVET ERDİK Hanımefendi

25.5.1954 salı sabahı Hakkın rahmetine kavuşmuştur.

Cenazesi 26.5.1954 çarşamba günü saat 11.15 de Kadıköy Mısırlıoğlu Yavuz Türk Sokağı 7 numaradaki evlerinden alınarak, Osman Ağa Camii şerifinde kılınacak namazını müteakip Zincirlikuyu Mezarlığındaki aile makberesine defnedilecektir.

Çelenk gönderilmemesi rica olunur.

Döviz kaçakçılığı Tahkikatına Baslandı

Döviz kaçakçılığından şanık Marika Gaziyadi, Nikolas Karus, Çapulas ve Aleko'nun muhakemelerine dün 1 inci asliye ceza mahkemesinde devam edilmiştir. Dünkü duruşmada Marikanın hizmetçisi ile bâzı polis memurları şahit olarak dinlenilmişlerdir. Duruşma bazı hususların tesbiti için, başka güne bırakılmıştır.

Patoloji mütehassısı Prof. Magrassi İstanbul'da

İstanbul Üniversitesi Tıb Fakültesinin misafiri olarak İstanbula gelmiş olan Napoli Üniversitesi patoloji mütehassısı Prof. Filâviano Magrassi Mayısın 17 sinde Cerrahpaşa hastanesinde «Virüsden gelme hastalıklar çerçevesinde leucémie» mevzuunda bir konferans vermiştir. Mezkûr konferans Profesör ve talebeler tarafından büyük bir ilgi ile takip olunmuştur.

Mayısın 18'inde Prof. Magrassi Türk Tıb cemiyetinde «Kanserin ilâçla tedavisi» üzerinde ikinci bir konferans vermiştir. Konferansı müteakip Türk Tıb Cemiyeti Başkanı Prof. E. Ş. Egeli tarafından Prof. Magrassiye şeref üyeliği diploması tevdi olunmuştur.

Bu ziyaret esnasında İtalyan kültür heyeti başkanı Prof. G. Rispoli, İtalyan büyük elçisi ile başkonsolosu namına İstanbul Üniversitesi birinci cerrahi kliniği şefi Prof. Kâzım İsmail Gürkan'a İtalyan millî tesanüt nişanını vermiştir.

İtalyan kültür heyeti başkanının hitabesine cevap veren Prof. Gürkan teşekkürlerini ifade etmiş ve ilim ve kültür sahalarındaki Türk - İtalyan işbirliğinin tesirlerini belirtmiştir.

Şehir hatları personeline yedek yazlık elbise verildi

Şehir hatları işletmesinde bütün gemi personeli ve kaptanlara yazlık elbiselerinin tevziine devam edilmektedir.

Kıyafet talimatnamesine göre gemi personeli, memur ve kaptanların yakalarına yeni şekilde vazife ve kıdem işaretleri ile numaralar konulmuştur.

HAVA VAZİYETİ

Yeşilköy Meteoroloji İstasyonunun tahminlerine göre bugün şehrimiz ve civarında önceleri kısmen bulutlu, sonraları bulutlu ve Boğaz mın takasında ara-sıra yağmur sağanaklı geçecektir. Rüzgâr lar batı ve kuzey yönlerden orta kuvvette esecek; hava sıcaklığında ise düne nazaran hafif bir düşme olacaktır.

Dünün en yüksek hararet derecesi +26, en düşük +16 olarak kaydedilmiştir.

Küçük haberler

★ İstanbul vilâyeti dahilindeki bütün resmî ve hususî ilkokulların çalışma zamanlarını tespit etmek üzere dün saat 15 de, Valî Muavini Nafi Tamer'in başkanlığında ilk öğretim meclisi toplantısı yapılmıştır.

★ Çamlıca Kız Lisesi resim kolu öğrencilerinin; resim öğretmenleri Zahide Özar nezaretinde hazırladıkları resim sergisi bugün saat 15'de okul konferans salonunda merasimle açılacaktır.

Sergide alâka toplayan resimlerin sahiplerine mükâfat verilecektir.

★ Beşiktaşta Nuri Demirağın ateliyesinde çalışan kaynakçı Mehmet Akkaya 2 metre yüksek düşerek başından yaralanmıştır. Mehmet, hastahaneye kaldırılmıştır.

★ Bir iş için Beyoğlu Adliyesine giden Şükriye Denizerin üzerine fenalık gelmiş ve kaldırıldığı İlk Yardım Hastahanesinde ölmüştür. Hâdise hakkında tahkikata başlanmıştır.

★ Silivrinin Çanta köyünde oturan Fatmayı, nişanlısı Sefer Tasel ile arkadaşları Rıfat Demir, Mustafa Adalı, Sabahattin Güz kaçırarak zorla ırzına geçmişlerdir. Yakalanan dört sanık Adliyeye gönderilmiş ve tevkif edilmişlerdir.

★ Türkiye Kızılay Cemiyeti tarafından Bahar Bayramı münasebetiyle tertip edilen milletlerarası bebek sergisi 27 mayıs perşembe günü Gülhane Parkında açılacaktır.

★ Bir müddet evvel İstanbul temsil heyeti tarafından şehrimizin üç semtinde açılan gönüllü hastabakıcı kursları sona ermiştir.

Kurs mezunlarının diplomaları 29 mayısta törenle verilecektir.

Dün sabahki sis

Dün sabah erken saatlerden itibaren Boğazın yukarı kısımlarını kaplayan kesif bir sis tabakası denizde seyrüseferin inkıtaa uğramasına sebep olmuştur.

Anadolukavağından Köprüye saat 5.20 de ilk seferi yapan vapur bu yüzden 35 dakika, saat 5.55 de yapılan ikinci sefer bir saat, 6.50 de hareket eden vapur 15 dakikalık gecikme ile Köprüye varabilmiştir. Diğer hatlarda seferler normal olarak yapılmıştır.

9 EYLÜLDE
Kahve cezvesinden Buz dolabına kadar bütün eşyasile
10 DÖŞELİ EV BİRDEN
5 Haziranа kadar cüzdan alanlar bu kuraya da girerler.
YAPI ve KREDİ BANKASI

Ş. Tiyatrosuna bir Müdür Muavini Daha tayin edildi

Geçen mevsim başında Şehir Meclisi kararı ile Tanzimat müzesine nakledilmiş bulunan Şehir Tiyatrosu müdür muavinlerinden Mediha Akersin âni bir kararla yine tiyatroya iade olunmuştur. Bu nakilden sonra Şehir Tiyatrosu müdür maaşları 2200 lirayı bulmuştur. Bilindiği gibi İstanbul Şehir Tiyatrosunda hâlen iki müdür muavini, bir müdür vekili ve bir müdür vardır. Müdür olan zat kendi kadrosunda terfi imkânı bulunmadığı için Şehir Tiyatrosu kadrosuna nakledilen bir müfettiştir ve bütçeye ayda 750 liraya malolmaktadır. Vali ve Belediye Reis vekili adına tiyatroyu idareye memur olan müdür vekili Basri Dedeoğlu 400, tiyatronun diğer müdür muavini Daim Bağcıoğlu 400 ve bu defa Mediha Akersin 600 lira almaktadır ki ceman 2150 tutmaktadır.

Elektrik malzemesinde karaborsa

Son günlerde piyasada kablo, duy, priz gibi elektrik malzemelerinin kolaylıkla bulunmayışı ve bazı fırsatçıların karaborsa yaparak büyük fiat farkları istemeleri, ihtiyaç sahiplerini müşkül duruma sokmaktadır.

Bu hâdise üzerinde dikkatle duran bölge ticaret müdürlüğü, müfettişleri vasıtasiyle, piyasayı kontrol ettirmekte ve karaborsa yapanları cezalandırmaktadır.

Diğer taraftan, elektrik malzemesi ithali için teşebbüslere geçilmiştir.

İnşaat malzemesi darlığı başladı

İnşaat mevsimine girmiş bulunmamız sebebiyle, piyasada inşaat malzemesine ve bu arada inşaat demirine ihtiyaç artmıştır. Bilhassa ithal malı inşaat demirleri çok yüksek fiatlarla ve büyük güçlüklerle temin olunabilmektedir.

Hâlen, gümrüklerde bulunan 3000 ton demir, belediyeden belge alan ihtiyaç sahiplerine tevzi edilecektir.

VEFAT

Selânikli Kalıpçı müteveffa Hüseyin Zeki Efendinin ve Hatice Gülsen'in oğlu, Melek Gülsen'in eşi, Necla Özışık ve Nurseren Gülsen'in babaları, Ruhiye Kurhan, Zeliha Gülsen, Sacide Gülsen ve Süheylâ Tuğcu'nun ağabeyleri, Nes'et Kurhan ve Kadri Tuğcu'nun kayınbiraderleri, Muhlis Özışık'ın kayınpederi: Çemberlitaş Leke ve Boyahanesi sahibi

MEHMET SİNASİ GÜLSEN

24.5.1954 günü Hakkın rahmetine kavuşmuştur. Cenazesi bugün öğle namazını müteakip Beyazıt Camiinde namazı kılınarak Edirnekapı Mezarlığına götürülecektir. Tanrıdan rahmet dileriz.

Bugünkü havacı Türk gençliği, vatandaşların gönüllerine yerleşmiş olan kanat sevgisinden doğmuştur. Bu sevgi Türk Hava Kurumu'nun hayat ve kuvvet kaynağıdır.

TAKVİM

26 MAYIS 1954
ÇARŞAMBA
AY 5—GÜN 31—HIZIR 22
RUMİ 1370 — MAYIS 13
HİCRİ 1373 — RAMAZAN 23

	Vasati	Ezanî
SABAH	04.33	09.04
ÖĞLE	12.11	04.42
İKİNDİ	16.10	08.41
AKŞAM	19.30	12.00
YATSI	21.26	01.56
İMSAK	02.25	06.56

Gazetemize gönderilen şazı ve resimler basılsın, basılmasın iade edilmez.

KÖR KADI

Uğurlu siftah

Geçen gün bu sütunda yazdığım «Bu iyi» başlıklı kısa bir yazıda daha birçok karşılaşmamızda değerli güreşçimiz Dağıstanlı'nın güreşçiyi tuşla mağlûp etmesinin bir fali hayır sayılabileceğini, zira Rusların en kuvvetli rakibimiz olduğunu belirtmiş, bu fali hayırın verdiği bir önseziyle memleketimizin şampiyonluk tahtından indirerek dönmelerini temenni etmiştim.

Şu satırları yazdığım sırada bütün güreşlerimizin, güreşçilerimizin muhtelif sikletlerde aldıkları dereceleri tam olarak bilmemekle beraber, takım olarak bilinde dünya şampiyonu olduğumuz haberini almış bulunuyoruz.

Dağıstanlı'nın siftahı bizden uğurluymuş ve kalbimizdoğan şampiyonluk geçen bizim nasibimizmiş. Bu da çok iyi.

Türkiyeden binlerce mil uzakta, yabancı bir mühitte 22 millete mensup 160 dan fazla seçme güreşçi arasında serbest güreş dünya şampiyonluğunu kazanmak, ne güç olduğu kadar da çok şerefli bir başarıdır.

Bu başarıda güreşçilerimizin müsabaka kabiliyet ve kudretlerinin rol oynadığı şüphesizdir. Ancak o nokta te rol oynayan diğer bir nokta da bu güreşçilerimizin Vehbi Emre, Nuri Şahin, Yaşar Doğu gibi hocalarıdır. Bu güreşçilerimizin gili ve tecrübeli idareci ve antrenörler elinde iyi çalıştırılmış ve hazırlanmış olmalarıdır.

Bu bir defa daha görülmüş oluyor ki sporcularımız yalnız güreşlerde değil, daha başka spor kollarında da, tecrübeli ve bilgili hocalar tarafından iyi ve usulseler tarafından da çalıştırıldıkları takdirde memnunluk verici neticelere ulaşabilmektedirler. Ancak hafiften aldığımız zaman da da, hakikatte layık olduğumuz neticelerle karşılaşmaktayız.

Dünya şampiyonu takımımızın mensuplarının bazılarındaki idareci ve antrenörleri candan alkışlarım, şampiyonluğu Rusyadan Macaristan tarikiyle memleketimize getirecekleri için kendilerine teşekkür ederim.

Sadun G. SAYO

ON KELİMEYLE

Söylentilere göre Fahriye Vefa'lı Tarık Beşiktaş'ın çiyormuş...
Vay vefasız vay...
TAYLISEL

25 ton kauçuk geldi

Küçük sanayi mensuplarının ihtiyacını karşılamak üzeriyle 150 ton ham kauçuk ithaline müsaade edildiğini, ilk parti 25 tonluk kısmın memlekete getirildiğini yazmıştık. Bu kauçukların ikinci parti olarak 25 ton da dün limanımıza gelmiş bulunmaktadır.

Kauçukların evvelce ithal edilen miktarlar cerayanında tevziatına devam edilmektedir.

İki yaralama hâdisesi

Büyükadada oturan Vasilaki Antunyadis, Liman Caddesinde nu temizlerken, balkon çökmüş ve Vangel ağır surette yaralanmıştır. Yaralı hastaneye kaldırılmıştır.

Sarıyer Dursun Taki sokağı 29 numarada oturan Ali'nin de oynarken kafes çıkarmak çocuk ağır surette yaralanmıştır. Yaralı hastaneye kaldırılmıştır.

DENİZDE İSYAN

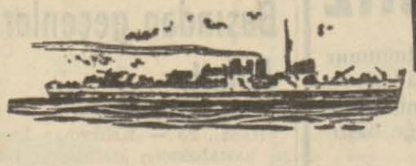

Yazan: HERMAN WOUK — Çeviren: A.K.VARDAR

— 125 —

İki subay, merkezî Pasifik paftasını açarak, mavi ve sarı boşluğa baktılar. Paftada üç kırmızı fırtına işareti vardı ve hepsi de yüzlerce mil uzaklarda idi.

Keefer «Bilmem ki» dedi. «Belki tam burada yeni bir tayfun doğmak üzeredir. Mevsimi dir de. Kaptana söyledin mi?» Willie başı ile müsbet işaret yaptı «Peki ne dedi?»

«Hiç bir şey. Sadece bugünlerdeki âdeti veçhile «uhh» diye bir ses çıkardı.»

Keefer kaptan köşküne girdi mikrofonun konuşma düğmesine bastı. Bir an durdu. Sonra «Dikkat, beni dinleyiniz. Bu tebligat kaptanın emri ile yapılmaktadır» Dikkatle ve vazıh olarak Queeg'in söylediklerini tebliğ etti. Kaptan köşkündeki erler birbirlerine baktılar ve sonra gözlerini tekrar boşluğa diktiler.

Queeg kamarasında bütün sabah bekledi. Kimse gelmedi. On ikiden sonra kaptan, mürettebattan bazı kimseleri bazan ikişer üçer olarak çağırmaya başladı Her on on beş dakikada bir hoparlörden başka bir er, onbaşı veya çavuşun çağrıldığı haber veriliyordu. Bu isticvaplar saat dörde kadar devam etti. Nihayet Queeg Maryk'i ve Keefer'i çağırttı. İki subay kamaraya girdikleri vakit Elmasiye göbekli sorguya çekilmekteydi. Yazıcının beyaz, şişman yüzünde hiç bir ifade yoktu «Bilseydim söylerdim size efendim» diyordu. «Fakat bilmiyorum. Ben uyuyordum.»

Koltuğuna uzanırcasına oturmuş bilyaları ile oynamakta olan Queeg «Bana kalırsa bir geminin yazıcısı, bir gemide bilinmesi gereken her şeyi bilir. Bir şey bildiğini söylemiyorum. Fakat sana söyliyeyim ki San Fransisco'daki Başyazıcılık okuluna müracaatını tasdik etmeyi çok isterdim. Bir defa bu esrar halledilsin, suçlu cezalandırılsın, muhakeme zabıtları tape edilsin, o zaman seni okula gönderebilirim Porteus... Sadece o kadar»

Yazısının ifadesi gözlerinde bir parıltı oldu «Başüstüne efendim» dedi ve gitti.

Kaptan subaylara neşe ile «Haydi çocuklar artık son safhaya girdik, suçluyu sıkıştırıyoruz.»

Keefer «Birisini tevkif edecek misiniz efendim» diye sordu.

Queeg «Tabii edeceğim» diye cevap verdi «Hem de ufak bir delili tahkik ettikten hemen sonra. İşte size burada iş düşü yer... Teşkilât lâzım.»

«Erler saat on ikide birisinin tevkif olunmasını bekliyorlardı.»

«Onları daima merak içinde bırakmak iyidir. Yapacağımı şimdiki daha doğrusu son hareket anahtarın eşini bulmaktır. Bunu nasıl yapmamı tavsiye edersiniz?»

Queeg iki subaya da gülümsiyerek baktı «Güç olacak diyorsunuz değil mi? İşte yapacağımız şey. Üç adım da, Adım bir: Gemideki bütün anahtarları toplıyacağız. Bunların ucunda sahiplerinin ismi bulunacak.

İkinci adım: Gemide tam bir araştırma yapıp herkesin anahtarlarını verip vermediğini anlıyacağız. Adım üç: Bütün anahtarları buz dolabı kilidinde deniyeceğiz. O kilidi açacak olan anahtar üzerindeki etiket vasıtasiyle suçluyu ele verecektir.»

Keefer ve Maryk hayretten dona kalmışlardı. Kaptan yüzlerine baktı ve «Bir sualiniz var mı? Yoksa, tutulacak yolun bu olduğunda hemfikirsiniz değil mi?»

Keefer yavaşça «Kaptan bu sabah galiba bana çilekleri çalanı bildiğinizi söylemiştiniz.»

«Tabii biliyorum. Onu bugün sorguya bile çektim. Tabii göz göre göre yalan söyledi. Fakat elimden kurtulamaz.»

«Öyleyse niçin derhal tevkif etmiyorsunuz?»

Queeg müstehzi tavırla «Eğer suçluyu mahkûm ettirmek istersek elde kâfi delil de bulunmalı.» dedi.

«İfadesinin onu ele verdiğini söylemiştiniz.»

«Mantıkan tabii öyle. Ama şimdi tek bir anahtara ihtiyacımız var.»

Maryk «Efendim gemide iki bine yakın anahtar çıkacağını düşündünüz mü?»

«Beş bin olsa ne çıkar. Ayırın. Belki bir saat sürer. Kilide uyacak ancak beş yüz tane ya çıkar ya çıkmaz. Saniyede bir tane, dakikada 60 anahtar deniyebilirsiniz. Yarım saatte de 1800 anahtar denenmiş olur. Seni düşündüren başka bir şey var mı?»

İkinci kaptan bir eli ile başını okşadı, derin bir nefes aldı ve «Efendim, müteessifim fakat bu plânın muvaffak olmasına ihtimal bulunmadığına kaniim. Kanaatimce mürettebatı boş yere kızdırıp, rahatsız edeceğiz.»

Queeg elindeki bilyalara bakarak: «Niçin muvaffak olmayacakmış?» dedi.

Maryk romancıya «Tom bu işin yürüyeceğini sanıyor musun?» Keefer kaptana yan göz bakıp kırparak: «Denemekten zararı yok Steve» dedi.

Queeg burnundan soluyarak «İtiraz ettiğiniz noktaları öğrenmek isterim Mr. Maryk.»

«Kaptan nereden başlayacağımı bilmiyorum. Kanaatlerimin tüm ihtimalleri düşünülmüştür sanırım... Evvelemirde bütün anahtar olduğunu bile bilmiyorsunuz.»

«Bir dakika sözünü kesmeyim. Ben olduğunu biliyorum, bunun için sizi de bilmek farzetmek mecburiyetindeyiz.»

«Pekâlâ efendim. Farzedelim ki var. Farzedelim ki arama başladık. Bu gemide, bütün anahtarın gizlenebileceği yüzlerce delik, boru, kutu, yer var. Denize bile atılabilir. Farzetmak ümidi sıfırdır. Bu gemi hem de üzerinde etiket olmadan ele verebileceği ihtimalini lince...»

(Arkası var)

Son Haberler

Ruslar, Karadenizde Bir motörü yolcusu ile batırmışlar

Türk Haberler Ajansı

Münih, 25 — «Abendzeitung» ...nesi, demirperde gerisindeki ...n membalara atfen verdiği ...y haberde, Rusların Karade... ...de ika ettikleri bir katliâm ...hkında açıklamada bulunmak ...dır. Bu habere göre, bundan ...bir müddet evvel, hayatla... ...ndan ve âkibetlerinden endişe ...den ve içlerinde birkaç Roman ...Türk de bulunan 36 kişi, ...Türk sahillerine ulaşmak üzere, ...küçük büyük bir motörle Kös... ...limanından firar etmişler... ...Bir müddet sonra bu firar... ...haberdar edilen ve içlerin... ...Rus donanmasına mensup iki ...hücumbotu da bulunan dört ge... ...müteşekkil bir kafile, fi... ...motörü açık denizde yaka... ...muvaffak olmuştur.

Rus ve Romen bahriyelileri mo... ...girerek, firarilerden, siya... ...hâiyet oldukları tahmin e... ...altısını kendi gemilerine ...yolar, diğerlerini ise motör... ...bırakmışlardır.

Bunu müteakip hücumbotları ...mürettebatı top ateşine tutarak ba... ...suya dökülen firari... ...hücumbotuna alınan arka... ...gözleri önünde maki... ...ateşiyle katletmişler...

KIZILAY PULU MÜSABAKASI NETİCELENDİ — Kızılay Kurumunun muhtelif tarihlerde aç...ğı pul müsabakalarının ...ne kadar hiç bir netice ...ilmemişti. Son olarak ...dan 1954 de on sanatkârın ...ştırdığı bir müsabakada açıl... ...müsabakada birinciliği ...Eğitim Basımevi teknik ...müdürü Orhan Omay, i... ...de Namık Bayık ka...ndır. Mükâfat olarak ...birinciye 1000, ikinciye 500 lira ...dır. Yukarıda birinciliği ...kazanan Orhan Omay'ın eserini ...görüyorsunuz.

Akdeniz gezisine çıkanlar döndüler

Gazeteciler tarafından tertip... ...Akdeniz gezisine katılan... ...gördükleri Tarsus vapuru ...saat 9 da İstanbula dönmüş... ...Gezi yirmi gün sürmüş ve ...gezinin birçok şehirleri ziya... ...edilmiştir.

DÜNYA VAZİYETİ

★ Başbakan Adnan Menderes Amerikayı ziyaretle Türkiye ve Amerikayı ilgilendiren meseleler hakkında görüşmelerde bulunacak.

★ Merakeş'te atılan bir bomba neticesinde 36 kişi yaralandı.

★ Çin Hindi meselesinin görüşülmesine yarın devam olunacak.

★ İngilizlerin Suudi Arabistanda Bureymi vâhasını kuşattıkları bildirildi.

Almanya Maliye Bakanı'nın Bir itirazı

Türktel Ajansı

Bonn, 25 — Türk - Alman ticari münasebetlerindeki bâzı aksaklıkları gidermek için bir müddettenberi burada yapılmakta olan müzakereler, âti için ümit verici inkişaflar kaydederken, Alman firmaları nezdindeki Türk borçlarının transferi meselesi henüz halledilememiştir. Alman Başbakanı Dr. Adenauer'in Türkiyeyi ziyaretini müteakip bahismevzuu transfer işinin Alman hükûmeti tarafından açılacak uzun vâdeli kredi ile hallolunacağı ümit edilmişse de, Alman Maliye Bakanı bu hal şekline açıkça itiraz etmiştir. Bu sebeple, Alman temsilcileri müzakereler esnasında kredi meselesini bahis mevzuu etmeye bile yanaşmamışlar ve yeni kurulan Türk hükûmetinden şayânı kabul başka teklifler beklediklerini ima etmişlerdir.

Alman firmalarınca bu borcun Türkiyede fazla mal ve bu arada bilhassa bol miktarda pamuk alınmak suretile tasfiye edilmesine mütemayil bulundukları anlaşılmaktadır.

TEŞEKKÜR

Uzun zamandanberi çekmekte olduğum ağır safrakesesi illtihabından beni, büyük bir maharetle yaptığı ameliyatla kurtaran kıymetli Profesör Sinasi Hakkı Erel idaresindeki, Tıp Fakültesi Guraba Hastahanesi, Tedavi ve Eksperimantal Cerrahi Kliniğinin hazık operatörü Dr. SEVKET TUNCEL'e, asistan, arkadaşlarına, kliniğin hemşire ve has tabakıcılarına alenî teşekkürü bir borç bilirim.

CALİBE ZORLU ve Ailesi

ÖLÜM

İstanbul Üniversitesi Hukuk Fakültesi Ordinaryüs Profesörlerinden Muammer Raşit Seviğ'in zevcesi ve Doçent Vedat Seviğ'in valideleri, Ankara Hukuk Fakültesi Profesörlerinden Vasfi Raşit Seviğ'in yengesi

CENAN RAŞİT SEVİĞ

Hanımefendi sabaha karsı Hakkın rahmetine kavuşmuştur. Merhumenin cenazesi 26/5/1954 Çarşamba günü ikinci namazını müteakip Şişli camiinden kaldırılıp Asri Mezarlığa defnedilecektir.

Merhumeye Tanrıdan rahmet, kederli ailesine başsağlığı dileriz.

Komünistler Çin'de 15 milyon insan öldürmüşler

Anadolu Ajansı

Chicago, 25 — Memleket dahili günlük basın cemiyetinin 70 inci yıllık bahar toplantısında söz alan, Birleşmiş milletler nezdindeki Amerikan murahhas heyeti reisi büyükelçi Henry Cabot Lodge, Jr. komünistler:. 1949 danberi Çinde 15 milyon kadar insan öldürmekle itham etmiş ve Kızıl Çinin dünya teşkilâtına neden alınmaması iktiza ettiğine dair 12 sebep göstermiştir.

Cabot Lodge ezcümle şöyle demiştir: «Bana öyle geliyor ki, Çinli komünistleri Birleşmiş Milletlere alınmaya lâyık, sulhsever bir devlet olarak telâkki edebilmek, çok garip bir manevî körlüğün ta kendisidir. Size bugün şunu söz verebilirim ki, Amerika Çinli komünistlerin bütün manevralarına ve istikbalde doğru hareket edeceklerine dair vaad rüşvetleri dağıtmak suretile Çinlileri Birlşmiş Milletler yolunu açmak isteyen avukatarına sebatla mukavemet edecektir.

İngiliz mebuslarının maaşları arttırılacak

Londra, 25 (AP) — Avam Kamarası dün akşam, mebusların maaşlarının senede 500 İngiliz lirası yükseltilmesini derpiş eden takriri kabul etmiştir. Bugün İngiliz mebusları senede 1000 İngiliz lirası almaktadırlar ve bu gelir vergisine tâbi bulunmaktadır.

Takrirde bâzı mebusların mali durumlarının iyi olmadığı ve bunlara hükûmetin yardım etmesi istenmektedir. Bu takririn kabulü ile mebusların maaşlarına derhal zam yapılmayacaktır. Bu hükûmetin parlâmento nezdinde teşebbüse geçmesini sağlayacak bir tedbirdir. Takrir 166 ya karşı 280 oyla kabul edilmiştir. Bununla beraber hükûmetin bu kadar çok zamana taraftar olmadığı bildirilmektedir. Başbakan Churchill ve Maliye Bakanı Butler müstenkif kalmışlardır.

Harbokulu'nun uçurduğu balon bulundu

Ankara, 25 (AA) — 19 Mayıs Gençlik Bayramında yapılan spor gösterileri sırasında, üzerinde Aziz Atatürk'ün resmi bulunan, Harp Okulunun uçurduğu balon Yozgatın Fakıbeyli köyünde bulunmuştur. Satılmış Doğaner, bulduğu balonu Harp Okuluna iade etmiştir.

Bir sanık Öldü

Kadıköy Mısırlıoğlu mahallesi Yavuztürk sokağı 7 numarada oturan Mürüvvet Erdik'in evinde kumar oynattığı ve yapılan baskında tanınmış ailelere mensup bazı kadınların da yakalandığını bildirmiştir. Adliyeye sevkedilen Mürüvvet mahkemede sorgusu yapıldığı sırada fenalık geçirdiğinden Nümune hastanesine kaldırılmıştı. Mürüvvet dün hastanede ölmüştür. Tahkikata devam edilmektedir.

Sovyet gemileri Bugün geliyor

M. S. B. İstanbul Temsil Bürosundan bildirilmiştir :

Sovyet Rusya tarafından Amerika Birleşik Devletlerine iade edilecek ikinci grup gemiler bugün İstanbul limanına gelecektir. Bu grupta, 401, 402, 403, 404, 405, 408, 409 numaralı P. T. tipinde 7 hücumbotundan mürekkeptir. Bu grupa 15, 17 numaralı iki mayın tarama gemisi refakat edecektir. Ayrıca romorkör olarak Sovyet ticaret filosuna mensup Otchakov gemisi gelecektir. Tekmil gemilerin mecmu tonajı 1454,5 tondur.

Kafile komutanı üsteğmen E. V. Nevachev olup teslim edilecek 7 hücumbotunun mürettebatı 44 kişidir.

Otomobil endüstrisinde yeni bir çığır
GAZ TÜRBİNİ

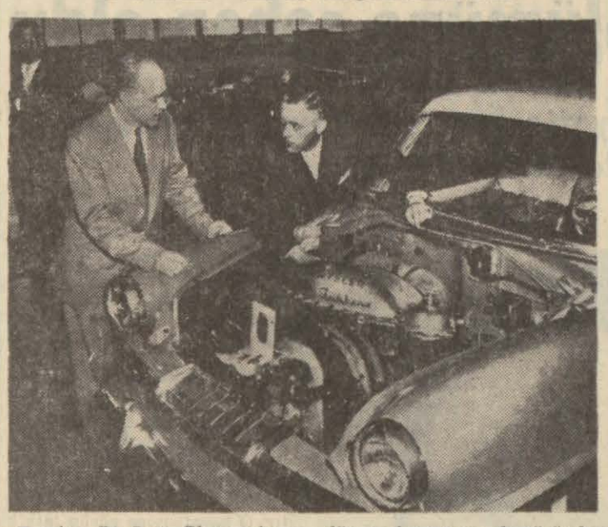

Dodge, De Soto, Plymouth ve Chrysler otomobillerini imâl eden Chrysler Corporation yeni bir gaz türbinini 1954 modeli Plymouth Belvedere spor tipi otomobilde muvaffakıyetle tatbik etmiştir. İmalât safhasındaki bir otomobilde ilk defa gaz türbininin kullanılması keyfiyeti Chrysler'in ihracat kısmı müdürü C. B. Thomas tarafından açıklanmıştır. Motör mühendisleri bu yeniliği otomobil endüstrisinde bir dönüm noktası olarak telâkki etmektedirler.

9 senelik çalışma :

Chrysler'in mühendisleri Detroit'teki lâboratuarlarda dokuz senelik gizli çalışmadan sonra yeni bir gaz türbini vücude getirmişlerdir.

Chrysler gaz türbininin başlıca karakteristikleri şunlardır:

1 — Çekişi benzin motörüne nazaran daha yüksektir.

2 — Yakıt sarfiyatı, benzin motörüne nazaran farklı değildir.

3 — Hararet arka tekerlekleri döndürecek mekanik enerjiye çevrilmektedir.

4 — Aynı güçteki bir benzin motörüne nazaran 90 kilo yâni % 25 daha hafiftir.

5 — Dönen parçaları benzin motörüne nazaran beşte birinden daha azdır.

6 — Egzoster, ortalama otomobil egzostundan daha soğuktur.

7 — İhtizaz asgari hadde indirilmiştir.

Chrysler'in türbininde kullanılan hararet yükselticisi hararetî türbinin içine emilen havaya vermek suretiyle otomobilin tekerleklerine mekanik enerjiye tahvil ederek iletir.

Chrysler'in yeni tip gaz türbini vücuda getirilinceye kadar istenilen randıman ve yakıt sarfiyatını temin edecek hararet, yükselticisi bir tenezzüh otomobiline sığacak büyüklükte değildi.

160 beygirlik benzin motörüyle mukayese :

Chrysler türbini esas itibariyle 120 beygir gücünde olup, dönme ânının evsafı yüzünden tıpkı 160 beygirlik benzin motörü ile şanjmanından elde edilen dönme ânının aynısını arka tekerleklere iletir.

Benzin motöründe egzost gazlarının harareti ralantide 1000 derece Fahrenhayt, ambalâde 1400 derece Fahrenhayt'tır.

Chrysler türbininde egzost gazının harareti yüzlerce daha aşağıdadır.

İmalâtın umumileştirilmesi

Mr. Thomas, Chrysler türbininin ilk tatbikatında elde edilen muvaffakıyetin, bu türbininin umumî çapta imalâtına girişileceği demek olmadığını söylemiştir.

Gaz türbininin tenezzüh arabalarında kullanılması için seri halde imalâta başlanması bâzı müşkül metallürji ve imalât problemlerinin halledilmesi ile mümkündür.

Bu problemlerin hallinin ne kadar zaman alacağı şimdiden kestirmenin imkânı yoktur.

Nikel, Kobalt, Tungsten, Molibden ve Krom gibi stratejik ehemmiyeti haiz madenlerin mahdut miktarlarda temin edilmesi, otomobil sahasında gaz türbinlerinin şimdilik yayılmasına mâni teşkil edecektir.

Belediye seçimi Kanununda Tâdil teklifi

Türktel Ajansı

Ankara, 25 — Belediye ve İl genel meclisi seçimine dair kanunun bâzı maddelerinin tâdili hususunda Büyük Millet Meclisine bir kanun teklifi yapılmıştır.

İzmir milletvekili Pertev Arat, Ankara milletvekili Âtif Bender lioğlu, Balıkesir milletvekili Esat Budakoğlu ve İzmir milletvekili Rauf Onursal tarafından verilen ve ayrı iki kanun teklifi halinde bugün İçişleri Encümeninde incelenen bu teklifler, belediye meclisi üyeleri seçimi ile il genel meclisi üyeleri seçimine müteallik hükümlerin esaslı şekilde tadilini istihdaf etmektedir.

Teklife göre, şimdiye kadar yapılan belediye meclisi ve il genel meclisi âza seçimi, bundan böyle, asıl ve yedek üyeler tefrik edilmek suretiyle yapılacaktır. Cari usullere göre, bu gibi üyelikler için adaylıklarını koyanlardan en çok rey alanlar asil âza ve diğerleri de yedek üye olmaktaydılar. Teklife nazaran ise, partiler meclis üyelikleri için her beldenin çıkaracağı asil âza sayısı kadar yedek âzalık için namzet gösterecekler dir. Her iki namzetler de aynı liste üzerinde görünecekler ve bunlardan en çok rey alanlar asil âza ve yine yedeklerden en çok rey alanlar da yedek âza olarak seçileceklerdir. Yedek âza olarak alınan rey, asil âzadan fazla olsa dahi, bunlar asil aza addedilmeyecektir.

Bir tayin

D. P. il merkezi basın ve yazı işleri mensuplarından Salâhaddin Karakaşlı, Başbakan yardımcılığı hususi kalem müdürü olmuştur.

İzmir Sanayi Odasında İstişare Komitesi kuruldu

İzmir, 25 (Telefonla) — Ege bölgesi Sanayi Odasında muhtelif branşlardan 11 mühendisin iştirakiyle bir teknik istişare komitesi kurulmuştur. Komite Ege bölgesinde kurulacak olan muhtelif sanayi tesislerinin daha rantable olabilmesi için gerekli tetkik ve tavsiyelerde bulunmakla görevli olacaktır.

HAZİRAN KEŞİDEMİZDE
Kadıköyünün en mutena yerinde
APARTIMAN DAİRESİ
ve
PARA İKRAMİYELERİ
ŞİMDİDEN BİR HESAP AÇTIRINIZ
HER 150 LİRAYA BİR KURA NUMARASI
TÜRK TİCARET BANKASI

DİKKAT!
Yeni kanuna göre bayram günlerinde Yalnız bir tek gazete çıkacak
Gazeteciler Cemiyetinin neşredeceği
BAYRAM GAZETESİ
İlân sahiplerine, tirajı 200.000 i geçecek olan bu gazeteye ilân vermenin menfaatleri icabı olduğunu hatırlatırız. Babıâli Aşirefendi caddesi Kahramanzade hanındaki İlâncılık Kollektif Şirketi emrinizi bekliyor.

HER ZAMAN HER YERDE
ELİNİZİN ALTINDA BULUNMALI
EN GÜZEL HİKÂYELERLE ŞİİRLERLE YAZILARLA
Seçilmiş Hikâyeler
HERKESİN ZEVKLE OKUYACAĞI BİR DERGİDİR
50 SAYFA 50 KURUŞ
P.K. 2045 BAKANLIKLAR ANKARA

9 EYLÜLDE
Bütün eşyasile döşeli dayalı bir eve sahib olabilirsiniz.
10 DÖŞELİ EV BİRDEN
5 Haziranа kadar cüzdan alanlar bu kuraya da girerler.
YAPI ve KREDİ BANKASI

Arzularımızın tahakkukunu tesadüfe bırakmayınız
İMAR MUSUNU İSTANBUL
Gayeli tasarruf yoluyla yuvanıza muhakkak kavuşursunuz
EMLÂK BANKASI YAPI TASARRUFU

Bugün Matinelerden İtibaren
LÜKS SİNEMASINDA
2 büyük filmden mürekkep zengin bir program
1 - AĞA DÜŞEN KADIN
Baş Rolde: ROSSANO PODESTA
2 - KARDEŞ KURBANI
(Fransızca sözlü)
Baş Rolde: MARGE LOPEZ

1 KİŞİYE 100 REŞAT ALTINI
YENİ AÇILAN
OSMANBEY
Şubemizin hususi ikramiyesine iştirâk için hesap açtırınız.
CAZİP AÇILIŞ HEDİYELERİ
Umumi keşidede Erenköy Etemefendi asfaltında her ay bir apartman dairesi.
10 Haziran akşamına kadar bir hesap açtırınız
TÜRKİYE KREDİ BANKASI

SÜTUNLAR ARASINDA

ZAFER

PROGRAM NUTUK

Muntaz Faik Fenik Başbakanın okuduğu kabinenin programı hakkında diyor ki:

«Geçen dört senenin bir inkılâb devresi telâkki edilmesine geldiğinde kimsenin itirazı yoktur. Artık sahanın temizlendiğini mertebe söyliyebiliriz. Demokrat Parti iktidarını, bugüne kadar başardığından çok daha büyük vazifeler bekliyor. Bu da Türkiyenin erişeceği medeniyet seviyesini görmek, daha 1950 deki durumu ile bugünkü durumu çok uzak bir tarihmiş gibi hatırlayacaklar ve içinden yaşamalarına rağmen bu kadar kısa bir zamana sığdırılan başarılan işlerin bu kadar bir zamana sığdırılmasına hayret edeceklerdir. Bir meselenin maddi cephesi vardır ki, bunun da ayni sürette inkişaf edeceğine şüphe yoktur.

Bir Başvekilin demokratik bir manevî iklimin yaratılmasında ve demokrasinin inkişaf edip payidar olmasında devlet memurlarımıza tevdi eden vazifelere ait çok güzel ifadelerini yarın bahsetmeyi ve nutku tetkik etmek istersek diyebiliriz ki, Başvekilimizin nutku hummalı gayretlerin ...ve gelecek dev...renin maddî, mânevî tam ve müsbet bir imar ve inşa pânıdır.»

YENİ İSTANBUL

MENDERES HÜKÛMETİNİN PROGRAMI

M. Nermi Başbakan tarafından okunan kabinenin programından bahisle diyor ki:

«Yeni kabinenin programında değişiklik olmayışı yüksek memleket menfaatleri bakımından çok önemlidir. Bundan ilk anladığımız şey, memleketimizin bundan böyle gelişi güzel politika tecrübelerine girişmek istemeyişidir. Yurdumuz sistemli çalışma çağına ayak basmıştır artık. Başladığımızı bozmak, işlerimizi yarıda bırakarak başka iş konularına dağılmak, kısa bir sözle daldan dala sıçramak, geleneği kapanmıştır. Acı tecrübelerin tekrarlanmasını istemiyorsa Türk milleti çok haklıdır. Karasızlık ve plânsızlık kadar başarıyı öldüren bir şey düşünülemez.

Tuttuğu yolu değiştirmeyen bir kabine, iç ve dış politika bakımından güveni bir kat daha sağlamlaştıracak çok önemli bir adım atmış sayılabilir. Kalkınma politikamıza memleket içinde ayrı hızla devam edilecektir. Dost milletlere karşı vermiş olduğumuz sözlere bağlı kalacağız. Düşünülmelidir ki yeni kabinenin programında belirtilen bu görüş ayni zamanda Türk seçmenlerinin görüşüdür. Adnan Menderesin politikası Türk milletinin seçim yoluyla dile gelen kararından başka bir şey değildir.»

AKŞAM

MECLİSTE BAĞIMSIZLAR

Akşam, yeni Meclisteki bağımsız milletvekillerine mürakabe sahasında önemli vazifeler düştüğünü söylüyor ve diyor ki:

«Meclisteki bağımsız milletvekilleri, biri müstesna, Demokrat Parti listesinde seçilmiş olmak itibariyle, şüphesiz iktidarın sempati ile karşıladığı şahsiyetlerdir; D. P. kendilerine düşman gözüyle bakamaz. Meclise intikal edecek meselelerle yakından ilgilenmek, iktidarın görülebilecek hatalarını serbestçe ifade ederek hükûmeti ikaz etmek, çoğunluk partisiyle muhalefet arasında zuhuru maalesef ihtimal dahilinde olan taşkın tartışmalarda itidal ve müvazene unsuru olmağa çalışarak partilerarası münasebetlerin soysuzlaşmasını önlemeğe gayret etmek Meclisteki bağımsız milletvekillerine düşen, fikrimizce, çok mühim bir vatan vazifesidir.

Sözün kısası, Onuncu Millet Meclisinde bağımsız milletvekillerimizin arasıra olsun seslerini duymak istiyoruz.»

HOŞ MEMO — Şmu'ların Güney Slobovya'ya atılışı!!

Güzel bir kadının resimleri 9 kişinin ölümüne sebep oldu

Güzel kadın: «Hayatta muvaffak oldum, fakat dünyanın en talihsiz insanıyım» diyor

Gay Hayden

Amerikanın en çok resmi çekilen kadını ne Ava Gardner'dir ne Esther Williams, ne de bilmem hangi en parlak yıldız.

Elektrik süpürgesi satan fabrikalardan tutun da diş macunları, radyo ve otomobil imalcisi firmalara kadar güzel «Gay Hayden» nin resimlerini reklâmlarına mevzu yapmayanlarına az rastlanır. Onun fotoğrafları sayesinde bu şirketler dünyanın parasını kazanmakta dırlar.

Amerikada Gay Hayden'i tanımayan yoktur. Ama o bir isimden ziyade Amerikalı için bir modeldir. Bakarsınız Gay Hayden, bir gün şık bir otomobille görünür. Ertesi gün bir kahve fincaniyle, gazete veya magazin mecmualarının sayfalarını süsler.

Film yıldızı değildir ama Amerikalıya bütün sinema yıldızlarından daha yakın ve aşina bir simadır. Bundan başka yine Hollywood yıldızlarından çoğuna taş çıkartacak bir güzellik ve kazanca sahiptir.

Fakat bu kadının resimleri ilk görüldüğündenberi dokuz insanın canına kıymıştır. Canını yakmıştır demiyoruz, sahiden kıymıştır.

UĞURSUZ RESİMLER

İlk defa bir fotoğrafçı ile evlenen Gay kısa zamanda parlak bir reklâm yıldızı olmuş, resimleriyle büyülediği bir çok kimselerden hediyeler almağa başlamıştır. Zamanla gelen aşk ve hayranlık mektupları kocasını kıskandırmış, kıskançlık gitgide fazlalaşmıştır.

Günün birinde yâni tomar tomar aşk mektuplarının eve akın ettiği bir zamanda İllinois li zengin bir çiftlik sahibi çıkıp geliyor. Adam, her gün resimlerini gördüğü meçhul kadına âşıktır. Onsuz yapamıyor. Gazetelerde bir gün resmini görmese deli divane oluyor.

Dert dökmeye gelen ziyaretçi Gay'e kocasından ayrılıp kendisiyle evlenmesini teklif ediyor. Hattâ yalvarıp yakarıyor. Çiftlik sahibi zarar ziyan olarak kocasına da hatırı sayılır bir para verecektir. Meseleyi kocasına açan kadın ziyaretçi ile onu tanıştırıyor.

Fotoğrafçı, onu tek başına görmek istediğini söylüyor. Arkasından iki erkeğin buluştukları yer, korkunç bir faciaya sahne oluyor. Kıskanç koca, karısının âşıkını oracıkta yere serdikten sonra intihar ediyor.

Mahkemeye intikal eden hâdise de Gay, suçu olmamakla beraber tevkif ediliyor. Kadının suçsuzluğu sabit olunca serbest bırakılıyor. Çünkü kabahat kendisinde değil resimlerindedir. Birinin hayatına, diğerinin istikbaline mal olan o güzel resimlerde!...

Gay yine modellikte, reklâm fotoğrafçılığında çalışmaktadır. Bilhassa bu hâdiseden sonra resimleri o derece kıymetli metâ olmuştur ki firmalar mallarının reklâmını daha doğrusu sürümünü güzel kadının resimlerine borçludurlar. Gitgide hararetlenen iş her iki tarafa da bol kazanç sağlamaktadır.

BİR MUHARRİRLE NİŞANLANIYOR

Bu sırada Gay Hayden, bir muharrirle nişanlanmıştır. Nişanlısı, Gangsterlerin hayatını anlatan bir roman yazacaktır. O hayatı iyice görüp tetkik edebilmek için yeraltı âlemine girmek lâzım. Araştırmalara başlıyor ve cinayet yuvalarına girip çıkıyor.

Bir gün yine böyle bir batak haneye dalmak üzere sokağın köşesini dolandığı zaman nereden geldiği bilinmez kurşunlara hedef oluyor ve öbür dünyayı boyluyor.

Hâdise bir meyhanenin önünde olmuştur. Maktulün üzerinde yapılan araştırmada bir resim çıkıyor. Nişanlısının resmi! Gay Hayden'in güzel resimlerinden biri ...

Aradan geçen uzun bir zaman sonra Gay yine nişanlıdır. Bu seferki bir otomobil yarışçısı.. Gay ile nişanlandıktan bir gün sonra, uğursuzluk bu ya, delikanlı bir kazaya kurban gitmiştir. Hem de nişanlısının resimleri yapışık olan bir duvara çarparak... Bu resimlerde Gay bir diş macununun reklâmını yapmakta idi.

BİR AİLE FACİASI

Bunun ardından başka bir facia geliyor. Bir aile faciası!.

Gazetelere göre hâdise büyük bir tüccarın evinde cereyan etmiştir. Tüccarın karısı havagazı musluğunu açmış, iki çocuğiyle beraber kocasını ve kendini zehirleyip öldürmüştür. Uzun zaman süren tahkik ve tetkikler korkunç hâdiseyi aydınlatmaktan uzaktır. Polis bir muamma karşısında kalmış ve aydınlatıcı bir ip ucu ele geçirinceye kadar akla karayı seçmiştir.

Nihayet bir mektup bulunmuştur. Kadın tarafından yazılmış bir mektup... Tarihine göre hâdiseden iki gün evvel yazılmış ...

Mektubun meali şu:

«Kocam, foto modeli Gay Hayden'e âşıktır. Onun yüzünü görmediği halde kendini her gün okuduğu gazetelerde seyretmektedir. Hattâ bu resimlerden birini dolabına asmıştır. Artık bu vaziyete tahammül edemiyeceğim. Çocuklarımla beraber onu ve kendimi öldüreceğim...»

LÂNETLİ BİR YOLCULUK

Gay Hayden'in resimleriyle ilgili son hâdise bundan birkaç ay evvel çıktı. Şimdi Londrada dâvası görülmektedir.

Bir gün New York'tan Londraya gitmek üzere vapura biniyor. Orada bir firma ile temas edecek, resimli reklâmlar yapılacaktır. Yolda, Yâni vapurda ikiz kardeşler var. Genç kardeşler... Gay, gayet güzel bir kadın olduğu için nereye gitse etrafını âşıklar sarıyor. Bunlar da, onların arasındadır. Âşık kardeşler kadına evlenmek teklifinde bulunuyorlar. Aralarında yarış başlıyor Tabiî bu yarış kıskançlık ta doğurmakta...

Nihayet Gay birine söz veriyor. Londraya varınca onunla nişanlanacak... Namzedin adı Douglas Bose'dir.

Gemi tam Londraya varacağı gün bir heyecan dalgası ortalığı sarmıştır. Sebep şu:

İkiz kardeşlerden Douglas Bose, kamarasında ölü yatmaktadır. Gemi yanaşınca polise haber veriliyor. O anda Douglas'ın kardeşi çıkıyor, «Ben öldürdüm» diyor.

— Neden öldürdün?.

— Foto modeli onu tercih ettiği için kıskandım.

Bu ifadeye göre dâvanın sebebi yine Gay Hayden'dir. Hiç suçu yokken yine mahkeme'lik olmuştur. Hâkim huzuruna çıkarıldığı zaman diyor ki:

— Üstümde bir lânet dolaşıyor ki sormayın! Bu, dokuzuncusudur. Eğer sebep ben isem şimdiye kadar dokuz kişi bu yüzden öldü. Ve ümitsizlikle ilâve ediyor:

— Ne fena talihim varmış bir sürü cinayetlere adım karıştı!

Londrada şimdi konuşulan tek mevzu budur. Gazetecilere söylediği sözlerde Gay'ın pek müteessir olduğu gözükmektedir. Güzel kadın:

— Hayatta muvaffak oldum. Fakat dünyanın en bahtsız insanıyım diyor.

Bedia A.

KÜÇÜK ÖĞRENCİLERİN MÜSAMERLERİ — Kalamış özel ve ana ilkokulunun pazar günü yapılan müsameresinin tafsilâtını dün yazmıştık. Yukarıdaki resimler bu müsamereden Altın Bebek (üstte) ve Fakir Çocuk (altta) sahnelerini gösteriyor.

SİNEMA TENKİDLERİ

«ÇAYKOVSKİ» NİN YILDÖNÜMÜ — Steve Cochran, Mary Aldon ve Cochran'ın köpeği Çaykovski, Çelik kahramanlar filminin çevrilişi esnasında köpeğin onuncu doğum yıldönümünü kutlarken...

ÇELİK KAHRAMANLAR

Attilâ İLHAN

«The Tanks Are Coming» — Steve Cochran ve Marie Aldof'ın rejisör Louis Seiler idaresinde Warner Bros hesabına çevirdikleri bir Amerikan filmi — LALE ve AR.

Rejisör L. Seiler'i «Gizli Vazife» filminde oldukça başarılı bir terkip yapmış olarak görmüştük. Bilhassa oyuncularını sahici insanlar haline getirmesini biliyordu. Bu filmi aynı hususiyete sahip. Yine bir harp filmi... Tankların ikinci cihan harbi içersindeki serüvenlerini anlatıyor Amerikan ordusuna ait özellikleri nakledi yor. Savaş yıllarında gördüğümüz propaganda filmlerine benzer bir çok tarafları var. Hattâ tanklar ve tank savaşları hakkında ilgi çekici bir dokümanter filmi bile denebilir. Ne var ki senaryo yazarı ve rejisör, bu dokümanteri ilgi çekici tipler ve olaylarla örmesini bilmiş, ve neticede sıkıntısızca seyredilen, biraz mübalâgalı, fakat her halde bünyesi sağlam, bir film haline getirmişler. Rejisör, yine tiplerini, büyük bir realizmle çizmiş. Oyuncular da ona yardım ediyorlar. Steve Cochran'ı bundan evvelki filminde de görmüştük. Bu oyuncu, gün geçtikçe açılıyor ve başarılı kompozisyonlar veriyor. Bu eserdeki Çavuş Sullivan kompozisyonu da kolay unutulacak tiplerden değil. Savaş filmlerini sevenler filmi zevkle seyredebilir.

Günah Kulübesi

«Il Nido di Falasco» — Umberto Spadaro, Liliana Telli'nin rejisör Guido Brignone idaresinde Sinemex hesabına çevirdikleri bir İtalyan filmi — SARAY

Rejisörü «Ölüm Busesi» ve «Hayat Kasırgası» filminden biliyoruz. Film anlayışı itibariyle melodram rejisörleri ile neo - realistler arasında arasında bir yer işgal eden Guido Brignone, bazı bazı «Ölüm Busesi» nde olduğu gibi melodrama, bazı bazı «Hayat Kasırgası» nda olduğu gibi neo - realistlerin formalist taraflarına, yahut daha doğrusu uslûplarına kayıyor. Bu filmin de, bir romandan, basit bir hâdiseyi beyaz perdeye aktarmak istemiş, ve her iki temayülü eritmeğe, kendine has, yeni bir terkip çıkarmağa çalışmış. Bir genç kızın başı derde giriyor, bir şehirden kaçıyor, trende bir delikanlıya rastlıyor, onunla birlikte bir av kulübesine gidiyorlar. Delikanlı avcıdır. Kıza da esasen o civardan bir köydendir, onu tanıyorlar. Derken jandarmalar geliyor. Vs. Vs. Bütün bunlar, maalesef, çekici olmıyan bir şekilde sıralanmış. Senaryo doyurucu değil. Üstelik, rejisörün giriştiği denemeden başarıyla da çıktığı söylenemez. Oyuncular arasında sadece Umberto Spadaro her zamanki gibi şuurlu bir kompozisyon yapmış. Galiba hepsi de bu kadar.

İsveçli genç kızların temsilinden bir sahne

«Sofia genç kızları»

İsveçli jimnastik heyeti temsillerine başlıyor

İsveçten şehrimize bir jimnastik heyeti gelmiştir. Heyet 26, 27, 28 mayıs akşamları saat 21 de Spor ve Sergi Sarayında gösteriler yapacaktır. Gelen heyet Sofiaflickarna «Sofia Genç Kızları» teşekkülüne mensuptur. Adını Stokholm'de bulunan «Sofiafolskola» isminde ki ilk okuldan almıştır. Bu okulda müdürleri Bayan Maja Carlquist jimnastiğine ait yeni fikirleriyle bütün eski nazariyeleri altüst etmiştir. Bu fikirler ritm «ahenk» esasına dayanmaktadır.

«Sofia Genç Kızları» modern jimnastik anlayışını en bariz şekilde temil ediyorlar. Bu jimnastik dinlendirme yolu ile zor hareketleri kolay bir şekilde yapabilmek esasına dayanıyor ve beden terbiyesinde olduğu kadar günlük hareketlerde de kendini gösteriyor.

Bundan 17 yıl evvel faaliyete başlıyan grup 14 - 21 yaş arasında 25 genç kızdan müteşekkildir. Bunlar öğrenci olarak veya çalışarak hayatlarını kazanıyorlar. Grup Türkiye beden terbiyesi öğretmenler derneğinin daveti üzerine İstanbula gelmiştir, buradan Ankaraya gidecektir.

«Sofia Genç Kızları» ilk defa 1936 olimpiyadı esnasında Berlinde gösterilerde bulunmuş. New York Fuarı esnasında da yirmiden fazla temsil vermiştir. Teşekküle 10 - 11 yaşında kız çocuklar alınır. Bunlar 12 - 14 yaş arasında tasfiyeye uğrarlar. Kazananlar küçükler arasına girerler. Bunları büyükler idare ederler. «Sofia Genç Kızları» üç ayda 5 kron aidat verirler. Temsil ve seyahat masrafı, sair masraflar temsil hasılatiyle temin edilir.

Genç kızlar ve idarecileri hiç bir maddî menfaat beklemezler. turne esnasında da para almazlar. Her taraftan davet edilen Sofia Genç Kızları» modern İsveç jimnastiğinin propagandacıları olmuşlardır.

Maja Carlquist Stokholm yüksek jimnastik okulundan mezundur. 1910 - 1930 yılları arasında İsveç jimnastiğinin başlıca kurucularından biri olan Elin Falk'ın usulünü kabul etmiştir. Kendisine birçok fahrî ünvanlar ve nişanlar verilmiştir. Maja muhtelif eserler de neşretmiştir.

Şehrimizde 3 temsilden başka 28 mayıs cuma günü Mithatpaşa stadyomunda maç haftayımında da gösteriler yapılacaktır.

GENERAL ALİ FUAT CEBESOY'un Siyasî Hatıraları

— 101 —

Sovyetlerin vehim ve endişeleri

Ruslar, emperyalist sulhün tesirine bütün kuvvetile karşı koyan Türkiye'nin hareketini kendi lehlerine tefsir ederek Garp'ta bir müttefik hareketi gibi göstermeğe çalışıyorlardı

RUSLAR FEDAKÂRLIĞIMIZIN KIYMÂTİNİ TAKDİR EDEMEMİŞLERDİ.

Türk İstiklâl dâvası, bütün celâdetiyle ortaya çıkmamış olsaydı, Rusyanın cenup hudutları Garpta olduğundan daha sıkı bir ablukaya girecek ve muhakkak ki daha fazla tecavüzlere maruz kalacaktı. Fakat Ruslar, bu fedakârlığımızın kıymetini takdir edemediler. İngiltereden bir miktar fabrika malzemesi ve münakalât âletleri almak için bizi âdeta feda eder gibi davrandılar. Halbuki, bunların hiç birine lüzum yoktu. Pek âlâ dürüst bir siyaset takip edebilirlerdi. İngiltere her şeye rağmen Rusya ile alış veriş yapacaktı. İktisadî durumları Rus pazarlarına muhtaç olduklarını gösteriyordu. Ablukaya rağmen ve Rusyada yerleşecek komünizmin bütün dünya için muzır olduğunu bildiği halde yine Rus pazarlarına mal satacaktı. Bu, İngilizlerin ezeli iktisadi prensiplerindendi.

MÜŞTEREK MENFAATLERE RAĞMEN

Ne için Afganistan ve İran ile ittifaklar yapmak lüzumunu duymuştuk? Çünkü her ikisini de İngilizlerin tesiri altından kurtarmak, yine İngilizlerin teşvikiyle bu memleketlerden Türkiye ve Rusyaya yapılacak çeşitli teşebbüs yollarını kapamak istemiştik. Sonra, Hindistanda İngiliz emperyalizmine karşı çıkarılacak ihtilâller için bu memleketler en iyi birer üs vazifesi göreceklerdi. Nereden bakarsak bakalım menfaatlerimiz müşterekti. Fakat ne yazık ki, Sovyetlerin vehmi daima üstün çıkıyordu. İşte bu vehim, müşterek menfaatleri bilerek veya bilmiyerek göremiyecek bir hale gelecek ve hattâ aleyhte tedbirler düşünecek kadar Rusyayı ileriye götürecekti.

Aleyhte tedbir ve teşebbüslere bir çok misaller vermek mümkündür. Meselâ bir gün hayali olarak, Ankara hükûmeti şayet Sovyet idaresi aleyhine bir vaziyet alırsa, Ankara hükûmetini Sovyet taraftarı bir zümre ile restore etmeği düşünmüşler, hattâ teşebbüslere geçmişlerdi. Bu maksatla Osmanlı İmparatorluğunun eski Harbiye Nazırı Enver Paşa ve arkadaşlarına resmî siyasî bir heyet muamelesi yapmışlar, daima ve her fırsattan faydalanarak bunları Anadolu aleyhine kazanmak istemişlerdi.

AÇLIK TEHLİKESİ

Rusya, açlığın yarattığı dahilî durumun vehametini önliyebilmek için hiç bir vasıtayı ihmal etmemişti. Yukarıda da izaha çalıştığım gibi hakiki dostları aleyhine bile dönmüştü. Sovyetlerin bu dönüşünün bir faydası olmamıştı. Açlık, bilhassa Volga nehrini boydan boya sarmıştı. Otuz milyon halk, açlık tehlikesi ile karşı karşıya gelmişlerdi. Yakın tarih tetkik edilirse, Rusyadaki ihtilâllerin bu yüzden çıktığı anlaşılır. Sovyet hükûmeti kendisini halka beğendirmek için bütün vasıtalara ve bu arada tabiatiyle propagandaya da baş vurmuştu.

Kıtlık çıkmasının hakiki müsebbipleri'nin Fransız alacaklarının öncüsü olan Polonya, Romanya ve diğer devletler olduğunu etrafa yaymıştı. Fakat bununla beraber ileride lüzumu takdirinde üç milyonluk muazzam bir orduyu seferber edebilmek için halkın her şeyini alarak orduya vermişti. Kurduğu idarenin idamesi için de büyük masrafları göze almıştı.

KÖTÜ DURUMDAN KURTULABİLMEK İÇİN

1921 yılında tabiatın müساعد olmaması, ihtilâlin sebep olduğu yet verdiği zayiatın telâfi edilmesi gibi hususlar, kıtlığın lememesi gibi hususlar, kıtlığın başlıca âmilleri idi. Ancak, yeni rejimin istikrarını temin maksadiyle yaptıkları muazzam masrafların da kıtlığa sebep olduğu aşikârdı. Sovyet hükûmeti, düştüğü bu kötü durumdan kurtulabilmesinin büyük ticaret pazarlarının İngilizlerin ticaret iştihasını uyandıracak şekilde onlara açılmasiyle mümkün olacağına inanmıştı. Bu maksatla yeni rejiminin ve milletlerin kendi kendilerini müستقل idare etmeleri prensiplerinin terkedilmesinden ve dünya harbinin durdurulmasından bahsedilmesinden anlamıştı. Yoksa çare kalmadığını anlamıştı. Yeni ve tatbikata geçmişlerdi. Yani rejimin Rusyada istikrarı, bir her şeyi mubah görülmesinden, Emperyalist sulhünün tesirine bütün kuvvetiyle karşı koyan Türkiyenin hareketini kendi lehine tefsir ederek başka bir müttefik hareketi gibi göstermeğe çalışmışlardı. Kendilerine hariçte bir itimat noktası temin etmiş olmuşlardı. Kendilerine kil ettiği halde muaveneteden ve sirgiyerek Türkiyeyi ittifaka çekinmemişlerdi. İngiltereye gelince; bir taraftan Rusyanın baskısı Türkiye ve Hindistan sınırlarına lesinden dolayı zahiren Sovyet düşmanları tarafından gönderilmemeğe ve Rusların bir yardımı tıkları yardımı bertaraf etmeğe, ittifakımıza mâni olmamağe, diğer taraftan da Büyük Millet Meclisi hükûmetini ele geçirmimi bolşevik dostu gösterilmesuretiyle Türkiye ile anlaşmak istiyenleri men'e çalışmıştı.

(Arkası var)

Teknik Üniversite'de kurulan bir merkez

İstanbul Teknik Üniversitesi, Türk Teknik Haberleşme merkezi vatandaşların karşılaştığı bütün müşkülleri çözmek kararını vermiştir. Makinelerde ve teknik tesisatlardaki arızaların, Teknik Üniversite Türk Teknik Haberleşme merkezine bildirilmesi rica edilmektedir.

Kemal Atay Üniversitede kalıyor

İstanbuldan milletvekili seçilen Kemal Atay'ın Üniversitedeki kürsüsünü tercih ettiğine dair bir müddettenberi haberler çıkmakta idi.

Dün akşam öğrendiğimize göre, Prof. Kemal Atay kat'i olarak Üniversitede kalmaya karar vermiş ve milletvekilliğinden ayrılmıştır.

Mevsimin en başarılı Türk filmi davetlilere gösterilecek

II. nci Türk Film Festivalinde jüri tarafından 953—54 mevsiminin en başarılı eseri seçilen renkli kültür filmi «Bir şehrin hikâyesi», Film Dostlarının 31 mayıs saat 16 da Küçük Sahnede tertiplediği bir çayı müteakip davetlilere gösterilecektir. Şehrimiz film, basın ve sanat çevreleri mensupları toplantıda hazır bulunacaktır.

Cemiyet Hayatı

TİYATROLAR

★ YENİ SES OPERETİ — ÇABALAMA KAPTAN - Büyük Operet 3 perde. Her gece 21'de, Çarşamba, Cumartesi ve Pazar matine saat 15'de ve her Pazartesi. Tel: 49369

★ TEVHİD BİLGE Opereti — TIMARHANE DÖNÜŞÜ. Operet 3 perde. Her gece 21'de, Çarşamba, Cumartesi ve Pazar matine saat 15'te ve her Pazartesi. Tel: 49369.

★ KÜÇÜK SAHNE — Meşhur Alman TRİOS ALBERTO's Komik Kuklalar Tiyatrosu Temsilleri. Her gün saat: 14.30 — 16.30 — 18'de. Ayrıca: Perşembe, Cumartesi ve Pazar geceleri saat 21.15'te.

★ APOLLO SİRKİ — Her gün 16.45 matine, 21.15 suare, pazar günleri 10.30 matine.

SİNEMALAR

BEYOĞLU CİHETİ

★ ALKAZAR: Tel: 42562 — Korsanlar Kralı - Teksas Akıncıları.

★ AR: Tel: 44394 — Çelik Kahramanlar.

★ ATLAS: Tel: 40835 — Kaçak.

★ ELHAMRA — Sahte Şövalye - Ölüm Yolcuları.

★ İNCİ: Tel: 84595 — Kadın Berberi - Volkano.

★ LALE: Tel: 43595 — Çelik Kahramanlar.

★ LÜKS: Tel: 40380 — Batakhaneye Düşen Kız.

★ MELEK: Tel: 40868 — Dünya Cenneti - Ateşli Aşk.

★ SARAY: Tel: 41656 — Günah Kulübesi.

★ SÜMER: Tel: 42851 — Sahte Şövalyeki - Galip Kervan.

★ ŞAN: Tel: 86792 — Gülün Yolcuğu.

★ TAKSİM: Tel: 43191 — Sahte Mezra - Hayat Acıları.

★ YILDIZ: Tel: 42047 — Sahte Mezri Zamanlarda - Cava Defterdeki.

İSTANBUL CİHETİ

★ ALEMDAR: Tel: 23583 — Memholde Cinayet - Melek.

★ AZAK: Tel: 23542 — Esiri - Kara Kaplan.

★ BULVAR — Öldüren Şehir - İstanbul Kan Ağlarken.

★ ÇEMBERLİTAŞ: Tel: 23513 — Altın Ok - Palyaço.

★ MARMARA: Tel: 23580 — Mezikholde Cinayet - Melek.

★ MİLLİ: Tel: 22982 — Sahte Cesusu - Samson Dalila - Vatan Şairamanı.

★ YENİ: Tel: 25893 — Altın Ok - Palyaço.

KADIKÖY CİHETİ

★ HALE: Tel: 60112 — Aşkımın Cekesi - Aşk Zehiri.

★ OPERA: Tel: 60521 — İnek Şakirkeli Kadın - Fahişenin Hatıraları.

★ SÜÜREYYA: Tel: 60652 — Aşkın Beldesi - Hayalimdeki Adam.

★ YURT: Tel: 60544 — Sahte Şövalye - Ölümü - İntikam Yolu.

KONFERANS

★ SANAT KONUŞMASI — Muallimci Afif Yesârî, 27 mayıs 1954 perşembe akşamı, saat 18.30'da, İstanbul Radyosunda bir sanat konferansı yapacaktır. Bu konferansı muallimci Halid Ziya Uşaklıgil ve edebiyat hakkındadır.

DEMİRCİ ALINACAK

Kâğıthanede bulunan İstihkâm Okuluna demirci ustası alınacaktır. Sıcak ve soğuk demircilikten anlayan, askerliğini yapmış ve mahkûmiyeti bulunmayan bir demirci ustası sınavla alınacaktır. İsteklilerin en yakın bir ana tamir fabrikalarından birinde (yol parası kendilerine ait olmak üzere) sınavları yapılacak ve sınav neticesine göre 175 : 300 lira aylık ücret verilecektir. İsteklilerin 21 haziran 1954 tarihine kadar bir dilekçe ile bonservisleriyle birlikte okulu müracaatları ve 22 haziran 1954 tarihinde saat 9'da üç vesikalık fotograf ile birlikte sınav için okulda bulunmaları. (1522—6710)

İlân tashihi

İstanbul 7.'nci İcra Memurluğundan: 954—199.

Vatan gazetesinin 23/5/954 tarihli nüshasının 5. ci sahifesinde intişar etmiş olan gayrimenkul satış ilânının 2 numarasındaki şartnamenin açık bulunduğu tarih 1/6/954 salı günü iken sehven 4/6/954 cuma günü olarak intişar ettiğinden keyfiyet tashihan ilân olunur. (6698)

Ortak Aranıyor

20.000 lira sermaye ile yabilecek, müتهاسس olarak bilfiil çalışacak genç İstanbulda Oto yedek parçacılığile eden birisile işbirliği yapmak istiyor. Aynı zamanda inşaat işlerine ortak olabilir.

P. K. 102 ye Oto rezzile mektup gönderilmesi.

Dünün «fena çocuk»u; bugünün «ihtiyar üstad»...

İGOR STRAVİNSKY

40 yıl evvel bir çok kimseler tarafından müzik bile denemeyen ve Avrupa'da nefret uyandıran genç bir Rus bestekârı müzik dünyasını şaşırtmıştı. Garip notalarının müziği bir paladığı söyleniyordu. Bu «fenaçocuk»un müziği bugün klâsik olmuştur ve bu yaştaki hemen hemen bütün bestekârların eserlerinde tesiri görülmektedir.

İgor Stravinsky kendi eserlerini idare için yarınki 27 Mayıs günü festival Hall'da görün düğünde, Petrouchka, «The Fice Bird = Ateş Kuşu» ve hepsinin üstünde «The Rite of Spring = İlkbahar âyini» adlı eserlerinin ilk defa Avrupa'da çalındığı vakit sebep olduğu heyecanı hatırlyabilen bir çok dinleyici bulunacaktır.

Belki salonda yine gürültüler kopacak; fakat bu 41 yıl evvel Paris'te «İlkbahar âyini» adlı eserinin ilk temsiline karşı vuku bulan gösteriden farklı olacaktır. İsyan edenler o kadar çok patırdı etmişlerdi ki dansçılar müziği işitmediklerinden Diaghileff Balesi hemen hemen duracaktı.

Yine o temsilde, vakur ve asil bir kadını bu derece tahkir edilmek için 70 yıl yaşamadığını yüksek sesle söylemiş ve tiyatroyu terketmiştir. Daha bir çokları da aynı hareketi yapmışlardı.

Yarın ise bugünkü, Avrupa müziğinin hemen hemen her notası içine nüfuz edecek bazı kereler tamamen yüzgeri klâsik atile dönen bir bestekârı takdise meraklı olanlar tarafından salondaki bütün yerler kapışılacaktır.

17 Haziran 1882 de Leningrad yakınında Oranienbaum'da doğan Stravinsky, Rimsky - Korsakoff ile çalışıp, kendisini ilk defa dünyaya tanıtan Diaghileff balesinin en hararetli devresinde, bu fevkalâde şeften Rus Halk müziğini hazmettiği gündenberi sonsuz faaliyet göstermiştir.

Boş bir gayenin peşinde koş tuğuna inananlar çoktu. Fakat Stravinsky'nin ilerlemesi mantıki olmuş. yazdığı veya yaptıtı her şeyde katiyet ve disiplin esaslı vasıfları teşkil etmiştir. Müziği bir plâna göre dikkatli bir şekilde yapıldığı intibaını uyandırır.

Ne istediğini daima bilmiştir. Bugün de biliyor ve müziğinin kulağa nasıl gelmesi lâzım geldiğini bilen tek kımse olduğunda ısrar ediyor. Yarınki perşembe günü de bunu İngiliz dinleyicilerine isbat edebilecektir.

1934 de Fransız vatandaşı olarak harpten az evvele kadar Fransada kaldı. Daha sonra, şimdi daimi vatanı olan Amerika'ya gitmiş ve Paris'teki ilk eserlerinin yapmış olduğu kadar fakat farklı bir zaviyeden, ihtilâf yaratan müzik dalgalarını Holivut'tan yayıyor.

Resimlerinde uzun boylu ve tesir edici bir adam gibi görünürse de 1.62 boyunda olup bir çok kimselerin tekaütlüğü düşündüğü bir yaşta enerji ile dolu olarak çalışıyor.

Holivut'taki küçük evinde, hemen hemen lâboratuvarda çalışan âlim gibidir. Studyosu ses absorblayan mantarla çevrilmiştir. İki kapılı vaziyeti, zihnini dağıtacak seslerin içeri girmemesi ve aynı zamanda ailesine bir ihtar olması bakımından mühimdir. Söyle ki: Eğer ikisi de kapalı ise sebep ne olursa olsun hiç bir kimse çalışmasını inkıtaa uğratamaz. Eğer biri açık ise, ona bakan ve ev ihtiyaçlarını temin eden karısı girebilir...

Stravinsky'nin en çok çalınan eserleri Rus vatandaşı olduğu günlerde neşredilenlerdir. Rus kanunlarını beynelmilel telif hakkını tanımazdı ve böylece ilk eserleri «Petrouhka» «Ateş Kuşu» ve diğerleri telif hakkından muaf idiler. Acaba onları yeniden düzenliyerek para toplıyabilir miydi? Belki de bu birçokları tarafından daha iyi olduğu nazarı itibare alınan ilk eserlerinin idaresinde ısrar edenlere karşı hiddetinin sebeplerinden biridir.

Kendi eserlerinde olduğu kadar başkalarının hakkında da kuvvetli fikirlere sahiptir. Wagner operaları için «değersiz ve gürültülü» der, Debussy'nin Pelleas ve Melisande ve Moussorgsky'nin Boris Godounoff adlı eserlerinin «operadaki en büyük sıkıntı» diye tarif eder. Diğer taraftan Verdi, Puccini, Gounod ve Tschaikowsky'e hayrandır.

Stravinsky bir iş adamı dakikliği ile çalışmakla kalmayıp günlük bir programla hareket eder.

Her sabah 8 de kalkar, bir fincan kahve ve bir sigara içip gözleri için hususi bir jimnastik kursu takip eder. Sonra gazetesi yanında olmak şartiyle yalnız olarak kahvaltı etmeyi sever. 9.30 da başlıyan çalışma mektuplarının geldiği 11 e kadar devam eder. Mühimlerine derhal cevap verir. Yemekten sonra yarım saat uyuyup akşam yemeğine kadar tekrar çalışır.

Son derece dindar olup sabahleyin 15 dakikasını duaya hasreder. Los Angeles'deki Rus Ortodoks kilisesinin müdavimleçindendir. Dini kitapları ve münakaşaları sever ve mütead dit dini eserler yazmıştır.

Roma'dan başlayıp bir çok memleketlerde devam edecek bu Avrupa turunda kendi eserlerini idare edecektir. Daha genç bir kimse için bile böyle bir tur zor olurdu. Fakat İgor Stravinsky'nin fıtrı yaradılışı ve çalışma disiplini bu on yılın müzik olaylarından biri olan turunu hafifletecektir.

«Music and Musicians» dan Çeviren: Tarinç Türkmen

İgor Stravinsky

Stravinsky; konser idare ederken

RADYO Dünyasından Yenilikler

Derleyen: ORHAN IŞILGAN

Yeni yapılan bu televizyonun da hususiyeti dalgıcın giremediği derinliklere kadar inebilmeleri ve yukarıdan yapılan muharrik müdahalelerle istenilen tarafa çevrilebilmeleridir.

Bu sayede de gemide bulunan aynadan denizin dibini adım adım seyretmek mümkün olmaktadır.

Öyle tahmin edilmektedir ki televizyon sanayii biraz daha inkişaf etmiş olsaydı, geçen yıl Çanakkale Boğazında batmış olan Dumlupınar denizaltısını kurtarmak imkânı bulunabilecekti.

Dinlemeyi Unutmayınız !

2 Haziran Çarşamba günü saat 23.30 daki «Günümüzün Müziği» saatinde İgor Stravinsky'nin La majör Serenadı ile yaylı sazlar için konçertosunu dinlemeyi unutmayınız!

Gençerler'de bir saat

(Başı 1 incide)

Choo» ve «Serenade İn Blue» parçalarını zevkle ve içimde bir şeyler uyandığını hissederek dinlemiştim.

Kısa br müddet dışarı çıkmış olan Ayten Gençer giyinmiş içeri girdi.

— Son bir sual daha. tanıdıklarınızdan şahsiyetine değer verdiğiniz biri kimdir?

İlham Gençer:

— Yesari Asım. Kuvvetli sanatkârdır. Kendine mahsus derin ,içli, esrarengiz bir havası vardır, dedi.

— Siz birbirinizden bir sual sorsanız?

— Sen sor...

— Sen sor...

İlham Gençler en kolay çareyi buldu.

— Yazı tura atalım.

Ayten yazı demişti. Sual sormak İlham Gençer'e düştü:

— En çok hangi yemeği seversin?

— Aman yemek bahsini açma. Öyle pisboğaz oldum ki hepsini seviyorum. Şimdi de canım baklava istiyor... Güldü tük...

Kendilerine teşekkür ederek ayrıldım. Onlarda bu sevimlilik ve tatlı sözlülük varken röportajcılardan kurtulabileceklerini hiç tahmin etmiyorum...

O. S.

MÜZİKLİ HALK TEMSİLLERİ

Diğer taraftan müzikli halk temsillerinin sayısı arttırılacaktır. Orijinal bir koro iştirâkiyle hazırlanmış ve yakında yayınlanacak olan müzikli «Emrah» piyesinden sonra bu çeşit piyesler, devam edecektir. «Palandöken Yıldızı», «Emrah» ı takip eden ikinci müzikli halk temsili olacaktır.

Ankara radyosu diskotoğine yeniden ilâve edilmiş olan Türk ve Batı müziği, dans ve caz yayınları bu plâklarla temin edilecektir.

BİLDİĞİNİZDEN ŞAŞMAYINIZ
PHILIPS
PHILIPS ALINIZ!

VATAN
Radyo İlâvesi

Sayı : 22 — 30. Mayıs. 1954 — 5. Haziran. 1954

GENÇER'LERDE BİR SAAT

Norivaj... Emirgânda sevimli, nezih bir gece klübü.. Henüz yeni açılmış olmasına rağmen her gün, bilhassa cumartesi ve pazarları, İstanbul sosyetesini miknatisi bir kuvvetle kendine çekiyor. Bunda sevimli piyanistimiz İlham Gençerin de büyükçe bir payı var herhalde. İşte bu röportaj için randevuyu kendisinden orada, piyanosunun başında aldım.

Geçen pazartesi, öğleden sonra saat üçte Maçkada bir apartımanın zemin katındaki evlerindeyim. Salonları sade fakat zevkle döşenmiş. Ayten Gençer, sırtında hâmile hanımlara mahsus şık bir ev robu, beni karşıladı, misafirleri ile tanıştırdı, ve yarıda kalmış sözünü tamamladı: «... İşte, böyle.. Kocamdan yana hiç korkum yik... Hani kadınlar aşırı iltifatlardan geri kalmıyorlar doğrusu, ama o parmağındaki halkadan memnun, onu seviyor.»

Kahvelerimiz henüz bitmişti. İlham Gençer mütebessim bir çehreyle içeri girdi. Söz arasında öğrendim, oruç tutuyormuş, herhalde ondan biraz durgundu. Çocuk bahsinde hevesli görünüyorlar. İlham, erkek, Aytense kız istiyor. İsimde bir karara varmamışlar. İlham Gençer:

— Kız veya erkek, beş yaşına gelir gelmez piyanoya başlatacağım. Zaten o da istek duyacaktır. Müzik sevgisinde ailenin büyük rolü vardır. Meselâ bana annemin tesiri olmuştur. Piyano çalardı, dinlerdim. Öğrenmem uzun sürmedi. İlerlettim. Derken hayat sarıları bunu bana meslek ediverdi, diyor.

— İstikbal hakkında ne gibi fikirleriniz var? dedim.

— Avrupaya gitmek istiyoruz. Geçen sene sırf ihmalciliğimiz yüzünden Fransada Nisten aldığımız bir angajman teklifinin arkasını bıraktık. Fırsatı kaçırdık. Yer yüzünden müthiş ihmalci üç kişi varsa, ikisi muhakkak biziz. Fakat, şimdi yapılacak herhangi bir davetı derhal kabul edeceğiz. Yalnız çocuk meselesi var artık, onu alır mıyız, bırakır mıyız bilmiyorum, diye sualimi cevaplandıran Ayten Gençer'i İlham tasdik ettı: «Evet, Avrupaya gideceğiz.»

— Memleket sınırları dahilinde herhangi bir projeniz?

— Dört aydır radyoda çalmıyorum. Temmuz ayında yeni bir grupla çalmağa başlıyacağım, diyen İlham Gençere sordum:

— Türkiyede cazın bugünkü durumu hakkında ne düşünüyorsunuz?

— Caz sevgisi fazlası ile artı. Hevesli gençler çoğaldı. Durum çok iyi ve ümit verici Ne yazık ki, genç istidatlar bazıboş yetişiyir. Temel bilgi almıyorlar. Kulaktan, plâktan, radyodan öğreniyorlar. Çoğu bu yüzden ziyan oluyor. Caz müzisyeni pek az. Halbuki, en büyük eksiğimiz olan Avrupa dakiler ayarında bir caz orkestrasının kurulabilmesi için elemana ihtiyac var. Mühim balolarda göğsümüzü kabartarak ortaya çıkarabileceğimiz bir orkestramız maalesef yok. Bunun bir sebebi de memleketimizde bir müzikhol bulunmayışı. Umumiyetle trio, yahut quartet'ler halinde çalışmağa mecburuz. Bu benim üstünde çok durduğum bir dava. Bence ilk defa Konservatuarımızda caz müziği öğretimine de bir yer verilmelidir. Artık bunun zamanı gelmiştir. Bu hususta sahsen teşebbüse girismek fikrindeyim.

— Yabancı caz orkestralarından hangisini beğeniyorsunuz?

— Stan Kenten Orkestrasını,

— Sarkıcılardan?

— Vaughn Monroe'yu diyen İlham Gençer'e Ayten Gençer takıldı:

— Sakın bu Marilyn Monroe olmasın... Ben June Christy'nin hayranıyım, tabii.

— Bizimkilerden beğendikleriniz?

— Celâl İnce, Sevinç Tevs, dediler.

— Meslek hayatınızda en mühim olarak vasıflandırabileceğiniz bir olay?

— Radyoya ilk çıkışım, diye Ayten, öyle heyecanlanmıştım ki az kalsın bayılacaktım. Hâlâ da mikrofon önünde kalbim çarpar, itirafında bulandu.

İlham Gençer gülümsiyerek:

— Benim anlatacağım hayli enteresan, dedi. Eartha Kitt şöhretinj sayemde yaptı. Daha İstanbuldayken, ona «Kâtibim» şarkısını ben öğretmiştim. Meşhur oluverdi, para tuttu bu şarkıyla. Plâkları geldi. Bizde de günün Hit'lerinden ildu.

Ayten Gençer:

— Hattâ, İlham ona şarkının bir yerinj yanlış öğretmiş, hâlâ aynı yerde, aynı yanlışı yaparak söylüyor, diye ilâve etti.

— Sık, sık hatırlayıp güldüğünüz bir vak'a var mıdır?

— İlhamın denize düştü. İş dönüşü, Emirgâna uğrayıp bir er çay içmek istemiştik. Bizi oraya kadar otomobille getiren arkadaşlar tam rıhtımın kenarına park yapmışlardı. İlham, dalgın, herkesin teker teker elini sıktıktan sonra, kapıyı açtı, ve...

— Kendimi denizin içinde buldum, dedi İlham. Allahtan orası sığmış. Yüzmesini pek iyi bilmem, halim kötü olurdu.

Foto Muhabirimiz resimlerini çekerken, sevimli çiftin birbirlerine pek candan bir sokuluşları vardı.

— Sizce hatırası olan bir şarkı?

— Çok zaman evvel «Beyaz Senfoni» isminde bir film oynamıştı. Glenn Miller'a aittir. Filmde «Chattanooga Choo -

(Devamı Sa: 4, Sü: 4 te)

İlham Gençer

Gençer'ler başbaşa... Birbirlerine ne yakıştıyorlar değil mi?

Radyolardan Haberler

İstanbul Radyosunda dünya radyo senfoni orkestraları

İstanbul Radyosu programlarında, «Dünya Radyo Senfoni orkestraları» adı altında yeni bir yayın yer almış bulunmaktadır.

Bir müddet önce de bu sütunda hazırlandığını haber vermiştik. Bu programın bir pazar saat 16.15 de yayınlanacaktır.

Bu suretle dünyanın en büyük radyo istasyonlarının ünlü şefler idaresindeki orkestraları nın sırf bu program için özel olarak doldurdukları ve İstanbul radyosuna yolladıkları eserleri dinlemek mümkün olacaktır.

Geçen pazar günü başlıyan bu özel program serisinin ilkin de Hans Schmidt - İsserstedt idaresindeki kuzey Batı Alman radyosu Senfoni Orkestrası Beethoven'in si bemol majör opus 133 «Büyük Füg»ünü ve Paul Hindemith'in «C. M. Von Weber'in temleri üzerine senfonik metamorfozlar»ını icra etti.

Gelecek hafta da, aynı suretle Fransız Radyosu Senfoni orkestrasının konseri yayınlanacaktır.

RADYO İLÂVESİ — Bu güzel teşebbüsünden dolayı, İstanbul Radyosunu alkışlarız.

İZMİR RADYOSUNDA «YARIN NE PİŞİRELİM?» PROGAMI

İzmir Radyosunda her akşamki bir program yayınlanmaya başlanmıştır.

saat 21.55 de beş dakika süren «Yarın ne pişirelim?» adlı ye-

Dinlemeyi Unutmayınız !

30 Mayıs Pazar günü saat 16.15 de İstanbul Radyosunda «Dünya Radyo Senfoni Orkestraları» programında; İnghelbrech ve Jean Martinon idaresindeki Fransız Radyosu Senfoni Orkestrasından Claude Debussy'nin «Printemps - İlkbahar» ı ile «Villon'un üç ballad'ı»nı ve Florent Schmitt'in «Oriane veya Aşk Prenses» adlı eserlerini dinlemeyi unutmayınız!

İNGİLİZCE DERSLERİ DAHA GEÇE ALINIYOR

Serbest konuşmaların mevzularında değişiklik olacaktır. Mevcut konuşmalardan rağbet görmüş olanlar eskisi gibi ve aynı saatlerde devam edecektir.

Bu arada «Radyo ile İngilizce» derslerinin saatlerinde, dinleyicilerin arzusunu yerine getirmek üzere değişiklik yapılmış. Pazar, Salı, Çarşamba ve Cumartesi günleri yayınlanmakta olan bu dersleç bir saat geçe alınmıştır.

Haziranın ilk haftasından itibaren «Radyo ile İngilizce» dersleri Ankara Radyosundan umumiyetle 18.30 da yayınlanacaktır.

BİLDİĞİNİZDEN ŞAŞMAYINIZ
PHILIPS
PHILIPS ALINIZ!

VATAN'IN HAFTALIK RADYO PROGRAMLARI

30 - 5 - 954 PAZAR

ANKARA

7.28 Açılış ve program.
7.30 Günaydın.
8.00 Sevilen şarkılar.
8.30 M. S. Ayarı, haberler ve hava raporu.
9.00 Oyun havaları.
9.15 Hafif şarkılar.
9.30 Fahriye Caner.
9.50 Kadın ses ve saz topluluğu.
10.15 Karadeniz havaları.
10.30 Sadi Hoşses.
11.00 Daldan dala.
11.30 Pazar skeçi.
12.00 Asker saati.
12.30 Yurttan Sesler.
13.00 M. S. Ayarı ve haberler.
13.15 Roger orkestrası.
13.30 Öğle gazetesi.
13.45 Neş'eli ritimler.
14.00 Hava raporu, akşam programı ve kapanış.
16.58 Açılış ve program.
17.00 Enver Kapelman ve arkadaşları.
17.30 Türküler.
17.45 İncesaz (Hicazkâr faslı).
18.30 Radyo ile İngilizce.
18.45 Esen Altan.
19.00 M. S. Ayarı ve haberler.
19.15 Tarihten bir yaprak.
19.20 a) Block: Shelmo (Viyolonsel, ve orkestra için rapsodi) b) Villin Lobos küçük tren.
19.45 Necdet Varol.
20.15 Radyo gazetesi.
20.30 Kısa spor haberleri.
20.35 İsteyin çalalım.
21.45 Plâk albümü.
22.00 Caz ve dans.
22.30 Ravel: Couperin'in mezarı.
22.45 Haberler.
23.00 Program ve kapanış.

İSTANBUL

10.57 Açılış ve program.
11.00 Belediye Gazinosundan naklen İstanbul Belediyesi Konservatuarı konseri.
13.00 Haberler.
13.15 Nubar Tekyay ve Feyzi Arslangil.
13.30 Orgla hafif melodiler.
13.45 Safiye Ayla.
14.15 Dans ve caz müziği.
14.40 Necati Başara topluluğu.
15.00 Domenico Scarletti'nin Flüt ve Yaylı sazlar kuartetı için suit. Çalanlar: Kâmil Sekerkaran (Flüt) Semih Argeşo ve Alim Almat (Keman) Panayot Adacı (Viyola) Cesara Ceradini (Viyolonsel).
15.20 Nimet Ergüder ve Sami Özkanlı.
15.45 Unutulmayan sesler.
16.00 Azize Tözem.
16.15 Fransız Radyosu senfoni orkestrası İdare edenler: İnghelbrech ve Jean Martinon a) Claude Debussy «Pirintempa - İlkbahar b) Claude Debussy «Villon'un Üç Ballad'ı c) Florent Schmitt «Oriane veya Aşk Prensi».
17.00 Suzan Güven.
17.30 Dans müziği.
18.00 Okul - Öğrenci saati.
18.45 Karışık hafif müzik.
19.00 Haberler.
19.15 Küçük Koro.
19.45 Ne arzu ederseniz a) Leoncevallo, «Paylaço» operasından İntermezzo b) Viniavski, «Scherzo Tarantelle» c) Arditi, «Parlas Vals d) F. Chopin, Fantasie İmpromtuee) G. Puccini, «Manon Lescaut» arya f) Scott, «Lotus Land» g) F. Schubert, «İlkbahar» Lied.
20.15 Radyo gazetesi.
20.30 Mürşide Şener.
20.50 Bunu duyduınuz mu?
21.00 Sehirde bu hafta.
21.15 Sevilmiş piyano melodileri (Ferdi Statzer).
21.30 Spor haberleri.
21.45 Tanbur soloları (İzzettin Ökte).
22.00 Radyomuzda bir misafir var
22.10 Dinleyici istekleri (Türk musikisi).
22.45 Haberler.
23.00 Programlar.
23.05 Güzel sesler - Güzel melodiler.
23.30 Dans müziği.
24.00 Kapanış.

İZMİR

8.58 Açılış ve programlar.
9.00 Zeybekler.
9.10 Türk musikisi.
9.30 İzmirde geçen hafta.
9.40 Neşeli sabah müziği.
10.00 Kadın dinleyicileri için.
10.15 Zeki Müren.
10.45 Nimet Oğuz'dan türküler.
11.15 Müzikli bir hikâye.
11.30 Emin Gündüz.
12.00 Yayının sonu.

***

14.59 Açılış.
15.00 Mürüvvet Güdücü - Fahri Kavala - Saibe Küçükoğulları
15.30 Başlıca programların takdimi
15.35 Yma Sumac ve Mario Lanza
15.45 Türküler.
16.15 Gitar melodileri.
16.30 İrfan Doğrusöz.
17.15 Çiçan müziği.
17.30 a) Verdi: Talihin kudreti uvertürü b) Verdi: «Aida» operasından Marş ve Koro.
17.45 Radyo yurt türküleri korosu
18.15 Dansedelim.
18.40 Servet Candaş.
18.55 Zeybekler.
19.00 Haberler.
19.15 İnce saz: (Karcığar faslı).
20.00 Maurice Chevalier.
20.10 Radyo - Spor.
20.15 Radyo gazetesi.
20.30 (Türk musikisi).
21.00 Sanat dünyasından haberler.
21.10 Yalnız sazlarla müzik.
21.25 Paganini: Re Minör keman Konsertosu Çalan: Zino Francescatti.
21.55 Yarın ne pişirelim?
22.00 Güler Özgeçit.
22.30 Program ve yayının sonu.

TEKNİK ÜNİVERSİTESİ

20.15 Açılış ve Türk musikisi.
20.45 Haftalık programın takdimi.
20.50 J. Strauss: «Yarasa» uvertürü.
20.50 Lehar: «Sen Dul» operetinden Melodiler.
21.15 Auber: «Bronz At» uvertürü.
21.22 Dvorak: Slav dansları.
21.39 Delibes: Naila Balesinden Intermezzo.
21.43 J. Strauss: «Viyana Kanı» valsi.
21.51 Sarasate: «Zigeunerweisen».
22.00 Program ve kapanış.

31 - 5 - 954 PAZARTESİ

ANKARA

7.28 Açılış ve program.
7.30 Günaydın.
7.45 Haberler ve hava raporu.
8.00 Karma sabah müziği.
8.30 Operet dünyasında ünlü besteciler.
9.00 Günün programı ve kapanış.

***

11.58 Açılış ve program.
12.00 Asker saati.
12.20 Türk kahramanlığı.
12.30 Muallâ Mukadder Atakan.
13.00 M. S. Ayarı ve haberler
13.15 Koleratur sopranolar.
13.30 Öğle gazetesi.
13.45 Çiçan havaları.
14.00 Hava raporu, akşam programı ve kapanış.

***

16.58 Açılış ve program.
17.00 Doris Day ve Franck Sinatra
17.30 Serbest saat.
17.45 Mediha Fidan
18.00 Tschaikovsky: Keman konçertosu.
18.30 Klâsik Türk müziği.
19.00 M. S. Ayarı ve haberler.
19.15 Tarihten bir yaprak.
19.20 Müzikhol Varyete orkestraları.
19.30 Köyün saati.
19.45 Yurttan sesler.
20.15 Radyo gazetesi.
20.30 Radyo senfoni orkestrası. Şef Heymo Tauber a) Beethoven Leonore uvertürü, b) Schumann: 1. senfoni.
21.15 Radyo haftası.
21.30 Nevin Demirdöven.
22.0 Büyük Millet Meclisinde bugün.
22.15 Latin Amerika dans orkestraları.
22.45 M. S. Ayarı ve haberler.
23.00 Program ve kapanış.

İSTANBUL

12.57 Açılış ve program.
13.00 Haberler.
13.15 Claude Tornihille orkestrası.
13.30 Akile Artun.
14.00 a) Ludwig van Beethoven «Egmont» uvertürü b) Franz Liszt «Mazeppa» senfenik şiir.
14.20 Alaettin Yavaşça.
14.45 Caz şarkıları.
15.00 Kapanış.

***

18.00 Açılış ve fasıl heyeti.
18.30 İngilizce ders.
18.45 (İbrahim Solmaz ve arkadaşları).
19.00 Haberler.
19.15 Melâhat Fars.
19.45 Plâk geçidi. a) R. Wagner, «Tannhauser» arya b) Czerny «La Ricordanza» aryası üzerine Varyasyonlar c) Verdi, «Tivespri Siciliani» arya d) G. arya d) G. Faure, «Necturne No: 5 e) C. Debussy, «Danse» f) Humperdinck, «Haensel und Gretel» vals düeti.
20.15 Radyo gazetesi.
20.30 İnsa şehir haberleri.
20.35 Nadir Hilkat Çulha.
21.00 Konuşma.
21.10 Perihan Kövenç.
21.30 Raffi Petrosyan (Piyanist).
21.45 Spor hasıbıhalleri.
22.00 Mustafa Kocaoğlu.
22.30 Saz eserleri (Enise Can ve Rama Varoğlu).
22.45 Haberler.
23.00 Kambiyo - Borsa ve program lar.
23.07 Dans müziği.
23.20 Dinleyici istekleri (Klâsik Batı Müziği).
24.00 Kapanış.

İZMİR

15.58 Açılış ve program.
16.00 Alâettin Şensoy - Güzin Ergün.
16.30 Ginette Genevin ve Henri Decker.
1645 Radyo yurt türküleri korosu.
17.15 Başlıca programların takdimi
17.20 İzzet Önver Tango - Vals ve Polka kuartetı.
17.40 Şarkılar.
18.00 Benny Goodman orkestrası.
18.25 Suzan Tassöken.
18.45 Türk tarihinden sayfalar.
18.55 Marşlar.
19.00 Haberler
19.15 Radyo küme faslı.
20.00 Keman soloları Çalan: Jasha Heifetz.
20.10 Şehirden küçük haberler.
20.15 Radyo gazetesi.
20.30 Radyofonik plyes.
21.15 Durmuş Yazıcıoğlu.
21.55 Yarın ne pişirelim?
22.00 Kemal Mısırlı.
22.30 Borsa ve yarınki program.
22.35 Yayının sonu.

TEKNİK ÜNİVERSİTESİ

20.15 Açılış ve program.
20.16 Debussy: Noktürnler.
20.39 Furwaengler: Mi minör, 2. Senfoni.
22.05 Program ve kapanış.

1 - 6 - 954 SALI

ANKARA

7.28 Açılış ve program.
7.30 Günaydın.
7.45 Haberler ve hava raporu.
8.00 Karma sabah müziği.
8.30 Valsler geçidi.
9.00 Günün programı ve kapanış.

***

11.58 Açılış ve program.
12.00 Asker saati.
12.30 Cevriye Ceyhun.
13.00 M. S. Ayarı ve haberler.
13.15 Radyo salon orkestrası Şef: Sedad Ediz a) Robresht: operet Potpurisi, b) Bizet: Arlesienne süitinden adegietto, c) Zauder: Polka, d) Strauss: Polka, e) Lehar: Eva valsi.
13.30 Öğle gazetesi.
13.45 Radyo salon orkestrasının devamı.
14.00 Hava raporu, akşam programı ve kapanış.

***

16.58 Açılış ve program.
17.00 Beethoven: Mi manör yaylı saazlar kuartetı.
17.30 Muallâ Aracı - Sevim Erdi - Gönül Akıncı'dan beraber şarkılar.
18.00 Nurettin Çamlıdağ.
18.30 Radyo ile İngilizce.
18.45 Taninmış film şarkıları.
19.00 M. S. Ayarı ve haberler.
19.15 Tarihten bir yaprak.
19.20 Muzaffer İlkar'dan film şarkıları.
19.45 Dini - Ahlâki musahabe.
19.55 Tanbur taksimi (Ragıp Tanju).
20.00 Elgar: Mi minör serenad.
20.15 Radyo gazetesi.
20.30 İncesaz (Eviç falsı).
21.00 Temsil:
22.00 Avrupa konseyi Türk komitesi adına konuşma.
22.15 Saz eserleri.
22.30 Biraz da dans edelim.
22.45 M. S. Ayarı ve haberler.
23.00 Program ve kapanış.

İSTANBUL

12.57 Açılış ve program.
13.00 Haberler.
13.15 Operet fantazileri.
13.30 Ayten Arıkan - Kasım Ünal.
14.00 Peter Çaykovski İtalyan Kepriçcıosu.
14.20 Nigâr Uluerer.
14.45 Dans müziği.
15.00 Kapanış.

***

18.00 Açılış ve dans müziği.
18.20 Sevdikleri fıkralar.
18.30 Memleket havaları ess ve saz birliği.
19.00 Haberler.
19.15 Karışık akşam müziği.
19.45 Radyo İncesaz heyeti (Bestenigâr).
20.15 Radyo gazetesi.
20.30 Kısa şehir haberleri.
20.35 Küçük orkestra.
20.50 Hepimizin saati.
21.00 Sükran Özer.
21.30 Şiir dünyamız.
21.40 Salih Dizer.
22.00 Şemt semt İstanbul.
22.10 Piyano Dünyasında gezintiler (Cemal Reşit Rey).
22.30 Saz eserleri.
22.45 Haberler.
23.00 Kambiyo - Borsa ve program lar.
23.07 Dans müziği.
23.30 Duke Ellington orkestrası.
23.45 Gitar soloları.
24.00 Kapanış.

İZMİR

15.58 Açılış ve program.
16.00 Zeki Oğuz.
16.30 Freddy Martin.
16.45 Kerim İleri - Alâettin Şensoy
17.15 Başlıca programların takdimi
17.20 Les Paul Trio'su ve Mary Ford.
17.30 Kümse saz eserleri.
18.00 Şarkılar.
18.30 Zeybekler.
18.45 Çiftçinin saati.
19.15 Köy havaları
19.15 Fadyo erkekler faslı.
20.00 İspanyol müziği.
20.10 Şehirden küçük haberler.
20.15 Radyo gazetesi.
20.30 Piyano solo Çalan: Seride Barlaa.
20.45 Sarkıların macerası.
21.10 Selâhattin Özgü.
21.30 Ege mitolojisi.
21.40 Mozart: Fa majör Obua'lı ku artet.
21.55 Yarın ne pişirelim?

TEKNİK ÜNİVERSİTESİ

20.15 Açılış ve Türk musikisi.
20.45 Program.
20.46 Schubert: «Rosamunde» bale müziği.
20.55 Beethoven: Fa majör, 6. «Pastorale» senfoni.
21.35 Mozart: 4 No. lu «Av» kuartetti. Çalan: Loewenguth kuartetti.
22.00 Program ve kapanış.

2 - 6 - 954 ÇARŞAMBA

ANKARA

7.28 Açılış ve program.
7.30 Günaydın.
8.00 Sevilen şarkılar.
8.30 M. S. Ayarı, haberler ve hava raporu .
8.45 Bayram neşesi.
9.00 Oyun havaları.
9.15 Edith Piaf, Andre Cleveau.
9.30 Sevim Erdi - Gönül Söyler, Muallâ Aracı, Gönül Akıncı, Medihâ Fidan'dan bayram şarkıları.
9.50 Kadın ses ve saz topluluğu.
10.15 İncesaz oyun havaları.
10.30 Behiye Aksoy.
11.00 Daldan dala.
11.30 Operetlerden sahneler.
12.00 Asker saati.
12.30 Yurt türküleri.
13.00 M. S. Ayarı ve haberler.
13.15 Radyo salon orkestrası. Şef: İhan Özsoy a) Tosto: Serenad, b) Lehar: Tiyatroya gidiyoruz, c) Faushey ağır vals d) Lincke: İlkbahar ne güzel. sin, c) Lalo: Gitar.
13.30 Öğle gazetesi.
13.45 Radyo salon orkestrasının devamı.
14.00 Hava raporu, akşam programı ve kapanış.
16.58 Açılış ve progarm.
17.00 Semahat Ergökmen - İsmet Uğurlu - Nermin Vural - Mustafa Sağyaşar'dan beraber şarkılar.
17.20 Riyasetcumhur armoni mızıkası.
18.00 Solmaz Teğmen - Ziya Taşkent.
18.15 Seneradlar.
18.30 Radyo ile İngilizce.
18.45 Piyano refakatinde şakılar Okuyan: Fahriye Caner Piyanoda: Muazzez Güneri.
19.00 M. S. Ayarı ve haberler.
19.15 Tarihten bir yaprak
19.20 Roger Rober ve Angelini orkestraları.
19.30 Köyün saati.
19.45 Yurttan sesler.
20.15 Radyo gazetesi.
20.30 Hep neş'e.
21.15 Hepimizin saati.
21.30 Dans müziği.
22.00 Büyük millet meclisinde bugün.
22.15 Ulvi Cemal Erkin: La minör keman koncertosundan kısımlar. Solist: Erdoğan Çaplı
22.45 M. S. Ayarı ve haberler.
23.00 Program ve kapanış.

İSTANBUL

12.57 Açılış ve program.
13.00 Haberler.
13.15 Dans müziği.
13.30 Feriha Tunceli ve Sami Özkanlı.
14.00 Radyo salon orkestrası konseri a) A. Ketelbey, «Gallantiy» b) E. Urbach, «Mozartiana (Potpuri) c) J. Schrammel, «Viyana Viyana kalır». (Marş).
14.30 Türküler.
14.45 Karışık hafif şarkılar.
15.00 Sevilmiş sesler - Sevilmiş şarkılar.
15.30 Nikola Rimsk - Korsakof «Şehrazat» senfonik süit.
16.10 Oyun havaları.
16.30 Dans müziği.
17.00 Sarkılar.
17.30 Viyolonist Fred Garden.
17.45 İki Piyano ile dans müziği.
18.00 Coşkun Kardeşler.
18.15 Billy Eckstein'den şarkılar.
18.30 Faruk Akel ve arkadaşları.
19.00 Haberler.
19.15 Radyo küme faslı haberler.
19.50 Yakın tarihten bir sahife.
20.00 Valsa davet.
20.15 Radyo gazetesi.
20.35 Radyo tiyatrosu Perihan Bey seyahatte Yazan: Eugene Labiche.
21.40 Ekrem Kongar.
22.10 Millî tesanüt birliği adına konuşma.
22.20 Berrin Erbay.
22.45 Haberler.
23.00 Programlar.
23.05 Dans ve caz müziği.
23.30 a) İgor Stravinski «Serenad» La Majör b) İgor Stravinski Yaylı sazlar için konçerto.
24.00 Kapanış.

İZMİR

15.58 Açılış ve program.
16.00 Fikret Karahan.
16.30 Piyanist Carmen Cavallero ve dans orkestrası.
16.45 Radyo yurt türküleri korosu
17.15 Başlıca programların takdimi
17.20 Suzan Yaman.
17.50 Alexander Borodin: İkinci senfoni.
18.15 İncesaz: (Tahirbuselik faslı).
19.00 Haberler.
19.15 İsmet Çetinsel.
19.30 Diskotheğiniz için birkaç yeni plâk.
19.45 Serbest saat.
19.50 Marta Amati'den «Keman soloları».
20.10 Sehirden küçük haberler.
20.15 Radyo gazetesi.
20.30 Yahşı kemençe (Cüneyd Orhon).
20.45 Bizbize.
20.55 İki Slow.
21.00 Radyonun müzikli bilmecesi
22.25 Yarın ne pişirelim?
22.30 Borsa ve program.
22.35 Yayının sonu.

TEKNİK ÜNİVERSİTESİ

20.15 Açılış ve program.
20.16 Beethoven: Do minör, 1 No. lu piyano konçertosu.
20.47 Brahms: «Trajik» uvertür.
21.02 Tschaikowsky: Si minör, 6. «Pathetique» senfoni.
21.47 Chopin: Üç parça. a) Op. 53, No 6 Polonez. b) Op. 9, No 2 Nokturn, c) Op 64, No 2 Vals
22.00 Program ve kapanış.

3 - 6 - 954 PERŞEMBE

ANKARA

7.28 Açılış ve program.
7.30 Günaydın.
8.00 Sevilen şarkılar.
8.30 M. S. Ayarı haberler ve hava raporu.
8.45 Polka ve Paeodobleler.
9.00 Oyun havaları.
9.15 Carmen Cavallero orkestrası
9.30 Bayram faslı.
10.00 Zeki Müren.
10.15 Şükran Özer.
10.30 Sadi Hoşses.
11.00 Daldan dala.
11.30 Saatinde bildirilecek.
11.45 Samba ve mambolar.
12.00 Asker saati.
12.20 Ordudan haberler.
12.30 Yurttan sesler.
13.00 M. S. Ayarı ve haberler.
13.15 Radyo salon orkestrası. Şef: Sedad Ediz a) Beethoven: Montat, b) Wecsay: Hazin vals, c) Krome: La Paloma, d) Blume: Anneme şarkı, e) Klose: Serenad, f) Leopold: Macar fantezisi.
13.30 Öğle gazetesi.
13.45 Radyo salon orkestrasının devamı.
14.00 Hava raporu, akşam programı ve kapanış.

***

16.58 Açılış ve program.
17.00 Gençlerin köşesi.
17.30 Zehra Küçük - Fikret Uğurlu.
17.45 Serbest saat.
18.00 Operet sevenler saati.
18.20 İncesaz (Çifte fasıl. Acemaşiran - Acemkürdi faslı).
19.00 M. S. Ayarı ve haberler.
19.15 Tarihten bir yaprak.
19.20 Muzaffer Akgün.
19.45 Dini - ahlâki musahabe.
19.55 Violonsel taksimi (Zeki Duygulu).
20.00 Erdoğan Çaplı'dan keman soloları.
20.15 Radyo gazetesi.
20.30 Muallâ Mukadder Atakan.
21.00 Kahramanlar geçiyor.
21.15 Marşlar.
21.30 Spor gazetesi.
21.45 Asuman Arsun.
22.0 Emniyet saati.
22.15 Operaya davet.
22.45 M. S. Ayarı ve haberler.
23.00 Program ve kapanış.

İSTANBUL

12.57 Açılış ve program.
13.00 Haberler.
13.15 Dans müziği.
13.30 Sabite Tur.
14.00 Karışık hafif şarkılar.
14.15 Türküler.
14.30 Dans müziği.
14.45 Şarkılar.
15.15 W. A. Mozart «Piyano konçertosu» «Do major» No. 25
15.50 Çocuklar için karagöz.
16.00 Oyun havaları.
16.15 Karışık müzik.
16.30 Sevilmiş sesler - Sevilmiş şarkılar.
17.00 Radyo tiyatrosu Delinin Zoru — Yazan: Nazım Kurşunlu.
17.30 Dans ve caz müziği.
19.30 Viyolonist Darvaş.
18.20 Ziraat saati.
18.30 Celâl İnceden sevdiğiniz şarkılar.
19.00 Haberler.
19.15 Herkes için müzik.
19.30 Viyolonist Darşav.
19.45 İleri Türk musikisi konservatuarı derneği topluluğu.
20.15 Radyo gazetesi.
20.30 Kısa şehir haberler.
20.15 Robert Perahya (Piyanist). a) J. Ph. Rameau Tem ve Var yasyonlar b) F. Chrpin Neeturne ve Etude.
20.50 Dünyada bu hafta.
21.00 Safiye Ayla.
21.30 Tarihi fıkralar.
21.40 Müzik mecmuası.
22.00 Muzaffer Birtan.
22.30 Büyük virtuozlar (Viyolonist Jehudi Menuhin).
22.45 Haberler.
23.00 Kambiyo - Borsa ve program lar.
23.07 Karışık hafif şarkılar.
23.30 Dans ve caz müziği.
24.00 Kapanış.

İZMİR

15.58 Açılış ve program.
16.00 Zeybekler.
16.15 Eddoardo Lucchina Tango - Vals orkestrası.
16.25 Güzin Ergün.
16.45 Çeşitli dans orkestraları.
17.15 Başlıca programların takdimi
17.20 Muharrem Ünal.
17.40 Birkaç güzel melodi.
17.50 Radyo yurt türküleri korosu
18.20 Serbest saat.
18.30 Berhayat Orhon.
19.00 Haberler.
19.15 İzmir Türk müsikisi cemiyeti
19.45 Folkalar.
19.50 Piyano musikisi Çalan: Mihter Çelebi.
20.10 Sehirden küçük haberler.
20.15 Radyo gazetesi.
20.30 Ahmet Şenses.
20.50 Spora dair.
21.00 Sanısınızı deneyelim.
21.25 İzahlı Opera: Palyaço.
21.55 Yarın ne pişirelim?
22.00 Emin Gündüz.
22.30 Borsa ve program.
22.35 Yayının sonu.

TEKNİK ÜNİVERSİTESİ

20.15 Açılış ve Türk musikisi.
20.45 Program.
20.46 Wagner: «Tannhauser» uvertürü.
21.00 Schubert: Si minör, 8 «Bitmemiş» senfoni.
21.24 Schumann: «Şair Aşkı» - Lidedler. Söyliyen: Tenor Walther Ludwig.
21.54 Brahms: İki Lied. Söyliyen: Baritonı Heinrich Schlusnus.
22.00 Program ve kapanış.

4 - 6 - 954 CUMA

ANKARA

7.30 Açılış ve Kuran-ı Kerim.
7.40 Günün programı.
7.45 Günaydın.
8.00 Sevilen türküler.
8.30 M. S. Ayarı haberler ve hava raporu.
8.45 Ritimlerle neş'e.
9.00 Haydar Tathyay'dan oyun havaları.
9.15 İspanyol şıdıkları.
9.30 Nermin Derimçay - Fikret Uğurlu - Zehra Küçük - Uiviye Hekimci - Solmaz Teğmen
9.50 İncesazla köçekçeler.
10.15 Davul - Zurna ile oyun havaları.
10.30 Yurttan sesler.
11.00 Daldan dala.
11.30 Saatinde bildirilecek.
11.45 Vals ve tango programı.
12.00 Asker saati.
12.30 Nevin Demirdöven.
13.00 M. S. Ayarı ve haberler.
13.15 Radyo salon orkestrası. Şef: İhan Özsoy a) Leon Cavallo: Palyaço operasından fantezi, b) Bion: Çiçeklerin fısıltısı, c) Offenbach: Barkarol.
13.30 Öğle gazetesi.
13.45 Radyo salon orkestrasının devamı.
14.00 Hava raporu, akşam programı ve kapanış.

***

16.58 Açılış ve program.
17.00 Tenor Jan Peerce.
17.15 Turhan Karabulut.
17.30 Piyano soloları.
17.45 Kümse faslı.
18.15 a) Goldmark: Köy dansı, b) R. Harris: Ritimler, c) Hanson: Yaylı sazlar flüt ve harp için serenad.
18.45 Gönül Söyler.
19.00 M. S. Ayarı ve haberler.
19.15 Tarihten bir yaprak.
19.20 Müsete orkestraları.
19.30 Köyün saati.
19.45 Yurttan sesler.
20.15 Radyo gazetesi.
20.30 Batı Enstrümanlarile Türk müziği.
20.45 Radyo kümse sazı.
21.00 Siyasi icmal.
21.15 Sıdıka Çandarlı'dan dans şarkıları.
21.30 Tarihimizden seçme fıkralar.
21.40 Dans müziği.
22.00 Büyük Millet Meclisinde bugün.
22.15 Sevim Çağlayan.
22.45 M. S. Ayarı ve haberler.
23.00 Program ve kapanış.

İSTANBUL

12.57 Açılış ve program.
13.00 Haberler.
13.15 Neşeli melodiler.
13.30 Afife Ediboğlu.
14.00 a) Claude Debussy «Mehrap» b) Franz Lehar «Lüksemburg Konuş» vals c) Zdenko Fibis «Poem» d) Edward Mac Dowel «İki parça» e) Drigo «Serenad» f) P. Çaykovski Vals.
14.30 Dans müziği.
15.00 Mustafa Çağlar.
15.20 Fjim yıldızları.
15.40 Çocuklara karagöz.
16.00 Türküler.
16.15 Barnabaş Von Getzi orkestrası.
16.30 Şarkılar.
17.00 Radyo tiyatrosu Hayal ve Hakikat - Yazan: Claude And re Fuge.
17.30 Dans müziği.
17.45 Oyun havaları.
18.00 Operet melodileri.
18.15 Hasan Tunç.
18.30 Konuşma.
18.40 Mehmet Akter ve arkadaşları.
19.00 Haberler.
19.15 Radyo senfoni orkestrası konseri şef: Cemal Resit Rey a) Johann Sebastian Bach «Do-majör» süit b) Jules Massene «Scenes Pittoresques».
20.00 Saz eserleri (Cevdet Çağla, Vecihe Daryal Mesut Cemil, Sadettin Heper).
20.15 Radyo gazetesi.
20.30 Kısa şehir haberleri.
20.35 Tülin Korman.
20.50 Sehirden şehire.
21.00 Haftanın siyasi icmali.
21.15 Radyo klâsik Türk musikisi topluluğu.
22.00 Konuşma.
22.10 Viyolonist Zino Francescatti Ernest Chsusson «Prem».
22.30 Caz sevenlerin saati.
22.45 Haberler.
23.00 Kambiyo - Borsa ve program lar.
23.07 Dans müziği.
23.30 Opera saati (Gaetano Donizetti'nin «Alayın kızı» ve «Don Pasquale» operalarından Parçalar).
24.00 Kapanış.

İZMİR

15.58 Açılış ve program.
16.00 Saibe Küçükoğulları.
16.20 a) Wagner: Lohengrin Uvertür b) Tchaikowsky: Capriccio İtalien.
16.40 Suzan Tassöken.
17.00 Fransız şarkıları.
17.15 Başlıca programların takdimi
17.20 Gençler konuşuyor.
17.30 Ayhan Yılmam - Osman Türen.
18.00 Modern Caz orkestraları.
18.30 Kemal Mısırlı.
19.00 Haberler.
19.15 İncesaz: (Mahur faslı).
20.00 Marian Anderson'dan şan soloları.
20.10 Sehirden küçük haberler.
20.15 Radyo gazetesi.
20.30 İsmet Yazar.
21.00 Haftanın siyasi icmali.
21.15 İzahlı Türk musikisi.
21.45 Eğlenceli fıkralar.
21.55 Yarın ne pişirelim?
22.00 Güler Özgeçit.
22.30 Borsa ve program.
22.35 Yayının sonu.

TEKNİK ÜNİVERSİTESİ

20.15 Açılış ve İzahlı müzik. Hazırlıyan ve Takdim eden: Ömer Umar Eserler: a) Berlioz: Fantastik Senfoni, Op. 14 b) Tschaikowsky: Re majör, Keman konçertosu, Op. 35.
22.00 Program ve kapanış.

5 - 6 - 954 CUMARTESİ

ANKARA

7.28 Açılış ve program.
7.30 Günaydın.
7.45 Haberler ve hava raporu.
8.00 Karma sabah müziği.
8.30 Rossini: La Boutique fantasque bale müziği.
9.00 Günün programı ve kapanış.

***

11.58 Açılış ve program.
12.00 Asker saati.
12.30 Sevim Tan Ürek.
13.00 M. S. Ayarı ve haberler.
13.15 Yeni dans plâkları.
13.45 Piyano refakatinde şarkılar. Okuyan: Behiye Aksoy Piyano da: Nihal Erkutun.
14.00 Radyo bağlama takımı.
14.20 Neşeli hafif müzik.
15.00 Kayıp mektupları, hava raporu, akşam programı ve kapanış.

***

16.58 Açılış ve program.
17.0 Radyo çocuk saati.
18.00 İncesaz (Hicaz faslı).
18.30 Radyo ile İngilizce.
18.45 İncesazla oyun havaları.
19.00 M. S. Ayarı ve haberler.
19.15 Tarihten bir yaprak.
19.20 Cevriye Ceyhun.
20.00 Mandolin kuartetı.
20.15 Radyo gazetesi.
20.30 Kısa spor haberleri.
20.35 Haydn: Re majör viyolonsel konçertosu.
21.00 Hafta sonu sohbeti.
21.15 Hafta sonu programı.
22.45 M. S. Ayarı ve haberler.
23.00 Eğlence yerlerini geziyoruz.
23.45 Program ve kapanış.

İSTANBUL

12.57 Açılış ve program.
13.00 Haberler.
13.15 Necmi Rıza Ahıskan.
13.45 Radyo salon orkestrası konseri a) A. Thamas Raymond (Uvertür) b) Michiela Karanlıkta Buseler (Senerad) c) Aub Winter Çaykovski'nin Vals Hatıraları (Potpuri) d) P. Marquina İspanyol Dansı (Passadob'e).
14.15 Dans müziği.
14.20 Saz eserleri (Nubar Tekyay - Ercüment Batanay).
14.50 Haftanın programı.
15.00 Ekrem Hür.
15.15 Caz müziği.
15.30 Sevilmiş sesler - Sevilmiş Şarkılar.
16.00 Edith Piaff'dan şarkılar.
16.15 Muallâ Gökçay.
16.45 Umberto ve Nora Morales orkestraları.
17.00 Kadınlar fasıl heyeti.
17.40 Kayıp mektupları.
17.45 Göçmez kardeşler.
18.00 Necdet Koyutürk orkestrası.
18.30 Bale sahnelerinden.
18.45 Şükrü Tunar ve arkadaşları.
19.00 Haberler.
19.15 Zeki Müren.
19.45 Viyolonist Hans Wilk.
20.00 Saz eserleri (Enise Can, Fulya Akaydın).
20.15 Radyo gazetesi.
20.30 Kısa şehir haberleri.
20.35 Operet dünyasından.
20.50 Konuşma (Hasan Bedrettin Ülgen).
21.00 Mefharet fıldırım.
21.30 Dinleyici istekleri (Hafif Batı müziği).
22.0 Afitap Karacan.
22.30 Beyaz Perdeden müzik.
22.45 Haberler.
23.00 Kambiyo Borsa ve programlar.
23.07 Karışık hafif şarkılar dans ve caz müziği.
24.00 Kapanış.

İZMİR

14.58 Açılış ve program.
15.00 Mükerrem Baydan.
15.30 a) Beethoven: Pathetique piyano sonatı b) Beethoven: Fa Majör Romence - Keman için.
16.00 Küçük dinleyicilerle başbaşa
16.45 Başlıca programların takdimi
16.50 Fahri Kavala.
17.20 Opera melodileri.
17.45 Radyo yurt türküleri korosu.
18.15 Sevim Tan Söylüyor.
18.30 Niyazi Erden dans orkestrası
19.00 Haberler.
19.15 Radyo kadınlar faslı.
20.00 Cumartesi sohbeti.
20.10 Şehirden küçük haberler.
20.15 Radyo gazetesi.
20.30 Dinleyicinin saati.
21.45 Yarın ne pişirelim?
21.50 Suzan Yaman.
22.30 Borsa ve programlar.
22.35 Yayının sonu.

DALGA UZUNLUKLARI

(Metre Olarak)

ALMANYA
A.F.N. (100 kw) 547
» (100 kw) 344
» (50 kw) 271
Baden - Baden (70 kw) 295
Berlin Rias (300 kw) 303
Frankfurt (100 kw) 505,9
» (10 kw) 48.47
Hamburg (100 kw) 308,9
» 47.81 - 41.15 25.44
Münich (100 kw) 375
Stuttgart (100 kw) 523
» (10 kw) 49.75

DENİZAŞIRI
20 kw ..... 19.64 - 25.44

AVUSTURYA
Viyana I ..... 48.78 - 25.48
R. W. R
Viyana (100 kw) 397.4
» (100 kw) 388

BELÇİKA
Brüksel I (150 kw) ... 483,9
Brüksel II (150 kw) ... 324

DANİMARKA
Kopenhag I (150 kw) 1224
» (150 kw) 49.50
Kopenhag II (60 kw) 282,8

FRANSA
PARİS - İNTER
Allouis (250 kw) 1829
Nice I (60 kw) 193
NATİONAL
Paris I (100 kw) 347
Bordeaux (100 kw) ... 249
Marseille (100 kw) ... 422
Strasbourg (100 kw) ... 335
PARİSİEN
Paris (100 kw) 280
Lille (100 kw) 218
Limoges (100 kw) 379
Lyon (100 kw) 498
Rennes (100 kw) 445
Strasbourg (150 kw) ... 258
Toulouse (100 kw) ... 318

HOLLANDA
Hilversum I (120 kw) 402
Hilversum II (120 kw) 296

İNGİLTERE
B. B. C.

Saat	Dalga uzunluğu
6.30 — 8.15	48.43
6.30 — 8.15	41.49
6.30 — 8.15	3188
6.30 — 8.15	24.80
12.30 — 17.30	13.97
12.30 — 18.15	19.82
12.30 — 19.30	16.84
12.30 — 22.15	19.85
18.00 — 23.00	25.12
20.00 — 23.00	40.98
20.00 — 23.00	31.88

İSPANYA
NATİONAL
Madrid (120 kw) 407,1

İSVEÇ
Motola (150 kw) 1571
Sundsvall (150 kw) ... 505,9
Gothenburg (150 kw) 306,1
Hörby (100 kw) 254,7
Falun (100 kw) 245,3
Stockholm (55 kw) ... 388,1

İSVİÇRE
Schwarzenbourg 48.66-31.46
Monte - Ceneri (50 kw) 538.6
Beromunster (150 kw) 567,1

İTALYA
NATİONAL
225 kw 457,3
150 kw 333,7
205 kw 225,4
İKİNCİ PROGRAM
150 kw 355
70 kw 269
5 kw 47,92

LÜKSENBURG
Lüksemburg (150 kw) 1293
» II (150 kw) 208,6

NORVEÇ
Oslo (100 kw) 477
» (100 kw) 228
» (60 kw) 1376
» (10 kw) 13.85

Hükûmet programının metninin son kısmı

Başbakan Adnan Menderes dün evvelki gün Büyük Meclisinde okunan hükûmet programının baştarafını yayınlamıştık. Bugün de metnini bildiriyor ve metni bitiriyoruz.

devrede kısmen kaldı- hayvanlar vergisinin de 1955 yılında il- etmek suretiyle bu vergiyi tamamiyle tasfi- olacağız. Veraset ve in- de ıslah edeceğimiz avasına alınmış bulun- Böylece esasları hazır- bulunan vasıtasız vergile- bir manzume hali- olacak ve zamanla ettirilmesine çalışıla-

sistemimizin ikinci gru- eden muamele ve is- vergilerinin esaslı suret- bu devrede yapacağı- çalışmalarının başlıca birini teşkil et-

hayatımızın inkişafı ba- mahzurları malûmu- imalât, muamele bugünkü şekil ve tat- ortadan kaldırmağa ka- bulunuyoruz. mükellef tatmin edil- ve bu vergiye tevcih bütün şikâyetler ta- ortadan kalkmış bulana-

arkadaşlar, yerimizi de kısaca göz yerinde olur. mevzuunda, hü- isabetli tedbirleri elde olunan neticeler, kabili kıyas ol- derecede farklı ve mem- yüzünü güldürür ma- Bu mevzuda takip etmekte ziraat politikası yeni de üzerinde dik- politikanın isabetini sa- senelere kadar hal- ekmeklik buğ- ithal ederken iki çok kısa bir devre ithalât istihsal eden arasında altıncı ve memleketler arasında gibi ehemmiyet bulunmamız

ana gıda ve olan hububatın ıs- ve geniş çalışma- ziraat plân ve başlıca mevzu- bulunmaktadır. mevzuundaki çalış- daha büyük bir itina devam ettirilecek, ve piyasaların istediği yetiştirilme- gayret sar-

ehemmiyetli pamuğun da bil- gübreleme ve iyi teşhisi su- miktarının arttı- kalitesinin yükseltil- plânlı çalışma olunacaktır.

İSTİHSALİ

dünya pamuk yedinci ve pamuk ih- dördüncü dereceyi al- ziraat mücadele, kimyevi gübre ve ilâçlık ve meyvacılık, ve yem nebatları, ziraat öğretim ve ba- plânda ve ehem- ve geniş ettiğimiz arasındadır. derecesine bir hububat tohumu bir iki ra- Eski iktidar za- 1946 - 1949 ta- dört yıllık dağıtılan hububat yekûnu 148.637 yalnız bu yıl da- hububat tohumu mik- artışında en mü- biri olarak te- ziraatimizin ma- devam ede- diğer taraftan da modern ziraat kılınacağız. Hu- ziraat işletmelerimi- hızla teçhizi ziraa- ileri bir veçhe ve kağnı son senelerini de tarihe karışmış o-

şüphesiz inkişafını da elverişli bir fi- tatbiki ile alâ- fiyatlarımızın fiyatla- tıbbak et- gayretlerimizin arttırmak yerlerde teşvik edi- politikası takip et- görmekteyiz.

FİYATLARI DÜŞÜRMEYECEK

fiyatlarını düşürme- prensibimiz ola-

mevzuunda tees- cihet, ye- geçen dev- olmasıdır. gün mevcut kanunun tatbika- hâd bir halde

bulunan umumi şikâyeti kanun değişmemiş olduğu halde asgari hadde indirmiş bulunuyoruz. Ka nunu sür'atle çıkarmak yüksek heyetinize mevdu bir keyfiyet olduğu gibi önümüzdeki yıllarda memleket ormancılığını kıymetlendirmek için gereken tedbirleri peyderpey almakta devam edeceğiz.

HAYVANCILIĞIMIZ

Memleketimizin geniş bir istihsal şubesi ve servet kaynağı olan hayvancılığımıza ötedenberi ehemmiyet vermekteyiz. Ancak bir istihsal ve servet kaynağı olmanın yanında, hayvancılığımız bugün başlıca gıda maddelerimizle sanayiimizin muhtaç bulunduğu ham maddelerin kaynağı olmak bakımından birdenbire yeni bir ehemmiyet kazanmış bulunuyor.

1950 yılında memleketimizde mevcut hayvan miktarı 48 milyon iken bugün 64 milyona yük selmiş ve hayvan ihracı da son derece tahdit edilmiş olmasına rağmen memleket ihtiyaçlarının tatmin edilememesi gibi bir mesele olarak karşımızdadır.

Filhakika bütün istihlâk maddelerinde olduğu gibi memleketimizde hayvan artışının büyük bir hızla devamı, artan ihtiyaçlarımızı karşılayabilmek için hayvancılığımızı sür'atle inkişaf ettirmek zaruretini ortaya çıkarmış bulunuyor.

Hayvancılığımızın istikbalini şiddetle alâkadar eden bir mesele de ziraat arazisinin 1950 ye nazaran yüzde 40 nisbetinde artmış olması ve daha da artmakta devam edeceğinin şüphesiz bulunmsı ve netice olarak mer'alarımızın sür'atle daralmakta olmasıdır.

İşte bu sebepledir ki entansif hayvan yetiştiriciliğinin sür'atle inkişafını temin etmek, her bakımdan daha şümullü ve geniş tedbirlerin tatbikine girişmek, hayvancılık kredisini sür'atle artırmak, neslin ıslahı için gerekli yerlerde sun'i tohumlama istasyonları vücuda getirmek ve hastalıklarla mücadeleyi şiddetlendirmek kararındayız.

Geçen dört yıl zarfında, maziden intikal edip gelen çeşitli müşküller ve sakim itiyatlar cidd di çalışmalarımız muvacehesinde birer birer yenilerek yurdun her tarafında hususi teşebbüsün de müessir iştirâkiyle yeni yeni fabrikaların, termik ve hidroelektrik enerji santrallerinin, baraj ve benzeri muazzam tesislerin temelleri atılmış ve inanılmaz bir şevk ve gayretle bunların inşalarına girişilmiştir.

YOLLAR, KÖPRÜLER, LİMANLAR

Yapılan ve yapılmakta olan yollar ve köprüler, limanlar, iskele ve barınaklar ve hava meydanları bu fabrika, baraj ve san trallerle bir arada düşünülecek olursa bütün bunların ancak ve ancak iktidarınız tarafından yurt hizmetine ve millet refahına verilen ehemmiyet ve neticeye kar şı duyulan innancın büyüklüğü ve derinliği sayesinde tahakkuk ettirilmekte olduğu anlaşılır.

Büyük çaplı muazzam inşaatın yanısıra köy yolları ve köy sularına verilen ehemmiyet ve elde olunan muvaffakiyetli netice leri de hatırlatmak yerinde olacaktır.

Önümüzdeki çalışma devrelerinde yalnız bugün başlanmış olan işlere devam etmek değil, ayni zamanda yeni yeni hamlele re girişmek her çeşit imkânlar dan istifade ederek zirai ve sınai kalkınmamızı hızlandırmak, yallarımızı, barajlarımız, limanlarımızı, hava meydanlarımızı, köy yolları ve içme sularını yap mak ve köy meskenlerinin inşası, köylerimizin elektriğe kavuşması için gerekli tedbirleri almak ve bu memleketi en kısa zamanda bir mamure haline getirmek azim ve kararındayız.

Memleket müdafaasından iktisadi kalkınmaya kadar müesseriyet derecesi ve şümulü malûm olan ve buna rağmen yıllar boyunca sürüp giden acı bir kararsızlığın kurbanı olarak, toprak altında mühmel ve faydasız uyu yup kalan petrollerimizin yurt faydasına ve millerimizin istifadesine girmesini temin için aldığımız kararın Büyük Millet Mec lisince, kanunlaştırılmak suretiyle tasvip buyurulduğu malûmunuzdur.

Bu husustaki çalışmalarımıza asla ara vermeksizin devam ederek petrollerimizi memleket için müsmir bir hal getireceğiz.

TOPRAK TEVZİİ VE TAPULAMA

Toprak tevzi ve tapulama işlerine gelince: Bu işlerde son 4 yıl zarfında elde edilmiş bulunan ve iktidarımızdan önceki devirlere nazaran 12 misli bir hacim ifade eden büyük başarılar, büyük Meclisce dokuzuncu devrede kabul edilen kanunlar ve yapılan bazı tâdillerden de istifade olunarak hızlandırılacağı gibi, metot değişiklikleri ve idarelerin teknik cihazlarla teçhizi sayesinde daha süratli ve daha müsbet neticeler alınacağı şüphesiz bulunmaktadır.

ADALET İŞLERİ

Adalet işlerimizde ise kabul ettiğimiz prensip ve tuttuğumuz yol, vatandaşlarımızın huzur ve emniyet içerisinde rahatça çalışma ve yaşamaları için şart olan teminatlı ve umumi vicdanı tatmin eyliyecek bir adalet ve vatandaşın muhabbet ve itimadına dayanan bir idare sisteminin tahakkuk ettirilmesi olmuştur.

Diğer âmme hizmetlerinde olduğu gibi adalet ve idare işlerinde de hizmetleri mümkün mertebe halka yaklaştırmak ve bunların ifasında sür'at, intizam, sadelik ve verimlilik sağlamak dört yıldanberi sarfettiğimiz gayretlere istikamet vermiştir. Bundan böyle de çalışmalarımıza ayni istikamette devam edeceğiz.

SAĞLIK

Sağlık hizmetleri sahasında dört yıl zarfında yapılan çalışmalar ve elde edilen neticeler verimli ve pek büyük olmuştur.

950 yılında sağlık işleri için tahsis edilen 60 milyon liraya mukabil 1954 de 128 milyon lira tahsis edilmiş bulunduğuna, devir alınan 16 sağlık merkezinin 242 ye, yatak adedinin 7759 dan 15.871 e çıkarılmış olduğuna, sadece 7 adetten ibaret bulunan verem hastane ve paviyon larının 84 e ve bunlardaki yatak adedinin de 1097 den 6357 ye çıkarıldığına işaret etmek sağlık sahasındaki gayretlerimizi açıkça gösterebilir.

Önümüzdeki devre zarfında da sağlık sahasında girişilen bu gayretlerimize devam edeceğimiz gibi millî sağlığın ve onunla çok sıkı bir irtibat halinde bulunan nüfus artımının kıymet ve ehem miyetini gözönünde tutarak vatandaş sağlığını mutlaka koruma ve bu husustaki çalışmaları köylere kadar götürme kararındayız.

EĞİTİM İŞLERİ

Muhterem arkadaşlar, şimdi de maarif işlerimize geleceğim:

Hür ve müstakil bir millet olarak yaşamanın teminatını yalnız memleketin maddî kudret ve takatinde değil, ayni zamanda miş olmamıza rağmen maarif hiz metlerine 1950 nin 197 milyon lirasına mukabil 1954 yılında 313 milyon lira tahsis etmiş bulunu yoruz.

İktısadî tedbirlerimizin müsbet neticeleri ve malî takatimizde husule gelen inkişaf üzerine önümüzdeki devrede, bütün idarî hizmet şubelerinde olduğu gibi, maarif sahasında da, iktidarımızdan evvelki devirlerle mukayese edilemiyecek derecede hum malı hareketlere girişmenin zamanı artık gelmiş bulunmaktadır. Gelecek yıllarda, bu sahada çok mühim neticeler elde edece ğimizden emin bulunuyoruz.

İŞ HAYATI

Geçen son dört yıl zarfında memleketimizin kavuştuğu büyük iktısadi inkişaf ve iş hacminde meydana gelen artış işçi ve işveren münasebetlerini iktidarımızdan evvelki zamanlara nisbetle çok daha ehemmiyetli bir hale getirmiş bulunmaktadır. Bu sebeple önümüzdeki devrelerde de işverenlerimizle işçi mü nasebetlerinin içtimaî adalet prensiplerine uygun olarak kanun ve nizam yollarıyle düzenlenmesine bilhassa dikkat ve itina gösterilecektir.

DIŞ POLİTİKA

Dış siyasetimize gelince;

Takip edeceğimiz dış siyaset hakkında da uzun izahlara girişmek istemiyoruz; çünkü dört yıldanberi dış münasebetlerimizi idare eden ana prensipler, her vesile ile izah edilmiş olduğu gibi; bunların nasıl tatbik edildiği ve ne gibi müsbet neticeler elde olunduğu da, memleket içinde ve dışında, tamamıyle ma lûm bulunuyor. İktidara geldiğimiz zaman, dünyanın yegâne müş terek emniyet teşkilâtı olan Atlantik Paktı dışında bırakılmış bulunan memleketimiz, iki yıldan az bir zaman zarfında bu teş kilât içinde yer almış, ve böylece kendi emniyetini ve müdafaa imkânlarını çok geniş nisbette sağlamakla beraber Nato'ya da mühim bir kuvvet unsuru temin etmiştir. Halbuki bizden evvelki iktidar, bu hususta sarfettiği mesai hiç bir netice vermeyince, Türkiye için bu pakta girmek imkânı olmadığını son Başvekilinin lisanıyle itiraf zorunda kalmıştı.

Biz Nato teşkilâtı içinde, müş terek dünya emniyetinin sağlanması hususundaki faaliyetimizi devam ettirirken, diğer taraftan da cihan sulhunun yeni tertiplerle temin ve takviyesi hususunda çalışmaktan geri durmadık: Yunanistan ve Yugoslavya ile akdettiğimiz Ankara andlaşmasını her imkân ve şeraitin mü saadesi nispetinde daha kuvvetlendirmeye sarfı mesai etmekteyiz.

Bu vesile ile dost Yugoslavyanın sayın devlet reisi Mareşal Tito'nun memleketimize yaptığı ziyaretin mes'ut hâtırasından bahsetmekten büyük bir memnu niyet duymaktayız.

Şu son aylarda Pakistanla da bir anlaşma akdetmiş bulunuyoruz. Bu anlaşmalar Atlantik Pak tı gibi, Birleşmiş Milletlerin yük sek ideallerine dayanan müşterek sulh ve emniyet tertipleridir.

Dünya sulhunu ve medeniyetini tehdit eden umumi tehlike karşısında, bunu karşılıyacak kudreti ve gediksiz bir emniyet sistemi veya birbirini tamamlayacak emniyet sistemleri kurmak, sulh ve hürriyet âşıkı bütün milletler gibi bizim de başlıca gayemizdir. Bundan dört yıl evvel, Birleşmiş Milletler tarafından Kore'de müşterek emniyet cephesinin kurulmasında Türkiyenin takip ettiği faal ve dürüst siyaset, o günden bugüne kadar her meselede tecelli etmiş, ve dış siyasetimizin sağlam ve insani prensiplere bağlı olduğu umumiyetle kabul edilmiştir.

Müşterek emniyet meselesinden bahsederken, bu hususta şimdiye kadar maddî ve mânevî büyük fedakârlıklar yapmış ve yapmakta olan Birleşik Amerikaya karşı şükran ve muhabbetlerimizi ifade etmek ve karşılıklı itimat ve görüş birliğine dayanan bu münasebetlerin hergün daha kuvvetli inkişafından duyduğumuz bahtiyarlığı belirtmek isteriz.

Dost Amerika Birleşik Devletleri hükûmetinin ve halkının sayın Reisicumhurumuza son seyahatlerinde göstermiş oldukları samimî ve sıcak kabul Türk milletini minnettar bırakmıştır.

Eski ve vefakâr müttefikimiz Fransa ve İngiltere ile her sahada yapmakta olduğumuz işbirliğinin her an daha kuvvetlendiğini söylemekle de büyük bir memnunluk duymaktayız.

Bu arada, İtalya ve Almanya ile dostluk münasebetimizin çok hızlı bir şekilde gelişip kuvvetlendiğini şükranla ifade ederken Alman Şansölyesi Adenauer'in memleketimizde bıraktığı unutul maz hâtıraları da yadetmek isterim. Önümüzdeki dört yıl zarfında bütün bu münasebetleri mütemadi surette takviyeye çalışacağız.

Bugün, yalnız dost ve müttefiklerimiz değil, iyi niyet sahibi ve sulh ve hürriyet taraftarı bütün milletler bizim dört yıldanberi takip ettiğimiz azimli, realist, yapıcı siyasetimizi anlamakta, bize itimat etmektedirler. Bunun neticesi olarak Türkiye artık yalnız değildir; onun samimî ve kuvvetli dostları ve müttefikleri vardır. Onun işbirliği aranmakta ve dünya sulhunun başlıca istinatgâhlarından biri olmak itibariyle ona yardım edilmektedir. Memleketimize bugünün en kuvvetli müşterek emniyet sistemi halkın ve gençliğin mânevî değerlerle teçhizinde bulan iktidarımızın maarif sahasına hayati bir ehemmiyet atfetmesi elbette ki tabiî idi.

1950 yılında iktidara geldiğimiz zaman ilk iş olarak iktısadî kaynaklarımızı ve malî imkânlarımızı takviye edecek işlere giriş- içinde şerefli bir mevki teminine muvaffak olan, ona bütün dünyada büyük bir itibar ve muhabbet sağlıyan dört yıllık dış siyasetimizi, bundan sonra da, faaliyetlerimizi imkânlarımız nisbetinde artırarak, takip edeceğiz.

ORDU

Aziz arkadaşlarım, millî savunmamıza gelince:

Millî varlığımızın en büyük teminatı olan kahraman ordumuz, dört yıldanberi gösterilegelen devamlı gayretler sayesinde, miktarı hergün biraz daha artan modern silâh ve vasıtalarla teçhiz olunarak şanlı tarihimize lâyık büyük bir kuvvet ve kudretli bir varlık haline gelmiş bulunmaktadır.

İktısadî ve malî imkânlarımızın takati nisbetinde ve maddî ve mânevî bütün kaynaklarımızdan istifade etmek suretiyle kah raman ordumuzu bugünün icaplarına uygun ve hertürlü tecavüzü kat'i olarak önliyecek bir varlık haline getirmek için çalışmalarımıza devam edeceğiz.

Esasen iktısadî tedbirlerimizin ve kalkınmamızın hedeflerinden başlıcası, mümkün olduğu kadar kısa bir zamanda büyük bir orduyu kendi vasıtalarımızla elde tutmaktır. Bunun için iktısadî kalkınmamızı ayni zamanda memleketimizin baskısını temin bakımından da zarurî addediyoruz. Şimdiye kadar olduğu gibi millî gelirimizin arttığı nisbette ordumuza ayırdığımız tahsisat da artacaktır.

Büyük dostumuz Birleşik Amerikanın şayanı şükran olan maddî ve teknik yardımlarından, müşterek anlayış içerisinde daha geniş ölçüde ve daha sür'atle istifade imkânlarını temine çalışacağız.

«KARA SAPAN HUDUT DIŞI EDİLECEKTİR»

Önümüzdeki dört sene zarfında bütçelerimiz ve devlet gelirleri yeniden büyük bir inkişafa mazhar olmuş, kara sapan ve kağnı Türkiye hudutlarından tamamen dışarı atılmış; ziraat, sanayi ve madencilik sahalarındaki istihsalâtımız ihracat ve dış ticaret hacmimiz bugünkü seviyesine nisbetle birkaç mislini bulmuş; hayvancılığımız çok münkesif hale getirilmiş; köy yolları ve köprüleri inşaatı büyük nisbette ikmal edilmiş ;yol şebekemiz pek ziyade genişletilmiş; bugün inşalarına başladığımız baraj ve elektrik santralleri ve modern sulama tesislerinden çoğu işletmeye açılmış, yeni barajlar ve santraller inşaatına da girişilmiş bulunacaktır. Köy elektrifikasyonu dâvasına da başlamış ve hattâ ilerletmiş olacağız, radyo istasyonlarımızı; limanlar, hava meydanları, silolar, depolama ve yükleme tesislerimizin inşaatını da ikmal etmiş bulunacağız. Çiftçi ve köy evleri inşası hususundaki hamlelerimiz meyvalarını vermeğe başlamış olacak, içme suyu getirilmemiş köy bırakılmıyacak; elektrik ve su tesisatı olmıyan kasaba, ortaokulu ve sağlık merkezi veya hastanesi olmıyan kaza merkezi, lisesiz vilâyet merkezi kalmamış olacak; hulâsa, memleketin çehresinden Ortaçağ mahrumiyetlerinin son izleri de silinecek ve hür, mes'ut ve müreffeh Türkiye idealinin tahakkuku için lüzumlu bütün tedbirler alınmış ve vasıta ve imkânlar temin edilmiş olacaktır.

Bu suretle birinci hükûmet programında müşahede ve tesbite çalışılmış olan 1950 Türkiyesine mukabil iki devrelik Demokrat Parti iktidarı sonunda memleketin ilerleme manzarası bu derece farklı bir hale gelecek ve iktidarımızdan öncesiyle kıyaslanamıyacak bir seviyeye ulaşmış bulunacaktır.»

Eğitim Bakanı Toplantı yaptı

Ankara Ajansı

Ankara, 25 — Millî Eğitim Bakanı, Celâl Yardımcı merkezde bulunan umum müdür ve müdürlerle vekâlet salonunda bir toplantı yaparak bundan sonra gösterilecek faaliyetler hakkında etraflı bir görüşme yapmış ve vekâletin çalışma programını hazırlamıştır. Bu toplantıda Millî Eğitim Bakanlığı müsteşarı Osman Faruk Verimer de hazır bulunmuştur.

Ayrıca hazırlanmış bulunan Millî Eğitim Bakanlığı teşkilât kanunu tasarısı ile terfi ve tecziye kanunu lâyihası ve yeni hazırlanmakta olan ilk öğretim kanun lâyihası etrafında da müzakereler yapılmıştır.

İki randevu evi basıldı

Emniyet müdürlüğünün Osman Aksu idaresindeki ahlâk zabıtası ekibi dün iki randevu evi daha basmıştır. Bunlar, Tarlabaşı caddesi 130/5 numarada oturan Hirusula'nın ve Taksim Marsık sokağındaki 25 numaralı apartımanın ikinci dairesinde oturan Sultan'ın evleridir. Bu evlerde yakalanan kadınlar muayeneye sevkedilmiş, randevucular hakkında takibata başlanmıştır.

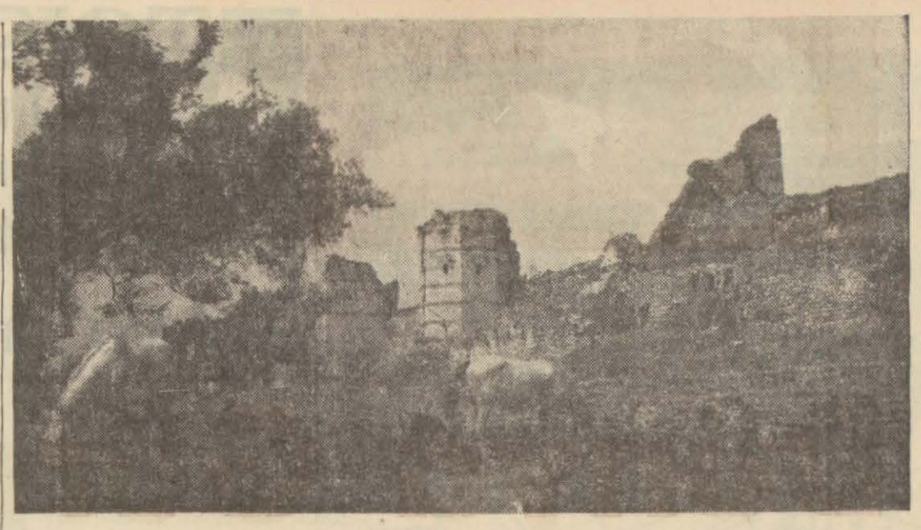

Hergün bir parça daha harap olan surlar

★

Geçen günkü sayımızda Kuş Bakışı sütununda bakılamıyan ve korunamıyan surlar ve Koska hamamı gibi eski eserlerin gün geçtikçe harap olup yıkıldığı, böyle devam ettiği takdirde bir müddet sonra tamamen yok olacağı, tamamı güzelce muhafaza edilemediğine göre, ya kendi kendine yıkıldığını veya taşlarının çalındığını, bunların hiç olmazsa bir kısmının tamir ve restore edilerek alıkonulması teklif edilmişti

İstanbul'u yer yer çevreleyen surlar her gün bir kısmı daha yıkılmakta ve yok olmaktadır. Resimlerde görülenler Edirnekapıdan Yedikuleye kadar olan sahadaki surların bazı parçalarıdır. İhmal sonunda bu hale gelmiştir. Bu gidişle henüz ayakta duranların bir gün yıkılmaları mukadderdir.

★

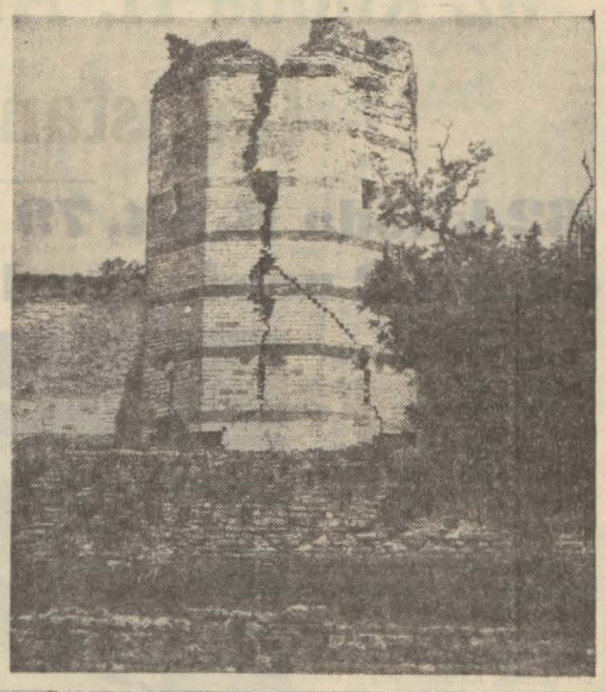

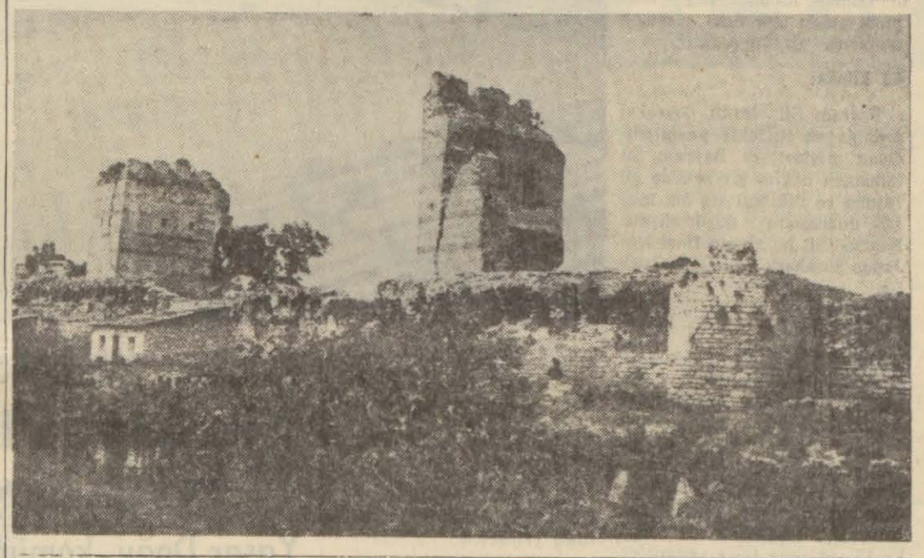

YEMİN — Ankarada Zırhlı Birlikler Okulu Gösteriş alayında yeni erat yemin ederken

Jigolo

Yazan = DANIEL HARPER
Çeviren = OR. AZ.

— 60 —

Buradan bir adım bir yere atamazsın. Seni istediğim hale sokana kadar tam üç yıl uğraştım, dünyanın parasını sarfettim. kolay kolay bunları hava ya uçurmağa niyetim yok. Anlıyor musun? Anlıyor musun?

Gömleğinin ön tarafını avucunun içinde sıkmış, kıvırıp duruyordu.

Guy, kolunun sert bir hareketiyle onu uzağa savurdu. Kadın oturma odasına doğru sendeledi.

Guy «Onu tehdit edersin ha?» diye bağırıyordu. «Kaltak, sen kim oluyorsun da onu tehdit ediyorsun?» Elinin tersiyle suratına şiddetli bir tokat attı.

Bu sert darbenin tesiriyle Shielâ diz üstü yere kapanmış, burnundan kan boşanmağa başlamıştı. Elleriyle burnundan akan kana dokunarak, şaşkın gözlerle kıpkırmızı kesilen parmaklarını seyre koyuldu. Sonra hâlâ dizleri üstünde, bakışlarını Guy'ın yüzüne kaldırarak çığlık çığlığa ağlamağa başladı. Geceliğinin önü açılmış, çıplak göğsü olduğu gibi ortaya çıkmıştı.

«Serseri, senin hakkında tahmininden çok şey biliyorum.» diyordu. «Asıl adının ne olduğunu, karaborsacılarla nasıl işbirliği yaptığını, bütün serseriliğini biliyorum. Şayet beni bırakıp gidecek olursan ömrünün sonuna kadar hapisten kurtulamıyacak kadar iş açabilirim senin başına. Beni aldatmağa kalkışmak ha? Ulan, ben yaş tahtaya basar mıyım? Benim kim olduğumu öğrenemedin mi daha?» Sonra yerinden fırlayarak, sivri tırnaklariyle delikanlının suratına doğru saldırdı.

İlk hamlede tırnaklar yüzünün yumuşak etini boydan boya yırtmış, ikinci defa atılmağa kalkmıştı.

«Seni gebertmek vacip oldu bana artık.» diye bağırarak Guy kadının üstüne doğru yürüdü. «Seni öldüreceğim bu sefer.»

Kadının başını itip yere düşürdü; suratına sert bir tokat daha attı.

Gördüğü şeylerin heyecanına kapılan hizmetçi haykırmağa, imdat istemeğe başlamıştı.

Guy, Shielanın yerde uzanan vücudü üzerine kapanmış, onu boğmağa çalışıyordu. Tam mânâsiyle hiddetinin esiri olmuş, ne yaptığını bilmiyordu. Boğazını sıkmayı bırakmayı akıl edemediğinden, zaten kanla kıp kırmızı olan yüzü iyiden iyiye renk değiştirmeğe başlamıştı.

Guy birinin kendisine doğru koştuğunu duyar gibi oldu. Biri kendi adını sesleniyordu. Fakat ne yaptığının farkında değildi. aklı başında değildi. Derken başına ağır bir şeyin vurulduğunu hissetti. Kafasının içinde tahammül edilmez bir gürültü ve oğultu başlamıştı. Çok geçmeden zifiri bir karanlığın içinde kayboldu.

XXIII

Monmartırda Bar Majestikte oturan Dworkin bir viski soda daha ısmarladı. Böyle yerlerde nadiren viski içerdi ama şu anda o derece canı sıkılıyor ve o derece sarhoştu ki ne içtiğinin ne içmek istediğinin farkında bile değildi. Bir müddet sonra dünya ile kendisi arasında ister istemez bir ayrılığın bir veda merasiminin yapılacağını biliyordu.

Önüne konan bardağın yarısını bir nefeste tepesine dikerek parasını vermek için cüzdanına el attı. O anda hep aklından çıkarmağa, unutmağa çalıştığı şeyin yine orada, yerli yerinde durduğunun farkına vardı: Araptan çaldığı paraydı bu.

Guy'ın getirdiği gizli evrakı ait olan kimselere teslim etmişti, Millet bu kâğıtları elde ettiklerine sevinirken, o da bunun ücretini istemişti. Bu komisyonu Guy ile aralarında paylâşacaklardı. Adamlar bu teklifi reddettiler. Her şeyden evvel kâğıtların sahte olup olmadığını kontrol etmeleri gerekiyormuş. Guy gibi bir insan tarafından aldatılmak istemiyorlardı. Eloğlu bu, kim bilir neler yapmazdı? Bu devirde böyle insanlar arasında yaşamak bile istemiyordu insanın canı. Tahkikatlarını bitirdikten sonra parayı yarın vereceklerdi. Bir günün ne kıymeti vardı ki sanki? diye söylemişlerdi. Öyle ya, onlara ne vardı ki. Onların hesabına göre daha çok bekliyebilirdi.

Bu anda hiddeti öyle olmuştu ki; Parise gelişindenberi olup bitenler hep birlikte bir araya gelmiş, onu deli edecek hal almıştı. Parayı hemen almalıydı. Birden boşanmak ihtiyacını hissetti. Parayı hemen o anda istediğini haykırdı. Bu etrafında olup bitenlere karşı bir nevi sembolik bir savunma veya isyan olacaktı.

Bu hiddeti onun bütün muhakemesini yok etmeğe kâfi gelmişti. Ne yaptığını bilmeden kaçak afyon satan Arabın apartmanına dalmıştı. Bu hırsızlık kendisine karşı yapılanlara bir mukabele olarak geliyordu ona. Arabın odasını didik didik etmiş; masaların gözlerini açmış, şilteyi altüst etmiş, çamaşır dolaplarını dağıtmıştı. Nihayet sonunda paraları büyükçe bir paket halinde banyoda, bir kenarda saklanmış olarak bulmuştu. İşte bütün gün barlarda bu parayı sarfediyordu.

(Arkası var)

TOKYO SERBEST GÜREŞ DÜNYA ŞAMPİYONASI

Tokyo müsabakaları dün neticelendi

Dünya Güreş Şampiyonu oldu

52 kiloda H. Akbaş, 57 kiloda Mustafa Dağıstanlı dünya birincisi

62 kiloda B. Şit, 79 kiloda İ. Atlı, 87 kiloda A. Atan dünya 2 ncisi, Ağırda İ. Atan dünya 3 cüsü oldular

Son gün müsabakaları

Tokyo, 25 (A.A.) — Dünya Serbest Güreş şampiyonası müsabakalarının sonuncu günü hafif sikletlerin yarı final karşılaşmalarıyla bu sabah başlamıştır

67 kiloda:

Gabaraef (Rus) Osman Kambur'u (Türk) gayet çetin ve canlı bir şekilde cereyan eden bir karşılaşma sonunda sayı hesabiyle yenmeye muvaffak olmuştur Osman Kambur beş fena puan aldığı için final karşılaşmalarına giremiyecektir.

62 kiloda:

Bayram Şit, İranlı Giveçi'yi revatça ve ittifakla yenmiştir. Oyun müddetince Bayram Şit tamamen hâkim bir şekilde güreşmiş ve rakibini sık sık müşkül durumlara düşürmüştür. Bayram Şit bu akşam final için Japon Sasahara ile karşılaşacaktır.

79 kiloda:

İsmet Atlı Japon Katsurama to'yu ittifakla yenmiştir. Bu güreşçi dört fena puanla final karşılaşmalarına katılacaktır.

Diğer karşılaşmalarda 67 kiloda Tevfik (İran) Alle Anderberg'i (İsveç) sayı hesabiyle, 62 kiloda Sasahara (Japon) Allan Rice'i (Amerika) 11 dakika 17 saniyede tuşla yenmişlerdir

Ağır siklet

Ağır siklet karşılaşmalarının dördüncü turunda İrfan Atan gayet mükemmel bir oyunla İsveçli Bertil Antonsson'u ittifakla yenmiştir. İrfan Atan Antonsson'u karşılaşmanın üçüncü dakikasında tuşa getirmişsede bu minder dışında vaki olduğundan sayılmamıştır. İrfan bütün oyun müddetince Antonsson'un hücumlarını gayet ustalıkla karşılamasını bilmiş ve son dakikalarda da beklenmiyen bir şekilde hücuma geçerek ittifakla maçı kazanmıştır.

Bu sikletin diğer müsabakalarında Mekokiçvili (Rus) Nottni (Macar) ı tuşla 4 dakika 30 saniyede yenmiştir.

67 kiloda Andenberg (İsveç) Galaeref'i (Rus) ekseriyetle yenmiştir.

Dünya Serbest Güreş şampiyonası yarı final karşılaşmalarında 52 kiloda Hüseyin Akbaş Japon Kitano'yu ittifakla yenmiştir. Akbaş, dokuzuncu dakikada Kitano'nun sırtını yere getirecek olmuşsa da Japon güreşçi bu müşkül durumdan sıyrılmaya muvaffak olmuştur.

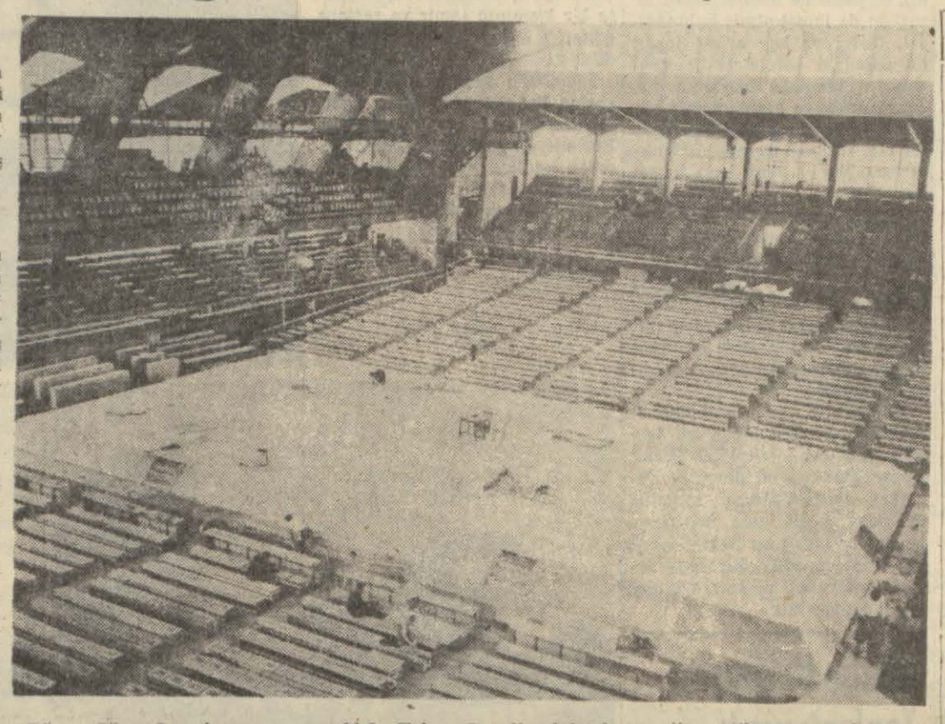

Dünya Güreş Şampiyonasının yapıldığı Tokyo Belediyesinin kapalı jimnastik salonunda son hazırlıklar yapılırken

Final müsabakalarında Kitano Sovyet güreşçisi Manidze ile karşılaşacaktır.

62 Kiloda Bayram Şit Macar Gurics'i 6 dakika 30 saniyede tuşla yenmiştir

87 Kiloda müsabakalarının hakemleri önce verdikleri kararı değiştirerek Adil Atan Takti (İran) karşılaşmasının galibinin Adil Atan olduğunu bildirmişlerdir.

67 Kilo müsabakalarının kati neticesi belli olmuş ve İranlı Tevfik Rus Gabaref'i yenerek bu kilonun dünya şampiyonu ünvanını kazanmıştır. İkinciliği İsveçli Andenberg, üçüncülüğü de Rus Gabaref elde etmişlerdir.

79 kilo:

Zandi (İranlı), İsmet Atlı'yı (Türk) ekseriyetle yenmiştir.

Güreş çok hareketli olmamış ve her iki güreşçi de birbirine nazaran çok üstün bir duruma geçememiştir.

Ağır:

Mekokiçivilli (Rus), İrfan Atan'ı (Türk) yenerek ağır siklet dünya şampiyonluğunu kazanmıştır.

52 kilo:

Hüseyin Akbaş (Türk), Cakalamanitze'yi (Rus) tuşla yenerek (7 dakika 14 saniye) dünya şampiyonu olmuştur.

Türkiyenin galebesi iyi karşılandı

Yaşar Doğu, komünistler bizim çocukları durduramadı, diyor

Tokyo 25 (A.P.) Türkiye bugün Dünya serbest güreş şampiyonluğu turnuvasında, gerek bu turnuva, gerek Olimpiyat şampiyonluğunu ev velce ihraz etmiş olan Rusyayı bu mevkiden indirmiştir. Türk güreşçileri takım halinde dünya şampiyonluğunu ihraç etmişlerdir. Dört gün devam eden müsabakalar sonunda Türk takımı 36 puan, Rusya 35 puan almışlardır.

Turnuvanın takım halinde neticesi belli olunca, son derecede sevinen Türkler birbirlerini kucaklamış. Kuzeyli komşularına karşı kazandıkları milli zaferi tes'id etmişlerdir. Takımın antrenörü meşhur güreş şampiyonu Yaşar Doğu büyük bir heyecan için de gazetecilere: «Bu işi başarabileceğimizi ilk günden his setmiştim. İki dünya şampiyonluğu, üç ikincilik aldık. Takım şampiyon oldu. Komünistler bizim çocukları durduramadılar» demiştir.

Türkler 52 ve 57 kilolarda birincilik almakla beraber diğer üç sınıf da ikincilik ihraz ettiklerine göre, takım halinde de turnuvanın en iyi derecesini kazanmışlardır.

Ruslar ise A. Mekokiçvilli ile ağırda, 87 de A. Englas'la ve 72 de V. Baloyadze ile üç birincilik elde etmişlerdir.

52 kiloda Hüseyin Akbaş Rus takımından Lamandize ve Japon Kita'yı yenmek suretiyle ünvanını ihraz etmiş, 57 kiloda ise Mustafa Dağıstanlı, Finli Jaskari ve Macar L. Bencze'yi kolayca yenmek suretiyle şampiyon olmuştur.

Takım halinde şampiyonluğu kazanmasına ihtimal verilen İsveç, taraftarlarını sukutu hayale uğratan müsabakalar çıkarmıştır. İsveçliler bu raya 2 Olimpiyat şampiyonu ve 1 Olimpiyat ikincisiyle gelmişlerdi, fakat Tokyoda bir ünvan kazanamamışlardır. İsveçli Olimpiyat şampiyonu Olle Andenberg 62 kilonun şampiyonluğunu İranlıya kaybetmiş ve 87 kiloda Wicking Palm Rus takımından A. Englasa yenilmiştir.

Daha evvel İsveçin maruf ağır sikleti Bertil Antonson da Sovyet takımından Mekokiçvilliye mağlûp olmuştu.

73 kiloda, Rus takımından S. Belovatse, hakemlerin ittifak kararına dayanmayan ve ekseriyete verilen bir hüküm den İranlı S. Fardin'e galip ilân edilmiştir.

Umumi Tasnif

52 Kilo:
1) Hüseyin Akbaş (Türk)
2) Yiuşu Kitano (Japon)
3) M. Çakalamanitse (Rus)
4) Basil O. Fabilla (Filipinler)
5) Richard Delgado (Amerika) ve Molla Gasemi (İran)

57 Kilo:
1) Mustafa Dağıstanlı (Türk)
2) Taunov Jaskeri (Fin)
3) Lajos Bencze (Macar.)
4) P. Güdiatse (Rus)
5) Yakubi (İran)

62 Kilo:
1) Şozo Sasahara (Jajon)
2) Bayram Şit (Türk)
3) N. Musahvili (Rus)
4) G. Hoffmann (Macar)
5) Halen Rice (Amerika)

67 Kilo:
1) Y. Tevfikte (İran)
2) Olle Andenberg (İsveç)
3) S. Gabaraev (Rus)
4) Osman Kanbur (Türk)
5) R. Bielle (Fransa)
6) B. Toth (Macaristan) ve N. Cople (Amerika)

73 Kilo:
1) V. Baloyatse (Rus)
2) Fardin (İran)
3) Takaşi Kaneko (Japon)
4) Per Berlin (İsveç)
5) Bekir Büke (Türk)
6) P. Hold (Amerika)

79 kilo:
1) Zandi (İran)
2) İsmet Atlı (Türk)
3) Kasuo Katsuramoto (Japon)
4) Venzel Hubert (Amerika)
5) Kaktozgia (Rus)
6) Groenberg (İsveç)

87 Kilo:
1) A. Englas (Rus)
2) Adil Atan (Türk)
3) Wicking Palm. (İsveç)
4) Joseph Hovakcs (Macar)
5) Tahti (İran)
6) Dale Thomas (Amerika)

Ağır siklet:
1) P. Mekokiçvili (Rus)
2) Bertil Antonson (İsveç)
3) İrfan Atan (Türk)
4) Noevenyi Nottni (Macar)
5) Max Leiter (Alman)
6) Vefadar (İran)

Takım tasnifi

1) Türkiye	36	Puan
2) Rusya	35	«
3) İran	24 1/3	«
4) Japonya	19 1/3	«
5) İsveç	17 1/2	«
6) Macaristan	14 1/2	«
7) Amerika	10	«
8) Finlandiya	5 1/3	«
9) Filipinler	3	«
10) Almanya	2	«
11) Fransa	1	«

Müsabakaya iştirâk eden diğer takımlar derece alamamışlardır.

Takım halinde dünya güreş şampiyonluğunu kazanan Türk güreşçileri Tokyo hava alanında karşılandıkları sırada, kendilerine kimono giymiş bir Japon kızı tarafından buket verilirken.

Şampiyonluk Sildi Türkiye'ye Dün verildi

Tokyo 25 (A.A.) — Türkiyenin milletlere göre tasnifte dünya şampiyonluğunu alması üzerine geçen müsabakalardanberi Sovyetler Birliğinde bulunan dünya şampiyonluğu şildi, Sovyet Güreş Federasyonu başkanı tarafından milletlerarası Güreş Federasyonu başkanı Coulon'a teslim edilmiş, M Coulon'da dünya şampiyonluk şildini derhal Türk Federasyonu başkanı Vehbi Emre'ye tevdi eylemiştir.

İstanbul, Türkiye Birinciliklerine İştirak edemiyor

Amatör birinci küme tertip komitesi bu akşam toplanarak amatör maçlarının henüz neticelenmemiş olduğunu, ve neticelenmesi için de en az bir buçuk aylık bir müddete ihtiyaç bulunduğu neticesine varmış, bu vaziyet karşısında 3 haziranda başlayacak olan Türkiye birinciliklerine iştirâk edilemiyeceği kararına varmıştır.

Bölge Futbol Ajanlığı İstanbuldan bugünkü dereceye göre bir veya iki takımın Türkiye birinciliklerine iştirâk etmesi nususundaki ısrarı komitece kabul edilmemiştir. Ajanlık komitenin kararına müstenkif kalmıştır.

SPOR

23 mayısta Budapeşte'de İngiltere ile Macaristan arasında yapılan maçı Macar takımı kazanmıştır. Resimde Macarlar tarafından çekilen bir şut neticesinde top, İngiltere kalecisi Gil Merrick'in bası üzerinden geçerek kaleye girmek üzere iken görülmektedir.

İngilizler niçin mağlûp oldu

Macar futbol takımının İngiltere milli takımını Londrada 6 - 3 mağlûp etmesi, herkesi ve herkesten fazla da İngilizleri şaşırtmıştı. Zira İngiltere milli takımının kendi topraklarında mağlûp olması akla gelebilir, fakat 3 gol farkla yenilmesi düşünülmezdi.

Her iki milletin futbolcuları bu sefer Peşte'de karşılaştılar. Maçın İngiltere dışında olmasına rağmen İngilizlerin Londra mağlûbiyetinin intikamını almak için bütün hünerlerini kullanacaklarına inananlar, bunun aksini umanlardan fazlaydı. Fakat Macarlar bu sefer 7 - 1 gibi muazzam bir sayı farkıyle galip gelince, İngilizlerin futboldaki an'anevi şöhreti büsbütün sarsıldı.

İngiltere milli takımını teşkil eden seçme futbolcular nasıl oldu da Macarlara 6 - 3 ve 7 - 1 yenildiler? Macarlar mı çok ustalaşmışlardır, yoksa İngiliz futbolu kalitesini mi kaybetmiştir?

Macarlar, hiç şüphesiz futbolda üstaddırlar. Fakat İngilterenin uğradığı farklı mağlûbiyetlerin sebebi ne doğrudan doğruya Macar'ların futbol üstadı olmaları ve ne de İngiliz futbolunun kaliteden düşmüş olmasıdır. Başlıca sebep, İngilizlerin, futbol sistemlerini değiştirmiş olmalarıdır.

Eski İngiliz futbol sistemi malûmdur; uzun paslarla ve iki açıkla seri oyun bu sistemin temelidir. Son zamanlarda İngiliz milli oyuncuları, Latin Amerikası ve Orta Avrupa futbolcularının tesiri altında kalarak bu sistemi bırakmış ve onlar gibi kısa paslarla ve açıklardan ziyade merkezden akınlarla oynamak sistemini benimsemişlerdir.

Bu suretle İngilizlerin ve Macarların futbol sistemleri arasındaki fark hemen hemen ortadan kalkmıştır. İngilizler, benimsemek istedikleri yeni sistemde Macarlar kadar ne tecrübeli ve ne de ustadırlar.

W yi, uzun pasları, açık oyuncularıyle oyun açmayı bir tarafa bırakan İngilizler en fazla bu sistem birleşmesinin Macarlara yarattığı büyük kolaylıklar yüzünden çok farklı mağlûbiyete uğramışlardır.

A. Bahtiyar

23 mayısta Budapeşte'de İngiltere ile Macaristan arasında yapılan maçı, Macaristan 7 - 1 kazanmıştır. Resimde, Macar takımı ile İngiltere arası bir müsabakada ilk defa görülen Macar takımı yaşındaki sağaçığı Jozef Toth beşinci golü atarken görülmektedir. Geçen kasımda Londra'da İngiltere ile yapılan maçı 6 - 3 kazanmışlardı.

Voleybol takımımız dün gitti

8 mayısta Belgratta Yugoslav milli takımı ile karşılaşacak olan milli voleybol takımımız dün akşam trenle Belgrada hareket etmiştir.

Dünya kupası Ve İngilizler

Geçen Dünya Kupası maçlarında İspanyaya 1 - 0 ve Birleşik Amerikaya da 1 - 0 yenilen İngilizler, bu sefer daha dünya şampiyonası başlamadan dahi çok ağır mağlûbiyetlere uğradı. Geçen sene Londrada «anormal netice» sayılan 3 - 6 dan sonra, bu sefer «acısını çıkaracağız» dedikleri maçta 1 - 7 ile Macarlara boyun eğdiler.

Bu vaziyet karşısında, insan gayri ihtiyari Dünya Kupasında İngilizlerin alacağı neticeyi merak ediyor. İlk rakiplerı İsviçreliler bu hafta bir sürpriz yaratıp rahatça kazanacakları bir maçta dünya şampiyonu Uruguay ile Lozanda 3 - 3 berabere kaldılar. İsviçre futbolunu «sert» diye vasıflandıran Uruguaylılar, malûm cenubi Amerika kaprislerini sahaya intikal ettirerek, 1 - 0 galipken aleyhlerine verilen bir ceza vuruşuna itiraz etmişler ve sahadan çekilmeğe kalkmışlarsa da, nihayet penaltının atılmasına «muvafakat» ederek 1 - 1 haftaym neticesinden sonra, 2 - 3 lük mağlûbiyetten zor kurtulmuşlardır. - Bu netice de gösteriyor ki, cenubi Amerikalılar da, tıpkı İngilizler gibi, oyunlarından ziyade, şöhretleri sayesinde «geçinmek» istiyorlar ki bunun m[illegible] dası geçmiştir.

Haftanın diğer mühim neticeleri:

Lefter'in bir Müracaati

Milli futbol takımımızın seçilen Lefter'in madığını ileri sürmüş dan çıkarılması hakkında derasyona müracaat etmiş Federasyonu bunu kabul memiştir.

Futbol Federasyonunun girdiği bir [illegible] vaziyeti üzerinde [illegible] si bir karar verecek Lefter'in bu müracaatı zarı dikkate almak velle tahmin edilmiyor.

Diğer taraftan [illegible] velki gün açılan [illegible] pına imtihanlarına [illegible] demeyen birkaç [illegible] iltihak etmişlerdir.

Fransız kupası [illegible] komşu şehrin takımı Marseille arasında [illegible] ce'liler 2 - 1 kazanmıştır. sa kupasını kazanmıştır.

Diğer taraftan [illegible] 34.000 seyirci huzurunda nanan Alman şampiyonu nal maçı muazzam bir prizle neticelenmiştir. kıma 5 oyuncusu yanda Walter kaleyi çilen Fc Kaiserslautern cen hafta Stuttgart'ı 4 - 3 Hannover 96 ile mağlûp olmuştur.

Bu netice bütün ilgilendirmekle beraber nar oyuncularının Kupasına ait [illegible] dan uzak olduğunu göstermektedir.

Kısabakış

Mesken dâvası

Batı Almanya'da mesken meselesi halledilmiş, ev buhranı diye birşey kalmamış... Bunu Fransız gazeteleri büyük bir gıpta ile haber veriyorlar ve, alınan bütün tedbirlere rağmen, mesken işinin Fransada halledilmekten henüz uzak olduğunu söylüyorlar.

Almanya İkinci Dünya Harbi esnasında baştanbaşa harap olmuştu. Büyük şehirlerde sağlam kalmış binalar parmakla gösterilecek kadar azdı. Bu vaziyet Almanların cesaretini kırmadı, plânlı bir şekilde çalışmağa başladılar. Çalışmanın neticesi 9 yıl içinde mesken meselesinin halledilmesi oldu. Almanyada şimdi meskensiz kimse yoktur. Hükûmet buna rağmen işi bırakmamıştır. Ayakta kalabilmiş olan eski binaların yerini tutmak üzere yeni apartımanlar yaptırılıyor. Her yıl yapılan binaların yekûnu 550 bindir.

Son harpte Fransanın da mühim bir kısmı harap oldu. Fakat bu, Almanyaya nisbetle pek azdı. Harbin bittiği günden beri Fransızlar da mesken meselesiyle meşguldürler. Fakat buna rağmen arzu edilen hedefe henüz varamamışlardır. Fransızlar bundan dolayı teessür duyuyorlar ve daha esaslı tedbirler alınmasını istiyorlar.

Bize gelince, mesken meselesiyle henüz plânlı bir şekilde meşgul olmadığımızı itiraf etmeliyiz. Atılan adımlar gelişigüzel dir. İkinci Dünya Harbinden sonra hükûmetlerin başlıca vazifelerinden biri vatandaşlara birer mesken temini olmuştur. Yaptırılan meskenler ya, parası taksitle ödenmek suretiyle satılıyor, yahut kiraya veriliyor. Bizde bu iş Belediyelere ve Emlâk Bankasına bırakılmıştır. Bunların ikisinin de aldıkları tedbirler dâvayı halletmekten çok uzaktır.

Yılbaşında kiralar hakkındaki kayıtlar kalkacaktır. Bu vaziyet mesken işinin bir an evvel ele alınması lüzumunu artırıyor. Hükûmetin meşgul olacağı pek çok mühim meseleler arasında bu lüzumu biliyoruz. Fakat mesken işi de ehemmiyet bakımından bunlardan aşağı kalmaz. Hükûmetin bu işi ele alacağı esaslı bir plânla harekete geçmesini temenni ederiz.

Enis Tahsin TİL

Türkiye'nin malî durumu

Bu hususta raporda Türkiye'nin liberasyon sistemini tamamıyle kıstığı kaydediliyor

Türktel Ajansı

Paris 25 — Avrupa iktisadî iş birliği teşkilâtı, bu teşkilâta da üye memleketlerin malî ve iktisadî durumlarına ait altıncı raporunu neşretmiş bulunmaktadır.

Avrupanın iktisadî ve malî durumu genel olarak tahlil ettikten sonra her memleketin ümumî durumu ayrı ayrı duran bu rapor Türkiye hakkında da şu malûmatı ihtiva etmektedir:

Bu malûmata göre, Türkiye, yukarıda mezkûr teşkilâta da dâhil memleketleri ile bundan denizaşırı bölgelerden 700 bin dolarlık mal ithal etmiş ve mukabilinde yine bu memleketlere 202 milyon dolarlık mal ihraç etmiştir. Bu rakamlara nazaran Türkiye'nin 24 milyon dolar, ihracatı 23 milyon 700 bin dolar borçludur.

Avrupa Tediye birliğine olan borcu gelince, Türkiye'nin 30 Haziran 1953 tarihinde birliğe olan borcu 64 milyon 400 bin dolarlık iken boreu (ki, kendisine tahsis edilen 50 milyon dolarlık «Quota» bu rakama dahildir) 1 Temmuz 1953 ile 31 Mart 1954 arasındaki devre içerisinde 64 milyon 100 bin dolar olmuş ve bu devre 1948 milyon 500 bin dolar ödemiştir. Raporda, Türkiye'nin bu borçlarını 154.5 milyon dolarlık altın yatırımı ve 30 milyon dolarlık kredi ile karşıladığı belirtilmektedir.

Bazı memeketlerin, Avrupa İktisadî işbirliği teşkilâtında alınan kararlara rağmen, mal mübadelesinde libersyon usulünü kullanmakta güçlük çektiklerine işaret eden raporda, Fransa'nın liberasyon sistemini git gide kıstığı, Türkiye ile Yunanistan'ın ise, liberasyonu tamamiyle kestikleri bildirilmekte ve müteakiben Avrupa memleketlerinde istihsalin artmasından müteveliit bazı meselelere temas edilmektedir.

Bundan anlaşıldığına göre, ilgili teşekküller Türkiye'deki mu azzam hububat istihsalinin ortaya koyduğu bir takım meselelere dalr olan bir raporu da dikkat le inceliyerek, bu hububatın dolar bölgesi memleketlerinden id hal olunan hububatı istihlâf etmesi imkânları üzerinde ehemmiyetle durmuşlardır. Böyle, Kanada ve diğer mühim müstahsil memleketler hububatının yerini Avrupa'da Türk mahsullerinin ve bilhassa buğdaylarının alabileceği anlaşılmaktadır. Bundan başka, Avrupa'nın denişaşırı bölgeleri ile Türkiye'den daha fazla pamuk ve tütün alınması hususu da başlıca konulardan birini teşkil etmiştir.

Kredili ithalâtın kaldırılması istendi

İzmir'den Ankara'ya gidecek olan heyete tüccarlar isteklerini bildirdiler

Hususî Muhabirimizden

İzmir 25 — 29 mayıs günü Ankara'da toplanacak olan Türkiye Odalar ve Borsa umumî heyetinin toplantısına şehrimizden iştirak eden İzmirli tüccar ve sanayiciler bugün istişarî mahiyette bir toplantı yapmışlardır.

Toplantıda memleketimizin ithal ihtiyacını tam ve müreccah olarak karşılamak imkânı olmadığına göre memleket dahilinde propaganda vasıtalarıyla sosyal yollarla tahdide gidilmesi, tezi savunulmuş ve ithalâtçılar ihtiyaç sahiplerine yapılacak ithalâtlarile birlikte transferler yapmak, memleketimizde genişlemiş olan kredi imkânlarının ileride iktisadî bir mahzur tevlit edecegi nazarı dikkate alınarak zecrî yollarla değil sistemli çalışmalarla tahdide gidilmesi, millî korunma kanununun tatbikî bir ifadesi olmadığı mülâhazasiyle kaldırılması, Türk parası kıymetinin serbest piyasada düşmesine âmil olduğu bildirilen kredili ithalâtın tamamiyle kaldırılması veya bu usulün devamı istendiği takdirde fertler ve mümessillerin değil, devlet tarafından organize ve tatbik edilmesi istenmiştir.

Yunan milletvekili daha Kıbrıs'ı istedi

(Başı 1 incide)

davet etmiştir.

Akdenizde kâin bu müstemleke rejiminin kaldırılmasına aykırı oduğu ileri sürülen ve icabında Milletler Teşkilâtına müracaatı söylemiştir.

Partiye mensup Tassis Papadopulos, kendisini Kıbrıstaki millî temsilcisi desteklemiş ve Kıbrıstaki millî temsilcilerin toplanmasını teklif etmiştir. Papadopulos Yunan umumî efkârına müracaat ederek Yunanistan krallığı ile Yunanistan ve Yunanlılara ait toprak parçalarının ilhak edildiğini söylemiştir. Avrupa Balkanlar komisyonunun bu konuda bir takrir davet etmiştir. Bu davet dinlendikten sonra Türkiye Demokrat Partisi mebusu Zeyyad Mandalinci, Kıbrıs meselesinin Türkiyeyi de ilgilendirdiğini, fakat bunun husumetler yaratmaya çalışan ikinci sınıf politikacılar tarafından değil, yetkili ve sorumlu devlet adamları arasında ele alınması icap eden bir mevzu olduğunu belirtmiştir.

İngiliz muhafazakâr milletvekili N. Fletcher Büyük Britanyanın Kıbrıs siyasetini müdafaa etmiş ve Kıbrıs meselesinin esasen Avrupa Asamblesi sahası dışında bir iş olduğunu anlatarak demiştir ki: «Ada, batı müdafaasında stratejik bakımdan hayatî önemi haiz bir noktadır. Diğer bütün mülâhazalardan önce batı müdafaası gözönünde tutulmalıdır.

Honduras ve Guatemala Arası gergin

Associated Press

Chicago, 25 — «Chicago Tribune» gazetesi Honduras'ın Tegucigalfa şehrindeki muhabirinden aldığı bir habere atfen Honduras ve Guatemala arasında harbin kaçınılmaz bir hal aldığını yazmaktadır. Muhbir Jules Budois pazar günü Honduras hudut muhafızlarının Honduras topraklarına giren silâhlı beş Guatemalalı komünist askeri esir ettiklerini bildirmektedir. Muhabir ayrıca Honduras Cumhur başkanı Juan Manuel Galvez'in Birleşik Amerikadan, Lâtin Amerikada komünizmin yayılmasına mâni olmak için cuma günü imzalanmış olan karşılıklı yardım paktının tatbikını istediğini de ilâve etmektedir.

Amerikanın silâh sevkiyatı

Washington, 25 (AP) — Birleşik Amerika Dışişleri Bakanlığı merkezî Avrupa Cumhuriyetleri Nikaragua ve Honduras'a hava yoluyla silâh sevketmeye başladığını açıklamıştır.

Dışişleri Bakanlığı basın sekreteri Lincoln White gazetecilere verdiği beyanatta bu sevkiyatın bir müddet evvel bu iki memleket ile Birleşik Amerika arasında imzalanmış olan karşılıklı yardım paktı gereğince yapıldığını söylemiştir.

Bu iki memleket, geçen hafta Dışişleri Bakanlığının komünist Polonyadan silâh aldığını bildirdiği komünist Guatemalanın komşusudurlar.

Lincoln White Nikaragua ve Honduras'a daha fazla silâh sevkedileceğini ilâve etmiştir.

Guatemalanın Polonyada aldığı silâhların kıymeti 10 milyon doları bulmaktadır. Honduras ve Nikaraguaya gönderilen Amerikan silâhlarının miktarı ve kıymetleri açıklanmamıştır.

—0—

Cumaovası'nda Bir kaçakçı Yakalandı

Hususî Muhabirimizden

İzmir 25 — Bugün Cumaovasında İzmir emniyet mensupları tarafından yapılan takibat sonunda Mustafa Kuru ile Sahir Keskin adında iki silâh kaçakçısının evine baskın yapılmış, altı tabanca, bir mavzer ve yüzlerce fişek ele geçirilmiştir.

Kaçakçılardan Mustafa, evini basan emniyet mensuplarını ilk anda eve sokmak istememiş ve polislerin kollarını ısırmıştır.

Ev sahibinin Verdiği ceza

Gümüşsuyu Ülker sokak 56 numarada oturan Muzaffer Diktürk le karısı Bedriye'nin oturdukları katın döşemesi ev sahibi tarafından sökülmüş ve karı koca alt kata düşmüşlerdir. Muzafferle Bedriye yaralandıklarından tedavileri yaptırılmıştır. Hâdise hakkında tahkikata başlanmıştır.

Artist olmak İstemiş

Altı ay kadar evvel evinden kaçan Müjgân adındaki 21 yaşında bir kız dün annesi tarafından yakalanmıştır. Müjgân, bir tecavüze uğrayıp uğramadığının tesbiti için kendisini Adli Tabip liğe götüren annesini tokatlamış ve muayene olmak istememiştir.

Genç kız film artisti olmak için evden kaçtığını söylemektedir.

Balıkesir Cezaevinden Beş kişi kaçtı

Hususî Muhabirimizden

Balıkesir 25 — Dün gece şehrimiz cezaevinde idam mahkûmu Ahmet Yaltı ve hayvan hırsızlığından hükümlü Mehmet Kıran ile ayrıca üç mevkuf pencere demir parmaklıklarını keserek kaçmışlardır. Firarilerden Mehmet Kıran evvelce de şehrimiz cezaevi demir parmaklıklarını kesmek suretiyle kaçmağa muvaffak olmuş, ancak bir yıl sonra ele geçirilebilmişti.

—0—

Bir Amerikalıya Kızılay madalyası verildi

Washington 25 (A.P.) — Türk - Amerikan cemiyetinin muhasibi Harry Hickey dün Kızılay madalyası ile taltif edilmştir. Türkiye büyük elçiliği tarafından tertip edilen bir törende verilen madalya Bayan Harry Hickey'in Türkiyedeki deprem felâketzedeleri ve diğer muhtaç kimseler için yardım toplamak hususunda gösterdiğ gayretlerin mükâfatıdır. Ayni madalya geçenlerde yardım malzemesini sevketmek hususunda gösterdikler kolaylıklardan dolayı New Yorklu nakliyeci Stefan Stefanidise de verilmiştir.

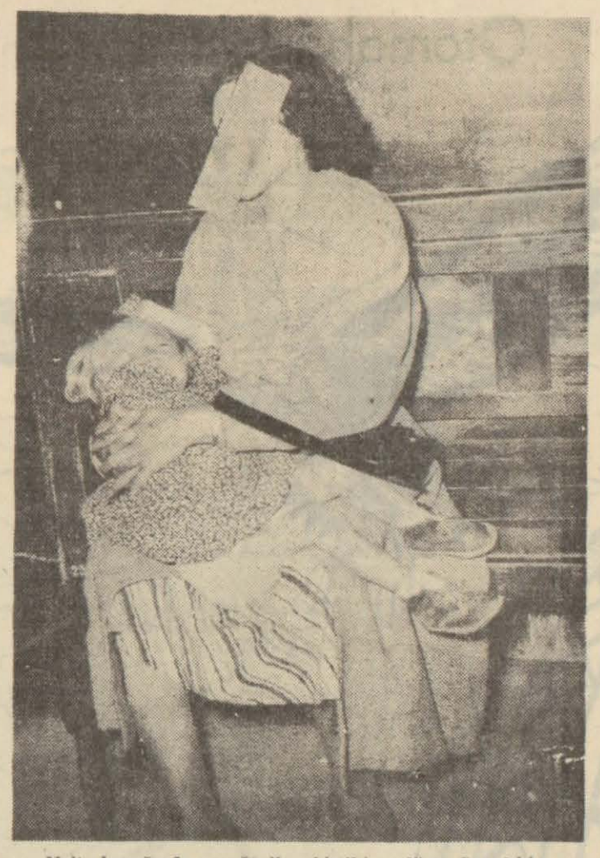

Naile kucağında çocuğu ile birlikte dün Savcılıkta

Kadına tecavüzden sanık üç jandarma dün gece yakalandı

(Başı 1 incide)

tir. Naile verdiği ifadede, kendisine tecavüz edenlerden birinin, can havli ile sırtını ısırdığını söylediğinden, savcılığa getirtilen jandarmalar adlî tabibe muayene ettirilmiş ve sırtlarında ısırma izi aranmıştır. Fakat dün savcılığa gelen jandarmaların arasında sırtında böyle bir iz bulunanına tesadüf edilememiştir. Naileyi sabah perişan halde bulan Özcan ve Kemal adlarındaki çobanlar hâdisenin Koca Hüseyinağa köyü civarında olduğunu söylemektedirler. Dün, kucağında küçük çocuğu olduğu halde adliyeye gelen Naile ağlıyarak şunları söylemiştir:

«— Başıma bu işi açanların Allah cezalarını versin. İçlerinden bir tanesi esmer ve yuvarlak yüzlü idi. Onu buraya getirmemişler. Bahçelievlerde, beni götürmeden evvel kibrit çakarak yüzüme bakan jandarma bana;

«— Beni hatırladın mı, senin Zeytinburnundaki gecekondunu yıkan benim. Yüzüme iyi bak tanırsın, demişti. Tecavüz ederlerken de, içlerinden bir tanesine Ahmet diye hitap ediyorlardı.»

Dün kendisi ile görüştüğümüz jandarma komutanı yardımcısı;

«— Hâdiseyi ben de bu sabah gazetelerde okudum. Tahkikat yapıyoruz» demiştir.

Zeytinburnu, Bakırköy ve Küçükçekmecedeki birliklere giderek hâdiseyi inceliyen İstanbul jandarma komutanı albay Muzaffer Mutlu akşama kadar dönmediğinden kendisiyle görüşmek mümkün olamamıştır. Jandarma komutan muavini dün adliyede Naile ile görüşmek istemişse de, savcı müsaade etmemiştir. Tahkikatı idare eden savcı Nusret Hergüner dün Naile ile beraber Floryaya giderek hâdise yerinde bir keşif yapmıştır. Diğer taraftan temas ettiğimiz jandarma makamları ise tecavüzün jandarmalar tarafından değil, erler tarafından yapıldığını ifade etmektedirler.

SANIKLAR YAKALANDI

Hâdise hakkında yapılan tahkikat sonunda sabaha karşı sdnıklar tesbit edilmiştir. Bunlar Bakırköy İncirli Tanksavar taburu onbaşılarından Mustafa Demirel, Bakırköy Jandarma Birliğinden Ahmet Yardımcı, Mehmet Sarıbayır'dır. Mustafa Demirel ve iki jandarma, kadını, birliğin 101651 plâka sayılı otomobili ile kaçırmışlardır.

NATO GAZETECİLERİ — Bir müddettenberi memleketimizde bulunan NATO gazetecileri şerefine İstanbul Gazeteciler cemiyeti tarafından dün saat 10 de Park Otelde bir kokteyl parti verilmiştir.

Hemşire de Gallard

(Başı 1 incide)

si olmuştur. Fransız asker ve subaylarının bu kadar kahramanca çarpışıp öldüklerini görmek bana medenî cesaret ve vazifeye bağlılık alanında yeni ufuklar açmıştır.»

Kahraman hastabakıcı müteakiben sükûnetle sadece şunları söylemiştir: «Ben yalnız vazifemi yaptım. Uzun süren kanlı ve vahşî boğuşmanın en tehlikeli ve dramatik ânı, 30 martı 31 marta bağlayan gece olmuştur. O gece Vietminh kuvvetleri kaleye binlerce havan topu ve ağır top çu mermisi savurdular. Yüzlerce askerimiz yaralandı ve bunlardan birçoğu ölüm halindeydi. Bu benim için en büyük bir facia teşkil etmişti. Zira, yaralılardan birçokları, yeraltı bunkerlerine, tedavi sırasının kendilerine gelmesini korkunç ıztıraplar içinde saatlerce beklemekteydiler.

Vietminh'in kaleye karşı yığın halinde giriştiği ikinci taarruz sırasında o kadar çok yaralanan oldu ki, belki de ömrümde bu kadar yaralıyı bir arada görmemiştim. Bu bizim için cidden korkunçtu, zira çok az sayıda doktor vardı. Yegâne kadın hastabakıcı bendim. Bu andaki hissiyatıma gelince, hem seviniyorum, hem de kederliyim. Niyemi seviniyorum? Hanoide bulunduğum için. Şahsen selâmetteyim. Fakat kederliyim, çünkü geride daha birçok yaralımızı bırakıp geldim. Halbuki onların bana ihtiyacı var. Ailemi görmek ve dinlenmek için birkaç güne kadar Parise döneceğim. Fakat kısa bir istirahatten sonra gene hastabakıcı olarak vazifeme devam edeceğim. Havagücündeki hizmet sürem gelecek yıl ocakta sona ermektedir.»

Gazeteciler kendisine şimdi dünyada meşhur bir kadın olduğunu ve hâtıratını yazdığı taktirde en az 100.000 dolar kazanabileceğini söyleyince, Matmazel de Gallard demiştir ki:

«Şimdi bunu düşünmenin sırası değil.» Bununla beraber ileride bu yolda bir teklif vuku bulursa, bunu reddedeceğini söylememiştir.

Pakistan Elçiliği Maslahatgüzarı'nın bir tekzibi

Türkiyedeki Pakistan elçiliği maslâhatgüzarı Dr. Riyazül Hasan 25 Mayıs 1954 tarihinde aşağıdaki beyanatı vermiştir: «Pakistanda ikinci bir Dışişleri Bakanlığının ihdası ile ilgili olarak basında bazı haberler çıkmıştır. Pakistan anayasası hükümleri mucibince, Pakistan federal bir devlet olup Eyaleti Hükûmetleri Dışişleri Bakanlığı ihdas veya bu yolda faaliyet icra etmeğe mezun değildirler. Böyle bir hak yalnız merkezi hükûmetin uhdesi altındadır. Binaenaleyh, bir eyalet olan Doğu Bengal'in Başbakanı Fazlulhak'ın Dışişleri Bakanlığı ihdas etmesi veya bu yolda faaliyette bulunması bahis mevzuu olmayıp bu mesele ile alâkalı haber tamamen asılsızdır.»

BAŞMAKALEDEN DEVAM

Muhalefetin İmtihanı

(Başı 1 incide)

şürmeğe çalışmağı vatanî bir vazife sayıyoruz.

Elbette keyfî hükûmet istemiyoruz, fakat keyfî muhalefete de razı değiliz. Muhalefet denilen şey; her türlü ahlâkî kaidelerin, hakikate en basit bir hürmetin inkârı ve vatanî menfaatlerin hiçe sayılması mânasına gelemez. Öyle görünüyor ki Türk milletinin 2 mayısta verdiği açık ders, Nihat Erimlerin üzerinde en küçük bir intibah uyandırmamıştır.

Bu şuursuzluğun kurbanı yalnız o mu? Umumî surette muhalefet, önümüzde açılan müsbet çalışma devrinde ne gibi bir yol tutmak istidadındadır? Büyük Millet Meclisinin çarşamba celsesinde program hakkında açılacak münakaşa bu suallere cevap olacak, iki başlı muhalefetin yeni devirdeki ilk açık imtihanını teşkil edecektir.

Ahmet Emin YALMAN

Sümerbank

(Başı 4 üncüde)

tiyle kâr ve kazanç temin eden karaborsacıları tam mânası ile uslandıracağı tahmin edilmektedir. Sivil polisler, şüphelendikleri şahısları tam bir kontrol altında tutacaklar ve yakalayın caya kadar takip edeceklerdir. Sümerbank mağazalarında vazife lendirilen sivil memurlara bu hususta tam ve katî talimat dün verilmiş bulunmaktadır.

Bol miktarda kahve İthal edilecek

(Başı 1 incide)

masına müsaade vermiştir.

Ticaret Bakanlığı geniş bir kütleyi ilgilendiren bu maddenin memleketimizdeki satış fiatlarının türlü sebeplerle ve sun'î olarak yükseltilmesine meydan vermemek için satışların nasıl yapılacağına dair bir talimatname hazırlamıştır. Bu talimatnameye göre ticaret müdürlükleri ile anlaşma imzalamak suretiyle ithal müsaadesi almış firmalar getirecekleri kahveleri, belediyeden, bayilik belgesi almış olan bakkal ve tahmislere satacaklardır.

Belgelerini kaybeden bayiler bir daha kahve alamıyacaklardır.

Vazifeli memurlar satışları takip ve kontrol edeceklerdir. Elinde kahve olduğu halde kah ve satmıyan bayiler cezalandırılacaklardır.

İngilizler Bureymi vahasını Kuşattılar

Türk Haberler Ajansı

Cidde, 25 — Bureymi vahası sebebiyle uzun zamandanberi İngiltere — Suudî Arabistan arasında devam edegelen ihtilâf yeni bir safhaya girmiş ve Ramazan ayı başındanberi Bureymi vahasını muhasara eden İngiliz kuvvetleri mıntaka dahiline her türlü gıda maddesinin girmesini menetmişlerdir.

Muhasaranın kaldırılması için Suudî Arabistan hükûmeti tarafından girişilen teşebbüsler hiçbir semere vermemiş ve mıntaka sakinleri gittikçe artan bir açlık tehlikesiyle karşı karşıya kalmıştır.

Bu arada başta Suudî Arabistan olmak üzere Arap devletlerinin hâdiseyi İngiltere nezdinde protesto edecekleri bildirilmektedir.

Çanakkale Anıtına konan Topraklar

19 mayısta Cumhurbaşkanı Celâl Bayar vasıtasiyle Türkiye Millî Talebe Federasyonuna teslim edilen anıt - kabir ve Kore şehitleri toprakları ile Kıbrıs Türk Kurumları Federasyonu tarafından evvelki gün getirilen Kıbrıs toprağı dün Çanakkalede âbidenin temeline törenle konmuştur.

KAYIP ARANIYOR

Kardeşim on beş yaşındaki Kadir Özbek bundan kırk gün önce Çemberlitaş civarında kayboldu. Bütün aramalarımıza rağmen bulunamadı. Gümüşhanenin Kelkit ilçesinin Çamur köyündendir, kendisini gören, bilen ve bulan varsa insaniyet namına adresime bildirmelerini rica ederim.

Burhan Özbek
Unkapanı Leblebiciler sokağı 12 numarada Hasan Boyraz'ın kahvesi.

SATILIK

Bir İmzalı Ampir yatak odası takımı ile bir kübik yatak odası takımı satılıktır.

Adres: İstinye Tepeüstü Salâhaddin Âdil Paşanın yalısı. Tel: 34086.

Yaz sıcakları esnasında
cereyanda oturmaktan mütevellit
Kırıklık ve baş ağrısına karşı
GRİPİN
BAŞARI İLE KULLANILIR
GRİPİN, MİDEYİ BOZMAZ, BÖBREKLERİ YORMAZ
DİKKAT: aldığınız müstahzarın hakiki Gripin olup olmadığına bilhassa dikkat ediniz. Taklitlerinden sakınınız.
KİNİNLİ
GRİPİN
4 saat ara ile günde 3 adet alınabilir.

Adnan Menderes Amerika'ya gidiyor

(Başı 1 incide)

ton'da yapılacak müzakereler sırasında Türkiye iktisadiyatının uzun vâdeli umumî inkişafı meselesinin ele alınacağını söylemişlerdir. İktisadiyatın gelişmesi, Türkiyenin, Kuzey Atlantik muahedesi çerçevesi dahilinde deruhte ettiği ağır taahhütleri yerine getirebilmesine yardım edecektir.

Amerikan büyük elçisi bugün hareket ediyor

Ankara, 25 (Türktel) — Başbakan Adnan Menderes'in Amerika seyahati ile ilgili olarak Amerika büyük elçisi Mr. Warren ile Askeri Yardım Heyeti başkanı General Shepeard ve İktısadî Yardım Heyeti başkanı Mr. Leon Dayton, yapılacak mühim görüşmelerin zeminini hazırlamak üzere yarın uçakla Amerikaya hareket edeceklerdir.

Amerikadaki görüşmeler münhasıran iktısadî mahiyette olacak ve Türkiyedeki geniş servet membalarının kıymetlendirilmesini ve memleketin kalkınmasını mümkün kılacak uzun devreli bir plânın tahakkuku için geniş çapta malî ve teknik yardım işleri üzerinde cereyan edecektir. Tasarlanan plânın hedefi, altı, yedi yıl içinde Türkiyeye, ticarî muvazenesini sağlamak ve ayni zamanda askerî masraflarının büyük bir kısmını bizzat karşılamak imkânını vermektir.

Esasen, Ankaradaki Amerikalıların da, böyle bir plânın, ancak, Amerikan kongresinin sık sık değişmesi muhtemel kararlarına bağlı olmayan uzun vâdeli bir yardımla tahakkuk ettirilebileceği noktasında Türk hükûmeti ile tamamıyle hemfikir olduk ları bildirilmektedir.

Amerika'da «hücum Helikopter gemisi» Yapılacak

Associated Press

Washington 25 — Birleşik Amerika Donanma Bakanlığı bugün bir uçak gemisinin yakında «Hücum Helikopter Gemisi» haline sokulacağını açıklamıştır. Bu konuda âyân meclisi silâhlı servisler tahsisat komisyonuna izahat veren donanma özcüsü Kontramiral Bernard E. Manseau, bu geminin hücum harekâtında bir deniz piyade savaş birliği taşımaya muktedir helikopterlerle techiz edileceğini açıklamıştır. Komisyon hâlen gelen malî yıl zarfında donanmaya ayrılacak tahsisatı müzakere etmektedir.

Deniz piyade birlikleri komutanlığı geçen yaz, savaş birliklerinin, düşmanın elinde bulunan sahil savunma hatlarını, helikopterler kullanılması yoluyla aşabileceklerini ve bu harekât tekniğinin geliştirildiğini açıklamıştır. Uzmanlara göre bu teknik sayesinde, müştakbel bir harpte, taarruz eden tarafa pahalıya malolan çıkarma hareketerleri lüzumu ortadan kalkabilecektir.

Ara seçimleri

(Başı 1 incide)

Bu itibarla grupun mütalâası istenmekteydi.

Dr. Burhanettin Onat başkanlığın bu sunuşuna itiraz etti. Yapılmaması hususunda grupun tesir altında bırakılmasının doğru olmadığını söyledi. Neticede grup ittifakla ara seçimlerinin yapılmamasına karar verdi.

Bugünkü görüşmeler

Ankara, 25 (Telefonla) — Meclisin yarınki toplantısında Başbakan Adnan Menderesin dün Mecliste okuduğu programnutuk üzerinde müzakere açılacaktır. C. H. P. adına Server Somuncuoğlu, C. M. P. adına Osman Bölükbaşı tenkitlerde bulunacaklardır. Meclisin yarınki havasının çok elektrikli olacağı tahmin edilmektedir.

İngiltere - Mısır Süveyş görüşmeleri Başlıyor

Associated Press

Kahire, 25 — Resmî bir kaynağın dün açıkladığına göre, Süveyş Kanalı üssünün İngiliz kuvvetleri tarafından tahliyesi hakkındaki İngiliz — Mısır görüşmelerine Cenevre Konferansından sonra derhal başlanacaktır.

Mısırın yegâne hâkimi olan ihtilâl konseyiyle yakından alâkası bulunan bu kaynak gazetecilere bu hususta ihzarî temasların İngiltere Dışişleri Bakanı Anthony Eden ile Cenevredeki Mısırlı diplomatlar arasında yapıldığını söylemiştir. Adı geçen kaynak bu temaslarda her iki tarafın görüşlerinin karşılıklı olarak anlayışla karşılandığını da ilâve etmiştir.

Süveyşin tahliyesi hakkındaki müzakereler geçen ekim ayında inkıtaa uğramıştı.

Adı geçen resmî kaynak Mısırın şimdi İngiliz görüşünü kabul ederek, Türkiyeye Ruslar tarafından bir tecavüz vâki olduğu taktirde Süveyş üssünü otomatikman batılıların emrine vermeyi kabul ettiğini söylemiştir. Fakat Mısır İrana bir tecavüz vukuunda Süveyş üssünü vermeyi kabul etmemiştir. Bugüne kadar İngiltere üssün İran veya Türkiyeye bir tecavüz olduğu taktirde verilmesinde ısrar etmişti.

—0—

İtalyan Ticaret Heyeti ile görüşmeler devam ediyor

Ankara, 25 (AA) — Birkaç gündenberi şehrimizde bulunan M. Noster Angeli riyasetindeki İtalyan ticaret heyetiyle hükûmetimiz arasındaki görüşmeler devam etmektedir. İtalyan ticaret heyeti üyeleri bugün de Dışişleri Bakanlığında alâkalı daireler mümessillerinin iştirâkiyle yapılan toplantıda hazır bulunmuşlardır.

Görüşmelerin daha birkaç gün devam edeceği tahmin edilmektedir

RADYO

26 Mayıs 1954 Çarşamba

ANKARA

7.28 Açılış ve program.
7.30 Günaydın.
7.45 Haberler ve hava raporu.
8.00 Karma sabah müziği.
8.30 Sabah neş'esi.
9.00 Günün programı ve kapanış.

***

11.58 Açılış ve program.
12.00 Asker saati.
12.30 Sevim Çağlayan.
13.00 M. S. Ayarı ve haberler.
13.15 Radyo salon orkestrası Sedad Ediz idaresinde a) Geiger: A'dan Z'ye kadar potpuri. b) Worch: Verdi'den hatıralar.
13.30 Öğle gazetesi.
13.45 Radyo salon orkestrasının devamı.
14.00 Hava raporu, Akşam programı ve kapanış.

***

16.58 Açılış ve program.
17.00 Riyaseticumhur Armoni mızıkası İhsan Künçer idaresinde a) Moszkowsky: Marş. b) Rimsky Korsakow: Hint sarkısı c) Borodine Prens İgor uvertürü, d) Rimsky Korsakow: İspanyol kaprisi.
17.30 Radyo ile İngilizce.
17.45 Semahat Ergökmen - İsmet Uğurlu - Nermin Vural - Mustafa Sağyasar'dan beraber şarkılar.
18.00 Asuman Arsun.
18.15 Köyün saati.
18.30 Yurttan sesler.
19.00 M. S. Ayarı ve haberler.
19.15 Tarihten bir yaprak.
19.20 Tschaikovsky: Piyano konçertosu.
19.50 Sadi Hosses.
20.15 Radyo gazetesi.
20.30 Genç seslerin geçidi.
21.15 Hepimizin saati.
21.30 Müzik eserlerinin dili.
22.00 Büyük Millet Meclisinde bugün.
22.15 a) Nevit Kodalli: Sinfonietta, b) Britten: Peter Grimes'den üç enterlüt.
22.45 M. S. Ayarı ve haberler.
23.00 Program ve kapanış.

İSTANBUL

12.57 Açılış ve program.
13.00 Haberler.
13.15 Dans müziği.
13.30 Feriha Tunceli ve Mehpare Gülen.
14.00 Radyo salon orkestrası konseri İdare eden: Semih Argeso a) Offenbach «Barcarolle» b) G. Boulanger «Ölmeden önce» (Tango serenat) c) A. Ketelbey «İtalya'da Grup» d) A. Ketelbey. «Bir Çin Mabedinin Bahçesinde» e) E. Börschel «Straussiana» f) Ch. Williams «Çalar Saat».
14.30 Hafif şarkılar.
14.45 Türküler.
15.00 Kapanış.

***

18.00 Açılış ve Boston Promenade ve Melachrino orkestraları.
18.15 Oyun havaları (Sadi Yaver Ataman ve arkadaşları).
19.00 Haberler.
19.15 Radyo küme fasıl heyeti.
19.50 Konuşma.
20.00 Taki Çenerini ve arkadaşları
20.15 Radyo gazetesi.
20.30 Kısa şehir haberleri.
20.35 Radyo tiyatrosu Samson ve Dalila.
21.20 Samson ve Dalila operasından melodiler.
21.40 Ahmet Çağan.
22.10 Millî Tesanüt birliği adına konuşma.
22.20 Berrin Erbay.
22.45 Haberler.
23.00 Kambiyo - Borsa ve programlar.
23.07 Dans ve caz müziği.
23.30 Günümüzün müziği Fela Sowende «Afrika Sültü» Çalan: Trevor Harvey id. Yeni Senfonik orkestra.
24.00 Kapanış.

İZMİR

15.58 Açılış ve program.
16.00 Suzan Tassöken - Salbe Küçükoğulları.
16.30 Çeşitli orkestralardan dans müziği.
16.45 Radyo yurt türküleri korosu
17.15 Başlıca programların takdimi
17.20 Fahri Kavala.
17.50 Beethoven: 9 uncu senfoni korosu İdare eden: Serge Koussevitzky.
18.15 İncesaz: (Acemaşıran faslı).
19.00 Haberler.
19.15 İsmet Çetinsel.
19.30 Konuşma.
19.40 Diskoteğiniz için birkaç yeni plâk.
19.55 Marta Amati'den «Keman soloları».
20.10 Şehirden küçük haberler.
20.15 Radyo gazetesi.
20.30 Yalnız sazlarla müzik.
20.45 Konuşma.
20.55 İki vals.
21.00 Radyonun müzikli bilmecesi
22.20 Spor bülteni, Borsa ve yarınki program.
22.30 Yayının sonu.

TEKNİK ÜNİVERSİTE

20.15 Açılış ve program.
20.16 Mendelssohn: «Bir yaz gecesi rüyası».
21.00 Dvorak: Si minör, Viyolonsel konçertosu.
21.37 Liszt: «Mephisto» Valsi.
21.48 Ravel: 1 No. lu «Daphnis et Chloe» süiti.
22.00 Program ve kapanış.

BULMACA

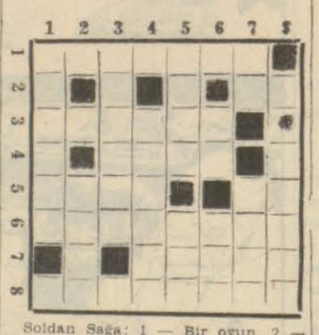

Soldan Sağa: 1 — Bir oyun. 2 — İlâve. 3 — Gökten düşenlerden. 4 — Eski ve değerli eserlerin bulunduğu yer. 5 — Kâinat; Bir nota. 6 — Giyim eşyasından biri. 7 — Bir taşıt. 8 — Hâl esnafından biri.

Yukarıdan Aşağıya: 1 — Su baskını. 2 — Hasta yemeklerinden biri. 3 — Bir subay 4 — Kendini gösteren. 5 — Bir vezin; Bir böcek. 6 — Bir nota; Traş bıçağı. 7 — Bir harfin okunuşu; Isıtma vasıtalarından biri. 8 — Nihâl müsabaka.

DÜNKÜ BULMACANIN HALLİ

Soldan Sağa: 1 — Cenevre. 2 — Genel; Ab. 3 — Nim; Ahu. 4 — Fos; Hâb. 5 — Ve. 6 — Ya; Melek. 7 — Batı. 8 — Torpil.

Yukarıdan Aşağıya: 1 — Yat. 2 — Cenova. 3 — Enis; Ar. 4 — Nem. 5 — El; Nebi 6 — Ah; Lâl. 7 — Rahavet. 8 — Ebubekir.

Otomobil lâstiklerinin en iyisi...

EN İYİ NETİCE VEREN

GOOD YEAR FABRİKASININ KARTAL MARKASINI TAŞIYAN LÂSTİKLERDİR.

En yüksek kalite otomobil lâstikleri için

Emniyet edebileceğiniz marka

GOODYEAR

GS.1—52—4

ARIZASIZ OLARAK EN UZUN ÖMÜR

RONSON

DÜNYANIN EN İYİ ÇAKMAĞI

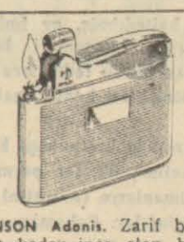

RONSON Adonis. Zarif bir saat kadar ince olan bu yassı çakmak, yelek cebine rahatça sığar.

RONSON Standard. Gayet zarif ve sağlam olup, herkesin tercih ettiği bir çakmaktır.

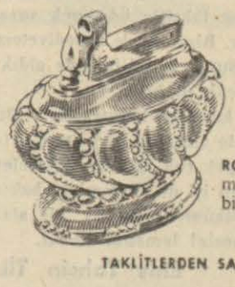

RONSON Crown ve diğer masa modelleri, salonunuza süs veren birer harikadır.

Bugünün hediyesi

Bugün bir Ronson çakmağı en faydalı, en cazip ve en zevkli hediyelerden biridir. Her çakışta yanan bir çakmakla sigaranızı yakmanın verdiği zevki bir RONSON ile duyacaksınız. Bugün muvaffak olmuş kimselerin çoğu bilhassa RONSON kullanıyorlar.

TAKLİTLERDEN SAKININIZ, MARKAYA DİKKAT : RONSON

Türkiyede Mümessili :
ELİ BURLA VE ORTAKLARI — Galata, İstanbul

Yerli Film Yapanlar Cemiyetinin Yıllık Umumî Hey'et Toplantısı

17 Haziran 1954 tarihli pazartesi günü saat 17.30 da Cemiyet Muvakkat Merkezi Aleyon sokak No. 11/4 de yapılacağından sayın Cemiyet azalarının teşriflerini rica ederim.

RUZNAME:

1 — Eski İdare Heyetinin istifası.
2 — Yeni İdare Heyeti seçilmesi.
3 — Hesapların tetkiki ve ibraları.
4 — Dilekler.

Yerli Film Yapanlar Cemiyeti İdare Heyeti

Eskişehir Ticaret ve Sanayi Odası Başkanlığından

1 — Eskişehir Ticaret ve Sanayi Odası binasının ... tâdil inşaatı ile buna bağlı elektrik ses kalorifer, su ... dırma vesair tesisat işleri kapalı zarf usuliyle eksiltmeye ... rılmıştır.

2 — Tek bir müteahhide ihalesi yapılacak olan birinci ... dedeki mevcut işlerin umumi keşif bedeli 166.992 lira ... ruş olup kat'i teminatı 25.044 liradır.

3 — Eksiltme 8 haziran 1954 tarihine rastlayan salı ... saat 16.30 da Ticaret Odasında toplanacak özel inşaat komisyonu tarafından yapılacaktır.

4 — Eksiltme evrakından şartname ve mukavelelerin ... ler ücretsiz alabilecekleri gibi plân, proje ve teferruatını ... her gün mesai saatleri dahilinde İstanbulda Ticaret Odasında, Eskişehirde Ticaret ve Sanayi Odasında, Ankarada Ankara Ticaret ve Sanayi Odasında görebilecekleri gibi Eskişehir Ticaret ve Sanayi Odasında görebilecekleri bilâ ... vilâyette bulunan taliplerin de istekleri üzerine bulundukları ... rin Ticaret Odalarına bedelsiz olarak gönderilecektir.

5 — Eksiltmeye girmek isteyenlerin bu işin teknik ... de bir işi iyi bir surette başardığını veya idare ve ... ğini isbata yarar belgelerini varsa kapalı zarfa koymaları şarttır.

6 — İhale kararlaştırıldığı taktirde müteahhide temin ... tubu veya tahvil karşılığı olarak 40 kırk bin lira avans ... lecek ve mahsubu son sitüasyonda yapılacaktır.

7 — Bu inşaat için lüzumlu çimentoya karşılık olarak ... ton cimento bedeli mukabilinde oda tarafından ... verilecektir.

8 — Bu eksiltmeye girecek olanlar eksiltme şartnamesi ... reğince vermeye mecbur oldukları evrak ve vesaiki mevzuat ... name tarifatı dairesinde hazırlayacakları teklif tarflarını ... yarak eksiltmenin yapılacağı saate kadar inşaat komisyonuna ... vereceklerdir.

9 — Özel inşaat eksiltme komisyonu ihaleyi yapıp ... makta veya dilediğine ihale etmekte serbesttir.

Satılık Baskı Makinesi ve Pirinç Cizi

70×100 eb'adında otomatik K. O. E. V. İ. G. ve B. ... ER marka Baskı makinesi satılıktır. İşler vaziyeti görmek ... mek arzu edenlerin 26 Mayıs 954 tarihine kadar ... rada T. C. Ziraat Bankası Matbaasına müracaatları ...

Tapu ve Kadastro Umum Müdürlüğünden İstanbul Tapulama Kursu Müdürlüğünden

1 — 5602 sayılı Tapulama Kanunu gereğince aranan ... su teknisyeni ve teknisyen yardımcısı yetiştirmek üzere ... bul tapulama kursuna (50 lise) ve (50) orta okul ve ... dili okul mezunu olmak üzere cem'an (100) öğrenci ... caktır.

2 — Taliplerin kayıt ve kabullerine 26 haziran 1954 ... hine kadar devam edilecek ve 1 temmuz 1954 perşembe ... den itibaren tedrisata başlanacaktır.

3 — Taliplerin durumlarını gösterir bir dilekçe ile ... Teknik Okul binası dahilindeki kurs müdürlüğüne ... edeceklerdir.

4 — Kurs müddeti bir tedris yılı olup müdavimlere ... lira yevmiye verilecek yiyecek ve yatacakları kendilerine ... caktır.

5 — Tedrisatın sonunda muvaffak olanlar köylerin ... işlerinde çalıştırılacaktır.

6 — Taliplerin erkek olması şart olup 30 yaşını ... olması lâzımdır. Kursa müracaat edenler arasında ... yapmış olanlar tercih edilecektir.

7 — Talipler alınacak miktardan fazla olduğu takdirde ... larında müsabaka imtihanı yapılacak ve imtihanda ... olanlar kursa alınacaktır.

8 — Kursa geleceklere bulundukları mahallerden ... dar yolluk verilmiyecektir.

9 — Taliplerin hüviyet cüzdanı, okul diploması, ... ğıdı, ikamet tezkeresi, askerlik terhis tezkeresi, ... bir hastahaneden sıhhî hey'et raporu, nüfus ... me senedi 4/6 eb'adında 6 adet fotoğraf ile en geç ... 1954 tarihine kadar tapulama kursuna müracaatları ... nur. (6508)

Kısa İlânlar

1 ay her gün 20 T.L. — 15 gün 12.50 T.L. — 3 gün 8 T.L. (On kelimeden fazla beher kelime için her gün 20 kuruş alınır.)

DOKTORLAR

DOKTOR ÇİPRUT — Cilt, Saç, Zührevî Mütehassısı. Beyoğlu Posta Sokak Telefon: 43353.

Dr. ABİMELEK — Cilt ve Zührevî Hastalıklar Mütehassısı. Beyoğlu, İstiklâl Cad. 407. Tel: 41406.

EMLÂK

36 AY VADE İLE FAİZSİZ. Bostancı ile Kartal arasında bahçeli evlere müsait ucuz fiatla arsalar satılığa çıkarılmıştır. Satış yeri: Bostancı Tramvay durağı, fırın yanı 538; telefon 52812.

ERENKÖYDE TAM KONFORLU satılık Villâ. Telefon: 82051 Saat 14 - 19.

SATILIK İKİ DAİRELİ Betonarme, astımlılara şifalı, boş. Çamlıca Bulgurlu Müsellâtaşı 15.

YENİKAPIDA BİRİNCİ kat 600 m2 betonarme depo kiralıktır. Telefon: 13370.

MUTEFERRİK

İNTİBAH ÇAMAŞIR Fabrikasında yıkanan çamaşırlar ev kadınının zevkidir. Feriköy 81268.

İstanbul Emniyet Sandığından

53 — 4563

Borçlu Sıdıka Fikret Uraz (Ali kızı) ve Beria Türker (İhsan) kızına ilân yolile tebliğ

Gösterilen ikametgâh: Ankara Demirlibahçe mahallesi Özgörenler sokak No. 11.

A. 2304 hesap numarasile: Kartal Yukarı mahalle Yol sokak (1) parsel ye. 2. (2) parsel ye. 1, (3) parsel, ye. 7. (4) parsel, ye. 4. (5) parsel ye. 5. (6) parsel ye. 3 numaralı altı arsanın tamamını Kadıköy şubesine birinci derecede ipotek göstererek 6/8/1952 tarihinde Sandığımızdan aldığınız (2500) lira borcu 5/2/954 tarihine kadar ödemediğinizden faiz ve masarifile beraber borcunuz (2.803) lira (80) kuruş bakiye göstermektedir. Bu sebeple (3202) No. lı kanun mucibince hakkınızda Sandıkça icra takibine başlanarak yukarıda yazılı ikametgâhınıza ihbarname gönderilmiş ise de ikametgâhınızı terketmeniz ve nerede olduğunuz da öğrenilememesi hasebile ihbarname tebliğ edilemediğinden kanun hükmüne tevfikan ilân yolile tebliğat icrası icap etmiştir. İşbu ilân tarihinden itibaren bir ay içinde Sandığa borcunuzu ödemeniz ve kanunen kabule şayan bir itirazınız varsa bildirmeniz lâzımdır. Hakkınızdaki takibi usul dairesinde durdurmadığınız takdirde ipotekli gayri menkul mezkûr kanuna göre Sandıkça satılacaktır. Bu cihetler borçlu Sıdıka Fikret Uraz ve Beria Türker tarafından bilinmek ve ihbarname tebliği makamına kaim olmak üzere ilân olunur. (6700)

Fen Fakültesi Dekanlığından

Fakültemiz Farmakobotanik Enstitüsüne asistan alınacaktır. İsteklilerin:

1 — Memurin Kanununun 4 üncü maddesinin A, E, C, H, V, Z, fıkralarında yazılı şartlardan başka;

a) Görev göreceği bilim dalı ile ilgili bir yüksek öğrenim diploması almış olması,

b) Yabancı bilim dillerinden birini, çalışacağı dalda gerekli incelemeler yapacak kadar bilmesi,

c) İlgili kürsünün ihtiyaçlarına göre kürsü başındaki öğretim üyesinin teklif edeceği sair şartları haiz bulunması gerektir.

2 — Birinci maddede yazılı gereken belgeleriyle 28/6/954 tarihinden itibaren 15 gün içinde hangi yabancı dilden imtihana girecektiklerini açıklamak üzere bir dilekçe ile 11/6/954 tarihinde saat 10'a kadar dekanlığa başvurmaları ilân olunur. (6695)

İst. Lv. Amirliğinden Verilen Askerî Kıtaat İlânları

Merzifon I. Astsubay Hzl. Orta okulu binalarında onarım yaptırılacaktır. Keşif bedeli 21842,03 lira, geçici teminatı 1638,15 liradır. İhalesi 31/5/954 pazartesi saat 16 da Çankırı As. Sa. Al. Ko. da yapılacaktır. Keşif ve şartnamesi öğleden evvel Ankara, İst. Lv. Â. İlân kısmında ve Merzifon ve Çankırı As. Sa. Al. komisyonlarında ve 4. Yurtiçi Mrk. İnş. ve Emlâk Md. de görülür. İsteklilerin buna benzer 20000 liralık belgelerini tatil günleri hariç ihaleden en az üç gün evvel 4. Yurtiçi İnş. ve Emlâk Md.ne ibrazla yeterlik belgesi almaları şarttır. Teklif mektuplarının ihale saatinden bir saat evveline kadar komisyona verilmesi. Postadaki gecikmeler kabul edilmez. (1335-5946)

★

Kapalı zarfla 650 ton odun 11 haziran 954 cuma saat 10 da Hopa As. Sa. Al. Ko.da satın alınacaktır. Bedeli 19500 lira, geçici teminatı 1462,5 liradır. Şartnamesi komisyonda ve İs. Lv. Â. İlân kısmında görülür. Teklif mektuplarının ihale saatinden bir saat evveline kadar komisyona verilmesi. 1483 — 6523

★

Kapalı zarfla 7000 kilo sığır eti 11.6.1954 cuma saat 10.30 da İslâhiye As. Şubesindeki As. Sa. Al. Ko. da satın alınacaktır. Bedeli 11200 lira geçici teminatı 840 liradır. Şartnamesi komisyonda, Adana Bölge K. da ve Ankara, İst. Lv. Â. ilân kısmında Gaziantep, İskenderun, İslâhiye Belediye Bşk.'da görülür. Teklif mektuplarının ihale saatinden bir saat evveline kadar komisyona verilmesi. (1521—6709)

Edirne Valiliğinden:

1 — 35955 lira 31 Kr. keşif bedelli Edirnenin Osmanlı, Köse Ömer, Eski kadın, Yağcılı ve Saray Akpınar köylerinde yapılacak içme suyu isalesi işleri kapalı zarf usuliyle eksiltmeye konulmuştur. Muvakkat teminatı 2696 lira 63 kuruştur. İhalesi, 10/6/954 tarihine müsadif Perşembe günü saat 10 da hükûmet konağında müteşekkil daimî encümende yapılacaktır. İsteklilerin ihale tarihinden üç gün evvel Valiliğe müracaatla yeterlik belgesi almaları, 954 senesi Ticaret odası vesikası ve teminat makbuzlarını muhtevi zarflarını 2490 sayılı kanunun tarifatı dairesinde hazırlayarak ihale saatinden bir saat önce daimî encümen reisliğine vermeleri lâzımdır. Postada vaki geçikmeler kabul edilmeyecektir.

2 — Şartname ve buna bağlı evrâk Encümen kaleminde görülebilir. (6397)

OKUYUNUZ

Nefis Kokulu çok lezzetli ekmek ve pideleriniz için Fenni maya şarıtır.

MAYADAĞ MAYALARI

Telgraf: Mayadağ - İstanbul Telefon: 41964

İzmir Belediye Başkanlığından :

Fuar İdaresindeki keşif ve şartnamesi gereğince Kültürpark dahilinde palmiyeli sahada paviyon inşaatı kapalı zarflı eksiltme suretiyle yaptırılacaktır.

Muhammen bedeli (49955.22) lira olup geçici teminatı (3747) liradır. İhalesi 14 haziran 954 pazartesi günü saat 15 tedir. İsteklilerin 2490 sayılı kanunun tarifatı dairesinde hazırlayacakları teklif mektuplarını ihale günü en geç saat 14 e kadar encümen başkanlığına vermeleri ilân olunur. (6514)

TAKSİM - GÜLHANE PARKI OTOBÜSLERİ

I.E.T.T. Umum Müdürlüğünden :

Gülhane Parkında 27 mayıs 1954 tarihinden 31 temmuz 1954 tarihine kadar devam edecek olan Bahar ve Çiçek Bayramı şenliklerine iştirâk edecek halkı taşımak üzere :

Saat 9.30 ile 17.30 arasında saatte bir ve saat 17.30 ile 21.30 arasında yarım saatte bir olmak üzere, Taksim ile Gülhane Parkı arasında otobüs işletileceği sayın halka ilân olunur. (6705)

Inhisarlar Umum Müdürlüğü İlânları

Satın Alma Komisyonu Başkanlığından

1 — Sözleşme akdi tarihinden itibaren bir yıl müddetle Bursa Orman Müdürlüğü İnegöl İşletmesinin Mudanyaya 18 kilometre hamyol ve kilometre şose ile bağlı mezit istif yerinde miktarı azalır, çoğalır 200 M3. kavak tomruğunun bulunduğu yerden sevk memurluğumuzdan alınarak kara ve deniz vasıtaları ile nakledilerek Büyükdere Kibrit Fabrikası iskelesinde vasıta üzerinde teslimi işi mevcut şartnamesine göre pazarlıkla eksiltmeye konulmuştur.

2 — Pazarlığı 11.6.1954 cuma günü saat 14'de İstanbulda Kabataşta İnhisarlar Umum Müdürlüğü Satınalma Komisyonunda yapılacaktır.

3 — Şartnamesi her gün komisyonumuzda ve Fırsa İnhisarlar Başmüdürlüğünde görülebilir.

4 — İdare ihaleyi yapıp yapmamakta serbesttir.

5 — İsteklilerin 375 liralık ilk teminat makbuzları vesair kanuni vesaikleriyle birlikte belirli gün ve saatte komisyonumuza müracaatları ilân olunur. (6663)

OKUYUNUZ

Nefis kokulu, geç bayatlayan, bayatlayınca da lezzetinden kaybetmeyen ekmekler ancak fenni Mayadağ mayasiyle yapılabilir.

MAYADAĞ MAYALARI

Telgraf: Mayadağ - İstanbul Telefon: 41964

Yollar 5. Bölge Müdürlüğünden :

Mersin

Bölgemiz ihtiyacı için şartnamesi gereğince (1881) takım mavi keten, (192) takım haki keten ve (75) takım yün lü kumaştan işçi elbiselerinin satın alınması (2490) sayılı kanun gereğince kapalı zarf usulü ile eksiltmeye konulmuştur. Muhammen bedeli (49.983.00) kırk dokuz bin dokuz yüz seksen üç lira olup muvakkat teminatı (3748.72) üç bin yedi yüz kırk sekiz lira yetmiş iki kuruştur. Şartnamesi bölgemizden bedelsiz alınabilir. İhalesi 21.6.1954 pazartesi günü saat 11.00'de Mersinde bölgemiz binasında toplanacak komisyonda yapılacaktır İsteklilerin muvakkat teminat makbuzu veya banka mektubu, Ticaret Odası vesikası ve bölgeden alınacak hususi şartnameye (50) kuruşluk damga pulu yapıştırılıp imzalandıktan sonra dış zarfa konulmak suretiyle (2490) sayılı kanunun 32. maddesine göre hazırlayacakları teklif mektuplarını ihale günü saat (10.00) a kadar komisyon başkanlığına tevdi etmeleri lâzımdır. Postada olacak gecikmeler kabul edilmez. (6685)

İSTANBUL BELEDİYESİNDEN

P. T. T. İdaresi tarafından ilâve edilen otomatik santrallar dolayısiyle itfaiye teşkilâtının yangın ihbar ve muhavere telefon numaralarında aşağıdaki şekilde değişiklik yapılmıştır.

1 — 14222 : İtfaiye Müdürlüğü yangın ihbar,
2 — 14223 : İtfaiye Müdürlüğü muhabere,
3 — 14225 : İtfaiye Müdürlüğü muhabere.
4 — 12711 : Resmi ifaiye müfrezesi yangın ihbar ve muhabere
5 — 36020 : İstinye deniz itfaiye grupu yangın ihbar ve »
6 — 16466 : Bakırköy itfaiye grupu yangın ihbar ve »
7 — 18430 : Yeşilköy itfaiye müfrezesi yangın ihbar ve »

İtfaiyenin diğer telefon numaralarında şimdilik bir değişiklik yoktur. (6216)

Gaziantep Belediyesi İşletmeler Müdürlüğünden

750 lira aylık ücretli bir elektrik bir makina ve bir su yüksek mühendisi alınacaktır Taliplerin işletmeler müdürlüğüne müracaatları ilân olunur. (6593)

İmtiyaz Sahibi SİNAN KORLF
Umumi Neşriyat Müdürü: MELİH YENER
Bu sayıda Mes'ul Müdür:
İHSAN ADA
(VATAN) Gazetecilik ve Matbaacılık T. A. S. — İstanbul
VATAN MATBAASI