MABEL
NEFİS ÇİKOLATALARININ ZENGİN İKRAMİYELİ KUPONLARINA DİKKAT EDİNİZ!...

VATAN

İĞRİYE İĞRİ - DOĞRUYA DOĞRU

SERVİS KAMYONUMUZ ÇELİK LÂMBALI ALMAN
TONFUNK
Radyo nümuneleri ile bütün Anadoluyu dolaşmaktadır. Memleketimize emsali gelmeyen bu fevkalâde Radyoları görüp tecrübe yapmadan başka markalara karar vermeyiniz.
Abdülkadir Memisoğlu Katırcıoğlu Han İstanbul

YIL: 13 — SAYI: 4050 — 23 Ağustos 1952 Cumartesi — Fiyatı 15 kuruştur. Başmuharriri: AHMET EMİN YALMAN Cağaloğlu Mollafenarî sokak 30 — 32 — Telefon: 24207 — 29315 — 29316 : Telgraf: Vatan

Eden, Belgrad'da mühim görüşmelerde bulunacak

İngiltere Dışişleri Bakanı Köprülü ile Strasbourg'da görüşme yapacak

Türk - Yunan - Yugoslav birliklerinin manevra yapmaları muhtemel

Anthony Eden

Associated Press

Londra, 22 — Yetkili mahfiller bu gece İngiltere Dışişleri Bakanı Anthony Edenin Yugoslavyaya tasarladığı ziyareti yorumlarken, ziyaret gayesinin bu komünist memleketi Batı Müdafaa Teşkilâtına sokmak olduğunu belirtmişlerdir.

Eden, Mareşal Titonun memleketinde 17 eylûlden itibaren muhtemelen bir hafta kalacaktır.

Yetkili şahsiyetler, İngiltere Dışişleri Bakanının Yugoslavyaya gitmezden evvel Türk, Yunan ve İtalyan Dışişleri Bakanlarilye Güney - Doğu Avrupayı ilgilendiren stratejik müdafaa meselelerini görüşeceğini söylemişlerdir.

Bu müzakereler muhtemelen eylûl ortalarına doğru Fransanın Surassburg şehrinde cereyan edecektir. Zira o tarihte Müttefik Batı Avrupa devletleri Dışişleri Bakanlarının ekserisi, Avrupa Konseyi Bakan-

(Devamı Sa: 5: Sü: 1 de)

Seçme Misafirlerimiz

YAZAN:
Ahmet Emin YALMAN

Bugünlerde dünyanın en sayılı âlimlerinden dört yüz küsur şahsiyeti aramızda görmek gibi bir bahtiyarlığa kavuşmuş bulunuyoruz. Sekizinci Mekanik kongresi, 1952 için İstanbulu toplantı yeri diye seçmiştir. Dört senede bir defa bir araya gelen fizik, mekanik âlimleri, son dört yıl içinde gördükleri yeni yeni ufukları burada birbirlerine aksettirecekler, dört senelik tecrübelerini birbirine katacaklar, kendi benzerleriyle sıkı şahsî temaslarda bulunacaklardır. Yeni hakikatler aramak, bilgi hesabına yeni zaferler kazanmak yolundaki şevk ve cesaretleri bu sayede artacaktır.

Bilhassa mekanik fenninin gün den güne geniş tatbik sahaları bulduğu ve insanların muhitlerine olan hâkimiyetini dev adımlarıyle yükselttiği bir devirde; böyle vâdilerde çalışan seçme dimağların sahiplerini kendi aramızda görmeği sevinçle karşılarız.

Bugünlerde misafirimiz olan seçme âlimler ne gibi bir gaye ile çalışıyorlar? Fennin yeni icaplarını, insanların birbirini daha geniş ölçüde öldürmesine yol açmak, bir milletin diğerlerinden daha üstün silâhlar elde ederek başka milletlere hâkim kesilmesini temin etmek için mi? Elbette değil... Son iki harpte insanlar yeni yeni dersler öğrenmişlerdir. Bugün hür ve medeni diye kabul edebileceğimiz milletlerin, harbi milli bir siyasetin âlâca vasıtası diye kabul etmelerine ihtimal kalmamıştır. Böyle bir şey tasavvur bile kabul etmez.

Hür ve medeni insanlığa düşmanlık vaziyeti ve tahakküm işlihası yalnız bir tarafın inhisarı altına düşmüştür ki o da, demir perde âlemidir. Nitekim bu âlemin temsilcileri, İstanbuldaki medeni topluluğa gelmemek suretiyle suçlarını ve kötü maksatlarını zımni surette itiraf ve ilân etmiş oluyorlar.

Kongrenin delegelerinden birine sordum:

— Sekizinci mekanik kongresinde hangi milletler temsil edilmiştir?

Manalı bir şekilde gülerek şu cevabı verdi:

— Hangi milletlerin temsil edildiğini değil, hangilerinin temsil edilmediğini sorarsanız daha doğru olur. Çünkü demir perde haricindeki memleketlerin hemen hepsi burada temsil edilmiş bulunuyor. Amerika yüz, Japonya on altı âza ile iştirak ediyor.

Bu delegeden haber aldığıma göre hür dünyadaki şerefli yerine her gün biraz daha sahip çıkan, demir perde zindanından her gün biraz daha uzaklaşan Yugoslavya, beş delege ile kongrede temsil edilmiş bulunuyor.

Nazari ve ameli mekanik âlimleri ilk kongrelerini 1924 de yapmışlardır. 1940 kongresinin İstanbulda yapılması düşünüldüğü halde harp yüzünden bu tasavvur geri kalmıştır. 1946 da Paris'te yapılan kongre cılız geçmiş, 1948 de Londrada bir kongre yapmağa ihtiyaç duyulmuştur.

Orada verilen karar üzerine

(Devamı Sa: 5: Sü: 6 da)

Avrupa güzelleri Resmigeçidi

Avrupa güzellik müsabakasına iştirak eden güzellerin ayrı ayrı pozlarda çekilmiş resimlerini yarınki ilâvemizde müstakil bir sayfa halinde veriyoruz.

Yukarıdaki resim, Cumhurbaşkanı Celâl Bayarı ve Başbakan Menderesi ve diğer Türk resmî şahsiyetlerini Amerikan konsolosu Theodore Rivinus'un refakatinde Amerikan pavyonunu gezerlerken göstermektedir. Cumhurbaşkanı pavyonda yer alan Parsons Model mektebinin eserlerini takdirle seyretmiştir.

Yurtta sıcak dalgası hüküm sürüyor

Sıcaklık bazı vilâyetlerde gölgede 41 dereceye yükseldi

Bir çok mıntakada orman yangınları başladı

Meteorloji G. Müdürü, sıcağın normal ve mahsule faydalı olduğunu söyledi

Şiddetli sıcaklar devam ediyor. Termometre dün şehrin içinde gölgede 36 dereceye kadar çıktı.. Sıcaklığın durmadan artması herkesi çok müteessir ediyor. Her tarafta başlıca sohbet mevzuu sıcaklardır. Herkes sıcaktan şikâyet ediyor, birbirine:

— Hava ne zaman dönecek?

Diye soruyor. Mütemadiyen lodostan esen rüzgâr dün öğle vakti bir aralık hafifçe poyraza çevirmiş, fakat bu devam etmemiş

(Devamı Sa: 5: Sü: 4 de)

Yurdun her tarafında olduğu gibi Ankarada da şiddetli sıcaklar hüküm sürmektedir. Yukarıdaki resimde, Gençlik Parkında serinleyenler görülüyor

Kayseri uçak fabrikası bu yıl genişletilecek

Millî Savunma Bakanıyle Hava Kuvvetleri Komutanı Kayseri'ye gittiler.

Türkiye'ye verilen tepkili uçak sayısı arttırılacak

Hususî Muhabirimizden

Ankara, 22 — Millî Savunma Bakanı Hulûsi Köymen, Hava Kuvvetleri Komutanı Orgeneral Muzaffer Gökseninle beraber bugün uçakla Kayseriye gitmiştir. Millî Savunma Bakanı hava meydanında muhtelif mevzular hakkında şu beyanatta bulunmuştur:

«— Kayseriye uçak fabrikasını tetkik için gitmekteyiz. Yeni yıl bütçesinde uçak fabrikasına bazı yeni tesisler yapılmasını düşünmekteyiz. Eğer vaziyet umduğumuz gibi çıkarsa gelecek yıllarda büyük uçakların montajını Kayseri uçak fabrikasında yapmak kabil olacaktır.

NATO karargâhının İzmirde kuruluşu bizleri olduğu kadar, efkârı umumiyeyi de memnun etmiştir. Bundan dolayı memnuniyetimiz hudutsuzdur. NATO karargâhı ile münasebetlerimizin bu kadar yakın olması diğer işlerimiz bakımından da iyi olacaktır. NATO karargâhı için İzmirde münasip bir bina aranmaktadır. Bu bina temin edilir edilmez karargâh taşınacaktır.»

Hulûsi Köymen bundan sonra, NATO kuvvetleri başkomutanı General Ridgway'in Eylûl ortala-

(Devamı Sa: 5: Sü: 6 da)

İngiltere İran'a yeni Teklifler Yapacak

Kral ailesi mensuplarının çoğu İran'dan ayrılıyor

Associated Press

Londra, 22 — İngiltere, önümüzdeki birkaç gün zarfında petrol ihtilâfında İranla bir hal çaresine varmak üzere yeni bir teşebbüste bulunmayı kararlaştırmıştır. Birleşik Amerika geçenlerde sallantıda olan Tahran rejimini komünist tazyiklere karşı payandalamak maksadiyle müşterek bir İngiliz — Amerikan hareketi teklif ve derpiş etmişse de, İngiliz hükûmetinin yeni teşebbüsü bu müş-

(Devamı Sa: 5: Sü: 3 de)

İzmir limanındaki izdiham önlenecek

Ekonomi ve Ticaret Bakanı İzmirde verdiği beyanatta yeni ticaret anlaşmaları yapılacağını söyledi

Anadolu Ajansı

İzmir, 22 — Birkaç gündenberi şehrimizde tetkik ve temaslarda bulunan Ekonomi ve Ticaret Bakanı Enver Güreli dün beyanatta bulunmuştur:

« İzmir limanındaki izdihamın memleket iktisadiyatını sekteye uğratacağı muhakkaktır. Binaenaleyh bu izdihamın izalesi için gerekli çalışmalara başlamış bulunuyoruz.

(Devamı Sa: 5; Sü: 2 de)

Cumhurbaşkanının İzmir'deki Tetkikleri

Anadolu Ajansı

İzmir: 22 — İzmirin misafiri bulunmakta olan Cumhurbaşkanı Celâl Bayar bugün de şehrimizde bâzı temaslarda bulunmuşlardır.

Celâl Bayar, bu sabah saat 10'da beraberlerinde milletvekilleri, Vali, Kolordu Komutanı, Jandarma Genel Komutanı, İkinci Yurtiçi Bölge Komutanı, İzmir Emniyet müdürü, Basın mensupları ve maiyetleri olduğu halde ikamet ettikleri Tüccar kulübünden ayrılarak Bornova'ya gitmişler ve orada 65 inci Tümen komutanlığını, daha sonra

(Devamı Sa: 5; Sü: 3 de)

Bazı Hacı adayları Arafat merasimine Yetişemiyecek

Hususî Muhabirimizden

Ankara, 22 — Bugüne kadar yalnız şehrimizden 3200 hacı namzedi döviz almış bulunmaktadır. Bütün yurtta bu miktar 9500 e çıkmıştır. Her hacı namzedine 1000 lira seyahat, 900 lira da yol masrafı verilmiştir ki, ceman 19.5 milyon liralık döviz harcanmıştır.

Diğer taraftan, hacı olmak için

(Devamı Sa: 5: Sü: 6 da)

Doğan çocukların Yarısı ölüyor

Samsun, 22 — Sağlık ve Sosyal Yardım Bakanı Ekrem Hayri Üstündağ bugün Samsunda yapılacak olan 1000 yataklı verem hastahanesinin temel atma töreninde bulunmuştur. Bakan, Türkiyede her yıl doğan dört yüz bin çocuktan yarısının öldüğünü, kızamıktan yirmi bin çocuğun kaybolduğunu söylemiştir.

Giresunda

Giresun, 22 (Hususî) — Bugün Sağlık ve Sosyal Yardım Bakanı şerefine Giresun parkında verilen bir ziyafette bir hâ-

(Devamı Sa: 5; Sü: 7 de)

Doktor Ücretleri Artıyor

Etibba Odası başkanı, icabederse hekimler sınıflara ayrılabilir, dedi

Hayat pahalılığının bütün şiddeti ile hissedildiği bir sırada hekim ücretlerinin de mühim surette arttığı göze çarpmaktadır. Bu mevzuda gerek vatandaşlar, gerekse alâkalı bazı makamlar, muhtelif mütalâalar ileri sürmekte ve hekim ücretlerine bir âzami had tayininin doğru olacağı kanaatini izhar etmektedir.

Dün bu mevzuda mütalâasını sorduğumuz İstanbul Etibba Odası Başkanı Doktor Murat Cankat şunları söylemiştir:

— Bugün tesbit edilmiş bir tarife yoktur ve bu sebeple şu anda herhangi bir mütalâa ileri sürecek durumda değilim. Bu yüzden hangi hekimin ne miktar ücret aldığını da sıhhatle bilme-

(Devamı Sa: 5: Sü: 1 de)

Senatör Green

Senatör T.F. Green Türkiye'yi övdü

«Türkiye, demokrasi ve totaliterciliik arasındaki mücadelede çok büyük bir rol oynamış ve oynamaktadır.»

Washington 22 (A.P) — Türkiyenin Birleşik Amerika Kongresindeki en büyük hayranı ve en iyi dostlarından Demokrat Senatör Theodor Francis Green bugün İsviçreye hareketinden evvel AP ye verdiği beyanatında:

« Türkiye, Demokrasi ve Totalitercilik arasında şimdiki mücadelede çok büyük bir rol oynamış ve oynamaktadır» demiştir.

B. Amerikanın en kıdemli devlet adamlarından olan Green,

(Devamı Sa: 5: Sü: 7 de)

Otomobil kazasında bir kişi öldü

Ölen Hüseyin Erdem adındaki yolcudur. Dr. Sedat Erman da koma halinde bulunuyor

Dün saat 7.30 da Kızıltoprakta feci bir otomobil ve kamyon kazası olmuştur. Yapılan bütün kontrollere rağmen ehliyetsiz otomobil kullanan bir şoförün sebebiyet verdiği bu kazanın tafsilâtı şöyledir:

Ehliyetsiz olarak 7645 numaralı takside şoförlük yapan Sey-

(Devamı Sa: 5; Sü: 1 de)

Beş büyük petrol şirketi mahkemeye verildi

Karşılıklı Güvenlik teşkilâtı bu şirketleri ihtikâr yapmak ve Amerikayı 50 milyon dolarlık zarara sokmakla itham etti

Associated Press

Vaşington, 22 (A.P.) — Karşılıklı Güvenlik Teşkilâtı (MSA) dün gece 5 Amerikan petrol şirketini «muazzam bir fiyat ihtikârı» yapmakla itham etmiştir. Güvenlik Teşkilâtından bildirildiğine göre, Birleşik Amerikanın dış memleketlere yardım programı bu sebepten 50 milyon dolar daha pahalıya malolmaktadır.

Âyan Meclisi Küçük İşler Tekelcilik Tâli Komitesi, Karşılıklı Güvenlik Teşkilâtının bu mevzudaki raporunu aldığını bildirmiştir. Bu komiteden verilen malûmata göre bu raporda meselenin yalnız bir safhası incelenmektedir. Komite diğer bir hükûmet dairesinden aynı mevzu üzerinde alacağı ra-

(Devamı Sa: 5: Sü: 6 da)

Yunan Hükûmeti Güven aldı

Associated Press

Atina, 22 — Bugün Plastiras - Venizelos koalisyon hükûmeti Yunan parlamentosundan az bir ekseriyetle güven oyu elde etmiştir. Oy 118 e karşı 127 ile tezahür etmiştir.

Bundan 3 gün evvel Amerikanın Atina büyük elçisi Peurifoy, yeni bir Yunan hükûmeti kurulması lüzumunu belirtmiş ve bu maksatla bir an evvel genel seçimler yapılması tavsiyesinde

(Devamı Sa: 5; Sü: 7 de)

Antalya köylerinde Kadın ticareti Yapılıyor

Hususî Muhabirimizden

Antalya 22 — Son seneler zarfında Antalya köylerinde kadın ticareti ve oturak âlemleri almış yürümüştür. Bu yüzden sık sık kavgalar olmakta ve müseccel kadınlar eiden ele gezmektedir.

Mahallî matbuatın bu mevzuda yaptığı devamlı neşriyat sebebile harekete geçen jandarma, köylülerin birbirlerini hi-

(Devamı Sa: 5; Sü: 3 de)

Bugün su Az verilecek

Terkosla Kâğıthane arasında yeni döşenmiş olan 1000 milimetrelik hat üzerinde dört yol mevkii civarında bir ârıza olduğundan bu boru ile şehre su getirilememektedir. Bundan dolayı, İstanbul, Beyoğlu yakalarıle Boğaziçi mıntakasına az su verilecek ve kesintiler yapılacaktır.

Günseli'ye parlak Kontratlar teklif Ediliyor

Napoli şehrinin 30 kilometre dışındaki tiyatro ve sergi binasında yapılan «Avrupa güzeli» nin seçimi bir hayli heyecanlı olmuştur.

Müsabakaya katılan 12 güzel evvelâ teker teker tuvaletleriyle, daha sonra mayolarıyle jürinin karşısında yer almış, ilk seçim-

(Devamı Sa. 3. Sü 7 de)

İranda 21 Ağustos Petrol Bayramı olarak kutlandı.
«PETROL BAYRAMI»

GÜNÜN YAZISI

Modern bir Memurlar Kanununda Hangi esaslar bulunmalıdır?

Memurun hakları, vazifeleri ve mes'uliyetleri nelerdir?

Yazan: **Hasan Refik Ertuğ**

I

Geçen yazımızda (*) modern bir memur statüsü hazırlanırken memurluğa alınacak olanlardan aranacak vasıflara dair bildiklerimizi ve düşündüklerimizi hulâsa eylemiştik. Bu arada, bilhassa üzerinde durduğumuz cihet, memurların, hangi hizmette olursa olsun görülecek işe nazaran, üç ayrı grupa ayrılması zarureti noktasında toplanmıştı.

Gerçekten, zat işleri kayıt memurluğundan müdürlüğe, yahut maliyede takip veya tahakkuk memurluğundan varidat müdürlüğüne, hariciyede şifre memurluğundan başkonsolosluğa, polis memurluğundan emniyet müdürlüğüne yükselmenin, artık modası geçmiştir. Âmme hizmetlerinde; ihtisas, bilgi ve tecrübe isteyen idare ve ihtisas makamları meydana gelmiştir. Buralara geçmek için tahsil, tecrübe ve ehliyet gibi şartları yerine getirmek zarureti hâsıl olmuştur. Bu itibarla, bir kimseyi memurluğa alırken, onun hangi makam için tasarlandığını veya ileride hangi hizmetin başına getirilmek üzere hazırlanması lâzımgeldiğini, hem tâyin edenlerin, hem de kendisinin bilmesi icabeder. Aksi halde, bir işte azıcık temayüz edenler, diğer daireler tarafından ayartılmaya çalışılır, yahut bizzat kendisi, biraz daha avantajlı bulduğu herhangi bir yere atlamaya uğraşır.

II

Memurun ilk hakkı, hizmetinin tabii mukabili olarak alacağı paradır. Her memlekette memur, hizmeti karşılığında, aylık veya yıllık kaydiyle bir para alır. Bu para; tahsiline, işgal eylediği makamın ehemmiyetine, mesuliyeti nin derecesinde, tecrübe ve kıdemine, nihayet işindeki başarı ölçüsüne göre teayyün eder. Bu şartlar, memura verilecek maaşın tesbitinde sübjektif unsurları teşkil eder. Maaşın objektif unsurları şunlardır:

a) Verilen para ile, öyle bir makamda bulunan kimse rahatça geçinebilmelidir;

b) Verilen maaş, devlet bütçesinin taşıyabileceği mâkul bir yük olmalıdır

c) Maaşların tediye şartlarını devamlı surette değişen geçinme seviyelerine uydurmak için kolaylıkla kullanılabilecek basit emsallerle çarparak hesaplamak usulüne gidilmelidir.

Maaşın tesbitinde; sübjektif unsurlara riayet edilmezse, memur hakkını almamış olur, gayreti azalır ve randımanı düşer; objektif unsurlar gözetilmezse, memur geçim gailesinin yükü altında ezilir ve bu hal randımana tesir eder.

Maaşlar, bütçenin takati nazarı itibara alınmadan tesbit edilmiş ise, devlet bu yükün altından kalkamaz. İkide birde maaşları ayarlamalara tâbi tutar; bu istikrarsızlık, hem memuru rahatsız eder, hem de hizmeti aksatır, devleti devamlı surette işgal eder. 1939 dan beri memur maaşları üzerinde yapılan çalışmalarda, ilmin gösterdiği şu basit esaslar dikkate alınmadığından, 3656 sayılı Barem Kanununda otuzu mütecaviz tâdil ve ilâve yapılması lâzımgelmiştir.

Memurun ikinci hakkı; mânevi itibar ve hürmet görmesidir.

Demokrasilerde bütün bir millet namına hizmet gören ve hepimizin baş tacımız olan kanunları tatbik eden ve nihayet yerine göre, hükûmeti veya devleti temsil eden kimselerin; âmirlerinden ve maiyetinden ve iş sahiplerinden hürmet ve itibar beklemek hakkıdır. Şüphe yok ki, memur; milletin hizmetkârıdır, lâkin; bu vecize, muayyen kanunî vecibeler dışında memuru, âmirinin esiri, yahut muayyen bir iş sahibinin esiri yerine koymak mânasını tazammun etmez. Memur, âmirine ve maiyetine, kanunların sarih surette gösterdiği vazifelerle bağlıdır, iş sahibinin müracaatını, yine kanun, nizam ve usuller dairesinde ve güler yüzle halle mecburdur. Fakat insan olarak, bu münasebetlerde karşılıklı nezaketin, hürmet ve itibarın, aslâ unutulmaması gerekir.

Memurları itibar ve hürmetten mahrum kalan memleketlerde idare hayatı acıklı bir manzara arzeder. Bu manzara, dostları ağlatır, düşmanları güldürür. Devletin itibarı ile memurun itibarı arasındaki sıkı rabıtayı, buhran devirlerinde çok daha iyi sezmek mümkündür.

III

Memurlar; devlet hizmetine girerlerken, akran ve emsallerinin serbest hayatta kazanacaklarından daha az bir para ile çalışmayı kabul etmişlerdir. Fakat buna mukabil, sebepsiz ve kanunda gösterilen hallerin dışında işlerinden atılmamak ve yerleri değiştirilmemek, muayyen şartlarla zaman zaman dereceleri ve maaşları yükseltilmek, âmme hizmeti görürken uğrayabilecekleri iftira ve tecavüzlere karşı korunmak ve nihayet tekaüt aylığına hak kazanmak gibi bâzı teminata sahip olurlar. Bu teminat, titizlikle tesbit edilmeli, bunlar üzerinde oynanmamalı; hattâ teminatın esasları, Anayasada yer almalıdır. Memur teminatı, Belçika, İngiltere ve Skandinavya memleketleri gibi memurlarının yüksek seviyesiyle tanınmış devletlerde, devletin mukaddes emanetleri arasında sayılır ve öylece korunur. Halinden ve istikbalinden emin olan memurun, hizmetine nasıl sarılacağını tasavvur etmek kolaydır.

Lâkin bu teminat, hiç bir zaman vatandaşın ezilmesi ve bu yüzden memurun hizmeti aksatması için bir vesile teşkil etmez ve etmemelidir. Teminatın sağlam olması ne kadar lâzımsa, vazifesini yapmıyan memurlara karşı amansız ve ağır müeyyideleri ihtiva eden bir inzibatî sistem kurulması da o kadar lüzumludur. Bu inzibatî sistem, âmirlerden müteşekkil idare komitelerinin kararlarına değil, idare hâkimlerinden kurulacak mahkemelere dayanmalıdır.

Memurlarımızın teminatının noksan olduğuna ve ıslah ve tekemmül ettirilmesi lüzumuna kani bulunuyoruz.

Şimdi memurun mesuliyeti meselesine gelmiş bulunuyoruz:

Şahsî kusuriyle devletin veya ferdin menfaatini ihlâl eden memur, cezasını görmeli, zararı ödemelidir. Teminatı noksan ve maaşı azdır, diye memurun ağır surette mesuliyeti cihetine gidilmiyerek, basit bir tevbih veya ihtar, yahut memuriyet mahallinin tebdili ile iktifa edile edile, memurlarda mesuliyet duygusu dümura uğrar, hatalar tekerrür eder, hizmetin aksaması âdeta tabii ve mûtad bir hal alır.

Memuriyette inzibatî cezalar, ne çok ağır, ne de hafif olmalıdır. Kabahatla ceza arasında, âdil bir münasebet kurulması icabeder. Bu bakımdan Türk Memurin Kanunu pek iptidaidir; inzibatî cezalara ait olan maddeler, derhal değiştirilmeli ve inzibatî suçların unsurları, her hizmetin bünyesine uydurulması mümkün olabilecek şekilde tesbit edilmelidir.

Memurun terfii mevzuunda üç ehemmiyetli noktanın birbirinden tefriki lâzımdır:

a) Memur, hizmetinde başarı gösterdikçe, muayyen zaman fâsılalarının dolmasını müteakip maaşına zam görmelidir (kıdem).

b) Memur; (idare), (icra) veya (yardımcı) gruplarından hangisine mensup olursa olsun, bu grupların içinde muayyen sınıfları (kademeleri) aşarken bir imtihan geçirme mecburiyetine ve bâzen aynı zamanda kabule şâyan bir tez hazırlama mükellefiyetine tâbi tutulmalıdır.

c) Memur; tahsil derecesi veya ihtisası müsait ise, yahut sonradan hazırlanmış ise, pek mahdut ve istisnai hallerde, kendi grupundan üst grupa geçebilmek için imtihana girme hakkına sahip olmalıdır, tâ ki, bu gruplar birer kast olmaktan çıksınlar ve kabiliyetli memurlar yükselebilsinler, hakiki bir ıstıfa meydana gelebilsin.

Bu terfi ve terakkilerin yanında, belli hallerde ve fevkalâdeden hizmetleri görülenlerin takdirname ile veya nakten mükâfatlandırılmaları yoluna gidilmesi lâzımdır.

IV

Nihayet, Memurlar Kanununun bünyesiyle alâkalı bir iki noktaya daha temas etmek isteriz.

1 — Memurlar Kanunu, yüzlerce maddelik bir mecelli mi olmalı, yoksa memur statüsünün esaslarını muhtevi muhtasar bir ana kanun halinde mi hazırlanmalıdır?

Şahsen, ikinci fikre meyyal bulunuyoruz; sebebi şudur:

Devlet memuriyeti, çok umumî bir tâbirdir ve çeşitli âmme hizmetlerinin ifası, birbirlerinden çok farklı hususiyetler arzeder. Bu çeşitli âmme hizmetlerini görecek olan memurları seçerken, kullanırken, terfi veya taltif veya tecziye ederken, şüphe yok ki, farklı ölçüler kullanılacaktır. Lâkin hepsinde müştereken aranacak evsaf da vardır. Devlet memurlarında müştereken aranacak evsafı ve ileride tâbi olacakları umumî kaideleri tesbit eden bir ana kanuna ihtiyaç vardır. Birçok memleketlerin anayasalarında da buna işaret edilmiştir; Anayasamızın 93 üncü maddesi de bunu âmirdir.

Bu ana kanun dışında, her hizmetin mahiyetine ve ana kanundaki esaslara uygun olarak (Bakanlıklar Teşkilât ve Hizmet Kanunları) hazırlanması icabeder.

2 — Memur statüsünün tanzimi ve memurlara âdilâne muamele edilmesi için, memuriyet hayatının muhtelif safhalarını nizam altına alan tüzüklere ve yönetmeliklere de ihtiyaç vardır.

Memurluğa girerken ve memurluktayken geçirilecek bütün imtihanlar, ayrı ayrı birer tüzüğe bağlanmalıdır.

Memurların mûtad terfi ve terakkileri dışında mükâfatlandırılmalarına ait esaslar, her

(Devamı Sa: 5; Sü: 8 de)

(*) (Memurluğa kimler ve nasıl alınmalıdır?) başlıklı birinci yazı, 17 Ağustos 1952 tarihli Vatan Gazetesinde yayınlanmıştır.

GEÇMİŞTE BUGÜN

Müthiş bir indifa

1873 yıl evvel bugün, 23 Ağustos 79 da Vezüv yanardağı tarihte meşhur ve neticesi çok feci olan indifalardan birine başlamıştı: Avrupanın en büyük ve halen faaliyette bulunan yanardağı Vezüv, İtalyada Napoli körfezinin cenubundadır. Bu dağ zamanımıza kadar bir çok indifalar yapmış ise de 79 senesinde en müthişi olmuş ve etrafta bulunan Herkül, Pompei ve Stabie şehirleri kül yağmuru ve lav seli altında kalmışlardı. bu şehirlerin halkından pek az kişi felâketten kurtulabilmiştir.

TÜLBENTÇİ

ŞEHİR VE MEMLEKET HABERLERİ

Muamele vergisi komisyonu toplandı

Hükûmet tarafından hazırlanan, Muamele vergisi tâdil tasarısı üzerinde çalışacak olan, Ticaret Odası Meceisinin seçtiği 11 kişilik komisyon, dün sabahtan itibaren mesaisine başlamıştır.

Bu komisyon; muamele vergisinin kaldırılıp kaldırılmayacağı, kaldırıldığı takdirde hasıl olacak gelir noksanının ne suretle kapatılcağı meselesini de inceleyecektir.

Komisyon âzalarından Hüsnü Himmetoğlu, verginin, yapılan muamelelerde pul kullanmak şartile bütün gelir vergisi mükelleflerine teşmilini istemiştir.

Bu hususta kendisile görüştüğümüz Ticaret Odası Umumî kâtibi Zeki Zeybekoğlu şunları söylemiştir:

«— Bu gibi kanunların, çıkmadan evvel meslek teşekküllerince incelenmesi lâzım gelirken,tasarı Maliye Bakanlığı tarafından bize verilmedi. Fakat, başka yollardan öğrendiğimize göre, tasarıda ekmekten de muamele vergisi alınması derpiş edilmektedir. Halbuki, ekmek gibi zarurî ihtiyaç maddelerinden muamele vergisi almak, hayat pahalılığına sebebiyet vereceğinden, doğru olmaz. Komisyon, çalışmalar sonunda bir rapor hazırlayarak görüşlerini bildirecektir.»

10-15 gün süreceği tahmin edilen komisyon çalışmalarına önümüzdeki günlerde de devam edilecektir.

İstanbul'un Renkli filmi Çekiliyor

Columbia Film Şirketi neşriyat dairesi mümessillerinden Mc. Clure, M. Kendrick ve teknik mütehassısı Maurice Reitberger dün şehrimize gelmişlerdir.

Paristen İstanbula tren ile gelmiş olan mütehassıslar yol boyunca renkli bir film çevirmişlerdir.

Kendisiyle görüşen bir muhabirimize Mc. Clure, ezcümle demiştir ki:

—Çektiğimiz filmleri «See it» ismi altında yayınladığımız «Show» lar vasıtasiyle sinemalarda göstereceğiz. Ekibimiz Avrupa ve Afrika üstünde filmler çevirmektedir. Bunların bir kısmı televizyonda da gösterilecektir.

Yeni açılmış olan Yugoslav hudutları Parisi İstanbula doğrudan doğruya bağlıyabilmektedir. Yugoslavya — Yunanistan ve Türkiye arasındaki siyasî anlaşma, bu bakımdan da çok müsbet neticeler vermiştir.

İstanbulda kaldığımız müddet zarfında, şehrinizin birçok köşelerini filme çekeceğiz. Niyetimiz aynı yoldan geri dönmektir.

Dönüşte, Bulgaristan yoluyla dönmeyi tasarlıyoruz.

Prof. Mazhar Diker'in ölümüne sebebiyet veren şoförün duruşması

Geçen hafta, Büyükderede, Orman Fakültesi Profesörlerinden Mazhar Diker'e çarparak ölümüne sebebiyet veren şoför Ramazan Curanın duruşmasına başlanmıştır.

Duruşmada sanığın tahliye talebi reddedilmiş, şahitlerin celbi için duruşma başka bir güne talik olunmuştur.

Yeni tayin edilen ortaokul müdürleri

Veli Erten Emirgân Ortaokulu Müdürlüğüne ve Tarih - Coğrafya öğretmenliğine,

Hayrünnisa Yazıcıoğlu Cibali Kız Ortaokulu Müdürlüğüne ve Türkçe öğretmenliğine.

Arif Gönendik Heybeliada Ortaokul Müdürlüğüne ve Türkçe öğretmenliğine.

İhsan Kalabay Kasımpaşa Ortaokulu Müdürlüğüne ve Türkçe öğretmenliğine.

Necip Erdem Kartal Ortaokulu Müdürlüğüne ve Tarih - Coğrafya öğretmenliğine.

İki şantajcı Suçüstü Yakalandı

Gördükleri filmlerden ilham alarak, bir tüccara tehdit mektubu gönderip, para isteyen iki çocuk suçüstü yakalanmıştır. Teşvikiye mahallesi, Köşk arkası sokak Başak apartmanı ikinci katında oturan radyo ithalâtcısı Ziya Yakaca bir zarfın içinde mektup yazan, ayni mahallenin gençlerinden Neçmi ile Yusuf, tüccardan külliyetli miktarda para istemişlerdir. Tüccar da durumu polise bildirmiş alınan tertibat neticesinde iki genç suçüstü yakalanarak sorgularını müteakip tevkif edilmişlerdir.

Ankara vapuru gitti

Ankara vapuru 420 yolcu ile dün Batı Akdeniz seferine çıkmıştır. Gidenler arasında Strasbourgda toplanacak olan Avrupa konseyine iştirak edecek olan Milletvekillerimizden Nadir Nadi, Salamon Adatto, Cihat Baban, İsviçredeki Ticaret kongresine katılacak olan Prof. Bülent Nuri Esen, Hıfzı Timur, Samim Gönensoy bulunmaktadır.

HAVA VAZİYETİ

Yeşilköy Meteoroloji istasyonunun tahminlerine göre bugün şehrimiz ve civarında hava sabahleyin deniz yüzü puslu, sonraları açık geçecek; rüzgârlar değişik istikametlerden hafif olarak esecektir. Önümüzdeki iki gün zarfında şehrimiz ve civarında nisbi bir serinlik beklenebilir.

Dün şehrimizde hava açık geçmiş; rüzgârlar değişik istikametlerden hafif olarak esmiştir. Günün sıcaklığı gölgede, azami 34,1, asgari 19,5; güneşte 59,5 santigrat olarak kaydedilmiştir.

Not:

Dün Akhisar ve Fethiye'de 42, İzmir, Adana ve Balıkesirde 40, Edirne ve Diyarbakırda 39 santigrat idi.

KUCUK HABERLER

ORTA ÖĞRETİMDE SEMİNER

İstanbul orta öğretim mensupları için eylûlün son haftaları içinde tertiplenecek ve (Okulda rehberlik) mevzuunu işliyecek olan seminer hazırlıklarına başlanmıştır.

Bu maksatla Millî Eğitim Müdürlüğünce seçilen tertip komitesi, faaliyete geçmiş bulunmaktadır.

HAYVAN NAKLİ İÇİN GİDEN GEMİ

Bayram münasebetiyle, Karadenize giden Çanakkale gemisi, Hopa, Rize, Trabzon, Ünye, Fatsa ve Sinoptaki kurbanlık koyunları alıp bayramdan evvel limanımıza gelecektir.

Yeşildirek infilâkine bozuk saat sebep olmuş

Üç gün önce, Yeşildirekte, Nejat Tolunaya ait bir iplik imâlâthanesinde bir infilâk olmuştu. Yapılan tahkikat neticesinde bu infilâkin bozuk saatle çalışan kazandan çıktığı anlaşılmıştır.

Bu hâdisede ihmali görülen kazan işçisi Mehmet hakkında takibata başlanmış olup, zarar ve ziyanın yüz bin lirayı bulduğu tahmin edilmektedir.

Türkiye İŞ Bankası

İZMİR FUAR BÜROSU

- Küçük cari ve alacaklı cari hesapları
- Her tarafa ve her tarafdan havaleler
- Senet tahsilleri
- Her türlü Banka hizmetleriyle

FUAR MÜDDETİNCE MUHTEREM HALKIN EMRİNDEDİR

Mekanik kongresi Devam ediyor

VIII. Milletlerarası Teorik ve tatbiki Mekanik kongresi dün de saat 10 dan itibaren Fen Fakültesi konferans salonunda çalışmalarına devam etmiştir.

Dün biri umumî ikisi kısmî olmak üzere üç konferans verilmiş, ayrı ayrı salonlarda seksiyon çalışmaları devam etmiştir. Dün kongreye 46 tebliğ yapılmıştır. Bu tebliğler arasında Prof. Necdet Eraslan'ın, Amerikada Doçent olarak çalışan Ahmet Cemal Erişgen'in tebliğleri de bulunuyordu.

Öğleden sonra misafir ilim adamlarına saraylar ve müzeler gezdirilmiştir. Kongrenin hitamına kadar, öğleden evvel ilmî çalışmalar devam edecek, öğleden sonra da şehrin turistik yerleri gezilecektir.

Çek ve Bulgar Konsolosları Vali Vekilini ziyaret ettiler

Çekoslovakya ve Bulgaristanın yeni başkonsolosları dün sabah vilâyete giderek Vâli ve Belediye Başkan vekili Fazıl Uybadını makamında ziyaret etmişlerdir.

Kültür haftası çalışmaları

Türkiye Muallimler Birliği tarafından tertip ve idare edilmekte olan Milletlerarası Kültür Haftası, çalışmaları devam etmektedir.

Teknik Üniversite konferans salonunda dün saat 10 da Fethi İsfendiyaroğlu tarafından «Türkiyede orta öğretim ve Galatasaray Lisesi» mevzuunda son derece dikkati çekici bir tebliğ okunmuş ve müteakiben Rüştü Uzel, «Türkiyede teknik tahsil» üzerinde durarak, bunun bilhassa bir memleket meselesi haline geldiğine işaret etmistir.

Öğleden sonra, misafir profesör ve muallimler şehirde otobüslerle gezdirilmişlerdir.

Avrupa kampanyası faaliyeti

Gençliğin Avrupa kampanyası faaliyetlerinden olmak üzere, Türkiye Millî Gençlik Komitesi, 30 Ağustos günü Büyükadada bir kır toplantısı ve açık hava semineri tertiplemiş bulunmaktadır.

Memleketimizin ilim, siyaset adamları, gazeteciler ve münevver gençlik topluluğunun iştirâk edeceği bu açık hava seminerinde Avrupa Birliğinin ana mefhumları ve «Niçin Avrupalıyız» gibi Avrupa birliğiyle alâkalı mevzular üzerinde münâkaşalı konuşmalar yapılacaktır.

Bu kır toplantısı ve açık hava seminerile, Avrupa kampanyasının altı aylık faaliyet devresi nihayetlenmiş bulunacaktır.

Taksi ücretleri için levhalar asılacak

Memleketimize gelen yabancı turistlerin taksi ücreti öderken aldanmamalarını temin için altıncı şube müdürlüğü tarafından yeni bazı tedbirler alınmıştır. Taksilerin yazdığı ücretin bir mislinin ödeneceği hakkında da otomobilin göze görünür bir yerine İngilizce ve Fransızca ibareli kartonlar asılacaktır. Aynı kartonların seyyah gemilerine ve yolcu salonuna asılması da kararlaştırılmıştır.

KÖR KADI

Servet kapısı

Babâliden aşağı iniyordum. O da yokuşu çıkıyordu. Ceketini çıkarıp sırtına vurmuş, kravatını çözüp yakasını açmıştı. Buna rağmen ufluyor pufluyor. elindeki mendilile biteviye yüzünden boşanan terleri siliyordu.

— Ne haber, dedim?.

— Ne haber olacak?... Sıcaklara baksana, sanki gökten alev yağıyor.

Elindeki mendili iki elile birer ucundan tutarak çamaşır sıkar gibi burdu; yaya kaldırımında ikimiz arasında bir gölcük peyda oldu.

— Hâlâ ne haber diye soruyorsun... Baksana mendilimden akan sulara...

İkimiz birden önümüze bakarak biraz evvel peyda olan gölcüğü aradık, çoktan buhar olup havaya uçmuştu.

— Doğrusu ben, o kadar sıcaklık duymuyorum.

— Elbet duymazsın, sen iniyorsun ben çıkıyorum.

— Sen de in.

— Allah etmesin, ben bir kere indim... 1950 denberi... Bu söz üzerine dostumun Halk Partili olduğunu hatırladım, lâtife ettim:

— Demek bir kere indin, şimdi artık hep çıkma stajı yapıyorsun. Daha hayli ter dökeceksin öyleyse...

— Yalan değil... Daha iki sene var...

— İki sene sonra stajı sona erdirip muvaffak olacak mısın bari?...

Gülümsedi:

— Doğrusu benim pek ümidim yok ama, bizimkiler mutlaka çıkacağız diyorlar, ben de inanır gibi oluyorum.

— Haydi hayırlısı...

— Hayırlısı mayırlısı... Sen onu şimdi bırak, asıl bir iş var ama, her nedense kimse akıl edip yapmıyor. Öyle bir şey ki iktidara geçmekten de iyi... Para kırmak için de bire bir bir iş... Servet kapısı... Yemin ederim, insan parayı koyacak yer bulamaz.

— Aman, nedir bu iş...

— Dört tekerlekli bir kundura... Altına da ufacık bir motör... Ayağına geçirip motörü işlettin mi, gırrr gidiyorsun... Ne uf ne puf... Ne yorgunluk, ne de ter... Hele benim gibi etine dolgun olanlar kapışırlar... Yap yapabildiğin kadar, sat satabildiğin kadar!...

Sadun G. SAVCI

ON KELİMEYLE

Meşhur 11 matematik âlimi İstanbula gelmiş... Fiyatları incelesinler, matematiklerini şaşırırlar!..

TATLISERT

Yankesici bir kız yakalandı

Zeynep Coşar isminde 18 yaşında bir kız, tramvayda bir tüccarın yelek cebini jiletle kesip, içinde 1500 lira bulunan cüzdanı çalarken suçüstü yakalanmıştır. Yankesici kız Adliyeye teslim edilmiştir.

TAKVİM

23 AĞUSTOS 1952 CUMARTESİ
AY 8—GÜN 31—HIZIR 110
RUMİ 1368 — AĞUSTOS 10
HİCRİ 1371 — ZİLHİCCE 2

	Vasati	Ezani
SABAH	05.16	10.18
ÖGLE	12.17	05.18
İKİNDİ	16.03	09.04
AKŞAM	18.57	12.00
YATSI	20.35	01.39
İMSAK	03.29	08.31

Gazetemize gönderilen yazı ve resimler basılsın, basılmasın iade edilmez.

Kapatma

YAZAN: FANNY HURST — ÇEVİREN: REZZAN A.E. YALMAN

XXV

Cumhurreisi Roosevelt'in Birleşik Amerika içinde yaptığı uzun seyahatin senesi idi. Aynı sene içinde Rus - Japon harbi başladı, St. Louis'deki büyük sergi açıldı ve birçok mühim hâdiseler oldu.

O senenin kızgın yazı esnasında Ray, çok ıstırap çekti ve üzüldü. Bu yüzden de saçlarına ak düştü. Sonradan Walter'e bunları anlattığı zaman, bu üzüntüler, aralarında bir alay mevzuu teşkil etti. Fakat Walter'in yokluğu esnasında Ray, onu beklemekten birkaç ay zarfında âdeta ihtiyarladı. Beyaz saçlarını boyadı. Fakat kalbindeki ıstırabın izlerini tamamiyle gidermek mümkün olamadı.

Her şey aksi gitti. Seyahat kararı pek âni verildiği için Walter'le fazla buluşmağa vakit kalmadı. Sonra son dakikada Corinne'in de gitmeğe karar vermesi, bir sürü aksiliklere ve güçlüklere sebep oldu. Ancak telefonla konuşarak, birbirlerine veda edebildiler. Ray, Corinne'in ve çocuklarla dadılarının da Walter'le beraber yola çıktıklarını birdenbire farketti.

Walter'in bindiği Kaiser Wilhelm gemisi yağmurlu ve rüzgârlı bir günde muayyen saatte hareket etti. Sabahleyin saat dokuzda Walter, son defa olarak telefon etti. Mahcup ve üzgündü. Yaptığına pişman olduğu, sözlerinden ve izhar etmeğe çalıştığı sevgiden anlaşılıyordu. Bir akşam evvel Ray'ı ziyarete geleceğini vaadetmiş olduğu halde bir mâni çıkmış ve gelememişti. Sonra Corinne, beraber geleceğini de ancak son günü söylemişti. Bunu amcasının istediğini ve âdeta cebrettiğini ilâve etmişti. Ray'a telefonda şöyle demişti: «Sabırlı olmak lâzım, sevgilim. Uzun sürmiyecek. Uslu uslu oturunuz. Çini yapmağa, maliyeye dair eserler okumağa devam ediniz. Siz sevgililerin en iyisisiniz. Kendinize iyi bakınız. Ben mektup yazmıyacağım, bu tehlikeli olabilir. Siz de sakın yazmayınız. Sizi hep düşüneceğim. Manen hep sizinle beraber olacağım. Çabucak da döneceğim. Allaha ısmarladık, bir tanem.»

Walter, bunları söyledikten sonra gitti. O yağmurlu sabah Ray, odasında pencerenin önünde oturup düşünüyordu. Walter'in nasıl yola çıkacağını hayal ediyordu. Etrafında Corinne ve çocuklar vardı. Hepsi temiz ve güzel giyinmişti. Bu kadar uzun bir yolculuğa çıkarken de böyle olması lâzım gelirdi. Acaba Corinne, Walter'le lâyıkıyle meşgul olabilecek, onun yabancı memlekette bilmediği yemekler yiyerek rahatsız olmamasına dikkat edecek miydi?

Ray, hiç uzun seyahat etmemişti. Fakat bunun nasıl olacağını tasavvur edebiliyordu. Gazetelerde Atlantiği geçen büyük gemilerle nasıl seyahat edildiğini okumuştu. Sonra birçok gazeteci tanıdıkları vardı. Onlardan bu yolculuklara ait tafsilâtı dinlemişti. Vapura mektup, hediye ve çiçek göndermek imkânı vardı. Ray, Walter'e hediye edilmek üzere iki şey hazırlamıştı. Bunlardan birisi kendi eliyle boyadığı bir şişe idi, diğeri ise bir çift kol düğmesiydi. Vedaa geleceği son akşam bunları verecekti, fakat Walter gelememişti. Şimdi bunları vapura gönderebilirdi, fakat Walter, ihtiyatlı davranmak lâzım geldiğini söylemişti. İhtiyat, hep hitiyat... Münasebetlerinin hiç kimse tarafından sezilmemesi şarttı. Hattâ bu uzun ayrılık esnasında mektuplaşmıyacaklardı. Ray, vapurun Avrupaya varıp varmadığını gazetelerden öğrenecekti. Bir gün gizli bir adrese mektup yazıp yazamıyacağını Walter'e sordu. Fakat Walter bundan da çekindiğini söyledi ve istemedi. Seyahat esnasında mektuplaşmanın güç olduğunu, mektupların kaybolabileceğini, yabancıların eline geçebileceğini belirtti. En iyisi, bundan vazgeçmekti. Bir tane mektup yazacak olsalar, her ikisi de dayanamayıp bu işe devam edeceklerine emindiler. İyisi mi, günlerin, haftaların, ayların geçmesini beklemek daha muvafık olacaktı.

Walter'in hareketinden ancak bir hafta sonra Ray vaziyetin acaipliğini idrâk edebildi. Walter, para meselesine dair konuşmadan gitmişti. Bu kadar zaman Ray ne ile geçinecekti? Çini yapmak ve tabak boyamakla ancak otuz beş dolar kadar para biriktirmişti. Bu para da günden güne azalıyordu. Walter ile son buluştukları akşam pekâlâ bu meseleyi halledebilirlerdi. Fakat her ikisi de bunu düşünmemişti. Son akşam da Walter gelmemişti. Ray da telefonla veda ederken, bu meseleyi hatırlatmağı akıl etmemişti. Her halde posta havalesiyle muayyen parasını gönderecekti. Fakat acaba bunu yapmağı düşünecek miydi? Walter bazı hususlarda o kadar düşüncesiz ve dalgındı ki.. Ray, gün geçtikçe maddî sıkıntısının artacağını düşünerek on dolarla bir miktar tabak çanak aldı. Onları boyayarak para temin edebilirdi. Kendisini bu halde görmek Ray'da garip bir tesir uyandırdı. Bu da bir nevi macera sayılırdı. Her halde Walter ihmalciliğini farkedecek, posta havalesiyle para gönderecekti. Fakat ne de olsa bu para on günden evvel eline varamazdı. Yakında ev sahibi aylık almağa gelecekti. Her ay muntazaman parasını almağa ve Ray ile karşılıklı kahve içmeğe alışkın olan Mr. Kinsey bu hale ne diyecekti? Senelerdenberi Ray kirasını ödemekte gecikmemişti. Ev sahibi buna her halde kızmıyacak, ama bu hâdise tuhafına gidecekti.

Aradan bir ay daha geçti. Ray, ikinci kira bedeli için de ev sahibinden mühlet istedi. Vâkıâ adam bunu oldukça güler yüzle karşıladı, fakat Ray'ın ikram edeceği kahve ile üzümlü pastayı yemeği kabul etmeden çıkıp gitti.

(Devamı var)

45

Dış Politika

Açık ve kat'î Sözler

Yazan: E. T

Yugoslav hükûmet reisi Mareşal Tito'nun Türk Gazeteciler hey'etine beyanatı dünyanın her tarafında büyük alâka ve ehemmiyetle karşılandı. Bu beyanat hakikaten çok mühimdir; dünyanın bugünkü vaziyeti karşısında Yugoslav görüşünü açık bir surette anlatmaktadır.

Mareşal Tito sorulan suallere cevap verirken Türk - Yugoslav münasebetleri hakkında şu mütaleada bulunmuştur: Türkiye ile Yugoslavyayı birbirinden ayıran hiç bir mesele yoktur; bilâkis menfaat iştiraki vardır. İki memleket de istikballerini emniyet altına almak istiyor. Bunun için sade iktisadi ve siyasi değil, askeri mevzularda da müşterek tedbir alınması lâzım gelecektir...

Tito'nun bu mütaleası çok doğrudur. Türkiye ile Yugoslavya arasında hakikaten ihtilâflı hiç bir mesele yoktur. İki hükûmet de sulh ve sükûn içinde çalışmak istiyor. Bu müşterek gaye, Mareşalin dediği gibi, rejimler farklı olsa bile işbirliğini mümkün kılmaktadır.

Diğer taraftan Yunanistan'da aynı gayeyi takip ediyor. Bu itibarla Türkiye ile Yugoslavya arasında sırf korunma gayesile alınacak tedbirlere Yunanistan'ın de iştirak etmesi pek tabiidir.

Mareşal Tito, yakında bir tecavüz bekleyip beklemediği hakkındaki suale şu cevabı vermiştir: «Yakında bir tecavüz beklemiyorum. Fakat bu tehlikenin varid olmadığı manasına gelmez.» Mareşalin sözleri açık, katî ve vaziyete uygundur. Titoya bunumla bir tecavüz tehlikesinin her zaman varid olduğunu ve buna karşı tedbirli bulunmak lâzım geldiğini anlatmak istemiştir ki pek doğrudur.

Tito'nun en mühim sözleri Rusya ile münasebete ve Triyeste meselesine dairdir. Mareşal Rusya ile evvelâ sıkı münasebetler devam ettirildiğini, fakat bu hükûmetin gayesi Yugoslavya'nın iktisadi ve siyasi esaret altına girmesi, yani istiklâlini kaybetmesi olduğunu anlayınca her türlü münasebetlerin kesilmesini söylemiştir. Beyanat çok açık ve çok kat'idir, hiç bir tereddüde mahal bırakmamatadır. Tito, Yugoslavya'nın bugünkü rejimi muhafaza etmekle beraber hatıya döndüğünü, batı devletlerile ticari ve iktisadi münasebetler tesis edileceğini anlatmaktadır.

Mareşal, İtalyan - Yugoslav münasebetleri ve Triyeste meselesi hakkında çok mühim şeyler söylemiştir. Tito İtalya ile sıkı dostluk tesisini arzu ettiğinden, buna mâni olan Triyeste meselesi hakkında bir anlaşma yolu bulunabileceğinden bahsetmiş, meselâ müşterek bir idare tatbık edilebileceğini söylemiştir. Bu sözler, Yugoslavyanın hakikaten bir anlaşmaya varmak istediğini göstermesi bakımından kıymetlidir. Triyeste meselesi için bir hal şekli bulunmasını ve İtalyan Yugoslav münasebetlerinin sıkı bir dostluğa dayanmasını bütün sulhseverler temenni etmektedirler.

Mareşal Tito kat'i sözlerile bugünkü siyasi vaziyet karşısında Yugoslavyanın durumunu açıkca anlatmıştır. Bu, şükranla karşılamağa lâyıktır.

Son Haberler

DÜNYA Vaziyeti

★ İngilterenin Mısır ve İrana bugünlerde müsait bazı tekliflerde bulunacağı bildirilmektedir.

★ Eden, Belgrada yapacağı ziyarette mühim meseleler müzakere edecektir.

★ Yunan hükûmeti güven oyu almıştır.

★ Amerika Güvenlik Teşkilâtı, ihtikârdan dolayı 5 petrol şirketi aleyhine dâva açmıştır.

Komünistler, şiddetle bombalandı

Bir Amerikan mayin tarama gemisi Kore sularında hasara uğradı

Anadolu Ajansı

Tokyo, 22 — Amerikan üstün uçan kaleleri dün gece kuzey Koreninin başşehri Pyongyanga 360 ton tahrip ve 400 ton yangın bombası atmışlardır. Pilotlar dün geceki hava akınının büyük bir muvaffakıyetle sona erdiğini bildirmişlerdir.

Akından iki saat evvel Ptong Yang'daki sivil halk ikaz edilmiştir.

Ayrıca müttefik hava kuvvetlerine mensup bombardıman uçakları da 200 çıkış yaparak Pyong Yang'ın 4 kilometre kuzey batısında bulunan Namyang'a hücum etmişlerdir.

Bir gemide hasar

Washington 22 (A.A.) — Bahriye Bakanlığından dün bildirildiğine göre, «Thompson» adındaki mayın tarama gemisi dün Kore sularında seyrettiği sırada komünist sahil bataryalarının ateşine maruz kalmış ve hasara uğramıştır.

Mürettebattan dört kişi ölmüş ve 19 kişi ağır surette yaralanmıştır.

Libya'ya gidecek Heyetimiz

Hususî Muhabirimizden

Ankara, 22 — Libya ordusunun modern usullerle yetiştirilmesi maksadıyle önümüzdeki günlerde Libyaya askeri bir heyet gidecektir. Bu heyet Libyada tetkikatını bitirdikten sonra memleketimize geri dönecek ve Libya ordusunun ne şekilde yetiştirilmesi gerektiği hususunda milli Savunma Bakanlığına bir rapor verecektir.

Diğer taraftan, bir askeri heyetimiz de, Libyaya satılacak askeri malzeme hakkında müzakerelerde bulunmak üzere yakında Libyaya gidecektir.

Karahallı'da bir yaralama

Kütahya 22 (Hususî) — İlimizin Karahallı bucağına bağlı Dumanlı köyünden Halil Çandar ile aynı köyden Osman Alp arasında bir kadın yüzünden çıkan kavgada, Osman Alp tabanca ile Halil Çandarı ayağından yaralamış ve adaletce tevkif edilmiştir.

DÜZELTME

Çarşamba günkü sayımızda çıkan «Türk kadınına saygı» başlıklı makalenin üçüncü sütunundaki: «.. medeniyet dışı programlara.» ve: «... gibi programların..» cümlelerindeki «program lar» kelimeleri «propagandalar» olacaktır Düzeltir ve özür dileriz.

Eva Peron için kristal tabut yapılacak

Wilton (B. Amerika), 22 (A. A.) — İşlemeli maden mamulâtında ihtisas sahibi olan bir firmanın müdürü dün beyanatta bulunarak geçen ay ölen Arjantin Cumhurbaşkanının eşi Eva Perona kristalden bir tabut imâli için teklifte bulunduğunu bildirmiştir.

Bu şahıs, Arjantin hükûmeti temsilcilerinin bronz bir kaide üzerine iki buçuk santim kalınlığındaki kristal levhalardan yapılacak bu tabutun inşası için gerekli plânı kendisine verdiklerini açıklamıştır.

Bu tabutun tahminen 30.000 dolara malolacağı sanılmaktadır.

Bir Alman film şirketinin müracaatı

München, 22 (T.H.A.) — Almanyanın en büyük film şirketlerinden «Bavaria», Türk film artistlerinden Cihan Işıkla bir anlaşmaya varmak için teşebbüse geçmiştir.

Mezkûr film şirketi, «Kara Efe» adındaki Türk filminde baş rolü oynıyan sanatkâra bir mektup göndermiş ve Almanca bilip bilmediğini, eğer bilmiyorsa bu dili ne kadar zamanda öğrenebileceğini sormuş ve kendisile bir anlaşma imzalamağa hazır olduğunu bildirmiştir.

Şabanözünde harman yangını

Şabanözü: 22 (A.A.) — İlçemize bağlı Eregez köyü harmanları dikkatsizlik yüzünden tutuşmuş ve kırk kadar yığın tamamen yanmıştır.

Thorez'in oğlu tevkif edildi

Paris, 22 (A.P.) — İsmen Fransız komünist partisinin şefi olup uzun müddettir hasta olduğu bilinen Maurice Thorez in oğlu bugün kendiliğinden polise teslim olmuştur. Adı, babası gibi Maurice Thorez olan genç komünist hakkında, geçen mayısta bir tevkif müzekkeresi ke silmişti. Genç Thorez, Avrupadaki Müttefik Kuvvetler Başkomutanı General Mathew Ridgway'ın Fransayı ziyareti sırasında mayısta patlak veren kanlı komünist ayaklanmalarını müteakip tevkif edilmek üzere araştırılıyordu.

İsveçte bir deli sekiz kişiyi öldürdü

Stockholm, 22 (A.A.) — Tore Lundin adındaki 25 yaşında bir çoban dün birdenbire çıldırmış ve İsveçin güneyinde Scanie eyaletinin Hurva kasabasında 8 kişinin ölümüne sebep olmuştur.

İbni Suut için yapılan «Uçan Saray»

Roma, 22 (A.A.) — Amerikada husuşi surette Kral İbnisuud için inşa edilmiş bulunan D.C. 4 uçağı dün burada Ciampino hava alanına inmiştir.

«Şahane uçan saray» diye vasıflandırılan bu uçağın içinde bir taht, mükellef bir yatak odası ve banyo bulunmaktadır.

Uçağın fiyatı 600.000 dolar olarak tahmin edilmektedir.

Daktilo Aranıyor

İyi daktilo bilen bir avukat kâtibesine ihtiyaç vardır. Her gün saat 16-18 arası Sirkeci Palas 3 cü kat 15/16 numaraya müracaat edilmesi.

Gördüklerimiz

Biri yer Biri bakar

Sıcaklar berbat. İstanbulda 36 derece, İzmir 42, Ankarada 40.

Kim bilir Şarkta; vaziyet nasıldır?

50 derece mi, 60 derece mi, Allah bilir.

Bu sıcak havalarda oralarda nutuk çeken Bakanların halini bir düşünün.

Bir de Floryayı ve püfür püfür esen Boğazı...

Anlaşılan Bakanlık tevziatında bile Allah taksimi ile kul taksimi kaldeleri câri...

ECVET GÜRESİN

Semplon ekspresi Bulgaristan'dan geçmiyecek

Londra, 22 (Nafen) — Cenevreden verilen bir habere göre, Semplon ekspresi bundan böyle İstanbula giderken veya oradan gelirken Bulgaristandan geçmiyecektir.

Bulgar komünist makamlarının, Semplon ekspresi bulgar topraklarına girerken ve çıkarken yolculara yaptıkları «kontrol eziyeti» böyle bir değişiklik yapılmasına yolaçmıştır.

Fotoğrafla Haberler

Askerî Akademi Komutanı General Fevzi Mengüç, Napolideki NATO karargâhında ziyarette bulunmuştu. Yukarıdaki resimde General, Avrupa güzellik kraliçesi seçimlerinde görülüyor

Avrupa güzeli seçilen Günseli Başar, İtalyada bir klüpte. Arka tarafta oturanlar arasında Kraliçe Neriman ve Prens Faruk görülüyor

İngiltere - Mısır yakınlaşması

İngiltere'nin yapacağı yeni teşebbüste Mısır'a mülâyim gelecek hususların bulunduğu bildiriliyor. Mısır'da barlarla dans yerlerinin kapanması istendi

Associated Press

Londra, 22 — İngiltere, Mısırı Batılı devletler tarafından hazırlanmış bir Orta Doğu savunma teşkilâtına almaya matuf yeni esaslar hazırlıyarak bu memleketle askeri müzakereler için yeni bir yol açmıştır.

İngiltere Dışişleri Bakanlığı tarafından hazırlanan bu teşebbüs bâriz bir şekilde Mısır'ın yeni idarecilerinin hoşuna gidecek tarzda ele alınmıştır:

1 — İngiltere, Mısır silâhlı kuvvetlerine gönderilecek malzeme hakkında 10 aydanberi tatbik etmekte olduğu ambargoyu kaldırmıştır. Dışişleri Bakanlığı sözcülerinden biri, bundan böyle Mısır hükûmetine «askeri harekâtla doğrudan doğruya ilgili olmayan» malzemenin satılabileceğini bildirmiştir.

2 — İngiltere hükûmeti, Mısır kara, deniz ve hava kuvvetleri personelinin İngilterede staj görmeleri hususlarında yeni kolaylıklar temin etmiştir.

Tahminlere göre İngiltere, Mısıra silâh satılması yasağını da yakında tamamıyle kaldıracaktır.

Bu yapıldığı takdirde Mısır, İngiltereden tepkili av uçakları ve gayet isabetli atış hassasına malik olan Centurion tankları satın alabilecektir.

Mısırda barların kapatılması isteniyor

Kahire, 22 (A.A.) — İyi haber alan mahfillerde bildirildiğine göre, Müslüman Kardeşler lideri Hassan el Hüdeybi, Başbakan ile son görüşmesi sırasında barlar, dans salonları ve kabarelerin kapatılmasını emretmesini kendisinden talep etmiştir.

Hassan el Hüdeybi bu mülâkatında bu gibi zevk ve safa müesseselerinde gençlerin yaşadıkları sefahat hayatının milletin ahlâkı üzerinde memlekette yabancı bir işgal ordusunun mevcudiyetinden daha kötü bir tesir yarattığını ileri sürmüştür.

Münbit Hilâl dâvası

Kahire 22 (T.H.A.) — Mısır başbakanı Ali Mahirin sabık Suriye cumhurbaşkanı Şükrü Kuvvetli ile yaptığı uzun görüşme, siyasi çevrelerde büyük bir alâka uyandırmıştır.

İyi haber alan çevrelerin kanaatine göre, bu görüşme esnasında, Albay Çiçeklinin şiddetle muhalefet ettiği «Münbit Hilâl» dâvası etrafında geniş fikir teatisinde bulunulmuştur.

Kraliyet sarayında eski bir İncil bulundu

Kahire 22 (A.A.) — Kraliyet saraylarının aranması esnasında, çölde bedeviler tarafından bulunmuş ve eski kral Faruk tarafından satın alınmış pek eski bir İncil ele geçirilmiştir.

Söylendiğine göre, bu İncilin mevcudiyetini haber alan İsrailliler, bunu 1 milyon dolara satın almak istemişler, fakat Faruk talebi reddetmişti.

Kabinede komünist propagandası yapanlar

Kahire 22 (A.A.) — Roger Vaillant adındaki Fransız muharrir ve gazetecisi çarşamba günü Damiet civarında mahalli bir komünist toplantısında hazır bulunduğu sırada tevkif edilerek dün buraya getirilmiştir.

Roger Vaillant ile ayni zamanda 7 komünist daha yakalanmıştır. Bunların arasında iki avukat, 2 üniversite talebesi, bir de gazeteci vardır. Kısa bir müddet sonra 8 kişi daha tevkif edilmiştir.

Böylece tevkif edilen 15 komünist şimdi Kahire polis merkezinde bulunmaktadır.

Bildirildiğine göre tevkif edilenlerin üzerinde ehemmiyetli vesikalar bulunmuştur.

Sivas'ta bir yedek subay adam vurdu

Sivas, 22 — Dün saat 20 sularında Neriman Yakan Saz salonunun giriş yerinde bir cinayet işlenmiştir. Aslen Siverekli olan ve halen Dikimevinde askerlik vazifesini yapmakta olan Yedek Teğmen Ahmet Çermikli, Saz salonundan sarhoş olarak çıkarken Osman Özçoban adında bir gençle çarpışmıştır. Aralarında kavga çıkan gençlerden Teğmen Ahmet Çermikli, tabancasını çekmiş ve Osman Özçoban'a dört el ateş etmiştir. Vak'a yerine yetişen Bekçi İsmail Karataş, Teğmenin elinden silâhını almış ve Osman'ı hastahaneye kaldırmıştır. Ağır yaralı olan Osman Özçoban'a bugün ameliyat yapılmıştır.

Teğmenin duruşmasına meşhut suçlar kanununa göre başlanacaktır.

Bir kaplan üçüz doğurdu

İzmir, 22 (ANKA) — Medrano Sirki 86 vagonluk büyük bir kafile halinde şehrimize gelmiş bulunmaktadır. Geç vakit gelen katar, halkın büyük alâkasına mazhar olmuştur. Bir Bengal kaplanı İzmir'e gelirken trende üçüz doğurmuş olup bu suretle sirkin kaplan adedi sekize yükselmiş bulunmaktadır.

SÜTUNLAR ARASINDA

YENİ İSTANBUL

YENİ SEÇİM YAKLAŞIRKEN

Habip Edip - Törehan çoğunluk partisinin yeni seçimi düşünmek devresine girdiğinden bahisle diyor ki:

«Bütün gazetelere rağmen, memleketimizin hariçte henüz kâfi derecede tanınmamasından, parti münakaşalarımızın gazetelere akseden şekilleri, dış memleketlerde bir takım yanlış tefsire yol açmakta ve tereddütler uyandırmaktadır.

Biz bu işe bir nihayet vermek zamanının geldiğini ve ancak bu sayede haricin emniyetini kazanabileceğimizi zannetmekteyiz.

Türkiyenin Rusyaya yakın olması artık bir endişe sebebi değildir, çünkü mukadderatımızı demokrasi âlemine bağladığımızdan, harp ihtimallerinde ecnebi sermayelerin tehlikeye düşmesi ihtimali uzak ve yakın memleketlerde aynı derecededir. Biz binbir iyi emelle seçtiğimiz mey'uslarımızın yaz günlerinde memleketi gezerek aldıkları intibaları, mensup oldukları partiye bildirmeleri ve Meclis açıldığı zaman memleket için lüzumlu kanun tekliflerinde bulunmalarını faydalı görüyoruz. Ancak bu sayede D.P. önümüzdeki seçim devresinde müspet faaliyetinin bilânçosunu ortaya koyar ve seçmenleri tatmin etmek imkânını bulur.»

HÜRRİYET

MÜNEVVER İŞSİZLİĞİ

Sedat Simavi Edebiyat Fakültesi mezunlarının bir toplantı yaparak Maarif Vekilini itham etmelerinden bahisle diyor ki:

«Bizim en büyük dâvalarımızdan biri münevver işsizliğidir. Okumuş ve diplomasını almış münevveri kayıracak yer bulamıyorsak onlara başka iş sahaları açmalıyız. Müstemlekesi olan memleketler münevverlerini oralara sevkederler. Halbuki bizim bomboş duran bir Anadolumuz var. Bu Anadolu daha yüz sene yüzbinlerce münevveri her sahada geçindirebilir.

Rey toplamak için Ziraat Bankası vasıtasıyla köylüye habire kredi dağıtıyoruz. Bu münevver gençliğe de aynı kredileri temin ederek boş Anadolu'da iş sahaları yaratmayı neden akıl etmiyoruz?

Ben eminim ki ciddi olarak Anadolu kalkınmasını kafamıza koyduğumuz gün, her sahada, her münevveri her işin başına sevkedebiliriz.»

CÜMHURİYET

İKİ ÇEŞİT HALK

Doğan Nadi yazıyor:

İstanbul Adliyesine bir Ağır Ceza mahkemesi yetmiyordu, iki oldu. Son zamanlarda iki Ağır Ceza da kâfi gelmediği için bir üçüncü Ağır Ceza mahkemesi ihdasına karar verilmiş.

Asıp kesmeler böyle giderse, hiç şüphe yok, o da yetmiyecektir. Dört tane de olsa az, beş tane de. En iyisi İstanbul halkını ikiye bölmektir: Bir kısmı jüri filân şeklinde Ağır Ceza hâkimi olsun, diğeri de, malûm, mücrimler.

Cinayetler salgınına mani olunamadığına göre, bu işin başka türlü hal şekli olmasa gerek.

Münevver işsizliğinden şikâyetler çoğalınca:

— Edebiyat Fakültesi mezunuyum. İngilizce, Fransızca, İtalyanca bilirim...

— Bunları bırak.. D. P. erkânından kimleri bilirsin?..

(YENİ SABAH)

HOŞ MEMO - Erkekleri elde etmenin diğer bir yolu !

GÜNSELİ BAŞAR — GELENGÜL TAYFUROĞLU

Günseli'nin başarısı hakkında

Gelengül neler anlatıyor?

Yazan: **ESİN TALÛ**

«Başar» soyadını Günseli ailesine kim takmış bilmem. Ama bu buluşta epeyce isabet olduğunu hâdiseler gösteriyor. Günselinin memleklete kazandırdığı parlak netice, tabii herkesin göğsünü kabarttı. Acap 1952 nin Türkiye Kraliçesi Gelengül bu hususta ne düşünüyor? Diye tabii okuyucu merak eder. Gidip de şöyle bir yol Gelengülle konuşayım dedim. Ev halile beni karşıladı. Pek keyifli, pek neş'eli bir hali vardı. Zaten her ziyaretimde beni güler yüzle, son derece nazik karşılar.

Ben kanapeye oturup sigarayı dudaklarıma götürürken, o da hemen kibrite davrandı.

— Yook, olmaz, dedim. Her şeye razı olurum. Ama bu kadarı doğru değil..

Neyse efendim, lâfı uzatmıyalım. Hal hatır sorduktan sonra bizim meseleye geldik.

O anlatıyor, Ben dinliyorum

Gelengül, Günselinin Avrupa Kraliçesi olmasına son derece seviniyor:

— Belki, diyor, bir takım kimseler benim bu neticeye gıpta ettiğimi sanırlar. Ama vallahi değil... Günseliyi ben oldum bittim severim. Son derece güzel ve zarif bulurum.

— Peki, dedim, Günselinin en çok nesi hoşunuza gider? Meselâ yüzü mü, vücudu mu, hareketleri mi?..

— Günseli, bir bütün halinde güzeldir bence.. Şurası yahut burası güzeldir diye tefrik yapmaya imkân yok. Çok cici kız.. İnşallah hayatta daha çok büyük başarılar kazanır..

— Günselinin rakiplerini yenmesi, orada bir takım dedikodulara yol açmış.. Siz ne dersiniz?

Gelengül, ister istemez güldü:

— Usuldendir, dedi. Güzellik müsabakalarının hepsinde böyle şeyler olur. Kazanamıyanlar daima yaygarayı basarlar. Kazananı kötülemek içi nher çareye başvururlar. Şimdiye kadar, neticesi tenkid edilmemiş tek güzellik müsabakası gösterebilir misiniz bana?.

Gelengülün öteki güzeller Hakkındaki fikri

Kız, doğru söylüyordu. Bu türlü şamatalar her vakit oluyor.

— Ya öteki güzeller hakkındaki fikriniz? Diye sordum.

— Öteki güzeller mi? Öteki güzelleri ancak resimlerde gördüm. Belçika ve Yunan güzelleri iyi neticelere lâyık kızlar.. İsveç güzelini Amerikadan tanıyorum. Long Beach'daki dünya güzellik müsabakasına katılmış ve derece alamamıştı. Ne bu, ne de ötekiler Günseliyle boy ölçüşemezler diyordum. Çünkü Günselinin kendine göre hususî bir güzelliği, havası var. Nitekim tahminim çıktı. Günseli kazandı.

— Peki, dedim. Bir şey daha sorayım. Günseli biliyorsunuz ki Avrupa çapında bir müsabakaya katıldı. 12 milket iştirak etmiş. Amerikada yapılan ve daha çok güzeli bir araya toplayan dünya güzellik müsabakasına Günseli girseydi, nasıl bir derece alırdı sizce?.

Amerikadaki Müsabakanın azameti

Gelengül, ilkin gülümsedi. Birdenbire cevap veremedi. Bocalar gibi bir hali vardı. Biraz düşündükten sonra:

— Kim bilir? Dedi. Amerikadaki müsabaka, şüphesiz daha çetin bir imtihandı. Orada 25.760 genç kız arasından seçilen ve 48 eyalet güzelinin en güzeli olan Nevyorklu bebek gibi Jackie Loghery bile, son seçmelerde derece alamamıştı. Amerikadaki müsabakaya 66.000 genç kız arasından seçilen 30 milletin güzeli katıldı. Bu bakımdan dev bir bir müsabakada derece almanın zorluğunu kabul etmek lâzımdır. Bununla beraber o müsabakada da Günseli için kuvvetli şanslar bulunduğunu kabul ediyorum.

Biraz da dereden tepeden konuştuk. Gelengül, gelecek seneki müsabakanın jürisinde yer almak istiyormuş.

— Long Beach'da toplanan ve dünyanın dört bucağından gelen güzelleri gördükten sonra Amerikanın güzellik anlayışı hakkında bambaşka fikirler edindim, bu bakımdan gelecek yılın güzellik kraliçesinde, memleketimiz için başarı sağlıyacak vasıflar aramak lüzumuna inandım, dedi.

Günseliye yolladığı tebrik telgrafı, kendisini Napolide bulamamış. Romaya Plaza oteline gönderilmiş. «İnşallah alır» diyor.

Karşılıklı içtiğimiz kahvenin fincanı soğumadan müsaade istedim. Beni kapıya kadar uğurladı.

— Günselinin muvaffakıyetine çok sevindiğimi yazmayı unutmayın ha! Diye de ayrıca tenbih etti.

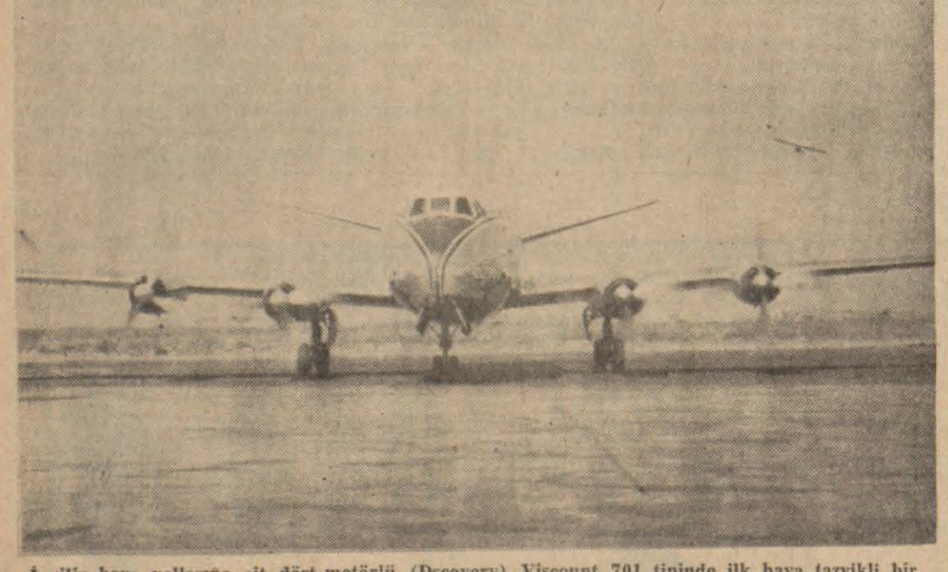

İngiliz hava yollarına ait dört motörlü (Dscovery) Viscount 701 tipinde ilk hava tazyikli bir uçak dün öğleden evvel Londra, Roma, Atina, Kıbrıs yolile Yeşilköy hava alanına gelmiştir. İleride Avrupa kıtası arasında işliyecek olan bu 40-48 kişilik uçaklarda benzin yerine gaz kullanılmaktadır. Bir tecrübe uçuşu yapan uçağın içinde yolcu olarak İngiliz Hava Yollarile uçağı yapan Metr - Vickers fabrikasının mümessil ve mühendisleri bulunuyordu.

San'at Aleminde

Klasikler yayınında yeni hamleler

Yazan: **OKTAY AKBAL**

Bir ara doğrusu umudumuzu kesecek gibiydik. On yıldanberi devam eden klâsikler yayını biraz duraklamışa benziyordu. Geçen yılların aksine bu yıl içinde çıkan kitapların sayısı da ümitsizliğimizi artırmıştı. Bu tercüme faaliyeti durdurulduğu takdirde kültür dünyasına bizi ulaştıran ana damarlardan biri kopmuş olacak, M. E. Bakanlığının en yararlı, en değerli çalışmalarından biri de yok yere kaybedilmiş bulunacaktı. Bereket; aradan çok geçmeden bu türlü endişlerin yersiz olduğu anlaşıldı.

M. E. Bakanlığı klâsikler yayınına eskiden olduğu kadar değer ve önem veriyor, bu tercüme faaliyetini elinden geldiği kadar destekliyor. Bakanlığın bu işle vazifelendirdiği Tercüme Bürosu son aylarda çalışmalarını hızlandırmış, 1947 yılında hazırlanmış olan tercüme edilecek eserler listesini yeni baştan ele alıp ıslah ve tâdil etmiştir. Yakında yayınlanacak olan yeni liste gözden geçirildiği zaman klâsikler serisine Bakanlığın vermekte olduğu değer derhal anlaşılacaktır. Bu bakımdan aydınlarımızın içi rahat olsun. Kültür dünyamızı besleyen bu yayınlar gün geçtikçe daha da artacak, şimdiden sayısı bine yaklaşan tercümeler birkaç yıl içinde büyük bir gelişme kaydedecektir.

Tercüme Bürosu Fransız, Alman, Amerikan klâsikleri listelerinde büyük ölçüde değişiklik yapmış bulunuyor. Daha önceki listede yer almayan birçok ünlü yazarların eserleri bu defa unutulmamıştır. Asıl önemli olan çağımızın birçok büyük yazarının da klâsikler listesinde bulunmasıdır. Meselâ Fransız klâsikleri arasında Claudel, Alain, Gide, Valery, Proust gibi yüzyılımızın beş büyük Fransız yazarından çeşitli eserleri görmek mümkün.

Şimdiye kadar Proust'tan dilimize çevrilen tek eser «Swan'ların semtinden» idi. Yeni listede «Çiçek açmış genç kızların gölgesinde», «Zevkler ve günler» adlı tanınmış eserler vardır. Gide'den ve klâsikler serisinde «Seçme Yazılar» dan başka bir eser çıkmamıştı. Gerçi eski listede Gide'in birkaç eseri yazılıydı, ama bugüne kadar bunların tercümeleri yapılamadı. Bu defa Gide'in başka önemli kitapları da ilâve edilmiştir.

Amerikan klâsikleri listesine gözattığımızda Dos Passos, Sinclair Lewis gibi çağımızın iki büyük romancısını bulabiliyoruz. Dos Passos'un «42 inci paralel», Lewis'in «Banbitt» inin biran önce dilimize çevrilmesini umarız. İngiliz klâsikleri arasında Katherine Mansfield'in hikâyelerinin yer alması da ayrıca sevinç verici.

Alman klâsikleri arasında da Herman Hesse, Thomas Mann gibi büyük yazarları görebiliyoruz... Hazırlanan yeni listede yer alan büyük yazarlardan bâzıları işte bunlar.. Görülüyor ki, Tercüme Bürosu geçen yüz yılların büyük eserlerini listesinde tamamlarken yüzyılımızın artık klâsikleşmiş yazarlarını ve eserlerini de ihmal etmemiş.. Klâsik kelimesinin biraz geniş bir anlamda kullanılması daha iyi olmuş; böyle bir anlayış seriye ayrı bir zenginlik, ayrı bir güzellik kazandırmıştır.

Bakanlığın son yıllarda yayınlamaya başladığı klâsikler için yardımcı eserler serisi de yeni listede adamakıllı kuvvetlendirilmiştir. Dilimizde birçok eserleri çıkmış büyük dünya yazarlarının hayatlarını, sanatlarını inceleyen ilmî değeri haiz tetkik eserleri Türk aydınları tarafından ilgiyle takip edilmektedir. Şimdiye kadar çıkan Balzac'ın, Flaubert'in, Puşkin'in, Çehov'un, Diderot'nun hayatlarından sonra, Baudelaire, Stendhal, Nerval, Labiche, Moliere, Hügo ve daha birçok dünya yazarı hakkında yazılmış biyografik eserler de listeye alınmıştır. Bu eserlerin değeri hakkında bilmem fazla söze lüzum var mı?

Büronun hazırladığı yeni listenin ayrı bir özelliği de dilimize çevrilecek modern tiyatro eserlerinin tesbit edilmiş olmasıdır. Şimdiye kadar bu seride elli dokuz cilt kitap yayınlanmıştı. Yeni listedeki piyesler dünya tiyatrolarında oynanıp büyük başarı kaaznmış eserlerdir. Hepsi dilimize kazandırıldığı zaman Türk sahnesi her bakımdan itimat edilir muazzam bir kütüphaneye sahip olacaktır. Dilimize çevrilmesi kararlaştırılan modern tiyatro eserleri aarsında Tr. Bernard, S. Guitry, A. Obey, St. Passeur, J. Sarment, Giraudoux, J. Anouulh, Salacrou, Maugham, Eliot, Pristley, Coward, Cr. Fry, Schnitzler, Kaiser, Zuckmayer, Heisler, Borchart gibi tiyatro dünyasının yakından tanıdığı büyük tiyatro yazarları bulunmaktadır.

Çoktanberi özlediğimiz «Troya harbi olmayacak», «Şatoya Davet», «Bagâjsız Yolcu», gibi piyeslere ve daha başkalarına kısa zamanda kavuşmak dileğini tekrarlamak isterim. Bu seriye eşit olarak tiyatro sanatı üzerine denemeler serisi de zenginleştirilmiştir. Copeau, Pitoeff, Hardwick, Ashley Dukes, Stanislavski, Reinhart gibi üstatların birçok eserleri de dilimize mal edilmek üzere listeye alınmıştır. Bütün bu çalışmalardan başka büro bilim eserleri serisine girecek eserleri de tesbit etmeye çalışmaktadır. Bugüne kadar ancak bir iki eser yayınlanabilen bu değerli serinin de gelişmesini temenni ederiz.

Millî Eğitim Bakanlığının, bu hayırlı yayınları, aralıksız devam ettirmeye karar verişi kadar, hazırlanan yeni listedeki eserlerin seçiminde gösterilen anlayış da övgüye lâyıktır. Bütün bu tesbit edilen eserler dilimizde yayınlandığı gün Türk aydını gerçekten güvenilebilecek bir kitaplığa sahip olmak imkânını elde edecektir. Çünkü Bakanlığın bastığı kitapların çoğunu, piyasa kitapçılarının hiç biri basmak istemez. Okuyucu bulamayacağından korkar. Fakat M.E. Bakanlığı kültür seviyemizi milletçe yükseltmek yolunda hiç bir fedakârlıktan çekinmeli, yarın, öbür gün tomurcuklanıp mahsulünü verecek olan bu tohumları ekmekte devam etmelidir. Atılan tohumlar boşa gitmiyor. Bundan sonrakiler de boşa gitmiyecek.

Okuyucu Fikir Ve Şikâyetleri

Çarşıkapı İşçi Sigortaları hastahanesinde izdiham

Bir İşçi okuyucumuz gazetemize gönderdiği mektupta diyor ki :

« Son günlerde sağlık durumumun bozukluğu yüzünden Çarşıkapıdaki İşçi Sigortaları hastahanesine muayene olmak üzere birkaç defa gitmek zorunda kaldım. Fakat izdiham yüzünden muayene olmak mümkün değil.. Baştabip ve diğer doktorlar, bütün iyi niyetlerine rağmen hastaların çokluğu yüzünden müracaat edenlerin hepsini günü gününe muayene etmeğe imkân bulamıyorlar. Bu arada bazı asabî hastaların sert muamelelerine bile maruz kalıyorlar.

Bu sıkışık durumu önlemek için acaba bu hastahaneye hiç olmazsa daha bir Dahiliyeci doktor tayin edilmesine imkân yok mu? Hal böyle devam ederse buradaki hakkımız olan muayeneden vazgeçerek dışarıdaki doktor veya hastahanelere müracaat etmek mecburiyetinde kalacağız. Alâkalıların dikkat nazarını celbetmenizi rica ederim.»

Bir okuyucumuzun şikâyeti

Dün bir okuyucumuz matbaamıza gelerek gazozların gayet pis hazırlandığını içinden iğrendirici maddeler çıktığını ve bir misal olmak üzere dün satın aldığı bir gazozun içinde sinek bulunduğunu hayretle gördüğünü söylemiştir:

Okuyucumuz bu hususta alâkalıların dikkatini çekmemizi istemiştir.

24 Fransız talebesi geldi

İki tane büyük otobüsle dün sabah Yunanistan yolu ile şehrimize 24 tane Fransız üniversite talebesi gelmiştir. Üniversiteliler şehrimizde bir müddet kalacaklardır. Buradan Suriye yolu ile Afrika sahillerinde Casa Blanca'ya oradan da İspanya ya geçerek Fransaya dönecekler dir.

GENERAL ALİ FUAT CEBESOY'un Hatıraları

23 Nisana doğru

Evvelâ Bursaya, oradan da Hendek ve Düzce taraflarına gitmeğe karar vermiştim. Mustafa Kemal Paşa da kararımı tasvip etmişti. Miralay İsmet Beyin avdetime kadar bana vekâlet etmesi tensib olunmuştu

— 174 —

İsyan Mıntakaları

Nisanın ilk haftasında Gönen ve Manyas taraflarına hâkim olan Anzavurun isyan mıntakası muhtelif istikametlerde genişlemeğe başlamıştı. Bir aralık Bursa bile tehdit altına girer gibi olmuştu. 13 Nisanda Abaza ve Çerkezlerden mürekkep dört bin kişi Düzceyi basarak hapishaneyi boşaltmışlar, musademe ile oradaki süvari müfrezesinin silâhlarını almışlar, hükûmet memurlarını ve zabitlerini hapsetmişlerdi.

Nisan ayının ortalarına doğru Ankaraya karşı yapılan isyanlar ve irtica hareketleri Balıkesirin şimal mıntakasından başlıyarak Adapazarı, Hendek, Düzce ve Bolu istikametlerinde tedricî bir surette yayılmıştı. Merkezleri Balıkesir şimal mıntakası ile Hendek ve Düzce idi. Tedip hareketlerine buralardan başlıyacaktık. Diğer taraftan Bursayı garpta âsilere ve mürtecilere karşı millîcilerin sağlam bir kalesi olarak elde tutacaktık. 23 Nisanda fevkalâde salâhiyetli Meclis Ankarada açılırken, Bursada da bu münasebetle büyük tezahürat yapacaktık. Bu tezahürat aynı zamanda İstanbulun işgaline karşı yerinde bir nümayiş olacaktı. Bir taraftan da Anadoluda pek muteber olan Bursa ulemasına İstanbul ve memleketin düştüğü elim vaziyet anlatılacak, payitahtta her gün birer hususî maksatla çıkartılan fetvaların Anadoluca muta olmaması hakkında bir beyanname neşrettirecektik.

Bu icraatı bizzat yaptırmak için evvelâ Bursaya ve oradan da Hendek ve Düzce taraflarına gitmeğe karar vermiştim. Kararımı Mustafa Kemal Paşa da tasvip etmişti. Avdetime kadar Miralay İsmet (sayın İsmet İnönü) Beyin bana vekâlet etmesi de tensip olunmuştu.

Menfi propaganda

24 üncü fırkanın Eskişehirde toplanmış olan üç bin mevcudlu ikinci piyade alayının 6 Nisandan itibaren trenle Eskişehirden Bileciğe nakline başlanmıştı. Buradan Bursaya kara yürüyüşü ile gidilecekti. Alay Bursadaki 56 ncı fırkanın emrine girecekti. Alayın birinci taburu bin mevcutla Bliecikten hareket etmiş olmasına rağmen

Erkânıharp Binbaşısı Saffet Bey

Bursaya ancak yüz elli mevcutla gidebilmişti. Neferler, Bilecik - Bursa arasında firar etmişlerdi. İkinci tabur da aynı âkıbete uğramıştı. Bunun üzerine fırka kumandanlığı Bilecik - Bursa arasında bazı tedbirler almak lüzumunu duymuştu.

Zabitlerden beş altı kişi nefer elbisesi giyerek Bileciğe kadar gidecekler ve orada üçüncü taburun arasına karışarak firar hâdisesinin sebeplerini araştıracaklar ve firara mâni olmağa çalışacaklardı. Bu zabit arkadaşlar vazifelerini yapmışlardı. Üçüncü tabur 600 mevcutla Bursaya gelmişti. Zabitlerin anlattıklarına göre, bütün yol boyunca köylü ve hoca kıyafetli birçok sahte kimseler askerlerin içine karışıyor «Anzavur ve maiyeti Padişahın Müslüman askeridir. Onlara silâh atanlar katil ve Padişaha âsi olurlar» diye geniş propagandalarla neferleri firara teşvik ediyorlarmış. Bu sahte kıyafetli adamların kurdukları merkezler dağıtılmış ve elebaşıları da yakalanmıştı.

Ankaradan Bileciğe

14 Nisanda Ankaradan Bileciğe hareket ettiğim zaman karargâhım şöyle teşekkül etmişti: Erkânıharp Reisi Binbaşı Saffet (eski Maarif ve Millî Müdafaa Vekili rahmetli Saffet Arıkan) Bey, yaver mülâzımievvel İdris Çora (Dışişleri Bakanlığı Malzeme Müdürü sayın İdris Çora), yaver mülâzımievvel Saim (Kocaeli milletvekili sayın General Saim Önhon), süvari mülâzımievvel Erzincanlı İbrahim Refet, baytar Yüzbaşısı Ali, karargâh süvari ve makineli tüfek bölüğü kumandanı mülâzımievvel Kızanlıklı Recep, takım kumandanları mülâzım Ali ve Sami efendiler ve bir doktor yüzbaşısı.

16 Nisanda Bileciğe gelmiştim. Ertesi günü Lefkede bulunan 24 üncü fırka kumandanı Kaymakam Mahmut Beye mülâki olmak üzere otodrezinle Lefkeye gitmiş ve aynı gün dönmüştüm. Rahmetli arkadaşımla bu son görüşmem olmuştu.

(Devamı var)

SAYIN ÇOCUK DOKTORLARINA

Süt çocuklarına hafif gıda olarak verilen, diare ve dizanterilerin tedavisinde muvaffakiyetle kullanılan

Yağı Alınmış Pastörize Ekşi Süt Tozu

Alipogal

300 gramlık hususî kutularda gelmiştir.

COMPAGNIE LALTIERE SUISSE (İsviçre)

Satış deposu: Zaman Ecza Deposu · Ananiadi han İSTANBUL.

Cemiyet Hayatı

Millî Oyunlar Festivali

Türkiye Talebe Turizm teşkilâtı ve sanat sevenler klübü tarafından 24-27 Ağustos tarihinde akşam saat 21 de Açık Hava Tiyatrosunda bir (Millî oyunlar festivali) tertiplenmiştir.

ZAYİ

İstanbul Belediyesinden aldığım, 15154 sicil No. lu amatör şoför ehliyetimi zayi ettim. Yenisini alacağımdan eskisinin hükmü yoktur.

Lami G. Yalman

HEKİM ÖĞÜTLERİ

Karpuz mu faydalıdır, yoksa kavun mu?

Yazan: **Lokman Hekim**

Memleketimizde yetişen nefis meyvelerden kavun ile karpuz dillerde destan olmuştur! Herkes tarafından sevilen bu meyvelerin acaba hangisi daha faydalıdır?

Yaptığım tetkiklerden anlıyorum ki kavun daha faydalıdır. Size ispat edebilirim: Her ikinsinde (A, B/1, B/2, C.) vitaminleri vardır. Fakat bunların miktarı kavunda daha çoktur.

Bu vitaminlerden ötürü karpuz, kavun yiyenlerin hastalıklara karşı mukavemetleri artar, boyları uzar, kemikleri, dişleri sertleşir, sinirleri kuvvetlenir. sinirlilikleri, ateşleri geçer, göz nurları artar. Karaciğere fayda verir. böbreklerimizi temizler, kan bozukluğunu giderir. Daha neler yapar neler?

Karpuzda su, glukoz ve şeker miktarı kavuna nisbeten daha çoktur. Karpuzda bulunmayan iyod kavunda oldukça bereketlidir. Güzellik ve gençlik madeni olan iyod hayatımızda büyük işler görür. (Tansiyon) u düşürür, damar sertliğini giderir. ihtiyarlığı geciktirir. İnsanı gençleştirir.

Kavunda sinirlere, kana kuvvet ve renk veren çelik de vardır. Bunlardan başka insana gençlik kuvveti veren fosfor, manganez, kalsiyum, protein gibi madenler vardır. En nihayet, karpuz yiyenler: (Bol şekerli, az vitaminli şerbet halinde bir su!) içmiş olurlar!

Nefis kavun yiyenler (Şekeri daha az, vitaminleri daha bol bir kudretli maden suyu) içmiş olurlar!

İtiraf etmeliyim ki her ikisi idrarı çok fazlalaştırır. Böbrek kumlarını atar, tansiyonu düşürür (prostatları büyümüş) ihtiyarlara fayda, elleri ayakları şişenlere şifa verir.

Karpuzun kırmızı, pembe, sarı renkleri hoşa gider. Sarı renkli karpuz pek nefis ve lezzetli olur. Vatanımızda yetişen karpuzların başlıcaları şunlardır: 1 — Yeni dünya karpuzu. 2 — Alaca karpuz, 3 — Pembe karpuz. 4 — Kadın budu karpuzu. 5 — Sürme hırsız. 6 — Sarı karpuz, 7 — Gülle karpuzu, 8 — Buz karpuzu.

Kavunlarımızın meşhurları şunlardır:

Topatan, Kırkağaç, Misk saçan, Mollaköy, Kantalup, Van, Hasan Bey, Altınbaş, Havran kavunu.

★

Dünyanın en nefis ve güzel kokulu kavunlarını (Havran) lılar yerler! (Evvelâ can sonra canan) kanununu tatbik ederler. Saplarından tavanlardaki çivilere, halkalara asarlar. Bütün kış yerler.. Karpuz ve kavun çekirdeklerini kavurup yiyenlerin barsaklarında ki bazı kurtlar düşer. Her iki çekirdeği kurutup saklamalı. Kışta kaynatılıp içilirse idrar söktürür, böbreklere fayda verir.

Ağır hastalıktan yeni kalkanlara, karın ağrısı, mide sancısı ve hazımsızlık çekenlere aybaşı âdetlerini görenlere çok kavun yedirmek caiz değildir!?

Karpuz kabuğundan nefis reçel olur, bu reçel kuvvet verir, böbreklere çok faydalıdır. Karpuz kabuğu kurutulursa çıra gibi yanar. Arapların çoğu kavuna (kara biber) ekip yerler! Avrupalıların çoğu kavunun üzerine (tuz) ekerler.

Soğutmak için kavunu buz dolabına koymayınız. Lezzet veren (Pektin) cevherini dondurmuş olursunuz. Güneş görmeyen rutubetli yere bırakırsanız soğur.

Her iki meyveyi bıçaklamadan önce kabuklarını bol su ile yıkamalı. Sonra dilimlemeli, çünkü kabukların üstünde gübrelerden topraklardan sıçrame (Yılancık, Tetonoz) mikropları çoktur.

Çok yetişmiş, olmuş, bozulmuş, çürük kavunlar sancı ve kanlı amel yapar. Küçük kavundan nefis turşu olur. Büyüklerinden reçel, pekmez ve sirke yaparlar.

Son söz: Nefis karpuzla pekmir çok iştah ile yenir! Fakat misk kokulu kavun ile yenilen peynir, yendikçe yenir!

Kuşbakışı

Belediyede fırtına

Belediyede fırtına şeklinde bir rüzgâr esiyor. Rüzgâr Belediye erkânından birçoğunu önüne katmış, şuraya buraya sürüklüyor... Reis muavinlerinden, müdürleredn çoğu değiştiriliyor, vazifelerinden alınanlar yurdun muhtelif yerlerine gönderiliyorlar. Bazılarına münasip bir iş bulunamadığı için bu gibilerin bir idare meclisi âzalığına kayırılmaları düşünülüyor...

Doğrusunu söylemek lâzım gelirse bu haberler memnunlukla karşılanacak, yahut kayıtsızlıkla geçilecek şeyler değildir. Belediye erkânı arasında durup dururken bu kadar geniş değişiklik yapılmasına sebep nedir? Bugün vazifelerinden alınanlar senelerdenberi bu işlerde çalışmış olan kimselerdir. Bunların bir suçları, yahut muaheze edilecek hareketleri varsa neden sadece mevki değiştiriliyor, hattâ kendilerine münasip vazifeler aranıyor? Kabahatleri yoksa neden hep birden işlerinden oluyorlar?

Ehliyetsizlik, kabiliyetsizlik bahis mevzuu edilebilir. Fakat, böyle bir şey varsa, senelerce beklemeğe lüzum yoktu, daha evvel tedbir almak lâzımdı. Kaldı ki değiştirilmek üzere olanlar arasında cidden vazifelerinin ehli, muktedir kimseler vardır. Bunlardan biri Belediye Reis Muavini Suat Kutat'dır. İstanbul'u kalkındırma kongresi münasebetiyle tanıdığım bu zatın zekâsına, bilgisine hayran oldum. Belediye kanun ve nizamlarını mükemmel bilen Suat Kutat, bilhassa komisyonlarda görüşülen her meselede çok doğru, çok mantıki fikirler ileri sürüyordu. İstanbul Belediye Reis Muavinliğinde, şahsan da pek sevimli olan, böyle bir zatın bulunmasından büyük memnunluk duymuştum. Belediyecilikte geniş ihtısası olan bu zat şimdi buradan kaldırılıyor, bir vilâyete defterdar olarak gönderiliyor. Buna şaşmamak, yapılan hareketten acı bir teessür duymamak kabil değildir.

Değiştirilmekte olan diğer erkân arasında da kıymetli şahsiyetler olduğu bildiriliyor. Bu vaziyet karşısında yukarıda söylediklerimizi tekrar edeceğiz: Değiştirilenlerin suçları varsa başka yerlere nakledilmiyerek sorguya çekilmeli, yoksa mevkilerinde bırakılmalıdırlar. Memurlar gerçi her istenilen yere gidip verilen her işi yapmakla mükelleftirler. Fakat böyle dama taşı gibi yerden yere nakledilmeleri, bilhassa ihtısas kesbettikleri vazifelerin dışında işlere tayin olunmaları kendileri için de, memleket için de zararlıdır.

Enis Tahsin Til

Eden, Belgrad'da mühim görüşmelerde bulunacak

(Başı 1 incide)

lar Komitesinin bir toplantısında hazır bulunmak üzere Strasburgda olacaklardır.

Eden, Mareşal Titoyu ziyaret eden ilk İngiliz Bakanı olacaktır. İngiltere Dışişleri Bakanının yakın bir gelecekte yapacağı bu görüşmelere Londra'daki diplomatik mahfillerinde büyük bir siyasi önem verilmektedir.

Tito, geçenlerde, her ikisi Atlantik İttifakında âza olan komşuları Türkiye ve Yunanistanla resmî mahiyette müdafaa anlaşmalarına girişmeye hazır olduğunu belirtmiştir. İngilizler de Bulgar, Romen, Macar ve Çekoslovak nüfuzunu karşılamak ve denkleştirmek için önceden beri Avrupanın en nazik noktalarından biri olan Balkanlarda bir dört devlet işbirliği ve antantı fikrini desteklemişlerdir.

Böyle bir antantla ilgili dört devlet: Türkiye, Yunanistan, Yugoslavya ve İtalyadır.

Son zamanlarda böyle bir antantı gerçekleştirmek yolunda ciddî teşebbüsler yer almıştır. Görünürde, bunun gerçekleşmesine engel teşkil eden yegâne mesele Trieste'nin istikbaline dair Yugoslav — İtalyan ihtilâfıdır.

Yetkili mahfillere göre Eden Türk, Yunan ve İtalyan Dışbakanlarıyle görüşmeleri sırasında bu 3 Müttefik devletin Yugoslavyayla işbirliği kurmak meselesi hakkında umumî görüşlerini öğrenmeye çalışacaktır. Amerika, İngiltere ve Fransa esasen, Batı Müdafaası uğrunda, Trieste serbest bölgesinin istikbâli hal bahsinde Belgrad ve Roma tarafından yeni gayretler sarfı lüzumunu beyan etmişlerdir.

Bir Türk, Yunan, İtalyan ve Yugoslav müdafaa anlaşması Güney Doğu Avrupanın durumunu sağlamlaştıracağı gibi, Yugoslavyayı bilvasıta olsa dahi, Kuzey Atlantik Muahedesi Teşkilâtiyle irtibat ettirecektir.

Türkiye Başbakanı Adnan Menderesle, Dışişleri Bakanı Prof. Fuad Köprülü, Edenin Yugoslavya ve Avusturyadan dönüşünden az sonra Paris ve Londrayı ziyaret edeceklerdir.

İngiliz Hariciye Bakanı ekimde, Birleşmiş Milletler Genel Kurulu toplantısı münasebetiyle Nevyorka da gitmek tasavvurundadır.

Manevralar

Atina, 22 (A.P.) — Yugoslav ordusu birliklerinin bu sonbaharda, muhtemelen ekimde, Türk ve Yunan kuvvetleriyle birlikte nisbeten küçük ölçüde askeri manevralara katılmaları mümkündür.

Bu tahmin, son zamanlarda 3 Balkanlı komşu memleket arasında, bilhassa askeri alanda daha sıkı işbirliği ve dostluk kurmaya mâtuf teşebbüslerle yakından ilgili en yetkili Yunan makamları tarafından ileri sürülmüştür.

Yetkili kaynaklar, askeri işbirliiğ plânından «Sovyet emperyalizmine karşı bir savunma ittifakı» şeklinde bahsetmiş, bâriz sebepler dolayısiyle «Sovyet komünizminden» dem vurulmamıştır.

Türklerle Yunanlılar Titonun, kendi öz menfaatine hizmet etmekle beraber, hareketlerinde samimî olduğuna inanmaktadırlar.

Doktor ücretleri Artıyor

(Başı 1 incide)

mize imkân yoktur. Gerçi Etıbba Odaları kanunundaki bir maddede, icabı halde hekimleri sınıflara ve ihtisaslarına göre tarifesine tâbi tutmak derpiş edilmiştir ise, şimdiye kadar bu mevzuda herhangi bir karar alınmış değildir. Etıbba Odası idare heyeti böyle bir icaba kani olursa hekimler için ihtısas ve sınıfları tarafından asgarî bir ücret tarifesi hazırlayabilir. Fakat bu tarifenin bilâhare Bakanlık tarafından tasdiki icabeder.

Otomobil kazasında

(Başı 1. cide)

Fettah Yılmaz, Kızıltoprakta Musa Mazhar caddesinden geçerken, karşıdan gelen Maltepe 145 plâkalı Arif Artanın idare ettiği kamyonla çarpışmıştır. Bu çarpışma neticesinde otomobil devrilmiş ve içinde bulunan yolcular Guraba hastanesi başhekimi Sedat Erman ile Hüseyin Erdem ağır surette yaralanmışlardır. Haydarpaşa Nümune hastanesine kaldırılan yolculardan Hüseyin Erdem ölmüştür. Sedat Erman ise koma halindedir.

Kamyon şoförü yakalanarak tevkif edilmiştir.

İzmir limanındaki İzdiham önlenecek

(Başı 1. cide)

Tariş'in iki bin ton mal istiab edebilecek olan deposunun boşaltılarak Denizcilik Bankasına devredilmesi için yapılan çalışmalar ilerlemektedir.

Ayrıca İzmir belediyesiyle bu hususta müşterek çalışmalarımız vardır. Bunun semeresi önümüzdeki günler içinde alınacaktır.

397 sayılı Sirküler üzerindeki çalışmalarımız da ilerlemektedir. Sirküleri tam manasiyle kaldırmayı düşünmüyoruz. Maliye Bakanlığı ile müşterek çalışmalarımız neticesinde bu sirküler değiştirilecek ve tüccarı sıkmıyacak bir duruma getirilecektir.

Son günlerde bazı yeni ticari anlaşmalar da yapmak üzere hazırlanmaktayız. Meselâ güney, Amerika ile ticari münasebetlerimizi arttırmak maksadile yeni anlaşmalar için çalışıyoruz. Bu hususta alâkalı devletlerle müşterek temaslara önümüzdeki günler içinde başlanacaktır.

Hükûmetimiz yabancı sermaye mevzuuna da gereken ehemmiyeti vermektedir. Bu hususta bize birçok müracaatlar yapılmıştır. Bunlar hâlen teker teker incelenmektedir.

Cumhurbaşkanının İzmir'deki Tetkikleri

(Başı 1 incide)

65 inci Motörlü Topçu Alayını ziyaret etmiş ve Alay Komutanından alayındaki yenilikler hakkında izahat almışdır.

Dönüşlerinde Halkapınar'daki askeri ağır bakım tamirhanesini de ziyaret ederek buradaki tesisler hakkında ilgililerden malûmat alan Cumhurbaşkanı fabrikanın büyük bir gelişme kaydetmiş olmasından dolayı memnuniyetlerini bildirmiş ve fabrikanın hatıra defterini «Başarılar dileği» kaydile imzalamışlardır.

Cumhurbaşkanı bundan sonra Kızılçullu'ya geçmiş ve orada Kızılçullu Kız Köy Enstitüsünü ziyaret etmişdir.

Okul antresinde, dün şehrimize gelmiş olan Millî Eğitim Bakanlığı müsteşarı Reşat Tardu, Millî Eğitim müdürü, okul müdürü, öğretmenler ve yüzlerce öğrenci ve halk tarafından alkışlar arasında karşılanan Cumhurbaşkanımız burada yarım saate yakın bir müddet kalmışlar ve gerekli tetkik ve temaslarda bulunmuştur.

Bu arada Cumhurbaşkanı Nato güney-doğu Avrupa kuvvetleri komutanlığı emrine verilecek olan bu binanın yerine kızlarımız için yine böyle güzel bir okul binasının sür'atle hazırlanmasını emretmiştir.

Çeşme'de

Çeşme, 22 (A.A.) — Dün öğleden sonra ilcemize gelen Cumhurbaşkanı Celâl Bayar, burada Balıkçılığın inkişafı için Toprak Mahsulleri Ofisi tarafından 300 bin liraya yaptırılmış olan soğuk hava tesislerinin tecrübe çalışmalarında bulunmuşdır.

Motör Enstitüsü açıldı

İzmir: 22 (A.A.) — 1,5 Milyon lira sarfile 1953 eylül ayının başına kadar tamamlanması kararlaştırılan İzmir motör-Makine enstitüsünün temel atma töreni bugün saat 18'de yapılmış, ve temele ilk harç Cumhurbaşkanı Celâl Bayar tarafından, «Türk milletine hayırlı olsun» temennisiyle konulmuştur.

Antalya köylerinde

(Başı 1. cide)

maye etmesi yüzünden esaslı bir netice alamamaktadır. İki gün evvel Bademağacı köyünde yine kadın satışı yüzünden kavga çıkmış, 12 kişi Recep Koçak adında bir genci sopa ile döverek öldürmüşlerdir. Katiller yakalanarak tevkif edilmişlerdir.

İngiltere İran'a Yeni teklifler Yapacak

(Başı 1. cide)

terek İngiliz — Amerikan hareketini muvakkaten tehir edecek mahiyettedir.

İyi haber alan mahfillere göre, İngilterenin bugünler de İran nezdinde yeni yaklaşmada bulunması Churchill kabinesince tasvip edilmiştir. Kabine görünürde, İrana müstacel yardımlar yapılmasını derpiş eden Amerikan plânlarının şimdilik şâyanı kabul olmadığı neticesine varmıştır. Bilindiği gibi geçenlerde Dışişleri Bakanı Dean Acheson, İran Başbakanı Muhammed Musaddıkla aralarında sürüp giden ihtilâfı bir an evvel hal için İngilizlere belli başlı tâvizlerde bulunmaları hususunda tavsiyelerde bulunmuştu. Bakan aynı zamanda Amerikanın da, Musaddık rejimini patlak vermesi muhtemel bir komünist hükûmet darbesine karşı desteklemek için İrana 5 - 10 milyon dolar arasında nakdî yardımda bulunmaya hazır olduğunu belirtmişti.

Adende çeteci âşiretlerle İngiliz birlikleri arasında çarpışma

Aden, 22 (Anka) — Bugün bâzı Aden âşiret çetecileri Adende bulunan İngiliz askeri karargâhına hücum etmişlerdir. Askerlerle çeteciler arasında kısa bir çarpışmadan sonra çeteciler çekilmek mecburiyetinde bırakılmıştır. İngiliz uçakları âşiret çetecilerin köylerine 40 ton ağırlığında bombalar atarak köylerini harap etmişlerdir.

İran hanedan mensupları; İrandan ayrılıyor

Tahran, 22 (A.P.) — Bâzı söylentilere göre Kralın annesi de yakında İrandan ayrılmak üzere hazırlıklara başlamıştır.

Şahın kardeşi Prens Hamid Rıza Pehlevi 17 ağustosta Tahrandan Avrupaya müteveccihen yola çıkmıştır. Kral ailesine mensup birçok şahsiyetler de evvelce memleketten ayrılmışlardı.

Yurtta sıcak dalgası hüküm sürüyor

(Başı 1 incide)

tir. Maamafih hava rasatlarile uğraşanlar sıcakların son haddini bulduğunu, bundan sonra havanın serinlemesi bekleneceğini de söylüyorlar.

Sıcakların şiddeti yüzünden şehrimizde bayılma vak'aları çoğalmıştır. Bilhassa güneşte gezenler arasında bayılanlara rastlanıyor. Bunun için sıcaklığı 60 dereceyi geçen güneşten mümkün olduğu kadar sakınmak lâzımdır.

Plâjlara tehacüm

Sıcaklar yüzünden dün de plâjlar müthiş kalabalıktı. Halk suyun temiz olup olmadığına bakmadan, bir parça serinlemek için denize giriyor. Hafta sonu ve bayram tatilleri münasebetile şehirden başka yerlere gidenler de çoktur.. Buna mukabil serinlemek için muhtelif yerlerden şehrimize gelenler vardır.

Ankarada sıcaklık dün 37 de rece idi. Ortalık tamamen sakin di. Edirne, Balıkesir, Akhisarda sıcaklık 41 dereceye kadar çıkmıştır. Buna mukabil Sivasta sıcaklık 8 dereceye kadar inmiştir.

Bir doktorun tavsiyeleri

Sıcaklığın tesirini azaltmak için ne yapmalıdır? Kendisile görüştüğümüz bir doktor şu tavsiyelerde bulunmuştur:

1 — Mümkün olduğu kadar hafif giyinmek.

2 — Çok su ve şerbet içmemek. Bunlar muvakkat bir serinlik verir, fakat çok geçmeden harareti arttırır. Fazla su içilmezse su arzu ve ihtiyacı geçer. İçilecek su serin olmalıdır. Fazla soğuk su zararlıdır.

3 — Yemeklere dikkat etmelidir. Mümkün olduğu kadar az yağlı, hafif ve taze yemekleri tercih etmek lâzımdır. Yemek arasında bir bardaktan fazla su içmemelidir. Suyu azar azar içmek, bir bardağı birden yuvarlamamak muvafıktır.

4 — Dondurma gibi soğuk şeyleri ancak yemek üzerine yemeli, boş mideyi dondurma ile doldurmaktan çekinmelidir. Meyve harareti keser, bu bakımdan faydalıdır. Fakat ifrata gitmemeli, meyveleri yemekten sonra yemelidir.

5 — İshal olmamağa dikkat etmelidir. Fakat kabız da bunun kadar zararlıdır. Hararetin artmasına sebep olur. Bunun için şiddetli sıcakların hüküm sürdüğü şu sırada midelerimize bilhassa dikkat etmeliyiz.

6 — Serinlemek için yapılacak şey şunlardır: Sık sık ağzı burnu yıkamak, mümkünse su dökünmek, harareti kesen naneli, limonlu, az şekerli şerbeti azar azar içmek.

Meteoroloji Genel Müdürünün beyanatı

Ankara, 22 (Hususi muhabirimiz Sabahattin Sönmez bildiriyor) — Bugünlerde bütün Türkiyeyi bir sıcak dalgası sarmış bulunuyor. Kaç gündür Ankarada bunalmış vaziyette, serin yayla gecelerinden eser de kalmadı, Dün hararet 36 ya yüksel mişti. Bugün de aynı vaziyette. Meteoroloji umum müdürü Fuat Adanalı ile karşı karşıya terliyoruz. Her vakit siyasi hava ile uğraşılmaz ya. Hiç olmazsa önümüzdeki günler için, hele bayram için umum müdürden sevinçli bir haber almağa çalışıyorum. Fakat o, kan ter içinde olmasına rağmen bu sıcakları tabii görüyor ve şöyle diyor:

«— On senelik vasatiler üzerinde yaptığımız etüdde bugünlerdeki sıcaklık bir anormallik göstermemektedir. Yalnız bundan evvelki günlerin anormalden düşük olarak serin geçmesi bugün normal sıcaklığı yadırgatmaktadır. Bu sıcaklar memleketin zirai mahsullerinin ve bilhassa pamuk elmalarının olgunlaşmasında çok büyük faydası vardır. Bu suretle mahsul zamanında kemale gelir ve yağışlar başlamadan toplanma imkânını verir. Yalnız, elim bir şekilde devam eden orman yangınları bakımından sıcakların büyük bir zararı vardır. Havanın rüzgârsız geçmesi yangınları önleme bakımından büyük bir yardım sağlamaktadır.»

«Bu cehennemin mihrakı neresidir» sualimi umum müdür şöyle cevaplandırıyor:

«Bu sıcaklık bize normal olarak Cenuptan geliyor. 1950 de bugün sıcaklık 32 idi. 1951 de yine 32, 1952 de 36, dün 1950 de 30, 1951 de 35, 1952 de 35 imiş. Evvelki gün 1950 de 29, 1951 de 33, 1952 de 35 imiş»

«Bu sıcaklık az mı?» der gibi bakışım üzerine umum müdür şöyle devam ediyor:

«— Halimize şükredelim. Bu gün Fransa, İtalya Periyodik olarak gördüğü büyük sıcakların ıstırabını çekmektedir. İngiltere deki son fırtınaların sebebi de budur.

Yurdumuzun en sıcak ve en serin köşelerine gelince: Bugünlerde en sıcak yerlerimiz Edirne, Adapazarı, Manisa, Aydın, Islahiye, Urfadır. Buralarda hararet 40-41 arasındadır. En serin yerlerimiz de Kars, Van, Giresun, Rizedir. Buralarda hararet 28-30 arasıdır. Mutedil yerlerimiz İstanbulun Floryası, Sarıyeri, Göztepesi ile Kuşadası ve Samsun.»

«— Bu sene iki bayram birleşiyor, vatandaşlara nerelerini tavsiye edersiniz.» diyorum.

Umum müdür, «Daha bayrama vakit var, kehanette bulunamam» diyen bir eda ile şu cevabı veriyor:

«— Bayramda Boğazı, Floryayı ve yurdun şimal sahillerini tavsiye etmek lâzım. Bu yakın günlerde Trakyaya yağmur yağması ihtimali var. Orta Anadolu da sıcak biraz daha devam edecek. Bu mıntakanın bayramı sıcak içinde geçirmesi muhtemeldir.»

Bu görüşmeden Eylûl başını beklemekten başka çare olmadığı anlaşılıyor.

Balıkesirde

Balıkesir, 22 (Hususi) — Dört gündenberi devam eden sıcaklar bugün birdenbire şiddetini arttırmış, hararet gölgede 41 dereceye yükselmiştir. Yazlık mahsul kavun, karpuz ve üzümler sıcaktan kurumuştur. Belediye zabıta memurlarından Ahmet Peker de sıcakların tesirile bayılmıştır.

Diğer taraftan, Orhaniyenin Kocadağ bölgesinde ve Uyur Bendinin Madra dağı 92 inci bölümünde iki büyük orman yangını olmuştur. Bu mıntakada çam ormanı sık olduğundan tehlike gittikçe büyümektedir. Yangın civarında bulunan Uyurbendinin Güneli Haydar ve Çamlık köyleri ateşin tehdidi altındadır. Yangının söndürülmesine çalışılmaktadır.

Konya, 22 (Hususî) — Şehrimizde yakın bir zamandanberi görülmemiş sıcaklar hüküm sürmektedir. Bugün termometre sıcaklığı öğleye doğru gölgede 40 ve güneşte 70 olarak göstermiştir. Sıcaklık Konya ovasında da ha fazla hissedilmekte ve harman işlerini kolaylaştırmaktadır. Bu sebeple bu mıntakalarda harman faaliyeti sona ermiştir.

Antalyada

Antalya, 22 (Hususî) — Şehrimiz bugün mevsimin en sıcak gününü yaşamıştır. Hararet derecesi gölgede 41 e ve güneşte 80 e yükselmiştir.

Adana'da

Adana, 22 (Hususî) — Son günlerde şiddetini arttırmakta olan sıcaklar bugün 40.5 dereceye çıkmıştır.

Bugüne kadar 38 derece kaydedilen hararet bugün 2.5 derece daha fırlamış, saat 14 de 40.5 dereceye yükselmiştir. Bu sırada termometre güneşteki harareti 61 derece olarak kaydetmiştir.

Adapazarında yeni fabrika için teşebbüs

Vaşington ,22 (A.P.) — Adapazarında Kocaeli Yağ Fabrikası müessislerinden Salih Çoroğlu glikoz ve glikoz mamûlleri ile kola imal edecek bir fabrikanın tesisi için Amerikan sermayesi temin etmeye çalışmaktadır.

Tedavüldeki para miktarı

Ankara, 22 (T.H.A.) — Türkiye Cumhuriyeti Merkez Bankasından bildirilen ve resmî gazete de yayınlanan rakamlara göre halihazırda tedavüldeki para miktarı 2 milyar 272 milyon 545 bin 692 liradır.

Deniz Kuvvetleri Komutanı döndü

Ankara, 22 (A.A.) — Deniz kuvvetleri komutanı ile maiyetini hamil uçak 21 Ağustos 1952 günü saat 18 de Etimesgut hava meydanına inmiştir.

Kütahyada bir tevkif

Kütahya 22 (Hususî) — Güveççi köyünden İsmail Özaydın, aynı köyden Nebi kızı 4 yaşlarında Hatice Kocabaya tecavüzde bulunduğu iddiasile mahkemeye verilmiş ve sorgusunu müteakip tevkif edilmiştir.

Bir İtalyan gemisi kazaya uğradı

İtalyan bandıralı «Maresaz» yük gemisi evvelki gün 2500 ton hububat hamulesi ile Gelibolu civarından geçerken Doğu Aslan civarında karaya oturmuştur.

Geminin vaziyeti Bandırma vapuru tarafından görülerek yardıma gidilmiş ve durum acente ye telsizle bildirilmiştir.

Hâdiseyi öğrenen Denizcilik Bankasının gemi kurtarma işletmesi, Kilyos vapurunu kaza yerine göndermiştir.

Maresaz'ın kaptanı kurtarma mukavelesini imzaladıktan sonra kurtarma ameliyesine başlanacaktır.

Kırıkkalede bir manda bir çocuğu öldürdü

Ankara, 22 — Kırıkkalenin Huduşu köyünde dün akşam üzeri müessif bir hâdise olmuş, 7 yaşlarında Döndü Akçay isminde bir kız çocuğu, bir mandanın boynuzları arasında feci şekilde can vermiştir.

Küçük Döndü, evlerinin önünde oynamakta iken, birdenbire meydana çıkan bir mandanın hücumua maruz kalmıştır. Azgın manda, Döndüyü boynuzuna takmış ve 3 metre öteye fırlatmıştır. Döndü düştüğü yerde derhal ölmüştür.

BAŞMAKALEDEN DEVAM

Seçme Misafirlerimiz

(Başı 1 incide)

mekanik âlimleri bu yıl İstanbulda toplanmış bulunuyorlar. çok rağbet gören 1952 kongresinde iki yenilik vardır.

Birincisi şudur: Şimdiye kadar kongrenin münakaşa mevzuları solid (sulp) cisimlerin mihaniki, seyyallerin mekaniki, umumî dinamik ve termo dinamik diye dörde ayrılırken, şimdi buna Türk heyetinin teklifi üzerine fizik ve mekaniğin riyaziye ile olan münasebeti mevzuu ilâve edilmiştir. İkinci yenilik de ilk iki mevzu ile meşgul olacak âlimlerin çokluğu dolayısiyle bu iki sahanın A ve B diye İstanbul kongresinde ikişer şubeye ayrılmış olmasıdır.

Sekizinci Mekanik kongresi; İstanbulun, milletlerarası bir kongre şehri diye gördüğü rağbetin ve uyandırdığı cazibenin yeni bir belirtisidir. Bu kongrelerde ev sahibi rolümüzü sevgi ile benimsiyoruz, fakat bir şey yapmak elimizden gelmiyor ki o da kıymetli misafirlerin istirahatlerini temin etmektir. Otel sahasındaki yeni yeni hareketlerle bu noksan gitgide ortadan kalkacaktır. Fakat bu defa leyli mekteplerin yatakhanelerinde misafir etmeğe mecbur olduğumuz misafirlerimizden ricamız, bu kusuru mazur görmeleri ve kendilerini gençlik günlerine irca edilmiş sayarak, idealist âlimlere yakışacak bir teselli ve neşe tarafı aramalarıdır.

Ahmet Emin YALMAN

Kayseri uçak Fabrikası bu yıl Genişletilecek

(Başı 1 incide)

rında memleketimizi ziyaret edeceğini haber vermiş ve memleketimize verilmekte olan tepkili uçakların adedinin arttırılacağını sevkıyatın devam ettiğini sözlerine ilâve etmiştir. Bakan, Türk ordusunun savaş gücü hakkında da kısaca şunları söylemiştir:

«— Türk ordusu yiğitler ocağıdır. Ordu millettir. Eğer bir gün savaşmak gerekirse bu müstesna kuvvet, milletin tarihine yaraşır şekilde yeni destanlar yaratacaktır. Bunda hiç kimsenin şüphesi yoktur.»

General Wyman Türk kuvvetlerini övüyor

Vaşington, 22 (A.P.)— Kuzey Atlantik Paktına bağlı olarak yeni meydana getirilen Güney - Doğu Avrupa Müttefik Kuvvetleri komutanlığını yapacak olan General Willard G. Wyman Korede görmüş olduğu Türk ve Yunan askerlerinden sitayişle bahsetmiştir. General Wyman Doğu Akdenizde bu iki devlete mensup kuvvetlere komuta edecektir.

Karargâhı İzmirde kurulacak olan Güney - Doğu Avrupa Müttefik Kuvvetleri komutanlığına getirilen General Wyman, doğrudan doğruya Amiral Carney'in mesuliyeti altında çalışacaktır.

Beş büyük petrol Şirketi mahkemeye Verildi

(Başı 1. cide)

poru da elde ettikten sonra bütün dosyayı pazartesi günü yayınlıyacaktır.

Karşılıklı Güvenlik Teşkilâtı ve Amerikan adalet aakanlığı 50 milyon dolarlık bir tazminat elde etmek için ilgili petrol şirketlerini mahkemeye vermişlerdir.

Komitenin raporunda ismi geçen petrol şirketleri şunlardır:

«Standard Oil of New Jersey; Standard Oil of California; Socony - Vacuum; Texas Oile Company ve Gulf Oil Company».

Bazı Hacı adayları

(Başı 1. cide)

Arafatta yapılacak büyük merasime son hacı kafilesinin yetişemiyeceği hakkındaki haberler için Suudi Arabistan Büyük Elçisi şu beyanatta bulunmuştur:

«— Vapurların 25, uçakların da 27 Ağustosta Ciddede bulunmaları mecburiyeti doğrudur. Türk hacılarının daha geç tarihlerde gideceklerini düşünen hükûmetinizin müracaati üzerine hükûmetime bir telgraf çekerek vaziyeti bildirdim. Suudi Arabistan, geç kalacak olan Türk hacı namzetlerine elden gelen yardımı yapacak ve hepsini hacca yetiştirmek için Ciddede gerekli vasıtaları temin edecektir. Şu âna kadar hac için Mekkede 40.000 den fazla Müslüman toplanmıştır. Bugüne kadar da Türkiyeden 9500 kişiye vize verilmiştir.»

Senatör T.F. Green Türkiye'yi övdü

(Başı 1 incide)

kısa sürecek seyahatinin arifesinde hemen hemen bütün dünya memleketlerini gezdiğini, fakat hür dünya memleketleri arasında en fazla Türkiyeyi sevip takdir ettiğini söylemiş ve demiştir ki:

« Türkiyeye birçok kereler gittim. Şimdiki Cumhurbaşkanı ile tanışmak şerefini kazandım. Selefini de tanırım. Türkiyede başarılanlara karşı en büyük hürmet ve hayranlık duymaktayım. Bu memleketin istikbalinden de son derecede ümitliyim. Türkler şayanı hayret ve hakikaten fevkalbeşer bir hızla memleketlerinin inkişafına mani olan eski ve kötü sistemleri bir tarafa atmış ve batılı ideallere intibak etmişlerdir. Modern metodlara intibak hususundaki arzu ve iktidarlarını askeri alanda da göstermişlerdir. Bugünkü devirde istisnasız diğer bütün devletlere nümune teşkil eden bir tecavüze mukavemet zihniyetiyle muhteşem ve çok güzel bir askeri kudret yaratmışlardır. Bunun diğer bir nümunesi Kore'de görülmüştür. Türkiye Birleşmiş Milletler teşkilâtının Kore savaşına büyük yardımlarda bulunmuştur. Türk askerinin üstün cesaret iktidarı Kore'de görülmüştür.»

Günseli'ye parlak kontratlar teklif ediliyor

(Başı 1 incide)

de 12 güzelden altısı finale kalmıştır. Bu altı güzel arasında Türkiye güzeli 15, Fransa güzeli 14, Yunanistan güzeli 12, İngiltere güzeli 11, Belçika güzeli 10, Almanya güzeli 9 puan almışlardır. Netice ilân edilmeden evvel hakemlerden M. Rinaldo ihtilâf çıkarmış ve Türkiye ile Fransa arasında birincilik ve ikincilik için baştan seçim yapılmasını teklif etmiştir. Hâdiseye Enternasyonal Komite Başkanı M. Zeilerin müdahale etmesi üzerine baştan seçim yapılmasından vazgeçilmiştir. Günselinin seçilmesi üzerine kendisini tebrik etmeğe koşmuşlar, bu arada halk arasında bulunan Napoli Başkonsolosumuz da sahneye koşarak Günseliyi tebrik etmiştir.

Yunanistan, Fransa ve Almanyada bir tetkik seyahati yaptıktan sonra Napoliye dönmüş olan 45 hava subayımızın 15 i müsabakanın neticesini heyecanla beklemiş ve Günseliyi hararetle tebrik etmiştir. Kararın ilânından sonra Günseliyi tebrik eden güzellerin başında Fransız güzeli bulunmuş ve Avrupa güzeline muvaffakıyetler temenni etmiştir. Diğer taraftan Günseliye bir çok teklifler yapılmıştır. Bu teklifler arasında:

1 — Sinema artistliği için bir senelik kontrat.

2 — Afişlerde resminin basılması için para mukabili mukaveleler.

3 — Mankenlik anlaşması.

4 — Millî defilelerde çalışmayı kabul etmek.

Ayrıca İtalyan çevreleri, Dünya güzeli A. Kuusela ile Avrupa güzeli G. Başarı karşılaştırmak isteğini izhar etmiştir.

(Avrupa kraliçeliğini kazanan Günselinin zaferi hakkında, 1952 Türkiye güzeli Gelengül Tayfuroğlu ile yapılan bir konuşmayı dördüncü sayfamızda bulacaksınız.).

Yunan hükûmeti güven aldı

(Başı 1 incide)

bulunmuştur.

Meclis oy vermeğe koyulmadan evvel komünist temayüllü Edda partisi mensupları salonu terketmişlerdir. Bu partinin parlâmento grubu 8 kişiden ibarettir. Grubun sözcüsü salonu terketmeden evvel verdiği demeçte, Amerikan elçisinin Yunan iç işlerine «müdahalesini» şiddetle tenkid etmiştir. Bu Mr. Peurifoy'un geçenlerde ileri sürdüğü mütalâalar karşısında parlamentoda beliren ilk tepkidir.

İçişleri Bakanı, Meclise yeni seçim kanunu tasarısını vermiştir. Bu tasarı, Kuzey Yunanistan da geniş - güneyde ise dar seçim esasını kabul etmekte ve ekseriyet usulüne dayanmaktadır.

Yunanistanda harp divanı kuruldu

Atina, 22 (A.P.) — Yunan hava kuvvetlerine bağlı bir harp divanı bugün sabotaj, casusluk ve muzir faaliyetlerden sanık 16 kişiyi muhakemeye başlamıştır. Sanıklar arasında Yunan hava gücüne mensup 11 subay bulunmaktadır. Bu şahıslar 1952 ilk baharında tevkif edilmiş ve Yunan gazeteleri o zaman büyük bir komünist casusluk ve fesat şebekesinin meydana çıkarıldığını yazmış ve tevkif edilen şahısların faaliyetlerini tasvir etmişlerdi.

İyi haber alan mahfillere göre şimdiki mahkeme neticesinde, silâhlı kuvvetlerin diğer servislerinde başka komünist nüveleri mevcut olup olmadığının meydana çıkması mümkündür. Sanıklar arasında hava gücünden emekli bir yarbay ve 3 sivil de bulunmaktadır. Duruşmada 14 sanık mevcuttur 15 inci sanık, bir talim uçağı ile Arnavutluğa kaçmış olup gıyaben yargılanmaktadır.

Bir komiser muavini Rüşvet alırken Yakalandı

Kasımpaşa karakolu komiser muavini, bir şoförden beş lira rüşvet alırken suçüstü yakalanmıştır. Bu rüşvet hâdisesinin mahiyeti şöyledir:

Beyoğlu Aynalıçeşme sokak 39 numaralı evde oturan Ahmet Erkan isminde bir şoförün Kasımpaşa karakoluna otomobili için bir işi düşmüştür. Günlerden beri yaptıramadığı bu iş için Kasımpaşa karakolu komiser muavini İsmail Yazgan 5 lira rüşvet istemiştir. Şoför durumu Emniyet Müdürlüğüne ve Savcılığa bildirmiş, dün yapılan cürmü meşhutta komiser muavini numarası tesbit edilmiş 5 lirayı alırken yakalanmıştır. Komiser muavini sorgusunu müteakip tevkif edilmiştir.

Doğan çocukların Yarısı ölüyor

(Başı 1 incide)

dise olmuştur. Ziyafetin ortalarına doğru bahçeye giren Demokrat Partiye mensup bir şahıs, Bakanın oturduğu masanın önüne gelerek:

«— Her yerde içip yiyorsunuz Millet bir taraftan sefaletten ve hastalıktan ölürken siz burada zevk safalar yapıyorsunuz.» demiştir. Bu arada müdahale eden milletvekili ve Demokrat Parti ileri gelenlerine de:

«— Yaptığınız binbir vaad bu neticeyi mi verecekti?» diye bağırmıştır. Emniyetin müdahalesinden büsbütün sinirlenen partili, önüne gelen ziyafet masalarını tekme ile tahrip etmiştir.

Bakan Giresunda hiç bir konuşma yapmadan sabahın erken saatlerinde Orduya hareket etmiştir. Orada da konuşma yapmadan Samsuna müteveccihen ayrılmıştır.

GÜNÜN YAZISI :

Memurun hakları, vazifeleri ve mesuliyetleri nelerdir

(Başı 2 incide)

hizmetin bünyesine göre, muhtelif yönetmeliklerde tesbit olunmalıdır.

İnzibatî muameleleri tetkik edip karara bağlayacak idare mahkemelerinin muhakeme usulleri, bir tüzükle belirtilmelidir.

Memurların izinleri, vekâletleri, seyaahtleri, vazifeye başlama, ayrılma ve devir ve teslim usulleri, ayrı birer yönetmelik mevzuu yapılmalıdır.

Ayrıca ve hepsinden mühim olarak âmme hizmetlerinin işleme tarzları gözönünde bulundurulmak şartiyle, her Bakanlıktaki, hattâ aynı Bakanlığın muhtelif umum müdürlüklerindeki memurların çalışma şekillerini, vazifelerini, salâhiyetlerini ve mesuliyetlerini tâyin eden belki yüze yakın yönetmeliğe ihtiyacımız vardır. Bir memurun vazifesini, salâhiyetini ve mesuliyetini gösteren esaslar, kanunlarda teferrüatlı bir şekilde tesbit edilmezse; kanunların bu boşluğunu, tüzüklerle; yönetmeliklerle telâfi etmek gerekir. Aksi halde, ne vazifsini yapanı taltif, ne de salâhiyetinin hudutlarını aşanı tecziye etmek kabil olabilir.

V

Velhasıl, devletin temeli âmme hizmetidir; âmme hizmetini yürüten de memurdur. Kalkınma ve kalkındırma hareketinin çeşitli veçheleri vardır. Fakat memur meselesi, memur statüsünün ıslahı ve ikmali, bu kalkınma teşebbüsünün başında gelir, fikrindeyiz. Son zamanlarda memleketimizde uzun tetkikler yapmış olan Milletlerarası Kalkınma Bankası tarafından yollanan Barkley heyetinin raporunda kanaatimizi teyid eden uzun sayfalar vardır.

Hasan Refik EDTUĞ

SPOR

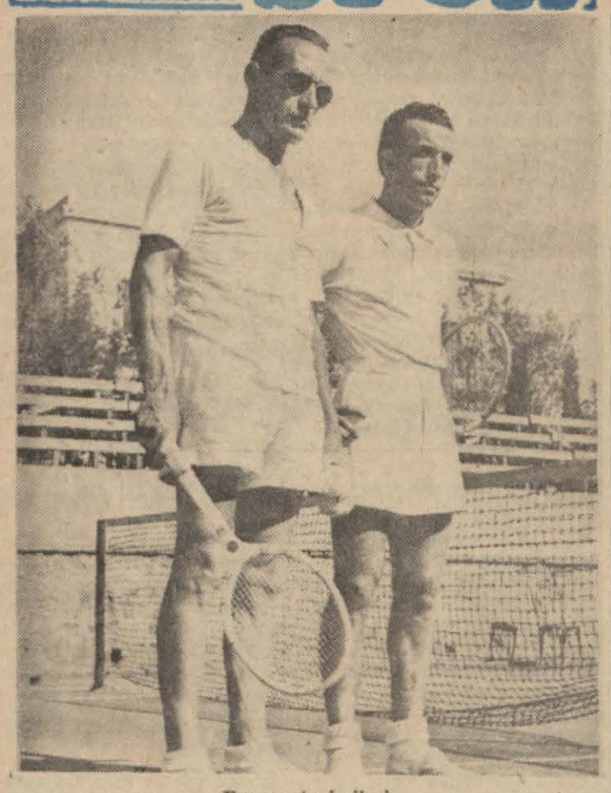

Fransız tenisçileri

Japon atletleri ile bugün karşılaşıyoruz

Japon atletleri, Atinada yaptıkları karşılaşmaların üçü müstesna, hepsini kazandılar

Evvelki akşam gelen Japon atletleri bugün saat 16.30 da Fenerbahçe stadında atletlerimizle karşılaşacaklar ve yarın da şehrimizden ayrılacaklardır.

Helsinkiden dönmekte olan Japon atletleri Atinada yaptıkları müsabakalarda 100, 400 ve 400 engelli hariç hepsini kazanmışlardır.

Misafir atletler bugünkü yarışmalara şu kadro ile iştirâk edeceklerdir:

100 ve 200 Hosoda, Muroya; 800, 1500 Osamu, 5000 Matoba, 800 Yamamato, 400 Okano, 3000 steple Takahashi, uzun ve 100 Tajima, üçadım İmuro ve Hasagawa, sırık Savada, 110 engel li Kinami.

Misafir ekipteki kız atletler de şunlardır:

Miyashita, Yoshikawa, Yoshio.

Japon atletleri bilhassa atlamalarda kuvvetli bir manzara arzetmektedir. Koşuların hemen hepsi mücadelelei ve çekişmeli olacaktır.

Türk — Japon atletizm karşılaşması programı şöyle tesbit edilmiş bulunmaktadır:

16.30 Açılış.
16.50 100 metre (Kızlar).
100 metre
Yüksek atlama.
Üçadım.
17.15 400 engelli.
17.25 800 metre.
Disk gösterisi (Olimpiyat dördüncüsü Miss Yoshino).
17.30 5000 metre.
Yüksek atlama
Uzun atlama.
18.00 110 engelli.
Uzun atlama.
18.10 200 metre.
18.20 1500 metre.

Japon atleti Eitano Okano

Futbol federasyonundaki toplantı

Futbol Federasyonunun profesyonel ligin 8 kulüp olarak kalması hakkındaki kararı üzerine, profesyonel lige mensup kulüplerin mümessilleri dün akşam bölgede bir toplantı yapmışlardır.

Bu toplantıya dün uçakla Ankaradan gelen federasyon temsilcisi Orhan Şeref de iştirâk etmiştir. Orhan Şeref Futbol Federasyonunun profesyonel ligin sekiz veya on kulüpten teşekkül etmesi hususunda kulüp temsilcilerinin kat'î mütalâalarını öğrenmek için geldiğini söylemiştir.

Kulüp mümessilleri bugünkü vaziyete göre profesyonel ligin on kulüpten teşekkül etmesinin yerinde olacağı mütalâasını ileri sürmüşler ve bu mütalâalarını imzalı olarak Futbol Federasyonuna vermişlerdir.

Futbol Federasyonunun profesyonel ligin on kulübe çıkarılması hususundaki mütalâayı iyi karşılayacağı ve müsait bir karara varacağına muhakkak nazarile bakacağı tahmin edilmektedir.

Matbaa ve Kutu Fabrikası Sendikası idare heyeti

Matbaa ve kutu fabrikası sendikası idare heyetine şunlar seçilmiştir:

1 — Muzaffer Alp,
2 — Hamit Çiğdem,
3 — Alâattin Arıman,
4 — Selâhattin Arıman,
5 — Vahdettin Güç,
6 — Hasan Doğru
7 — Nejdet Topçuoğlu.

Dün yapılan Enternasyonal Tenis maçları

Yedinci Enternasyonal Tenis Turnuvası dün öğleden sonra Tenis, Eskrim ve Dağcılık Kulübü kortlarında başlamıştır.

Dünkü müsabakaların ilk kısmını Türkiye — Fransa tenisçileri arasında yaplıan müsabakalar teşkil etmiştir.

Tek erkeklerde; Fransız Cochep — Suzan Güreli 6/4, 8/6, Remy — Nazmi Barıyı 6/4, 6/2 yenmiştir.

Çift erkekler müsabakasında Cochep — Remy çifti Nazmi Bari, Behbut Civansır çiftini 7/5, 8/6 yenmiştir.

Bu suretle Türkiye — Fransa karşılaşması 3—0 aleyhimize neticelenmiştir.

Yine dün başlıyan enternasyonal turnuva karşılaşmalarında da Yugoslav Petroviç — Abseli 6/1, 6/2, Yugoslav Paladi — Andon Cibiyi 6/0, 6/0 mağlûp etmişlerdir.

Müsabakalar heyeti umumiyesiyle zevkli ve güzel olmuştur. Turnuva bir eylûle kadar devam edecektir.

Kıyı Emniyet helikopter kullanacak

Denizcilik Bankası kıyı emniyeti işletmesinin teknik servis şefliği, Karadeniz Boğazı ağzında bulunan can kurtaran istasyonlarının, kış mevsiminde ve çok fırtınalı havalarda, bu mıntakalarda kazaya uğrayan gemilerdeki insanları kurtarmak için helikopterlerden faydalanmayı etüd etmektedir.

Etüdler müsbet netice verirse fırtınalı havalarda, can kurtaran sandallarının denize açılamaları halinde, çok istifade edilecek olan bu helikopterlerden Anadolu ve Rumeli bölgeleri için birer tane temin edilecektir.

DOKTOR
RİFAT İNSEL
Mide ve Bağırsak hastalıkları, Basurun ameliyatsız tedavisi.
Nişantaşı — Rumeli Cad. Sevin Apart. No. 4. Tel: 83433.

BULMACA

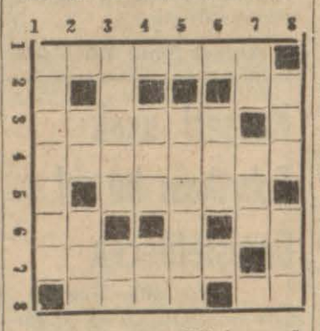

Soldan Sağa: 1 — 1952 Avrupa güzeli. 2 — Bir nota. 3 — Bir kadın adı. 4 — Ucu keseye dokunan budalalık. 5 — Kârın ortağı. 6 — Ayı yuvası; Çakının yarısı. 7 — İçinden geçirerek. 8 — Fazla; Su.

Yukardan Aşağıya: 1 — Küskün. 2 — Genişlik; İstiğna. 3 — İslâmın şartlarından biri; Bir nota. 4 — Fena değil; Biberin başı. 5 — Barsaklarda yumuşaklık. 6 — Bir göz rengi. 7 — Vilâyet; Bir İngiliz ölçüsü. 8 — Su yolu; Çok iyi.

DÜNKÜ BULMACANIN HALLİ

Soldan Sağa: 1 — Sürgün. 2 — At. 3 — Nabeca. 4 — Âmil. 5 — Efendi. 6 — Ra; Dr. 7 — Raşe; An. 8 — Meşe; Oy.

Yukarıdan Aşağıya: 1 — Sünger. 2 — Fare. 3 — Ruble; As. 4 — Se (es). 5 — Cadde. 6 — Amir. 7 — Ay. 8 — İtalyan.

BORSA

İst. Borsasının 22.8.1952 fiatları

	Açılış	Kapanış
1 Sterlin	790	784.80
100 Dolar	280.30	280.30
100 Fransız frangı	0.30	0.30
100 Liret	44.80	44.80
100 İsviçre frangı	64.03	64,03
100 Florin	73.68.40	73.68.40
100 Belçika frangı	560	5.60
100 Drahmi	1.876	1.876
100 Çekoslovak kur.	5.60	5.60
100 İsveç Kur.	54.12.50	54,12.50

ESHAM ve TAHVİLÂT	
% 7 FAİZLİ TAHVİLLER	
Sivas - Erzurum I	21.00
Sivas - Erzurum 2-7	21.75
1941 Demiryolu I	22.90
1941 Demiryolu II	22.50
1941 Demiryolu III	22.50
Millî Müdafaa I	22.75
Millî Müdafaa II	22.85
Millî Müdafaa III	22.60
Millî Müdafaa IV	22.88
Ziraat B. I	21.60
1952 Ziraat Bankası II	109.50
% 6 FAİZLİ TAHVİLLER	
1941 Demiryolu	105.90
Kalkınma I	105.90
1948 İstikrazı II	105.90
Kalkınma III	105.80
1948 İstikrazı I	105.90
1948 İstikrazı I	105.90
1949 İstikrazı	104.70
% 5 FAİZLİ TAHVİLLER	
Ergani	27.00
İkramiyeli 1938	23.80
İkramiyeli M. Müdafaa	24.20
İkramiyeli Demiryolu IV	108.30
İkramiyeli 1941 D. Yolu V	109.25
1951 tahvili	102.60
1952 Ziraat B. III	100.65
Ziraat B. IV	100.25
% 4,5 FAİZLİ TAHVİLLER	
1949 Tahvili	104.00
BANK HİSSELERİ	
Merkez Bank.	210.00
İş Bankası N.	35.50
Yapı Kredi B.	12.05
Arslan Çimento	32.00
Şark Değirmenleri	25.00
Osmanlı B.	80.00
Obligasyon And.	144.00
% 50 hisse And.	82.00
PARİS BORSASI ALTIN FİATI	
(1) Kilo altın	517.000 FR.
(1) Dolar	414 Fr.
SERBEST PİYASADA DÖVİZLER	
Sterlin London	11.00—11.10
Sterlin efektif	10.30—10.40
Dolar efektif	430—431
Dolar çekler	420—422
Dolar N. Y.	435—436
İsviçre Fr.	100—101
SARRAFLARDA ALTIN	Satışlar
Reşat	43.30
Cumhuriyet	37.70
İnglliz	51.70
Gulden	36.75
Külçe	568

Bu Fiyatlar (D.H.A.) Ajansı tarafından saat 13 de tesbit edilmiştir

Radyo

İSTANBUL

23 Ağustos 1952 — Cumartesi

12,57 Açılış ve program 13,00 Haberler, 13,15 Dans müziği (Pl.) 13,30 Şarkılar, 14,00 Radyo salon orkestrası konseri 14,30 Saz eserleri 14,50 Dans orkestraları geçidi (Pl.) 15,15 Şarkılar 15,30 Haftanın programı, 15,45 Amatör fasıl heyeti 16,15 Şarkılar, 16,40 Türküler, 17,00 Nihat Baysal ve arkadaşlarından dans müziği 17,20 Fasıl heyeti, 18,00 Cumartesi konseri, 18,25 Kayıp mektupları 18,30 Hafif melodiler 18,45 Dans müziği (Pl.) 19,00 Haberler 19,15 Saz eserleri, 19,30 Şehirde bu hafta 19,45 Şarkılar, 20,15 Radyo gazetesi 20,30 Kısa şehir haberleri 20,35 Dinleyici istekleri 21,20 Şarkılar, 22,00 Konuşma, 22,10 Eğlence yerlerinden 22,45 Haberler, 23,00 Kambiyo - Borsa, programlar Hafif şarkılar Dans ve caz müziği (Pl.) 24,00 Kapanış.

ANKARA

7,28 Açılış ve program, 7,30 M. S. Ayarı, 7,31 Müzik (Pl.) 7,45 Haberler 8,00 Şarkılar - Türküler (Pl.) 8,28 Hava raporu, 8,30 Hafif parçalar (Pl.) 9,00 Günün programı ve kapanış.

★

12,15 — 13,30 Asker saati:

12,15 Memleketten selâm, 12,20 Memlekete selâm, 12,30 Askerin istediği havalar, 13,00 M. S. Ayarı ve haberler 13,15 Şarkılar Okuyan Sevim Tan, 13,30 Öğle gazetesi, 13,45 Şarkılar Okuyan Abdullah Özman, 14,00 Salon müzikleri (Pl.) 14,30 Film melodileri (Pl.) 14,55 Kayıp mektupları 15,00 Hava raporu, Toplu tatil programı ve kapanış.

★

16,58 Açılış ve program, 17,00 M. S. Ayarı ve çocuk saati 18,00 İncesaz 19,00 M. S. Ayarı ve haberler 19,15 Tarihten bir yaprak, 19,20 Türküler 19,45 Radyo ile İngilizce 20,00 Müzik (Pl.) 20,15 Radyo gazetesi 20,30 Şarkılar Okuyan Müzehher Güyer 21,00 Konuşma 21,15 Müzik (Pl.) 21,30 Şarkılar Okuyan Vedat Okurer 21,45 Müzik (Pl.) 22,00 Konuşma 22,15 Şarkılar (Pl.) 22,45 M. S. Ayarı ve haberler 23,00 Dans müziği (Pl.) 23,30 Program ve kapanış.

İZMİR

14,58 Açılış ve program, 15,00 Zeybekler geçiyor, 15,30 Dans müziği 16,00 Şarkılar, 16,30 Saz eserleri 16,45 Senfonik eserler (Pl.) 17,00 İnce saz 17,50 Oyun havaları, 18,05 Konuşma 18,15 Hafif müzik (Pl.) 18,30 Şarkılar 19,00 Haberler 19,15 Valsler (Pl.) 19,30 Konuşma 19,45 Sevilen şarkılar (Pl.) 20,00 Sevilen klâsikler (Pl.) 20,15 Radyo gazetesi 20,30 Türküler 20,45 Bu sesler kimlerindir, 21,30 Haftanın top lu programı ve kapanış.

İNGİLİZ MAMULÂTI HAKİKİ

SAHİBİNİN SESİ
İĞNELERİNİ HER YERDE ARAYINIZ
PİKAPLARINIZI YORMAZ
PLAKLARINIZI AŞINDIRMAZ

Defterdar Telâları Satışı
Sümerbank
Alım ve Satım Müessesesinden

Defterdar Fabrikasında mevcut 1705,50 metre telâ satışa arzedilmiştir.

Taliplerin bu işe ait şartnameyi görmek, lüzumlu izahatı alarak teminatı yatırmak ve tekliflerini vermek üzere 28.8.1952 perşembe günü saat 14 de kadar müessesemiz yünlü şubesi müdürlüğüne müracaatları rica olunur. (13232)

Müessesemiz satışı yapıp yapmamakta serbesttir.

DARYO MOTOLA

Bütün arkadaşlarını ve akrabalarını 25.8.952 pazartesi günü yeni açacağı

DARYO

Mağazasına davet eder.
Beyoğlu Saray Sineması yanında.

Kız Orta Okul Mezunlarına

25.8.1952 tarihinden itibaren okulumuza öğrenci kayıt ve kabulüne başlanacaktır.

1 — Öğretim üç senedir.
2 — Okul yatılı ve parasızdır.
3 — Öğrenciler sınıflarına göre ayda 20,25 ve 30 lira cep harçlığı alırlar.
4 — İst. Verem Savaşı Derneği emrinde İst. ili dahilindeki hizmet süresi üç senedir.
5 — Okula yalnız orta okul mezunları alınır.

İsteklilerin ve daha fazla malûmat almak isteyenlerin «Verem Savaşı Hemşire Okulu Müdürlüğü Erenköy Sanatoryumu — İstanbul» adresine müracaatları. (13639)

AMERİKAN EŞYA MÜZAYEDESİ

24 Ağustos 1952 Pazar günü saat 10 da
BİNBAŞI T. S. L. Mc. CLUNG U. S. A. F.

YENİKÖY: Köybaşı caddesi No. 16/5 (Avusturya Sefareti yanında, Yeniköy ile Tarabya arası asfalt caddede).

Bu müzayedeye iştirâk edeceklerin, alacakları mobilyalar evlerine güzellik, rahatlık ve yenilik getireceğine emin olmalarını saygılarımızla bildiririz.

GÜZEL ve SEVİMLİ RÜSTİK EV EŞYASI
Fırsatı kaçırmayınız.
PORTAKAL

Türkiye Cumhuriyeti Emekli Sandığından:

Hazineden maaşlarını almakta olup Sandığımız nam ve hesabına Türkiye Emlâk Kredi ve Ziraat Bankaları tarafından iskonto edilmekte olan emekli, dul ve yetim maaşlarının Zafer ve Kurban Bayramlarından evvel ödenmesi hususunda sözü geçen bankalar ile anlaşmaya varılmıştır. İlgililerin 27 Ağustos tarihinden itibaren Banka şubelerine müracaatları rica olunur. (13647)

İmtiyaz sahibi: SİNAN KORLE
Bu sayıda yazı işlerini fiilen idare eden mes'ul müdür:
MELİH YENER
(VATAN) Gazetecilik ve Matbaacılık T. A. Ş. — İstanbul
VATAN MATBAASI

MUAYYEN ZAMANLARDAKİ SANCILARA KARŞI...

- Baş, diş, adale, sinir ağrılarına karşı son derece faydalıdır.
- Romatizma ve lumbago ağrılarını teskin eden.
- Süratle hazmolur ve derhal tesirini gösterir.

Mideyi bozmaz, kalbi ve böbrekleri yormaz.

Kininli
GRİPİN
4 saat ara ile günde 3 adet alınabilir.

Emekli, Dul ve Yetim Maaşı Alanların Dikkat Nazarına

Türkiye Emlâk Kredi Bankasından

Zafer ve Kurban Bayramları münasebetiyle emekli maaşlarının temlik ve iskonto muamelesine 27.8.1952 çarşamba günü başlanacak ve o gün öğleye kadar yalnız askeri harp malûllerine para verilecektir.

1 — İzdihama mahal kalmamak üzere bu tevziatın bir devre evvel bankamızca maaş sahiplerine verilmiş olan hesap pusulalarındaki tarih sırasına göre yapılması mukarrer bulunduğundan pusulalarında;

1 Eylûl tarihi bulunanların 27.8.1952 de
2 Eylûl tarihi bulunanların 28.8.1952 de
3 Eylûl tarihi bulunanların 29.8.1952 de

bankamıza müracaat etmelerini rica ederiz.

Bu tarihler dışında vâki olacak talepler is'af olunmayacak ve bu hususlara riayetsizlik yüzünden husule gelecek aksaklıklarla her türlü neticelerinden bankamız mesuliyet kabul etmiyecektir.

2 — Malmüdürlüklerince değiştirilmiş olan cüzdanların müteaddit defalar gazetelerle ilân edildiği veçhile mutlaka 26.8.1952 tarihinden evvel bankamıza ibraz edilerek gerekli kayıt muamelesinin yaptırılması ve sözü geçen bu muameleyi zamanında yaptırmıyanların maaşlarının ödenmeyeceği ilân ve muhterem maaş sahiplerinin bu cihetlere itina göstermeleri ehemmiyetle rica olunur. (13559)

Deniz Astsubay Sınıf Okuluna Öğrenci Alınacaktır

Deniz Astsubay Hazırlama Orta Okulu Komutanlığından:

1 — Deniz Astsubay Sınıf Okuluna alınacak öğrenciler için aranacak nitelikler:
a) Türk vatandaşı olmak.
b) Orta Okulu veya eşiti okulu bitirmiş olmak (Teknik Bahçıvanlık ve Terzilik Okulu mezunları hariç)
c) Alınacak öğrencilerin yaşı, müracaat tarihinden evvel en az 16 yaşını bitirmiş ve 21 yaşından gün almamış olmak.
d) Vücut yapısı düzgün ve her bakımdan sağlam olmak.
2 — Okulun kayıtlarına 25 Ağustos 1952 (dahil) tarihine kadar devam olunacaktır.
3 — Kayıt ve kabul için İstanbulda bulunanlar Kasımpaşadaki Deniz Astsubay Hazırlama Orta Okulu Komutanlığına, taşrada bulunanlar ise bulundukları yerin Askerlik Şubelerine müracaat ederek giriş talimatlarını alacaklar ve bunanazaran dilekçelerini vereceklerdir. (Taşrada bulunanlar dilekçelerinin birer örneğini de Deniz Astsubay Hazırlama Orta Okulu Komutanlığına göndereceklerdir). (12896)

İstanbul Emniyet Sandığından
PROJE TANZİMİ MÜSABAKASI

Müddet temdidi:

1.9.1952 tarihinde Kurban Bayramı münasebetiyle sandığımız kapalı bulunduğundan müsabıkların ihzar ettikleri projeleri 4.9.1952 tarihine müsadif perşembe günü saat 13 e kadar Cağaloğlundaki İstanbul Emniyet Sandığı Muhaberat İşleri Şefliğine makbuz mukabilinde teslim etmeleri veya bu tarihe kadar posta ile aynı adrese göndermeleri rica olunur. (13682)

Hergün B.E.A. Uçağiyle Londradan gelen
THE DAILY TELEGRAPH
NEŞİR TARİHİNDE
Bütün İstanbul bayii ve kitabevlerinde satılmaktadır.
FİATI 25 KURUŞTUR.
Aboneman ve Malûmat için
AMERİKAN KİTABEVİ YORGİ MAZARAKİS
İstiklâl caddesi Kumbaracı yokuşu 132/1 e müracaat edilir
Telefon: 40260

SANOSTOL
60.000 E. Ü, A Vitamini.
36.000 E. Ü, D3 itamini ihtiva eder.

Her mevsimde ve her yaştaki çocukların ve büyüklerin kolayca alabileceği, hoş lezzetli yegâne kuvvet şurubudur.

Bilhassa yaz günlerinde su ile karıştırıldığı takdirde serinletici portakal lezzetinde bir şurub elde edilir.

SANOSTOL
Haklı bir şöhrete sahib olan yüksek tesirli ideal bir tonikdir.
Chem. Fabr, PROMONTA — Almanya.