Çarşamba
1
II. KÂNUN
1941
5 KURUŞ

ULUS Basımevi
Çankırı Caddesi, Ankara
Telgraf: ULUS Ankara
TELEFON
Başmuharrirlik 1371
Yazı İşleri Müdürü 1061
Müessese Müdürü 1144
Yazı İşleri 1062
İdare 1064

ULUS

ADIMIZ ANDIMIZDIR

57
OH(563.25)U.-9435
İSTANBUL ÜNİVERSİTESİ 107828 KİTAP SARAYI
U/9

Yurttaş : kuvetli Türkiye, havada kuvetli Türkiye demektir. Ve bu hakikati biran evel gerçekleştirmek her yurttaşın vazifesidir.

Ege mıntakasında

Ovaları kaplıyan sular çekilmeğe başladı

Gediz nehrinin suları saatte yedi - sekiz santimetre iniyor

İzmir, 31 a.a. — Geçen gün ovaları kaplıyan sular çekilmiş ve Gediz nehri de saatte altı, yedi santimetre inmiye başlamıştır. İzmir - Bergama şosasının 39 uncu kilometresindeki mecra üzerinde bulunan köprünün her iki tarafındaki üç, dört metrelik kısımları sular görünmüş olduğundan köprü ortada kalmıştır. Yeni mecra yıkılmış olduğundan Gediz nehrinin sularından mühim kısmı eski mecrada akmakta ve İzmir körfezine dökülmektedir. Su basması tehlikesine maruz bulunan Hüsabey ve Çovuş köyleri bu mecra değişmesinden dolayı tehlikeden kurtulmuşlardır. Fakat bu yüzden ova köyleriyle Menemen arasında muvasala kesilmiştir.

Pamuk mahsulü elân sular altında

Tuzla'ya da gidip gelmek kabil olamamaktadır. Sular Çiğli - Tuzla şosasın bu mecraya isabet eden kısmı üzerindenkmaktadır. Menemen kasabasının garp kısmındaki mahalleye dolmuş olan sular elân kilmemiştir. Menemen - Bergama şosasın ufak bir kısmı harap olmuştur. Pamuklarla su altındadır. Sürekli yağmurlar ve sel yüzünden kışlık zeriyat durmuştur. Sel çekilmediğinden pamukların maruz kalı hasar henüz tesbit edilememektedir. Misa' - dan alınan haberlerde suların mahsülere - cede çekildiği bildirilmektedir. Havacıldığından ovalardaki kulelerde arama aliyeti başlamışsa da şimdiye kadar kime tesadüf edilmemiştir. Torbalı'da da bir köprü seylâptan yıkılmıştır. Emirâlem ve radiye arasındaki demiryolunu tehdit edensular alçaldığından ve yolun tamiri ile mühendesi de ikmal edildiğinden normal tren seferleri başlamıştır.

Seydi - Barrani'de esir edilen İtalyan askerlerine ait ilk fotoğraflar

[Bu resimler, Mısır'dan sonra bütün dünya matbuatında ilk defa olarak "Ulus"ta neşredilmektedir.]

Yukarda: Ucu bucağı gelmiyen esirler kafilesinden bir grup Mısır dahiline sevkedilirken,

Yanda: İtalyanların bıraktıkları malzemeler ingilizler hesabına italyan esirleri tarafından italyan kamyonlarına yükleniyor.

Aşağıda: İğtinam edilen italyan kamyonları İtalyanlar tarafından yapılan yolda Mısır'a doğru yol alıyorlar.

[Diğer resimlerimiz 5 inci sayfada.]

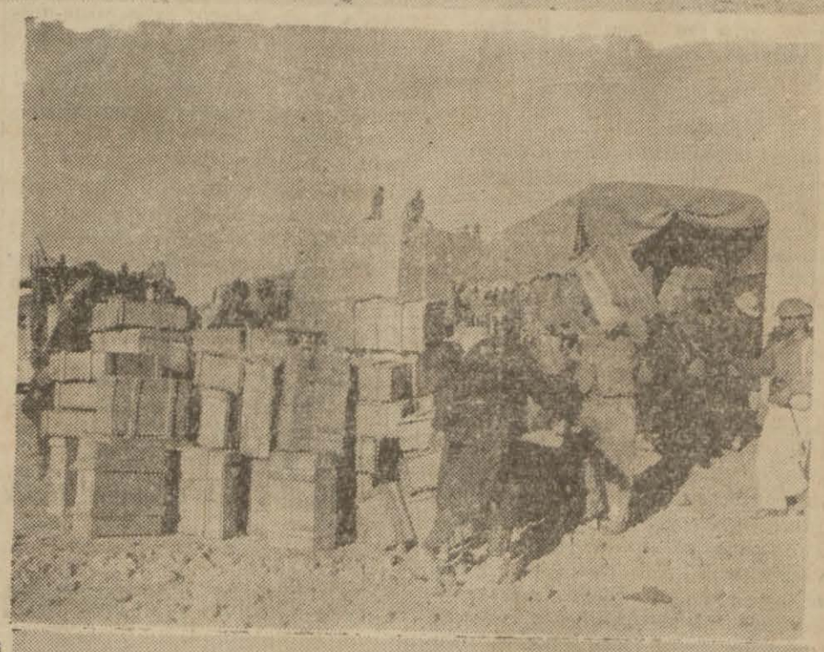

Yeni mebus namzetleri

C.H.P. boş olan mebusluklar için namzetlerini tespit etti

Boş olan Afyon Mebusluğuna Umumî Mürakabe Heyeti âzasından Siyasal Bilgiler Okulu İktısat Profesörü Şevket Raşit Hatipoğlu, Antalya Mebusluğuna Sümer Bank sabık Umum Müdürü Nurullah Esat Sümer, Bolu Mebusluğuna Maliye Vekâleti Nakit İşleri Umum Müdürü Celâl Sait Siren, Çankırı Mebusluğuna Samsun Valisi Avni Doğan, Diyarbakır Mebusluğuna Cerrahpaşa hastanesi emrazı akliye ve asabiye mütehassısı Dr. Ahmet Şükrü Emed ve Kars Mebusluğuna da Sontelgraf gazetesi sahibi Etem İzzet Benice Genel Başkanlık Divanınca Parti namzedi olarak seçilmişlerdir.

Sayın ikinci müntehiplere bildirir ve ilân ederim.

C. H. P. Genel Başkan Vekili
Başvekil
Dr. REFİK SAYDAM

Bazı Vaşington diplomatik mahfilleri B. Ruzvelt'in nutkunu

MANEVÎ BİR İLÂNI HARP

mahiyetinde addediyorlar

Nutuk her tarafta derin akisler bıraktı

Vaşington; 31. a.a. — B. Ruzvelt'in nutku hakkında bazı mütalâalar :

Ayan meclisinde demokrat ekseriyeti şefi B. Allen : " Bu nutuk, takip etmekte olduğumuz hedeflerin parlak bir tarifidir. „

Ayan meclisinde cümhuriyetçi ekalliyet şefi B. Austin : " Bu nutuk, vaziyeti pek güzel gösteren bir nutuktur. „

(Nevyork Herald Tribune) : " Bu, pek mükemmel bir realizm ve cesaret âbidesidir. Amerika Birleşik Devletlerinin emniyeti, herhangi bir teskin fikrinin vücut bulmamasını âmirdir. Bu nutuk, hakikî bir faaliyete dâvettir. „

(Nevyork Times) : " B. Ruzvelt, Berlin paktının bilhassa Amerika Birleşik Devletlerini istihdaf ettiğini sarih surette söylemekle bu paktı imzalıyan Almanya, İtal-

(Sonu 6. ıncı sayfada)

Yeni yıl başlarken..

Falih Rıfkı ATAY

Bugün yirminci asrın kırk birinci yılına ayak basıyoruz. Harp ise, on altıncı ayını tamamlamaktadır. Bu müddet içinde 1939 senesinin dört, 1940 senesinin 12 aylık, ve yeni yılın yirmi günlük hissesi var.

Henüz ona cihan harbi demekte tereddüt ediyoruz. Halbuki mihver devletleri ile Japon emperyalizmi arasında ittifak ve tesanüt vardır. Ruzvelt, Amerika'nın, nihayete kadar, hüriyetlerini müdafaa eden milletlerin yanında kalacağını söylemiştir. Ateş cephesi Avrupa, Afrika, Asya kıtalarında ve bütün denizlerdedir; Birleşik - devletler sanayii, bu makina ve malzeme harbinde, yalnız cephenin bir tarafı için çalışıyor. Gerçi birçok devletler harbin dışında iseler de, cihan mukadderatı onun neticesine bağlıdır: bir cihan harbinin vasfı da ancak bu olabilir.

Asıl muharebe, Cermenlerle Anglo-saksonlar arasında geçiyor. Cermenler, Büyük Britanya imparatorluğunun lâtin müttefikini yenmiştir; buna karşı İngiltere ile Yunanistan, Almanya'nın lâtin müttefikini felce uğratmıştır.

1940 alman zaferi, bir kalabalık ve ileri sanayi memleketinin, tekmil tâkati, tekmil vasıta ve cihazları, tekmil irade, ilim ve tekniği ile sekiz senelik hazırlığı kullanılarak kazanılmıştır. Aynı topyekûn hazırlık, Anglo-sakson âleminde geçen senenin ortalarındanberi başlamıştır. Tarihî misaller şunu göstermiştir ki mahpus bir Avrupa devleti, deniz hâkimiyetini elinde tutan, diğer bütün kıtaların insan ve madde kaynaklarından serbestçe istifade eden bir devlet veya koalisyona karşı uzun müddetli bir harbi kazanmamıştır. Avrupa kara devletinin harbi, süratli ve katî bir darbeler harbi olmalıdır; belki de bu harp, kıtanın deniz kıyılarına varmakla, vazifesini de bitirmiş olmalıdır. Fransa, tarihinin en büyük hezimetine uğramakla beraber, kızlu sular ötesinde teslim olmadı; hattâ yeniden kendi harbini devam ettirecek haldedir.

Yeni harpte tayyare, donanmaların müessir rollerinden yalnız birini üstlenmen tâdil edebildi. Ordular vuruşurken, son derece faydalı, bazan hattâ hizmetler gören bu silâh, tek başına kaldığı zaman, cephe gerisinin şehir ve nakliyatına zarar verebiliyorsa da nihaî neticeyi almak onun elinde olmadığına şüphe yoktur. Harp, ya kara ve denizlerde çarpışmak, yahut iki taraftan biri teslim olmakla sona erecektir.

1941 e işte bu muamma ile giri-

(Sonu 3 üncü sayfada)

Düzeltme — Dünkü yazımızın ilk cümlelerindeki "... yet bakımından" sözü "ehemmiyet bakımından" olacaktı.

Necati'nin ölüm yıldönümü

Bugün ateşli inkilâpçının kabri ziyaret olunacak

Merhum Necati

1 ikincikânun, türk inkılâp hayatı içinde yetişen ve türk kültürüne en büyük hizmet ifa yolunda iken hayata gözlerini yumuş Necati'nin ölümünün yıldönümüdür. Necati'yi bundan 12 sene evel, 1 ikinci kânun 1929 da saat 10,10 da kaybetmiştik. Hem de o, ni bir inkılâp dâvasının ilk temelini attığı, kuma yazma bilenlerin sayısını milyonlara çıkarmıya azmettiği bir günde...

1 ikinci kânun 1929, Türkiye'de yeni türk harflerini memleketa yayacak, yerleştiren bir hareketin başlangıç günü olarak seçilmişti. Maarif Vekili Necati bir gün evel mahsının başında millî kültürümüzün esasını teşkil edecek bu faaliyetin tatbik plânları meşgulken birdenbire rahatsızlandı. O gün Sıhat Yurdunda bir ameliyat geçirdi. Fakat

(Sonu 3 üncü sayfada)

Arnavutluk'ta

Bir İtalyan taburu esir edildi

İtalya münferit sulh yapacak mı ?

Yunan gazeteleri buna dair dolaşan şayialara inanmıyor

Atina, 31 a.a. — Resmî tebliğe göre muhtelif noktalarda mesut bir şekilde neticelenen mahallî harekât olmuştur. Kurmayı ve subayları ile birlikte bir tabur italyan askeri esir edilmiş, bir çok ganimetler elde olunmuştur.

Bir italyan kayakçı müfrezesinin hareket teşebbüsü akim bırakılmıştır. İtalyan tayyareleri Yunanistan'da dört muhtelif yere akınlar yapmışlardır.

Atina, 31 a.a. — Atina matbuatı İtalyanın münferit sulh yapacağı hakkında dolaşan şayialara inanmamaktadır.

Katimerlin diyor ki:

İtalya'nın İngiltere ve Yunanistan'la sulh müzakerelerine girişmesi için ilk esaslı şart olarak Arnavutluğu tahliye etmesi ve Akdenizde teminat vermesi lâzımdır.

Kinonya gazetesi daha ileri giderek diyor ki:

Faşist rejimin ortadan büsbütün kalkması ve italyan dış siyasetinin âşikâr bir surette ve tam olarak değişmiş bulunması ancak sulhu temin edebilir. Yunanistan'ın yeni bir tecavüze karşı lakırdı ile değil fiilî bir şekilde teminat istemek hakkıdır.

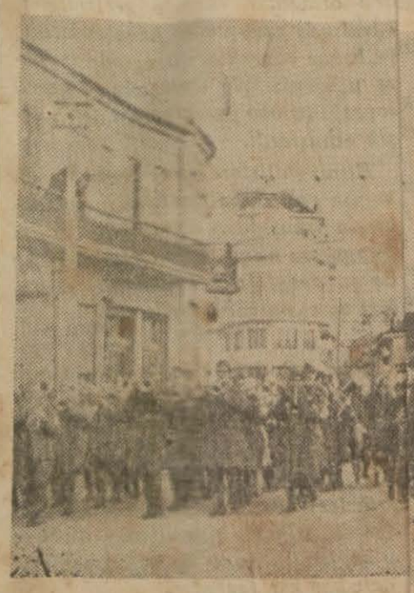

Elen kıtaları Görice'de

t resmi yapıyorlar

B. HİTLER

Yeni yıl dolayısiyle bir beyannme neşretti

Mihver dünyayı istilâ niyetinde değildir, diyor

B. Hitler demokrasilere gene şiddetle hücum etti

Berlin, 31 a.a. — D. N. B. ajansı bildiriyor:

Yılbaşı dolayısiyle B. Hitler aşağıdaki beyannameyi neşretmiştir:

Nasyonal sosyalistler,

Tarihî inkişaflarla dolu bir yıl nihayete ermiştir. Hâdiselerin emsalsiz mahiyetleri beşeriyetin müstakbel inkişafı hususundaki inkılâpkâr manaları ancak müstakbel nesillerce tamamen anlaşılabilecektir. Bugünkü hâdiselere seyirci olan biz, yalnız şu tesir altında bulunuyoruz, Rabbanî kudret fertlerin azmine daima tekaddüm etmektedir. Cenabı hak, yalnız mahvolmıya namzet olanları kör yapmakla iktifa etmemekte ve aym zamanda kendi intihapgerdesi olanları bazan kendi arzularının bile haricinde kalan gayelere doğru hedef tayinine mecbur tutmaktadır.

Vaktâki, iktısaden ezilmiş ve manevîyatı kırılmış olan alman milleti senelerce süren bu inhidam devresinden sonra nasyonal sosyalizmin çerçevesi içinde birleşmiş olarak dünyaya ikinci defa gelmek yolunu bulmuştur.

Almanya'ya yapılan boykotaj

Millet ve hükümet, istikballerini sulh

(Sonu 6. ıncı sayfada)

Dün millî piyangonun yılbaşı keşidesi yapıldı

100.000 liralık ikramiyeyi 159.739 numaralı bilet kazandı

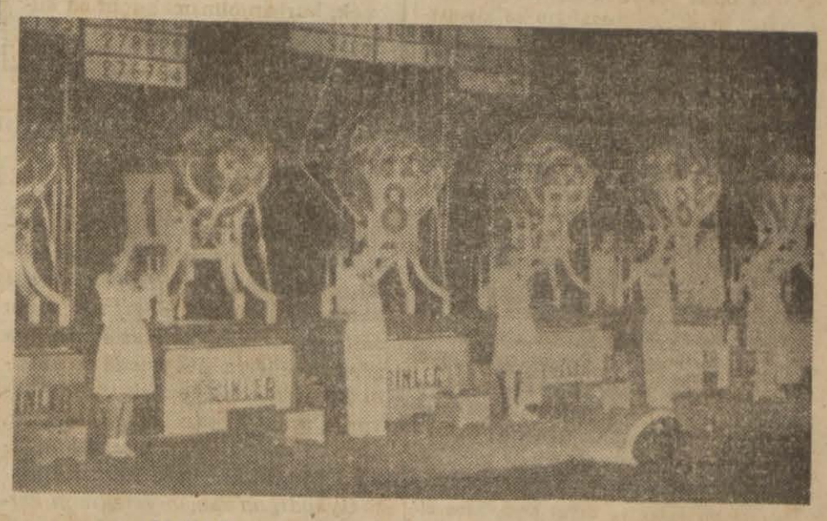

Millî Piyango döner küreler çekilirken

Millî Piyangonun yılbaşı keşidesi dün gece yarısına bir saat kala başlamış ve 1940 yılının bittiği ve 1941 yılı[illegible] başladığı dakikada nihayet bulmuştur. Keşide İstanbul'da Taksim g[illegible]sunda büyük bir kalabalık huzurunda yapılmış ve transmisyon suretiyle Ankara'ya verilerek, Ankara radyosiyle her tarafa neşrolunmuştur. 1941 yılındaki talihlerini, bu yılın ilk saatlerinde Millî Piyango terazisinde tartmak istiyenler radyolarının başına geçmiş, heyecanla çekilen numaraları takip etmişlerdir.

Millî Piyango idaresi, dün geceki fevkalâde keşidesiyle bugüne kadar yaptığı plânların en zenginini tertip etmiş ve talihini bir bilet üstünde denemek istiyen vatandaşlardan mümkün olduğu kadar çoğunu sevindirmek için büyük fedakârlık yapmış bulunuyordu.

Dün gece saat 11 de neşeli bir aile toplantısında bulunan bir muharririmiz Millî Piyango keşidesini radyo-

(Sonu 6 ıncı sayfada)

FRANSIZ FELÂKETİ KARŞISINDA

Doktor Alexis Carrell duyduklarını anlatıyor

Bir çin darbı meseli derki :

Çürük tahtadan oyma olmaz !

Çürümüş bir seciye ile de daha mükemmel bir neslin temelini kurmak da imkânsızdır

Muharrir hakkında bazı notlar:

Doktor Aleksi Karel 1939 da Rokfeller Enstitüsündeki 33 senelik parlak biyoloji tetebbüatını bitirmiş bulunuyordu. 65 yaşına varan bu âlim enstitünün mütekaitlik çağına gelmişti. Fakat mükemmelleştirdiği cerrahi teknik sayesinde kan transfüzyon ameliyesini kolaylaştırmış olan; tavuk yüreğinin bir parçasını rubu asır müddetle canlı olarak muhafaza etmeğe ve Miralay Lindberg'le beraber şayanı hayret bir sunî kalb imâline muvaffak olan, kapser tetebbüatı dolayısiyle Norhoffjung mükâfatını, ve kan damarlarını dikme hususundaki muvaffakiyetlerinden dolayı da Nobel mükâfatını kazanan bu âlim için tekaüde çekilmek imkânsızdı. Avrupa harbi başlayınca cerrahi sahasındaki tecrübesini hükümet emrine vazeylemek üzere asıl vatanı olan Fransa'ya gitmişti. Şimdi, şahsî disiplinden mahrum kalmış ve gelişi güzel yaşamış bir milletin başına neler gelebileceğini pek yakından öğrenmiş olarak Amerika'ya dönmüş bulunuyor. Doktor Karrell biyoloji tetebbüatına devam etmekle beraber bir de kitap yazmaktadır. "İnsan - Şu meçhul" ismindeki eseri 1935 te intişar etmişti. Muharririn bu yazısı son fransız mağlûbiyetinin verdiği ıstırap içinde yazılmıştır ve Amerika halkına tevcih edilmiş bir ihtar mahiyetindedir.]

I

Rahatız, ve lüzumundan çok fazla rahat yaşamağa alışmışız. Bütün yaşayışımızda bir ingiliz hafta sonu tatili havası esiyor. Perşembe akşamından pazartesi sabahına kadar süren ve asgari zahmetle âzami zevk esasına dayanan bir âlem. Eğlence millî bir gaye hükmüne girmiş. Hoşça vakit geçirmek en büyük düşüncemizi teşkil ediyor. Büyük küçük herkesin nazarında ideal hayat, refah içinde eğlencelerden, sinemadan, radyo programlarından, içki âlemlerinden ve cinsî ifratlardan ibaret tatlı bir devri daim...

Bu tembelce ve disiplinsiz yaşayış tarzı ferdî kuvetimizi zâfa düşürdüğü gibi devletin demokrasi şeklini de tehdit ediyor. Neslimiz yeni bir disipline, taze bir ahlâk ve zekâ gıdasına muhtaç bulunmaktadır. Ne gariptir ki demokrasiler fertlere bu meziyetleri zerketmek hususunda kendilerinden beklenen gayret ve himmeti göstermemişlerdir. Her ne kadar birçok içtimaî ıslâhat projeleri tanzim edilmişse de bunların hayatiyetinin nihayet ferde dayandığı hakikatı unutulmuş bulunuyor. Bir Çin darbımeseli "çürük tahtadan oyma olmaz,, diyor. Çürümüş bir seciye ile de daha mükemmel bir neslin temelini kurmak aynı derecede imkânsızdır.

Çiçekleri, meyvaları, hayvanatı fenni bir tarzda mükemmelleştirmesini başardığımız halde kendi maddî, mânevî tekâmülümüz için basit fenni prensiplerin tatbikını ihmal etmişiz. Damarlarımızda ve beynimizde geniş istidat ve imkânlar uyur bir halde mevcut bulunmaktadır, bunlar tekemmül için disiplinli bir tarzda istimal edilmelerini bekliyorlar.

Neslimiz dahilî ve harici tehlikelere karşı koyabilmek için fevkalâde kuvetlenmeğe muhtaçtır. Bu, devlet bütçesinde büyük masraf fasılları ayırarak, komisyonlar toplıyarak, veya teşkilât yaparak elde edilemez. Neslimizi tazelemek istiyorsak işe evelâ hususî hayatımızın lâboratuvarında başlamak lâzımdır. İman edelim ki kendi karakterimizi yoğurmak insana vazifeyi ifadan mütevellit derunî bir zevk ve mevut bir mükâfatı verdiği gibi mensup olduğumuz cemiyete de borçlu bulunduğumuz en büyük yardımı yapmamıza imkân bahşeder.

Bu kendi kendimizi tazelmek hâdisesi üç veçheli bir teşebbüstür. Bir harika eseri olan insan organizması kendisinde bedenî, fikrî, ve ahlâkî olmak üzere üç vazife cemetmiştir. Yaşamak zevkini hakkiyle tadacaksak, medeniyete ferden hissemize düşen yardımı yapacaksak, hayatın bu her üç cephesinde de kendimizi sıkı bir disipline tâbi tutmamız icap eder. Beden, akıl, ve mâneviyatı imtizaç ederek kuvetli bir birlik teşkil etmeğe muvaffak olamazsak kendimizi insanlığın en kıymetli bir hassasından mahrum etmiş oluruz.

Kendi nefsini yeniden bina etmek istiyen bir insanın muhakkak surette istimâl etmesi icap eden vasıta disiplindir. Disiplin mevcudiyetinden haberdar olmadığımız enerji malzemesini en derin hücrelerimizden meydana çıkarır. Disiplin insanın âhenkdar bir surette hâli faaliyette bulunması için elzemdir.

Bazı sıkıcı işler görürken, yahut tembelce itiyatlarımızı yenmeğe çalışırken mütemadiyen kendimizi şahsî bir disipline tâbi tutmak sayesinde yüksek voltajlı bir kudret tevlit ederiz. Ufak veya büyük hususatta her gün tâlim ve senelerce süren bir disiplin insanın birçok hareketlerini tamamiyle değiştirebilir. Kendi kendimizden kemiyet ve keyfiyetle icraat talep etmek; insanlarla olan münasebetlerimizde yenilmez bir sabır ve saygı prensibine riayet etmek; müsamaha ve lâkaydî inhimâklerimize gem vurmak; yemek, alkol, tütün iştihalarımızı tahdit edebilmek. Bütün bunlar seciye ve irademizi yuğuran sağlam, bibaha disiplin tedbirleridir. Kendi kendisine her gün irade ekzersizleri yapan, küçük hususatta devamlı bir surette şecaaat ibraziyle nefsini mahrum etmesini bilen kimse etrafında felâket fırtınaları hüküm sürdüğü sıralarda gayet kuvetli mânevî bir kalenin kendisine destek vazifesini ifa ettiğini görecek, ülûhiyetin sevinçli şeraresini nefsinde hissedecektir.

Disiplin başlı başına birçoklarımızda beden kabiliyeti tevlit eder. Bizi rahata alıştıran birçok mütenevvi icatlar adalî bir gevşekliğe sebebiyet veriyor. Bazan bu bünyevî tereddimizden ürkerek zaman zaman spor yapmıya, golf veya tenis oynamağa, yahut hiç olmazsa daireden eve kadar yaya gitmeğe karar veririz. Birkaç gün geçince bu kararımız gevşer, etrafımızda yeniden tenbellik çalıları türemeğe başlar. Beden metaneti yalnız irademizi daimî surette mahmuzlamak sayesinde elde edilebilir.

Tanıdığım bir adam her hafta sonu otomobilinin anahtarını komşusu olan doktoruna teslim etmek itiyadındadır. Hafta tatili müddetince gideceği yerlere yaya gider ve mümkün mertebe şose ve caddelerden gidecek yerde kırdan geçmesini ve çetin yolları tercih eder. Her türlü havada dışarıda gezerek bünyesini alıştırır. Vücudumuzun daha fazla güneş, rüzgâr ve havaya ihtiyacı olduğu muhakkaktır. Kendimizi tabiatın unsurlarına maruz bulundurmak ifrazat yapan guddeleri, ciğerleri, deveran sistemini kamçılar ve bu hâdise derhal sıhat ve enerjiye inkılâp eder.

Atalet kayasını delmek için hayat bir kaynarca gibi fışkırır. Buna rağmen etrafımızda hep tenbelligi veya ufak tefek değersiz şeylerle vakit geçirmeği disiplinli mesainin haşin davetine tercih eden insanları görüyoruz. İltimasla temin edilip hiç bir mesaiyi istilzam etmiyen bir memuriyet, hak edilmemiş bir yemek, daima işin kolayını tercih, işte Amerikan gençliğini rehavet ve tereddiye sevkeden sebepler.

Bayram için on gün müddetle İstanbul'a gündüz trenleri işliyecek

Haber aldığımıza göre, şimdiye kadar Mersin - Adana - İskenderun - Fevzipaşa - Islahiye arasında işliyen 520-521 numaralı ve bunların devamı olan trenler 3-1-941 tarihinden itibaren Maraş ve Antep vilâyetlerinin istasyonları olan Eloğlu ve Narlıya kadar uzayacaktır. Bu suretle beş vilâyetimiz arasında her gün bir servis tesis ve temin edilmiştir. Bu trenlerin Toprakkale ile İskenderun arasındaki sefer müddetinin daha ziyade kısaltılmasına ait tedbirler de alınmağa başlanmıştır.

Bayram dolayısiyle Ankara - İstanbul arasında artacak olan yolcu ihtiyacını karşılamak ve halkın istirahatını temin etmek için 2-1-941 tarihinden itibaren on gün müddetle Ankara'dan sabahleyin 9 da bir gündüz treni tahrik edilecektir. (a.a.)

Kurbanını Hava kurumuna vermek, kurban olmamak için en kuvetli teminattır.

GÜNÜN GÖLGESİ

Giderayak...

Geldin gidiyorsun. Seni uğurlarken bir sevgiliden ayrılışın azabını duyuyoruz. Çocuklar arkandan panik çıkarıyorlar. Şu belli ki, göz yaşı derya olsa, katrasında hakkın yoktur.

İsa, Meryem'in kucağında peydahlandığı günden sana kadar, şu ihtiyar dünya tam bin dokuz yüz otuz dokuz yıl görüp geçirmişti. Kiminin gününde tufan, kıtlık ve taun hulâsa felâket oldu ve o yıl, açların ve hastaların nefretli ahlariyle uğurlandı; kimi bolluk ve saadet getirdi ve karanlık tarihe hayır ve dualar arasında karıştı.

Ya sen 1940 yılı, şu soğuk gece yarısında dünyamızı terkederken nasıl uğurlandığını biliyor musun? Eğer yüzün varsa, dön bak: insanlık arkandan lânetler yağdırıyor.

Gider ayak sözün şu olacaktır: bulduğum gibi bırakıyorum. Fakat yüzünde kara var. Bu müdafaa senin "kanlı ve uğursuz" yıl diye tarihe geçen adının lekesini temizliyemiyecek, silemiyecektir.

Zaten gelişinde de büyük bir uğur sezemedik: seni, çığırından çıkan ihtirasları teskin edecek, insanlığa ışık ve selâmet getirecek diye beklediğimiz günlerde yurdumuz, büyük zelzele felâketine uğradı. Dünyaya ayak bastığın o karanlık, soğuk ve karlı gecede ben, baykuş yuvası haline dönmüş Erzincan sokaklarında, masum ölülerin cenazesine bakmamak için temkinle dolaştığımı hatırlıyorum. Sana kinim daha ilk saatlerinde başlamıştı ve hep devam etti.

Beklediklerimizin hiç birini bulamadık sende... Ümitlerimizi kırmakla da kalmadın, tarihe de şin oldun. Elimizden gelse seni, çocuklarımızın tarih kitaplarına bile uğratmayız.

Geldin, gidiyorsun; ve biz — gelen gideni aratmasa temennisi dilimizde — sende bulamadıklarımızı tâze 1941 den bekliyoruz.

Kemal Zeki GENCOSMAN

Türk Hava Kurumuna yapılan yardımlar

Hava Kurumuna yapılan teberrüler etrafında dün aldığımız telgraflar, Eskişehir'de Halkevinde yapılan bir toplantıda Süleyman Çakır 1100, Kürt Sait 1000, Sabri Kılıç, Mehmet Kanatlılı beşer yüz, İbrahim Özpoyraz, Hasan Tozman ve Rüştü Yazıcı 250 şer, Murat Atılgan, Bekir Kiraz ve Hakkı İplikçi yüz ellişer, Ethem Sinemacı, Mehmet Gümülcineli, Mehmet Arif, Hamit Manifaturacı, Kâzım Esin yüzer lira, Ethem Şekersoy ve İbrahim Ali de ellişer lira vermişlerdir.

Kayseri merkez ve civarı köyleri halkı da Hava Kurumuna yeniden teberrülerde bulunmuşlar ve bu arada noter Rifat ve iplik fabrikası yüzer lira, eski Ömerler köyü, 93, Bayramhacı köyü 57, Kamışköyü 49, Himmetdede köyü 43, Kuyucu Hacıköyü 40, Alabaş köyü 35, Menekşe köyü 53, Acırlı köyü 75, Silâhtar köyü 80 lira, Kayseri bez fabrikası 50 ve Refik Burungölü 25 lira vermişlerdir. (a.a.)

C. H. P. İzmir vilâyet kongresinin mesaisi

İzmit, 31 a.a. — C. H. Partisi Kocaeli vilâyet kongresi parti müfettişinin de iştirâkiyle toplanmış ve idare heyetinin iki yılık çalışmasına ait verilen izahatı ve ileri sürülen dilekleri tasvip eylemiştir.

Büyüklerimize karşı saygı ve sevgi duygularını izhar eden delegeler yeni idare heyetini seçerek dağılmışlardır.

Trabzon vakıflar müdürlüğü

Açık bulunan Trabzon vakıflar müdürlüğüne eski Kırklareli Vakıflar müdürü B. Ferit Güner tayin edilmiştir.

Askerlere kışlık hediyeler

Ankaralıların hediyeleri 40.000 i bulmaktadır

Kızılay Ankara merkezi eliyle kadirşinas ankaralıların kahraman orduya gönderdikleri hediyeler adedi 40.000 i bulmuştur. Dünde Kızılay Ankara merkezine Kayaş ve Tosunlar köylerinden pek çok hediyelik eşya teslim edilmiştir. Bundan başka Ankara defterdarlığı memurları aralarında topladıkları dört yüz lirayı dün Kızılay Ankara merkezine bağlı komiteye makbuz mukabilinde teslim etmişler ve bu paranın hediyeye kalbini istemişlerdir. Bu para ile 400 pamuklu temin ve Kızılay Ankara merkezine tevdi edilmiştir.

Evlerinde hediye hazırlıyamıyan şehirlilere kolaylık olmak üzere Kızılay Ankara merkezine bağlı komitenin teşebbüsü ile kurulan satış merkezleri dünden itibaren hal-ka maliyet fiyatına hediyelik eşya satışına başlamışlardır. Satış merkezleri şunlardır :

Anafartalar caddesinde Kınacı hamnın ittisalinde Haba kumaş mağazası, Millî Piyango'nun Yenişehir'deki satış mağazası, Koyunpazarında Merkez Eczanesi..

Bu merkezlerde komite tarafından tesbit edilmiş olan fiyatlarla şu hediyelik eşyalar satılmaktadır :

Pamuklu; 155 kuruş, yün çorap 50 kuruş kar başlığı 70 kuruş, eldiven 40 kuruş, ikincikânunun beşinci pazar günü Kızılay Ankara merkezi tarafından Methmetçiğe hediye toplama günü olarak tesbit edildiğinden hediyelerini o güne kadar Kızılay teşkilâtına tevdi edemiyenlere bir kolaylık olmak üzere o gün Kızılay da Parti teşkilâtının teşkil eyliyeceği kollar mahalleleri ve evleri dolaşarak ayniyat makbuzları mukabilinde bunları teslim alacaklardır.

Orman nizamnamesinde değişiklik

İcra Vekilleri heyeti orman nizamnamesine ek bir nizamname kabul etmiştir. Bu nizamnameye göre: nakliye veya mururiye tezkeresine bağlı her türlü orman malları, her sene haziranda yoklanacak ve müstenitlerine tatbik suretiyle mevcudu tesbit olunacaktır.

Yoklama yapılacağı, orman daireleri tarafından mahallî vasıtalarla ilân edilecektir.

Orman mukavele ve izin kâğıdı sahipleriyle orman mallarını ticaret kasdiyle toplıyanlar, toptan veya perakende satanlar, ilânı müteakip bir hafta içinde ellerinde bulunan tomruk, kereste, mahrukat ve bütün diğer orman mahsullerinin cins, nevi, adet, ebat ve vezinlerini bulundukları yerleri, müstenidi bulunan nakliye veya mururiye tezkerelerini tarih ve numaralarını bir beyanname ile orman dairesine bildirmiye mecbur olacaklardır.

Tayin edilen yoklama günü mevcut mallar, beyannamede gösterilen vesikalarla karşılaştırılacaktır. Vesikalarına her suretle uygun çıkan malların nakliye ve mururiye tezkereleri değiştirilir. Mevcudu bulunmıyan mallara ait nakliye ve mururiye tezkereleri iptal edilir. Tezkeresiz, damgasız ve tezkereye sine uymıyan veya fazla çıkan mallar hakkında kanuni hükümler tatbik olunacaktır.

Yoklama muamelesi, mal sahiplerinin ya yazı ile bildirecekleri adamlarının huzuriyle yapılıp her günkü yoklama neticeleri birer zabıtla tevsik edilir ve bu zabıtlar yoklamayı yapan memurlarla mal sahipleri veya adamları tarafından imzalanacaktır.

Mal sahipleri, sene ortasında biçerek eb ve şekillerini değiştirecekleri malların ve nevileriyle mikdarlarını ve müstenitlerin tezkereleri toplıca bir beyanname ile mensup bulundukları orman dairelerine bildirecekler ve şekilleri değişen mallar vazifeli orman memurları tarafından görüldükten sonra damgalandıktan sonra yeni vaziyetlerine göre tezkerelerini alacaklardır.

Siirt sağlık müdürlüğü

Kırkağaç hükümet tabibi B. Nedim Çaren dördüncü sınıf olarak 60 lira maaşlı Siirt sıhat ve içtimaî muavenet müdürlüğüne terfian tayin edilmiştir.

Bizde postanın kuruluşunun yüzüncü yıldönümü münasebetiyle

100 bin seri pul çıkarıldı

Posanın memleketimizde kuruluşunun yüzüncü yılı dolayısiyle P.T.T. Umum Müdürlüğü dört puldan ibaret bir seri pul çıkarmıştır.

Posa gişelerinde satılmıya başlanan bu pullar tabı adedi 100 bindir. 3 kuruşluğu yeşil, kuruşluğu kırmızı, 10 kuruşluğu mavi ve 2 kuruşluğu kahve rengi olan bu serinin resmî fiyatı 81 kuruştur. Pulların mevcudu tükeninceye kadar gişelerde kullanılacaktır.

Ressam B. Ratip Tahir Burak tarafından ciddî bir sanatkârane yapılmış ve bir türk sanatkârı tarafından baskıya hazırlanmış olan bu pullar, bir asır evelki ve bugünkü posta teşkilâtımızı canlandırmaktadır.

Tedavüle çıkarılan yeni banknotlar

Türkiye Cümhuriyet Merkez Bankasından bildirildiğine göre, 31.12.1940 akşamı itibariyle banknot emisyonunun vaziyeti şudur:

Banka kanunu mucibince derununa edilen mikdar	lira 158.748.563
Hazine tarafından vaki tediyat olunan tedavülden çekilmiş olduğundan tenzil olunan	19.922.695
	138.825.868
Altın mukabili yapılan emisyon	17.000.000
Hazineye yapılan altın karşılıksız avans mukabili 3902 numralı kanun mucibince ilâve tedavüle çıkarılan	14.000.000
Reskont mukabili yapılan emisyon	248.000.000
YEKÛN	417.825.868

Bu suretle 31.12.1940 tarhindeki tedavülün umum yekûnu dört yüz on yedi milyon sekiz yüz yirmi beş bin sekiz yüz altmış sekiz liraya baliğ olmaktadır. Bu yekûnun 390. 613.100 lirası yeni harfli banknotlardan mütebaki 27.212.768 lirası da eski harfli banknotlardan müteşekkil. (a.a.)

İzmir'de kömür saklıyan beş muhtekir mahkemeye verildi

İzmir, 31 a.a. — Depolarında beş bin ile bin kilo arasında odun kömürü bulunduğu halde satmaktan imtina eden beş kişi ihtikâr suçundan adliyeye verilmişlerdir.

Dantelasız kuruşlar tedavülden kaldırılıyor

Dantelâsız bir kuruşların yerine dantelâlı bir kuruşlar darp ve piyasaya kâfi miktarda çıkarılmış olduğundan dantelâsız bir kuruşlar bu tarihten sonra daha bir sene müddetle Cümhuriyet Merkez Bankası ile alsandıklarınca kabul olunacaktır.

İhraç lisansları

Yabancı memleketlere ihraç olunacak mahsul ve mamullerimiz için verilecek lisansların Ticaret Vekâletince verilmesi hakkındaki talimatname resmî gazetede neşrolunmuştur. Talimatname bugünden itibaren yürürlüğe girecektir.

Terkin olunacak hazine alacakları

Akidden veya hukuku hususiye münasebetlerinden mütevellit ihale âşarı, icar bedeli ile ecrimisil ve tâvizat gibi hazine alacaklarından müddeti gelmiş olanlarının terkin edilmesi hususu alâkalılara bildirilmiştir.

HADİSELERİ TAKİP EDERKEN

1941 in başında

Geçen yıl, 1939 eylülünde Rayhştag'da söylenen nutukla dünyaya ilân edilen huzursuzluğun, emniyetsizliğin en feci nümunelerini insanlara yaşatmış olan yıldı.

Bu yıl içinde birçok milletlerin hürriyetleri ellerinden alındı; yurtları, yuvaları, şeref ve haysiyetleri tekerlekler, nallar ve çizmeler altında ezildi.

Avrupa kıtasının bir ucundan öbür ucuna kadar, insanların duymak, düşünmek, konuşmak hakları düğme gibi koparılıp atıldı.

Hollanda beş günde bir harabeye, Belçika iki hafta içinde bir mezarlığa çevrildi.

Fransa'nın her yeri bir mâmure nümunesi olan sahil şehirlerinde baykuşlara bile melce olacak ne bir çatı ve nede bir baca kaldı. Onlar bile ötemiyorlar. Şimalden cenuba kadar inen kıyılarda baştan başa yalnız ölüm, konuşuyor. Ne kutuplardaki eskimo ve ne de çöldeki bedevî rahat yüzü görüyor.

Avrupa'nın birçok memleketlerinde ne can emniyeti, ne mal emniyeti ve ne namus emniyeti var. Sütsüzlükten çocuğunu emziremiyen analar, hastasına ilâç bulamıyanlar, ekmeğe, şeke, yağa hasret kalan insanlar birçok memleketlerin ekseriyetini teşkil ediyor.

Bu manzara karşısında, türkün yurdu bütün dünyanın gıpta ettiği en mesut, en emniyetli bir ülke olarak 1941 yılına giyor.

Türk milleti onu idare edenlerin basiret ve temkinedayanan politikaları sayesinde bu felâket ve facialar karşısında her gün artan bir kuvetle dimdik ayakta duruyor; kendine güvenen, devletine güvenen emin bir millet olarak istikbaline bakıyor.

Yurt emniyette; ordu emniyette; mukaddesat emniyette; işte Türkiye böyle bir ülke, böyle bir devlet olarak 1941 yılına, her ihtimale karşı hazır bir halde girmiyor.

Ne mutlu türkümüzdür ki bu devlete!

Bunu bize söyletenlere şeflere minnet, hudutta bizleri bekliyen Mehmede minnet!

Hi - Tu

İzmirde

Bazı maddelerin kâr nisbeti tesbit edildi

İzmir; (Hususî) — Vilâyet fiyat mürakabe komisyonu yaptığı toplantıda pirinç, zeytinyağı, sade yağ, kuru sebzeler ve sabunun satışında toptancı, yarı toptancı ve perakendeciye ayrılmak kâr nisbetlerini tesbit eylemiştir.

Bunlar hemen ilân edilerek alâkadarlara tebliğ olunacaktır.

Peynir ve sair maddelerin kâr nisbetleri de salı günü toplanacak olan fiyat mürakabe komisyonunda ayrıca tesbit edilecektir.

KOORDİNASYON HEYETİNİN KARARLARI

Koordinasyon Heyetinin tesbit eylediği ve İcra Vekilleri Heyetince tasdik olunan bazı ehemiyetli kararlar şimdiye kadar alâkadarlara tebliğ olunmuştu. Bu kararlar, bir kısım maddeler üzerindeki devlet idaresinin nâzım rolünü ifa eylemesini ve memleketin ihtiyacı olan bazı maddelerin de tek elden ithaliyle tevziini iltizam eylemektedir.

Doğrudan doğruya müstahsilden tütün mübayaası devletçe kararlaştırılarak iki milyon liraya kadar kredi tahsisi kabul edilmesine ve yine müstahsilden zeytinyağı mübayaası için bir milyon liraya kadar kredi tahsisine karar verilmiştir.

Hükümet namına Ticaret Vekâletince tesbit olunacak esaslar dahilinde azamî iki milyon liralık çuval, kanevaçe ve sicim mübayaa etmek ve bunları devlet fiyatına mutat zarurî masraf ve fazla yüzde a nisbetinde bir komisyon ile ticaret Vekâletinin direktifleri nazarında alâkadarlara tevzi etmek icraat Bankasına mezuniyet verilmiştir.

Yeni yıl : 1941

YANKILAR

Dün sabah (hayır dün sabah değil, bu sabah; fakat biz muharrirler yazılarımızı yazarken kendi yazdığımız zamanı değil de sizin okuyacağınız tarihi esas tutar, ona göre lâf ederiz. Bu yazıda bu ikisini biribirinden ayırmak lâzım geliyor. Çünkü bunda bir gün öncesi, bir gün sonrası bahis mevzuu değildir; iki yıl biribirine karışır.)

Uyandığım zaman yatağımın karşısında asılı duran büyük takvim, bana, geri dönülmiyecek bir yolculuk için bavullarını hazırlamış bir dost gibi göründü. Her ay başında otuz günlük bir yaprağını kopara kopara nihayet kendisini yoksul, zayıf ve takatsiz bıraktığımız bir daşına ki artık yaşıyamıyacak, bir gün sonra genç selefi, yerini alırken rüzgârlı, karlı, boralı yollarda ölüm yolculuğuna çıkacaktı.

Masamın ve yanındaki etajerlerin üzerinde gazetelerden kesilmiş, büyük tahini zarfları doldurulmuş parçalar, dergiler, kitaplar var. Onlar bu yolculuktan, bu ayrılıştan hiç tasalanmış değildirler. Hattâ içlerinden — yabancı dillerle yazılmış — bir iki tanesi seviniyorlar gibi geldi bana. Eğer şu yarı açık zarf ve şu kapatılmamış mecmua, birer ağız gibi, dile gelselerdi, bana diyeceklerdi ki:

— Üzülecek ne var? Gitsin gidebildiği yere kadar! O, yepyeni ve taptaze gelip odanızın dıvarında ilk yer aldığı zaman vakıa, dünyanın barışı bozulmuştu. Fakat henüz Danimarka vardı, Hollanda vardı, Norveç vardı, Belçika vardı, Lüksemburg vardı; nihayet orduları sınırlarında bekliyen sağlam, kuvetli ve yıkılmamış bir Fransa vardı.

Bütün bunları bu yarınki yolcunun 365 günü kemirmiş, devirmiş, yoketmiştir.

Dünyaya bu kadar kötülük etmiş bir misafirin ayrılışı karşısında tasalanmıya neden lüzum görüyorsunuz?

Bu 365 gün içinde kaç cana yıldı? Kaç ev yıkıldı? Kaç gemi batti? Kaç çocuk öksüz kaldı? Bunları kaba rakamlarla şöyle düşününüz. O zaman, bütün bu facialar kendi zamanında geçen yıl ayrılıyor diye üzülmezsiniz belki de bütün bu facıaların kabağını unutarak yerinizden fırlayıp şelenir, kahkaha atarsınız.

***

Ve yalan da söylemiyecek olsak. Fakat galiba yanılacaklardı. Çünkü bu facıaların kabahati, hayatı 365 gününü hazırlıyan bir yıl olsa, o günleri mevsim mevsim, ay ay, hafta hafta ve gün gün sayan takvimde mi, yoksa insanların kalbinde midir?

O takvim, bize müjdelemişti: — Bahar geldi!

Ve o yıl, hemen çiçekleri açtıracak ılık havayı sunmuş, kuşları şakıtacak ağaçları donatmıştı. İnsanlar, bu ılık hava içinde süngülerden ormanlar vücude getirmişler, havalarda tayyareler havalandırmış ve bahar yaprakları üzerinde tayyare uğultularıyle dolaşmış, yeşeren toprağı bomba yarıklarıyle delik deşik etmişlerdi.

Etmiyebilirlerdi ve etmeselerdi, bugün yolculuğa hazırlanan şu takvimin arkasından duyduğum şu acı duygulara ne şu zarfın açık ağzı, ne de şu derginin kapanmamış sayfaları sataşamıyacaklardı.

***

Dün, bir daha dönmemek üzere bir ebediyet yolculuğuna çıkan bıldır, 1940 yılı bizden ayrılırken böyle de düşünenler olabilir.

Fakat o yıl, benim memleketimi sınırları içinde sağlam ve dışında şerefli, itibarlı bulmuştu. Giderken o sağlamlık da, o itibar da eskisinden kat kat fazladır.

O yıl benim milletimi birleşik, inanlı; ordumu kahraman ve kudretli, süngümü keskin bulmuştu; şimdi bütün bunları daha artmış, daha yücelmiş olarak 1941 yılına bırakıyor.

Geçen yılların arkasından duyulan acı, gelen yılların içinde hissedilen sevinç, insan kendi yapmadığına veya yapmadığına göre haklı, yahut haksız olabilir.

1940 yılını bir kan, ölüm ve saldırganlık yapanlar, onun takvimindeki yıkıntıları her gün ve yahut her ay aranlardı. Biz, onlardan olmadık.

Bizim için savaş da bir yolculuktur. 1940, bir yolda dünyayı 365 gün yürüterek bizden ayrılıyor;

Ve şimdi biz, 1941 den hakkın kuvete ve barışın savaşa galebesi yolunda dört mevsim hizmet bekliyoruz.

T. İ.

DIŞ POLİTİKA

1940 - 1941

1941 senesinin yı[illegible]aşı, 1940 senesinin birinci günü gibi, gölgesi bütün cihanı kaplıyan bir mücadelenin en nâzik safhasında bulunduğumuz günlere tesadüf etmektedir. Yılbaşlarında geriye bakmak teamül halini almıştır. Bu, bugünü ve yarını aydınlatmıya yarar.

Tam bir sene evvel, bugün ingiliz Başvekili Çemberleyn söylediği bir nutukta demişti ki:

— Yeni sene bir sükûnet içinde başlamıştır. Fakat bu sükûnet fırtınalara tekaddüm eden bir sükûndan başka bir şey değildir.

Bu sözler bugünü vaziyeti izah için de söylenebilir. 1939 senesinden 1940 senesine atılkal eden Finlandiya harbi, o senenin mart ayı içinde ansızın, iki devlet arasında imzalanan muahede ile nihayetlenmişti. Finlandiya'yın Sovyetlerle arasındaki ihtilâfı halletmekte ne derece isabetli hareket ettiğini bu anlaşmayı takip eden hâdiseler göstermiştir. O zaman anlaşılmamıştı ki Sovyet - Finlandiya sulhu, Çemberleyn'in yılbaşı mütkunda işaret ettiği "fırtınanın" kopmakta olduğuna bir işaretti. Sovyetler bunu anlamışlar ve İskandinavya'da kopmak üzere bulunan fırtınaya kendi İskandinavya müdrebelerini karıştırmak istemeklerinden Finlandiya'ya kabul edebileceği sulh şartları teklif etmişlerdi.

Filhakika Almanya, Polonya zaferindenberi bir taraftan hazırlanıyor, diğer taraftan da her tarafa uyuşturucu bir itimat ve emniyet hissi telkin ediyor. Alman diplomasisinin hedefi, demokrat devletleri, harp sahasını genişletmek ister gibi göstermek nokta[illegible]sında toplanmıştı. 1940 senesinin ilk üç ayı zarfında D. N. B. ajansının ikide bir tekrar ettiği sözü bir örnek olmak üzere, mart sonlarında neşredilen bu tebliğ dikkate şayıktır:

"Garp devletlerinin bugünkü şeklinde harpten bir muvaffakiyet temin edilemiyeceği ve binaenaleyh tevessü etmesi lâzımgeldiğine kanaat etmiş olmaları bir müddettenberi mühim rol oynamıştır. Bütün bu alâmetler burada garp devletlerinin bulanık suda avlanmak istiyen bütün hareketlerini âzami tayakkuzla takip etmesi için kâfidir."

Nisanın onuncu günü kopan fırtına, kimin harp sahasını genişletmek istediğini dünyaya anlattı. Fırtına kopmazdan birkaç hafta evvel, B. Hitler'le Musolini Brenner geçidinde görüştüler. Ve bu mülâkattan sonra, harbin başlangıcındanberi "harp dışında kalma" vaziyetini muhafaza eden İtalya'nın gazeteleri anzım lisanlarını değiştirdiler. İki şefin Brenner'de bir anlaşmıya vardıkları sarihti. Fakat bu anlaşmanın mahiyeti ne olabilirdi? Nisanın onunda Almanya Norveç'e karşı geçtiği hareketle bu sualin cevabını verdi. Norveç hareketi, 1939 sonbaharındaki Polonya hareketi gibi gerek tâbiye ve gerek o tâbiyenin tatbikı bakımından bir şaheserdi. Almanlar, ingiliz deniz kuvetine rağmen, kısa bir zaman içinde bu İskandinavya memleketini istilâ altına aldılar. Ve hava kuveti ile deniz kuveti arasında bir mücadele mahiyetini arzeden bu harp, hava kuvetine olan itimadı takviye etti. Bu mücadeleyi en yakın bir tâkip ile takip eden millet İtalyanlardı. Ve gazetelerinin o günler zarfındaki neşriyatına bakılacak olursa, İtalya'nın haziranda harbe kirâkinde en ehemiyetli âmili, ehiz kuvetiyle hava kuveti arasındaki mücadelenin bu neticesi olmuştur. Fakat İtalya, ihtiyatlı davranarak Norveç harekâtının [illegible] harbe girmedi.

[illegible] tam bir ay sonra, ma[illegible] Hollanda'ya ve Belçika'ya geçti. Bu tecavüz muvaffakiyetle inkişaf ettirdi. Belçikalılar, Belçikalılar. Fakat alçakalan bir gedik[illegible] doğru akın ettiler, İngiltere'de kabinesi Churchill çekilerek [illegible] geçti. Fransız [illegible]dılar. Ve bu [illegible]ncıya kadar [illegible]a şimaldeki [illegible] sonra alman [illegible] noktada durdu[illegible]amıştır. Flanlar[illegible]sa muharebe[illegible]. Biri nerede [illegible] başlamış? Bu, [illegible]ğildir. Fransa[illegible]tazzam bir ta[illegible]ve âmilleri he[illegible]anlaşılmış de[illegible] yeni birçok [illegible]elerek demok[illegible] olan bu neti[illegible]ldü.

[illegible]nu gören İtal[illegible]ararını verdi. [illegible]ransa mütare[illegible]deleden çekil[illegible]

İngiltere'nin [illegible]deceği ve et[illegible] muvaffak ola[illegible]ordu. Fransa [illegible]olacağını zan[illegible] sulh şartları [illegible] mütareke im[illegible] İngilizler tes[illegible]lim olurlar da fırsatı kaçırırız zanniyle harbe girmişlerdi.

İngilizler mücadeleye devam etmeğe karar verdiler. Almanya, artık harbi kazandığını resmen ilân etti. Ve Almanya'nın galip geldiğine inanmakta tereddüt gösteren bitaraf memleketlerin matbuatına çıkışmıya başladı. Bu hercümerç içinde iki şey dikkatten kaçmıyordu:

1 — Biri alman matbuatının dünyayı ingiliz mağlûbiyetine inandırmıya çalışması. Ve inanmıyan bitaraflara tehditler savurması. Bu, zafer kazanmış bir devletin tutacağı yola benzemiyordu.

2 — İkincisi de ingilizlerin askerlerini Dunkerk'ten geri çekmeğe muvaffak olmaları. Bu da mağlûp bir devletin başarabileceği işe benzemiyordu.

Fakat İngiltere'nin mağlûp olmaktan çok uzak bulunduğunu anlamak için eylülün ortasına kadar beklemek lâzımgeldi. Bu arada almanlar, ağustosun sekizinde başlayıp da eylülün ortasına kadar devam eden hava hücumlariyle ingili hava kuvetini imhaya ve İngiltere adalarını istilâya teşebbüs ettiler. Bu teşebbüsün muvaffak olmadığı eylül ortasında yapılan büyük bir taarruzdan sonra anlaşıldı. "Manş denizi muharebesi" adı verilebilecek olan bu harp, 1939 harbinin "Marn muharebesi" olmuştur. 1914 harbinde Marn mağlûbiyetinden sonra başka kombinezonlar arıyan almanlar, 1939 harbinde Manş'ta mağlûp olduktan sonra da başka kombinezonlar aramıya başladılar.

Bu kombinezonu aramalarının en mühim sebeplerinden biri de Birleşik Amerika'nın Avrupa harbine karşı göstermekte olduğu alâka idi. İngilizler, adalarına karşı yapılan hücumları defederken, Amerikalılarla bir takım anlaşmalar yapıyorlardı. Almanya bunun önüne geçmek için eylülün sonunda Japonya'yı da kombinezonunun içine alarak Amerika'ya karşı üçlü paktı akdetti.

Bundan sonra da üç devletten her biri, kendi nüfuz sahası içinde bir "nizam" kurmak teşebbüsüne girişti. Almanya Romanya'ya askerî kıtalar yolladı. Bu teşebbüsün muvaffak olduğunu gören İtalya, aynı plânı Yunanistan'da tatbik etmeğe teşebbüs etti. Bu teşebbüs belki de 1939 harbinin bir dönüm noktası olacaktır. Çünkü bugüne kadar siyasî ve askeri sahada zaferden zafere koşan mihver, belkenmedik bir mukavemetle karşılaştı. İtalya küçük Yunanistan'la uğraşırken, Almanya da bir takım mühim politika kombinezonları yapmıya çalışıyordu. Molotof Berlin'e dâvet edildi. İspanya Hariciye Nazırı Suner Almanya'ya gitti. Arkasından italyan, macar, Romanya, Slovakya ve nihayet bulgar devlet adamları takip ettiler. Fakat bütün bu gidiş gelişlerin neticesinde yeni nizama esasen mihverin nüfuzu altında bulunan Macaristan'la Slovakya'nın ve Romanya'nın iştirâk ettikleri görüldü.

Almanyanın giriştiği politika taarruzu böyle kısır bir netice verirken, ingilizler İtalya'ya biri denizde Taranto'da, diğeri de şimalî Afrikada iki ağır darbe indirdiler. Nisan ve mayıs ayları içinde İngiltere'nin yıkıldığını ilân eden italyan gazeteleri, muazzam ingiliz imparatorluğunun ağırlığımdan bahsetmeğe başladılar. Filhakika İtalya'nın siyasî bünyesi bu ağır tazyikın altında sarsılmış gibi görünüyordu. Başta Badoglio olmak üzere, birçok kumandanlar istifa ettiler. Faşist partisiyle askerlerin arası açıldı.

Diğer taraftan üçlü pakt, Amerika'yı Avrupa harbinden uzaklaştıracağı yerde bilâkis bu harbe karşı daha yakından alâkalandırmıya esbep oldu. Amerikalılar bu pakt ile kendi emniyetlerinin de tehdit edildiğine kanaat getirerek Ruzvelt'in etrafına toplandılar. Ve kendisini bir defa daha Cümhurreislliğine seçtiler. Ruzvelt de Avrupa harbi karşısında Birleşik Amerikanın takip edeceği siyaseti evelki gün söylediği nutukta izah etmiştir. Bu nutuk, Amerika'nın 1914 harbine iştirâkine tekaddüm eden günleri hatırlatmaktadır. Anlaşılıyor ki İngiltere, mihver devletlerinin karşısında artık yalnız değildir. Ve iki demokrat devleti, mukavele, muahede, misak gibi hukuki mefhumlardan daha çok sıkı bir Anglo-sakson tesanüdü bağlamaktadır. İngiltere Fransa'yı kaybetmiş; fakat Amerika'yı kazanmıştır.

İngiltere mağlûp olmamıştır. Fakat Almanya'yı mağlûp etmek gibi çetin bir mesele ile karşılaşmaktadır. İngilizler, Amerika'nın da yardımiyle 1941 senesinde değilse bile, 1942 senesinde bunu yapabileceklerini iddia etmektedirler. İşte 1941 senesinin eşiğine bastığımız bugünde 1939 harbinin umumî manzarası budur. Çemberleyn'in 1940 senesi eşiğinde söylediği sözleri bugün Çörçil de tekrar edebilir:

— Yeni sene bir sükûnet içinde başlamıştır. Fakat bu sükûnet fırtınalara tekaddüm eden bir sükûndur.

Bakalım 1941 senesinin fırtınaları hangi ufuktan kopacak...

A. Ş. ESMER

Uzun bir ç[illegible]

Yeni yıl başlarken..

(Başı 1 inci sayfada)

yoruz: Avrupa karasındaki kuvetler İngiltere'yi nerede vuracaklar? Eğer bir bekleme, yıpranma ve yıpratma devresine girilecek olursa gene bu kuvetler madde ve makina yarışına ne kadar ve nasıl dayanabilecekler?

Almanya tarihinin en büyük zaferlerini 1940 da kazanmış, İngiltere tarihinin en büyük buhranını 1940 da geçirmiştir. Bu buhran, Fransa'nın teslim olması ile Büyük Britanya adaları mukavemetinin temin olunduğu kısa bir müddete inhisar etmiştir. Akdeniz ve Afrika tehlikesi dahi, İngiltere için, ikinci derece idi. Bununla beraber, karada bilhassa istinat ettiği Fransa'yı kaybeden İngiltere, birkaç ay içinde Afrika'da italyan tehlikesini tasfiye edecek bir kudret edinmeğe muvaffak olmuştur. Faşizmin yirmi senelik ve münhasıran böyle bir harbi hedef edinen hazırlığına karşı, birkaç aylık toparlanma ile karşı konulduğunu gösteren bu misal, bir Avrupa kara devleti ile deniz ve cihan kaynaklarına hâkim bir devletin imkânları arasında müthiş farkı ispat eder.

Masraf büyüktür. Altınsız Almanya, çoktanberi, sâdece milletinin sâyini sarfetmektedir. Anglo-saksonlar henüz para sarfı devrindedirler. Eğer bir gün icabederse, onların dahi, alman usullerini kullanmamaları için hiç bir sebep yoktur. Büyük Britanya halkı, varını yoğunu, son servet damlasına kadar hükümetinin emrine vermiştir. Çünkü bu millet, bir menfaat, bir hegemonya değil, bir hüriyet ve şeref, bir varlık harbi yapmakta olduğuna inanmıştır. Bu harbin şiarı: "— Ya hüriyet", diye başladıktan sonra, onun ikinci "ya"sının önüne ilâve edilmiyecek hiç bir fedakârlık haddi bulunamaz.

Harpte ortalama bir barışmayı imkânsız kılacak bütün aykırı usuller kullanılmıştır. Askerden fazla çocuk ölmüş, istihkâmdan fazla yuva ve hastane yıkılmıştır. İptidaî sürüleri tethiş edecek olan bu usuller, ileri milletlerin cesaret ve karar kuvetini arttırır. Harp dehşetlerinin henüz başlarındayız. 1941 de beşeriyetin ne facialar göreceğini hiç kimse tahmin edemez.

Türk milletinin bu dehşetlerden uzak kalmasını dilerim. Bunun mümkün olabilmesi, iki şarta bağlıdır: biri Millî Şef'in ve Meclisin etrafında sarsılmaz, gevşemez vahdeti muhafaza etmek, ikincisi var hızımızla millî müdafaa hazırlıklarına devam etmek!

Yeni yıla başlarken, kalemin ucuna tebrik değil, teselli kelimeleri geliyor! Zavallı insanlık!

Falih Rıfkı ATAY

RESMÎ TEBLİĞLER

Bardia mütemadî topçu ateşi altında

Kahire, 31 a.a. — Orta şark ingiliz umumî karargâhının tebliği: Trablusgarp'ta, Bardia mıntakasında, topçu ateşimizle mütemadiyen izaç edilen italyan garnizonu hâdiselerin inkişafını mütevekkilâne beklemektedir.

Sudan ve Kenya cephelerinde, devriyelerimiz yeniden faaliyet göstermişlerdir.

Hava faaliyeti olmadı

Londra, 31 a.a. — Hava ve dahili emniyet nezaretlerinin tebliği : Kayda değer bir şey olmamıştır.

Elen resmî tebliğleri

Atina, 31 a.a. — Dün akşam neşredilen 65 numaralı tebliğ: Cephenin muhtelif noktalarında mesut bir şekilde neticelenen mahallî harekât olmuştur. Binden ziyade esir aldık. Bunlar arasında kurmayı ile ve subayları ile birlikte bütün bir tabur vardır. Dört top, bir çok otomatik silâh, havan topları ve mebzul malzeme iğtinam ettik.

Bir düşman kayakçı müfrezesi bir hareket teşebbüsünde bulunmuşsa da müteaddit esir ve teçhizatını bırakarak dağıtılmıştır.

* * *

Atina, 31 a.a. — Emniyeti umumiye nezareti tarafından dün akşam neşredilen tebliğ: Düşman hava kuvetleri bugün memleket dahilinde aşağıdaki akınları yapmışlardır :

1 — Selânik'te zayiat ve hasar azdır.

2 — Preveze'de zayiat yoktur. Evler hasara uğramıştır.

3 — Yanya'da zayiat azdır. Hasar ehemiyetsizdir.

4 — Kozan kırlarında zayiat ve hasar yoktur.

İngiltere üzerine atılan bombalar

Londra, 31 a.a. — İngiliz hava nezareti tarafından bu akşam neşredilen tebliğ: Bugünkü düşman hava faaliyeti münferit tayyareler tarafından Kent ve Essex kontluklarında yapılan bir kaç hücuma inhisar etmiştir. Birkaç ev hasara uğramış ve bir kaç kişi yaralanmıştır.

Londra'da yapılan hava hücumlarında Guild Hall sarayı yandı

Şiddetli akınlara rağmen City'de ticarî faaliyet durmadı

Londra; 31. a.a. — (Royter) :

Başvekil B. Çörçil, evelki gece City'ye yangın bombaları ile yapılan hücumdan sonra, ancak kararmış duvarları kalan Londra belediyesinin meşhur Guild - Hall sarayını ziyaret etmiştir. Londra halkı, B. Çörçil'i görür görmez derhal alkışlamağa başlamış ve birçok Londralı, başvekili bu teftiş gezintisinde takip eylemiştir. Çatılar üzerindeki itfaiye efradı ile tam faaliyet halinde bulunan enkazı temizleme ve yıkma ekipleri de halkın başvekile yaptığı alkışlara candan iştirâk etmişlerdir.

Guild - Hall, Londra şehrinin bilhassa iftihar ettiği tarihi bir bina idi. Bina, kuvetli bir rüzgârın yakınlarda yanmakta bulunan bir kiliseden getirdiği kıvılcımlarla tutuşmuş ve ateş, gönüllülerin gayretlerine rağmen süratle yayılmıştır. İtfaiye işe başladığı zaman, yangın çok genişlemiş bulunuyordu.

Bina harap oldu

Guild - Hall, bugün büyük bir harabî manzarası arzetmektedir. Birçok başvekilin, dünyaca tanınmış birçok devlet adamlarının ve diğer birçok meşhur zevatın nutuk söylemiş oldukları büyük ziyafet salonunun tavanı çökmüştür. Ve salondan gökyüzü gözükmektedir. Tavanı tutan taş kemerler kırılmıştır. Meşhur adamlar heykellerinin bazısı, dumandan tanınmıyacak bir hale gelmiş ve yahut duvarlardan ve tavandan kopan sıva ve taşlarla kırılmıştır.

Evelki gece Londra'da City üzerine hücum, orta büyüklükte bir düşman tayyare grubu tarafından yapılmış, fakat atılan yangın bombalarının adedi bakımından bu hücum, hücumların belki de en şiddetlisini teşkil etmiştir. Almanlar, hücumlarını nisbeten mahdut bir sahaya teksif etmişler ve açık surette gayri askerî mahiyette binaların tahribini hedef almış gibi gözükmüşlerdir. Üç hastane hasara uğramıştır. Fakat bu hastanelerde pekâz kimse ölmüş veyahut yaralanmıştır. Bu hastanelerden bir tanesi tahliye edilmektedir.

Alman hava kuvetlerinin pazartesi günü gündüz İngiltere üzerindeki faaliyeti pek ehemiyetsiz olmuştur.

Hücumsuz geçen bir gece

Londra, 31 a.a. — Dün gece Londra mıntakasına hiç bir hücum yapılmamıştır. Memleketin sair kısımlarına da hava akını yapıldığı hakkında malûmat gelmemiştir. Fena havanın bu faaliyetsizliğe sebep olduğu tahmin edilmektedir. Londra'nın hücuma uğrıyan tarihî ticaret merkezi olan City'de bugün durmadan çalışılmakta ve pazartesi gecesi yangınların yaptıkları hasarın tamirine uğraşılmaktadır. Birçok binaların harap olmasına veya hasara uğramasına rağmen City'de ticarî faaliyet durmamıştır. Birçok ticarî ve malî müessese müdürlerinin sokak köşelerinde veya yıkılmış bürolarının civarındaki kahvelerde işten bahsettikleri görülmektedir. Birçokları başka binalarda yerleşerek işe başlamağa hazırlanmaktadır. Bir mahalle müstesna, sair yerlerde hücumun başlıca izleri ortadan kalkmıştır. Mağazalar ve bankalar yeniden işlemektedir.

Almanlar 7 tayyare kaybettiler

Londra, 31 a.a. — 28 kânunuevel gece yarısı biten hafta içinde almanlar İngiltere üzerine yaptıkları akınlar esnasında yedi tayyare kaybetmişlerdir. Bunlardan ikisi 21/22 kânunuevl gecesi, üçü 22/23 gecesi, biri 23 kânunuevelde, biri de 25 kânunuevelde düşürülmüştür.

Aynı müddet içinde ingiliz hava kuvetleri hiç bir avcı tayyaresi zayi etmemişlerdir. İngiliz bombardıman tayyareleri tarafından düşman toprakları ve düşman işgali altında bulunan yerler üzerine yapılan şiddetli hücumlarda beş tayyare kaybolmuştur. Bunlardan biri 22/23 kânunuevel gecesi, diğer biri 23/24 kânunuevel gecesi, bir üçüncüsü 26/27 gecesi, ikisi de 27/28 kânunuevel gecesi düşürülmüştür.

Londra sarsıldı, fakat boyun eğmedi

Nevyork, 31 a.a. — Nevyork gazeteleri, Londra şehrinin tarihî kısmının tahribine geniş sütunlar tahsis ediyorlar ve B. Çörçil'in şu cümlesini hatırlatıyorlar:

"Harp, düşman mağlûp olduktan sonra bitecektir.,,

Nevyork Daily Miror, şu başlığı kullanmaktadır:

"Londra sarsılmış fakat boyun eğmemiştir.,,

Nevyork Herald Tribune gazetesinin muhabiri diyor ki:

"İngiliz bayrağı, Guidhall'in yangın enktazı üzerine çöken duman bulutları arasından iftiharla yükselmekte Saint Paul kilisesi de Londra'yı en çetin nazi darbelerine mukavemet ettirecek ufak bir tuvaletten sonra yeniden mücadeleye hazır bulunduran zihniyetin bir sembolü olarak durmaktadır. Vellington'un Guidhall'deki heykelinin artık sol eli yoktur. Fakat fatihin bakışı şöyle der gibidir.

"Yangıncıların bu kabil daha birçok darbelerine göğüs gerebiliriz.,,

Nevyork Times gazetesinin Londra muhabiri diyor ki:

"Şehrin bu bölgesini ortadan kaldırmak için almanlar tarafından yapılan teşebbüs itfaiye teşkilâtının ve halkın fedakârane çalışması sayesinde ancak kısmen muvaffak olmuştur. Fleet Street, alman akınından en çok müteessir olmuşken bu saddede mesai durmamıştır. Her gazete mutat saatinde çıkmıştır. Münakliât bir müddet sekteye uğramışsa da yapılan tadilât neticesinde gene iyi kötü temin edilmiştir.

B. Hitler alman ordularına gönderdiği mesajda diyor ki:

"Almanya 1941 de tarihinin en büyük zaferini görecektir,,

Von Brauchitsch de "Allah bizimledir, ileri!,, diyor

Berlin, 31 a.a. — D.N.B. bildiriyor: Ordu başkumandanı Führer, büyük Almanya ordularına hitaben aşağıdaki emriyevmiyi neşretmiştir :

Askerler,

1940 harp senesinde büyük alman Reichinin nasyonal - sosyalist orduları, misli olmiyan büyüklükte şerefli zaferler kazanmışlardır. Bu ordular, eşsiz bir cesaretle düşmanı karada, denizde ve havada mağlûp etmişlerdir. Sizlere vermek mecburiyetinde kaldığım bütün vazifeler, kahramanlığınız ve askeri meziyetlerinizle başarılmıştır. Düşmanın muharip kuvetlerini silâh kuvetiyle mağlûp ettiniz, fakat aynı zamanda vekarlı hattı hareketiniz ve model teşkil eden disiplininiz sayesinde, işgal ettiğiniz mıntakaları mânen de fetheylediniz. Bu suretle, büyük askerlik zihniyetiniz sayesinde birkaç aylık tarihi bir mücadele esnasında, umumî harp esnasında alman ordularının kahramanca fakat boşuna mücadelesini takibeden bir zafer kazanmıya ve Compiegne ormanındaki mutavaatımızın ayıbını katî surette silmiye muvaffak olduk.

1941 e girerken...

Kara, deniz ve hava kuvetleri askerleri,

Başkumandan sıfatiyle, eşsiz meziyetlerinizden dolayı sizlere bütün alman milleti adına teşekkür ederim.

Milletimizin istikbali için yapılan bu mücadelede hayatlarını feda mecburiyetinde kalan arkadaşları hatırlıyoruz. Aynı zamanda müttefikimiz faşist İtalya'nın cesur askerlerini de hatırlıyoruz.

Bu harbe, demokrat harpçilerin ve onların yahudi - kapitalist cürüm şeriklerinin arzusu mucibince, devam olunacaktır. Yıkılmakta olan bir dünyanın mümessilleri, mazide yapamadıklarını hâlâ 1941 de belki de başaracaklarını sanıyorlar. Biz, hazırız. Hiç bir zaman olmadığımız kadar silâhlı olarak, yeni senenin arifesindeyiz. Her birinizin vazifenizi yapacağınızı biliyorum. Fakat Allah, bütün dünyanın tehdidi altında cesaretle biribirlerine yardıma azmetmiş bulunanları bırakmıyacaktır.

Büyük alman Reich'ının nasyonal sosyalist orduları askerleri,

1941 senesi, tarihimizin en büyük zaferini görecektir.

Amiral Raeder'in günlük emri

Berlin, 31 a.a. — D.N.B. yeni sene münasebetiyle alman donanması başkumandanı Büyük Amiral Raeder alman deniz kuvetlerine hitaben neşrettiği günlük emirde ezcümle demiştir ki:

"Alman donanması nihaî zafere kadar bütün kuvetiyle ve cesaretiyle harbe devam edecektir."

Von Brauchitsch'in günlük emri

Berlin, 31 a.a. — D.N.B. yeni sene münasebetiyle alman ordusu başkumandanı Mareşal Brauchitsch orduya hitaben neşrettiği günlük emirde, ezcümle demiştir ki:

"Yeni sene başında her zamankinden daha kuvetli bulunmaktayız. Son düşmanımızı mağlûp edeceğiz.

Almanya için, Allahla beraber, ileri."

Mareşal Göring'in günlük emri

Berlin, 31 a.a. — D.N.B. ajansı bildiriyor: Alman hava kuvetleri başkumandanı Mareşal Göring, yeni sene münasebetiyle hava ordusuna hitaben neşrettiği bir emriyevmide şöyle demektedir:

"Siz, tarihin kaydettiği en cüretkârane harekât esnasında emsalsiz menkıbeler yarattınız.

İngiltere'ye karşı yapılan doğrudan doğruya mücadelede, siz bugün, normal kuvetlerin yanında başlıca muhariplerî teşkil ediyorsunuz.

Arkamızda bitmez tükenmez bir harp sanayii olduğunu biliyoruz. Bu sanayide çalışan amele, gece, gündüz, mütemadiyen çalışmaktadır."

Mareşal, mücadelenin icabettirdiği fedakârlıklara alman milletinin tabii bir sükût ile tahammül ettiğini söyledikten sonra, alman havacılığına zaferler temennisi suretiyle emriyevmisini bitirmektedir.

Âdil bir sulhun şartları ne olabilir?

B. Wheeler B. Ruzvelt'in nutkuna cevap veriyor

Vaşington, 31 a.a. — B. Ruzvelt'in son musahabesine cevap veren âyandan B. Vheeler "âdil bir sulh yapmak için amelî esaslar,, olarak aşağıdaki şartları ileri sürmüştür:

1 — Almanya'nın eski hudutlarına dönmesi,

2 — Polonya ve Çekoslovakya'da muhtariyet idaresi tesisi,

3 — Müstakil Fransa, bir Hollanda, bir Norveç, bir Belçika ve bir Danimarka'nın ihyası,

4 — Alsas Loren'in Fransa'ya iadesi,

5 — Her memlekette bulunan ırkî ve dinî ekalliyetlerin himayesi,

6 — Süveyş kanalının beynelmilelleştirilmesi,

7 — Hiç bir zarar ve ziyan ve tazminat talep edilmemesi,

8 — Alman müstemlekelerinin iadesi.

Necati'nin ölüm yıldönümü

(Başı 1. inci sayfada)

ancak 24 saat yaşıyabildi. Kendisinden en çok hizmet beklenen genç bir yaşta, aramızdan o da ayrıldı.

İzmirli Necati, hayata olgun ve ateşli bir genç muallim olarak atıldı. İstiklâl savaşında cephede vazifesini yaptı. Büyük Millet meclisinde hakiki hedefi görerek tam bir feragatle çalıştı. İmar ve iskân Vekâletinde, Adliyede unutulmaz eserler vücude getirdi. Maarif ailesinin başında, zekâ ve dirayeti ile, ön görüş ve tecrübesiyle yeni bir kültür hayatı yarattı, kendisinden daha büyük hizmetler ifası beklendiği bir zamanda, onu sevenleri mahzun bırakarak fani hayata veda etti.

Ölümü memleketimizde hakiki bir teessür uyandırmıştı. O zaman Başvekil sıfatiyle İsmet İnönü, Necati'nin mezarı başında bu teessürü veciz cümlelerle ifade etmiş ve sözlerini şu cümle ile bitirmişti:

"— Necati, aziz Necati, dileğin yerine getirilecektir."

Bugün kültür hayatımızda, dün bir hayal sayılan vaziyet, hakikat olmuştur. Her halde Necati'nin ruhu şâdolsa gerek..

* * *

Bugün Ankara'da Necati merhumun ölümünün 12 inci yıldönümü münasebetiyle ailesi ve onu sevenlerle yakınlık duyanlar Cebeci'deki kabrini ziyaret edeceklerdir.

Romanya ile benzin anlaşması meriyete girdi

İstanbul, 31 (Telefonla) — Romanya ile son defa yapılan benzin anlaşmasının tetkikine başlanmıştır. Romanyalılar teahhüt ettikleri ilk parti benzini teslim etmişlerdir.

İstanbul hukuk fakültesi talebeleri şehrimize geliyor

İstanbul, 31 (Telefonla) — Hukuk fakültesi talebesinden 100 erkek ve 50 kız bayram tatillerini Ankarada geçirecek ve Ankarada 8 gün kalacaklardır.

BERLİNDE endişe verici bir sükût hükûm sürüyor

Diplomatik mahfiller dikkat nazarlarını yeniden Bulgaristan'a çevirmiş bulunuyor

Bâl; 31. a.a. — (Royter) :

(Basler Nachrichten) gazetesinin Berlin muhabiri, alman basınının, İngiltere'ye yardımı fazlalaştırmaması bahsinde, B. Ruzvelt'e karşı yapmakta olduğu ihtar neşriyatına nihayet vermiş bulunduğunu bildirmektedir.

Muhabir, ayrıca diyor ki :

" Hâlen Berlin'in siyasî mahfillerinde endişe verici bir sükût hüküm sürmektedir.

" Diplomatik mahfiller, dikkat nazarlarını, yeniden cenubuşarkî Avrupasına, bilhassa Bulgaristan'a çevirmiş bulunmaktadır. Alman hariciyesi, Berlin ve Sofya arasındaki mühim diplomatik faaliyetin devam etmekte olduğunu telmih eylemektedir. "

Vichy hükümetini en çok meşgul eden mesele : Fransız halkının iaşesi

Vichy; 31. a.a. — (Havas) :

İaşe meselesinin halli icabeden en âcil meselelerden birini teşkil ettiğini nazarı dikkate alan hükümet, yer araştırmalar merkez bürosu teşkil etmiştir.

Bu büro, iaşe nazırının tayin eyliyeceği bir iaşe baş müfettişi tarafından idare olunacak ve ilmî komite ile işbirliği halinde, insan gıdalarını alâkadar eden etüdler yapacaktır.

Bu büro, evelâ, halkın pratik gıda rejiminin hangi noktalarda noksan bulunduğunu tesbit için bu rejim üzerinde tetkikatta bulunacakır. Sanıyen, gıda noksanlığına karşı koyacak mahiyette yeni gıda maddeleri araştıracaktır. Ayrıca, bu yeni gıda maddelerinin ne gibi şeraiti cemettikleri zaman istimaline müsaade olunabileceği tesbit olunacaktır. Büro, gıda maddelerinin istihsâli, imâli ve muhafazasını da kontrol edecektir. Büro harbiye nezaretinin talebi üzerine de, askerlerin ve orduya ait hayvanların iaşesi ile alâkadar etüdler ve tahliller yapacaktır.

Pasifik'teki korsan gemisi Japon bayrağı taşıyor

Canberra, 31 a.a. — Avusturalya bahriye nazırı B. Hughes, deniz komisyonundan aldığı malûmata istinaden, pasifik denizinde kâin manda altındaki müdafaasız Nauru adasını bombardıman eden korsan gemisinin, Japon bayrağı altında dolaştığının tahakkuk etmiş bulunduğunu söylemiştir. Korsan gemisi hücum ânına kadar Japon bayrağını muhafaza etmiştir. Geminin taşıdığı japon ismi ise bombardıman esnasında bile görülmekte idi.

B. Hughes, bu suretle, Avusturalya ile münasebetlerini takviye etmek istiyen Japonya'nın müşkil mevkie düştüğünü beyan etmiş ve almanların japonlara bir çok şeyler hakkında izahat vermek mecburiyetinde olduklarını ilâve eylemiştir.

HAYAT ve SIHAT

İnsan neden zayıflar?

Amerikalılar her şeyi istatistiklere göre halletmek sevdasında olduklarından insanların ömrünü de istatistiklere bakarak tayin ederler. Onların hesaplarına bakılırsa en kısa ömürlü insanlar şişmanlar, en uzun ömürlü olanlar da zayıflardır.

Fakat tabiat insanları birer birer ve her birini bir türlü yaratırken ömrünü vücudunun okkasına göre değil, vücudun içindeki nesiçlerin işlemesine göre tayin ettiğinden bir insanın az ve ya çok yaşıyacağı boyunun ve ağırlığının ölçülerine bakılarak önceden kestirilemez. Zaten amerikalıların hesapları sigorta kumpanyalarının ödedikleri sigorta bedellerine göre yapılmış olduğundan zayıflığın uzun ömre delâlet ettiğini ispat edemez. Çünkü sigorta kumpanyalarının beğendikleri zayıflar, vücutlarında belli başlı bir hastalık olmadan, sağlık muvazenelerini zayıflıkta temin edebilmiş olan kimselerdir. Öyle zayıflık hekimlik bakımından da makbul olabilir. Güzellik bakımından makbul olması zamana ve mekâna bağlıdır. Bazı yerlerde, bazı zamanlarda şişmanlar, bazılarında da zayıflar makbul tutulur.

Ancak zayıflığın öyle muvazeneli olması pek nâdirdir. Öyle zayıf bulununca, sağlık bakımından bir tehlikeyle karşılaşmadan modaya uygun olmasından dolayı tebrik edilir. Fakat öyle zayıflara bakarak modaya uymak istiyen tombullar çok aldanırlar.

Zayıf gördüğümüz insanların en çoğu, muvazeneli zayıflar değil, bir hastalık sebebinden zayıflamış olanlardır. Bunlar hayat sigortasına yazılmak isteseler bile, hekim muayenesinde, zayıflığa sebep olan hastalık belli olacağından kabul edilmezler. Onun için sigorta kumpanyalarının hesaplarına ve istatistiklere girmezler. Bundan dolayı zayıflığın iyi veya fena olduğunu anlamak için istatistiklere hiç inanılamaz...

Mikroplu, ateşli, bilhassa uzun süren hastalıklarm insanı zayıflattığını herkes bilir. Tifo hastalığından, hattâ grip hastalığından yeni kalkan bir insanın zayıflamış olduğuna kimse şaşmaz. O hastalıklar geçtikten sonra — bereket versin — insan tekrar semirdiği için onlarda zayıflık merak edilecek şey değildir. Şu kadar ki, ateşli hastalığın tabiî olarak zayıflattığını hatırlayıp ateş devam ederken bolca şekerli süt içmekte, ateş geçtikten sonra da iyi yeyip içmekte nazlanmamak lâzımdır. Ateşli hastalığın verdiği zayıflık tabiî olsa bile çok devam edince büyük zarar verir.

İnsanı zayıflatan mikroplu hastalıkların en fenası şüphesiz verem hastalığıdır. Zayıfların pek çoğu bu hastalıktan dolayı zayıflamış olduklarından her zayıfın bir kere akciğerlerini muayene ettirmesi, bir de, göğsünün filmini çıkarttırması hiç de fazla sayılmaz.

Müzmin hastalıklar arasında insanı en çok zayıflatan mide ile karaciğer ve pankreas hastalıklarıdır. Bunun sebebini anlamak da pek kolaydır. Bu uzuvlar yolunda işleyip de yemekleri hazmetmek vazifelerini göremeyince yemekler işe yarayıp vücuda gıda olamazlar. Onun için zayıf insan kendini zorlayıp çok yese de gene zayıf kalır.

Hazım uzuvlarında bozukluğa sebep olan sinir hastalıkları da bundan dolayı insanı zayıflatırlar. Mide ile barsaklar, kendi hesaplarına olduğundan ziyade, sinirlerin iyi işlememesi sebebiyle bozulduklarından hazımsızlıktan ileri gelen zayıflıklardan birçoğu sinirler düzelince kaybolur. Hazımsızlığa ve zayıflığa sebep olan sinir bozukluğunu düzeltecek en iyi vasıtalardan biri de ılık suda banyo yapmaktır.

Gizlice morfin veya kokain kullananlar da zayıf olurlar. Öylelerinin fena âdetlerinden vaz geçmedikçe semiremiyecekleri şüphesizdir. Bazılarını da tütün içmek zayıflatır ve tütünü bırakınca zayıflık geçer. Bu türlü zayıflıklar vücudun zehirlenmesinden, beslenememesinden ileri gelir demektir. Böyle, zehirlenmekten ileri gelen zayıflıkların en acıklısı, adı maalesef zayıflama meraklılarının diline düşmüş olan ilâcın sebep olduğu zayıflıktır. Bu ilâç insanı gerçekten pek çabuk zayıflatır fakat fena halde zehirliyerek...

Fakat kanser hastalığına karşı henüz bir çade bulunamadığından onun sebep olduğu zayıflık da geçirilemez. Bir de ihtiyarlıkta gelen zayıflığa çare bulunamaz.

Buraya kadar saydıklarımdan başka, daha, hormonlardan gelen zayıflık da vardır.

G. A.

İngiltere'nin ticaret gemisi zayiatı azalıyor

Londra, 31 a.a. — 23 kânunuevl gece yarısı biten hafta içinde düşman faaliyeti neticesinde vukua gelen deniz ticaret vapuru zayiatı hakkında bahriye nezareti tarafından neşredilen haftalık tebliğe göre: 32849 tonilâtoluk ceman 15 ingiliz vapuru, 10451 tonilâtoluk ceman 3 bitaraf vapur, yani 43.300 tonilâtoluk ceman 18 vapur batmıştır. Bu müddet içinde müttefiklerin vapur zayiatı olmamıştır.

Almanlar aynı hafta içinde 38910 tonilâtoluk vapur batırdıklarını bildirmişlerdir.

Bahriye nezareti namına beyanatta bulunmağa mezun şahsiyet bugün demiştir ki:

"— Zayiatın azalmasından memnun olmakla beraber düşman tarafından ticaret vapurlarımıza karşı yapılan muhtelif tehditlerin sarih ve muntazam bir şekilde önüne geçildiği neticesini çıkarmamalıdır. Mamafih son iki hafta içinde batan vapurların adedinin azalması donanma tarafından ittihaz edilen mukabil tedbirlerin esaslı bir surette bu "açık yaraya„ tesir ettiğini göstermektedir.„

Mevlûd

Zevcem merhume Sabahat Korman'ın ruhunu tâziz için 3-1-941 cuma namazını müteakip Hacıbayram camiinde mevlût okunacaktır. Kendisini seven ve tanıyan dostlariyle arzu edenlerin teşrifleri rica olunur.

Zevci : Seyfi Korman

En güzel yılbaşı hediyeleri

Yılbaşı hediyesi olarak tanıdıklarınıza bir kitap hediye ediniz. Eğer böyle bir arzunuz varsa iyi bir kitap seçebilmenizi kolaylaştıracak şu listeyi okuyunuz.

Kitabın adı	Müellifi	Mütercimi	Fiyatı
Nutuk	Atatürk		50
Nutuk (üç ciltlik)	Atatürk		600
Tanzimat cilt: 1	Mf. V.		350
Âdemoğlu	Emil Ludvik	Ruşen Eşref	120
Denizaşırı	F. Rıfkı Atay		230
Fransız Medeniyeti	Ernst Robert Kurtius	Salâhattin Eyüboğlu	85
Felsefe tarihi	Alfred Veber	H. Vehbi Eralp	200
Halk Edebiyatı Antolojisi	Salâhattin Ergun		80
İstanbul Sebilleri	İzzet Kumbaracılar		60
Mikellânj	Namık İsmail		120
Muhammedin Hayatı	Emil Dermenghem	Reşat Nuri	130
Muasır Fransız Psikoljisi	Georges Dvels Hauvers	M. Şekip	120
Napolyon	Emil Ludvik	Ruşen Eşref	220
Osmanlı devrinde son sadrâzamlar. Cüz 1	M. Kemal İnal		100
Son asır Türk şairleri cüz 1-10	M. Kemal İnal		990
Şâheserler Antolojisi cilt 1-2	Vasfi Mahir		190
Tiyatro tarihi cilt. 1	Bedrettin Tunçel		220
Arımaya (Çocuk kitabı)	Nihat Adil Erkman		125
Hakikat	Emil Zola	Reşat Nuri	200
Hukuk Felsefesi Dersleri	Giorgio Del Vecchio	S. Kemal Yetkin	200
İslâm Ansiklopedisi	Maarif Vekilliği		100
Evin İçi (Piyes)	M. Maeterlinck	S. Eyüboğlu	25
Teklif (piyes)	A. Çehof	Gaffar Güney	25
Ayrılmak zevki (piyes)	J. Renard	S. Eyüboğlu	25
Denize giden atlılar (piyes)	J. M. Synge	Orhan Burian	25
İnsan Sesi (piyes)	J. Cocteau	İ. Galip Arcan	25
Seyyah (piyes)	Denys Amiel	İ. Melih Devrim	25
Dünya gözüyle (Piyes)	Ch. Vildırac	Nurullâh Ataç	25
Dördüncü (piyes)	M. Piechaud	Fikret Adil	25
Yalnız (piyes)	H. Duvernois	S. Eyüboğlu	25
Dirlik Düzenlik (piyes)	G. Courteline	Nahit Sırrı Örik	25

Satıldığı yer : Maarif Vekilliği yayın evi

Sanayi caddesi No. 31 ve bütün Ankara kitapçıları

KÜÇÜK DIŞ HABERLER

Madrid; 31. a.a. — (D. N. B.) :

Nazırlar heyeti, dün general Franco'nun riyasetinde bir toplantı yapmıştır. Heyet, bugün de bir içtima yapacakır.

Çunking; 31. a.a. — Mareşal Çankayşek Amerika'yı ziyaret eden hava generalı Şenşingyu'yu kabul etmiştir. General, Amerika'ya yaptığı bu ziyaret hakkında mareşala izahat vermiştir.

Santiago; 31. a.a. — Cenubî Amerika'daki ingiliz ticaret heyeti reisi Lord Villington, dün buraya gelmiş ve bugün atlı kulübü tarafından verilen öğle ziyafetinde hazır bulunmuştur.

Tokyo; 31. a.a. — İmparator, hariciye nazırı Matsuoka'yı kabul etmiştir.

Hariciye nazırı, umumi siyasî vaziyet hakkında imparatora izahat vermiştir.

Belgrad, 31 a.a. — (D.N.B.) başlarında başvekil muavini B. Matchek bulunan Hırvat çiftçi partisi gençlik teşkilâtı, Hırvatistan'da faaliyette bulunan ve partinin ideolojisine muhalif gayeler takip eden bütün teşkilâtın feshini talep etmektedir.

Atina; 31. a.a. — General Metaksas ve ingiliz elçisi B. Palairet, İngiltere ile Yunanistan arasında kültür münasebetleri hakkında bir anlaşma imzalanmışlardır.

Çunking; 31. a.a. — Kısa vâdeli ingiliz - amerikan kredilerine ait ticaret garanti anlaşması altı ay daha uzatılmıştır. Bundan maksat, Çin'in İngiltere'deki mübayaalarını kolaylaştırmaktır.

Bükreş, 31 a.a. — (D.N.B.) Moskova'da Sovyetler birliği ile rumen hükümeti arasında müzakereler bitmiştir. Sovyetler birliği Romanya'dan mühim mikdarda kereste alacak, Romanya'ya kuru balık satacaktır. Müzakereler hakkında yakında bir tebliğ neşredilecektir.

Presburg, 31 a.a. — Para piyasasının müsait vaziyeti dolayısiyle banka mevduatına konulan moratoryomun önümüzdeki sene başında kaldırılması muhtemeldir. Bundan başka faiz hadlerinin de indirilmesi bekleniyor.

Stokholm, 31 a.a. (Royter) Nazi organı İsveç gazetelerinden "Dagens Echo" nun 20 ve 28 kânunuevel tarihli nüshaları hükümetin emriyle müsadere edilmiştir. Bu nüshalarda İngilizler aleyhine makaleler neşredilmiştir.

Tokyo, 31 a.a. — (D.N.B.) Japon donanmasına mensup tayyareler Çunking'in 300 kilometre kadar şimali garbisinde Çengtau tayyare meydanını bombardıman ederek yerde bulunan 18 tayyareyi imha etmişlerdir.

B. Antonesco mihvere teşekkür ediyor

Bükreş; 31. a.a. — (Havas) :

Yeni sene münasebetiyle general Antonesco, romen milletine bir beyanname neşretmiştir.

Başvekil, son ayların hâdiselerini hatırlattıktan sonra, Romanya'ya yaptıkları yardımdan dolayı mihver devletlerine teşekkür etmekte ve şöyle demektedir :

" Memleketimizin vaziyetini takviye ettim ve dünyanın üç büyük imparatorluğunun müzaheretini temin eyledim. „

" Devleti, şeref ve çalışma esasları üzerine bina ettik. Ne şerefimizden ne de milletin istikbalinden fedakârlıkta bulunduk. „

B. Antonesco, romenleri kıral etrafında birliğe dâvet ederek sözlerini bitirmiştir.

BUGÜN

Ulus Sinemasında

Türkçe sözlü ve sazlı arapça şarkılı şarkın ve Mısır'ın en güzel sesli kadını en yüksek facia artisti

Fatma Rüştü'nün yarattığı

Saadet Yuvası

Faziletli bir genç kızın acıklı romanı... Şehvanî heveslerle koşan bir zenginin akibeti

Ayrıca son harp jurnalı

Seanslar : 14. - 16.15 - 18.30 ve 21 de

10. - 11.30 ucuz matinelerde

SAHRA YILDIZI

Gece için yerlerinizi kapatınız.

RADYO

KİYE

(Ayon Postaları)

TÜRKİ ANKARA Radyos Radyosu

uzunluğu —

1648 mcs./120 Kw.
31.7 mcs./ 50 Kw. T. A P.
19.47 mcs./ 20 Kw. T. A Q.

A : 1. I. 1941

8.00 Pr memleket saat ayarı,
8.03 Ajeri,
8.18 Mif Program (Pl.),
8.45/9.00 - Yemek listesi,
12.30 Pr memleket saat ayarı,
12.33 Mışık şarkılar,
12.50 Ajeri,
13.05 Mkı ve türküler,
13.20/14.0 Radyo Salon orkestrast Necip Aşkın idaresin
1— : Melodi,
2—ler : Romans,
3— : Trokadero (Marş),
4—gg : Dans,
5—n : Şimal süiti - şafak,
6— : Vaggsang,
18.00 Pro memleket saat ayarı,
18.03 Müodiler (Pl.),
18.30 Konı Dış Politika Hâdiseleri)
18.45 Çocı
19.15 Çocı müzik,
19.30 Mem t ayarı ve Ajans Haberle
19.45 Müziterek ve tek şarkılar,
20.15 Radyosi,
20.45 Müzil Heyeti,
21.10 Konu
21.25 Müzil şarkılar,
21.45 Müzil asetlcümhur Bandosu (Şef Künçer).
1— E : Mısır Marşı,
2— Ra Rigodon de Dardanus,
3— C nck : Senfoni re Minör N nto),
4— Pa ne : Yunan dansı ve Bakana
22.30 Memlek ayarı, Ajans Haberleri; Zi sham - Tahvilât, Kambiyo - Borsası (Fiyat),
22.45 Müzik ant (Pl.),
23.25/23.30 Yarrogram ve Kapanış.

Mehmeğe hediye

Kızılay A Merkezi Reisliğinden:

Kahraman için evlerinde hediye hazırlıyan sayın Ankaralılara bir kolay olmak üzere merkezimizde teşekkül eden komitenin teşebbüsüyle Ulus merkezi tesis edilmiştir. Burada orduya hediyelik eşyanın kontrolü altında ve makul fiyatına satılmaktadır. Eşyalar fiyatları şöyle tesbit edilmiştir:

	kuruş
Pamuklu	100
Yün çorap	50
Yün elden	40
Kar bağı	70

Satış merkezi şunlardır:

1 — Anafartar caddesinde Habakumaş mağaza,

2 — Yenişehir'de Millî Piyango satış merkezi,

3 — Koyunpazarında Merkez eczanesi.

Yazan : *MIHALY FÖLDI* Türkçeye çeviren: *F. ZAHİR TÖRÜMKÜNEY* — 178 —

— Ne yapacaksın ?

— Bunu henüz katî olarak bilmiyorum. Güzel resim yaptığımı sen de biliyorsun. Evelâ bunu tecrübe edeceğim. Muvaffak olamazsam başka bir iş arıyacağım. Ben herşeyi gözüme aldım. İcabederse, tuvalet salonlarından birine model olarak gireceğim.

— Model mi ?

— Niçin hayret ediyorsun ?

Ayağa kalktı. Elini beline dayadı :

— Vücudum güzeldir. Herhalde memnuniyetle alırlar. Maria bile endamımın kendisinden daha güzel olduğunu itiraf etti. Neye öyle bakıyorsun ?

Vilmoş, zorakî bir tebessümle başını salladı :

— Hakikaten öyle, dedi.

Gözlerini yumdu. Hayâlinde Maria'nın gençliği canlandı. Bütün vücudunu tatlı bir gevşeklik sardı.

Margeret, telâşle sordu :

— Fenalık mı geldi ?

Vilmoş, birden irkildi :

— Hayır. Annenle, seni mukayese ettim . . . Ben, Maria'yı daha senin dünyaya gelmekliğin bahis mevzuu bile olmadığı bir zamanda tanıdım . . . Fevkalâde güzeldi. Fakat, sen . . . Sen . . . Ondan bin kere daha güzel ve cazibsin . . .

Genç kız elini kaldırdı. Çapkınca bir edâ ile Vilmoş'u tehdit etti :

— Kur mu yapıyorsun? Hastalığının hafif olduğuna şimdi ben de inandım. Yalnız, zavallı Gizella endişe ediyor. Karına söylerim diye korkmuyor musun ?

Vilmoş, dişlerini sıktı. Yüzü gerildi. Kaşlarını çattı. Genç kızı, tepeden tırnağa kadar süzdü. Biraz sert ve katî bir sesle söyledi :

— Ben hiç kimseden ve hiçbir şeyden korkmam. Yine tekrar ediyorum. Annen bir zamanlar bir eşine tesadüf edilemiyecek derecede güzel bir kadındı. Fakat, o kadar. Onun güzelliği bir heykeli, bir tabloyu andırıyordu. Onda ruhdan eser yoktu. Sana asîl bir kan karıştı. Köröşi'nin kanı. . .

Kızın, yüzü çatıldı :

— Keşke bunu söylemeseydin Vilmoş. Geçen akşam, annemin yine suvaresi vardı. Evde kalmak istemedim. Tiyatroya gittim. Ön sıralardan birine oturdum. Birisinin bana dikkatle baktığını hissettim. Başımı çevirdim. Localardan birinde kalabalık bir grubun arasında Köreşi ailesinden iki kişinin, Yanoş Köröşi'nin ağabeysiyle, kız kardeşinin de bulunduklarını gördüm. Kız kardeşi bana bakıyor ve ağebeysine hakkımda izahat veriyordu. Yüzlerine gülümsedim. Kontes derhal başını çevirdi ve bir daha benimle alâkadar olmadı. Ne dersin bu işe ? . .

— Üzüldün mü ?

— Gayet tabiî olarak canım sıkıldı. Işte o zaman, bu memleketten uzaklaşmağa katî surette karar verdim.

— Ne zaman hareket ediyorsun ?

— Yarın sabah. Paris ekspresiyle . . .

— Paris ekspresiyle mi ? Peki, Paris'e ne vakit varacaksın ?

— Pazar günü öğleden sonra . . .

— Nereye ineceksin ?

— Herhalde küçük bir otele . . . Bir sürü otel adresi topladım. Hepsini gezeceğim. Hangisini beğenirsem, orada yerleşeceğim. Sen, Paris'i seversin değil mi ?

— Hem de çok severim Margeret ! Sayna sahillerinde dolaşırsen selâmımı söyle. Eğer Montparnasse'a çıkarsen, oradaki adamlara hepsini ayrı ayrı sevdiğimi ve kucakl mı söylemeyi untuma, Louvre,a, Champs-Elye Napolyon'e ve Lui'lere selâm ederim. Hülâsa, Paris'de bulunan herkesi, herşeyi selâmlarım. Bu güzel diyarda yaşıyanlara gıpta ederim. Seni de içine alacağı, bağrına basacağı için bu güzel şehire haset duyarım. Senin de onu seveceğini düşündükçe kıskançlıktan çılgına dönerim. Fakat, artık, git buradan, derhal git ! . .

Genç kız gülümsiyerek yüzüne baktı :

— Ben mi . .

— Evet, sen ! Ayağa kalk ve hemen git ve bir daha buraya gelme . . .

Margeret, şaşkın bir halde ayağa kalktı :

— Anlıyamıyorum . . .

— Elini ver, onu son bir defa sıkayım.

Margeret, büyülenmiş gibi elini uzattı. Vilmoş, bu güzel, bu zarif eli hırsla yakaladı, dudaklarına götürdü. Kadife gibi yumuşak deriye dişlerini ihtirasle geçirdi. Genç kız hafif bir çığlık kopardı.

Vilmoş, süratle kızın elini bırakarak bağırdı :

— Daha ne duruyorsun ? Git, diyorum sana, işitmiyor musun ? Gözlerinin bana acıyarak bakmasına tahammül edemiyorum. Korkma henüz çıldırmadım. Ne yaptığımı biliyorum. Haydi, çabuk çık buradan ! Aksi takdirde . . . Seni öldüreceğim. Hâlâ anlıyamadım ? . .

— Bunları ciddi mi söylüyorsun Vilmoş?

Yataktan fırladı. Kızı göğsünden itti.

— Çekil buradan!

Margeret, dehşet içinde kekeledi:

— Kulaklarıma inanamıyorum... Sen, beni daima sevdin Vilmoş...

— Bir kelime bile istemiyorum! Debil!

— Pek âlâ, Vilmoş..

Margeret, karyolanın üstünden şapkasını, eldivenlerini aldı. Müteredd it adımlarla odayı terketti.

Vilmoş, arkasından koştu. Kapuya yaslandı. Dişlerini kırmağa başladı. İçini boşaltıncıya kadar ağladıktan sonra bir deli gibi, odanın içinde ağa koştu. Nihayet bir hale gelince yatağına uzandı. Saatine bakıyordu. Gözleri kapıya dikti.

xx

Akşam saat sekize doğru profesör Loşonsi Vilmoş'un odasına girdi. Vilmoş'un saçlarını okşadı :

— Yavrum, maalesef bugüne kadar elimizdeki tedavi tarzı müsbet bir neticeye vermedi. Küçük bir ameliyata katî zaruret hasıl oldu. Fakat korkmayınız basit bir ameliyattır.

Vilmoş, başı ucunda duran babasına bakıyordu. Sonra gözlerini babasının gözlerine dikti :

— Ameliyat ne zaman yapılacak ?

— Yarın öğle üzeri.

— Kim yapacak?

Profesör Loşonsi, meşhur operatörün ismini söyledi. Sonra ilâve etti:

— Merak etme, yirmi dakikadan fazla sürmeyecektir... Zaten gayet ehemiyetsiz bir ameliyat... İki hafta sonra hiç bir şeyin olmamış gibi kalkacaksın... Kendini toparlayınca derhal sahnelerde çıkarsın.

Bu son cümleyi söylerken manalı manalı Gizella'nın yüzüne baktı.

— Fakat, hastalığımın ne olduğunu katî surette hâlâ öğrenemedim.

— Oğlum, bunu kaç defa söyledim. Midende, küçük bir ülser var.

(Sonu var)

gevşekliğe sebebiyet veriyor. Bazan bu ... n ayrılışı karşısın.

Seydi - Barrani'de esir edilen İtalyan askerlerine ait ilk fotoğraflar

Harap olan Seydi - Barrani kasabası içinden geçen iğtinam edilmiş italyan kamyonları

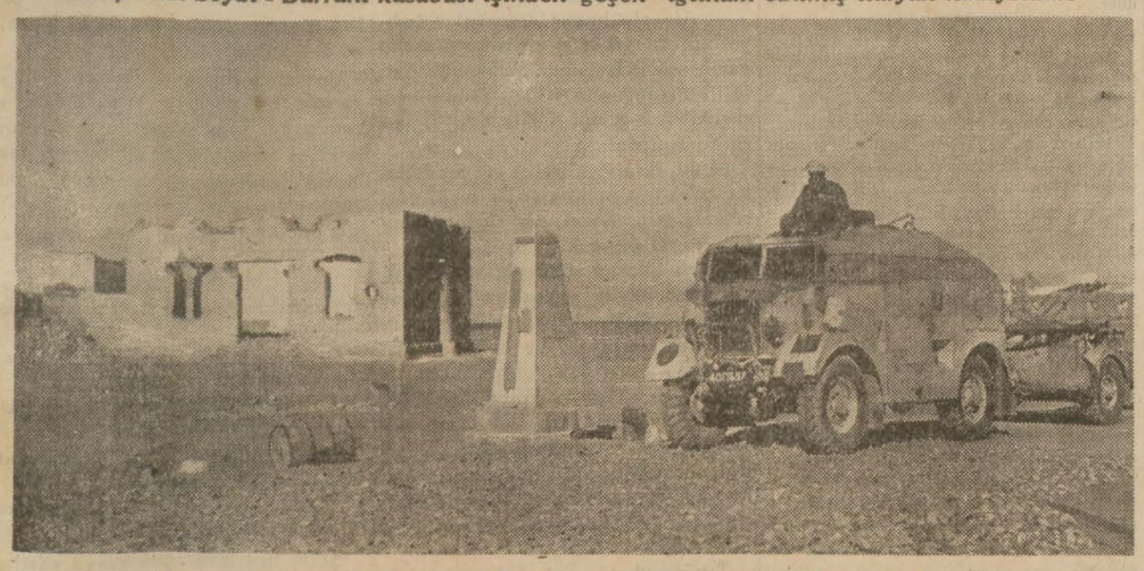

İleri sahalara sevkedilen ingiliz topları Seydi - Barrani'den geçiyorlar
(Resimde görülen âbide, italyanlar tarafından birkaç ay evel, şehri işgal etmelerinin hatırasını yâdetmek için dikilmişti.)

İleri sahaları dövmek için sevkedilen ingiliz topları, Seydi - Barrani harabesi arasından geçiyor

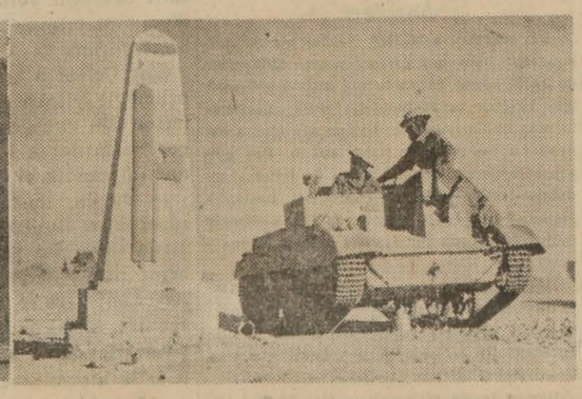

Bir ingiliz makineli tüfek mürettebatı Seydi - Barrani'den geçerken bir turist merakiyle italyanların diktikleri âbideyi seyrediyorlar

Uzun bir yürüyüşten sonra bir makineli tüfeğin muhafazası altında istirahat eden italyanesirleri

Esir italyan askerleri dahile doğru sevkediliyorlar

Hıfzıssıhha Enstitüsünün hayatî kimya lâboratuvarından bir köşe

SEROMLARLA MİKROPLARIN MEYDAN MUHAREBESİ YAPTIKLARI SAHA

Hıfzıssıhha enstitüsünün hayatî kimya laboratuarında SARHOŞLUĞU hemen tesbit edebilen bir cihaz var

Ankara'da içilebilecek en mikropsuz ve temiz su, Çubuk barajının suyudur

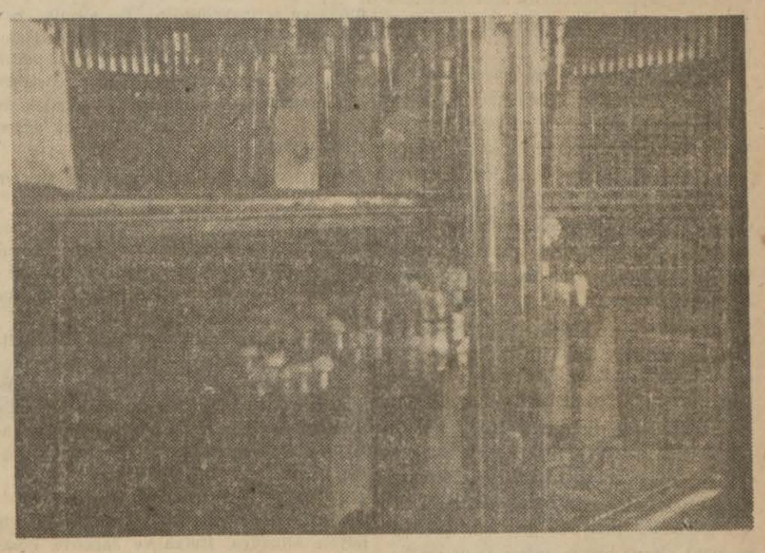

Muhtelif damızlık mikropların saklandığı etüvün içinden bir görünüş

Yazan
Samih TİRYAKİOĞLU

SİZE : "— ne suyu içiyorsunuz„ diye sorsalar, eğer meşhur menba sularından birini içiyorsanız, biraz da göğsünüzü kabartarak onun adını söylersiniz. Halbuki en mikropsuz suyun Ankara'daki baraj suyu olduğunu biliyor muydunuz?

Hıfzıssıhha Enstitüsü baraj suyunu, içinde muzir maddeler olup olmadığını anlamak için kimyahanesinde, sıkı surette tahlil ettirir. Çubuk barajından, Tosunlar suyundan ve Şamlıpınar'dan gelen Ankara suyu filtraj istasyonundan geçtikten sonra klor gaziyle temizlendiği için, en temiz sudur ve daimî bir kontrol altındadır. Bu vesile ile, Ankara'daki filtraj istasyonunun dünyanın en modern istasyonlarından biri olduğunu iftiharla kaydedelim.

Ankara, vasatî olarak günde 150 ton içme suyu sarfetmektedir. Bunun bir kısmını baraj suyu, diğer kısmını da hiç bir kontroldan geçmiyen, küçük şişeler içindeki menba suları teşkil ediyor. Bunları bize anlatan sayın doktor, geçen kış şiddetli soğuklar dolayısiyle su nakli imkânsızlaştığı zaman dahi Ankara'da menba suyu kıtlığı çekilmediğini söyledi ve mânalı mânalı gülümsiyerek :

"— Bu menba sularının hangi menbalardan geldiklerini artık siz takdir edin„ dedi..

EKMEKTEN SUYA KADAR...

KİMYA şubesine, güzel bir kütüpaneden geçilerek giriliyor. Bu kütüpanede Enstitü mensupları kendilerini alâkalandıran her türlü tetebbuları yapabilirler. Enstitüde büyük bir yer işgal eden kimyahanede, büyük umumî lâboratuvarın esas vazifesi kimyevî tahlil ve kontrol işlerini yapmaktır. Kontrol, başlıca üç kısma ayrılmıştır:

1 — Hayatî kısım : kan, idrar, mide usaresi v.s. tahlilleri.

2 — İspençiyarî kısım : ilâçlar, eczane teftişleri ve hastaların ilâçlardan şikâyetleri üzerine yapılan tahliller.

3 — Gıda tahlilleri : sıhat müdürlüklerinin ve belediyelerin şüpheli görerek gönderdikleri maddelerle gümrüklerden, polisten ve adlî makamlardan gönderilen maddelerin tahlilleri.

Şeften maada 2 mütehassısa, 3 asistana ve müteaddit asistanlara malik olan kimyahane, sınaî tahliller de yapmaktadır.

Hıfzıssıhha Enstitüsünün, hayatımızın muhtelif safhalarında kullandığımız şeyleri daima kontrol altında bulundurduğunu söylemiştik. Kimyahane, maden sularından kaplıca su ve çamurlarına, zehirlenerek ölenlerin kanlarından, standard buğday tiplerine kadar her şeyi tahlil etmektedir. Kömürle zehirlenme vakalarının kışın bilhassa çoğaldığını öğrendikten sonra, lâboratuvarda çalışanların zehirlenmemeleri için yapılmış tertibatı da hayranlıkla seyrettik: zehirli gazlar neşreden maddelerin tahlilleri, etrafları camla kapalı yerlerde yapılmaktadır. Su ve havagazı muslukları dışarıdan idare edilen bu yerlerde tahlil esnasında biriken zararlı gazlar, hususî tertibat sayesinde emilip boşaltılıyor.

KAN ODASINDA...

BİZİ gezdiren mütehassıs, gülümsiyerek : "— şimdi kan odasına geldik„ dedi.

Korkunç bir manzara ile karşılaşacağımızı umarken, buranın da ufak bir lâboratuvar olduğunu gördük. Burada, 90 ilâ 100 miligram kan üzerinde mikroanaliz yapılmaktadır. Bilhassa ayyaşları alâkadar eden hususî bir âlet de gördük: bu âlet kandaki alkol miktarını çabuk ve sahih bir şekilde tayin etmekte, bu suretle kanı tahlil edilen kimsenin serhoş olup olmadığı hemen belli olmaktadır. Bu lâboratuvarda, yukarıdaki büyük lâboratuvardaki âletlerin hemen hepsi ve ayrıca mikrofobografi cihazı da var.

Sizi sıkmazsam, hangi âletlerin ne gibi akla gelmez işlerde kullanıldıklarını da kaydedeyim: meselâ mukavemet âleti, ipliklerin, kumaşların ve sairenin mukavemetlerini ölçmek için; spektroskop kanda zehir bulunup bulunmadığını anlamak için kullanılmaktadır. Polarimetre sayesinde, idrarda şeker olup olmadığı beş on dakika içinde belli oluyor. Kalorimetre de kömürün kalorisini hesap etmek üzere kullanılmaktadır. Ayrı bir odada, sıcaktan, soğuktan muhafaza edilen hassas teraziler de miligramın onda birine kadar tartıyorlar.

EŞSİZ BİR MÜESSESE

BALKANLARDA eşi bulunmıyan, Avrupa'daki birçok benzerlerinden de üstün olan bu faydalı, güzel ve mükemmel müesseseyi bu satırlarla size tanıtıp sevdirebildiysem, kendimi bahtiyar addedeceğim. Gerek Nümune hastanesi ve gerek Hıfzıssıhha Enstitüsü, Ankara'da ileride kurulacak olan Tıp fakültesine esas teşkil etmek üzere tesis olunmuşlardır. Hükümet, bu modern müesseseye hiç bir müzahereti esirgememektedir. Enstitünün yanındaki Hıfzıssıhha mektebinden, Sıhiye vekilimizin Meclis kürsüsünde de vâdettiği üzere, genç doktorlar da geçirilerek koruyucu hekimliğe ehemiyet verilirse, memleketin sıhî vaziyeti bir kat daha düzeltilmiş olacaktır.

Hıfzıssıhha Enstitüsünün muhtelif şubelerinde, kanunî müddetlerini bitiren genç asistanlar bir jüri önünde amelî ve nazarî imtihanlar verdikten sonra elde ettikleri neticeye göre birinci veya ikinci sınıf mütehassıs vesikası alıyorlar.

Bu asistanların bir yabancı dil bilmeleri ve şefleri tarafından verilmiş bir mevzuu müdafaa etmeleri şarttır. Enstitünün yanındaki Hıfzıssıhha mektebi ise sıhat müdürleriyle hükümet tabiplerine koruyucu hekimlik hakkında tedrisatta bulunmaktadır.

* * *

Akşam güneşi erkenden bulutların arkasına çekilmiş, lâboratuvarların beyaz fayansları gölgelenmeğe başlamıştı. Beş gün süren bu "gezinti„ den sonra, müessesenin değerli umum müdürü Prof. Dr. Server Kâmil Tokgöz'e ve bize müesseseyi baştan başa gezdiren Dr. Ahmet Muhtar Darman'a teşekkür edip Enstitüden ayrılırken, göğsümüz gurur ve iftihar hisleriyle kabarıyordu...

SON

Mareşal Petain'in aleyhinde bulunan fransız gazeteleri

Londra, 31 a.a. — Lyon radyosu, bugün yaptığı neşriyat sırasında bazı Paris gazetelerinin Petain hükümeti aleyhinde bulunmalarını takbih etmiştir. Mezkûr gazeteler Petain hükümetini irticala itham etmektedirler.

Lyon radyosu spikeri, Petain hükümetinin hiç kimsenin emrinde olmadığını beyan etmiş veşunları ilâve eylemiştir:

"Hükümet, her türlü mânevî kuvetlere ve itikatlara hürmet edilmesini ve herkesin, devletin yeniden kurulması uğrunda işbirliği yapmasını talep etmektedir. Petain hükümeti, gittikçe daha fazla içtimaî ve halkçı bir karakter iktisap eden bir hükümettir.„

Ruzvelt'in nutku her tarafta derin akisler uyandırdı

(Başı 1 inci sayfada)

ya ve Japonya, kendilerini muhakkak değilse bile, pek muhtemel düşman olarak telâkki ettiğini bildirmiştir. „

Bazı Vaşington diplomatik mahfilleri : " Bu nutuk, manevî bir ilânı harptır. Acaba Almanya, diplomatik münasebetleri kesecek mi ? „

Amerika Birleşik Devletlerinin diğer katî tedbirler daha alacağı hakkında sarih bir vait

Toronto; 31. a a — B. Ruzvelt'in nutku, burada, eğer İngiltere'ye maddî yardım diktatörleri yenmeğe kâfi gelmezse, Amerika Birleşik Devletlerinin diğer katî tedbirler daha alacağı hakkında sarih bir vâit gibi telâkki olunmaktadır.

Bu konuşma bundan evelki herhangi bir nutuktan fazla cevap aldı

Vaşington; 31. a.a. — B. Ruzvelt'in hususî kâtibi B. Early, gazeteciler konferansında demiştir ki :

" Reisicümhur, radyodaki müsahabesinin hasıl ettiği akislerden fevkalâde memnundur. Bu müsahabe, reisicümhurun bundan evelki her hangi bir nutkundan fazla cevap almıştır. Gelen mesajların bire karşı yüzü müsahabenin muhteviyatı lehindedir. „

B. Ruzvelt, bugün öğle yemeğinde maliye nazırı B. Morgentau ile ingiliz ticaret heyeti reisi B. Purvis ile buluşacaktır.

NEVYORK TİMES gazetesi, iki cephe üzerinde düşmanla karşılaşacağız, diyor

Nevyork; 31. a.a. — (Nevyork Times) gazetesi, Amerika ileri gelenlerinden birçok kişinin İngiltere'ye mümkün bütün yardımın yapılması için B. Ruzvelt'e gönderdiği telgrafları bahis mevzuu ederek diyor ki:

" Eğer bir felâket eseri olarak İngiltere mücadelede mağlûp olursa, Amerika ancak muvakkat bir sulh ümit edebilir. Bu sulh esnasında ise Amerika durmadan hummalı bir surette silâhlanacaktır. Çünkü Amerika, istikbal için hiçbir itimat besleyemiyecektir. Bu sulh esnasında Amerika, şimdiye kadar hiç görmediği mikdarda vergi vermek mecburiyetinde kalacaktır. Bizim güzel demokrasimiz, bir nevi totaliterliğe inkılâp edecektir. Çünkü o zaman biz, bir ekonomi harbine mukavemet için ve ticarette bize düşen payı alabilmek için mücadele etmeğe mecbur bulunacağız. Hattâ daha kötü vaziyete gireceğiz : İngiltere faşizm boyunduruğu altına girince ve Avrupa'da kara seneler başlayınca, iki cephe üzerinde düşmanla karşılaşacağız.

" Böyle bir vaziyetin meydana gelmesine mani olarak bugün yalnız İngiltere bulunmaktadır. „

B. RUZVELT'İN Muarızı ne fikirde ?

Vaşington; 31. a.a. — B. Ruzvelt'in harici siyasetinin en mühim muhaliflerinden birisi olan âyan âzasından B. Vheeler, dün gece radyo ile neşredilen bir nutkunda, reisin evelki günkü nutkuna cevap vermiş, Amerika Birleşik Devletlerinin Almanya tarafından istilâ edileceği fikrinin hayâl mahsûlü olduğu iddiasında bulunmuş, Amerika'nın harp deliliğine sürüklenmesinden evel Avrupa'da derhal bir sulh yapılmasını talep etmiş ve Amerika Birleşik Devletlerinin harbe giden yolda yalnız yavaş yavaş yürümekte değil, fakat bu yolda koşmakta olduğunu söylemiştir.

Roma'da:

Popolo d'İtalia'nın müşahedesi ne merkezde ?

Roma; 31. a.a. — (Stefani) :

(Popolo d'İtalia) gazetesi, Amerika Birleşik Devletlerinin vaziyetinin bilhassa B. Ruzvelt'in son nutkundan anlaşılacağı veçhile, gittikçe daha ziyade mihver devletlerine muhasım olarak inkişaf etmekte bulunduğunu müşahede ederek diyor ki :

" B. Ruzvelt, Amerika'yı mihverin tehdidi altında görüyor. Hakikatte, Avrupa'da hiç kimse, hiçbir zaman Amerika'yı tehdit etmeği düşünmemiştir. Bilâkis, sistematik tehdit, daima Amerika'dan gelmişir. Reis Ruzvelt'in mihverin sarih ihtarına dikkat etmesi ve Amerika Birleşik Devletlerinin takip olunacak yolun hangi yol ouduğunu bilmesi zamanı artık gelmiştir. „

(Corriera Della Sera) diyor ki :

" Amerika Birleşik Devletlerinin Avrupa anlaşmazlığı karşısında hattı hareketi, daima bir tezat mahiyeti göstermiştir. Bugün bu hattı hareket her zamankinden daha ziyade bir tezat halindedir.

" B. Ruzvelt, Amerika'nın İngiltere'ye yardım için yapmakta olduğu muazzam gayreti muhik göstermek üzere mihver tehdidi temini ileri sürüyor. Halbuki pek iyi biliyor ki İtalya ve Almanya, Amerika Birleşik Devletlerine karşı bir tecavüzü dünün sulh çalışmaları içinde yeniden organize edilmeğe ihtiyacı olacaktır.

" Amerika Birleşik Devletlerinin bitaraflığı, İngiltere lehinde gizlenmesine bile pekâz lüzum hissedilen bir müdahale şeklini almış bulunmaktadır. Mihver devletleri, hayâle kapılmadan ve korkmadan, bu vaziyetten, üçler paktının müessirliği ile karşılanmış, enternasyonal siyasetin yeni bir şekli olarak kaydı malûmat etmektedir. „

Giornale d'İtalia Mihver devletlerinin müsamahasından bahsediyor

Roma; 31. a.a. (D. N. B.) :

Amerika Devlet Reisi B. Ruzvelt'in son nutkunu mevzuu bahis eden (Giornale d'İtalia) diyor ki :

" Mihver devletleri, şimdiye kadar çok müsamahalı davranmışlardır. Fakat müsamahanın da bir haddi vardır.

" Eğer Amerika'nın, İngiltere'ye göndereceği eşya, Amerikan bayrağı altında mukabil ablukayı yaracak olursa, veya Amerika limanlarında bulunan alman ve italyan gemileri ingilizlerin eline geçerse, Amerika bitaraflığına feshedilmiş nazariyle bakmak lâzımgelir. „

Berlin'de

Siyasî mahfiller nutukta hatalı noktalar buluyorlar

Berlin, 31 a.a. — Yarı resmî bir kaynaktan bildiriliyor:

Berlin siyasî mahfillerinin fikrine göre, B. Ruzvelt'in "Ocak başı musahabesi" nde söyledikleri, dış siyaset etrafında şimdiye kadar ileri sürdüğü mütalealardan pek farklı değildir. Yalnız şu kadar denilebilir ki, bu nutukta bariz hatalar ve siyasî bitaraflık noksanlığı bu sefer izam edilmiştir. Bitaraflığa riayet etmiyerek B. Ruzvelt'in yaptığı hakaretler burada bir nevi asabiyet tezahürleri olarak telâkki edilmektedir. Bu asabiyete sebep de İngilterenin içinde bulunduğu ümitsiz vaziyetten mesul olduğunu Amerikanın gittikçe anlamakta bulunmasıdır.

B. Ruzvelt'in nutkunun dayandığı hatalı noktalar arasında umumiyet itibariyle şu cihetler nazarı dikkati çekmektedir.

1 — Nasyonal - sosyalizmin dünya hâkimiyetini istediği,

2 — B. Hitler'in Amerika kıtaşına hücum etmek niyetinde olduğu hurafeleri.

B. Ruzvelt, bu hurafeleri teyit için B. Hitler'in bir nutkunun metnini değiştirmiştir. B. Hitler'in bir nutkunda söylemiş olduğu "Almanya'nın çalışma kudreti, altınımız ve sermayemizdir. Bu altınla ben dünyanın diğer devletlerinin hepsini yeneceğim." sözlerini B. Ruzvelt parçalıyarak şöyle ifade eylemektedir: "Dünya devletlerinin hepsini yenebilirim." halbuki B. Hitler hiç bir zaman bu şekilde bir beyanatta bulunmamıştır.

Avrupa hücumları ve batı yarım küresi

B. Ruzvelt'in tarihi hafızasında da bir boşluk müşahede edilmektedir. B. Ruzvelt Monroe doktrininin vazındanberi batı yarım küresi Avrupa'nın hücumuna maruz kalmamıştır, demektedir.

Halbuki Amerika dahili harbinde ingiliz müdahalesi, Malouines adalarının İngiltere tarafından ilhakı ve buna benzer hâdiseler ve imparator Maximilien devrinde fransızların Meksika'da yaptıkları müdahale tabii B. Ruzvelt tarafından unutulmuştur.

Filhakika B. Ruzvelt'in sözleri bu müddet zarfında batı yarım küresine hücum etmiyen Almanya, İtalya ve Japonya hesabına doğrudur. Bu devletlerden hiç biri cenubî Amerika hakkında arazi emelleri beslememişlerdir. Buna mukabil Amerika geçen umumî harpte Almanya'ya karşı Avrupa'ya bir sefer heyeti göndermiştir.

Cenubî Amerika devletlerini kim tehdit ediyor?

Cenubî Amerika memleketlerinin tehdittе bulunduğu hakkında B. Ruzvelt tarafından ileri sürülen iddiaya gelince, cenubî Amerikanın her zaman şimdi de olduğu gibi şimalden tehdit edildiği hususunda herkes hemfikirdir. Amerika herkesin açıkça bildiği sebepler dolayısiyle cenubî Amerika'da üslere sahip olmak istemektedir.

Alman - İtalyan ittifakını italyan milleleti nazarında gözden düşürmek için B. Ruzvelt tarafından yapılan teşebbüs B. Çörcil'inki gibi bir saygısızlık hareketi, boş ve isabetsiz bir teşebbüs telâkki edilmektedir.

B. Ruzvelt'in nutkunun kullandığı maksatlar Berlin siyasî mahfillerince çok iyi anlaşılmıştır.

B. Ruzvelt milletine mevcut olmıyan bir tehlike telkin etmek istemektedir.

B. Ruzvelt arzusu ve menfaatleri hilâfına milletini İngiltere tarafından sebebiyet verilen fakat İngiltere aleyhine neticeleneceği şimdiden mukarrer bulunan bir harbe sürüklemek istemektedir.

Tokyo'da

"Japonya'nın Amerika'dan bir istediği yoktur„ deniyor

Tokyo, 31 a.a. — Domei ajansına göre selâhiyettar mahfiller B. Ruzvelt'in musahabesini, B. Ruzvelt'in japon beyanatına gözlerini ve kulaklarını kasten kapadığı suretinde tefsir ediyorlar.

Üçlü paktın Amerika'yı istihdaf etmediğini ve Japonya tarafından teklif edilen Asya yeni nizamının emperyalist maksatlardan doğmadığını Japonya mükerreren bildirmiştir.

Amerika harbe doğru gidiyor

D. N.B. ajansının hususî muhabiri bildiriyor:

Yomiuri Şimbun gazetesi, B. Ruzvelt'in radyo ile neşrolunan nutkunu tefsir etmekte ve Birleşik Amerika devletleri reisinin bugün tatbik etmekte olduğu siyasetin amerikan milletini gittikçe harbe doğru sürüklemekte bulunduğunu yazmaktadır.

Bu gazeteye göre, B. Ruzvelt'in Birleşik Amerika devletlerini harbe sokmak niyetinde olmadığı hakkındaki beyanatına rağmen, amerikalılar, Ruzvelt siyasetinin neticelerinden mesul olacaklardır.

Muhalefeti ortadan kaldırmak için

Tokio Asahi Şimbun gazetesi, Ruzvelt'in nutkundan bahsederek bunun, Amerikan milleti arasında muhalefeti ortadan kaldırmak için söylenmiş olduğunu yazmaktadır.

Mezkûr gazete, bu nutkun, B. Ruzvelt'in yeniden reisliğe intihabından sonra, Birleşik Amerika devletleri tarafından Avrupa harbi karşısında ittihaz olunan hattı hareket dair yapılan ilk resmî beyanat olduğuna nazarı dikkati celbetmektedir.

B. HİTLER

Yeni yıl dolayısiyle bir beyannme neşretti

Mihver dünyayı istilâ niyetinde değildir, diyor

(Başı 1 inci sayfada)

içinde bir sâye dayanarak temin etmek için diğer milletlerin ve diğer hükümetlerin vicdanlarına müracaat eylemiştir. Fakat daha nasyonal sosyalizm iktidar mevkiine geçmeden evel, 1933 senesinde bile Almanya'nın düşmanları alman milletinin bu dirilmesine karşı bütün vasıtalarla mümanaat edeceklerini ilân etmekten çekinmemişlerdir. Yalnız kendi kinlerine tâbi olan bu insanlar bu çirkin hücumlarını yeniden yaşatarak yalnız alman mallarına değil, alman fertlerine karşı da boykotaj yapılmasını her tarafta tamim etmişlerdir. Demokrat gazeteler, hattâ en küçük memleketlerde bile, merkezî Avrupanın en büyük devletine ve o devletin hükümet adamlarına karşı hakaretler savurmak, rejimimizle alay etmek, iftiralarda bulunarak Almanya'ya karşı her taraftan askeri hareketler ihzar etmek hususlarını kendilerinin mümtaz bir hakkı olarak telâkki etmişlerdir.

Plütokrat demokrasilerin hali

Bunlar kendi iddialarında kapitalistlerin emri altında bulunan ve dünyanın en büyük servet menbalarına malik olmakla beraber bizzat kendi milletlerinin bile ihtiyaçlarını temin edemiyen mevcut Avrupa nizamını, işte bunlar kurmuşlardır. O memleketlerde bir kilometrede on kişi bile sakin değilken, dünyanın bütün iptidai maddeleri kendi emirleri altında iken işsizlerin, yani memleketi idare hususunda hiç bir hak ve salâhiyetleri olmıyanların adedi on ve on iki milyonu geçmektedir. Bunun sebebi, kâr hırsı, ahlâksızlık, tenbellik ve başta bulunanların budalalığı gibi şeylerle bu plükrat demokrasilerin bütün usullere ve ölçülere muhalefet etmeleri ve bu suretle şahsın hudutsuz hırslarını cemiyet namına kırmıya muvaffak olamamalarıdır. Bu adamlar demokrat memleketlerin âmirleri sıfatiyle ve teslihat sanayiinin aksiyonlarına sahip olmaları dolayısiyle harbin kendilerine en büyük menfaatleri temin edeceğine kani idiler.

Harp sanayiine yatırılan sermayeler

Bugün de o kanaattedirler. Fakat her şeyden evel uzun bir harp, çünkü sanayie yatırılmış olan sermayelerinden mümkün olduğu kadar fazla müddet istifade etmek bu kapitalistlerin menfaatleri iktızasındandır. Meselâ sabık İngiltere başvekili Çemberleyn harp sanayiinin en büyük sermayedarlarından biri olduğu içindir ki daha ihtilâfın ilk günü bu harbin hiç olmazsa üç sene süreceğini söylemiştir. Gene bu suretledir ki, diğer demokrat devlet adamları kendi memleketlerinin en büyük şansını harbe iştirâkin iktısadî cephesinde görmektedirler. Bu adamlar bir ittilâf üzerine yani millî menfaatlerin makul tevziatı esasına istinat edecek her sulhun kendileri için nefrete şayan olduğunu söylemekten çekinmemektedirler. Çünkü böyle bir sulh büyük temettüler beklemekte olan harp sanayiinin kazanç şartlarını kökünden yıkacaktır. Bu iki yüzlü demokratlar için milletler ehemiyet ifade etmiyen bir yığından ibaretti, bugün de öyledir. Gene bundan dolayıdır ki 1939 senesinde İngiltere ve Fransa ile harbe mani olmak için yaptığım teşebbüs yalnız demokrat âleminin buzlar kadar soğuk bir red cevabiyle karşılanmakla kalmadı, aynı zamanda onların arasında şiddetli bir infial de tevlit etti.

Mihver dünyayı zapdetmek niyetinde değil!

Bu harbin milyonlarca masumun hayat ve sıhatine mal olması ve en mamur mıntakaları bir harabezara çevirmesi onlar için ehemiyeti haiz bir mesele değildi. Onlar, yalnız harp sanayiine yatırdıkları paraya ve siparişler azalırsa kârdan uğrıyacakları zarara baktılar. Gazetelerinin yalancı neşriyatiyle, asıl hakiki maksatlarını herkesten saklamıya çalıştılar, çünkü eğer milletleri bu harbin pek âlâ iktınap edilebilir bir şey olduğuna ve ne İngiltere'nin, ne Fransa'nın hiç bir mutalebe karşısında bulunmadığına vâkıf olsalardı gözleri açılan bu milletler, şüphesiz kendilerini esir gibi kullanan bu adamlardan hesap soracaklardı. Bu sebeple Almanya ve İtalya'nın bütün dünyayı zaptetmek istediklerine dair uydurulan yalanları her tarafa neşrederek sermayelerinin bol bol nümasını çekmiye çalışan eski müstevlilerin asıl harbe muhtaç oldukları hakikati dünyadan saklamak icap ediyordu. Bu müstevliler ise, Almanya kendilerinden hiç bir şey istememiş olduğu halde kendisine ilânıharp etmiş olan devletlerdir.

Harp nasıl başladı?

6 birinci teşrin 1939 tarihinde bir defa daha Fransa ve İngiltere'yi Almanya ile beraber silâh kullanmaktan vazgeçmiye davet ettim. Maksadım, Avrupayı bir harabiye sevkederek Avrupa harici memleketlerin menfaatleri için çalışmaktansa elbirliği ile makul bir imar siyaseti takibini temin etmekti. Bu teşebbüs boşa gitti. Demokrat memleketlerin harp müsebbipleri kendi milletlerine, Almanya tarafından sulh lehinde yapılacak her teşebbüsü bir sâf eseri olarak tasvir ettiler. Biz senelerce müddet demokrasilerin "Almanya garp memleketleri ile çarpışmıya cesaret edemiyor" tarsındaki hücumlarına cevap vermemekle iktifa ediyorduk. Almanya, daimî harp tehditlerine mukabele etmediği vakit, aynı zevat, bunu dahilde zayıf olduğundan dolayı, Almanyanın harp etmek iktıdarı olmadığına atfettiler. Boykotaja karşı, konsoloshanelerimizle ve vuku bulan taarruzlara karşı bayraklarımızı koparıp yerlere atanlara karşı mukabelede bulunmadığımız vakit de, bu halimizi alman milletinin şimdiki rejimle mutabık olmadığı yolunda tefsir ettiler. Nihayet harp başlamak üzere iken, sulhu mahfuz bulundurmak için yaptığım son teşebbüsleri de ayaklar altına alarak Almanya'nın müsellâh olmadığını ve şimdi onu bir daha başını kaldıramıyacak şekilde imha ihtimali mevcut bulunduğunu muzafferane ilân ettiler. Demokrat memleketlerin ilk olarak ileri sürdükleri kundakcı yani Polonya 18 gün içinde yenildiği ve tahrip edildiği vakit Almanya yeniden sulh teklif edince Almanya'nın kendi zâfından korktuğunu ve ingiliz - fransız kuvetlerinin garpte yapacakları hücumu titriyerek beklediğini söylemekten çekinmediler.

Norveç'in istilâsı

Fakat tarih, 1939 ve 1940 senelerinde sulh lehinde yaptığımız teşebbüslerin korkudan mı, yoksa bir mesuliyet hissinden mi olduğunu çoktan muhakeme etmiştir.

1940 senesi, milletlerin tarihinde emsaline tesadüf edilemiyecek derecede muazzam ve seri zaferlere şahit olmuştur. B. Çörçil'in, bir taarruzla Norveç'i istilâ etmek hakkındaki teşebbüsüne kendisinin gevezeliği sayesinde son dakikada vakıf olduğumuz için harp bu memlekete intikal etti. Askerlerimiz mesceleyi bir kaç hafta içinde hallediverdiler. Fransız ve ingiliz istilâ kuvetleri, şerait tamamen aleyhinde olduğu halde, her tarafta ezilerek nihayet Norveç'i terketmiye mecbur oldular. Halbuki inigilz propagandası Norveç hareketinin Almanya için bir mağlûbiyet olduğunu, alman askerlerinin fena bir tarzda teçhiz edilmiş olduklarını isbat ettiğini, alman teşekküllerinin cansız hareketlerde bulunduğunu, alman sevkulceyşinin bozuk ve alman maneviyatının kırık olduğunu isbat ettiğini iddia etmek cesaretini gösterdi.

Belçika, Hollanda ve Fransa harpleri

Bu suretle vaziyetten yanlış bir şekilde haberdar olan müttefikler mayıs bidayetinde harbi alman topraklarına intikal ettirmek için Belçika ve Hollanda'yı istilâ hazırlıklarında bulunuyorlardı. 10 mayısta alman ordusu bu teşebbüslere karşı koydu. Beş gün sonra Hollanda, on gün sonra da Belçika orduları teslim oldular. Taarruzun başlangıcından altı hafta sonra da mukavemete muktedir ortada bir fransız ordusu kalmıştı.

Bazı ingiliz propagandacılarının Fransayı mecbur olmaksızın harbi terketmiş olmakla itham etmelerine karşı denilebilir ki muharebeyi ilk terkederek uzaklaşan kuvetler, ricatlerini Hollanda, Belçika ve Fransa kuvetlerine temin ettirerek çekilen ingiliz kuvetleri olmuştur. Aynı ingiliz kuvetleri Norveç'te iken Norveç ordusunu nasıl bir dümdar kuveti olara ktelâkki etmişlerse Fransa, Fransa hükümeti sulh talep ettiği vakit, ortada fransız ordusu diye bir ordu mevcut değildi. Fakat bilhassa ingiliz ordusu yoktu. Onlar kendi selâmetlerini Dunkerque yolu ile herkesten evel firarda bulmuşlardı.

Demokrat memleketlerin harp mesulleri tarafından ortaya atılan bütün diğer propagandalar da bu tarihi mücadelesinde birer birer yıkılmıştır. Daha bundan bir kaç hafta evel Avrupa'da harp eden ingiliz kuvetlerinin bir milyondan fazla olduğu iddia olunurken şimdi bu kuvetlerin bir milyon değil yalnız 12 fırkadan ibaret olduğu kabul olunmaktadır. Demek ki bu iddiayı yapanlar yalnız kendi milletlerine değil, müttefik milletlere karşı da yalan söylemişlerdir.

Garp muharebesi yalnız görmek istiyen herkese değil, fakat aynı zamanda alman milletine ve alman idarecilerine yeni alman kuvetlerinin kıymetini tamamen isbat etmiştir. Alman neferi her vakit haiz olduğu kudrete bugün daha siyadesiyle maliktir. Ordu, donanma, hava kuvetleri v.s. teşekküller bütün muharebelerde bütün hareketlerde fazla cesaret göstermek hususunda yekdiğerine rekabet etmişlerdir. Kumandanlık en büyük vazifeleri hakkiyle ifa etmişlerdir. Alman askerinin cesareti her vakit olduğu gibi bütün sitayişlerin, üstündedir. Fakat Nasyonal Sosyalist Partisi de bu muazzam musafferiyetlerden hakkiyle hissedar olmuştur. Partinin bütün teşekkülleri, hükümetin bütün idarecileri vazifelerini tamamiyle ifa etmiş olmakla iftihar edebilirler. Birçok yardımcı kuvetler de bize müzaharet etmişler ve mesai teşekküllerinin, todt teşekküllerinin ve S. A. ve pasif müdafaa teşekküllerinin yardımlarından başka Kızılhaç ve nasyonal sosyalist partisinin içtimaî müzaharet teşekkülleri de bu meyanda zikrolunabilir.

(Devamı var)

Macaristan'da seferberlik yok

Budapeşte, 31 a.a. — D.N.B. Salâhiyettar mahfillerden öğrenildiğine göre Macaristan'da seferberlik yapıldığı hakkında bir yabancı ajans tarafından yayılan haberler tamamen uydurmadır. Peşte mahfilleri bu nevi haberlerin hakikate uygun olmadığına işaret etmektedri.

Avusturalya donanmasının büyük muvaffakiyetleri

Sidney, 31 a.a. — Avusturalya bahriye nazırı B. Hughes, Avusturalya bahriyesinin 1940 senesindeki büyük başarılarını bahis mevzuu ederek demiştir ki:

"— Bir tek gemi kaybetmeden, Avusturalya bahriyesi, bir düşman kruvazörünü batırmış, bir çok düşman denizaltısını, destroyerini ve torpidosunu tahrip etmiş, birçok düşman tayyaresi düşürmüş, bir çok ticaret vapuru zaptetmiştir. Bundan başka, Avusturalya bahriyesi, ticaret gemileri için yüzlerce topçu ekipi hazırlamıştır."

Dün millî piyangonun yılbaşı keşidesi yapıldı

(Başı 1 inci sayfada)

dan takip etmiştir. İstanbul'da Taksim gazinosunda çekilen keşidenin reportajını ve kazanan numaraları kendisinden dinleyiniz:

* * *

Saat 11 e geliyor. Bulunduğumuz yer sıcak bir aile muhitidir. Misafirler var. Eğleniliyor. Fakat herkeste bir telâş. Bu telâşın hikmeti saat 11 e üç beş dakika kala artık gizli kalamadı. Zarif çantalardan Millî Piyango biletleri çıkarıldı ve radyo etrafında bir halka yapıldı.

Şu zarif bayanlar ve müstağni görünmekte daha maharetli oldukları anlaşılan baylar, aynı şeyi, Millî Piyangonun çekilişini beklemektedirler. Ümit malûm: zengin olmak...

Saat 11 radyoda müzik durdu ve âşina bir ses duyuldu.

— Alo alo burası İstanbul belediyesinin bu yıl inşa ettirdiği Taksim gazinosu... Karşınızda Sait Çelebi var. Millî Piyangonun yılbaşı ikramiyeleri çekilecek. Şimdi B. Nihat Âli Üçüncü konuşuyor.

Sanki, ikramiye isabet edecek biletler hakkında mühim sırlar tevdi edecekmiş gibi, Nihat Âli Üçüncü dinleniyor. O diyor ki:

Şimdi küreler dönecek, ve tesadüf talihlileri tayin edecektir. İçinizde kazanamıyanlar olursa, hiç üzülmesinler, verdikleri para ile ordumuz birkaç çelik kanat daha kazanacaktır.

Şurasını şükranla kaydedeyim ki, halkımızın Millî Piyangoya gösterdiği alâka çok büyüktür. Bu suretle halkın emrinde ve millî müdafaanın hizmetinde çalışan Millî Piyangonun kazancı da mütemadiyen çoğalmaktadır.

Türkiye'nin açık bahtı sizin de bahtınızdır. Hepinizin talihi açık olsun! Servetin yolları şimdi açılıyor. Sözü 1941 yılının talihine ve uğuruna bırakıyorum.

Sait Çelebi o kendine mahsus esprileriyle yılbaşı gecesinin bahtiyarlarını ilân etmeğe başladı. Önce dün gece dağıtılacak ikramiyelerin yekûnunu öğrendik :

— Bugün tam 111.300 kişi para kazanacaktır. Bunlara 3.030.900 lira dağıtılacaktır. Bu para 100 bin kişiye beşer lira, 5 bin kişiye 50 şer lira, 2000 kişiye 100 er lira, 1000 kişiye 500 zer lira, 5000 kişiye biner lira, 100 kişiye ikişer bin lira, 50 kişiye üçer bin lira, 20 kişiye beşer bin lira, 10 kişiye 10 ar bin, 2 kişiye 20 şer bin lira dağıtılacaktır. En büyük talihliler birer kişi olarak, 30 bin, 40 bin, 50 bin ve 100 bin lira kazanacaklardır.

Sait Çelebi bu büyük ve insana ferah veren rakamlardan sonra içinde bulunduğu dekoru anlatıyor:

— Burası Taksim Gazinosu. Piyango çekiliyor.

Yeni seneyi neşe içinde karşılamak istiyen binlerce İstanbullu fraklarla, smokinlerle, güzel tuvaletlerle şimdi buradadırlar. Karşımda kız ve erkek altı küçük yavru vardır. Bunlar talih kuşlarıdır. Düğmeye basılınca düşecek topları alacak ve numaraları okuyacaklar. Şimdi dikkatle dinleyiniz. düğmeye basıldı.

Bulunduğum salonda gramafon zaten durı uştu. Davetliler, sanki bir hürmet sükûtuna çağrılmışlar gibi sustular, ellerinde biletleri veya biletlerin numaraları yazılı kâğıtlar heyecanla dinlemeğe başladılar:

— 6 ile nihayetlenen bütün biletler 5 er lira kazandı. Bu ikramiyeden 50 bin bilet sahibi istifade etmiştir. 5 le nihayetlenen bütün biletler de beşer lira kazanmışlardır. Bu da 50 bin bilet tutmaktadır.

Ve benim bulunduğum yerde olduğu gibi, her hoparlör başında da aynı heyecanın, aynı zenginlik sevdasının estiğine emin olarak, sabırsızları fazla telâşlandırmamak istiyor kazanan numaraları aynen yazıyorum:

Sonu 85 le biten bütün numaralar 50 lira.

Sonu 392, 085, 794, 474 le nihayetlenen numaralar 100 er lira kazanmışlardır.

Sonu 460, 989 ile biten numaralar 500 er lira kazanmışlardır.

Sonu 870 ile nihayet bulan numaralar 1000 lira kazanmıştır.

6918, 8161 ile biten numaralar 2000 lira kazanmışlardır.

0784 numara ile biten biletlere 3000 lira isabet etmiştir.

5000 lira 4343 numaraya rastlamıştır.

10 biner lirayı da aşağıdaki 10 bilet kazanmışıtır :

228755, 350734, 068465, 248153, 163377, 112129, 080576, 243149, 372895, 033059.

20 şer bin lira da 333851, 426005 numaralara.

30.000 lira 005199

40.000 lira 260849

50.000 lira 260936 numaraya isabet etmiştir.

Ve nihayet 100.000 lira 159739 numaraya isabet etmiştir.

Yalnız şunu da söyliyeyim ki biletlerinin numaraları tıpatıp yukarıdaki numaralara uymıyanlar üzülmesinler. Her ikramiyenin bir de teselli faslı vardır. İkramiye isabet eden bilet numaralarından bir rakamı farklı olan biletler, farklı olan rakamın bulunduğu haneye göre 20 liradan 4000 liraya kadar muhtelif teselli mükâfatları alabileceklerdir.

Bir iki gününüzü daha penbe ümitler içinde geçiresiniz diye bu numaraları tarih etmiyoruz. Resmi listeyi bekleyiniz.

Çarpışan iki vapur imdat isteyor

Nevyork; 31. a.a. — (Mackay Radio) radyosu, iki ingiliz vapurundan imdat işareti almıştır.

6402 tonluk City Betford vapuru, İskoçya'nın takriben 600 mil garbında ismini bildirmediği bir vapurla çarpıştığını haber vermiştir.

5342 tonluk Bodna vapuru da büyük bir rahne aldığını ve yardıma muhtaç olduğunu bildirmiştir.

Her iki vapurun da hemen hemen aynı vaziyeti bildirmelerine bakılırsa, çarpışanların bu iki vapur olduğuna hükmetmek lâzımgelir.

İsveçde cürümler artıyor

Stokholm; 31. a.a. — (Dagens Nyheter) gazetesinin yazdığına göre, İsveç'de cürümler, son altı sene içinde fevkalâde artmıştır.

İlkkânun başında İsveç'de mevkuf bulunanların sayısı iki bine varmıştır. Bu, 1935 denberi kaydedilen en yüksek rakkamdır. Bunlar bilhassa hırsızlık ve sonra da ihtilâs mücrimleridir. İhtilâs artmak temayülünü gösteriyor.

Amerika'nın Vichy büyük elçisi Lizbon'da

Lizbon; 31. a.a. — Amerika'nın Vichy büyük elçisi amiral Lehay, dün Tuscaloosa kruvazörüyle Lizbon'a gelmiştir.

Sovyet - Japon anlaşmasının uzatılması için görüşmeler

Moskova, 31 a.a. — D.N.B. bildiriyor: Japonya'ya, Sovyetler birliği Uzak şark kara sularında balık avı yapmak hakkını veren rus - japon muvakkat anlaşması her sene olduğu gibi bu sene de 31 kânunuevelde bitecektir. Anlaşmanın bir sene müddetle yeniden temdidi için Japonya'nın Moskova büyük elçisi B. Tatekava ile Sovyet hariciye komiseri B. Molotof ve hariciye komiser muavini B. Losovski arasında müteaddit görüşmeler yapılmıştır. Moskova mahfillerine göre 1941 senesi için yapılacak muvakkat anlaşma yakında imza edilecektir.

Eskişehir'de buğday alımı devam ediyor

Eskişehir; (Hususî) — Toprak Mahsûlleri Ofisi tarafından, borsada buğday, yulaf ve arpa mübayaatına devam edilmektedir. Borsada, bütün hububat ofis eksperine gösteridikten sonra fiyat tekarrür eylemekte ve bu suretle herhangi bir fiyat iğtişaşının da önüne geçilmektedir. Tüccarlarımız da mübayaattan geri kalmadıkları gibi, İstanbul ve diğer istihlâk mıntakalarına, tesbit olunan formül dahilinde sevkiyata başlanmıştır.

İsveç'te sıfırın altında 43 derece soğuk var!

Stokholm, 31 a.a. — (D.N.B.): Birkaç gündenberi İsveç'in büyük bir kısmında ve bilhassa şimal mıntakasında şiddetli bir soğuk hüküm sürmektedir. İsveç'in en soğuk noktası olan Hede'de, dün akşam termometre, sıfırın altında 43 dereceye düşmüştür. Önümüzdeki günler zarfında, soğuğun daha ziyade şiddetleneceği tahmin olunmaktadır. Termometre Sveg'de sıfırdan aşağı 40, Gloete'de ise 41 dereceye inmiştir. Bu kasabalar Haerdje vadisinde kâindirler. Bu, âni kış soğuğu 1913/1914 senesindeki soğukları hatırlatmaktadır. Filhakika o kış termometre sıfırdan aşağı 50 ye kadar düşmüştü. İsveç'te şimdiye kadar görülen en müthiş soğuk Vilhelmina mevkiinde görülmüştür. Burada termometre sıfırdan aşağı 63 kaydetmiştir.

Fransa Suriye'nin iç ve dış emniyetini muhafaza edecek

Beyrut, 31 a.a. — Havas: Fransa'nın Suriye ve Lübnan fevkalâde komiseri general Dentz, Kardinal Tappouni ile uzun bir mülâkat yaptıktan sonra radyoda bir nutuk söylemiştir :

General nutkunda, deruhte ettiği yüksek vazifenin ifasına devam edeceğini ve bunu başarabilmek için Suriye ve Lübnan ahalisinin bütün manevî kuvetlerinden istifade eyliyeceğini söylemiştir. General Dentz, bundan sonra, Fransa'ya karşı sadakatları hiç bir zaman sarsılmamış olan suriyeliler ve lübnanlılarla Petain hükümetinin yakından alâkadar olduğunu ve ilk endişesinin bu memleketler ahalisinin harici ve dahili emniyetlerini temin etmek ve mümkün olabildiği kadar refahlarını vikaye eylemekten ibaret bulunduğunu ilâve eylemiştir.

Eczanelerin gece nöbet cetveli

Eczanenin ismi					
1 — Merkez	1	12	23	3	14	25
2 — Ege	2	13	24	4	15	26
3 — İstanbul	3	14	25	5	16	27
4 — Sebat	4	15	26	6	17	28
5 — Halk	5	16	27	8	18	
6 — Sakarya	6	17	28	9	19	
7 — Cebeci	7	18	29	10	20	
8 — Yenişehir	8	19	30	11	21	
9 — Ankara	9	20	31	12	22	
10 — Çankaya	10	21	1	13	23	
11 — Yeni	11	22	2	14	24	

1941 sensi ikincikânun ve şubat aylarının eczaneleri gece nöbet cetveli yukarıya çıkarılmıştır. Pazar geceleri nöbet alan eczane pazar günü de nöbetçi olarak açık bulunmak mecburiyetindedirler. Diğer eczanelerin pazar günleri ihtiyari olarak tatil yapmaları kabul edilmiş ve kendilerine tebliğ edilmiştir.

Büyük bir Fransız fizik âlimi vefat etti

Limozes, 31 a.a. — Havas: Profesör d'Arsoval, Limoges civarında Labori'de vefat etmiştir. D'Arsonval 1851 de doğmuştur. Claude Bernard'ın talebesi, daha sonra mesai arkadaşı olan mumaileyh College de France profesörlüğüne tayin edilmiş ve tıb ve fen akademileri âzalığına seçilmiştir. Cihanşümul bir şöhreti haiz büyük bir fizik âlimi olan profesör, aynı zamanda birçok ecnebi ilim cemiyetlerinde de âza idi. D'Arsonval halk arasında, bilhassa yüksek tekerrürlü elektrik cereyanları hakkındaki mesaisi ile tanınmıştı. Bugün tabapette, bu cereyanlardan istifade edilerek yapılan tedavi usulüne d'Arsonval'in ismine izafetle darsonvalisation denilmektedir.

Tuna'da birçok noktada gemi seferleri durdu

Sofya; 31. a.a. — Tuna üzerinde seyrisefain buz yüzünden birçok noktada durmuştur. Don o kadar şiddetlidir ki, bazı mıntakalarda küçük kayıkların bile nehirden geçmesi imkânsızdır.

B. Copeau comedie française genel direktörü oldu

Paris; 31. a.a. — Tanınmış tiyatro muharriri, aktör ve sahne vazii Jacques Copeau, Comédie Française umumî direktörlüğüne tayin olunmuştur. B. Copeau, esasen B. Bourdet'nin hastalığı esnasında bu vazifeyi vekâleten görmekte idi.

Litvanya, Estonya ve Letonya ordusunun eski başkumandanları kızılorduda vazife aldılar

Moskova; 31. a.a. — Litvanya, Estonya ve Letonya ordularının eski başkumandanı olan general Vitkanskas, general Jonson ve general Klavins, kızılorduda orgeneralliğa tayin edilmişlerdir. Baltık devletlerine ait diğer 16 subay da keza kızılorduda tuggeneral yapılmıştır.

Küçük çorapçı

Ulus Sineması karşısında. Yenişehir En sağlam, en zarif, en ucuz çorapları küçük çorapçıdan arayınız. 8

Ankara Lv. Amirliği Sa. Al. Ko. na gönderilen hariç askerî KITAAT İLÂNLARI

Saman alınacak

İzmit Sa. Al. Ko. Rs. den : ?

1 — Askerî ihtiyaç için 963600 kilo saman pazarlıkla satın alınacaktır.

2 — Pazarlığı 3/1/941 günü saat 15 de İzmit Sa. Al. Ko. da yapılacaktır.

3 — Samanın beher kilosu için tahmin edilen fiyatı 5 kuruş olup tutarı 48180 lira muvakkat teminatı 3613 liradır.

4 — İsteklilerin belli gün ve saatte İzmit Sa. Al. Ko. na müracaatları. (8760) 18739

Un alınacak

Erzincan Sa. Al. Ko. Rs. den:

1 — 700 ton unun kapalı zarfla eksiltmesi 2.1.941 perşembe günü saat 15 te Erzincan Sa. Al. Ko. da yapılacaktır.

2 — Muhammen bedeli 122500 liradır ve ilk teminatı 9187 lira 50 kuruştur.

3 — Şartnamesi Ko. dadır.

4 — Taliplerin teklif mektuplarını eksiltme saatinden bir saat evel Ko. na vermeleri. (8773) 18752

Yulaf, arpa ve ot alınacak

İzmit As. Sa. Al. Ko. dan :

1 — Askerî ihtiyaç için aşağıda cins, mikdar, fiyat tutarı ve ilk teminatı yazılı olan 10 kalem yem pazarlıkla satın alınacaktır.

2 — Pazarlığı 3/1/941 günü saat 15 de İzmit Sa. Al. Ko. da yapılacaktır.

3 — İstekliler belli gün ve saatinde İzmit Sa. Al. Ko. na gelmeleri. (8882) 18842

Cinsi	Mikdarı F. Kilo	Tutarı Kuruş	Tutarı Lira	Teminatı
Yulaf	505200	8	40416	3025
Yulaf	252600	8	20208	1517
Yulaf	219600	8	17468	1310
Yulaf	108700	8	8698	653
Yulaf	108700	8	8698	653
Arpa	87814	8	6928	520
Arpa	175526	8	14050	1054
Arpa	217440	8	17396	1325
Arpa	54360	8	4349	187
K. ot	93000	6	5580	419

Saman ve sabun alınacak

Edirne Sa. Al. Ko. Rs. den:

1 — Aşağıda cins, mikdar, tahmini fiyat, muhammen bedel, teminat, ihale gün ve saatleri yazılı maddeler Edirne eski müşiriyet dairesinde pazarlık usuliyle satın alınacaktır. Şartnamesi her gün Ko. da görülebilir. İsteklilerin belli gün ve saatte Ko. da bulunmaları. (8879) 18840

Cinsi	Mikdarı	Th. F.	M. bedeli	Temînat	Gün	S.
Saman	1100 T.	4 K.	44000 L.	6600	3. 1. 941	15
Sabun	27 T.	48 K.	12960 L.	1944	3. 1. 941	16

Kuru ot alınacak

İzmit Sa. Al. Ko. dan:

1 — Askerî ihtiyaç için 93000 kilo kuru ot pazarlıkla satın alınacaktır.

2 — Pazarlığı 3.1.941 saat 15 te İzmit Sa. Al. Ko. da yapılacaktır.

3 — Kuru otun beher kilosu için tahmin edilen fiyat 6 kuruş olup tutarı 5580 lira muvakkat teminatı 420 liradır.

4 — İstekliler belli gün ve saatinde İzmit Sa. Al. Ko. na müracaatları. (8889) 18843

Araba yaptırılacak

Tophane Sa. Al. Ko. Rs. den :

1 — Askerî ihtiyaç için 3-1-941 günü saat 15 de pazarlıkla 250 araba yapılacaktır.

Muhammen bedeli 50.000 liradır. Katî teminatı 7500 liradır. Şartnamesi her gün komisyonda görülebilir. İsteklilerin belli gün ve saatte katî teminatları ile birlikte Fındıklı'da komutanlık Sa. Al. Ko. na gelmeleri. (8957) 18938

Buğday alınacak

Siirt Sa. Al. Ko. Rs. den:

1 — Askerî ihtiyaç için 200 ton buğday kapalı zarfla münakasaya konmuştur.

2 — İlk teminatı 1950 liradır.

3 — Taliplerin 2490 sayılı kanun mucibince teklif mektuplarını ihale günü olan 29.1.941 günü saat 9 da Siirt Sa. Al. Ko. vereceklerdir.

4 — Şartnameler Siirt Sa. Al. Ko. da parasız alınabilir. (8987) 18960

Arpa ve saire alınacak

Siirt Sa. Al. Ko. Rs. den:

1 — Askerî ihtiyaç için 210 ton arpa ve 60 ton kuru fasulye ve 12 ton sabun satın alınacaktır. İsteklilerin 22.1.1941 tarihinde Sa. Al. Ko. na müracaatları. (8994) 18967

Un alınacak

Urfa Sa. Al. Ko. Rs. den :

Cinsi: un, 275000 kilo, M. bedeli: 32312 lira 50 kuruş M. teminatı 2423 lira 44 kuruş.

1 — Yukarda cins ve muhammen bedelle muvakkat teminatı yazı ile yazılı una talip çıkmadığından eksiltmesi bir ay içinde pazarlıkla yapılacaktır.

2 — Pazarlık 20-1-941 günü akşamına kadar devam edecektir.

3 — Şartnamesi her gün Urfa Sa. Al. Ko. da görülebilir. (9048) 19016

Sığır eti alınacak

Çanakkale Sa. Al. Ko. Rs. den :

1 — Askerî ihtiyaç için kapalı zarfla 200 ton sığır eti 14-1-941 salı günü saat 17 de alınacaktır.

2 — Muhammen bedeli 35 kuruş olup tutarı 70000 lira muvakkat teminatı 5000 liradır. Taliplerin mezkûr gün ve saatte Çanakkale Sa. Al. Ko. na müracaatları. (9055) 19020

Kuru fasulye alınacak

Edirne Sa. Al. Ko. Rs. den :

1 — Tahminen beher kilosu 30 kuruştan 144 ton kuru fasulya mevzuatsız pazarlık usulü ile satın alınacaktır. Muhammen bedeli 43200 ve muvakkat teminatı 3240 liradır. Evsaf ve şartnamesi her gün Ko. da görülebilir.

İhalesi 16-1-941 çarşamba günü saat 11 de Edirne eski müşiriyet dairesi Sa. Al. Ko. da yapılacaktır. İsteklilerin sözü geçen günde Ko. da bulunmaları. (9058) 19023

Tevhit semeri alınacak

İzmir Sa. Al. Ko. Rs. den:

1 — Beherine 43 lira tahmin edilen 2000 adet tevhit semeri ve teferrüatı pazarlıkla satın alınacaktır.

2 — Pazarlık 4.1.941 cumartesi günü saat 10 da kışlada İzmir Lv. A. Sa. Al. Ko. da yapılacaktır.

3 — Hepsinin tahmin edilen tutarı 86000 liradır.

4 — Teminatı katiye akçesi 11100 liradır.

5 — Şartname ve nümunesi Ko. da görülebilir.

6 — İstekliler kanunî vesikaları ve teminatı katiyeleriyle birlikte ihale saatinden evel Ko. na müracaatları. (9076) 19052

Muhatelif yiyecek alınacak

Konya Sa. Al. Ko. Rs. den:

1 — Ciheti askeriye ihtiyacı olan aşağıda cins ve mikdarı yazılı dört kalem yem ve taşe maddeleri ayrı ayrı pazarlık suretiyle satın alınacaktır.

2 — Şeraiti Konya'da Sa. Al. Ko. dan verilmektedir.

3 — Pazarlığı 4.1.941 saat 10 da Konya Sa. Al. Ko. da yapılacaktır. İsteklilerin gün ve saatinde Ko. da hazır bulunmaları.

4 — Pazarlığından sonra takarrür edilecek fiyat üzerinden yüzde 15 katî teminat alınacaktır. (9101)

Mikdarı ton		
10	Sadeyağı	
50	Fasulye	
75	Bulgur	
150	Yulaf	
150	Arpa	100008

Gaz alınacak

İzmit Sa. Al. Ko. Rs. den:

1 — Askerî ihtiyaç için 10 ton gaz kilo pazarlıkla satın alınacaktır.

Beher kilosunun tahmin edilen fiyatı 21 kuruş olup tutarı 2100 lira ve ilk teminatı 160 liradır.

2 — Pazarlığı 14.1.941 salı günü saat 15,30 da İzmit Sa. Al. Ko. da bulunmaları. (9102) 10009

Arpa ve yağ alınacak

Edirne Sa. Al. Ko. Rs. den:

Aşağıda cins ve mikdarları, tahmini fiyat, muhammen bedelleri, ilk teminatı ihale gün ve saatleri yazılı maddeler pazarlık usuliyle Edirne eski müşiriyet dairesi Sa. Al. Ko. da yapılacaktır.

Evsaf ve hususî şartları her gün Ko. da görülebilir. İsteklilerin mezkûr gün ve saatte Ko. na müracaatları. (9103)

Cinsi arpa, mikdarı 168 ton, Th. Fi 9, M. bedeli 151201, ilk teminatı 1134, ihale gün ve saati 23.1.941 perşembe 11.

Cinsi Z. yağı, mikdarı 25 ton, Th. Fi. 70, M. bedeli 17500, ilk teminatı 1213, ihale gün ve saati 23.1.941 perşembe 15. 10010

Sığıreti alınacak

Erzincan Sa. Al. Ko. Rs. den:

1 — Tahminen beher kilosuna 30 kuruştan 120 ton sığır eti kapalı zarf usuliyle satın alınacaktır.

2 — Muhammen bedeli 36000 lira ve ilk teminatı 2700 liradır.

3 — Şartnamesi Ko. dadır.

4 — Eksiltmesi 16.1.941 perşembe günü saat 15 te Erzincan Sa. Al. Ko. da yapılacaktır.

5 — İsteklilerin mezkûr gün ve saatte Ko. na müracaatları. (9104) 10011

Nakliye arabası alınacak

İstanbul Sa. Al. Ko. Rs. den :

1 — Beherine tahmin edilen fiyatı 200 lira olan 250 adet nakliye arabası 10-1-941 günü saat 11 de pazarlıkla satın alınacaktır. Muhammen bedeli 50000 lira olup katî teminatı 7500 liradır.

Şartnamesi her gün Ko. da görülebilir.

İsteklilerin belli gün ve saatte Fındıklıda Komutanlık Sa. Al. Ko. na gelmeleri. (907) 10012

Zeytin alınacak

İzmit Sa. Al. Ko. Rs. den :

1 — Askerî ihtiyaç için 15 ton zeytin pazarlıkla satın alınacaktır.

Beher kilosunun tahmin edilen fiyatı 25 kuruş olup tutarı 3750 ve ilk teminatı 282 liradır.

2 — Pazarlığı 14-1-941 salı günü saat 16 da İzmit Sa. Al. Ko. da yapılacaktır. (9108) 10013

Bulgur alınacak

Kayseri Sa. Al. Ko. Rs. den :

1 — 200 ton bulgur münakasaya konmuştur. Muhammen bedeli 30000 liradır. Muvakkat teminatı 2250 liradır.

2 — İhalesi 15-1-941 çarşamba günü saat 15 de yapılacaktır.

3 — Talip olanların kanunî vesaik ve zarflarını aynı gün saat 14 de kadar komisyona vermiş bulunacaklardır.

4 — Şartnamesi her gün İstanbul, Ankara Lv. Amirlikleri Sa. Al. Ko. da Adana, Kayseri As. Sa. Al. Ko. da görebilirler. (9046) 19014

A. LEVAZIM AMİRLİĞİ

Giyim eşyası yaptırılacak

Ankara Lv. Amirliği Sa. Al. Ko. dan:

Hemşire ve hasta bakıcı okurları için yaptırılacak olan 38 kişilik manto ile 140 dahili entari ve 70 adet harici entari için muhammen bedeli 4141 liradır.

İlk teminatı 622 liradır. Pazarlığı 2. 1. 941 günü saat 14,30 dadır. İsteklilerin kumaş nümunelerini her gün Ankara Lv. A. Sa. Al. Ko. da görebilirler. (9087) 19054

5 etejer yaptırılacak

Ankara Lv. Amirliği Sa. Al. Ko, dan :

Şekil ve ebadı komisyonda mevcut beş adet etajer yaptırılacaktır.

Taliplerin % 15 teminatları ile birlikte pazarlığına iştirâk etmek üzere 2-1-941 günü saat 15 de Ankara Lv. A. Sa. Al. Ko. na müracaatları. (9079) 19055

Saman alınacak

Ankara Lv. Amirliği Sa. Al. Ko. dan:

1 — Beher kilosuna dört buçuk kuruş tahmin edilen 3000 ton balya samanı pazarlıkla satın alınacaktır.

2 — Samanlar şartnamesine göre 500 er tondan aşağı olmamak üzer ve Ankara istasyonunda vagonlara teslim şartiyle ayrı ayrı taliplerden satın alınabilir.

3 — 3000 tonun teminatı 8000 lira 500 tonun teminatı 3375 liradır.

4 — Pazarlığı 6.1.941 den itibaren her gün saat 14 te Ankara Lv. A. Sa. Al. Ko. da görülür. (9081) 19056

KAZALAR

Bir doktor aranıyor

Karacabey Harası Müdürlüğünden:

Haranın (250) lira aylık ücretli doktorluğu münhaldir. Bu vazifeye harada oturmak şartiyle bir münasibi alınacaktır.

İsteklilerin bütün vesaikiyle ve diploma asıl veya musaddak suretiyle 10.1.941 tarihine kadar haraya tahriren veya şifahen bizzat müracaatları ilân olunur. (11955/8834) 18828

Tamirat yaptırılacak

Borçka P.T.T. Müdürlüğünden :

1 — Borçka P.T.T. binasında yaptırılacak tamirat işi 15 gün müddetle açık eksiltmeye konulmuştur.

2 — Tahmin bedeli 2409 lira 92 kuruştur.

3 — Muvakkat teminatı 180 lira 74 kuruştur.

4 — Şartname veya keşif evrakını görmek ve pey sürmek istiyenlerin 7-1-941 salı günü saat 15 şe kadar her gün Borçka merkez şefliğine müracaatları. 18867

İmar plânı yaptırılacak

Edincik Belediyesinden:

Edincik kasabasının 43 hektar meskûn ve 25 hektar gayrimeskûn ve hâli hazır hartası yaptırılmış bulunan 2250 lira muhammen bedelli müstakbel vaziyetin tesbit ve imar plânının tanzimi işi Nafıa Vekâletince tasdik edilmiş olan imar programı, fenni ve hususî şartlar dahilinde arttırma eksiltme ve ihale kanunu hükümlerine göre 15.1.941 tarihine rastlıyan çarşamba günü saat 15 te beldiye binasında ve belediye encümeni tarafından ihale edilmek üzere 26.12.940 tarihinden itibaren 20 gün müddetle açık eksiltmeye konulmuştur. Muvakkat teminat 168 lira 75 kuruştur. İlân olunur. 19003

TÜRKİYE CÜMHURİYETİ

ZİRAAT BANKASI

KURULUŞ TARİHİ : 1888

Sermayesi : 100.000.000 Türk Lirası

Şube ve ajans adedi : 265

Ziraî ve ticarî her nevi banka muameleleri

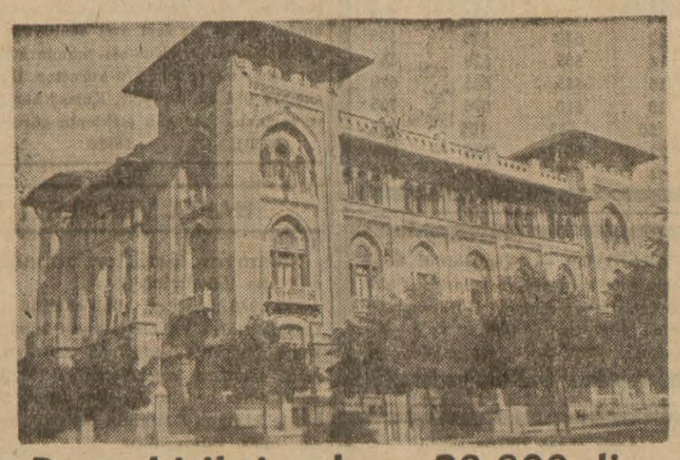

Para biriktirenlere 28.800 lira ikramiye veriyor

Ziraat Bankasında Kumbaralı ve ihbarsız Tasarruf hesaplarında en az 50 lirası bulunanlara senede 4 defa çekilecek kur'a ile aşağıdaki plâna göre ikramiye dağıtılacaktır:

4	Adet	1000	Liralık	4000	Lira
4	Adet	500	Liralık	2000	Lira
4	Adet	250	Liralık	1000	Lira
40	Adet	100	Liralık	4000	Lira
100	Adet	50	Liralık	5000	Lira
120	Adet	40	Liralık	4800	Lira
160	Adet	20	Liralık	3200	Lira

Kur'alar senede 4 defa, 1 Eylül, 1 Birincikânun, 1 Mart ve 1 Haziran tarihinde çekilecektir.

DİKKAT : Hesaplarındaki paralar bir sene içinde 50 liradan aşağı düşmiyenlere ikramiye çıktığı takdirde % 20 fazlasiyle verilecektir.

VİLAYETLER

Cezaevi inşaatı

Çanakkale C. Müddeiumumiliğinden :

1 — Talip çıkmamış olmasına binaen yeniden kapalı zarf usuliyle eksiltmeye konulan iş: 38887 otuz sekiz bin üç yüz seksen yedi lira 1 kuruş keşifli Çanakkale vilâyeti dahilinde Balıkesir - Çanakkale şosesi üzerinde ve jandarma kışlaları karşısında yapılacak ceza ve tevkif evi inşaatıdır.

2 — Bu işe ait evrak şunlardır:

A — Plân
B — Eksiltme şartnamesi
C — Yapı işleri umumî fennî şartnamesi
D — Bayındırlık işleri genel şartnamesi
E — Mukavele projesi
F — Keşif hülâsası
G — Metraj
H — Hususî ve fennî şartname

3 — İhale 6.1.941 pazartesi günü saat 15 te Çanakkale adliye binasında C. müddeiumumiliği dairesinde toplanacak komisyon huzurunda yapılacaktır.

4 — Eksiltmeye girebilmek için taliplerin 2880 iki bin sekiz yüz seksen liralık muvakkat teminat vermeleri ve ihale gününden tatil günleri hariç olmak üzere 3 gün evel Çanakkale vilâyetine müracaatla alacakları ehliyetname ile 940 yılı ticaret odasına mukayyet bulunduklarına dair vesikalarını komisyona vermeleri lâzımdır.

5 — İnşaat müddeti mukavele tarihinden itibaren on aydır.

6 — Talipler bu işe ait keşif evrakını bedelsiz olarak Çanakkale C. müddeiumumiliğinde görebilirler.

7 — Teklif mektuplarının ihale günü saat 14 e kadar komisyona makbuz mukabilinde verilmesi ve posta ile gönderileceklerin de ihale günü saat 14 e kadar gelmiş olması şarttır. Postadaki gecikmeler kabul edilmez. (11793/8700) 18670

Hasta bakıcı alınacak

Yozgat Memleket Hastanesi Baştabipliğinden:

Hastanemizde iki kadın bir erkek hasta bakıcılık açıktır. Aylık ücret otuz liradır. Evsaf ve şeraiti haiz olanlar bonservis ve hüsnühal kâğıtlarını istidalarına iliştirerek yazı ile baştabipliğe müracaatları ilân olunur. (12419/9017) 18987

Sığınak yaptırılacak

Zonguldak Belediyesinden :

Zonguldak şehri dahilinde yaptırılacak olan ve on sekiz bin altı yüz otuz üç lira altmış kuruş keşif bedelli sığınak inşa işi 16-1-941 perşembe günü saat on beşte ihale edilmek üzere vahidi fiat ve muhammen bedel üzerinden 1-1-941 tarihinden itibaren on beş gün müddetle kapalı zarf usulü ile eksiltmeye konulmuştur. İşin bedeli 940 bütçesinden verilecektir. Eksiltme evrakı ve teferruatı encümen kaleminde görülebilir. Muvakkat teminat bin üç yüz doksan dokuz lira elli kuruş olup isteklilerin teminatları ve vilâyet makamından ihale tarihinden az evel en az sekiz gün evel alınmış ehliyet vesikasiyle tekliflerini muhtevi ve kanunî tarif veçhile hazırlanmış kapalı zarflarının muayyen saatten bir saat evel encümen riyasetine vermeleri ilân olunur. (9086 10005

Kapalı zarf usuliyle eksiltme ilânı

Antalya Belediyesi Riyasetinden :

1 — Kapalı zarf usulü ile eksiltmeye konulan iş: (Antalya'da yapılacak soğuk hava deposu binası inşaatı).

2 — Bu inşaata ait şartnameler ve evrak şunlardır :

A) Eksiltme şartnamesi,
B) Mukavele projesi,
C) Bayındırlık işleri genel şartnamesi,
D) Hususî şartname,
E) Keşif cetveli,
F) Proje.

3 — Keşif bedeli (18588) lira (42) kuruştur.

İstiyenler evrakı keşfiyeyi nafıa ve belediye dairesinde görebilirler.

4 — Eksiltme 20-2-940 pazartesi günü saat 11 de Antalya belediye dairesinde müteşekkil komisyonca yapılacaktır.

5 — Eksiltme kapalı zarf usulü ile ve vahidi fiyat esası üzerinden yapılacaktır.

6 — Eksiltmeye girebilmek için 1394 lira 18 kuruşluk muvakkat teminat vermeleri bundan başka aşağıdaki vesikaları haiz olup getirmeleri lâzımdır. Nafıa müdürlüğü müteahhitlik komisyonundan alınacak vesika, ticaret odası vesikası.

7 — İstekliler eksiltme vaktinden bir saat evel tekliflerini usulünde hazırlıyarak komisyon riyasetine veremeleri şarttır. 10014

Kereste alınacak

İnhisarlar İzmir Tütün Fabrikasından :

Fabrikamız ihtiyacı için kapalı zarf usulü ile (509) beş yüz dokuz metre küb muhtelif ebatta sandıklık köknar kerestesi satın alınacaktır.

İstekliler şartnameyi tatil günlerinden başka her gün İzmir'de fabrikamızdan, İstanbul'da levazım ve mübayaat şubesi müdürlüğünden, Ankara'da inhisarlar başmüdürlüğünden (138) kuruş mukabilinde alabilirler..

Muhammen bedeli yirmi yedi bin dört yüz doksan, muvakkat teminat bin altmış iki liradır. Ve bu usul dairesinde idare veznelerine ihale saatinden evel yatırılması lâzımgelir.

İhale 16-1-1941 perşembe günü saat 14 de İzmir tütün fabrikasında yapılacaktır.

Teklif mektupları muayyen saate kadar fabrikada müteşekkil komisyona tevdi edilmiş olacaktır. (5692-9070) 10004

Bir kamyon alınacak

Çocuk Esirgeme Kurumu Genel Merkezinden :

Yeni veya az kullanılmış uzun şaseli bir kamyon alınacaktır. Satmak istiyenlerin kurum muhasebe müdürlüğüne müracaatları. 5196

Almanca kadın moda mecmuaları muhteviyatı hakkında türk hanımlarına izahat verilir ve biçki modellerindeki yazılı meşruhatın türkçeye tercümesi mufassal bir şekilde yapılır.

Ücret cüzdandır.

Adresi: Louise Cchüler - Yenişehir İsmet İnönü caddesi No. 69. 9

DEVLET ORMAN İŞLETMESİ

Satılık köknar tomruğu

Devlet Orman İşletmesi Bolu revir amirliğinden :

1 — Bolu Karacasu deposunda istifte mevcut 1675 adet muadili 850/772 M3 köknar tomruğu açık arttırma ile satılacaktır.

2 — Tomrukların ayrıca baş kesme payları mevcut ve kabukları soyulmuş olup hacim kabuksuz orta kutur üzerinden hesaplanmıştır.

3 — Tomruklara ait satış şartnamesi Ankara orman umum müdürlüğünde ve İstanbul, Ankara ve Bolu çevirge müdürlüklerinde ve Bolu'da devlet orman işletmesi revir âmirliğinde görülebilir.

4 — Tomrukların muhammen bedeli 11 lira 56 kuruştur.

5 — İsteklilerin yüzde 7,5 muvakkat pey akçesiyle 6.1.941 günü saat 15 te Bolu'daki revir âmirliğine müracaatları. (12463/9022) 19001

Satılık Köknar tomruğu

Devlet Orman İşletmesi Bolu revir amirliğinden :

1 — Bolu Karacasu deposunda istifte mevcut 2821 adet muadili 1723/230 M3 köknar tomruğu açık arttırma ile satılacaktır.

2 — Tomrukların ayrıca baş kesme payları mevcut ve kabukları soyulmuş olup hacim kabuksuz orta kutur üzerinden hesaplanmıştır.

3 — Tomruklara ait satış şartnamesi Ankara orman umum müdürlüğünde ve İstanbul, Ankara, Bolu çevirge müdürlüklerinde ve Bolu'da devlet orman işletmesi revir âmirliğinde görülür.

4 — Tomrukların muhammen bedeli 11 lira 56 kuruştur.

5 — İsteklilerin yüzde 7,5 muvakkat pey akçesiyle 6.1.941 günü saat 15 te Bolu'daki revir âmirliğine müracaatları. (12418/9016) 18989

ANKARA BELEDİYESİ

Yeni (Şehir) mezarlığı açılıyor

Ankara Belediye Reisliğinden :

1/1/1941 tarihinden itibaren yeni (şehir) mezarlığı ölü gömülmesine açıktır. Diğer mezarlıklara ölü gömülmesi menedilmiştir.

Mezar tedariki ve cenaze nakil ve defni usulleri hakkındaki talimatnamenin bir hülâsası Belediye Sihat İşleri Müdürlüğünden meccanen alınabilir.

Ücretleri gösteren tarife de beraberdir.

Satılık yer

Ankara Belediyesinden :

1 — Yangın yerinde imarın 2505 ada 4 ve kadastronun 18 No. lu parseli içinde bulunan belediyeye ait 46 ve yoldan 1,5 metre murabbaı ki ceman 47,5 metre murabbaı on beş gün müddetle açık arttırmaya konulmuştur.

1 — Muhammen bedeli (386) liradır.

2 — Muvakkat teminat (28) lira (95) kuruştur.

3 — Şartnamesini görmek istiyenlerin her gün encümen kalemine ve isteklilerin de 14-1-941 salı günü saat 10,30 da belediye encümenine müracaatları. (9042) 19013

YILDIZ

Ticaret Evi sahibi Moiz Bilman

Bütün müşterilerine, dost ve tanıdıklarına yeni yılı kutlar. 5

ASKERİ FABRİKALAR

50 Tenekeci alınacak

Askerî Fab. Müdürlüğünden :

İcap eden malzeme askerî fabrikalarca temin edilmek, yalnız takımlarını kendileri getirmek üzere 50 tenekeciye ihtiyaç vardır. Talip olanların imtihan edilmek üzere Fişek fabrikasına müracaatları. (8899) 18929

Kâfuri alınacak

Askerî Fabrikalar Umum Müdürlüğü Merkez Satın Alma Komisyonundan:

Elinde kâfuri olup da satmak istiyenler mikdar ve fiyatlarını merkez satın alma komisyonuna bildirmeleri. (9015) 18988

100 takım işçi elbisesi alınacak

Askerî Fabrikalar Satın Alma Ko. dan:

Tahmin edilen bedeli (1800) lira olan 100 takım işçi elbisesi askerî fabrikalar umum müdürlüğü merkez satın alma komisyonunca 3.1.941 cuma günü saat 14 te pazarlıkla ihale edilecektir. Şartname parasızdır. Muvakkat teminat 135 liradır. (9081) 10006

MİLLÎ PİYANGO NUN YILBAŞI POSTASINI Kaçırdınızsa Üzülmeyin!

Dördüncü tertip üçüncü çekiliş plânı

İkramiye adedi	İkramiye miktarı Lira	İkramiye tutarı Lira
1	50.000	50.000
3	10.000	30.000
8	5.000	40.000
15	2.000	30.000
120	1.000	120.000
180	500	90.000
300	100	30.000
600	50	30.000
6.000	10	60.000
60.000	4	240.000
Teselli mükâfatı 47	120	5.640
57.274	Yekûn	725.640

Arkadan BAŞKASI GELİYOR!

Müteahhitlerin Nazarı Dikkatine

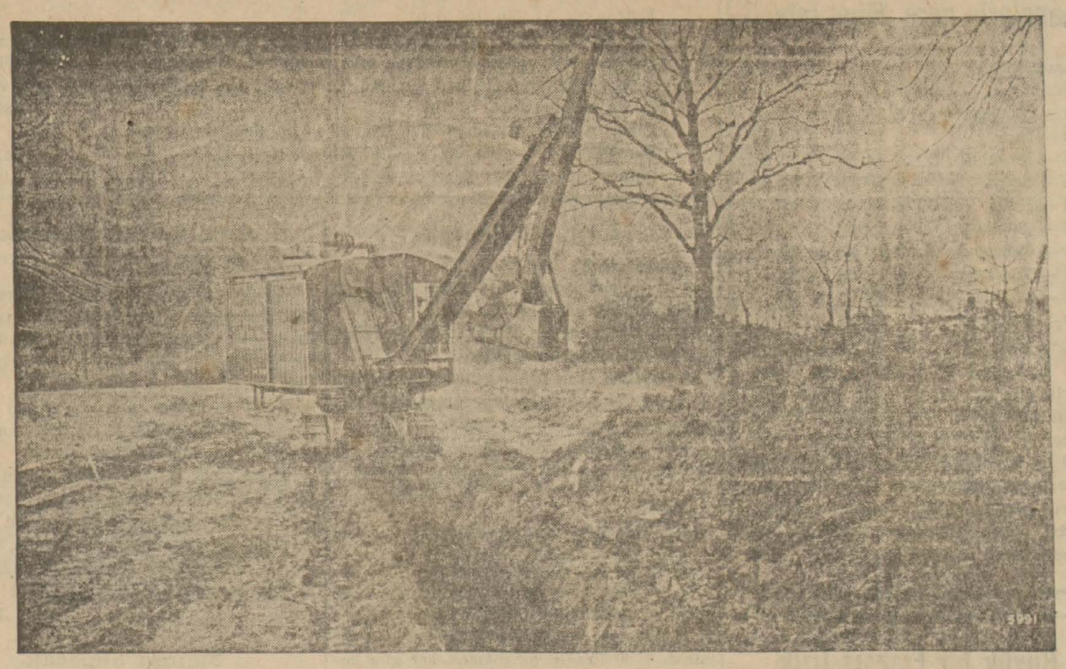

Denizde, karada, bataklıklarda her nevi hafriyat, kanal açma ve tarama ameliyelerinde bütün memleketlerde kullanılmakta olan dünyaca tanınmış İNGİliz mamûlâtı.

PRIESTMAN EKSKAVATÖRLERİNİ teslime amadiyiz.

Müracaat yeri : Osman Taşçıoğlu, Karaköy Palas 6 ıncı kat No. 15 Tel : 40594 — 8080

TİLLA Pasta ve Çay salonu - Beyoğlu
Aile Dansing - Büyükada

Sayın müşteri ve dostlarına YILBAŞI münasebetiyle en har ve samimî tebriklerini takdim eder

Kuleli, Maltepe, Bursa askerî liselerinin her üç sınıfına talebe alınıyor

Millî Müdafaa Vekâletinden:

1 — Kuleli, Maltepe, Bursa Askerî liselerinin her üç sınıfına 1 Mart 1941 de başlıyacak olan yeni ders devresi için Maarif liselerinden nakil suretiyle talebe alınacaktır.

2 — Alınacak talebenin türk ırkından olması, sıhhî muayenede sağlam çıkması ve istekli adedi ihtiyaçtan fazla olduğu takdirde yapılacak seçme sınavında kazanması ve kendi okullarında bu sene aldıkları ilk kanaat notlarının derecesi iyi olması şarttır.

3 — Bir sene tahsili terkedenler, her ne sebeple olursa olsun yaşını büyütmüş veya küçültmüş olanlar, yaşları, boyları ve ağırlıkları Askerî liseler talimatında yazılı hadlere uygun olmıyanlar kabul olunmazlar.

4 — Bu şartları taşıyan isteklilerin bulundukları yerlerin askerlik şubelerinden diğer kaydükabul şartlariyle müracaat yollarını öğrenmeleri ve buna göre de kaydükabul kâğıtlarını hazırlıyarak 20 İkincikânun 941 den itibaren askerlik şubeleri yolu ile bu kâğıtları girmek istedikleri okullara göndermeleri ve okulların bulunduğu yerlerde bulunan isteklilerin de gene 20 İkincikânun 941 den itibaren doğruca okul müdürlüklerine müracaatları ilân olunur. (8925) 18912

Dantelsiz bir kuruşların tedavülden kaldırılması hakkında ilân

Maliye Vekâletinden :

Dantelsiz bir kuruşlukların yerine dantelli bir kuruşluklar darp ve piyasaya kâfi miktarda çıkarılmış olduğundan dantelsiz bir kuruşlukların 31 mart 1941 tarihinden sonra tedavülden kaldırılması kararlaştırılmıştır.

Dantelsiz bir kuruşluklar 1 Nisan 1941 tarihinden itibaren artık tedavül etmiyecek ve bu tarihten itibaren ancak bir sene müddetle yalnız malsandıklariyle Cümhuriyet Merkez bankası şubelerince ve Cümhuriyet Merkez Bankası şubesi bulunmıyan yerlerde Ziraat Bankası şubelerince kabul edilebilecektir.

Elinde dantelsiz bir kuruşluk bulunanların bunları Malsandıklariyle Cümhuriyet Merkez ve Ziraat bankaları şubelerine tebdil ettirmeleri ilân olunur. (9035) 10002

Mersin'de İçel pamuk ve yağ Türk Anonim Şirketi (İÇPAK)

pamuk ipliği fiyatları:

Yüksek İktısat vekâletinin 24 eylül 1940 tarihinden itibaren vazetmiş bulunduğu fiyatlar mucibince fabrikamız mamûlâtı pamuk ipliği fiyatları :

Numara	Vater Kuruş	Katlı Kuruş	Kıvrak Kuruş
4	315	345	340
6	335	365	375
8	470	505	515
10	490	530	550
12	530	575	595
14	565	620	645
16	585	645	670
18	610	675	705
20	635	705	740
22	660	735	775
24	685	770	810

ARANIYOR — Yenişehir'de 4 - 6 odalı tam konforlu ve kaloriferli olan bir apartman aranıyor. Müracaat: Telefon. 6347. Saat: 10 - 12 ve 3 - 5 e kadar. 7

Acele elvan fiyatla satılık

Şapka, çanta ve saire

Her gün saat 15 den 17 ye kadar Işıklar Cad. Saylavlar sokak Ferah Ap. No. 2 ye müracaat 5163

ULUS — 21. inci yıl. — No. 6973
İmtiyaz sahibi
İskender Artun
Umumî Neşriyatı İdare eden
Yazı İşleri Müdürü
Mümtaz Faik FENİK
Müessese Müdürü Naşit Uluğ
ULUS Basmevi ANKARA

P., T. ve Telefon Umum Md.

Posta nakliyatı

Ankara P. T. T. Müdürlüğünden:

Küçük Yozgat postanesiyle istasyon arası posta nakliyeciliği açık eksiltme suretiyle yeniden eksiltmiye konulmuştur. Bu işin senelik muhammen bedeli (240), muvakkat teminat (18) idari kefaleti 500 liradır.

Eksiltme 16.1.941 tarihinde saat 15 te evkaf apartımanının birinci katında bulunan Ankara P. T. T. müdürlüğü odasında müteşekkil komisyonda yapılacaktır.

Şartname müdürlüğümüz kaleminde ve küçük Yozgat P. T. T. merkezinde görülebilir.

Eksiltmeye iştirâk edeceklerin ikametgâh senedi, iyi hal kâğıdı ve mahkûmiyetleri olmadığına dair en çok sekiz gün evel C. M. umumiliğinden alınmış vesika ibraz etmeleri ve nüfus hüviyet cüzdanlarını hâmil bulunmaları şarttır. (9083) 19058

Nazarı dikkate

Ankara P. T. T. Müdürlüğünden:

2 kânunusani 941 tarihinde muameleye başlıyacağı ilân edilen Kavaklıderede - ki yeni Çankaya P. T. T. merkezinin açılması birkaç gün tehir olunmuştur.

Açılış gününün ayrıca bildirileceği ilân olunur. (9096) 10001

ANKARA VALİLİĞİ

Kiralık dükkân

Ankara Valiliğinden :

Husus muhasebeye ait bankalar cadde - sindeki 8 No. lu dükkânın 31. 5. 941 tarihine kadar olan icarı 26. 12. 940 tarihinden itibaren on gün müddetle müzayedeye çıkarılmıştır. İsteklilerin 6. 1. 941 tarihine müsadif pazartesi günü saat 15 de vilâyet daimî encümen kalemine müracaatları. (9066) 19103

OKULLAR

Elbiselik kumaş alınacak

Sıyasal Bilgiler Okulu Mübayaat Komisyonundan :

Sıyasal Bilgiler Okulu talebesi için 950 - 1000 metre elbiselik kumaş kapalı zarf usuliyle eksiltmeye konulmuştur. Eksiltme 15 - ikinci kânun 941 çarşamba günü saat 15 de Ankara mektepler muhasebeciliğinde yapılacaktır. Teklif mektupları eksiltme zamanından en az bir saat evel komisyona verilmiş bulunmalıdır. Kumaşa tahmin edilen fiyat beher metre için 770 kuruştur. İlk teminat 577 lira 50 kuruştur. Kumaş nümuneleri ve şartname her gün mektepte görülebilir. (8930) 18926

NAFIA VEKÂLETİ

Kamyon lâstikleri alınacak

Nafıa Vekâletinden:

13.1.940 pazartesi günü saat 16 da Ankara'da Nafıa Vekâleti binası içinde malzeme müdürlüğü odasında toplanan malzeme eksiltme komisyonunda 151000 lira muhammen bedelli 800 adet dış ve 1000 adet iç kamyon lâstiğinin pazarlık usuliyle eksiltmesi yapılacaktır.

Eksiltme şartnamesi ve teferrüatı (755) yedi yüz elli beş kuruş bedelle malzeme müdürlüğünden alınabilir.

Muvakkat teminat 8800 liradır.

İsteklilerin muvakkat teminat ve şartnamesinde yazılı vesaikle birlikte aynı gün saat 16 da mezkûr komisyonda hazır bulunmaları lâzımdır. (8892) 188905

Bez ve iplik fiyatları

Tarsus Çukurova Fabrikasından :

Fabrikamız mamulâtı bez ve iplikler 24. 9. 1940 tarihinden itibaren İktısat Vekâletince İlân edilen aşağıdaki fiyatlarla satılmaktadır.

Bez Tip E. 0,75 Santim 36 metresi 780 Krş.
„ „ „ 0,90 „ 36 „ 891 Krş.

İplik Vater,

No. 4	6	8	10	12	14	16	18	20
315	335	470	490	530	565	585	610	635 Krş.

Safi siklet 4530 Gr.

1— Satışlar peşin ve fabrika teslimidir.
2— Stok masrafları ve anbalajı müşteriye aittir.
3— Fabrikaca teyit edilmiyen siparişler muteber değildir. 4558

DEVLET DEMİRYOLLARI

Nazarı dikkate

D. D. Yolları U. Müdürlüğünden:

Türkiye, Yunanistan ve Bulgar demiryolları arsında meri üç taraflı müşterek eşya tarifesindeki Bulgar demiryollarına ait olup 15 tonluk vagonlarla nakledilecek eşya ücretlerine 1 şubat 1941 den itibaren yüzde 5 zam yapılmıştır. (9095) 10007

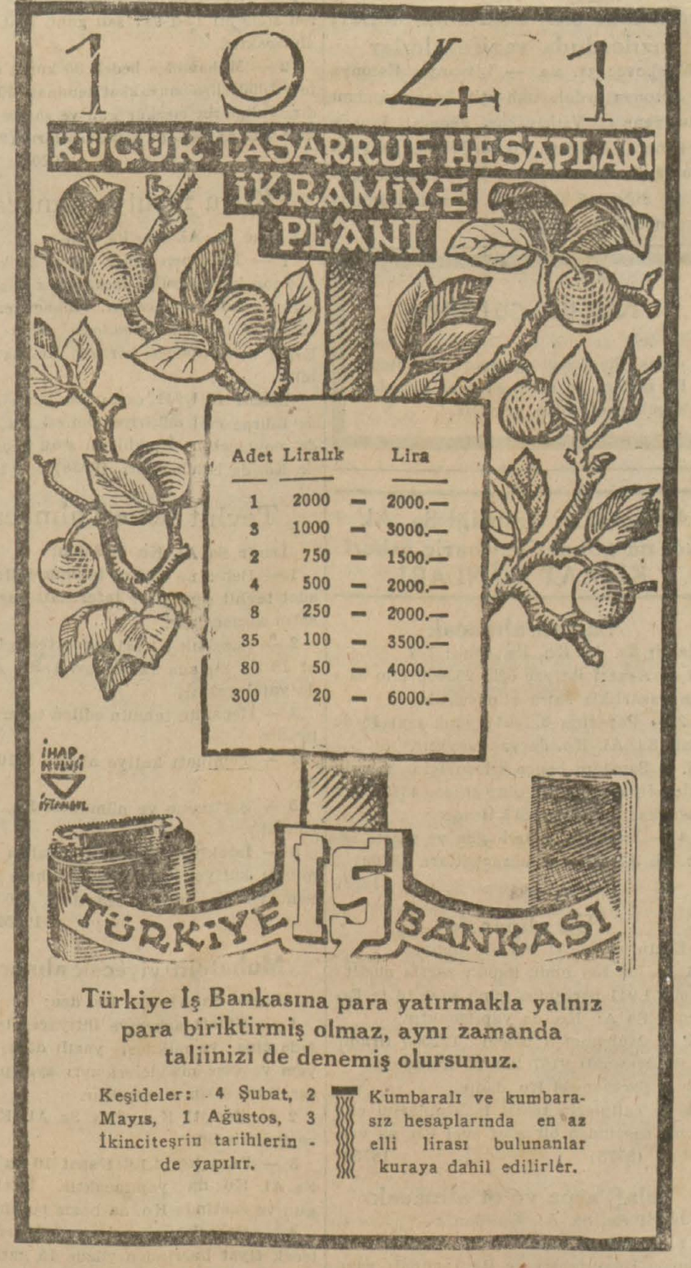

Türkiye İş Bankasına para yatırmakla yalnız para biriktirmiş olmaz, aynı zamanda taliinizi de denemiş olursunuz.

Keşideler: 4 Şubat, 2 Mayıs, 1 Ağustos, 3 İkinciteşrin tarihlerinde yapılır.

Kumbaralı ve kumbarasız hesaplarında en az elli lirası bulunanlar kuraya dahil edilirler.

YENİ Sinemada
Bugün bu gece
Büyük aşktan sonra mevsimin ikinci büyük aşk filmi
KALB SIZILARI
Oynıyanlar: CAROLE LOMBARD - KAY FRANCİS CARY GRANT
Seanslar : 14,30 - 16,30 - 18.30 Gece 21 de

HALK Sinemasında
Bugün bu gece
Bütün Ankara kahkaha tufanına katılacak
Zorla Tayyareci
Türkçe sözlü
Seanslar: 14,30 - 16,30 - 18.30 Gece 21 de
Saat 12,15 de ucuz matine
GÜN BATARKEN

SUS Sinemasında
Bugün bu gece
Kız talebe yurdu
Oynıyanlar:
ANN SHİRLEY
RALPH BELLAMY
Seanslar: 14 - 16 - 18 gece 20,30 da

SÜMER Sinemasında
Bugün bu gece
Türkçe filmler serisinin şâheseri
Gülnaz Sultan
Türkçe sözlü
Seanslar : 12.15 - 14.30 - 16.30 - 18.30 gece 21 de