Perşembe
23
MAYIS
1940
5 KURUŞ

ULUS Basmevi
Çankırı Caddesi, Ankara
Telgraf: Ulus - Ankara
TELEFON
Başmuharrirlik 1371
Yazı İşleri Müdürü 1061
Müessese Müdürü 1144
Yazı İşleri 1062
İdare 1064

ULUS

ADIMIZ ANDIMIZDIR

Gelincik
HAZİRANDA ÇIKAR

Harekât müttefik kuvetler lehinde

Müttefik kıtalarının maneviyatı çok iyi

Fransız kıtaları dün Arras'ı Almanlardan geri aldılar

Cepheden dönen General Weygand diyor ki:

Her fert vazifesini şiddetli bir enerji ile yaparsa, o zaman çok eminim!

Paul Reynaud

Valenciennes'lè Cambrai arasındà çok şiddetli bir harp başladı

Paris, 22 a.a. — Reuter bildiriyor: General Weygand'ın halen muharebe meydanında bulunduğunu ve lüzumu olan bütün kararları almakta olduğu bildiriliyor.

Dün akşam fransız harbiye nezaretinin beyanatta bulunmağa memur mümessili bugünkü vaziyetin istisnaî surette ağır olmasına rağmen muharebenin neticesine büyük bir itimatla intizar edilebileceğini bildirmiş ve demşitir ki:

"— İngilizlerle almanlar arasında bir muharebe başlamıştır. Diğer bir muharebede Cambrai mıntakasında devam ediyor. Ve düşmanın dün yaptığı mütemadî hücumlara rağmen müttefik kıtalar mükemmel surette mukavemet etmiştir. Teşekkül eden cebin en derin noktasına nüfuz etmeğe muvaffak olan alman müfrezeleri de Amiens ve Arras yalnız bir ordu ile değil, birkaç bin kişinin işgali altındadır.

(Sonu 5. inci sayfada)

Yedinci kurultay

Kemal ÜNAL

Tarihin en büyük cidalinin yerde olduğu kadar gökte de yapıldığı bir günde, Türk Hava Kurumu yedinci kurultayı toplanıyor. Polonya, Norveç tecrübeleriyle Garp Cephesinin son on iki günlük hâdiseleri; hava silâhını, ehemiyeti herkesçe kavranan ve üzerinde durulan bir mevzu yapmıştır. Bu halin köylü, şehirli bütün vatandaşlarda uyandırdığı hazırlıklı olmak hissi, yedinci kurultayın çalışmalarına müessir olacak değerdedir.

Bundan evelki kurultaylar memleke hava tehlikesini bir ihtimal olarak ifadeye mecburdu, her yerde hazırlıklar artmakla beraber hava silâhının kıymetini izah edecek hakikî bir tecrübe henüz yapılmamıştı. Böylece yurttaşlar da tehlikeyi kendi tasavvurlarında yaşatabildikleri nispette duyuyorlardı. Ancak halk, kendini hava korunmasına çağıran sesi biliyor, ona inanıyor ve her türlü yardımdan geri kalmıyordu.

Türk Hava Kurumunun şimdiye kadarki kurultaylarında Başvekil sıfatiyle Millî Şef'in irat buyurdukları nutuklar havacılık edebiyatının birer şaheseridir. Sayın İnönü'nün matbuatın bir içtimaında yaptıkları gibi birçok topluluklarda da hava meselesini bütün ciddiyet ve ehemiyetiyle ele alışları hatırlardadır. Memleket, büyük adamının görüşlerindeki isabete yürekten inanmıştı. Her biri en az iki harp görmüş ve modern silâhların müessirliğini nefislerinde tecrübe etmiş bir nesil için, Büyük Askerin izahlarını kavramamak mümkün değildi. Türk Hava Kurumunun 72 milyon lira olarak ifade ettiği şimdiye kadarki yardım, böyle bir inanış ve anlayışın eseridir. Hava Kurumunun, teşkilâtını devamlı bir şekilde ıslâh ve tanzim etmesi de vatandaşın hava müdafaasına iştirâkini kolaylaştıran ve

(Sonu 3. üncü sayfada)

İngiltere'de tam bir millî birlik

İngiltere'de vatandaşların can ve malını Kralın emrine veren kanun

Krallığın bütün kuvetleri her türlü ihtimale karşı bir araya konacak

Londra, 22 a.a. — "Reuter" Bugün, Avam Kamarasında, ingiliz harp kabinesi âzasından Mührühas nazırı B. Attlee, aşağıdaki beyanatta bulunmuştur:

"— Vaziyet o derece vahimdir ki, hükûmet bugün Avam Kamarası ile Lortlar Kamarası'nın tasvibine arzedilecek bir kanun projesi ile hususî selâhiyetler talep etmek mecburiyetinde bulunmaktadır.

Her birimiz bu mücadelenin büyük ehemiyetini müdrik bulunuyoruz. Büyük bir meydan muharebesi cereyan ediyor. Askerlerimiz, muhteşem bir sadakat zihniyeti ile, denizde, karada ve havada harp ediyor. Hepimiz önümüzdeki haftaların kritik olduğunu bilmeliyiz. Hiçbir enternasyonal hukuk ve adalet kaidesi ile ve yahut insaniyet prensipi ile kendisini bağlı

(Sonu 3. üncü sayfada)

Macar hududunda Sovyet askerleri

Romanya'da silâh altına 250.000 kişi daha çağrıldı

sup bir çok efrat silâh altına çağırılmıştır. İyi malûmat almakta olan mahafilde bu suretle vaki olan dâvet neticesinde Romanyanın müsellâh kuvetleri mikdarının 250 bin kişi artacağı beyan olunmaktadır. Bu tedbirin ihtiyatî mahiyette olduğu, çünkü son zamanlarda komşu memleketlerin bu kabil tedbirler ittihaz etmiş oldukları ilâve olunmaktadır.

Tuna'da kundakçılığa karşı tedbirler

Bükreş, 22 a.a. — İtalya, Almanya, Fransa, İngiltere ve Romanya murahhaslarının iştirâkiyle Kalas'ta toplanmış olan Avrupa Tuna komisyonu, Karadeniz'den Tuna'ya ve bilmukabele Tuna'dan, Karadeniz'e girilir veya çıkılırken yapılması muhtemel kundakçılık hareketlerine karşı seyrisefainin emniyetini muhafaza maksadiyle ittihaz edilmiş olan hususî tedbirlerin Tuna nehrinin "bahrî Tuna" denilen kısmına teşmil edilmesi hususunda Romanya hükümetine müsaade verilmesi için Rumen murahhası tarafından ileri sürülen teklifi kabul etmiştir.

Sovyetler Yugoslavya statükosunun tadiline müsaade etmiyor

Bern, 22 a.a. — Havas:

Corriere del Ticino gazetesinin Belgrad muhabiri, macar hududunda Sovyet kıtaları bulunduğunun teeyyüt eylediğini bildiriyor ve diyor ki:

"Belgrad'da dolaşan şayialara göre, Sovyetler Birliği, Yugoslavya'nın bir tecavüz ile harbe sürüklenmesi takdirinde, yugoslavya lehinde müdahalede bulunacaktır. Ve Yugoslavya'ya mülkî tamamiyet hakkında sarih teminat vermiş bulunmaktadır. Sovyet kıtalarının macar hududunda tahaşşüdü, Sovyetlerin yugoslav statükosunun değişmesine müsaade etmemek azminde bir tezahürü gibi telâkki edilmektedir."

Acaip turistler

Budapeşte, 22 a.a. — Alman tenezzüh teşkilâtının bir vapuru ile 150 alman turisti Budapeşte'ye gelmişler ve kısa bir müddet sonra Belgrad'a kadar Tuna üzerinde cevelan için hareket etmişlerdir.

Başvekilimiz Dr. Refik Saydam

Hava Kurumu 7 inci kurultayı

BAŞVEKİLİMİZİN NUTKUYLA

Bugün saat onda Halkevinde açılıyor

Türk Hava Kurumunun yedinci kurultayı, bugün saat (10) da Halkevi konferans salonunda Sayın Başvekilimiz Doktor Refik Saydam'ın bir nutkuyla açılacaktır. Türk Hava kurumu başkanı tarafından genel merkez heyetinin raporu okunduktan sonra, hesapların, nizamnamede yapılacak değişikliklerle dileklerin tetkiki için onbeşer kişilik iki encümen seçilecek ve ilk toplantıya nihayet verilecektir.

Yarın saat (9) da Etimesğut tayyare meydanında havacılık gösterileri yapılacaktır.

25 mayıs cumartesi, saat (10) da kurultay, ikinci toplantısını yapacak, encümenlerin raporları okunduktan ve kurumun genel merkez heyeti seçildikten sonra kurultay toplantısına nihayet verecektir.

25 mayıs, saat (17) de de, Başvekilimiz tarafından Şehir Lokantasında kurultay delegelerine bir çay verilecektir.

Başvekilimiz C. H. P. Genel Sekreterliğinde

Sayın Başvekilimiz Dr. Refik Saydam, dün öğleden evel C. H. P. Genel Merkezine gelerek Parti Genel Sekreteri Dr. Fikri Tuzer tarafından karşılanmış ve bir müddet Parti işleriyle meşgul olmuşlardır.

Başvekilimizin teşekkürleri

Başvekil Dr. Refik Saydam, 19 Mayıs 1940 gençlik bayramı münasebetiyle muhtelif makam, teşekkül ve yurttaşlardan almış oldukları tebriklerden dolayı teşekkürlerinin ve mukabil tebriklerinin iblâğına Anadolu ajansını memur etmişlerdir. (a.a.)

B. Çörçil Paris'te

Londra, 22 a.a. — Royter:

B. Çörçil, yanında deniz, kara ve hava eksperleri olduğu halde bugün Fransaya giderek kısa bir müddet kalmış ve B. Reynaud ve general Weygand ile görüşmüştür. B. Çörçil akşam üzeri Londra'ya dönmüştür.

Balkan bisiklet müsabakaları bugün başlıyor

Bükreş, 22 a.a. — Anadolu Ajansının hususî muhabiri bildiriyor:

Bisiklet balkanyadına iştirak edecek olan balkan bisikletçileri, Bükreşte toplanmıştır. Balkanyad yarın açılıyor.

Balkanyada iştirak edecek türk heyeti ve sporcuları, bugün saat 16 da türk şehitleri makberesini ziyaret ederek merasimle çelenk koymuşlardır. Bu merasimde türk kolonisi de hazır bulunmuştur.

Büyük elçi Hamdullah Suphi Tanrıöver saat 18 de türk kafilesine bir çay vermiştir.

C. H. P. Genel Sekreterinin güzel bir eseri

Halkevleri resim, fotoğraf sergisi dün Parti Genel Sekreteri tarafından açıldı

Törende Başvekilimiz, mebuslar, sanatkârlar ve güzide bir kalabalık hazır bulundu

Başvekilimiz doktor Refik Saydam, C. H. P. Genel Sekreteri Dr. Fikri Tuzer ve Ankara Halkevi Başkanı Ferit Celâl Güven sergiyi geziyor

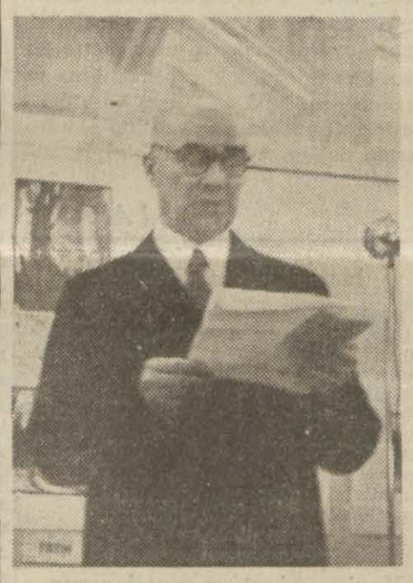

C. H. P. Genel Sekreteri doktor Fikri Tuzer nutkunu söylerken

Cümhuriyet Halk Partisinin her sene mayıs ayında açmıya karar verdiği halkevleri amatör resim ve fotograf sergilerinin birincisi dün saat 17.30 da Ankara Halkevinde Cümhuriyet Halk Partisi Genel Sekreteri Dr. A. Fikri Tüzer tarafından çok güzel bir nutukla açılmıştır.

Açılış merasiminde Başvekilimiz Dr. Refik Saydam ve Maarif Vekilimiz Hasan - Âli Yücel bir çok mebuslarımız, sanatkârlardan güzide bir kalabalık, Ankarada bulunan şehir tiyatrosu artistleri de iştirak etmişlerdir. Parti Genel Sekreteri Dr. Fikri Tuzer serginin mâna ve ehemiyetini tebarüz ettiren aşağıdaki nutku söylemiş ve sürekli bir surette alkışlanmıştır.

"— Sayın Genel Başkan Vekilim;

Halkevlerinin birinci amatör resim ve fotograf sergisini yüksek huzurunuzda açıyorum.

Aziz dâvetlilerim; biraz sonra gezip göreceğiniz resimler serginin isminden de anlaşıldığı veçhüzere memleketimizin en ücra köşelerine kadar yayılmış halkevlerimizde çalışan kabiliyetli türk gençlerinin kendi zevk ve heveslerivle yaptıkları eserlerdir. Bu eserlerde teker teker büyük birer sanat iddiası yoktur. Ancak sanatın inkişafını, onun millî bünyesinin kemalini ve beynelmilel değerinin artmasını amatör eliyle dahi olsa, sanatı ücra köşelere kadar yaymakta ve sanat heyecanını halkın

(Sonu 4. üncü sayfada)

Ankara Halkevinde güzel bir toplantı

Şehir tiyatrosu artistlerine bir çay ziyafeti verildi

Başvekilimiz doktor Refik Saydam ve Parti Genel Sekreteri doktor Fikri Tuzer artistler arasında

Maarif Vekilimiz Hasan - Âli Yücel artistlerle beraber

Dün Halkevinde Ankara'da bulunan Şehir Tiyatrosu artistleri şerefine bir çay ziyafeti verilmiştir. Bu ziyafete ait tafsilât dördüncü sayfamızdadır.

Askerî bahisler

Zırhlı akıncılar

Dün, 21 Mayısta *Cambrai* cenubundan garbe ve şimaligarbiye doğru önlerini açık bularak ilerliyen alman kıtalarının *Arras, Amiens* ve *Abbeville* mevkilerine vardıkları haberi dün öğleden sonra şayi olunca bir hamlede yüz kilometrelik bir mesafeyi keserek Fransa'nın garp kıyılarına kadar uzanmaları herkesi hayrete düşürdü.

Fransa'nın bu kısmı dümdüz ve birçok yollarla bezenmiştir. Alman zırhlı kıtalarının saatta 30-40 kilometre hızla yürümekte oldukları malûmdur. Böyle olmakla beraber, bu hareket, tıpkı bir ay önce Norveç kıyılarına yapılan alman asker çıkarma hareketi kadar cesurane, cüretkârane yapılmış bir harekettir. *Abiens, Arras* mevkileri Fransa'nın şimaligarbisinde mühim garnizonlardır. Bilhassa *Amiens* ikinci fransız kolordusunun merkezidir. Yüz bin nüfuslu bir şehirdir. Fakat buradaki fransız kolordusu seferberlik münasebetiyle memleketi terkederek cepheye hareket etmiş olduğuna göre bu mıntaka memleket dahili ve askeri kıtasız kalmış olacağı tabiîdir.

Zırhlı kıtaların böyle, boş buldukları yerlerden düşmanın iç memleketine saldırarak düşman ordusuna yarıyacak müesseseleri yakıp yıkmaları, iç memleketteki halkın maneviyatı üzerinde tesir icra eylemeleri, bundan daha onbeş yıl önce askerlik tabiyesince kabul edilmiştir. Bilhassa, bu vadide en çok fikirler yürüten ve yeni yeni prensipler koyan, herkesten önce İngiliz askerî muharrirleri idiler. Meşhur İngiliz generali Fuller zırhlı kıtalar tâbiyesinin mucididir. Fakat, onların kurmuş oldukları nazariyeleri şimdi almanlar tatbik etmektedirler.

Almanların buna muvaffak olmaları da, yedi sekiz yıldanberi Almanya'da harba hazırlanmak için sarfedilen humalı çalışmaların eseridir. İtiraf etmelidir, ki bu son yıllarda İngiltere'de ve Fransa'da, yanı başlarında kendi aleyhlerinde dikilmekte olan tehlikeyi düşünecek kadar ciddî insanlardan mürekkep hükümetler iktidar mevkiine gelmemişlerdir, bilâkis sol cenah sosyalistleri ve hattâ komünistler bu memleketlerde birçok zamanlar iş başında ve yahut tesir mevkiinde bulunarak memleketin müdafaa kudretlerini uyutmuşlar, asker düşmanlığı yapmışlardır. Böylece, 1918 yılının galip Fransa'sı ve İngiltere'si, bugün alman saldırışı karşısında güç bir durumda kalmıştır. Fransız başvekili *Reynaud*, vatanın tehlikede olduğunu ve bozgunculara ve hainlere karşı serî muhakeme usûllerine müracaat edileceğini ve fransızların bir şef etrafında toplanmaları lüzumunu söyledi. Bu şef kimdir, Mareşal Peten mi ? Yoksa general Veygand mı ? Fransa'da, zaferi temin etmek için acaba bir rejim değişmesi karşısında mıyız ? Bu tedbirler, çok geç olmakla beraber, belki de Fransa'da bütün kuvetleri bir araya toplamağa yarayabilecek âmiller olabilir. Ne ise, biz politik hâdiselerle meşgul olmıyarak bu zırhlı akıncılar meselesine dönelim.

Söylediğim gibi, bu akıncılar, bir vakitler Viyana civarlarına ve yahut Almanya ortalarına kadar akınlar yapan Türk sipahilerinin yaptıkları ayni şeyi yaparlar. Muvaffak olamazlarsa, dönüşlerinde yakarlar, yıkarlar. Şu farkla, ki atlı akıncılar daha zayıftır; zırhlı akıncılar daha kuvetli ve korkutucudur. Böylece alman zırhlı akıncıları *Manş* kıyılarına kadar ilerilemekle, bir an için, Belçika'daki (ingiliz - belçika) ordusu ile ana Fransa arasındaki irtibatı tamamiyle kesmiş oldukları intibaını verdiler. Fakat, 22 Mayıs öğle ajansından öğrendik, ki fransızlar *Arras*'ı geri almışlardır. Bu halde Belçika'daki (ingiliz - belçika) kuvetlerinin bir mukabil hareketi ile buradaki alman zırhlı akıncı müfrezesi tekrar geriye sürülmüş demektir. Öğleyin, fransız radyosu da *Amiens*'in geri alındığını bildirmiş. Eğer bu haber dahi doğru ise, toptan, *Paris*'ten, fransız baş kumandanlığının aldığı bir tedbir ile, *Amiens'deki* alman zırhlı akıncı kıtası da geriye atılmış demek oluyor.

Ne bu zırhlı akınının ve ne de bunların geriye püskürtülmesinin, muharebenin neticesine tesir edecek bir rolü yoktur. *Cambrai* mıntakasındaki büyük meydan muharebesi bütün şiddet ve dehşeti ile devam ederken, alman zırhlı kıtalarının geriye sürülmesi, bunların Fransa'da, iç memlekette bir panik ve bozgunluk yapamadığına ve fransızların hâlâ akıllarını ve sükûnetlerini muhafaza eylemekte olduklarına delâlet etmeleri itibariyle mühimdir.

Rahmi APAK

SABAN BAŞINA

Yine fazla istihsal meselesi

Dr. İlhami MASAR

Sayın Ziraat Vekili Muhlis Erkmen'in radyo konuşmasına atfen yazmış olduğum ve Ulus gazetesinin 15/4/940 tarihli nüshasında çıkan yazımda memleketimizde yalnız ekim sahasının genişlemekle kalmadığını aynı zamanda dönüm veriminin de yükseldiğini bildirmiştim.

Köylü elindeki çift hayvanlarının artması modern ziraat âletlerinin daha fazla taammümü ve bir de nisbeten daha iyi tohumluk kullanılmasının verimin artması üzerindeki tesirlerini araştıralım:

1 — Umumî harp ve bunu takibeden düşman istilaları çeki hayvanlarımızı çok azalttı; elinde ihtiyacına kâfi çeki hayvanı bulunmıyan köylümüz tabiatiyle toprağı iyi işliyemiyordu.. Bugün ise türk köylüsünün elinde ceman iki milyon çiftten fazla çeki hayvanı vardır. Bunlar, filhakika, cüsse ve besleniş itibariyle idealimizden henüz çok uzaktır, adetleri de kâfi değildir; fakat ne de olsa beş nüfuslu kabul ettiğimiz çiftçi ailelerinden evelce ancak üçte birine bir çift hayvan isabet ederken bugün çiftçi ailelerinin dörtte üçü bir çift hayvana malik bulunuyor. Bunun neticesi olarak toprak nisbeten daha iyi işlenmektedir. Harplerden sonraki sıkıntılı senelerimizde işlenilmiş nadas adeti zaruretler neticesinde hemen hemen tamamiyle terkedilmişken bugün ekilen sahanın haricinde takriben 30 milyon dönüm arazinin, yani ekilen arazinin takriben yüzde otuzunun, sürülerek nadasa terkedildiğini kabul edebiliriz.

2 — Modern ziraat âletlerinin taammüm derecesi de, henüz istediğimizden çok uzaktır. Fakat ele ilk olarak demir pulluğu alırsak görürüz ki harplerden sonra memleketimizde pulluk adedi tahminimize göre takriben yüz bin kadar iken bugün bu miktar yarım milyonu geçmiştir. Yani bugün çift hayvanlarımızdan yüzde yirmi beşine pulluk isabet etmektedir. Yalnız demir pulluğu bile ele alırsak şunu katiyetle söyliyebiliriz ki bu âletin girdiği yerde dönüm verimi birden bire mahsûs derecede yükselmiştir.

Nihayet toprağın 15 santimetresinden istifade ederek ziraat yapılırsa tabiatiyle karasabanın işlediği 8 santimetrelik kısmından faydalanarak yapılan çiftçilikten daha fazla hasılat elde edilir.

3 — İyi tohumluk meselesine gelince maksadım burada tekrar ıslah istasyonlarında yetiştirilen nevilerden bahsetmek değildir. Memleketimizin her tarafında böyle nevileri kullanmak daha uzun zamana mütevakkıftır. Şimdi burada mevzuu bahsedeceğim eldeki cinsin içinden sağlam ve iyi taneleri seçerek ekmektir. Ziraat Vekâleti şimdiye kadar memleketimizin muhtelif yerlerine 250 kadar selektör (tane temizleyici makine) sevketmiştir. Bu selektörler hususî memurlarının nezareti altında köylünün tohumluğunu temizlemekte ve ilâçlamaktadır. Selektör çalışan mıntakalarda elde edilen netice çok memnuniyet vericidir. Ve Ziraat Vekâletine her taraftan selektör talepleri gelmektedir. Fakat bir selektörün vasatî olarak senede 300 ton hububat temizlediğini kabul edebilirsek 250 makinenin başardığı iş 75 bin ton eder. Her sene kışlık ve yazlık takriben 700.000 ton tohumluk buğday serpilen memleketimizde bu miktar buğday tohumluğumuzun onda birinden fazlasını teşkil eder; gayemiz şimdilik 1500 selektör işletmektir!

Fakat türk köylüsü kendiliğinden de çok iş yapabilir. Atalarımız iyi tohumluk elde etmek için mahsulü biçmeden evel tarladan gürbüz başakları seçerler ve bunları ayrı harman ederek tohumluk diye kullanırlarmış. Bu şimdi de pekâlâ yapılabilir; bu, kabil olmasa bile zahireyi elekten geçirerek iri taneleri ekmekten de bir dereceye kadar fayda temin olunabilir. Gürbüz bir insan nasıl gürbüz bir yavru husule getirirse gürbüz tane de gürbüz nebat yapar. Köylü tohumluğunu bizzat ilâçlıyabilir de bütün ziraat teşkilâtı bu hususta icabeden tavsiyelerde bulunmıya âmadedir...

Sürmenin tarlalarımızda yaptığı tahribat çok mühimdir; yalnız bunun önüne geçmekle bile dönüm verimini arttırmak kabildir.

Şimdiye kadar başarılan iş büyüktür; fakat ileri Türkiye idealine ulaşmamız için hiç bir semereden mutmain olmadan çalışmalıyız... Bu hususta en baş; en şerefli vazife türk köylüsü, sana terettüp etmektedir.

O halde senin vekilin olan Ziraat Vekilinin sözünü bir daha tekrarlıyalım:

SABAN BAŞINA !

HAVACILIK BAHİSLERİ

2500 Tayyare ve 15000 tayyareci

Şakir Hazım ERGÖKMEN

Yeni vaziyet ve şartlara uygun, daha serî ve daha verimli bir sistemle çalışmak ihtiyacı kendini kuvetle hissettiriyor. Bu memleketin kendini emniyet ve selâmette sanabilmesi için dün kâfi görülmüş olan vasıta ve tedbirler, bugün noksanlık arzetmek ihtimalleriyle ortadadırlar. Daha üstün ve ileri, daha azametli ve büyük Türkiye'nin maddeleştiğine mutlak bir emniyet ve itimat besliyebilmek için, istek ve mesuliyetlerimizi, mesaimizi arttırmak zorunda bulunuyoruz.

Her türlü tehlikeler önünde, bu millete yükselmek için muhtaç olduğu sulh hayatını havalarında bin tayyare bulundurarak teminat altına almak imkânı, bu devrede, kıymetini kaybetmiştir. "Bin tayyare" lik gayenin, artık "2500" lük bir kuvetle ifadesini tabiî ve makul bulmak lâzım geliyor.

Sekiz on aydır "olmuş olanlar", memleket havasında düşman tayyarelerinin serbestçe dolaşmamasını muvaffakiyet ve mukavemetin sırrı olarak ortaya atmıştır. Tayyareyi yardımcı silâh saymış olanların, birçok memleketlerde başlarını dövdüklerini görüyoruz. Mesulleri araştırmıya vakit bulamadan yokolan millî istiklâller önünde esef duymaktan başka bir şey yapamıyan milletlerin hali pek acıdır.

Hava silâhına, tam bir cehil içinde beşinci derecede bir harp figüranı demek gafletinde bulunanların, karada ve denizde zafer teminatı olarak dolaşan tayyare önündeki hayretleri neye yarar?

Zaman, artık ana damarlardan boşanan kan kadar kıymetlidir. Maddî, manevî bütün kuvetleri, devlet haznesini, yardım veya borç halinde halk servetini ortaya koyarak geceli gündüzlü çalışmak, harp âfetiyle karşılaşması muhtemel her memlekette katî, hayatî ve âcil bir mecburiyet olmuştur.

Bize gelince; dünyanın gün geçtikçe karışan manzarası önünde, dün "bu memleketin kendini emniyette sanabilmesi için bin tayyare ve on bin tayyareci olarak mülâhaza ettiğimiz kuveti" şimdi bizim de 2500 tayyare, 15.000 tayyareciye yükseltmemiz icabediyor. Hakikat ve ihtiyaç budur.

Dünya haritasının yeni baştan çizileceği bu harpten, diri ve muzaffer çıkmak için her fedakârlığa katlanmak zorunda bulunuyoruz. Ve unutmamalı ki türk milletinin vatan ve istiklâli için göze aldıramıyacağı hiç bir fedakârlık yoktur.

İmkânsızlık önünde değiliz; etrafında çelik bir kale gibi toplandığımız Millî Şef İnönü'nün şu sözleri kulağımızda küpe olsun:

"Mert adam ve büyük millet odur ki, tehlikeyi olduğu gibi görür. Böyle milletler, türk milleti gibi geçende olduğu kadar yarın da, daima muzaffer olur ve daima her müşkülü yenerek ortaya çıkar."

Büyük Millet Meclisinde

Matbuat Umum Müdürlüğü lâyihası ruznameye alınd

Başvekâlete bağlı Matbuat Umum Müdürlüğü teşkiline ve vazifelerine dair kanun lâyihasının muhtelit encümende müzakeresi bitmiş ve lâyiha ruznameye alınmıştır. Bütçe kanuniyle alâkası dolayısiyle bütçe kanunundan evel görüşülmesine lüzum gösterilen lâyiha bugünlerde umumî heyette görüşülecektir.

Matbuat umum müdürlüğü teşkilât ve vazifeleri hakkındaki kanun lâyihası, muvakkat encümende bazı küçük değişikliklere uğramış fakat esaslarını muhafaza etmiştir.

Muhtelit encümen, hazırladığı esbabı mucibe lâyihasında matbuat, radyo difüzyon ve turizm gibi mevzuların biribirini tamamlıyan ve biribiriyle çok sıkı alâkası bulunan işler olduğunu tebarüz ettirdikten sonra lâyihanın memleketin menfaat ve ihtiyaçlarına daha iyi cevap vereceğini zikreylemekte ve şöyle demektedir:

"Diğer taraftan büyük harp sonrası dünyasında çok büyük ehemiyet kesbeden bu mevzular verimlerini arttırma bakımından, her tarafta tek salâhiyet dairesinde toplanmaktadır. Yüksek huzurunuza arzedilen bu lâyihayı yukardaki bahsedilen faydaları temin edici mahiyette gördüğünden encümenimiz bazı ufak değişikliklerle kabul etmiştir."

Lâyihanın esasları

Lâyihaya göre Başvekâlete bağlı bir "Matbuat Umum Müdürlüğü" kurulmakta ve bu umum müdürlük matbuat radyo difüzyon ve turizm müdürlüklerinden ve bürolarından teşekkül etmektedir. Umum müdür, Başvekil tarafından intihap ve Cümhurreisinin tasdikiyle tayin olunacaktır. Şube müdürleri ile beşinci ve daha yukarı derecedeki memurların tayini umum müdürün inhasile Başvekil tarafından, diğer memurlarla müteferrik müstahdemlerin tayini umum müdür tarafından yapılacaktır. Umum müdür memurlarını lüzum gördüğü yerlerde çalıştırabilecektir.

Umum müdürlüğün başlıca vazifeleri şu suretle sıralanmıştır:

a) Memleket içinde ve dışında siyasî, iktısadî, içtimaî ve harsî hareketler bakımından bütün neşriyatı takip etmek,

b) Memleket içinde ve dışında, millî siyaset ve menfaatlerimizi ihlâle matuf olabilecek propagandaları karşılamak, rejimin dahilî ve haricî siyaseti hakkında efkârrumumiyeyi tenvir etmek ve icabına nasip göreceği vasıtaları kullanarak yayat yapmak ve yaptırmak.

c) Millî ahlâk, haberlerin doğru bancı tahrikât ve propagandalar, raatının efkârrumumiyeye lâyık ebat ve ehemiyette arz, millî matbuat kanunları bakımlarından yat,

Memleketlerin cihan siyaseti mayülleri, dahilî siyasetlerindeki leri, Türkiye ile olan münasebetler tür hareketleri bakımından haricî tı takip etmek;

d) Millî matbuatın inkılâp prens devletin umumî siyasetine ve ihtiyaçlarına uygun olmasını temin mak ve bunların meslekî inkişaf yetleri için rehberlik etmek,

e) Beynelmilel matbuat, radyo ve turizm teşekkülleriyle meslekî ve münasebetlerde bulunmak,

f) Matbuat kanununun tatbikatı zaret etmek,

g) Radyo difüzyon postaları vasıtasıyla halkımızın siyasî, iktisadî, içtimaî ve bedii ihtiyaçlarını tatmin edecek gramlar ihzarını ve tatbikini temin mek,

h) Memlekt dahilinde yapılan film senaryolarını ve hariçten gelen filmlerin memleket sahnelerinin repertuvarı kontrol etmek; resim, gramofon ve diğer bütün neşir vasıtalarının altında bulundurmak ve her hususta lekete zararlı tesirler yapacak mahiyette olmamalarına dikkat etmek ve zararlı hiyette gördüklerinin yapılmasına lacak tedbirler almak halkımızı memleketimizi yabancı memleketlerin mıtmıya yarıyan her nevi faydalı ve senaryolar hazırlatmak ve bu serler vücude getirilmesine yardım nun için lüzumlu vasıtaları tedarik

i) İç ve dış turizm millî siyaset sadî ihtiyaçlarımıza uygun ve mem faydalı olacak şekilde inkişafına tedbirler almak ve memleket içinde rizm işlerini tanzim etmek ve bunu rakabe altında bulundurmaktır.

Lâyiha, yıllık ödenecek miktarı lirayı geçmemek üzere Anadolu türk anonim şirketiyle 10 seneye ahhüt icrası için matbuat umum müdürlüğüne selâhiyet vermektedir. Diğer telsiz kanununa göre Münakalât ve P.T.T. umum müdürlüğüne verilen hakkı mükteseplerbu lâyiha buat umum müdürlüğüne devrolu ve bu vazifelerin ne şekilde yapı göstermek üzere bir nizamname hazırlanacağı kaydedilmektedir.

Belçika'dan Paris'e gelen talebelerimiz

Belçika'da Merkez Bankası hesabına tahsil etmekte olan Nafiz Özsoy ile kendi hesabına tahsil etmekte olan Nihat Özgör de Paris'e muvasalât etmişlerdir. Diğer talebenin de muvasalâtları tesbit edildikçe isimleri peyderpey ilân edilecektir. (a.a.).

Yeni maiyet memurlarımız

Maliye müfettiş muavinlerinden BB. Nahit Alpar, Necmi Tanşu, Sait Kandan, Vefik Pirinççioğlu, Neziye Siral, Hurrem Kubat, Nazif Camcıoğlu, Rifat Onat, Şefik Yur terfian beşinci sınıf maliye müfettişliklerine tayin edilmişlerdir.

Eskişehir belediye eski reisi hakkında lüzumu muhakeme kararı verildi

Eskişehir eski belediye reisi Kâmil Kaplanlı, Muhasebeci Şaban Matoğlu ve mazbaha memuru Hüseyin Levend'in vazifelerini suyistimal ettikleri hakkında mülkiye müfettişleri tarafından yapılan tahkikata ait evrak Dahiliye vekâletince tetkik edilmiş, suyistimalleri sabit görülerek, lüzumu muhakemelerine karar verilmiştir. Bu üç zata ait evrak yakında devlet şûrasına sevk olunacaktır.

Emniyet teşkilâtında yapılacak tayin ve terfiler

Emniyet işleri umum müdürlüğü, emniyet müdürlerinden sonra merkez memuru, başkomiser ve komiserler arasında da değişiklik yapmaktadır.. Bu arada bazı başkomiser, komiser ve komiser muavinleri terfi ettirilmektedir.

Çocuk Esirgeme Kurumu ve tayinler

Dahiliye vekâleti vilâyetlere bir tamim yaparak halkımızın çocuk esirgeme kurumuna âza olmalarını temin için kurum şubelerine lüzumlu yardım ve alâkanın gösterilmesini bildirmiştir.

İstanbul Haliçinin temizlenmesine başlandı

İstanbul; 22. (Telefonla) — Uzun senelerdenberi mevzuubahs olan İstanbul Halici'nin temizlenmesine Münakale Vekâleti'nin bir emriyle bugünden itibaren başlanmıştır. Temizleme ameliyesi ilk olarak Eyyup karşısındaki küçük adaların önünden başlıyacaktır.

Pamuk ekimi

Pamuk mahsulünün son zamanlarda yüksek bir fiyatla satılması üzerine Çukurova ve Ege müstahsilleri bu yıl daha fazla ekime girişmiş bulunmaktadırlar.

Cümhuriyet hükümetinin fiili yardım ve teşvikleri sayesinde Adanada bir hayli ilerlemiş olan pamuk ekiminin bu yıl 2.100.000 ve Ege çevresinde 700.000 dekarı geçeceği tahmin olunmaktadır.

Hatayda pamuk ziraati

Hatayda pamuk ziraatinin inkişafı için Ziraat vekâleti bu vilâyeti klevland bölgesine almış ve 210.000 kilo saf Klevland tohumu vilâyet çiftçilerine meccanen tevzi edilmiştir. Hatay müstahsilleri hükümetin gösterdiği bu fiili yardım ve himayeden pek ziyade cesaret alarak pamuk ekimine girişmiş bulunmaktadırlar. Ana vatana ilhakından evel 20.000 dekar kadar olan pamuk ziraatinin bu yıl 40.000 dekarı aşacağına muhakkak nazariyle bakılmaktadır.

Yeni emniyet memurlarımız

Abana nahiyesi müdürü Hilmi Tolun Kastamonu maiyet memurluğuna, nüfus umum müdürlüğü şeflerinden İbrahim Argun Bilecik maiyet memurluğuna, Dikmen nahiyesi müdürü Necati Kınacı Konyaya, Mülkiyeli Çetin Silivri Orduya, Başvekâlet kararlar dairesi memurlarından Şevket Güres Malatyaya, Büyük Millet Meclisi muhasebesinde Hilmi Keçeci Kütahyaya, hariciye vekâleti protokol dairesi memuru Salâhattin Gürbil Konyaya, devlet şûrası kâtiplerinden Hüsnü Gider Çoruma, hukuk mezunu Nazım Uzunhekim de Elâzığ maiyet memurluğuna tayin edilmişlerdir.

Orta Anadoluda pamuk ziraati

Ziraat vekâleti orta Anadoluda pamuk ziraatini teşvik için yeni bölgeler vücude getirmektedir. Bu yıl Aksaray kazasının Uluırmak vadisinde pamuk ziraatine başlanacaktır. Bu bölge çiftçilerine meccanen 21 ton, Sivasın Suşehri kazasına, 5, Ermanak kazasına 1, Afyonkarahisar vilâyetine 2 ton pamuk tohumu dağıtılmıştır. Ayrıca Malatya, Diyarbakır çevresi müstahsillerine 70 ton saf Klevland tohumu tevzi edilmiştir.

Seylâp gören yerlerde pamuk ziraati

Seylâp gören yerlerde kışlık zeriyatın zararlarını karşılamak için yazlıkların ve bu arada pamuk ekimini teşvik için Ziraat vekâleti, M. Kemalpaşa çiftçilerine 2.500, Yenişehir çiftçilerine 2,500, İznike 2.000, İnegöle 500, Bursa merkez kazasına 5.000, Karacabeye 4.000 olmak üzere 17 bin kilodan fazla saf Akala tohumunu meccanen tevzi etmiştir.

Geyve ve Pamukova müstahsillerinin tohumluk borçları da tecil edilmiş ve bu çiftçilere ayrıca meccanen 7.500 kilo pamuk tohumu dağıtılmıştır.

Müruru zamana uğrıyacak tahvil kuponları

Yüzde beş ve iki faizli 1932 hazine tahvillerinin 3, yüzde beş faizli seyrisefain hazine tahvillerinin 2, 5 faizli 1934 hazine tahvillerinin 1 numaralı kuponları 31 mayısta müruru zamana uğrıyacaktır.

Vilâyetlerimizin 1940 bütçesi

Ankara vilâyeti hususî muhasebesinin 1940 malî yılı bütçesi Dahiliye vekâletinde müteşekkil komisyonca tetkiki ikmal edilerek yüksek tasdika arzedilmek üzere Başvekâlete verilmiştir.

Yüz paralık otobüs ücreti davası neticelendi

ve başka semt yolcusunun o semte tahsis edilen otobüslere binmelerini temin maksadiyle otobüs idaremiz Çankaya, Kavaklıdere ve Dikmen gibi semtlere işliyen otobüslerde yolculuk edenlerden bir bölge ücreti fazla almaktadır. Geçenlerde Kavaklıdere otobüsü ile Bakanlıklara giden bir zat bölge farkı olan yüz parayı vermek istememiş ve bu yüzden idare tarafından mahkemeye verilmişti.

İkinci sulh hukuk mahkemesinde görülen bu dâva otobüs idaresi lehine neticelenmiştir. İkinci sulh hukuk mahkemesi yüz para, otobüs ücreti farkının, 50 kuruş vekâlet ücretiyle 147 kuruş mahkeme masrafının bu zat tarafından ödenmesine karar vermiştir. Ankara belediyesi mahkeme ilâmını alarak karar verilen paranın tahsili için bu zatı icraya vermiştir.

Naklolunanların sattıkları tohumluk ve hayvanlar

Bir yerden diğer bir yere naklolunanların hükümetçe verilen tohum ve çift hayvanlarını sattıkları anlaşılmıştır. Bu hususta dikkatli bulunulması ve satışa meydan verilmemesi alâkalılara bildirilmiştir .

Çağrı

× Maarif Encümeni bugün saat 10 da toplanacaktır.

× Divanı Muhasebat Encümeni 24-5-1940 cuma günü saat 10 da toplanacaktır.

× Arzuhal Encümeni bugün saat 14.30 da toplanacaktır.

× Ziraat Encümeni bugün saat 15 de toplanacaktır.

× İktisat Encümeni su komisyonu 23-5-1940 perşembe günü saat 15 de toplanacaktır.

× Adliye Encümeni 23-5-1940 perşembe günü saat 15 de toplanacaktır.

HAVA

Yurtta hava düzeli

Dün şehrimizde hava hafif bulutlu mış, rüzgâr garpten saniyede 7 metre dar hızla esmiştir. Gecenin en düşük lığı 7, günün en yüksek sıcaklığı 20 cedir. Yurtta hava Trakya ve orta luda çok bulutlu, diğer bölgelerde geçmiştir. 24 saat içindeki yağışlar metreye bıraktıkları su miktarları dağında 6, Geyvede 1, M. Kemalpaşa Balıkesirde 8, Kastamonu ve Tokat Eskişehirde 4, Kütahyada 6, Malatya Erzincanda 5, Erzurumda 17, Samsun Trabzonda 16, Rizede 25, kilogramdan gârlar Trakya, doğu ve orta Anadolu ekseriyetle garbî, Akdeniz sahillerinde nup, diğer bölgelerde umumiyetle istikametinden saniyede en çok 7 metre kadar hızla esmiştir. Saat 14 de rasatlarda en yüksek sıcaklıklar Balıkesir İzmir, İskenderun ve Mardinde 23, Tokat ve Diyarbakırda 24, Oltu ve Iğdır Nazilli ve Adanada 26, Urfada 27 kaydedilmiştir.

Deniz yollarının 1940 bütçesi 8.103.993 liradır

Devlet deniz yolları işletme idaresi 1940 malî yılı bütçesi geçen senenin ran 1.324.328 lira fazlasiyle 8.103.993 dır. İdare her gün biraz daha artan filomuza lüzumlu elemanları yetiştirmek için bu seneye Avrupaya talebe, usta çi gönderecektir. Deniz yolları varlığı rında parasız seyahat edecekler şimdiye dar Münakalât vekâletince tesbit edilen esaslara göre yapılıyordu. Bu seneki bütçe kanun projesine parasız ve tenzilâtlı seyahat edebileceklerin listesi eklenmiştir. Bu liste dışında ayrıca idareye Van gölünde 5, diğer hatlarda 300 parasız permi, Van gölünde 7, diğer hatlarda 200 tenzilâtlı permi verilebilmesi selâhiyeti verilmiştir.

İstanbul'da ihtikârla mücadele çalışmaları

İstanbul; 22. (Telefonla) — İhtikâr komisyonu yarın bir toplantı yaparak evelce bildirdiğim geniş mahiyetteki ihtikâr meselesini tetkike devam edecektir. Yeniden mühim tedbirler yapılmıştır. Bu meyanda bazı tüccarlerin gümrükte gelmiş malları bulunduğu halde bunları çekmiyerek elindeki mevcut gayet az malı biribirlerine devretmek suretiyle fiyatları yükselttikleri tesbit edilmiştir. Yarınki toplantı da bu mesele üzerinde esaslı surette durulacaktır.

Yüksek Ziraat Enstitüsü talebeleri İstanbul'da

İstanbul; 22. (Telefonla) — Ankara Ziraat Enstitüsü talebesinden mürekkep bir grup İstanbul'a gelmiştir. Ziraatçı talebe bugün saat 14 de Taksim'e giderek Cümhuriyet âbidesine çelenk koymuştur. Buradan sonra Dolmabahçe sarayını gezmişler ve Atatürk'ü anmışlardır.

Şayia zehirlerine karşı panzehir

YANKILAR

İngiltere'nin yeni istihbarat nazırı B. Duff Cooper'i evelki akşam radyoda konuşurken dinledim. Sesi ve konuşması yeni ingiliz başvekiline bir hayli benziyen bu nazır, vaziyetten bahsettikten, işin acı taraflarını da soğukkanlılıkla ortaya koyduktan sonra bir tavsiyede bulundu :

Şayialara karşı uyanık ve dikkatli olalım !

İngiliz nazırı, bu bahse dair yeni ve taze bir misal de gösterdi : O gün, tanıdığı ve itimat ettiği bir adam, kendisine şu haberi getirmiş:

— Fransa başvekili Senato'da " Fransa'yı ancak bir mucize kurtarabilir ! „ dedi.

Fransa'yı bilen, başvekili bilen, vaziyeti bilen ingiliz nazırı, " bunda bir yanlışlık olacak dedim „ diyor, " fransız başvekili dünyada bunu söyliyemez. „ Nihayet nutkun esas metnini alıp okuyan Duff Cooper, yanlış nakledilen sözün " bir gün Fransa'yı bir mucize kurtaracak derlerse inanırım, çünkü Fransa'ya inanırım „ şeklinde söylendiğini anlıyor.

Şayia ve rivayete karşı, gerçekten, kulaklarımızda süzgeçler, hattâ bazan kazamatlar bulunmalıdır. Çünkü " sinir harbi „ nın tankları, tayyareleri de şayialar ve rivayetlerdir.

En yakın Balkan komşularımızdan birisinin radyosunu dinliyen bir dostum, buraya D. N. B. ajansı tarafından İstanbul'dan gönderilen bir telgrafta Mareşal'in Berut seyahati hakkında akla, hayale gelmez cevherler! yumurtlandığını söylüyordu.

Kokain ile eroin nasıl ağzınızdan, burnunuzdan sizi zehirlerse kötü ve bedhah şayia, kara rivayet de kulaklarınızdan girip sinirlerinizi zehirlemek ister.

Mağnevî bir gaz maskeniz var mı? Kulaklarınıza iradenizden örülmüş bir süzgeç takabiliyor musunuz ? O halde göğsünüzü gere gere bu geniş hüriyet ülkesinde her türlü şayiaları dinliyebilir, her çeşit rivayetleri okuyabilirsiniz.

Yok, eğer bunların zehirleriyle zehirleneceğinizden korkacak kadar zayıfsanız o zaman dinlememeyi ve okumamayı vazife biliniz.

Bu zehirlerin bir tek panzehiri vardır : Hakikati kendi kaynaklarımızdan öğrenmek ve yalnız ona inanmak !

İnan Halûk, ezeli bir şifadır aldanmak!

Hayır ! Böyle düşünmenin devri geçti. Biz, şifayı aldanmamakta ve aldanmamak için gerekli herşeyi yapmakta buluyoruz.

***

Çocuklara şefkat!

Görmedim, fakat söylediler: bir devlet reisinin, küçük bir çocuğu okşarken alınan resmini yeni çıkarılan bir pulun üzerine basmışlar. Bunu öğrenince " ne güzel fikir „ diye düşünmüştüm. Gerçekten, insan gönlünün en nezih sevgisi, en temiz şefkatı sevimli ve yahut zavallı bir küçük yavruyu okşarken gösterilebilirdi.

Belçika'dan kaçışan sivil ahalinin üzerine makineli tüfenk ateşiyle saldıran tayyarelerin yere serdiği çocuklardan birisinin cebinde o şefkat manzarasını taşıyan pullardan biriyle pullanmış bir zarf bulunduğunu rivayet ediyorlar.

Demek ki tayyareci kendi milletinin en büyüğünün kalbinde yer tutan büyük şefkat duygusundan mahrumdu; ne yazık !

T. İ.

edinci urultay

(Başı 1. inci sayfada)

ılıca artıran âmillerden ol-
r.

bir sene içinde toprak mah-
nden alınan Hava Kurumu
nının kaldırılması ve piyango-
evletleştirilmesi hava hazırlık-
zı azaltan tedbirler olmayıp
çok kurumun çalışma tarzını
caplarla uygunlaştırmaktadır.
ülün kimseyi sıkmadan pazar-
tolaylıkla akışını temin eden
ü tedbir müstahsile âza olarak
na yardım vazifesini vermiştir.
tedbire gelince birçok yerler-
duğu gibi bizde de piyangonun
eşmesi, nihayet, bir gelirin mil-
dafaa hazırlıkları içinde hava-
a düşünen ve bunun bütçedeki
i son senelerde hayli yükselmiş
devlet hazinesine intikali de-
ir. Hulâsa her iki tedbir de Ha-
urumunun vazifesini azaltıcı
yette olmayıp ona yeni saha-
daha geniş çalışma imkânını
ektedir.

ımıza başlarken son harpler-
hava hâdiselerinin halkta u-
rdığı hisler kurultay çalışma-
müessir olacaktır demiştik.
şir, memleketin havalarını mü-
için hazırlanacak yeni esas-
süratle ve kuvetle intibak şek-
olacaktır. Kurultayın halk
mını arttırmak ve devamlı bir
sokmak için alacağı her karar,
müdafaasını kuvetlendirmek
kında olan köylü, şehirli her
için milli bir vazife sayılacak-

r gün karşılıklı resmî tebliğler
unların izahları, devlet adamla-
askeri hareketler hakkındaki
kları, birkaç harbin iyi ve tec-
li birer asker olarak yetiştirdi-
ürkiye halkı tarafından bilgi ve
a ile takip olunmaktadır. Hava
ılarının karada, denizde, ordu-
ve gerilerine yaptıkları tesirle
afaada deruhte ettiği vazifele-
arta herkesle konuşabilirsiniz.
ataplarınız Türkiye'nin ölmez-
e olan imanları içinde türk ka-
arının aziz yurt havalarını da
yacağına kaniğdirler; onlar,
ern cihazları meharet ve cesa-
e kullanıp her biri ayrı birer ha-
destanı yaratacak birçok türk is-
ları bulunduğunu da bilirler.
dikleri kültür ve umranda oldu-
gibi hava müdafaasında da daha
me ve daha iyiye kavuşmaktır.
enaleyh kurultay, Hava Kuru-
un güzel bir anane haline getir-
hava silâhlarına yardım hissini
asa yeni devrin icaplarına göre
amlı ve feyizli bir hale koymak-
kendisinden beklenen vazifeyi
aracaktır. Türkün her güçlüğü
me kudret ve azmi, bu işte de
ek Kurultaya ve gerek onun ka-
ularını takip edecek olan Kuruma
vaffakiyet vâdetmektedir.

Kemal ÜNAL

Alman - İtalyan ittifakının birinci yıldönümü

talya'nın Berlin sefiri bir kabul resmi yaptı

Berlin, 22 a.a. — D.N.B. Alman - italyan
ittifakının birinci yıldönümü münasebeti-
yeni italyan büyük elçisi B. Alfieri ve
ükser, bugün öğleden sonra italyan bü-
lk elçiliğinde bir kabul resmi tertip et-
lerdir.

Bu kabul resminde, alman ricali, başta
pa'nın mümessili olmak üzere kordip-
matik, nezaretler ileri gelenleri, alman
nat, ilim, ekonomi ve basın mümessille-
hazır bulunmuştur.

Alman ricali arasında ezcümle Führerin
naviri Doktor Hess, nazırlardan Frick,
nk, Guertner, Kerre, S. A. Genel Kur-
ayı Şefi Lutze, Amiral Rader, devlet na-
ı Meissner vardı.

İşgal edilmiş addolunan memleketler

Londra; 22. a.a. — Hariciye neza-
eti, aşağıdaki memleketlerin bundan
öyle Almanya tarafından işgal edil-
miş addedilmesi lâzım olduğunu bil-
dirmektedir : Şimalî eyaletleri müs-
tesna olmak üzere Norveç kırallığı,
Hollanda kırallığı, Lüksemburg bü-
yük Dukalığı.

Hariciye nezareti bu tebliğin, Hol-
anda'nın müstemlekelerine şümûlü ol-
madığını ilâve etmektedir.

DÜNYA HABERLERİ

100 milyon dolar sarfederek

Amerika 10.000 tayyarelik bir hava filosu teşkil edecek

Bir ayan âzası ordu tayyarelerinin müttefiklere satılmasını teklif etti

Vaşington; 22. a.a. — B. Ruzvelt, filo başkumandanı ile bazı mütehassısları sarayına dâvet ederek Amerika - nın deniz programı hakkında görüş - müştür.

Mebusan ve âyan meclisleri bahriye encümenleri, B. Ruzvelt ve bahrî er - kân ile görüştükten sonra bir kanun lâyihası tevdi etmişlerdir. Bu lâyiha-da 10.000 tayyareden ve 16.000 pilottan mürekkep bir hava kuveti vücude getirilmesi derpiş edilmektedir.

Bu plânı tahakkuk ettirmek için 100 milyon dolara ihtiyaç vardır. Bu meblâğ Ruzvelt'in 1.182 milyon dolar mikdarındaki fevkalâde millî müdafaa programında da donanmaya tahsis edilmiş olan 250 milyon dolardan ifraz edilecektir.

Welles, Avrupa'nın vaziyeti hak - kında, ingiliz ve fransız sefirleriyle görüşmüştür.

Bir âyan âzasının teklifi

Demokrat âyandan Pepper, reisi - cümhura, harbiye ve bahriye nezaretlerinin tayyarelerini müttefiklere satmak selâhiyetini bahşeden bir takrir tevdi etmiştir. Âyan meclisi, bu takriri tetkik edilmek üzere hariciye encümenine tevdi etmiştir.

Senatör Pepper'in, Amerika ordu ve donanmasına ait tayyarelerin mütte - fiklere satılması için Ruzvelt'e selâ - hiyet veren takrir sureti, bitaraflık meselesini ortaya koymak suretiyle Amerika efkârı umumiyesinin yoklanması mahiyetinde telâkki ve tefsir edilmektedir.

Sivil halkın bombardımanı ve B. Ruzvelt

Ruzvelt, fransız ve Belçika arazi - sinde mültecilere karşı yapılan hava hücumları hakkında hüküm ve kararını vermesi için Amerikan efkârı umumiyesine hitap eden beyanatta bulunmuştur.

Muşarünileyh, demiştir ki :

" — Halihazırda düşman tayyare - leri, Fransa'nın yolları üzerinde uç - makta, katiyen fark gözetmeksizin mülteci kollarını mitralyöz ateşine tutmakta, bugüne kadar görülmemiş telefata sebebiyet vermektedir. „

Ruzvelt, Amerika'nın bu suretle yapılan harbin mânasını anlıyacağı müteleasında bulunduğunu ilâve etmiş - tir.

B. Ruzvelt'in, yollar üzerinde mültecileri kurşundan geçiren almanların harp usûllerini kaydeden beyanatı derin bir intiba hasıl etmiştir. Gazeteler bunu bir itham olarak tefsir etmektedirler.

Kanada hükûmeti müttefiklere takviye kıtaları gönderiyor

Kanada harp gayretini arttırmak için yeni bazı tedbirler alacak

Londra, 22 a.a. — Kanada başvekili Mackenzie King, İngilterenin talebi üzerine müttefiklere yeni takviye kıtaları gönderileceğini bildirmiştir. İlk fırka şimdiden harekete âmade bir haldedir.

Diğer taraftan İngilterenin talebi üze - rine Caraibes adalarında ve şimalî Atlasta bahrî ve askeri teşekküller hizmete konulmuştur.

B. Mackenzie King sözlerini şu katî beyanatla bitirmiştir :

"— Kanada milleti harbin bidayetinde nasıl ise, harbin sonunda da öyle buluna - caktır. İngiltere ile Fransanın yanı başında kuvetli bir surette müttehit olarak.„

Fransızların maneviyatı kırılmadı

Mackenzie King, Fransadaki vaziyetin vahametini parlâmentoda izah ve teşrih ettikten sonra şöyle demiştir :

"— Fransa ordularının kuvvei mânevi - yesi kırılmamıştır. Petain ile Weygand'ın ordunun başına getirilmeleri yeni bir iti - mat telkin etmiştir. Reynaud, açık ve cesurane bir nutuk irat ederek iki büyük mil - letin, iki büyük imparatorluğun yenilemiyeceğini ve Fransanın ölemiyeceğini söylemiştir. Bu ses aynı zamanda İngilterenin ve Büyük Britanya imparatorluğunun se - sidir. Memleketimiz ve imparatorluğumuz tarihin belki en kara saatlerini yaşıyoruz. Fakat maziyi ve çok müşkül anlar geçir - dikten sonra 1918 de müttefiklerin nihaî zaferi elde etmiş olduklarını tahattür ederek müteselli oluyoruz.

Vaziyet Kanadanın harp gayretini tez - yit için yeni tedbirler ittihazını icap et - tirmiştir.„

Hatip, munzam masarifin karşılığını temin için bir istikraz aktedileceğini ilâve etmiştir.

Harbiye nazırı Roberst Avam Kamara - sında beyanatta bulunarak Kanadanın bir seneden evel üç hava fırkasına malik olacağını ve iki yeni muhrip sipariş edeceğini söylemiştir.

Belçika hükümeti memleketi terketmed

Londra, 22 a.a. — Belçikanın Londra büyük elçiliğinin bildirdiğine göre, alman menbaından verilen haberler hilâfına olarak, Belçika hükümeti daima Belçikada bulunmakta ve kıral ve ordu ile sıkı teması muhafaza eylemektedir.

Narvik civarında Almanlar ağır zayiat verdiler

Norveçte bir mahal, 22 a.a. — Müttefik kıtalarla Norveç kıtaları Narvik'in 300 kilometre kadar cenubundaki Rana mıntakasında yeni mevziler işgal etmiş ve alman yürüyüşü bu cephede durdurulmuştur.

Kıtaatın stratejik hareketleri birkaç gün sürmüştür. Bu hareketler hiç bir zayiat verilmeden yapılmış, almanlar ise bilhassa dağ geçidlerinde faaliyet gösteren kayakçı devriyeleri arasında ağır zayiat vermişlerdir.

İsveç üzerinde alman tayyareleri

Stokholm, 22 a.a. — Alman tayyareleri, İsveç'in şimali üzerinde cevelanlar yapmışlardır. İsveç'in tayyare dafi topları İsko'nun şarkında harekete geçmiştir. Bir alman tayyaresi Norveç hududu yakınında ve Narvik'in şarkında kâin Zaissi Jaura istasyonunu mitralyöz ateşine tutmuştur. Berlin'deki İsveç sefareti, alman hükümeti nezdinde protestoda bulunmağa memur edilmiştir.

İngiltere İspanyol bitaraflığına hürmet edecek

Madrid, 22 a.a. — Cebelüttarık'taki ka - dın ve çocukların tahliyesi, harbi İspanyaya yaklaştırır gibi gözükmektedir. Fakat burada, tam bitaraflığını muhafaza edeceği hakkında teminatını tekrar etmiş olan İspanya'nın niyetleri hakkında endişe edil - memesini bildiren ingiliz tebliğinden dolayı rahatlık hissedilmektedir.

A. B. C. gazetesi, Londra muhabirinin Lord Halifaks ile yaptığı bir görüşmeyi neşretmektedir. Lord Halifaks, A. B. C. muhabirine İngiltere hükümetinin İspanyaya karşı olan dostluğundan bahsetmiş ve İngiltere'nin ispanyol bitaraflığının idamesi hakkında ispanyol zimamdarları tarafından yapılan beyanata büyük kıymet atfeylediğini bildirmiştir.

Lord Halifaks, beyanatını şu sözlerle bitirmiştir:

"İngiliz hükümeti, İspanya'nın bitaraflığına hürmet azmindedir."

İngiliz tayyareleri dün Kahire üzerinde manevra yaptılar

Kahire, 22 a.a. — İngiliz hava kuvetleri, bugün Kahire üzerinde manevralar yapmışlardır. Avcı tayyareleri ve Blenheim keşif tayyareleri ve birbirini takip eden dalgalar halinde şehir üzerinde çok alçaktan uçmuşlardır. Kahireliler, İngiliz hava kuvetlerinin bu büyük kuvet tezahüründen çok mütehassis olmuşlardır, şimdiye kadar bu kadar büyük bir geçit görmediklerini söylemişlerdir.

Fransa'da şeker vesika usulüne tâbi olacak

Paris; 22. a.a. — Hükümet şeker vesikası usûlünün bir hazirandan itibaren tatbik edilmesine karar vermiştir. Aylık şeker mikdarı adam başına 750 gram olarak tesbit edilmiştir. Ekmek vesikası usûlünün tatbiki tehir edil - miştir.

B. Hoover Amerika'da koalisyon kabinasinin aleyhinde bulunuyor

Boston; 22. a.a. — Eski cümhurreisi Hoover, bugün neşrolunan bir mektubunda cümhuriyetçilerle demokratları bir araya getiren bir koalisyon kabi - nesi aleyhinde bulunmaktadır.

Hoover diyor ki : " Koalisyondan maksat, fırka faaliyetini ortadan kaldırmaksa böyle bir hükümetin mânası tek bir fırka hükümeti olmak olur. Bu da totaliter bir hükümetin mukaddi - mesi ve demokrasi prensiplerinin or - tadan kalkması demek olur.

Hoover, Ruzvelt'in teknik işlerin başına cümhuriyetçileri getirmesine muteriz olmadığını ancak cümhuriyetçilerin, cümhuriyetçi fırka namına değil, kendi şahısları itibariyle işe alınmaları noktasında musir bulunduğunu yazmaktadır.

Kaçan Hollanda kıtaları Londra'da tensik olunuyor

Londra; 22. a.a. — Londra'da yerleşen Hollanda millî müdafaa nazırı, kaçmağa muvaffak olan kıtaatı müttefiklerle birlikte harbetmek üzere tensik etmekle meşguldür.

Holanda harp filosunun hemen hepsinin ingiliz limanlarına gelmiş oldukları teyit edilmektedir. Hali inşada olan bütün harp gemileriyle tezgâhlar, almanların gelmesinden evel imha edilmiştir. Hali inşada bulunan bir destroyer Flessinge'den İngitlere'ye kadar romorkörle nayledilmiştir. Orada süratle ikmal edilerek servise konulacaktır.

İngiltere'de vatandaşların can ve malını Kralın emrine veren kanun

(Başı 1 inci Sayfada)

bulmıyan gayri dürüst düşmanımız, mukadderatı değiştirmek için herşeyi terazinin gözüne atmaktadır. Muvaf - fak olmalarına mani olmağa azmetmiş bulunuyoruz. „

"Bütün menabii seferber etmek zamanı geldi!"

B. Attlee, sözlerine şöyle devam etmiştir :

" — Hükümet emindir ki, bu memleketin bütün menabiini seferber et - memiz zamanı gelmiştir. Mücadeleye, bütün kuvetlerimizi koymamız lâzımdır. Önümüzdeki haftaların bize neler getireceğini bilemeyiz. Her ne olursa olsun, ingiliz milletinin mazide yap - tığı gibi bunu karşılamağa hazırız. Hü - kümetin, eşhas ve emlâk üzerinde, yalnız bazı şahıslar üzerinde değil, fakat bütün şahıslar üzerinde, zenginler, orta halliler, ve iş vericiler, kadınlar ve erkekler üzerinde, mutlak bir kontrol icra etmesi lâzımdır.

Bugün, bu selâhiyetleri sizlerden, paniğe tutulmuş olduğum için talep etmiyorum. Paniğe tutulmak için hiçbir sebep yoktur. Fakat bu müstacel - iyet vakası karşısında ihtiyacımız olan selâhiyetlerin verilmesini istiyoruz. „

B. Attlee, nihayet bu kanun projesini kabul için, hususî bir usûl takip edilmesi icap eyliyeceğini ve bunun için bir takririn ileri sürüleceğini bildirmiştir.

B. Attlee, Avam Kamarasında beyanatını müteakip alkışlar arasında büyük selâhiyetler kanunu hakkında izahat vermiş ve demiştir ki :

' — İngiltere'de, herkesin canını ve bütün malını kıralın emrine veren bu kanunla, kırallığın bütün kuvetleri, her türlü ihtimallere karşı koymak i - çin bir araya toplanacaktır. Bütün fab - rikalar ve müesseseler, devlet tarafından kontrol edilebilecektir.

Lüzumu takdirinde emlâk tahrip o - lunabilecektir. Bankalar da kontrol altında bulunacaktır. Memleketin müthiş bir mücadeleye girmiş olmasından hiç kimse istifade edemiyecektir. Bütün gelirler ve kaynaklar, hiçbir za - man şahsî menfaat için değil, fakat umumî menfaat için kullanılacaktır. Fevkalâde kazançlardan yüzde yüz fazla vergi alınacaktır. Lüzumu tak - dirinde bazı ticaretlere nihayet verilecek, bazı fabrikalar kapatılabilecektir. Her işçinin insan sâyinin azamî haddine kadar çalışmakta olduğunu tesbit için sıkı bir kontrol konacaktır.

Kanunun mahiyeti

Parlâmento tarafından tasvip edilen ve hemen derhal kıral tarafından imzadan sonra neşrolunan kanun, umumî emniyetin temini, kırallığın müdafaası, umumî nizamın idamesi, harbin müessir surette devamı ve mal ve hayatın esaslı servislerine ve iaşenin temini için, ingiliz hükümetine, her vatandaşa, gerek canını gerek bütün mal mülkünü tam surette kıralın emrine koymasını emretmek selâhiyeti vermektedir.

Diğer taraftan, hükümete evelce verilmiş olan fevkalâde selâhiyetler de bir sene müddetle temdit olunmuştur.

D Ü N K Ü

İSTANBUL Gazeteleri

(a.a.) Matbuat servisi

Cümhuriyet

Kararlarda zırhlı silâhlar muharebesi

YUNUS NADİ, bu başlık altında diyor ki:

"Fransız topraklarında henüz hangi neticeler doğuracağı belli olmıyarak devam eden muharebelerdeki sürpriz mahiyetinin baş sırrı artık iyice anlaşılmış bulunuyor: bilhassa ağırları daha ehemiyetli olmak üzere zırhlı arabaların ve bu arabalarla mücehhez alman fırkalarının şaşırtıcı bir tesirle ilerleyişlerinden mütevellit vaziyet.

Hulâsa karalarda zırhlı vasıtaların muharebeleri.„

Bu zırhlı vasıtaların, sanayileri bu kadar ileri olan İngiltere ve Fransada da bulunmadığını kabul etmenin doğru olmıyacağını söyliyen muharrir diyor ki:

"Ancak almanların motörlü vasıtalara malik müstakil ve mütehassıs elemanlardan müteşekkil fırkalar ve kıtalar vücude getirmiş oldukları ve taarruz cephesinde bilhassa bu teşkilâta istinat ederek hareket etmiş bulundukları artık bütün ananesiyle anlaşılmış bulunuyor. Müttefiklerin maruf tabiriyle, dişlerini tırnaklarına takarak bu hususta noksanlarını az zamanda telafiye çalışacaklarına şüphe yoktur.„

Yeni fransız başvekilinin, evelce sade mebus olduğu sıralarda, fransız ordusunun da böyle motorize bir şekle ifrağ edilmesi için sarfettiği gayretleri ve bu yayretlerin maruz kaldığı müşkülât karşısında akim kalışını hatırlatan muharrir, 1914-18 harbini müttefiklere kazandıran en büyük âmilin bu zırhlı vasıtalar olduğu halde bu dersten sadece almanlar istifade etmiş olduklarını tebarüz ettiriyor ve diyor ki:

"Şimdiki fransız başvekili bütün bunları çok evel bütün ehemiyetiyle görüp takdir etmiş bir zattır. Çörçil de aynı kıratta bir devlet adamıdır. Eğer yeçen umumî harp 1918 de bitmeseydi o zaman mühimmat nazırı olan Çörçil 1919 yılının cepheye her cinsten on binlercesi sevkolunması suretiyle bir tank muharebesi olacağını söylemişti.

Hulâsa Fransa ve İnyiltere'de iş başında bulunan adamlar son taarruzlardan çıkan buhranda derdin ne olduğunu çok iyi bilen kimselerdir. Dert bilinince devasının nisbetle kolaylaşması daima imkân altındadır.„

TAN

Hâdiseler karşısında ingiliz karakteri

M. ZEKERİYA SERTEL bu başlık altında, Fransa parlâmento reisinin bir hatırasından bahsetmektedir:

"1916 da İngiltere'de Birmingham sarayında idim. O gece başvekil Bonord Law'ın bir içtimada söz söyliyeceğini öğrendim, ben de gittim. Salon muazzamdı. Bonard Law sözüne şöyle başladı:

— Size bu akşam fena bir haber vereceğim. Alman orduları ingiliz cephesini yarmış bulunuyorlar. Sonunda muzaffer olacağımıza eminim. Fakat kara günler uzun süreceğmiş gibi hareket etmeğe mecburum. Onun için sizlere ağır vergiler yükleneceğini haber vermek isterim.

Bu söz üzerine salonu dolduran halk hep birden ayağa kalkarak başvekilin sözlerini alkışlara boğdular.„

Hâdisenin tekerrür ettiğini ve Çörçil'in vaziyeti milletten gizlemiyerek fedakârlık istediğini söyliyen muharrir diyor ki:

"İngiliz başvekillerinin hakikat ne kadar acı olursa olsun onu göğüslemek cesaretini göstermeleri ingiliz karakterinin hususiyetlerinden biridir.

İngiliz metindir, cesurdur ve soğukkanlıdır. Ne zafer onu hayallere kaptırır, ne de sukutu hayal onu yese düşürmeğe kâfidir. İngiliz panik nedir bilmez. Geçen harpte uzun müddet mağlûbiyeti soğukkanlılıkla karşılıyan ve sonunda galip gelen ingiliz bugün de garp cephesindeki muvaffakiyetsizliklerden dolayı sarsılmış değildir. O, bir varlık veya yokluk harbine girdiğine inanmıştır. Bu harpte zaferi elde edinciye kadar devam edecektir.„

İKDAM

Alman taarruzu karşısında

ABİDİN DAVER, bu başlık altında, ingiliz başvekilinin son nutkundan bahsederek diyor ki:

"Çörçil almanların tayyarelerle, tanklarla yaptıkları taarruzların, müttefik hatlarında karışıklıklar husule getirmek suretiyle muvaffak olduklarını açıkça söylüyor. Filvaki almanlar İspanya iç harbinde ve Polonya harekâtında silâhlarını tecrübe ederek noksanlarını izale ettikleri gibi, yeni silâhların muhtelif kullanma tarzlarını da tecrübeden geçirdiler. Ve yeni tabiye ve yeni muharebe usulleri buldular. Böyle bir tecrübeden mahrum kalmış olan müttefik ordular kendi klâsik usul ve tabiyelerinin yerine, büsbütün başka ve belki de yepyeni muharebe şekilleri karşısında kalınca tabiatiyle şaşaladılar. Bu defa sevkülceyşi bir baskına değilse bile tabiyevi bir baskına uğradılar.„

Müttefik orduların baskın devresini atlattıklarını söyliyen muharrir diyor ki:

"Birkaç gün evel fransız askerî makamları namına söz söyliyen zatın da 18 mayısta Havas ajansı muhabirine verdiği izahat arasında "Fransız kıtaları tank hücumlarına gittikçe daha ziyade alışmaktadır„ diye bir kayıt vardı ki, bu söz, ilk sürprizin mucip olduğu fena şaşkınlığın geçtiğini göstermeğe matuftur. General Weygand ile Mareşal Peten gibi iki büyük ve muzaffer kumandanın iş başına getirilmiş olması bilhassa çok hassas olan fransız ordusu üzerinde iyi bir tesir husule getirmiş, askerî maneviyatı yükseltmiş midir?„

Muharrir devam ediyor:

"Alman ordusunun hâlâ ilerlemekte olması vaziyetin daha vahimleştiğini ifade etse de bir çığ gibi yuvarlanıp gelen büyük taarruzun hemen durdurulması, bugünkü şartlar içinde imkânsız denilecek kadar güçtür. Gerçi memleketin mamur ve kudret kaynağı kısımlarını kaybetmek fena bir şeydir. Fakat bu toprakları ergeç kurtaracak olan ordunun katî bir mağlûbiyete uğraması daha fena bir şey olacağı için arazi terkedilecek, ordunun mağlûp olmasına meydan verilmiyecektir.„

Büyük Britanya - Sovyet ticaret münasebetleri

Tass ajansı müzakerelerin geçirdiği safhalar hakkında bir tebliğ çıkardı

Moskova, 22 a.a. — U.R.S.S. ile İngiltere arasındaki ticarî münasebetlere mütedair iptidaî müzakerat hakkında ecnebî matbuatı yanlış malûmat neşretmiş olduğu cihetle, Tass ajansı berveçhiati beyanatı yapmağa mezun kılınmıştır:

1939 sonbaharında Lord Halifaks, U.R.S.S. sefiri B. Maiski'ye, ingiliz hükümetinin Sovyet hükümetiyle bir ticaret muahedesi akdetmek arzusunda bulunduğunu beyan etmişti. Sovyet hükümeti prensip itibariyle mütabakatını bildirmişti. Mamafih Sovyetlerle olan ticareti tehdit için ingiliz hükümetince alınan tedbirler, Sovyetlerin teçhizat siparişlerinin feshini, Rusya'ya mal getiren rus gemilerinin tevkifi, Fin - Sovyet muhasamatı esnasında ingiliz hükümetinin Rusya'ya karşı almış olduğu husumetkârane vaziyet, ve, Rusya'nın Milletler Cemiyetinden ihracı esnasında gene ingiliz hükümetinin vaziyeti idare eder şeklindeki oynadığı rol mezkûr müzakeratın müsait bir inkişafına hadim olamazdı.

Fin - Sovyet sulhundan sonra

Sovyet Rusya ile Finlandiya arasında sulh muahedesinin imzasından sonra, 18 mart 1940 tarihinde, Hariciye nezareti müsteşarı B. Butler, ingiliz hükümeti namına, B. Maiski'ye ticarî müzakerata başlamağı yeniden teklif etmiştir.

Eğer ingiliz hükümeti, iki memleket arasında mevcut ticarî meselelerin hüsnü suretle halli hakkında hakiki bir hareket gösterecek olur, ve bilhassa ingiliz makamatı tarafından tevkif edilmiş olan Selenga ve Maiakovski vapurlarını müzakerata başlamadan evel serbest bırakacak olursa, Sovyet hükümetinin buna muvafakat edeceğini B. Maiski Lord Halifaks'a cevaben söylemiştir.

19 nisanda Lord Halifaks, B. Maiski'ye ingiliz hükümetinin cevabını tevdi etmiştir. Bu cevapta ingiliz hükümeti, bir ticaret mukavelesinin akdi için kendisine müsbet teklifler yapılmasını Sovyet hükümetinden rica ediyor ve Sovyetler tarafından hariçten ithal edilen malların, memleket dahilinde istihlâk edilerek Almanya'ya gönderilmiyeceği hakkında teminat istiyordu.

Soveyt cevabı

20 nisanda, başlıca şunları ihtiva eden Sovyet hükümeti cevabını B. Maiski Lord Halifaks'a tevdi etmiştir:

Sovyetler, Almanya ile, tatbik etmekte olduğu ve tatbikine devam edeceği bir ticaret muahedesi akdetmiştir. Bu muahedenin üçüncü bir devletle müzakerata mevzu teşkil edebilmesini Sovyetlerin gayri kabili kabul olarak telâkki ettiğini, ve nitekim Sovyetlerin, İngiliz - Sovyet müzakeratı esnasında, İngiltere ile sair memleketler arasındaki ticarî müzakerat meselelerini mevzuu bahsetmek niyetinde bulunmadığını söylemektedir.

Sovyet Rusya'nın ticarî vecaibini haleldar etmemek şartiyle İngiltere ile mütekabiliyet prensibine müstenit ticarî münasebatın iadesinde Sovyet hükümeti mutabıktır. İngiltere'den vaki olan mal ithalâtının, kendi ihtiyaçlarına ait olacağını ve başka memleketlere ihraç edilmiyeceğini taahhüt etmeği Sovyet hükümeti kabul eder.

Lord Halifaks'ın cevabı

Lord Halifaks'ın 8 mayısta B. Maiski'ye vermiş olduğu cevapnamede, Sovyetlerle Almanya arasında mevcut olan ticarî münasebat ve ezcümle Sovyetlerle Almanya arasındaki ticarî mukavelâtın münderecatı, Almanya'ya teslim edilen Sovyet mallarının hacmi ve teslim şartları hakkında, ingiliz hükümeti yeni bir takım sualler irat etmiştir. İngiliz hükümeti, Sovyetlerce Almanya'ya teslim edilen harp malzemesinin tahdit ve kontrol ihtimalleriyle, İngiltere'den Rusyaya ithal edilen malların sureti istimalinin kontrol tedbirleri ihtimallerini de zikretmiştir.

İngiliz makamatı tarafından tevkif edilen Selenga ve Maiakovski rus vapurları hakkında, İngiliz hükümeti müsbet bir cevap yerine, mezkûr vapurların Fransız hükümetine teslim edilmiş olduğunu beyan etmekle iktifa etmiş ve Sovyet hükümetine kaçakçılık hakkında bir itilâf akdini teklif eylemiştir.

Lord Halifaks'ın 8 mayıs tarihli muhtırasına, hariciye komiseri Molotof, Sovyet hükümetinin cevabını 20 mayısta göndermiştir.

Sovyetlerin son cevabı

Sovyet hükümeti bu cevabında, Sovyetlerin ticaret politikasını, şu veya bu ecnebî devletin askerî hizmetlerine tabi tutamıyacağını kaydetmiştir. Hükümran devlet sıfatiyle Sovyetler, gerek muharip gerekse bitaraf memleketlerle harici ticaretine devam edecek, ve bu ticaret, tarafların tam bir müsavatı ve taahhüt mütekabiliyeti prensiplerine istinat edecektir. Lord Halifaks'ın 8 mayıs tarihli muhtırasında derpiş edilen ve Sovyetlerin Almanya ile olan ticaretine mütedair bulunan yeni meseleler, Sovyet hükümetinin selâhiyeti dairesinde olup, Sovyetlerle İngiltere arasında icra edilecek ticarî müzakerat esnasında bir tetkik mevzuu teşkil edemez. Selenga ve Maiakovski Sovyet gemilerinin tevkifine mütedair ingiliz hükümetinin izahatına gelince, mezkûr gemilerin tevkifinden Sovyet hükümetleri İngiliz hükümetini mesul telâkki edecektir. Sovyet hükümeti şunu da tebarüz ettirmektedir ki, sırf Sovyet hükümetinin selâhiyeti dahilinde olan mesailin tetkikini ingiliz hükümetinin teklif etmesi bile, ingiliz hükümetinin Sovyetlerle ticarî müzakeratta bulunmak arzusunda olmadığına delâlet etmektedir.

İngiliz selâhiyetli mahfillerine göre

Londra, 22 a.a. — Selâhiyettar mahfil - lerde, ingiliz - sovyet ticaret münasebetleri hakkında şu beyanatta bulunulmaktadır :

Sovyetler Birliğinin, iki memleket ara - sındaki ticaret münasebetleri hakkında Lord Halifaks'a verdiği cevap henüz Londraya varmamıştır. Bu sebepten dolayı bu hususta her hangi bir şey söylemek bugün için imkânsızdır.

Sovyetler almanya'ya yolladıkları bir benzin trenini tevkif ettiler

Kaunas; 22. a.a. — Hususî bir menbadan haber alındığına göre, Sovyet Rusya'dan gelen ve Almanya'ya giden bir benzin katarı halen Litvanya demiryolları üzerinde bulunmaktadır. Sovyetler'in verdikleri inkinci bir emir üzerine bu katar tevkif edilecektir.

İngiliz işçi partisi reisliği

Londa; 22. a.a. — İşçi partisi parlâmento grupu, B. Lees Shith'i işçi partisi icra komitesi reisliğine tayin etmiştir. B. Smith, grupun toplantılarına riyaset edecek, lider olarak hükümetten sualler soracak ve partinin parlâmento toplantılarındaki hattı hareketini tanzim eyliyecektir.

C. H. Partisinin güzel bir eseri

Halkevleri resim, fotoğraf sergisi dün Parti Genel Sekreteri tarafından açıldı

Törende Başvekilimiz, mebuslar, sanatkârlar ve güzide bir kalabalık hazır bulundu

(Başı 1 inci Sayfada)

ruhuna katmakta beklemek lâzımdır. Bu serginin değeri işte bu maksadı temin noktasından mühimdir. Memleketin bu sahada çalışan amatör gençlerini çalışmıya, sanattaki kabiliyetlerini inkişafa yarıyacak olan bu sergiler ileride o büyük maksadı da istihsale yarıyacaklardır.

Halkevleri ilk açılışlarından itibaren güzel sanatları teşvik etmeyi, sevmeyi ve sevdirmeyi vazife ve çalışmalarının başında tutmuştur. Millî Şefimizin verdikleri kıymetli direktif ve irşatlarından kuvet alarak bu sene halkevlerinde güzel sanatlar faaliyetine yeni bir hız vermiş bulunuyoruz. Bu meyanda güzel sanatların mühim bir şubesi olan resmi ve bir dokûman kıymetini taşıdığı halde bugün güzel sanatlar arasına girmiş fotografı daha şümullü bir surette yaymak ve inkişaf ettirmek için halkevlerimizi her sene şubat ayında bir resim ve fotograf sergisi açmıya teşvik ettik. Burada halkevlerinin alfabe sırasiyle teşhir edilen resim ve fotografları yurdun muhtelif köşelerindeki halkevlerimizde bu seneki şubat ayında açılmış sergilerden derece kazanarak gelmiş eserlerdir. Teşkil edilen jüri heyetimiz bu eserler içinde tekrar derece kazanan 20 eseri mükâfatlandırmıştır.

Bu suretle bu sahada çalışan gençler Partinin maddî ve manevî müzaharetine de nail olmuş bulunmaktadır.

Bundan böyle halkevlerimizin resim ve fotograf çalışmaları her sene mayıs ayında Ankara'da açacağımız bu sergide adetâ bir imtihan verecek ve mükâfat görecektir. Bu suretle bir taraftan sanat kabiliyeti taşıyan gençlere bu kabiliyetlerinin inkişafında bir zemin hazırlanmış diğer taraftan türk halkının doğuştan mevcut sanatseverliği ve zevki şuurlu ve aktif bir hale getirilmiş olacak ve bu sergilerin değeri gerek cümhuriyet hükümetimizin ve gerek Partimizin güzel sanatlar sahasında daima artan teşvikleriyle her sene biraz daha tekâmüle ermiş bulunacaktır.

Halkevleri gençlerinin bu ilk sergilerini şereflendirmenizle onlara büyük iltifat etmiş ve çalışma hızlarını teşvik etmek lütfunda bulunmuş oluyorsunuz. Hepinize teşekkür ederim.„

Uzun uzun alkışlanan nutuktan sonra Başvekilimizle Maarif vekilimiz dâvetlilerle birlikte sergiyi gezmişler ve takdirlerini beyan etmişlerdir.

Partimizin çok güzel bir teşebbüsü olan ve memleketimizin en ücra köşelerine kadar yayılmış halkevlerine mensup amatör gençlerin sanattaki kabiliyetlerinin inkişafını istihdaf ederek tesis edilen bu sergide resim ve fotograf olarak üç yüzü mütecaviz eser teşhir edilmekteydi. Cidden birer sanat kıymeti taşıyan 160 parça fotografın yanında resmin akademik ve klâsik muğtalarından ve reçetelerinden uzak olarak ve tam bir surette fıtrî kabiliyetlerin bir tezahürü, ve tabiatle kaynaşan bir idrak ve duyuşun mahsulü olarak teşhir edilen 125 parça resim, türk gençliğindeki sanat ve güzellik istidadının feyizli bir tezahürü olarak kabul edilmiştir. Sergi, halkevlerinin memleket içinde, memleket ve gençlik üzerinde oynadığı müsbet ve büyük role bir kere daha şahadet ediyordu.

Türkiyede amatör sergisi olarak ve memleketin her tarafındaki kabiliyetlerin eserlerini ihtiva ederek ilk defa açılan böyle bir sergi, mânası itibariyle bütün dâvetliler tarafından takdir ve alâka ile karşılanmıştır.

Hükümetimizle elele her vesile ile güzel sanatları himaye ve teşvik eden Partimiz bu sergiyi açmakle ve her sene açmıya karar vermekle, memleketin en uzak köşelerindeki kabiliyetleri inkişaf ettirmiş türk sanatkârlarının çoğalmasına yardım etmiş ve sanat zevk ve anlayışını bütün memleket içinde telkin ve tamim ederek sanatı halkın malı haline getirip onun gelişmesinde muhtaç olduğu zemini hazırlamış olacaktır.

Sergide teşhir edilen eserlerin halkevlerinde çalışan bu amatörleri bir teşvik olsun diye satışı serbest bırakılmıştır. Bazıları cidden büyük bir keyfiyette olan bu eserlere ayrıca çok da ucuz fiyatlar konmuştur.

Aslı olmıyan alman haberleri

Londra; 22. a.a. — Bahriye nezareti nezdinde tahkikatta bulunan Press Association dün Padökale'de almanlar tarafından hiçbir ingiliz nakliye ve sarınç gemisinin batırılmadığını bildirmektedir.

Alman tebliği yekûnü 43 bin tona baliğ olan altı nakliye ve sarınç gemisinin battığını bildirmekte idi.

İngiltere'nin Balkan memleketleri ile ticarî münasebetleri

Londra; 22. a.a. — Bazı radyolar, cenubuşarkî Avrupası memleketleri ile İngiltere arasındaki ticaret münasebetlerini inkişaf ettirmek gayesiyle tesis edilmiş olan korperasyonun faaliyetine nihayet verdiği hakkında alman menbalarından alınmış bazı haberler neşretmişlerdir.

Londra selâhiyettar mahfilleri, bu haberin tamamiyle asılsız olduğunu Royter'e bildirmiştir.

Polonya ordusu müttefiklerle birlikte harbediyor

Paris; 22. a.a. — Polonya'nın Pat telgraf ajansı tebliğ ediyor :

Yeniden tensik edilmiş olan Polonya ordsu, halihazırda yalnız Norveç'te değil, belki her tarafta müttefiklerin istiklâl ve zaferi için ingiliz ve fransız kuvetleriyle birlikte düşmana karşı harbetmektedir.

Son zamanlarda Polonya'nın kara, deniz ve hava ordularına mensup bazı askerlere nişanlar verilmiştir.

İngiliz askerî makamatı da Polonya bahriyelilerine nişanlar vermişlerdir.

Vladivostok yoliyle bakır ithali azalıyor

Londra; 22. a.a. — Harp ekonomisi nazırı B. Delton, Avam kamarasında bir suale cevap vererek demiştir ki :

" — Vladivostok yoluyle yapılan bakır ithalâtının son zamanlarda mahsûs bir surette azaldığını bildirmekle bahtiyarım. Diğer taraftan harp malzemesi ithalâtında da azalma olmuşsa da bu neticeden tamamen mutmain değilim ve ingiliz hükümeti bu boşluğu doldurmak için tedbirler alınması icabedip etmiyeceği meselesini tetkik etmektedir. „

Ankara Halkevinde güzel bir toplantı

Şehir tiyatrosu artistlerine bir çay ziyafeti verildi

İstanbul Şehir Tiyatrosu ismini taşımakla beraber bütün Türkiye'nin en yüksek temaşa heyeti olduklarında şüphe etmediğimiz sanatkârlar, memleketimizin başlıca bölgelerinde temsiller vermek üzere bir turneye çıkmışlar ve bu maksatla Ankara'ya gelerek iki haftadan fazla burada temsiller vermişlerdi.

Memleketteki bütün sanat hareketleriyle yakından alâkadar olan Halkevleri'nin 1 numaralısı olan Ankara Halkevi dün saat on yedide bu sanatkârların şerefine bir çay ziyafeti vermiştir.

Bundan bir ay kadar önce fransız artistleri için tertip edilen çayın verildiği salon, bu defa da Türk sanatkârları ve birçok dâvetlilerle dolu idi.

Halkevi, şehrimizden ayrılmak üzere olan sanatkârların şerefine zengin bir büfe hazırlamıştı. Şehrimizin bütün sanat, matbuat mensupları saat on yedide orada bulunuyorlardı. Biraz sonra Parti erkânı, mebuslarımız ve Maarif Vekili Hasan - Âli Yücel geldi. Sanatkârlarla öteki dâvetliler arasında samimî sohbetler yapılıyordu. Bu sırada saat on yedi buçukta Halkevi'nin fotograf ve resim sergisi açılacağından dâvetliler mermer salona geçtiler. Bu serginin açılışı ve C. H. P. Genel Sekreteri Dr. Fikri Tuzer'in irat ettiği nutuk öteki sütunlarımızdadır.

Bu tören bittikten sonra Başvekilimiz Dr. Refik Saydam, C. H. P. Genel Sekreteri Dr. Fikri Tuzer, Maarif Vekilimiz Hasan - Âli Yücel, Parti ileri gelenleri ve mebuslarla gazeteciler ve sanat dostları tekrar çay salonuna geçmişler ve saat on dokuz buçuğa kadar çay, samimî bir hava içinde devam etmiştir.

İstanbul Şehir Tiyatrosu artistlerine yapacakları memleket turnesinde yeni yeni muvaffakiyetler dileriz.

Dikili'deki zelzele felâketzedelerine 49060 lira dağıtıldı

İzmir, 22 a.a. — Kızılay yardım komisyonu tarafından Dikili felâketzedelerine dün 49060 lira dağıtılmıştır. Felâketzedeler bu yardımı büyük bir şükranla karşılamışlardır. Kızılayın Dikili felâketzedelerine yaptığı yardımın yekûnu bu suretle 221 bin liraya baliğ olmuştur.

Dünkü çaydan krokiler

Nevin

Behzat

— Saip tarafından —

Yugoslavya'da düşman faaliyetine karşı tedbirler

Belgrad, 22 a.a. — Havas ajansından:

Yugoslavya âyan meclisi ve Yugoslav kooperatifleri cemiyeti reisi Korochetz, beraberinde aynı cemiyetin reis muavini Djordjevitch olduğu halde Breslav'a gidecek ve orada birkaç gün kalarak ziraat makineleri sergisini ziyaret edeceklerdir. Diğer taraftan Naibi hükümetin bir kararnamesi ile Tchetnik adındaki kuvetler yeniden teşkil edilmiştir. Bu kuvetlerin vazifesi, düşmanın her türlü faaliyetine mani olmaktır. Bu kuvetler, harbiye nezaretine merbut bir fırka kumandanı generalin idaresinde güzide efraddan mürekkep olacaktır.

Polonya Vilno'nun ilhakını tanımıyor

Cenevre; 22. a.a. — Hükümetin emriyle milletler meclisi nezdindeki Polonya delegasyonu, Litvanya'nın 25. 3. tarihli notasını protesto etmiştir. Bu, Vilno'nun ilhakı meselesidir.

Polonya bilhassa şu ciheti tebarüz ettirmiştir ki, müttefikleri yanında muharip olarak kalmakta olduğu cihetle, bu şerait tahtında bir gûna ilhakın tahakkuk edebilmesine imkân olamaz.

Ziraat Vekâletinin saf pamuk tohumu tevziatı

Bu yıl Ziraat vekâleti başta Manisa vilâyeti olmak üzere Antalya, Muğla, İsparta, Burdur vilâyetlerine 1.000.000 kilo saf Akala ve Çukurovada 500.000 kilo saf Klevland tohumu tevzi etmiştir. Ayrıca muhtaç çiftçilere meccanen yerli Klevland tohumları dağıtılmıştır.

Trakya'da pamuk

Eskiden oldukça mühim miktarda pamuk yetiştiren Trakyada bu ziraatin ihyası için tedbirler alınmaktadır. Tekirdağ ve Keşandaki denemeler iyi netice vermiştir. Ziraat vekâleti bu yıl Tekirdağ ve Edirne müstahsillerine meccanen 13.000 kilo saf Akala tohumu dağıtmaktadır.

Temyiz içtihatları

İçtihad adet	Kuruş	
450	80	Medeni kanuna ait temyiz kararları
350	70	Borçlar kanununa ait temyiz kararları.
730	80	Ticaret, İcra, hususî kanunlara ait temyiz kararları
563	80	Hukuk usulü muhakemeleri kanununa ait temyiz kararları

ve vazife, selâhiyet, hususiyet, merasimi mütekaddime, mürurzaman, delil üzerinde toplamalar.

Çıkaran Ankara İcra Reis muavini Vehbi Tetik

Satış yeri, Haşet kütüphanesi ve Ankara Sanayi Caddesi 82 Numara Hasan Tlf: 1112 2013

RADYO

T Ü R K İ Y

(Radyo Difüzyon Postası)

TÜRKİYE Radyosu — ANKARA

(Dalga Uzunluğu)

1648 m. 182 Kcs./120
31.70 m. 9465 Kcs./ 20
19.75 m. 15195 Kcs./ 20

* * * * * *

PERŞEMBE: 23.5.19

12.30 Program, ve memleket saat ayarı,
12.35 Ajans ve meteoroloji haberleri.
12.50 Müzik. Çalanlar: Ruşen Sezayi, Cevdet Kozan.
Okuyan: Müzeyyen Senar.
1 — Karcığar peşrevi.
2 — Udi Ahmet - karcığar (Tiri çeşmanımla sayd'eder).
3 — Tanburî Ali - karcığar (Bir taraftan aşıkı derdi).
4 — Tatyos - karcığar saz (Gönlüm rahatsız etmezse sor).
5 — Karcığar türkü: (Ey nam).
6 — Karcığar türkü: (Ey dım kaçaktan).
13.15 Müzik: halk türküleri. Aşık Veysel ve Sarı Recep.
13.30 - 14.00 Müzik: hafif müzik (Pl.).
18.00 Program,ve memleket saat ayarı,
18.05 Müzik: oda müziği (Pl.).
18.30 Müzik: radyo caz orkestrası (Şef İbrahim Özgür). Soprano Nihal Tüzün'ün iştirâkiyle.
19.10 Müzik: saz eserleri. Çalanlar: Şükrü Kaya, Şerif İçli, Hamdi Tokay, Basri Üfler.
19.25 Müzik: okuyan -Safiye Tekkal.
1 — Udi Mehmet - kürdili karcığar: (Derdin ne ise).
2 — H. Yusuf - kürdili karcığar (Kaldı yollarda bu şeb).
3 — .... - kürdili H. Kâzım (Çeçeri ebrusu saplandı).
4 — Fahri Kopuz - kürdili karcığar: (O fettan dilinin).
19.45 Memleket saat ayarı, ajans ve meteoroloji haberleri.
20.00 Müzik. Çalanlar: Kemal Ali, Fahri Kopuz, İzzettin Özkan.
I — Okuyan: Sadi Hoşses.
1 — Lemi - hicaz şarkısı (Ne olursın bana yesim).
2 — Maksut - hicaz saz (Ben gibi sevmiş seni).
3 — S. Kaynak - hicaz şarkı (Ağlar aldanmışım).
4 — Zeki Arif - hicaz saz (Ne olsa olsa açılsa güller).
II — Okuyan: Melek Tekin.
1 — .... - hüzzam şarkı (Ben gün görmedim).
2 — Arif bey - suzinâk şarkı (Kınıla yanmaktadır).
3 — .... - suzinâk şarkı (Ben hımla kapıldım.)
20.30 Konuşma.
20.45 Müzik: fasıl heyeti.
21.10 Konuşma (sıhât saati).
21.30 Müzik: radyo orkestrası (Şef Ferit Alnar).
22.20 Müzik: cazband (Pl.).
22.30 Memleket saat ayarı, ajans haberleri; ziraat, esham - tahvilât, nukut borsası (fiyat).
22.50 Müzik: cazband (Pl.).
23.25 - 23.30 Yarınki program, kapanış.

* * * * *

(FRANSIZ RADYOLARI)

FRANSIZ Radyosunun TÜRKİYE'ye yayıtı günde iki defa yapılmaktadır. Bunların saat ve dalga uzunluklarını bildiriyoruz:

1 — TÜRKİYE saatiyle 19.45 dalga 41.44 M.

2 — TÜRKİYE saatiyle 20.5 P.T.T. 253M. Radyo — 227 M.

* * * * *

(İNGİLİZ RADYOLARI)

İNGİLİZ Radyo Şirketinin (British Broadcasting Corporation) in ecnebi dillerde haber neşriyatı programı :

	Ankara Saatiyle	
TÜRKÇE	18.55	
İNGİLİZCE	8.15	
"	11.00	
"	13.30	
"	15.15	
"	18.00	25.53
"	20.00	
"	23.45	
FRANSIZCA	14.15	
"	23.00	

* * * * *

(İRAN)

Tahran Radyosu

Tahran Radyosu, kısa dalgalı, saat 11,30 dan 14 e kadar, 19 m. uzunluğu üzerinden, 17.13 den 20.30 dan 23.30 a kadar 48 m 74 dar 30 m 99 dalga uzunluğu üzerinden neşredecektir.

(Yukarıdaki saat İran saatidir)

Bugün matinelerden itibaren

ULUS Sinemasında

Türkçe sözlü

Beri Çavuş

WASSERMAN'ın meşhur eserinden

baş rolde: HANS ALBERS

İnsanı hayrete düşürecek, merak ve heyecan içinde yaşatacak maceralar - tüyler ürpertici cinayet vakaları - Şikagonun esrarengiz batakhaneleri - İspanyol rakısları - musiki zevk âlemleri ve aşk macerası.

Seanslar: 14,30 - 16,30 - 18,30 ve 21 de

Yazan: Mihaly FÖLDI *Türkçeye çeviren: F. Zahir TÖRÜMKÜNEY* — 11 —

hizmet etmene daha ne kadar tahammül edeceğimi tahmin ediyorsun madam Şipoş?

Madam Şipoş, Maria'nın arkasına sabahlığını verdi. Koluna girdi:

— Kızmayınız, biricik, güzel madmazel. Böyle öfke size hiç yakışmıyor. Zavallı mösyö Maksi, soğukta bekliyor. Sizi dışarı çağırmaktansa, içeri girmeği bin kere tercih ederdi ama...

Maria, güldü. Sesi ne kadar ahenkli ve tatlı idi. Bu ses, bu hafif kahkahayı işiten bir erkeğin çıldırmamasına imkân var mıydı?

Gizella, kıpırdamadan, gözünü açmadan yatıyordu. Uyanık olduğunu hissetmelerini istemiyordu. Çıktılar. Arkalarından kapıyı da kapadılar. Holde konuşulanlar olduğu gibi işitiliyordu.

Yalvaran, izahat verip af dileyen bir erkek sesi, ne acıklıydı... Zavallı Maksi, ablasının karşısında ne kadar küçülüyor, ne âciz mevkie düşüyordu. Gizella, kulak kabarttı. Maksi, boğuk, ağlıyan bir sesle söylüyordu:

— Maria, daha çok gençsin. Hayatı tanımıyorsun. Onun için böyle düşünüyorsun. Hayatta, anlaşmak, müsaade ve müsamaha etmeği bilmek lâzımdır... Hayatın bazı fevkalâde vaziyetleri vardır... Buna uymak mecburiyetindeyiz... Anla, beni anla Maria... Bir insan, sevdiğinden de teselli göremezse, ne yapar?...

Maria, bir türlü yola gelmiyordu. Erkeğin her sözünü müthiş bir maharetle aleyhine çeviriyor, hücum ediyordu. İnanılmıyacak bir soğukkanlılıkla, hiç olmamış hâdiseleri, bir hakikat gibi söylüyordu:

— Bütün gece uyuyamadım. Sabahlara kadar çırpındım. Yalnızlıktan çıldıracaktım. Kız kardeşimi çağırttım. Gizella, gelmeseydi, kimbilir...

Gizella'nın hayretten ağzı açık kalmıştı. Yalancılığın bu derecesine tesadüf etmemişti. Vakaları nasıl tevil, tahrif ediyordu. İnsan sevdiği, birlikte yaşadığı bir erkeğe böyle yalanlar söyler miydi? Maksi, madam ki; Maria'ya bu derece âşıktı, neden karısından ayrılıp, onu almıyordu. Ne anlaşılmaz, garip mahlûklar! Sabah, sabah biribirlerini üzeceklerine, işkence edeceklerine anlaşsalar, aşklarından, sevgilerinden konuşsalar, daha iyi olmaz mı?

— Maria, seni temin ederim ki; karıma karşı duyduğum sevgi, beni sana bağlıyan hislere katiyen benzemez. Evet bir zamanlar karımı da derin bir aşkla sevmiştim. Fakat, şimdi bundan eser kalmadı. Sözlerimden şüphe etmeğe hakkın yoktur. Seninle daima açık ve samimî konuştum. Bir çok defalar söylediğim gibi Şarlot ile beş senedenberi iki dost, iki arkadaş gibi yaşıyoruz. Aramızda aşka dair en küçük bir şey yoktur. Şarlot, çok hassas bir kadındır. En küçük şeyleri bile derhal sezer. Bu vaziyetten müteessir olmamasına imkân yoktur. Bir buhran geçirmekte olduğumun farkında... Fakat, hakikati henüz bilmiyor... Onun için senden rica ediyorum, bana karşı biraz merhametli ol. Sabret. Zamanla her şey yoluna girer. Şarlot'un, kalbini kırmadan, onun nefretini kazanmadan bu meseleyi hallederim. Bana bir çok iyilikleri dokunmuş bir kadını yüz üstü bırakamam. Karım, benden üç yaş büyüktür. Şimdi kırk yedi yaşına geldi. Onu bu yaşta terketmek vicdansızlık olur. Maria, düşün, bütün bunları düşün de bana hak ver.

Erkeğin sesi birden kısıldı. Ağlıyordu. Gizella'nın kalbi sızladı. Ablasına söylendi. Ne kalpsiz, hain bir kadındı bu.

Maria'nın sesi duyuldu:

— Bu masalları çok dinledim. Şimdi bırak bunları da, beni Viyana'ya götürecek misin, götürmiyecek misin? Bunu söyle.

Erkek inledi:

— Niçin lâf anlamıyorsun Maria? Demindenberi sana yalvarıyorum. Karım viyanalıdır. Orada her hangi bir dedikodu çıkması bir faciaya sebebiyet verebilir. Karımın ailesi ve bütün akrabaları Viyana'da oturuyorlar. Benim Şarlot'u aldattığımı duyacak olurlarsa, ben mahvolurum. Kariyerim, istikbalim bir anda yıkılır. Dinle beni yavrum, bu sevdadan vaz geç...

— Viyana'ya gideceğim.

— Neden israr ediyorsun. Sana bunun imkânsızlığını anlatıyorum.

— Hiç bir şey dinlemem. Beni Viyana'ya götüreceksin!

— Sevmiyor musun beni? Burada baş, başa yaşamak fena mı?

— Asıl, sen beni sevmiyorsun. Daima, başkalarını, karının akrabalarını, gazeteni düşünüyorsun. Ben, bunların hepsinden sonra geliyorum. Senin için bir eğlenceden, bir oyuncaktan başka bir şey değilim.

Maksi:

— Oyuncak... Eğlence... diye tekrarladı. Evet, bu iş bir eğlence gibi başladı. Ne yazık ki, pek kısa bir zamanda eğlencelikten çıktı. Hayatımı ,benliğimi sardı. Maria, bir erkeğin, iradesini, şahsiyetini bir hisse, bir kaprise kurban etmesi ne demektir, bunu biliyor musun? Dünyada bundan daha feci bir şey tasavvur edilemez. Bir gün gelip bu hale düşeceğimi, bir kadının uğruna vazife ve insanlık duygularımı feda edeceğimi, aşkın elinde bir esir, bir köle olacağımı asla düşünmemiştim. Senden dargın ayrılsam, çalışamıyorum. Seni, mesut ve memnun bulmazsam, dünyada hiç bir şeyle alâkadar olamıyorum. Bak, bir saattir burada oturuyorum. Halbuki; bu saat tam dokuzda başvekilin yanında bulunmaklılâzımdı. Bana randevu verdi. Kendisiyle görüşüp mühim bir makale yazacağım. Saat geçiyor, gitmiyorum, gidemiyorum. Vazifemi ihmal ediyorum. Memleketin bir başvekilini bekletiyorum. Olgun bir eğin bundan daha kötü bir vaziyete düşmesine imkân var mıdır?

Maria, bir kahkaha attı:

— Karısını ilk defa aldatan bir adam gibi konuşuyorsun.

— Haklısın... Maalesef haklısın... Elimde değil. Gizli bir kuvet beni sürüklüyor... Şarlot'a, hürmet ve takdir hisleri besliyorum buna rağmen... Bu kâfi kan!... Fakat, şimdiye kadar böyle feci bir vaziyete düşmedim. Sen, beni bu hale koydun. Kalbimde kapanmıyan bir yara açtın. Durmadan seni arzu ediyorum... Bir insanın bu derece kendini unutması çirkin... Kaç defa, seni terkedip, uzaklaşmağa karar verdim... İmkânı mı var... Bir gün görmesem deliye dönüyorum... Bu zâafımı, kendi menfaatlerine kullanıyorsun... Bana karşı merhametsiz ve kelpsiz davranıyorsun... Biliyorum, anlıyorum... Gene de vazgeçemiyorum... Bir insan bundan daha fazla düşebilir mi?... Biraz insaflı ol... Beni perişan etme... Sen de bana ihtiyacın var... Ben olmasam, sen kimsin!... Bunu düşün... Acı bana... Aklı, zekâsı, tahsili ve mevkii olan bir erkeğin, yalnız güzelliği için bir kadına yalvarması, merhamet dilenmesi ne kadar fecî!... Zavallı erkekler!...

Gizella, dehşet içinde yatağından kalktı. Kalbi hızlı hızlı atıyordu. Yavaşça yürüdü. Sessizce kapıyı aştı.

(Sonu var)

HARBE DAİR

Harekât müttefikler hinde inkişafa başladı

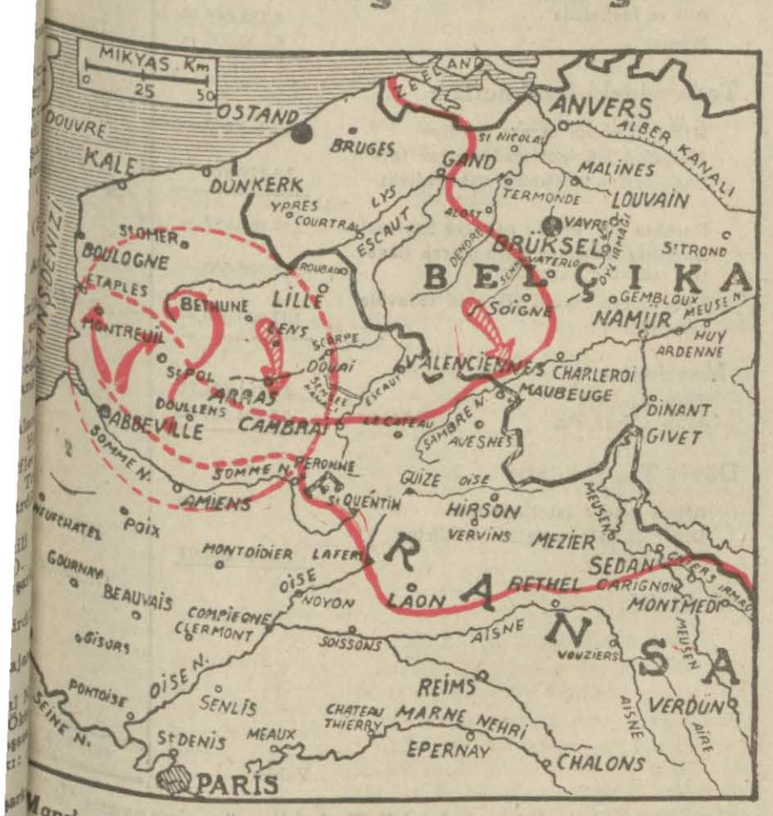

Manş'a doğru uzanan ve müttefiklerin hücumlariyle zayıflıyan, sivrilen ve kopmağa yüz tutan alman dilini gösterir harita

[Kırmızı çizgiler müttefiklerin sağlam olarak tuttukları mevzileri göstermektedir. Ere içinde okların gösterdiği sahada şiddetli muharebeler olmaktadır. Kırmızı ok-alman hareketini, içi taranmış ok da şimalden inen müttefik darbesini gösteriyor]

Sağlam hatlar

Fransa'nın şimalinde cereyan eden askerî harekât dün, müttefiklerin lehinde bir inkişaf göstermiştir. Gelen haberlerden anladığımıza göre, fransız ordusu, St. Quentin'in altında La Fere'den, kanup doğusuna inen bir cephe ile, bu cephenin Aisne nehri boyunca, Rethel'in altından geçerek Sedan'a ve oradan Montmedy'ye kadar giden kısmında adamakıllı hâkimiyet kurmuştur. Bu takdirde Rethel'in almanların elinde bulunması, hiç bir şey ifade etmez, çünkü Rethel zaten Aisne nehrinin sağ sahilinde bulunmaktadır. Almanların Maginot istihkâmlarının münteha noktası olan Montmedy'ye yaptıkları taarruzlar da akîm kalmıştır. Bu mıntakada almanlar hiç bir ilerleme kaydetmemişlerdir.

Müttefiklerin aynen muhafaza ettikleri diğer mühim cephe de, Belçika'da Escaut nehrinden Sambre nehrine inen ve sonra fransız-Belçika hududunda Maubeuge'e doğru kıvrılan hattır. Alman hareketi burada da durmağa mahkûm edilmiş, üstelik Valenciennes'den, yukardaki haritada içi taranmış ok istikametinde gösterilen müttefik taarruzu şiddetlenmiştir.

Alman dili paslanıyor

Dün asıl mühim harekât, Fransa'nın şimalinde, Abbeville istikametinde uzanan alman dilinin uç kısmında olmuştur. Dünkü yazımızda tahmin ettiğimiz gibi, almanlar bu sipsivri dili, biraz toparlatmağa, biraz cep haline sokmağa uğraşmışlar fakat muvaffak olamamışlardır. Dil bilâkis sivrilmiş ve bir yerinden hafifçe bo-ğulmuştur. Boğulan yer Arras-tır. Evelki gün almanların eline geçen Arras şehri, dün fransızlar tarafından geri alınmıştır. Ve fransız tazyıkı aşağı doğru inkişaf etmiştir. Bu da gene dünkü yazımızda tahmin ettiğimiz gibi, Arras - Abbeville - Amiens müselesini, yani alman dilini ortasından kesmeğe matuftur. Hattâ bu vaziyette, fransızlar belki de almanların Somme vâdisinde biraz ilerlemelerine müsaade etmekle, çok iyi yapmışlardır, denilebilir. Çünkü bir yığın motörlü kuvetler, bu dilin ucunda paslanmağa mahkûm bulunmaktadır.

Paraşütçülerden imdat

Dün Cambrai'de de şiddetli muharebeler olmuştur. Burada bulunan müttefik kuvetleri Arras'la irtibatı temine çalışmışlardır. Vakıa dünkü tebliğlerde muvasalanın temin edildiğine dair bir kayıt yoktur. Fakat bu mıntakadaki kuvetlerin çok birinin içine geçmiş bulunduğunu ve vaziyeti derhal anlamıya imkân olmadığını da kabul etmek lâzımdır. Herhalde Cambrai'deki alman kuvetlerinin mevkii çok sıkışmış olmalı ki dün almanlar, buraya paraşütlerle asker indirmeğe çalışmışlardır. Bu paraşütçüler haberi, almanların Cambrai'ye havadan başka bir tarikle, imdat kuveti göndermez vaziyete düştüklerini ispat eder. Peronne'deki, St. Quinten'deki almanlar, Cambrai'ye yardım edemez bir şekilde kalmışlardır. Bütün bunlar, harekâtın müttefikler lehine müsait bir şekilde inkişaf etmekte olduğunu gösterir. Şimdi fransızlar Aisnes ve Somme vâdilerinde ve bu nehirler istikametinde iyice yerleştikten sonra alman dilini kesmeğe çalışmaktadırlar. Arras'ı alarak bu yolda ilk mühim adımlarını atmışlardır.

Şimaldeki kuvetler

Arras'ın alınmasının ikinci ve daha büyük bir mânası vardır: o da şimaldeki müttefik kuvetleriyle, cenuptaki müttefik kuvetleri arasını kesmeğe çalışan alman plânının aşağı yukarı akamete uğraması, ve almanların, şimaldeki kuvetleri ezmek denize dökmek veya teslim olmağa mecbur bırakmak hususunda takip ettikleri gayenin suya düşmeğe mahkûm bulunmasıdır. Dün gelen telgraflardan öğrendiğimize göre, büyük tazyık, asıl şimalden gelmektedir. Bu mıntakada, alman radyosunun bile itiraf ettiği gibi, belçikalı, ingiliz, ve fransız olmak üzere bir milyona yakın müttefik askeri vardır. Bu kuvet, mağlûp olmak şöyle dursun almanlar için tehlikeli bir hal almıştır. Çünkü şimdi Valenciennes'den Cambrai'ye kadar olan saha dahilinde şiddetli bir harp başlamış ve almanlar hayli tazyika uğramışlardır.

Mühim muharebeler

Şimdi yukardaki haritada daire içinde gösterilen oklar istikametinde de müthiş muharebeler olmaktadır. Almanlar Abbevilleden şimale doğru çıkarak, Arras'a doğru inen müttefikleri sarmağa çalışmışlar, müttefikler, onları aşağıdan çevirip kıstırmağa uğraşmışlardır. Buradaki muharebe, artık bir helezon veya hortum halini almıştır. Almanlar müttefikleri, müttefikler almanları kovalamaktadırlar. Netice ne olacak? Dün de iaşret ettiğimiz gibi, bu çevirme hareketlerinin mütearrız için daima tehlikeleri vardır. O da çevirirken çevrilmektir. Yoksa "ava giden avlanır" darbımeselinin kendi üzerlerinde tatbik edildiğine şahit olurlar. Filhakika almanlar, dün, Abbeville'den şimale, Montreuil sahillerine, ve içerde St. Pol'a doğru ilerlemeler kaydetmişlerdir. Fakat bu ilerlemeler, kendilerinin lehlerine değil, aleyhlerinedir. Çünkü Abbevillede zaten az olan kuvetlerini bu suretle âdeta toz halinde dağıtmaktadırlar. Almanlar, Arras'dan inen tazyıkla beraber, cenuptan Somme nehri üzerinden, belki Amiens'in garbinden Arras'a doğru yapılacak bir tazyık cenderesi içine sıkışabileceklerini hesap etmemişlerdir.

Millî birlik

Sözlerimizi hulâsa edelim: dünkü askerî harekâtın inkişafından elde edilen kanaat, harp talihinin birdenbire müttefikler lehine dönmekte olmasıdır. Üslerinden uzaklaşmış olan alman askeri iaşe ve benzin sıkıntısı içindedir. Almanların on iki günde kaybettikleri asker mikdarı 500 bin tahmin olunmaktadır. Bir müttefik neferine karşı 5 alman ölmüştür. Zaten nihaî zafere emin olan müttefiklerde şimdi kuveimağneviye daha yüksektir. Bunu Reynaud'nun dünkü sözlerinden de anlıyoruz. Reynaud, cepheden avdet eden fransız şefi Weygand'ın şu sözlerini tekrar etmiştir: "Her fert vazifesini en büyük enerji ile yaparsa neticeden o zaman eminim!" Şimdi Fransa, İngiltere harbi kazanmak için bütün enerjisini ortaya koymuştur. Yalnız orduya güvenip, cephe gerisinde istirahat etmek yoktur. Her fert istihsale âzamî derecede yardım edecektir. İstihsal, daima istihsal.. Fert de vatan vazifesini, asker gibi yapacaktır. Reynaud'nun evelki gün âyan meclisinde söylediği nutku biraz bedbin telâkki edenler, dünkü yeni beyanatından sonra onun hakikî bir direktif ifadesi taşıdığından anlamış olsalar gerektir. Fransız Başvekili âyandaki nutkunu, bilâkis, yorgunları, bedbinleri, lâkayıtları, alâkasızları ve passifleri bile seferber edecek bir kamçı olarak kullanmış, bunda da muvaffak olmuştur. Şimdi Şef Weygand'ın etrafında bütün fransız milleti birleşmiştir. Esasen vatan, istiklâl ve hüriyet meseleleri bahis mevzuu olduğu zaman fransız milleti bu birliği daima göstermiştir.

Mümtaz Faik FENİK

Harekât müttefik kuvetler lehinde

(Başı 1 inci sayfada)

Cephenin mütebaki kısımlarında fransız kıtaları başkumandan tarafından kendilerine tahsis edilen mevzilere yerleşmişlerdir. Düşman Rethel'in garbinde ve nefsi Rethelde birkaç hücum yapmıştır. Hiç bir muvaffakiyet kaydetmemiştir. Vosges ve Rhin mıntakalarında kayde değer hiç bir hâdise olmamıştır.

Fransızlar Arras'ı geri aldılar

Paris, 22 a.a. — Fransız kuvetlerinin Arras'ı geri aldıkları resmen bildirilmektedir.

Fransız kıtaları Amiens'e yaklaştılar

Londra, 22 a.a. — Reuter ajansı, fransız kıtalarının Amiens'de değil ise bile bu şehre pek yakın mesafede olduğunu ve Amiens'deki işgal kuvetinin zayıf bulunduğunu bildirmektedir.

Alman tazyıkı devam ediyor

Paris, 22 a.a. — Küçük motorize kıtat kollariyle yapılan akınlar şeklini alan düşman tazyiki sahil istikametine doğru devam etmektedir. Arras şimdi elimizdedir.

Loren mıntakasında düşman, cephemizin gerisinde üç bölgeyi bombardıman ettiği cihetle, mukabele bilmisil yaparak biz de alman hatları arkasında olmak üzere üç bölgeyi bombardıman ettik.

Harp 25.000 km. murabbalık bir sahada cereyan ediyor

Londra, 22 a.a. — Royter ajansının Fransa'daki muhabiri bildiriyor:

Belçikada ve Fransada takriben 25.000 kilometre murabbaı üzerinde ayrı ayrı cereyan eden birçok şiddetli muharebeler hakkında pek az şey öğrenmek mümkündür. Bu mıntakalardan bazıları hudut civarında, bazıları ise uzaktadır.

İngilizlerin müdafaa ettiği bölgede ingiliz kıtaları bir şehri terk mecburiyetinde kalmışlar ise de bu şehrin sokaklarında muharebeler yapılmış ve her karış toprak muharebeden sonra bırakılmıştır.

Herhangi bir cephe teessüs etmiş değil

Bu 25.000 kilometre üzerinde her hangi bir cephe teessüs etmiş olduğunu söylemek henüz imkânsızdır.

Olup biteni bilecek vaziyette olan bir subay, her tarafta ingiliz kıtaatı mevcut olduğunu ve bu kıtaların her tarafta mükemmel bir hamle ile muharebe etmekte olduklarını bildirmiştir. İngiliz askerinin maneviyatı da her zamanki gibi mükemmeldir.

Bu subay demiştir ki:

"— Muharebe halinde bir alayı takviye için giden ingiliz askerleriyle dolu bir kamyon gördüm. Bu askerler şarkı söylüyorlar ve gülüyorlardı.„

Muhabir, tayyarelerin eksilmemiş bir şiddetle mücadeleye iştirâk ettiklerini ilâve etmektedir.

General Weygand cepheden döndü

Paris; 22. a.a. — Havas ajansı bildiriyor :

Şimaî Fransa'da ve Belçika'da yaptığı teftiş seyahatından dönen general Veygand, kıtalarının maddî ve manevî vaziyetinden memnuniyetini bildirmiştir. Geçen haftanın şiddetli çarpışmalarına rağmen, kıtaların mücadele haleti ruhiyesi ve mücadele imkânları tam olarak berdevamdır.

B. Reynaud bugün öğleden sonra Amerika büyük elçisi B. Bullit'i, bilâhare general Weygandı kabul etmiştir.

Bugün öğleden sonra B. Reynaud, şu beyanatta bulunmuştur :

" — Cepheden avdet edan general Weygand'ı gördüm. Bana şu sözleri söyledi : " Her fert vazifesini şiddetli bir enerji ile yaparsa o zaman çok eminim. „

Eski süvari akınlarına müşabih olan ve cüretleri kendilerine pahalıya mal olabilecek motorize kıtaatın akınlariyle, sivil ahali korkuya düşmemelidir. Bu ahali yerlerinde oturup çalışmalıdır. İstihsalin herhangi bir tenakusu vatan için bir zâfı muciptir. Sivil ve askerî makamlara bu vadide emirler verilmiştir. Bir ay dayanmağa muvaffak olursak -ki lâzım geldiği kadar dayanacağız- zafer yolunun dörtte üçünü katetmiş oluruz. „

Saat 14 te askerî vaziyet

Paris; 22. a.a. — Saat 14 de Havas ajansı askerî vaziyet hakkında aşağıdaki malûmatı vermektedir :

21 Mayıs akşamına ait aşağıdaki vaziyette dün gece yeni bir değişiklik kaydedilmemiştir.

Şimalî Belçika'da almanlarla müttefikler arasında ve Escaut mıntakasında muharebe devam ediyordu.

Cambrai mıntakasında med ve cezir hareketleriyle muharebe devam ettdir.

Arras almanlardan istirdat edilmiştir.

Somme'un şimalindeki mıntakada dolaşmakta olan motosikletli ve otomobilli küçük müfrezeler dolayısiyle vaziyet müphemdir.

Somme hattı Aisne ve Sedan'ın cenubugarbî mıntakasına kadar bütün Aisne hattı ve İsviçre'ye kadar bütün Maginot hattı, fransız kıtaatı tarafından kuvetli bir surette tutulmuştur.

Saat 16 da askerî vaziyet

Paris, 22 a.a. — Havas, saat 16 da askerî harekât hakkında aşağıdaki tafsilâtı veriyor:

Bilhassa nazarı dikkati celbeden cihet Somme nehrinin şimalinde Picardie eyaletindeki vaziyettir. Dün akşamdanberi vaziyetin inkişafı hakkında çok az malûmat vardır. Anlaşıldığına göre, motörlü küçük alman müfrezeleri, Picardie mıntakasında dolaşmaktadır. Fakat bu müfrezeleri, büyük zırhlı unsurlar takip etmemiştir. Buradaki almanlar, mitralyözle mücehhez motosikletler üzerinde küçük gruplar teşkil eylemektedir. Bunlar, kaybolmuş çocuklar gibi yollarda dolaşıp durmakta ve münakale merkezlerine az çok muvaffakiyetli baskınlara teşebbüs eylemektedir.

Amiens'te şehrin cenup varuşlarında bu hafif unsurlardan mürekkep nisbeten mühimce bir grup mevcut olduğu haber verilmektedir.

Abbeville istasyonuna yapılan baskın harekâtı hakkında aşağıdaki tafsilât gelmiştir:

Abbeville'deki baskın hakkında tafsilât

Gece, bir demiryolu amelesi, yanında bir emniyet memuru olduğu halde makas noktasında dururken bir motosikletli alman neferi karşılarına çıkmıştır. Amele ve emniyet memuru, bu neferi mat etmek üzere iken 12 motosikletli daha belirmiştir. Amele ve emniyet memuru, bunların elinden kurtulmuşlar ve Somme nehrine doğru koşmağa başlamışlardır. Yüzmek bildikleri için suya atılmışlarsa da düşman bunları takip etmiş, üzerlerine ateş açmış ve ameleyi öldürmüştür. Fakat kaçmağa muvaffak olan polis memuru, alarım vermiştir.

Somme üzerindeki bütün köprüler fransız kıtaları tarafından atılmış olduğundan almanların nehrin cenup sahiline geçmek için yapacağı teşebbüsler, halen düşmanın orada elinde mevcut olmadığı sanılan birçok büyük vesaite ihtiyaç göstermektedir.

Rethel mıntakasında almanlar, Aisne nehrini geçmek teşebbüslerini tekrarlamamışlardır.

Montmedy müstahkem mevkiinin mukavemeti ve düşmanın son hücumlarda burada duçar olduğu büyük kayıplar üzerine, düşman, bu mıntakaya taarruz hareketlerine nihayet vermeyi kararlaştırmış gibidir. Hattâ burada ağır topçu ile şiddetli bombardımanlarını bile durdurmuştur.

Mühim bir muharebe başladı

Paris, 22 a.a. — Havas ajansının bildiğine göre, öğle üzeri, Valenciennes ile Cambrai arasında mühim bir muharebe başlamıştır.

Akşam tebliği

Paris, 22 a.a. — Fransız akşam tebliği: Bugün, şimalde ve Belçika'da çarpışmalar devam etmiştir. Cephenin geri kalan kısmında kayde değer bir şey olmamıştır.

Saat 22.30 da vaziyet

Paris, 22 a.a. — Havas saat 22,30 da askerî harekât hakkında aşağıdaki malûmatı vermiştir:

Cambrai ile Valenciennes arasında vukua gelen büyük çarpışmaya iştirâk eden alman kuvetlerinin ehemiyeti hakkında Paris'te henüz malûmat yoktur. Fakat herhalde bu, bugün vukua gelen çarpışmaların en mühimmini teşkil etmekte bulunmuştur.

Diğer taraftan, Arras mıntakasında, müttefik kıtalarının harekâtı haber veril-mektedir. Bu harekât, sanıldığına göre, almanlarda her hangi bir aksülâmel tevlit etmemiştir.

Arras ile Somme arasında vaziyet karışıktır. Alman motörlü hafif kıtaları, seyirlerine devam etmekte ve hattâ Somme'un cenubuna kadar inişler yapmaktadır.

Somme ile Aisne üzerinde, mühim fransız kuvetleri, sağlam surette yerleşmiye devam eylemektedir.

Saat 23 te vaziyet

Paris, 22 a.a. — Havas saat 23 de bildiriyor :

Şurasını kaydetmek icap eder ki, alman kıtalarının kuvayi külliyesi, Picardie mıntakasına tam olarak girmemiştir. Bu mıntakada alman motosiklet müfrezeleri, bazan bir kaç mitralyözlü otomobil refakatin de seyretmekte devam ediyor. Bunlar, araziyi işgal etmiye ve tutmıya muktedir almıyan çok hafif kuvetlerdir ve hattâ pek mühim olmıyan fransız unsurlarının müdahalesi önünde bile geri çekilmektedir. Fakat bu kuvetler, çok cevvaldir ve tıpkı, eski hafif süvari fırkalarının akıncıları gibi hareket etmektedir.

Fransız askerî mahfilleri bu hususta halka şu tavsiyede bulunmaktadır :

"Halkın, alman genel kurmayının plânlarını bozması lâzımdır. Alman genel kurmayı, bu müfrezeleri, şaşkınlık yaratmak için yolluyor. Halk, bilâkis, çalışmaya ve hayatın normal seyrini temin eylemiye devam etmelidir.„

Motörlü unsurlar tahrip edilmeğe mahkûm

Paris, 22 a.a. — Askeri mahfillerin tebarüz ettirdiğine göre, bazan düşman motörlü unsurları münferit keşiflerini hatlarımıza kadar soksa bile, bu unsurlar burada duramazlar ve tahrip edilmiye mahkûmdurlar. Bunun içindir ki, düşmanın ilerleyişi ihtimalleri üzerinde şayialara bir nihayet vermek için emirler itâ edilmiştir. Bu gibi şayiaları yayarak ve yahut bu şayiaları vazifelerinden kaçmak için vesile gibi kullanan, düşmana bilerek veya bilmiyerek yardım edenlerin hakkında müessir ibret teşkil eyliyecek cezalar verilecektir.

İngiliz tayyareleri Alman tanklarına taarruz ettiler

Londra, 22 a.a. — "Hava işleri nezareti tebliğ ediyor:"

"Pazartesi sabahı, Blenheim sistemindeki tayyareler, Cambrai ve Arras mıntakalarında almanların zırhlı tanklarına karşı muvaffakiyetli taarruzlar yapmışlardır. Öğleden sonr bu tayyareler, Arras ve Bapaume mıntakalarında bir takım taarruzlar yapmışlardır.

Pazartesi - salı gecesi, birçok ingiliz bombardıman tayyaresi Cambrai, Le Cateau ve Saint Quentin mıntakalarında düşmanın tahaşşüt merkezlerine taarruz etmiştir. Aisne'in şimalinde Nouvion ormanında düşman kıtaatına karşı muvaffakiyetle tetevvüç eden bir taarruz yapılmıştır. Bu mıntakada birçok yangınlar çıkmıştır.

Beş tayyaremiz hareket üslerine dönemiştir.

Salı günü ingiliz bombardıman ve avcı tayyareleri Belçika ve şimalî Fransa'nın muharebe cephelerinde bir çok harekât icra etmişlerdir.„

Alman tayyareleri İngiltere'de

Hava işleri nezareti, alman tayyarelerinin 21-22 mayıs gecesi İngiltere'nin cenubu şarkîsinde iki mıntakayı bombardıman etmiş olduklarını bildirmektedir. Bir takım bombalar tarlalara bazıları da denize düşmüştür.

Tayyare dafi topları faaliyete geçmiştir. Ne insanca telefat olmuş ne de hasarat vukua gelmiştir.

Kent kontluğunda alarm

Dün Kent Kontesi bölgesinde alert verilmiştir. Mermi ve kurşun sesleri duyulmuştur. Bu seslerin nakliye gemilerini bombardıman eden tayyarelerden geldiği zannedilmektedir. Zira sahile hiç bir bomba düşmemiştir.

Alert yarım saat sürmüştür.

Fransa'da da alarm verildi

Paris, 22 a.a. — Merkez mıntakasında bu gece saat 24 den 24.30 a kadar alârm işareti verilmiştir. Hava müdafaa tertibatı derhal faaliyete geçmiştir. Aynı mıntakada dün gece, hava dafi topları bir saat müddetle şüpheli bir tayyareye kuvetli ateş açmış fakat alârm işareti verilmemiştir.

Alman paraşütçülerinin faaliyeti

Paris, 22 a.a. — Royter Ajansı bildiriyor :

Buraya gelen haberlere göre yangın ve infilâk tertibatiyle mücehhez paraşütçüler düşman tarafından evelki gece Somme'ın şimalinde yapılan büyük taarruzda esas rolü oynamışlardır. Paraşütçüler derhal yolların telâki noktalarında, garlarda, köprülerde ve resmî dairelerde işe koyulmuşlardır. Motosikletlerle hafif tankların da iştirak ettiği bu hücumlar ani ve katî bir netice almaktan ziyade müttefiklerin şiddetli mukavemetlerini zayıflatmıya matuf olduğu anlaşılmaktadır.

Resmî ve Paris mahfilleri bu hücuma ait katî bir ketumiyet muhafaza etmekte olmakla beraber Cambrai bölgesinde müteaddit yangınlar vuku bulmuştur. Ve Arras ile Amiens'de demir yolları garları yanmaktadır.

Dün geceki hücumlar

Londra, 22 a.a. — İngiliz hava nezaretinin tebliği :

Bu gece zarfında, büyük bir faaliyete sahne olan düşman nakliye yolları, kuvetli hava hücumlarına maruz tutulmuştur. Mühim ingiliz bombardıman tayyarelerinin iştirak ettiği bu akınların hedeflerini başlıca demir yolları iltisak noktaları, Aachein garbinde kâin köprüler teşkil etmiştir.

Namur ve Dinant mıntakalarında Meuse nehri üzerindeki buna mümasil hedefler de şiddetle bombardıman edilmiştir.

Alman resmî tebliğine göre askerî vaziyet

Berlin, 22 a.a. — Alman umumî karargâhı bildiriyor:

Almanların Manş sahili üzerinde açmış oldukları gedik, dün Saint Paul ve Montreul sur Mer'e kadar tevsi edilmiştir.

Ostende, Dunkerque, Calais, Boulogne ve Diepe limanlarındaki tesisata tayyareler tarafından muvaffakiyetli bir taarruz daha yapılmıştır.

Flandre'da Escaut yakınında düşman ricat hattını setretmek için anudane bir mukavemet göstermektedir.

Valenciennes yakınında âtıl bir vaziyette kalmış olan düşman kıtaatına karşı şiddetli muharebeler yapılmaktadır.

Düşmanın Arras yoluyle Artois'ya cenup ve garbe doğru kendisine bir yol açmak için girişmiş olduğu teşebbüsler tardedilmiştir.

Arras'ın yakınında Sturkas ve Junkers teşekkülleri ingilizlerin zırhlı kuvetlerinin taarruzunu akamete uğratmağa medar olmuşlardır.

Bu ayın 18 inde Zelande'da hitama ermiş olan muharebede miktarları pek dun olan alman kuvetleri 1600 fransızla 3 bin Hollandalıyı esir etmişlerdir.

Liege yakınında kâin Neufchateau-daki modern istihkâmlar düşmüştür. 12 zabitle 500 nefer esir edilmiştir.

Dün tayyarelerimiz düşmanın gerilerini ve birçok hava üslerini bombardıman ve düşmanın birçok tesisatını ve tayyarelerini tahrip etmiştir. Conpiegne ve Creil istasyonlarında yangın çıkmıştır.

Fransa ve Belçika limanlarında bir kruvazörle 11 gemi tahrip edilmiştir. Diğer birçok gemiler de hasara uğramıştır.

Almanlar, Manş'taki bir fransız limanına karşı yapmış oldukları bir tecavüz esnasında düşmanın bir muavin kruvazörünü batırmışlardır.

Düşman dün 120 tayyare kaybetmiştir. Almanların zayiatı ise 10 tayyareden ibarettir. Evelce de bildirildiği veçhile alman tayyareleri Narvik yakınında bir ingiliz ağır kruvazörü ile bir harp gemisine isabetli endahtlarda bulunmuşlardır.

Diğer iki harp gemisi ile üç vapur hasara uğratılmıştır. Bir muhriple bir nakliye gemisine de isabetli endahtlar yapılmıştır.

Bergen yakınında norveçlilerin beş ufak harp cüzütamı elde edilerek alman filosuna ithal edilmiştir.

Narvikteki almanlar kendilerine çok faik olan kuvetlere karşı harp etmektedirler. Almanlar Trondheim'in 40 kilometre şimalinde kâin Storforshei'yi işgal etmişler ve birçok norveçli ve ingiliz esir almışlardır.

Evelki gece düşman tayyareleri Almanyan'ın garp mıntakasına bombalar atmışlarsa da ekserisi kırlara düşmüştür. Hiç bir askerî hedefe isabet vaki olmamıştır. İki düşman tayyaresi tayyare dafi topları tarafından iskat edilmiştir.

Bir Japon Generaline göre müttefikler son dakikada galip olacaklar

Tokyo, 22 a.a. — Nişi Şimbun gazetesinin askerî muharriri General Oba yazıyor:

"Her muharebe, müttefiklerin gittikçe artan kuvetini gösteriyor. Müttefikler son dakikada muzaffer çıkacaklardır.„

Muharrir müttefik müdafaalarında geniş gediğin açılabilmesinden mütevellit hayretini gizlememekte fakat, bu zafa alman müsademe kıtaatının sebep olduğunu bildirmektedir.

General sözlerini şu suretle bitiriyor :

"Almanların Majino hattının şimalinde püskürtülmeleri imkânı uzak bir şey değildir.„

Büyük Britanya ve Balkanlar

Londra; 22. a.a. — Avam kamarasında işçi âzadan Gibson hariciye nezareti müsteşarı Butler'den Balkanlardaki siyasî vaziyet ve ingiliz hükümetinin almanların Yunanistan'da nüfuz ve propagandasını kullanmasına mani olmak üzere ne gibi tedbirler aldığı hakkında yapacak bir beyanatı olup olmadığını sormuştur.

Butler, verdiği cevaptan bu hususta yapacak bir beyanatı olmadığını bildirmiş ve fakat B. Gibson'un ingiliz hükümetinin meseleyi çok yakından takip etmekte olduğundan emin olabileceğini ilâve eylemiştir.

B. Duff Cooper vaziyeti izah ediyor

Haberler nazik ve ağırdır

Fakat telâşa düşmek için ciddî hiç bir sebep yoktur

Londra, 22 a.a. — İstihbarat nazırı B. Duff Coper radyoda şu beyanatı yapmıştır:

" — Geçen haftaki müsahabemde size fena haberlere intizar etmenizi söylemiştim. Aynı zamanda bu haberleri kıtaatımızın alman hücumlarına gösterdikleri derecede cesaret ve metanetle karşılamanızı bildirmiştim. Haberler nazik ve ağırdır. Bunun böyle olmadığını iddia etmek faydasızdır. Fakat, telâşa düşmek için ciddî bir sebep yoktur.

Alman ordusunun küçük grupları, yeni bir harp tâbiyesi kullanmak suretiyle uzun mesafeye kadar nüfuza muvaffak olmuşlardır. Fakat, tekrar ediyorum, bunlar küçük gruplardır. Elde ettikleri muvaffakiyetler bu grupları müthiş bir tehlikeye maruz bulundurmaktadır. Onlardan çok daha büyük ingiliz ve fransız orduları asıl muharebe meydanını işgal ediyorlar ve bozulmamışlardır.

Almanların hedefi nedir?

Muharebe durduğu zaman bu muharebede ne olup bittiğini anlamak zor bir şeydir. Muharebe yapılırken bunu anlamak ise imkânsızdır. Harp iki taraf kuvetlerinin çarpıştığı geniş bir bölge üzerinde oynamaktadır. Bu bölgeden zaman zaman bize bazan anlaşılamıyan bazan da mütenakız haberler geliyor.

Ehemiyetli bir noktanın kazanıldığını, diğer ehemiyetli bir noktanın kaybedildiğini, diğer bir noktanın ise el değiştirdiğini öğreniyoruz. Bu bir çok küçük haberler hayalimizi esas saçma tanelerine dayanan geniş faraziyeler kurmıya temayül ettiriyor. Hakikatte ise tamamen taayyün etmiş üç vaka mevcuttur.

1 — Düşmanın halihazırdaki hedefi Pas de Calais limanlarına varmaktadır. Buradan harbi İngiltere'ye nakledebimek ümidindedir.

2 — Düşmanın sadece zayıf motörlü grupları büyük mesafeye ilerlemiye ve hedefleri olan Pas de Calais limanlarına yaklaşmıya muvaffak olmuşlardır.

3 — Mütefiklerin orduları muharebe meydanını işgal etmekte ve adet itibariyle alman ordularına fevkalâde faik bulunmaktadırlar. O suretle ki, mukabil taarruz başladığı zaman, bu taarruz müthiş bir şey olacaktır.

Fransa ve İngiltere yenilmiyecek

Muharebelerin değişen talihi hiç bir şey değildir. Asıl olan neticedir. Ve geçen hafta da söylediğim gibi bu muharebenin neticesi ne olursa olsun. İngiltere ve Fransa'nın harpte hezimeti olmıyacaktır. Bu, mütemadiyen tekrar edilen ve daima da aynı olarak tezahür eden hikâyedir. Anî ilerleme, hücumun beklenmiyen şiddeti bidayette intizar edildiğinden çok fazla muvaffakiyetler ve daima 1914 ağustosu ve 1918 martı hâdiseleri. Buna binaen bu sefer de aynı âkıbetin tekrar edeceğini ümit edelim.

Fakat, hepimizin elimizde olanın en iyisini yapması icap eder. Muharebe kıyılarımıza kadar yaklaşmıştır ki, hepimizin buna iştiraki lâzımdır. Yani, hepimiz de askeriz ve askerlik vazifemizi yapmalıyız. Askerin ilk vasfı ve meziyeti ise cesarettir. Bu meziyetin bizden eksik olmadığını söylemekle müftehirim.

B. Reynaud nutkunda itimat kelimesinin fevkinde bir güven ifade etmiştir. B. Reynaud, birleşmiş Fransa cümhuriyeti kuvetleriyle ingiliz imparatorluğu kuvetlerinin hiç bir şeyin çözemiyeçeğini katî bir iman ile bildirmiş yarın veya öbür gün korkak biri çıkar da kendisine Fransa'yı kurtarmak için ancak mucize lâzım olduğunu söylese ve hakikaten de böyle olsa bu mucizenin de başarılacağını çünkü Fransa'ya inanı olduğunu ilâve etmiştir.

KÜÇÜK DIŞ HABERLER

× Kahire — Hariciye Nazırı Ali Mahir paşa, dün İtalya sefiri Kont Mazzolini'yi kabul etmiştir.

× Roma — Kont Ciano dün Roma'da bulunan japon heyeti âzası şerefine büyük bir dine vermiştir.

× Bern — Neşredilen bir emirnamede eşhas nezdinde patlayıcı maddelerle zehirli gaz bulundurulmasının hususî müsaadeye tâbi olduğu bildirilmektedir.

× Stokholm — Bir Moskova telgrafına göre, Sovyet - İsveç ticaret müzakereleri müsait bir şekilde ilerlemektedir. Görüşülen bazı noktalar üzerinde itilâf hasıl olduğu bildiriliyor.

× Brindizi — Nafıa işlerini tetkik etmek için Arnavutluğa gitmekte olan Kont Ciano, bu sabah Garibaldi kruvazörüne binmiştir.

× Tokyo — Vekiller heyeti, sterlin blokuna merbut memleketlerle olan ihracat ticaretinin krizine nihayet vermek üzere bir kambiyo primi kararı ittihaz etmiş ve İngiltere ve Fransa ile olan ticaretin yeniden tanzimini ve Hollanda Hindistaniyle olan ticaretin ıpkası hakkında müzakeratta bulunmuştur.

× Londra — İngiliz italyan muhtelit komitesindeki ingiliz heyetinin reisi olan Sir Vilfrid Greene italyan hükümeti âzası ile temas etmek üzere Roma'ya hareket etmiştir. Bu komite harp başladıktan sonra iki memleketi alâkadar eden ekonomik meseleleri müzakere imkânını vermek üzere ihdas edilmişti.

T. İŞ BANKASI

1940 Küçük Carî Hesaplar İKRAMİYE PLÂNI

1940 IKRAMİYELERİ:

1 adet	2000	liralık	= 2000.—	lira
3 „	1000	„	= 3000.—	„
6 „	500	„	= 3000.—	„
12 „	250	„	= 3000.—	„
40 „	100	„	= 4000.—	„
75 „	50	„	= 3750.—	„
210 „	25	„	= 5250.—	„

Keşideler: 1 şubat, 1 mayıs, 1 ağustos, 1 ikinciteşrin tarihlerinde yapılır.

Türkiye Cümhuriyet Merkez Bankasının 18-5-940 vaziy

AKTİF

		Lira	Lira
Kasa:			
Altın: Safi kilogram	71.721,316	100.881.769,22	
Banknot		8.799.020,—	
Ufaklık		1.858.633,52	111.539.422,74
Dahildeki Muhabirler:			
Türk Lirası		423.050,39	423.050,39
Hariçteki Muhabirler:			
Altın safi kilogram	7.339,803	10.324.020,67	
Altına tahvili kabil serbest dövizler		60.489,88	
Diğer dövizler ve borçlu kliring bakiyeleri		28.605.423,38	38.989.933,93
Hazine Tahvilleri:			
Deruhte edi. evrakı nakdiye karşılığı		158.748.563,—	
Kanunun 6-8 inci maddelerine tevfikan hazine tarafından vaki tediyat		18.879.576,—	139.868.987,—
Senedat Cüzdanı:			
Ticarî senetler		244.075.840,65	244.075.840,65
Esham ve Tahvilât Cüzdanı:			
A — Deruhte edilen evrakı nakdiyenin (karşılığı esham ve tahvilât (İtibarî kıymetle		47.964.584,36	
B — Serbest esham ve tahvilât		8.395.970,86	56.360.555,22
Avanslar:			
Hazineye kısa vadeli avans		10.406.000,—	
Altın ve döviz üzerine		12.882,18	
Tahvilât üzerine		7.848.773,40	18.267.655,58
Hissedarlar			4.500.000,—
Muhtelif			23.067.693,88
		Yekûn	637.093,139,39

PASİF

		Lira
Sermaye		
İhtiyat akçesi:		
Adî ve fevkalâde		6.188.666,15
Hususî		6.000.000,—
Tedavüldeki Banknotlar:		
Deruhte edilen evrakı nakdiye		158.748.563,—
Kanunun 6-8 inci maddelerine tevfikan hazine tarafından vaki tediyat		18.879.576,—
Deruhte edi. evrakı nakdiye bakiyesi		139.868.987,—
Karşılığı tamamen altın olarak ilâveten tedavüle vazedilen		17.000.000,—
Reeskont mukabili ilâveten tedavüle vazedilen		167.000.000,—
Mevduat:		
Türk Lirası		52.714.471,71
Altın : Safi klg.	55.541,930	78.124.167,90
Döviz Taahhüdatı:		
Altına tahvili kabil dövizler		3.546,49
Diğer dövizler ve alâcaklı kliring bakiyeleri		35.944.263,02
Muhtelif		
		Yekûn

1 Temmuz 1938 tarihinden itibaren: İskonto haddi % 4 Altın üzerine avans %

GÜMRÜK VE İNHİSARLAR V.

Boş şişe alınacak

Ankara İnhisarlar Başmüdürlüğünden:

1 — Ankara inhisarlar rakı imlâhanesi ihtiyacı için 1/haziran/940 tarihinden 31/mayıs/941 tarihine kadar bir sene içinde idaremize tamamen teslim edilmek ve her ay ihtiyaçları evelinden bildirilmek suretiyle 15, 25 ve 50 santilitrelik hacimlerde ceman bir milyon beş yüz bin adet boş rakı şişesinin satın alınması şartnamesi veçhiyle pazarlığa konulmuştur.

2 — Şişelerin yıkanmış, temizlenmiş olması lâzımdır.

3 — Pazarlık ve ihale muamelesi 27/5/940 tarihinde saat 15 de baş müdürlüğümüzde toplanacak komisyonda icra edilecektir.

4 — Pazarlığa iştirâk etmek istiyenler teklif edecekleri fiyat tutarının yüzde yedi buçuğu hesabiyle muvakkat teminatını nakden veya banka teminat mektubu olarak verecekler - dir.

5 — Bu işe ait şartnameler satış şubemizden istiyene her gün bedelsiz olarak verilir. (2425) 12432

Bira sandığı yaptırılacak

Ankara İnhisarlar Başmüdürlüğünden:

İdaremizce iki bin adet bira sandığının yaptırılması şartnamesi ve nümunesi veçhile pazarlığa konulduğundan taliplerin 29. 5. 940 tarihinde saat 15 de başmüdürlüğümüzde toplanacak komisyona müracaatları ilân olunur. (2391) 12378

Lilian Harvey - Louis Jouvet

SERENAD

ASKERLİK İŞLERİ

Şubeye dâvet

Ankara Yabancı Askerlik Şubesinden:

1927 senesinden evel muvazzaflık hizmetlerini er olarak yapanlardan 40 yaşında ve daha genç olanlardan yüksek tahsil dereceleri olanlarla bu tarihten sonra askerlik hizmetlerini er olarak bilâhare tahsillerini yüksek subay yetiştirecek derecede lise ve daha yüksek dereceye çıkarmış olan ve Ankarada bulunan bu fiilî yabancıların hemen şubeye müracaatları ilân olunur. (2350) 12343

Yedek Subayların yoklaması

Ankara Askerlik Şubesinden :

Ankara Şubesine kayıtlı bulunan yedek subayların 3 haziran 940 dan 29 haziran 940 akşamına kadar Ankara yerli askerlik şubesinde yapılacak mutat senelik yoklamaları aşağıda yazılı günlerde yapılacaktır.

Mezkûr günlerde yedek subayların hüviyet cüzdanlariyle beraber şubeye gelmeleri ilân olunur.

3/6/940 ilâ 8/6/940	Piyadeler		
10/ „ „ 11	„	Süvariler	
12/ „ „ 15	„	Topçular	
17/Haziran/940 da		Muhabere	
18/ „ / „		İstihkâm ve mızrıka	
19/ „ / „		Nakliye	
20/ „ / „		Askerî hâkim	
21/ „ / „		Jandarma	
22/ „ / „		Hava	
24/ „ / „		Deniz ve harp sanayii	
25/ „ / „		Levazım ve demiryol	
26/ „ / „		Eczacı, veteriner	
27/ „ / „		Hekimler	
28/ „ / „		Muamele ve hesap M.	
29/ „ / „		Askerî sanatkârlar.	

(2461) 12458

KÜÇÜK İLÂNLAR

Kiralık :

Kiralık hane — Merkezî bir yerde Cihan Palas arkasında üç oda bir mutfak, elektrik, su. kiralıktır. Cihan oteline müracaat. Tel: 3430. 1907

Kiralık kat — Hamamönü orta mektep karşısındaki Demirtaş sokak No. 46 üç oda, büyük sofa, banyo, su, elektrik içindekilere müracaat. 1909

Kiralık daireler — Işıklarda Nafiz bey apartmanında 4 oda kalorifer su çamaşırlık ve bodrumda bir sandık odası 70 T.L. Görmek için kapıcıya Telefon 1193 Ahmet. 1910

Kiralık daire — Işıklar cad. Necati okulu yanında No. 28 Uğur ap. kat 3, dört oda tam konfor, güneşli, havadar. Kat 2 ye müracaat. 1924

Kiralık — Aile nezdinde 1 veya 2 oda elektrik, su, bayno ve mutbak. Y. Şehir İ. İnönü Cad. Eke Ap. No. 42 daire 1 re müracaat. 1928

Kiralık konforlu daire — Yenişehir evleri kadar mükemmel ve daha sıhî, güneşli bahçe ortasında (4) oda, banyo, mutbak, konfor tamamdır. Otobüs ve saireden kurtulmak için fırsat. Hacıbayram arkası, Bendderesine nazır kuleli sarı binadır. Tel: (2253) 1929

Kiralık hane — Hacıbayram Ünyay sokak No. 30 da üç kat üzerine inşa edilmiş ve ehven fiyatla (iki ilâ üç senelik peşin) kiralıktır. Bir ve ikinci katta dört oda maateferrüat, yukarı katta iki oda büyük bir sofa, ayrıca bahçe içinde nâtamam iki oda bir mutfak vardır. Diyanet işleri reisliğinde Bay Necip ve Ziyaya müracaat edilmesi. 1942

Kiralık bodrum katı — Geniş bir oda bir hol ve mutfak; yerli havagazı ocağı aylığı su dahil 22,5 lira. Yenişehir son durak Adakale 18/1 Telefon: 5653 1946

Kiralık dükkân — Yenişehir Yenice apartımanı altındaki fırın ve her türlü tesisatı tamam olan pastacı dükkânı kiralıktır. Meram meyva evine müracaat. 1949

Kiralık — Aile nezdinde Kutlu yanında (Uçar sokak Menekşe apartımanı 15/6) bir möbleli, bir möblesiz odalar kiralıktır. Akşam 6 dan sonra müracaat. 1956

Kiralık dükkânlar — Çıkrıkçılar yokuşunda 8 numaralı Ap. altında mağaza ve depoya elverişli iki dükkân ayrı ayrı veya beraber kiralıktır. Tel: 1283. 1958

Kiralık köşk — İran Sefaretanesi yukarısında Küçük Esat'ta otobüs durağında 4 oda, büyük salon mükemmel çiçek Meyva bahçeli tam konforlu. İlk 6 aylığı peşin. Telefon: 1092 1960

Kiralık — Aile veya 2, 3 arkadaş için elverişli 3 oda 1 hol, kalorifer, sıcak su, tam konfor. Bakanlıklar karşısı Belçika sefareti arka bahçesine bitişik Fırat partımanı Tel: 3592 veya kapıcıya. 1969

Kiralık bir oda — Yenişehir Gazi bulvarında Ali Nazmi apartımanında kalorifer ve banyoyu havi bir oda 10 liraya kiralıktır. Kapıcıya müracaat.

Satılık :

Satılık eşya — Büfe, kontr büfe açılır kapanır altı kişilik masa ve 6 sandalya ve aynadan mürekkep bir takım ile korneş ve saire satılıktır. Telefon 3011 1888

Satılık hisse — Yapılmakta olan küçük bahçeli evlerden (F) tipinde bir hisse acele satılıktır. Tl: 2926 1894

Satılık — Maltepede 4 daireli tam konforlu bir dairesinde 5 er odalı acele satılıktır. Bayram caddesi No: 1 Tl: 1255 1896

Küçük ilân şartları

Dört satırlık küçük ilânlardan :

Bir defa için	*30 Kuruş*
İki defa için	*50 Kuruş*
Üç defa için	*70 Kuruş*
Dört defa için	*80 Kuruş*

Devamlı küçük ilânlardan her defası için 10 kuruş alınır. Meselâ 10 defa neşredilecek bir ilân için 140 kuruş alınacaktır. Bir kolaylık olmak üzere her satır, kelime aralarındaki boşluklar müstesna 30 harf itibar edilmiştir, Bir küçük ilân 120 harfden ibaret olmalıdır.

Dört satırdan fazla her satır için beher seferine ayrıca on kuruş alınır.

Küçük ilânların 120 harfi geçmemesi lâzımdır. Büyük ilânlar satır ile tarifesine tâbidir.

Satılık — Cebecide asfalt üzerinde kârgir ev ve apartımanlar. Bayram caddesi No: 1 Tl: 1255 1897

Satılık — Cebecide musiki muallim mektebi civarı asfaltta acele satılık apartıman. Tl: 1255 Bayram caddesi No. 1 1898

Satılık ev — Küçük Ayrancıda yeni meclis binasına yakın iki daireli 2460 metre arsalı taksitle acele satılık kârgir ev. Bayram caddesi No. 1 Tl. 1255 1899

Satılık hisse — Küçük evlerden (A) tipinde bir hisse satılıktır. Samanpazarında Uğrak piyango gişesinde Bay Sadiye müracaat. Tel: 2786 1911

Satılık arsa — Yeni Meclis binası bitişiğinde yedi bin metre arsa uygun fiyatla acele satılıktır. Bayram caddesi No. 1 Tl: 1255 1917

Satılık ev — Kavaklıdere Güven evleri dört oda konforlu, geniş bahçe 44 lira taksitli müstakil ev maliyet fiyatına devren satılık Sümerbank'ta Behçet Yasan. 1922

Satılık — Gayet ucuz Mühendis ve ressamlar için resim ve kroki masası satılıktır. Kavaklıdere Özdemir caddesi İtalyan sefareti karşısı No. 65/3 müracaat. 1923

Satılık Frijider — Az ve temiz kullanılmıştır. Cebeci asfaltı garaj karşısında M. Ataman ap. No. 3 müracaat. Gündüzleri, telefon 6340 1927

Satılık apartıman aranıyor — Yenişehir veya Cebecide satılık apartıman aranıyor. Hâl karşısında (Hanef) Ap. No. 7 ye müracaat. 1941

Acele satılık arsa — İki bahçeli evler arasında 13000 M2 arsa acele satılıktır. Ehven fiyatla verilecektir. T. 3071 1943

Satılık — Kurt köpeği: cins yavrular satılıktır. Çankaya matbaasında pedalcı Fethiye müracaat. Telefon: 3655 1951

Satılık — Kolay ve çok para kazanmak için hokkabaz âletleri satılıktır. Alanlara hünerler gösterilecektir. Kendi aile muhitinde misafirlerini eğlendirmek istiyen amatörler de istifade edebilirler. Kaçırılmaz fırsat. Ucuza verilecek. İtfaiye meydanı İhsanbey apartıman kat 2 No. 5 1952

Satılık — Ankara'nın güzel bir yerinde, 9 oda ve büyük salonlu, yüzde en aşağı 10-12 kira getirir. İki kısım bir ev. Müracaat. Tl: 1252 1959

Acele satılık ev — Yenişehir'de İsmet İnönü caddesi köşe başı Bahçeli 4 odalı. Tel: 2406 1961

Satılık apartıman — Yenişehirin en mutena yerinde 8 daireli 400 lira icarlı yüzde kırk borçlu Tel: 2406 1962

Satılık — Küçük evler yapı kooperatifi hisselerinden A-B-C-F tiplerinden acele Tel: 2406 1963

Satılık hisse — Yapılmakta olan küçük evlerden "F" tipi hisse satılıktır. İnkılâp mahallesi Sür sokak No. 7 daire 4 de Ali Riza'ya mektupla müracaat. 1965

İş verenler :

Terzi işçisi aranıyor — İyi dikiş derecesi yüksek bayan işçi ve yardımcı ihtiyaç vardır. 2. ci Anafartalar Ap. terzi Sami Şahin Söğütlüye müracaat. 1950

Aranıyor — Bir ressam aranıyor. Cumhuriyet caddesi Özenli sokak No. 6 müracaat edilmesi.

Ortak aranıyor — 100 lira verecek ortak aranıyor. Okuyup yazması olan, işe alışkan olması lâzımdır. Tl. 6010 Posta kutusuna müracaat.

İş arayanlar :

İş arıyorum — İyi tahsil görmüş, muamelât, muhaberata, daktilo ve ingilizceye âşinayım. Ankara şirket ve müessesatta iş arıyorum. Müracaat tahriren. Ankara Postressant 10

İş arıyor — Fransızca, ingilizce, almanca bilen bir ecnebi bayan müsait ücretle almanca dersler vermektedir. Posta kutusu 466 ya müracaat.

Ankara Asliye birinci hukuk mahkemesinden:

Ankara'da Cebecide bayındırlık sokak numarada Ursula Hilmi vekili avukat Rifi Sav tarafından mahkememize açılan değiştirme davasının icra kılınan muhakemesi sonunda (Urusla) adının (Tonya) olarak (Tonya) adiyle değiştirilerek olsuretle kayd ve tescil ve ilânına kabili temyiz olmak üzere 22/4/940 gününde karar verildiği ilân olunur.

Ankara 3 üncü İcra Memurluğundan:

Ankaranın Sabuni mahallesinde göz sokak 10 No. lu hanede iken kametgârının meçhul olduğu tebligat müdürü vezzi tarafından verilen meşruhatlı ilân hacı Osman karısı Kezibana.

Ankara hacı Murat mahallesinde göz sokak 10 No. da Ali oğlu baba borcu olan 299 lira 81 kuruş borç ile masrafı 20 gün zarfında ödemeniz, borca kâfi mal arazınız varsa gene bu müddet zarfında sefahen veya tahriren icraya bildirmeniz, gene bu müddet zarfında mal beyan bulunmanız, beyanda bulunmazsanız ve ile tazyik ve hakikata muhalif beyanda bulunduğunuz takdirde hapisle cezalandırılacağınız borcu ödemezseniz veya itiraz etmezseniz cebrî icraya deva medileceği ve liğ makamına kaim olmak üzere ilân olunur. 2008

Ankara üçüncü sulh hukuk hâkimliğinden:

Ankaranın Mukaddem mahallesinde kim iken ölen hacı Hidayetin kızının köyünde bulunan davar ve hayvanatın 4/6/940 salı günü saat 15 de mezkûr mahkemece satılacaşından almak istiyenlerin mezkûr köyde hazır bulunmaları olunur.

ANKARA DEFTERDARLI

Satılık eşya

Ankara Defterdarlığından :

Halı, paskul, ceket, pantolon ve sair kalemdan ibaret muhtelif cins eşyanın zarlıkla satışa konulmuştur.

İhale 27/5/940 tarihinde saat 14 de terdarlıkta toplanacak komisyonda yapılacaktır.

İsteklilerin adı geçen gün ve saatte ralık muvakkat teminat makbuzu ile likte komisyona müracaatları. (2464)

Satılık kiraz ve vişne

Ankara Defterdarlığından :

Cinsi	Miktarı Kilo	Muhammen bedeli Lira	Kr.
Kiraz ve vişne mahsulü	49000	3710	00

Yukarıda evsafı yazılı Amerikan asmaları ğında damızlık olarak yetiştirilen kiraz ve vişne larının mahsulünün ber mucibi şartname nakliye ve hammaliye masrafları müteahhide mak üzere açık artırma suretiyle satışa konulmuştur.

İhale 31. 5. 940 tarihinde saat 14 de defterdarlıkta toplanan komisyonda yapılacaktır.

İsteklilerin adı geçen gün ve saatte hizasında yazılı muvakkat teminat makbuzu ile komisyona müracaatleri ve izahat almak istiyenlerin her gün defterdarlık milli emlâk müdürlüğüne müracaatları. (2465)

MÜDAFAA VEKÂLETI

memur alınacak

M. Vekâleti Tekaüt Şubesinden :

M. V. tekaüt şubesinde açık bulunan bir memuriyete memur alınacağından kanunu mucibince memur olmak şartlarını haiz olanların 24/940 cuma günü vesikalariyle birlikte M. V. tekaüt şubesine müracaatları. (2393) 12430

Gedikli Erbaş hazırlama orta okullarına talebe alınıyor

Kayseri'de Gedikli Erbaş hazırlama okulunun I., II., III. sınıflarına, Gedikli'de Sanat Gedikli Erbaş hazırlama okulu ile Ankara'da Musiki Gedikli Erbaş hazırlama orta okulunun yalnız I. sınıfına önümüzdeki eylûlde başlıyacak olan 940 : 941 ders yılı için talebe alınacaktır.

İstekli talebelerin türk ırkından olmaları, kendisinin ve ailesinin kötü hal ve tavır sahibi olmaması, sıhî muayenede muvaffak çıkması ve yapılacak seçme sınavını kazanması şarttır.

Gedikli hazırlama orta okullarına alınacak talebenin yaş haddi:

	Sınıf	Yaş
Gedikli Orta	I	14 : 17
"	II	15 : 18
"	III	16 : 19

yaşlara ait boy ve ağırlık hadleri aşağıda şubelerindeki askerî liseler ve orta okullar talimatının 71. maddesi özlerine göre olması lâzımdır.

Her üç okulun I. sınıfına istekli olanlar en az beş sınıflı ilk okulu bitirmiş olmak şarttır. Orta II. ve III. sınıflara girecek olanlar, bu sınıflara terfi ettiklerine dair hâsıl vesikası veya şehadetname göstermelerdir.

Hangi sınıfa istekli olursa olsun iki senedan fazla tahsili terketmiş olanlar ve ezcümle Gedikliden veya askerî okulardan çıkarılanlar alınamazlar.

Kayseri'de Gedikli Erbaş Hazırlama orta okulunun her üç sınıfı ile Kırıkkale Sanat Gedikli Hazırlama orta okulunun I. sınıflarına köylü istekli, Ankara Gedikli hazırlama orta okulunun I. sınıfına musikiye hevesli şehirli istekliler alınırlar.

Yukarıdaki şartları haiz istekliler bulundukları yerlerden itibaren bulundukları yerin askerlik şubesine müracaat ederek diğer şartlariyle müracaat yollarını öğrenmeleri ilân olunur. (2446) 12449

Askerî Orta okuluna talebe alınıyor

Konya askerî orta okulunun her üç sınıfına da önümüzdeki eylûlün birinci gününde başlıyacak 940 : 941 ders yılı için talebe alınacaktır.

İstekli talebenin türk ırkından olmaları, kendisinin ve ailesinin kötü hal ve tavır sahibi olmaması sıhî muayenede muvaffak çıkması ve yapılacak seçme sınavını kazanmaları şarttır.

Bir sene tahsili terkedenler, yaşını büyütmüş veya küçültmüş olanlar, kendi sınıfının sınıf geçme sınavlarında ipka olunmamış bütünlemeye kalanlar, yaşları, boylarının ağırlıkları talimattaki hadlere uygun olmayanlar askerî okullara alınamazlar.

İsteklilerin, şimdi okudukları okullardan tahsillerine devam etmekle beraber bulundukları yerlerden askerlik şubelerinden diğer kaydükabul şartlariyle müracaat yollarını öğrenmeleri ve buna göre de kaydükabul kâğıtlarını en geç 30/temmuz/940 tarihine kadar tamamlamış olmaları lâzımdır. (2445) 12448

İlâç şişesi alınacak

M. Vekâleti Satın Alma Komisyonundan :

Muhammen 4200 lira fiyat tahmin edilerek muhammen nam ve hesabına eksiltmeye konulan on iki bin adet cam kapaklı ilâç şişesi satın alınmasına eksiltmesine istekli bulunmadığından bu ihtiyaç pazarlıkla eksiltmeye konulmuştur. İsteklilerin pazarlık günü olan 6/haziran/940 cuma günü saat 10 da Ankara M. M. V. satın alma KO. da 325 lira teminatları ile birlikte hazır bulunmaları. (2422) 12451

ASKERÎ FABRİKALAR

2 kalem guteperka alınacak

Askerî Fabrikalar Umum Müdürlüğü Merkez Satın Alma Komisyonundan:

Muhammen edilen bedeli (19.750) lira olan nümunesine göre Guteperka Askerî Fabrikalar umum müdürlüğü merkez satın alma komisyonunca 29-5-940 çarşamba günü saat 11,30 da pazarlıkla ihale edilecektir. Şartname parasız olarak komisyondan verilir. Taliplerin muvakkat teminat olan (1481) lira (25) kuruş ve 2490 numaralı kanunun 2 ve 3. maddelerindeki vesaikle komisyoncu olmadıklarına ve bu işle alâkadar tüccardan olduklarına dair Ticaret odası vesikasiyle mezkûr gün ve saatte komisyona müracaatları. (2396) 12380

13,500 kilo sığır eti alınacak

Askerî Fabrikalar Kırıkkale Grup Müdürlüğü Satın Alma Komisyonundan :

Muhammen edilen bedeli (15.225) lira olan 13,500 kilo sığır eti Askerî fabrikalar Kırıkkale grup müdürlüğü binasında müteşekkil satın alma komisyonunca 3-6-1940 çarşamba günü saat 16 da kapalı zarfla ihale edilecektir. Şartname parasız olarak komisyondan verilir. Taliplerin muvakkat teminat olan (1141) lira (88) kuruşu havi teklif mektuplarını mezkûr günde saat 15 e kadar komisyona vermeleri ve kendilerinde 2490 numaralı kanunun 2 ve 3. maddelerindeki vesaikle mezkûr gün ve saatte komisyona müracaatları. (2304) 12347

120 ton mazot alınacak

Askerî Fabrikalar Umum Müdürlüğü Merkez Satın Alma Komisyonundan:

Tahmin edilen bedeli (18.936) lira olan 120 ton mazot Askerî Fabrikalar Umum Müdürlüğü Merkez satın alma komisyonunca 27-5-1940 pazartesi günü saat 14.30 da pazarlıkla ihale edilecektir. Şartname parasız olarak komisyondan verilir. Taliplerin muvakkat teminat olan (1420) lira (20) kuruş ve 2490 numaralı kanunun 2 ve 3. maddelerindeki vesaikle komisyoncu olmadıklarına ve bu işle alâkadar tüccardan olduklarına dair Ticaret odası vesikasiyle mezkûr gün ve saatte komisyona müracaatları. (2358) 12398

1000 ton kükürt alınacak

Askerî Fabrikalar Umum Müdürlüğü Merkez Satın Alma Komisyonundan:

20 ve 22/mayıs/940 tarihlerinde ilân edilen 1000 ton çubuk veya parça halinde kükürtün yerine 650 ilâ 1000 ton çubuk veya toz halinde ve % 99,5 safiyette kükürt alınacaktır. İhale gene 27/5/940 pazartesi günü saat 14 te pazarlıkla yapılacaktır. (2474) 12469

650 : 1000 ton çubuk veya toz halinde ve % 99,5 safiyette kükürt alınacak

Askerî Fabrikalar Umum Müdürlüğü Merkez Satın Alma Komisyonundan :

Beher tonuna 200 lira bedel tahmin edilen 650 ilâ 1000 ton çubuk veya toz halinde ve % 99,5 safiyette kükürt Askerî Fabrikalar umum müdürlüğü merkez satın alma komisyonunca 27. 5. 1940 pazartesi günü saat 14 de pazarlıkla ihale edilecektir. Şartname (10) lira mukabilinde komisyondan verilir. Taliplerin muvakkat teminat olan (11.250) lira ve 2490 numaralı kanunun 2 ve 3. maddelerindeki vesaikle komisyoncu olmadıklarına ve bu işle alâkadar tüccardan olduklarına dair Ticaret odası vesikasiyle mezkûr gün ve saatte komisyona müracaatları. (2475) 12470

A. LEVAZIM AMİRLİĞİ

Sığır eti alınacak

Ankara Levazım Amirliği Satın Alma Komisyonundan:

1 — 360 ton sığır etinin kapalı zarfla eksiltmesi 24/5/940 saat 15 de Ankara Lv. âmirliği satın alma komisyonunda yapılacaktır.

2 — Muhammen bedeli 111600 lira ilk teminatı 6830 liradır. Şartnamesi 558 kuruş mukabilinde komisyondan alınır. İçinde ticaret odası ve kanunî vesikaları da bulunan kanuna uygun teklif mektupları saat 14 de kadar kabul olunur. (2100) 12157

Koyun eti alınacak

Ankara Levazım Amirliği Satın Alma Komisyonundan :

1 — 160 ton koyun etinin kapalı zarfla eksiltmesinde teklif edilen fiyat pahalı görüldüğünden pazarlıkla eksiltmesi 27/5/940 saat 15 de Ankara Lv. âmirliği satın alma komisyonunda yapılacaktır.

2 — Muhammen bedeli 83200 lira ilk teminatı 5410 liradır. Şartnamesi 416 kuruş mukabilinde komisyondan alınabilir. İsteklilerin ticaret odası ve kanunî vesikalariyle belli vakitte komisyona müracaatları (2427) 12452

BÜYÜK MİLLET MECLİSİ

Benzin alınacak

Türkiye Büyük Millet Meclisi İdare Heyetinden:

1 — Kapalı zarf usuliyle (yüz yirmi bin) litre benzin alınacaktır.

2 — Şartnamesi Meclis daire müdürlüğünden bedelsiz olarak alınabilir.

3 — Eksiltme 3. haziran. 1940 pazartesi günü saat 15. de Büyük Millet Meclisi idare âmirleri heyeti odasında icra kılınacaktır.

4 — Muvakkat teminat miktarı (bin iki yüz altmış iki) liradır.

5 — Kapalı zarfların ihale günü saat on dörde kadar idare heyetine makbuz mukabilinde tevdi edilmesi lâzımdır.

6 — Talipler 2490 sayılı kanunun 2 ve 3. ncü maddelerinde yazılı vesikaları birlikte getireceklerdir. (2354) 12375

MAARİF VEKÂLETİ

Benzin alınacak

Maarif Vekâletinden :

Vekâlet otomobiline alınacak 7200 ilâ 8400 litreden ibaret olan bir senelik benzin ihtiyacı açık eksiltmeye konmuştur.

Bu hususa ait şartname Vekâlet levazım müdürlüğündedir; her gün görülebilir.

Münakasaya iştirâk etmek istiyenler ihale günü olan 6.VI.940 tarihine rastlıyan perşembe günü saat 15 te muvakkat teminat parası olan 134,50 yüz otuz dört lira elli kuruşun malsandığına yatırıldığına dair makbuz veya banka mektubu ile levazım müdürlüğünde teşekkül eden eksiltme komisyonuna müracaatları ilân olunur. (2473) 12468

P. T. T. ve TELEFON Md.

Sahra kablosu alınacak

P. T. T. Umum Müdürlüğünden:

1— İdare ihtiyacı için 190,000 metre tek nakilli sahra kablosu kapalı zarfla eksiltmeye çıkarılmıştır.

2— Muhammen bedel (16200), muvakkat teminat (1215) lira olup eksiltmesi, 15. Haziran 1940. cumartesi günü saat (11) de Ankarada P. T. T. Umum Müdürlük binasındaki satınalma komisyonunda yapılacaktır.

3— İstekliler, muvakkat teminat makbuz veya banka teminat mektubu ile kanunî vesaiki ve teklifi muhtevi kapalı zarflarını o gün saat (10) a kadar mezkûr komisyona vereceklerdir.

4— Şartnameler, Ankarada P. T. T. levazım, İstanbulda P. T. T. levazım ayniyat şubesi müdürlüklerinden bedelsiz olarak mukabilinde verilecektir. (1957) 11966

Mimar mühendis veya fen memuru aranıyor

P. T. T. Umumî Müdürlüğünden :

İdaremize (260) ve (210) lira aylık ücretle birer mimar veya yüksek mühendis ve (170) lira ücretle üç mühendis veya fen memuru alınacaktır.

Taliplerin istida ve evrakı müsbiteleriyle birlikte 5. 6. 940 tarihine kadar Ankara'da P.T.T. umumi müdürlük muamelât müdürlüğüne müracaatları. (2476) 12471

OKULLAR

Muhtelif eşya alınacak

Müzik Öğretmen Okulu Müdürlüğünden:

1 — Aşağıda yazılı 8 kalem ihtiyaç açık eksiltme ile alınacaktır. Nümuneler mekteptedir.

2 — Eksiltme 24. 5. 940 cuma günü saat 15 de mektepler muhasebecilliğinde müteşekkil komisyonda yapılacaktır.

3 — Taliplerin % 7,5 muvakkat teminatını eksiltme başlamadan bir saat eveline kadar muhasebe veznesine yatırmış olacaklardır. Muhamen bedel 721 lira 85 kuruştur. (2190)

Cinsi	Miktarı
Erkek çorabı	79 Çift
Erkek mendili	79 adet
Erkek fanilası	79 adet
Patiska	45 Metre
Erkek gömleği	126 adet
Kız çorabı	47 Çift
Kaşkorsa	47 adet
Renkli patiska (Eflatun)	145 metre

12182

KAZALAR

İmar plânı yaptırılacak

Siverek Belediyesinden:

1 — Siverek kasabasının imar plânlarının tanzimi işi pazarlık usuliyle eksiltmeye konmuştur.

2 — Eksiltmeye iştirâk edeceklerin Nafıa Vekâletinin şehircilik ihtisas vesikasına hazır olması belediyeler imar heyeti fen şefliğinin eksiltmeye itşirâk vesikası almış olmaları lâzımdır.

3 — İşin keşif bedeli (4500) liradır. Muvakkat teminatı 337,5 liradır.

4 — Pazarlıkla eksiltme günü 1-6-940 tarihine müsadif cuma günü saat (15) te Siverek belediye dairesinde teşekkül edecek olan eksiltme komisyonu huzurunda yapılacaktır.

5 — Eksiltmeye iştirâk edeceklerin mezkûr tarihte eksiltme saatine kadar komisyona vesikalariyle müracaatları veya posta ile gönderdikleri takdirde bu saate kadar komisyona tevdi edilmiş bulunması lâzımdır.

6 — Mukavele ve şartnameler Siverek belediyesi ile Ankara'da belediyeler imar heyeti şefliğinden parasız alınabilir. (4005) (2335) 12337

ANKARA BELEDİYESİ

Karoser yaptırılacak

Ankara Belediyesinden :

1 — İtfaiyede mevcut Fort şasesi üzerine üç adet karoser pazarlıkla yaptırılacaktır.

2 — Muhammen kıymeti (2100) liradır.

3 — Teminat (315) liradır.

4 — Şartnamesini görmek istiyenlerin encümen kalemine ve isteklilerin de 24/5/940 cuma günü saat 10,30 da belediye encümenine müracaatları. (2472) 12467

Amonyak alınacak

Ankara Belediyesinden :

1 — Belediye ihtiyacı için 250 - 300 kilo amonyak pazarlıkla alınacaktır.

2 — Muhammen kıymeti (1050) liradır.

3 — Teminat (78,75) liradır.

4 — Şartnamesini görmek istiyenlerin her gün encümen kalemine ve isteklilerin de 28-5-940 salı günü saat 10,30 da belediye encümenine müracaatları. (2471) 12466

Şişe kapsülü alınacak

Ankara Belediyesinden :

1 — Gazoz ve soda şişelerinde kullanılmak üzere (1,008,000) adet şişe kapsulu pazarlıkla alınacaktır.

2 — Muhammen bedeli 3500 liradır.

3 — Teminat (262,5) liradır.

4 — Şartnamesini görmek istiyenlerin her gün encümen kalemine ve isteklilerin de 28-5-940 salı günü saat 10.30 da belediye encümenine müracaatları. (2470) 12465

VİLÂYETLER

Kapalı zarf usulile eksiltme ilânı

Eskişehir Nafıa Müdürlüğünden :

1— Eksiltmeye konulan iş Eskişehir Sivrihisar yolunun 39+990—63+354 kilometreleri fasılasında tesviyei turabiye ve şose inşaatı.

2— Keşif bedeli 167416,62 liradır.

3— Bu işe ait şartnameler ve evrak şunlardır :

A- Bayındırlık işleri genel şartnamesi.
B- Tesviyei turabiye, şose ve kârgir inşaata ait umumî fennî şartname.
C- Grafik
D- Metraj
E- Hususî şartname
F- Fiyat bordrosu
G- Proje
H- Keşif
İ- Eksiltme şartnamesi
J- Mukavele projesi.

İstiyenler bu evrakı her zaman Ankara, İstanbul, ve Eskişehir Nafıa Müdürlüklerinden ve bedelsiz olarak görebilirler.

4— İş yeri Eskişehir - Sivrihisar yolunun 39+990—63+354 kilometreleri fasılasındadır.

5— Yapılacak iş 23364 metre tul tesviyeyi turabiye ve şose inşasıdır.

6— Eksiltme 17. 6. 940 tarihinde Eskişehir'de vilâyet binasında toplanan daimî encümende saat 15 de yapılacaktır.

7— Eksiltme kapalı zarf usûlü ile dir.

8— Eksiltmeye girmek istiyenlerin 9620,83 lira muvakkat teminat vermesi ve aşağıda gösterilen vesikaları haiz olup göstermesi lâzımdır.

A- En az ve bir defada 100,000 liralık şose işi yaptığına dair bonservise müsteniden ihaleden sekiz gün evel vilâyete müracaatla alacakları ehliyetname.

B- Bu kadar işi başarabileceğine dair maruf bankalardan alınmış malî referans.

9— Teklif mektupları yukarıda 6 ıncı maddede yazılı saattan bir saat eveline kadar vilâyet daimî encümeni riyasetine makbuz mukabilinde verilecektir. Posta ile gönderilecek mektupların nihayet 6 ıncı maddede yazılı saate kadar gelmiş olması ve dış zarfın mühür mumu ile iyice kapatılması lâzımdır. Postada olacak gecikmeler kabul edilmez. (2328) 12348

Parke yol inşası

Adana Belediye Riyasetinden:

1— Asfalt Dörtyol ağzından Kuruköprüye kadar uzanacak olan divan yolunun tevsien ve parke olarak inşası kapalı zarf usûlü ile eksiltmeye konulmuştur.

2— Keşif bedeli 22050 lira 30 kuruştur.

3— Muvakkat teminatı 1653 lira 77 kuruştur.

4— İhalesi Haziranın dördüncü salı günü saat 15 de belediye encümeninde yapılacaktır.

5— Şartname keşif, proje ve diğer evrakı belediye fen işleri müdürlüğündedir.

İsteyenler 110 kuruş mukabilinde alabilirler.

6— Parke yol inşaatı münakasasına gireceklerin ihale tarihinden en az üç gün evel Belediye Fen işleri müdürlüğüne müracaatla bu işi başarabileceklerine dair ehliyet vesikası almaları şarttır.

7— Taliplerin ihale günü teklif mektuplarına ehliyet vesikası, ticaret odası kayıt vesikasını ekleyerek en geç saat 14 de kadar teklif mektuplarını belediye reisliğine makbuz mukabili vermeleri ilân olunur. 12371

Köprü inşası

Bursa Nafıa Müdürlüğünden:

1— Eksiltmeye konulan iş : (Bursa Karacabey yolunun 59+000 kilometresindeki Uluabad köprüsünün ahşap olarak yeniden inşası) olup keşif bedeli 16.000 liradır.

2— Eksiltme 6. 6. 940 perşembe günü saat 16 da Bursa Nafia Müdürlüğü eksiltme komisyonu odasında kapalı zarf usûlü ile yapılacaktır.

3— Bu işe ait hülâsai keşif, ölçme cetveli, proje, fennî hususî kapalı zarf usûlü ile eksiltme, bayındırlık işleri genel şartnamelerile mukavele projesi Nafia dairesinde görülebiliceği gibi seksen kuruş mukabilinde birer örnekleri alınabilir.

4— Eksiltmeye girebelmek için 1200 lira muvakkat teminat vermeleri, üçüncü maddede yazılı evrakı kabul ve imza etmeleri, bu inşaatı yapabileceklerine dair ehliyet vesikası (bu vesika ihale gününden evel Bursa vilâyetine müracaat edilerek Nafia Müdürlüğünden alınacaktır.) Ticaret odasına kayıtlı olduğuna dair 940 yılı varakası ile birlikte teklif mektuplarını 2490 sayılı kanunun hükümleri dahilinde hazırlayıp 6. 6. 940 perşembe günü saat 15 e kadar komisyon reisliğine makbuz mukabilinde vermeleri ilân olunur.

Postada vuku bulacak gecikmeler kabul edilmez. (2346) 12351

Taş ihzarı

Antalya İlbaylığından:

1 — Antalya - Manavgat yolunun 46 + 000 — 54 + 000 kilometreleri arasında 6400 metre mikâbı kırma taş ihzarı işi 17280 lira keşifli bedel üzerinden 1. 6. 940 cumartesi günü saat on bire kadar kapalı zarf usuliyle eksiltmeye konmuştur.

2 — Teklif mektuplarının 2490 sayılı kanunun 32 inci maddesi tarifatı dairesinde ve ehliyet vesikasiyle birlikte aynı günde saat ona kadar idareihususiye binasında toplanacak olan daimî encümen reisliğine teslim edilmesi lâzımdır.

3 — Muvakkat teminat mikdarı 1296 liradır.

4 — İşin bitme tarihi 940 ağustos sonudur. İsteyenler şartname ve saireyi encümen bürosunda görebilirler. (3667/2142) 12137

İnşaat Münakasası

Elâzığ Nafıa Müdürlüğünden :

1 — 37666 lira 84 kuruş bedeli keşifli memleket hastanesi ikinci kısım inşaatı 16. 5. 940 tarihinde ihalesi yapılmak üzere kapalı zarf usuliyle eksiltmeye konulmuş ise de mevcut taliplerin teklif mektuplarını tarifatı kanuniye dairesinde imlâ etmediklerinden mezkûr işin 16. 5. 940 tarihinden itibaren bir ay içinde pazarlığa konulmuştur.

2 — Bu işe ait evrak şunlardır:
A) Hulâsai keşif
B) Tafsilât keşfi
C) Vahidi fiyat cetveli
D) Hususî ve fennî şartname
E) Bayındırlık işleri genel ve yapı işleri 940 fennî şartnamesi
F) Mukavelename projesi
J) Eksiltme şartnamesi

3 — Eksiltmeye girebilmek için istekliler 2825 lira muvakkat teminat vermesi ve bundan başka aşağıdaki vesikaları ibraz etmesi lâzımdır.

A) Eksiltmeye girebilmek için nafıa müdürlüğünden alınmış ehliyet vesikası.
B) 939 yılına ait ticaret odası vesikası
D) İnşaat müddetince iş başında diplomalı bir fen memuru bulunduracaklarına dair taahhütname verilecektir. (4209/2435) 12454

Köprü inşaatı

Seyhan Nafıa Müdürlüğünden :

1 — Seyhan vilâyeti dahilinde Ceyhan kazasında inşa edilmekte olan Ceyhan köprüsü sağ sahili tahkimatı keşif tutarı olan (24480) lira (58) kuruşla kapalı zarf usuliyle eksiltmeye konulmuştur.

2 — Eksiltme 7. 6. 940 tarihine müsadif cuma günü saat on beşte Seyhan Nafıa dairesinde yapılacaktır.

3 — İstiyenler bu işe ait keşifname ve sair evrakını görmek için Seyhan Nafıa müdürlüğüne müracaat edebilirler.

4 — İsteklilerin (1836) lira muvakkat teminat vermesi ve ehliyet vesikaları alabilmeleri için evelce yaptıkları inşaata mukabil aldıkları evrakı müsbitelerini dilekçelerine bağlamak suretiyle ikinci maddede yazılı günden sekiz gün evel vilâyete müracaat etmeleri lâzımdır.

Posta ile gönderilecek tekliflerin dış zarfı mühürlenmiş olarak kapatılmış olacaktır. Postada olacak gecikmeler kabul edilmez. (4174/2433) 12453

Okul binası yaptırılacak

Van Nafıa Müdürlüğünden :

1 — Van'da yapılacak beş sınıflı ilk okulun üçüncü kısım inşaat miktarı 1800 liradır.

2 — Bu işe ait şartnameler ve evrak şunlardır:

a) Eksiltme şartnamesi,
b) Mukavele projesi,
c) Bayındırlık genel şartnamesi,
d) inşaata ait fennî ve hususî şartname,
e) Metraj, keşif hulâsası, silsilei fiyat cetveli.

İstiyenlere bu şartnameleri ve evrakı ücretsiz olarak Nafıa Md. de gösterilir.

3 — Eksiltme 22/5/940 tarihine rastlıyan perşembe günü saat onda vilâyet makamında teşekkül edecek komisyon huzurunda yapılacaktır.

4 — Münakasa kapalı zarf usuliyle olacaktır.

5 — Eksiltmeye girebilmek için isteklilerin 1350 lira muvakkat teminat yatırmaları, bundan başka eksiltmenin yapılacağı günden sekiz gün evel Van vilâyeti ehliyet vesikası komisyonuna müracaatla alacağı ehliyet vesikasını ibraz edecekleri,

6 — Teklif mektupları yukarda 3. cü madde yazılı saatten bir saat eveline kadar hususî muhasebe binasına, Ziraat Bankasına yatırılan 1350 liralık muvakkat teminat makbuzunu vilâyet makamında eksiltme komisyon riyasetine vereceklerdir.

7 — Posta ile gönderilecek mektupların nihayet üçüncü maddede yazılı saate kadar gelmiş olması ve dış zarfın mühür mumiyle iyice kapatılmış olması lâzımdır. Postada olacak gecikmeler kabul edilmez. 12472

NAFIA VEKÂLETİ

3 Köprü inşaatı

Nafıa Vekâletinden:

Diyarbakır - Cizre hattının 51+845 inci kilometresinde muvakkat bir ahşap köprü ile 67+450 inci kilometrede sekiz gözlü bir betonarme ve 77+700 üncü kilometrede on defa ellilik diğer bir betonarme köprü inşası kapalı zarf usuliyle münakasaya konulmuştur.

1 — Münakasa 7/6/940 tarihine tesadüf eden cuma günü saat 16 da vekâletimiz demiryollar inşaat dairesindeki münakasa komisyonu odasında yapılacaktır.

2 — Bu üç köprünün muhammen bedeli 1 600 000 liradır.

3 — Muvakkat teminatı 61 750 liradır.

4 — Mukavele projesi, eksiltme şartnamesi, bayındırlık işleri genel şartnamesi fennî şartname, betonarme şartnamesi, betonarme kontrol talimatnamesi, massif köprüler için hesap esasları, ahşap köprüler için hesap esasları, 91 b numaralı malzeme tipi, vahidi kiyasii fiat cetveli, vaziyeti umumiye resimleri, betonarme için vahidi kiyasii fiat cetvelinden mürekkep bir takım münakasa evrakı 50 lira mukabilinde inşaat dairesinden tedarik olunabilir.

5 — Bu işe girmek istiyenlerin laakal 50 metre açıklıkta betonarme köprü yapmış olmaları şart olup talipler referans ve diğer vesikalarını bir istidaya bağlıyarak münakasa tarihinden en az sekiz gün evel vekâlete vermek suretiyle bu iş için ehliyet vesikası istiyecekler ve bu ehliyet vesikasını münakasa komisyonuna ibraz edeceklerdir. Münakasa tarihinden sekiz gün evel yapılmamış olan müracaatlar nazarı itibare alınmıyacaktır.

6 — Bu münakasaya girecekler arttırma, eksiltme kanunu ile eksiltme şartnamesi mucibince ibrazına mecbur oldukları evrak ve vesaiki mezkûr kanun ve şartnamenin tarifatı dairesinde hazırlıyacakları teklif zarflarını 7/6/940 tarihinde saat on beşe kadar numaralı makbuz mukabilinde münakasa komisyonu başkanlığına vermiş olmaları lâzımdır. (2400) 12450

Yapı ve imar işleri ilânı

Nafıa Vekâletinden:

1— Eksiltmeye konulan iş : Ankara Atatürk Lisesi kalorifer ve sıhî tesisatıdır.

Keşif bedeli 63335 lira 12 kuruştur.

2— Eksiltme 5. 6. 1940 çarşamba günü saat 15 de Nafia Vekâleti yapı imar işleri reisliği eksiltme komisyonu odasında kapalı zarf usuliyle yapılacaktır.

3— Eksiltme şartnamesi ve buna müteferri evrak 3 lira 17 kuruş bedel mukabilinde Yapı ve İmar İşleri Reisliğinden alınabilir.

4— Eksiltmeye girebilmek için isteklilerin 4416 lira 76 kuruşluk muvakkat teminat vermeleri ve Nafia Vekâletinden bu işe girebileceklerine dair alınmış ehliyet vesikası ibraz etmeleri lâzımdır. Bu vesika eksiltmenin yapılacağı günden en az sekiz gün evel isteklilerin bir istida ile Nafia Vekâletine müracaatları ve dilekçelerine en az bir kalemde 30.000 liralık bu işe benzer bir iş yaptıklarına dair işi yaptıran idarelerden alınmış vesika raptetmeleri muktazidir. Bu müddet zarfında vesika talebinde bulunmıyanlar eksiltmeye giremiyeceklerdir.

5— İstekliler teklif mektuplarını ihale günü olan 5. 6. 1940 çarşamba günü saat on dörde kadar eksiltme komisyonu reisliğine makbuz mukabilinde vermeleri lâzımdır.

Postada olacak gecikmeler kabul edilmez. (2382) 12400

Zayi — Vakfıkebir kazası askerlik şubesinden aldığım terhis tezkeremi kaybettim. Yenisini alacağımdan eskisinin hükmü olmadığı ilân olunur.

Trabzon Maçka Hacıvera köyünden Osman oğlu Hasan Kaya. 2011

HARİCİYE VEKÂLETİ

Satılık eşya

Hariciye Vekâletinden:

Vekâletin müstamel ve hurda bazı eşyası 24 mayıs 1940 cuma günü saat 16 müzayede ile satılacağından isteklilerin müzayede günü Vekâlet levazım müdürlüğüne müracaatları. (2169) 12151

ANKARA VALİLİĞİ

Kereste alınacak

Ankara Valiliğinden :

Pasif korunma için alınacak kereste 27/5/940 pazartesi günü saat 15 buçukta daimî encümende ihalesi yapılmak üzere pazarlığa konulmuştur.

Keşif bedeli (500) lira muvakkat teminatı (37) lira (50) kuruştur.

İsteklilerin teminat mektup veya makbuzu ticaret odası vesikasiyle birlikte sözü geçen gün ve saatte daimî encümene gelmeleri.

Bu işe ait keşif ve şartnameyi her gün nafıa müdürlüğünde görebilecekleri (2467) 12462

Badana yaptırılacak

Ankara Valiliğinden :

Hususî idarenin tahakkuk müdürlüğü işgalindeki binanın 330 lira 16 kuruş muhammen bedelli cephe badanası işi 27/5/940 tarihinde saat 15.30 da vilâyet daimî encümeninde pazarlıkla ihale edilecektir.

Taliplerin ihale günü daimî encümene ve şartnameyi görmek istiyenlerin de her gün encümen kalemine müracaatları ilân olunur. (2443) 12455

Pasif korunma malzemesi alınacak

Ankara Valiliğinden :

Keşif bedeli (495) lira (50) kuruştan ibaret bulunan pasif korunma malzemesi 27/5/940 pazartesi günü sat 15 buçukta daimî encümende ihalesi yapılmak üzere pazarlığa konulmuştur.

Muvakkat teminatı (37) lira (16) kuruştur.

İsteklilerin teminatı mektubu veya makbuzu, ticaret odası vesikasiyle birlikte sözü geçen gün ve saatta daimî encümene gelmeleri. Buna ait keşif ve şartnameyi her gün Nafıa müdürlüğünde görecekleri. (2468) 12463

4 kamyon alınacak

Ankara Valiliğinden :

Nafıa dairesi için alınacak 4 adet kamyonun mübayaası kapalı zarf usuliyle eksiltmeye çıkarılmıştır.

İhalesi 10/6/1940 perşembe günü saat on beş buçukta Ankara daimî encümende yapılacaktır. Keşif bedeli (14000) liradan ibarettir.

İsteklilerin teklif mektuplarını, (1050) liralık muvakkat teminat mektup veya makbuz, ticaret odası vesikasiyle birlikte sözü geçen günde saat 14 buçuğa kadar daimî encümen reisliğine vermeleri lâzımdır.

İstekliler keşif ve şartnameyi her gün Ankara ve İstanbul nafıa müdürlüklerinde görebilirler. (2466) 12461

Yavrunuz saadetinizdir...

Onun gürbüz ve sıhatli yetişimi; tabiatın tıpkı bir yavru gibi sinesinde yetiştirdiği saf ve normal gıda ile mümkündür. Her anne tabiatın insanlara bahşettiği bu kudret güzelliğinden istifadeyi geri bırakmamalıdır.

ÇAPAMARKA

Müstahzaratında bu hassa tamamen mevcuttur

Beşiktaş ÇAPAMARKA Tarihi tesisi 1915

M. M. V. Hava Müsteşarlığı

Minder kılıflık bez alınacak

M. M. Vekâleti Hava Satın Alma Komisyonundan :

1 — 20.000 ilâ 25.000 metre minder kılıflık bez pazarlıkla satın alınacaktır. Muhammen bedeli 12.000 lira olup katî teminat miktarı 1.800 liradır. Pazarlığı 24/5/940 da cuma günü saat (11) de hava satın alma komisyonunda yapılacaktır. İdârî şartname, evsaf ve nümunesi her gün öğleden sonra komisyonda görülebilir. İsteklilerin muayyen gün ve saatte katî teminat ve kanunî belgeleriyle komisyonda bulunmaları. (2469) 12464

FOSFARSOL

EN BİRİNCİ

Kan, Kuvvet, İştiha Şurubudur

İSVİCRE MAMULÂTI MEŞHUR

SKO

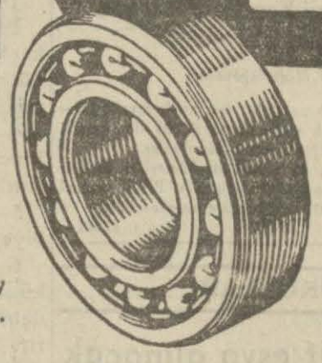

BİLYA ve BİLYALI yatakları gelmiştir

Taşradan acenta aramaktadır.

Satış yeri: Galata, Karaköy palas hanı karşısında 84 No.

İbrahim Taşçıoğlu ve ortakları 6120

Yiyecek, içecek ve yakacak

İhtiyacınızı; taze, temiz ve ucuz olarak kolaylıkla tedarik etmek istiyeceğiniz şüphesizdir.. O halde :

Memurlar Kooperatifi

Mağazalarına müracaat eylediğiniz takdirde siparişleriniz itina ile evinize gönderilecek ve bu arzunuz, memnun olacağınız bir şekilde yerine gelecektir.

Merkez mağazası Tel : 1427. Yenişehir mağazası Tel : 5864. Bahçeli evler mağazası 3485/43, Hamamönü mağazası Tel : 1974. 1912

Afyon satacakların nazarı dikkatine

Toprak mahsulleri ofisinden :

Peşin para ile Ofis tarafından mübayaa edileceği ev ilân edilen afyonlardan bizzat veya bilvekâle İstanbu afyon deposuna malını teslim edemiyecek olanların, larını aşağıdaki şartlarla muhitlerindeki T. C. Ziraat kası şube ve sandıkları vasıtasiyle teslim edebilecekler olunur:

1. — Afyonlar sahipleri tarafından sandıklanmış ol halde kendilerine en yakın buldukları T. C. Ziraat Ba sı şube ve ajanslarına teslim edilecektir. Bu sandıkla rine (Toprak Mahsulleri Ofisi İstanbul Şubesine tesli dilmek üzere T. C. Ziraat Bankası İstanbul Şubesine resi yazılacak ve malın mahreciyle beraber teslim ed intihap edeceği bir marka da sandıklar üzerine vurul tır. Aynı mahreçten bir şahsa aid müteaddit sandıkla lunduğu takdirde, bu sandıklar aynı markayı hamil ol ğı gibi sahipleri muhtelif olan sandıkların biribirine be yen markayı taşımamalarına da dikkat edilecektir.

2. — Derununda afyon olduğu beyaniyle, sahibi tar dan Ziraat Bankası sube ve sandıklarına teslim edile sandıklar tahtası delinerek gecirilmek suretiyle çapra ma tellenecek ve telin iki ucu Ziraat Bankasiyle sahib rafından mühürlenecektir.

3. — Bu suretle mühürlenmiş sandıklar T. C. Ziraat B kası şube ve sandıkları tarafından İstanbul şubelerine kedilecek ve Bankanın İstanbul şubesi marifetiyle Of afyon deposuna teslim edilecektir. Teslimde malın m diyle mal sahibinin ismi de İstanbul şubesine bildiri olacaktır. Sandıkların İstanbul'da Ofis deposunda tesli de mühürleri bozulmuş veya teli kopmuş olduğu takdi bu cihet banka memuru huzurunda müştereken imza ed cek bir zabıt varakasiyle tesbit edilecektir.

4 — Afyonların sahibi elinden itibaren İstanbul'da tesellümü yapılıp bedelleri tahakkuk ettirilinciye kada pılacak her türlü ambalâj, naklive, sigorta, hammaliye ve saire gibi masraflar mal sahibine aid olacağından hic bir masraf tesviyesine mecbur tutulmıyacaktır.

5. — Ofisin İstanbul'daki afyon deposunda ipridar lümde Ofis eksperleri tarafından yapılacak hikemî mu ne neticesinde zuhur edecek mağşuş, hileli ve katkılı af lar Ofisce mübayaa edilmiyecektir. Bu gibi afyonlar, rafı sahibine aid olmak üzere T. C. Ziraat Bankası sahibine iade edilebilecektir.

6. — Ofis eksperleri tarafından yapılacak hikemî m yene ile tahlilâtı ticariye laboratuvarında yapılacak kim vî tahlilin vereceği neticeyi mal sahibinin peşinen ka ettiğini ve bu yüzden ileride gerek T. C. Ziraat Banka ve gerekse Ofise karşı hiç bir hak ve mutalebede bulun yacağını ve afyonların T. C. Ziraat Bankasına teslimi a dan itibaren Ofisçe katî tesellümü ve bedellerinin taha ku yapılmcıya kadar geçecek zaman zarfında afyonl ârız olacak fire ve sair nakiseden dolayı Toprak Mah leri Ofisinin ve T. C. Ziraat Bankası Sube ve sandıkla hiç bir mesuliyet kabul etmiyeceği bidayeten mal sahib Banka tarafından kabul ettirilecektir.

7. — Bu muameleden dolayı yapılacak her türlü ha masraflar mal sahibine aid olacağı gibi T. C. Ziraat B kasının tahakkuk edecek mal bedeli üzerinden alacağı de bir nisbetindeki tahsil ve tavassut komisyonu da mal hibine aid olacak ve T. C. Ziraat Bankası bundan ba mal sahibine hiç bir masraf ve komisyon tahmil etmi cektir.

8. — 31. Mayıs. 1940 tarihine kadar T. C. Ziraat Ban şube ve sandıklarına teslim edilmiş afyonlar miadında tanbul'da Ofis deposuna teslim edilmiş ad ve itibar olu caktır. (2236) 11243

M. M. V. DENİZ LEVAZIM

Çelik saç ve demir alınacak

M. M. V. Deniz Levazım Satın Alma Komisyonundan :

1 — Tahmin edilen bedeli (20600) lira olan muhtelif ebatta ceman 51500 kilo yumuşak çelik saç ve dövme çubuk demir 25/mayıs/940 tarihine rastlıyan cumartesi günü saat 11 de pazarlıkla alınacaktır.

2 — Katî teminatı 3090 lira olup şartnamesi her gün komisyondan parasız olarak alınabilir.

3 — İsteklilerin 2490 sayılı kanununda yazılı vesikalarla birlikte belli gün ve saatte Kasımpaşa'da bulunan komisyona müracaatları. (4224) 2456

Avrupa'da en çok kullanılan

POKER

TRAŞ BIÇAĞI

POKER

Traş bıçakları memleketimizde dahi en çok sevilen

Poker traş bıçağıdır

Amele yurdu binası yaptırılacak

Ereğli Kömürleri İsletmesi Genel Direktörlüğünden:

1 — Zonguldak'ta Asma mevkiinde yapılacak olan bir adet 600 kişilik amele yurdu binası inşaatı, kapalı zarf usuliyle eksiltmeye konmuştur.

2 — İşin vahidi fiyat esasına göre ilk keşif tutarı 125758,72 lira olup muvakkat teminatı 9431,90 liradır.

3 — Eksiltme 7 haziran 940 cuma günü saat 15 de Zonguldak'ta Ereğli Kömürleri İşletmesi genel direktörlüğü binasında yapılacaktır.

4 — Eksiltmeye iştirâk etmek istiyenlerin, münakasa gününden bir gün evel, İşletme inşaat müdürlüğüne müracaatla bir ehliyet vesikası almaları icabeder.

5 — İstekliler, bu işe ait ve aşağıda gösterilmiş bulunan evrakı, Zonguldak'ta Ereğli Kömürleri İşletmesi inşaat müdürlüğünde, Ankara'da; Etibank inşaat müdürlüğünde, İstanbul'da; Etibank İstanbul bürosunda görüp mahallinde tetkik ve tedarik edebilirler.

Bahsi geçen evrak şunlardır:

A) Eksiltme şartnamesi
B) Mukavele projesi
C) Birinci keşif cetveli
D) Vahidi fiyat listesi
E) Hususî fennî şartname
F) Etibank yapı işleri umumî fennî şartnamesi

2009

Türkiye İş Bankası A. Ş. Memurları Yardım Cemiyetinden:

Cemiyetimiz nizamnamesinin 3 üncü maddesi 15 mayıs 940 tarihinde toplanan umumî heyetçe aşağıdaki şekilde değiştirilmiştir.

Madde 3 — Cemiyetin maksadı Türkiye İş Bankası memurlarına cemiyet idare heyetinin tensip ve tesbit edeceği şekillerde ve miktarda veya başka suretlerde yardımda bulunmaktır. Yapılacak nakdî yardımdan dolayı kanunî hadler dairesinde faiz alınmacak ve bu suretle hasıl olacak kâr cemiyetin varidatı olarak esas paraya ilâve edilecektir.

Memurun borçları idare heyetince kabul edilecek taksitlerle ödenir. Borcun vâdesi her halde bir seneyi geçemez." 2010

İzona

SAÇ SABUNU

Saçlarınızı muhafaza için harikulade tesirini ilk kullanışta göreceksiniz.

30 Kuruştur

İNGİLİZ

RADYOSUNUN

Kıymetinden çok fazla değeri vardır.

FERRANTİ ismini taşıyan her ahize ve teferrüatı, dünyada bulunan en hassas, temiz ve sağlam maddelerden yapılır. Dünyada bunlardan daha hassas, temiz ve sağlam maddeler bulunması mümkün olduğu zaman, bunları kendi cihazlarında ilk kullanacak müessese şüphesiz ki FERRANTİ'dir.

FERRANTİ AHİZELERİNİN işçiliğiise, en yüksek ve fennî işçiliktir

Ankara satış yeri: Anafartalar caddesi No. 111

HALİL NACİ MIHÇIOĞLU

6147

DAKTİLO KURSU

71 inci devresini de % 50 tenzilâtla açmış ve kayıtlara başlamıştır. Belediye sırası Hanef Apart. No. 4 Tel: 3714 1827

Mağden kömürü alınacak

Ankara Eleketrik ve Havagazı T. A. Şirketinden :

Şirketimizin 1.6.1940 tarihinden 31.5.1941 tarihine kadar ihtiyacı olan takriben yirmi bin ton yıkanmış 0/10 boyda Zonguldak mağden kömürü, aylık partilerle ve şartnamede yazılı ahkâma tamamen riayet etmek şartile satın alınacaktır.

Şartnamenin şirket müdüriyetinden alınması ve tekliflerin 10/haziran/940 tarihine kadar müdüriyetimize verilmesi ilân olunur. 2003

Ankara Lv. Amirliği Sa. Al. Ko. na gönderilen hariç askerî kıtaat ilânları

Saman alınacak

Elazığ Tümen Satın Alma Komisyonundan :

1 — Tümenin Elâzığ birlikleri hayvanatının senelik 1.150.000 kilo samanı kapalı zarfla eksiltmeye konmuştur.

2 — Eksiltmesi 8/haziran/940 cumartesi günü saat 10 da tümen binasında satın alma komisyon dairesinde yapılacaktır.

3 — Muhammen bedeli 17250 lira ve muvakkat teminatı 1293 lira 75 kuruştur.

4 — Şartnameyi görmek istiyenler komisyona müracaatla her gün görebilirler.

5 — İsteklilerin belli günde eksiltme saatından bir saat evel kanunun tarifleri dahilinde doldurup kapadıkları zarfları komisyona vermeleri lâzımdır. (2460) 12457

Yiyecek ve yakacak alınacak

Dörtyol Askerî Satın Alma Komisyonundan:

1 — Dörtyoldaki alayın ve İskenderundaki müfrezenin 941 senei maliye fında münakasaya çıkarılacak mevaddın cinsi vemikdarı umum tutarı ve teminatları aşağıda gösterilmiştir.

2 — Münakasa Dörtyol belediye salonunda 3. 6. 940 tarihinde pazartesi at on dörtte yapılacaktır. (2269) 12267

Kaç aylık olduğu	Münakasaya çıkarılan erzakın cinsi	Mikdarı ton	Umum bedeli Lira	Muvakkat Lira
Dört aylık	un	260	39000	2925
Senelik	sığ. eti	219	32302	2423
Senelik	odun	1324	13240	1000
Senelik	saman	302400	3326,40	249
Senelik	yulaf	454	21792	1645
Senelik	kuru ot	302,400	10594	794

ULUS — 21 inci yıl. — No. 6753

İmtiyaz sahibi

İskender Artun

Umumî Neşriyatı İdare Eden Yazı İşleri Müdürü

Mümtaz Faik FENİK

Müessese Müdürü: Nasit ULUĞ

ULUS Basımevi ANKARA

YENİ SİNEMA

Bu gece saat tam 21 de

RAŞİD RIZA - E. SADİ TEK - HALİDE PİŞKİN ve arkadaşları

4 üncü temsil

TAŞ PARÇASI (piyes 2 perde)

KILIBIK (vodvil 3 perde)

FİYATLAR

Loca: 400 — O. K: 100 — Balkon: 75

Kol.: 75 — Duhuliye: 50

Temsil müddetince sinema saatleri: 14 — 16 — 18

ZÜĞÜRT MİLYONER

HALK SİNEMASI

Bugün Bu gece

Haksızlığa karşı isyan edenlerin başlarına gelen fecaat

SEVİMLİ HAYDUT

Mevsimin seçme filmlerinden tamamen RENKLİ

TİRON POWER - HENRİ FONDA - N. KELLY

Seanslarr

Saat: 14.30 - 16.30 - 18.30 - 21 de

Saat: 12,15 te ucuz matine

Mahkûmlar Kalesi

SUS SİNEMASI

Bu gün bu gece

Kahramanlık ve macera kaynağı

HİND AVCI ALAYI

Baş Rollerde:

PATRİC KNOWLES - RİCHARD CROMWELL - ROCHELLE HUDSON

Seans sattleri

Saat: 14 - 16 - 18 - 20.30 da

Saat: 12 de ucuz matine

FARGO KAMYONLARIMIZIN geldiğini ve derhal teslime amâde olduklarını saygı ile bildiririz. CHRYSLER ANKARA Telefon numarası: 30