PAZAR
29
EYLÜL
1940
5 KURUŞ

ULUS Basımevi
Çankırı Caddesi, Ankara
Telgraf: ULUS Ankara
TELEFON
Başmuharrirlik 1371
Yazı İşleri Müdürü 1061
Müessese Müdürü 1144
Yazı İşleri 1062
İdare 1064

ULUS

ADIMIZ ANDIMIZDIR

Bugün 2. inci sayfada
Ham maddelerden petrol !
Yazan : Sadreddin ENVER

" Dil inkılâbı yeni Türkiyenin büyük reform "
" işlerinde başlı başına büyük bir mevzudur "

Millî Şefimizin dil inkılâbı hakkındaki mütalealaları

Türk dilinde istediğimiz gayeleri tahakkuk ettirmek için geniş mikyasta ve çok sebatlı olarak çalışmıya mecburuz

Ankara; 28. a.a. — Reisicümhur İsmet İnönü, Burdur saylavı ve Türk Dil Kurumu Genel Sekreteri İbrahim Necmi Dilmen'e aşağıdaki telgrafı göndermişlerdir :

" Dil Kurumu'nun yeni senesi münasebetiyle Kurum'un çalışmaları hakkında memlekete verilen malûmatı vatandaşlar yakın bir ilgi ile dinleliler. Dil inkılâbı yeni Türkiye'nin büyük reform işlerinde başlı başına büyük bir mevzudur. Türk dilinde istediğimiz gayeleri tahakkuk ettirmek için geniş mikyasta ve çok sebatlı olarak çalışmıya mecburuz. Kurum'un idealist çalışmasını kolaylaştırmak için herkes ona yardım edecektir. Vadettiğiniz yeni ve güzel eserleri itimatla bekliyoruz. Hepinizi tebrik ederim. "

Türk Dil Kurumu'nun teşekkürü

Ankara; 28. a.a. — Türk Dil Kurumu Genel Sekreterliğinden :

Sekizinci dil bayramı dolayısiyle yurdun her tarafındaki Parti ve Halkevleri kuruluşlarından ve birçok Kurum üyeleri ve dilseverler tarafından telgraf ve yazı ile yapılan candan kutlamalardan dolayı Türk Dil Kurumu içten gelen teşekkürlerinin herkese bildirilmesini Anadolu Ajansından rica eder.

Dil bayramında düşünceler

Falih Rıfkı ATAY

Böyle bayramlar fikir ve dâva adamlarının umumî bir yoklama yapmalarına hizmet eder. Nerede idik, nereye gidecektik, neredeyiz? Millî kalkınma meselelerimizin hepsi için, hiç olmazsa yılda bir defa aynı sualleri soracağız. İlk hareket durmaksızın devam etmek, muvaffakiyetsizlikleri tasfiye etmek, iyi neticeleri sağlamak ve takviye etmek lâzımdır.

Osmanlı devrinin dili, kendisi kadar melez idi. Osmanlı tâbiri nasıl bir milliyet ifade etmezse, osmanlıca da millî bir lisan addedilemez. Osmanlı sıfatını, kendilerinde, türk sıfatı ile değiştiren ilk mütefekkirler, evelâ, dil bahsi üstünde durmak zaruretinde kaldılar. Bu cereyan, uzun müddet, medrese ve tanzimat edebiyatçılarının mukavemetine uğramıştır. Devlet gibi, mektep de osmanlı idi.

Yeni türk devleti, her türlü mücadelede olduğu gibi, dil mücadelesinde dahi garpçi milliyetperverlerin zaferi eseridir. Dil ve harf inkılâbına kadar, yeni devlete vücut veren bütün tasfiyeler ve nizamlar, hepsi bir arada, ayrılmaz bir kül teşkil eder; temel ve bünye sağlamlığının mayası olan, ahenkli bir tecânüs gösterir.

Pek iyi tecrübeler yapılmasına hizmet eden ifratlar bir tarafa bırakılacak olursa, dil dâvamızın iki esas meselesi şunlardır: lisanda türk gramerine, ve ıstılahlarda arap ve fars kaynaklarından yeni üniversitenin kültür kaynaklarına dönmek! Bir dil, ağaç yaprak döker ve tazeler gibi, kelimelerini döker ve tazeler. Asıl iş, bünyenin masun kalmasındadır.

Türk lisanının bünyesi, asırlarca, halk tarafından, onun konuşma dilinde, masallarında, destanlarında, ve köy evinden padişah sarayına kadar, türk yuvasında müdafaa edilmiştir. Üçüz dilli adam, cemiyet içinde daima iğretiliğini ve garabetini muhafaza etti. Enderun ve medrese halk dilini kaba bulmuşsa, halk enderun ve medrese dilini mizahta kullanmıştır.

Bugün neredeyiz? Evelâ bu sualin cevabını arıyalım. Nesir ve şiir türkçedir; ilk, orta ve yüksek mektepler türkçe konuşuyor; devlet dili, bir gün tasfiye edilmeğe mahkûm, klişe-tâbirler ve eski itiyatlar dışında, türkçedir. En mühimmi, osmanlıcanın yaşamazlığına herkes tarafından inanılmış olmaktır.

Terim kamusumuz, yüzde yetmiş beşe yakın bir muvaffakiyet elde etmiştir. Henüz hukuk dili çetrefildir; fen ve ilim terimlerinde zevksizlik veya isabetsizlikler vardır. Fakat alınmış olan mesafe ile alınacak olan mesafe, asla mukayese edilemez.

Bugünkü türkçenin edebiyatta, ilimde ve fende ifade kudreti, eski dilin sahte ve zevahirci kelime ve kaide bolluğuna rağmen, eskiden çok yüksektir. Tabiî türkçe ile şimdi öyle tercemeler yapılıyor ki, bunu, ne Edebiyatı Cedide, ne de ondan evelki edebiyatların dili ile yapmağa imkân yoktu.

Üç neslimiz vardır: biri osmanlıca öğrenmiştir; osmanlıca yazar ve konuşur. Bunlar, kendi zindanları içinde mahpusturlar; öyle gelmişlerdir, öyle gideceklerdir. İkinci nesil, daha az yaşlılar, osmanlıca ile başlamışlar, fakat dil inkılâbma iy-

(Sonu 5 inci sayfada)

Millî Şefimizin teşekkürü

Ankara; 28 a.a. — Riyaseticümhur Umumî Kâtipliğinden :

Reisicümhur İsmet İnönü Sekizinci Dil Bayramı münasebetiyle aldıkları telgraflardan mütehassis olmuşlar ve teşekkürlerinin iblâğına Anadolu Ajansını memur etmişlerdir.

Fransadaki istilâ üsleri Dün gene şiddetle bombardıman edildi

Londra, 28 a.a. — Hava nezaretinin istihbarat servisi bildiriyor:

Fransanın Lorient limanı dün gece ingiliz tayyareleri tarafından düşman istilâ limanlarına yapılan büyük mikyasta taarruzlar esnasında şiddetle bombardıman edilmiştir. Doklar ve binalar tahrip edilmiş, antrepolar ve kereste tezgâhlarında yangınlar çıkarılmıştır. Bu yangınlardan birkaçı 100 kilometre uzaktan görülmekte idi. Baskın üç buçuk saat sürmüştür. Semanın bulutsuz ve rüyetin iyi olması ingiliz tayyarecilerinin hasaratı sarih surette tesbit etmelerine imkân vermiştir.

Taarruzun ilk safhasında her dakikada beş yüksek infilâk kudretli bomba ve yangın bombası düşmüş ve bu bir saat böyle-

(Sonu 5. inci sayfada)

Pakt etrafında

Moskova'da tefsir yapılmıyor

İmza töreninde Sovyet mümessilleri bulunmadı

Bale, 28 a.a. — Basler Nachrichten gazetesinin Berlin muhabirine göre, Almanya, İtalya ve Japonya arasındaki paktın imzası esnasında rus mümessillerinin hazır bulunmaması Berlinde bilhassa dikkati çekmiştir.

Muhabir alman matbuatının, paktın Sovyetler Birliği aleyhine müteveccih olmadığını izah için pek ziyade gayret sarf etmekte olduğunu ilâve ediyor.

Moskova'da hiçbir tefsir yok

Moskova, 28 a.a. — Royter: Mihverle Japonya arasında yapılan üç taraflı pakt hakkında burada henüz hiç bir mütalea neşredilmemiştir.

Yabancı müşahitler, paktın, Amerika-

(Sonu 3 üncü sayfada)

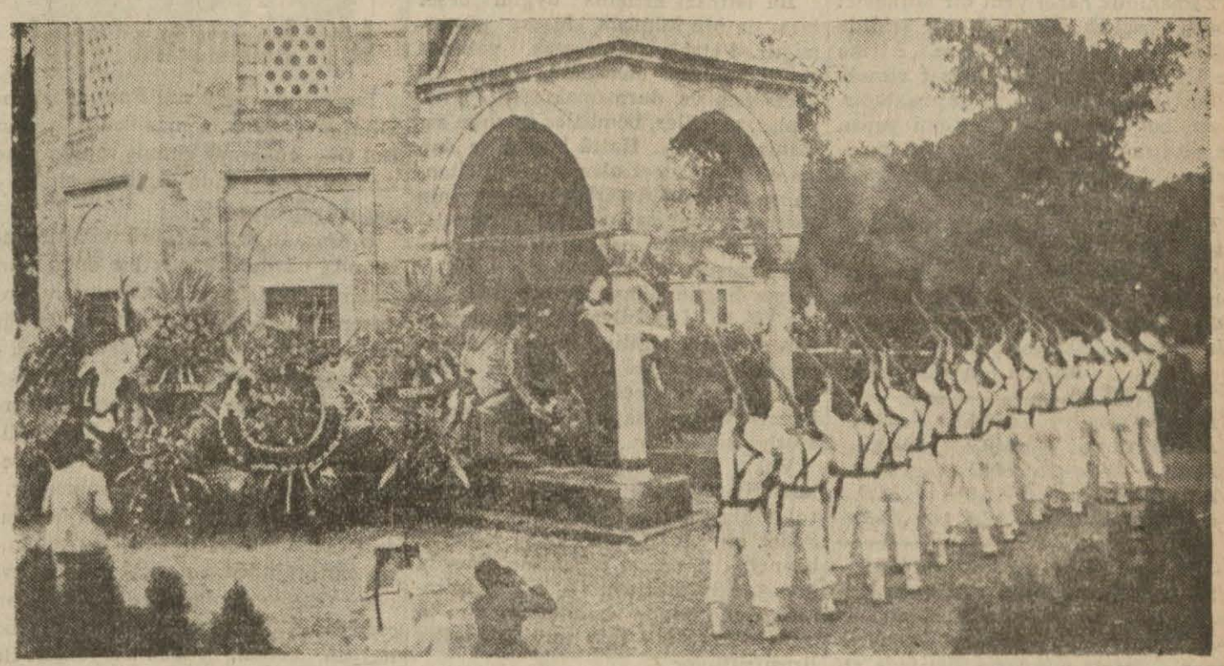

Büyük Türk Amirali Kaptanı Derya Barbaros Hayreddin tarafından, kahir bir düşmana karşı Preveze'de kazanılan zaferin 402 inci yıldönümü münasebetiyle İstanbul'da Barbaros'un türbesi başında bir tören yapıldığını yazmış ve törenin tafsilâtını vermiştik. Yukardaki resimde Barbaros çocukları bahriyelilerin havaya silâh atarak töreni açtıklarını görüyorsunuz. Yandaki resim, türbeye konan çelenklerden bazılarını göstermektedir. Diğer resimlerimiz 3 üncü sayfamızdadır.

Birleşik Amerika'da

HARP veya SULH

Reisicümhur seçiminden evel anlaşılacak

Amerika'nın çok mühim kararlar alması bekleniyor

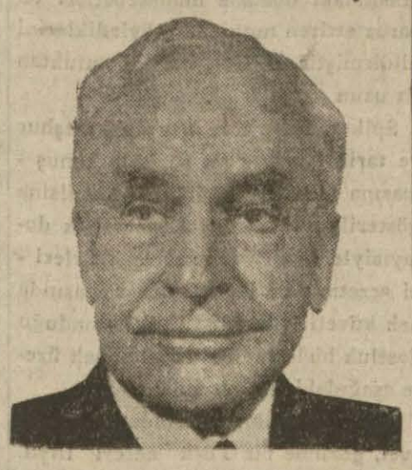

Amerikan hariciye nazırı Hull

Vaşington, 28 a.a. — Alman - italyan - japon paktının imzası hakkında matbuat konferansında beyanatta bulunan hariciye nazırı B. Hull, ezcümle şunları söylemiştir:

İmzalanan pakt uzun zamandanberi mevcudiyeti malûm olan münasebetleri daha vazıh bir surette meydana çıkarmaktan başka bir şey yapmamıştır. Bu münasebat hakkında birleşik Amerika hükümeti bir çok defalar nazarı dikkati celbetmiş bulunuyordu. Böyle bir paktın hazırlanmakta

(Sonu 3 üncü sayfada)

Dahiliye Vekili Edirnede

Edirne, 28 (Telefonla) — Dahiliye Vekili Faik Öztrak bugün Uzunköprüden Edirneye gelmiş, Trakya umumî müfettişi Kâzım Dirik, baş müşavir Cezmi Öney, vâli Ferit, belediye reisi Ferit ve Edirne mebusları tarafından karşılanmıştır.

İktısat Vekili Bafra'da

Bafra, 28 a.a. — İktisat vekili Hüsnü Çakır dün buraya gelmiş ve kaza hududunda kaymakam, C.H.P. ve belediye reisi ve diğer teşekküllere mensup bir çok zevat tarafından karşılanmışlardır. İktisat vekili kazamızda halk ve tüccarlarla temasta bulunarak tetkikler yapmış ve akşam tekrar Samsuna dönmüşlerdir.

Prens Konoye

bir cihan nizamından bahsediyor

Anî kararları istilzam edecek hâdiseler bekleniyor

Berlin, 28 a.a. — Resmî tebliğ: B. Hitler, İtalya hariciye nazırı Kont Ciano'yu kabul etmiştir. Mülâkatta alman hariciye

(Sonu 5. inci sayfada)

Kahire'de tevkif edilen İtalyanlar

Roma, 28 a.a. — Stefani ajansı bildiriyor:

Kahire'de 7000 İtalyanın tevkifi hakkında ve Mısır'da yapılan diğer tevkiflere dair tefsiratta bulunan Tevere gazetesi bu tedbirlerin Mısır tarafından bilhassa son kabine buhraniyle izhar edilen dostluk ve gayri muhariplik hissiyatiyle tezat teşkil ettiğini ve İtalyanın bu tedbirleri ingiliz tazyikine atfetmekte olduğunu ve fakat Mısır hükümet makamlarının İngilterenin harp menfaatlerine hizmet etmekle pek fena hareket etmekte olduklarını bildirmektedir.

Müdafaa tedbiri olarak

Çinliler de Hindiçini'ye girecekler

Şanghay, 28. a.a. — Çunkingten Çin gazetelerine gelen bir telgrafa göre, Çin hükümeti bir müdafaa tedbiri olarak Hindi - Çiniye girmeleri için Çin kıtalarına emir vermeyi kararlaştırmıştır.

Bir ingiliz tayyaresine ateş

Hongkong, 28 a.a. — Japonlar dün

(Sonu 5. inci sayfada)

İmtihanlarda kazanamıyan talebenin vaziyeti

Maarif Vekilliğinden:

Bazı gazetelerde devlet orta okul imtihanı ile lise bitirme imtihanını kazanamıyan talebenin okuldan çıkarıldıkları ve talebe velilerinin bu halden şikâyetçi bulundukları yazılmaktadır.

Bu iki imtihanda herhangi bir dersten kazanamıyan talebe yüksek kademedeki tahsil müessesesine devam edemez. Henüz ikmâl edemediği orta okul veya lisenin son sınıfına devam, kendi elindedir. Talebe, isterse, okulunun müdürüne yazı ile müracaatta bulunarak sınıfta kalma vaziyetini kabul ettiğini bildirir ve bu suretle sınıfa alınır. Bu suretle son sınıfta bir yıl dönmüş olan talebe, mektebe devam hususunda diğer sınıf talebelerinin haklarına sahip ve vazifelerinden mesuldür. Ancak bu talebelerin, ailevî ve zatî hayat zaru-

(Sonu 3 üncü sayfada)

C. H. P Ankara vilâyet merkezinde bir toplantı

C. H. P. Cebeci nahiyesine bağlı köy ve mahalle ocakları kongreleri bitmek üzere

Cebeci'de Parti Ocak kongresinde bulunanlar

Dün C. H. P. Ankara vilâyet merkezi binasında Parti vilâyet idare heyeti reisi Bay İbrahim Rauf Ayaşlının reisliğinde bir toplantı yapılmıştır. Bu toplantıya vilâyet idare heyeti âzaları, kaza ve nahiye idare heyetleri reis ve âzaları iştirâk etmişlerdir. Bay Rauf Ayaşlı parti teşkilâtının yıllık kongreleri münasebetiyle partili yurttaşların memleket işleri bakımından tenviri hususunda evelce verilmiş kararları ve alınmış tedbirleri izah etmiş ve günün icaplarına göre

(Sonu 5. inci sayfada)

ANKARA HALKEVİNDE

Dün bölge güreş birincilikleri için 50 güreşçi karşılaştı

Dün Ankara Halkevinde bölge güreş birincilikleri yapılmıştır. Bu müsabakalara 50 kadar güreşçi iştirâk etmiştir. Yukarıdaki resimde müsabakalardan heyecanlı bir an görüyorsunuz. Tafsilât 6. ıncı sayfadadır.

HARP EKONOMİSİ

Ham maddelerden petrol!

Sadreddin ENVER

Zamanımız harbi yeni bir istikamet almağa başladı. Merkezî bir şekilde hallolunamıyan büyük dâva Afrika ve Uzak-şark'a doğru inkişaf etmekle hakikî hedefine yaklaşmaktadır. Evet, bugünkü sanayi harbini yapan ve yaptıran ham maddedir. Ham maddelerin de başında üç kardeş kaynak gelir: kömür, petrol, su!...

Kömür Avrupa kıtasında verimi en gani olan bir iptidaî maddedir; haricin yardımına muhtaç olmadan garbin sanayiini doyurmaktadır. İşte 1937 senesindeki beş kıtaya nazaran kömürün istihsal vaziyeti:

	Milyon ton	% nispeti
Avrupa	656,1	50,9
Amerika	459,7	35,7
Asya	144,1	11,2
Afrika	16,0	1,2
Okyanosya	12,5	1,0
	1.288,4	100,0

Su kuvetine gelince: Avrupa, sanayiin bu iptidaî maddesinden de — bilhassa birinci umumî harpten sonra — geniş mikyasta istifade etmektedir. Esasen bu kuvetin herhangi bir gazenferlik ile nakline imkân olmıyan bir hususiyeti vardır. Evet, su kuveti yalnız bulunduğu mıntakada istifade kabiliyeti olanlara niğmetini hasretmektedir. İşte 1935 senesinde dünya sanayiinin kıtalara göre su kuvetinden istifade nispeti:

	—
Amerika	4[illegible],0
Avrupa	4[illegible],0
Asya	9,0
Okyanosya	0,8
Afrika	0,2
	100,0

Petrolde ise vaziyet hiç de buna benzemez. Avrupa'da kaht olan iptidaî maddelerin başında petrol gelmektedir. Bugünkü inkişaf eden sanayiin ise en çok muhtaç olduğu bir maddedir, gün geçtikçe de tatbikat ve ihtiyaç sahası genişlemektedir. Bu hususta bir fikir edinmek üzere üç kardeşin muharrik kuvet istihsalindeki mevkilerini gözden geçirelim:

	"1913" te % nispeti	"1935" te % nispeti
Kömür "linyit dahil"	90,5	69,2
Petrol "tabiî gaz dahil"	7,2	23,2
Su kuveti	2,3	7,6
	100,0	100,0

Yukarıki nispetlerden anlaşılacağı üzere dünya medeniyet ve sanayiinde petrolün durmadan genişliyen bir yeri vardır. Yalnız buradan dikkatimizi bir noktaya daha çekebiliriz. Amerika kıtasında halen muharrirk kuvet olarak kömürden (% 58,7), petrolden (% 35,4), Avrupa'da da kömürden (% 89,3), petrolden ise ancak (% 5,2) istifade edilmektedir. Sebebi de, bu akıcı yakıcı maddenin Avrupa kıtasında pek az bulunması yüzünden garp medeniyeti bu maddeyi azamî tasarruf ile istihlâk ve istimal etmektedir. Buna rağmen de dünya petrol ihtiyacı — bittabi Avrupanın da beraber — Her yıl mühim miktarda artmakta, 1870 de "800.000" ton raddesinde olan istihsâl 1900 de "10.500.000" 1913 te "53.661.000" 1939 da "284.000.000" tonu bulmuştur.

Bu istihsal artışına uygun beşer hırsı da bir inhimâk hızını göstermiştir. Petrole kavuşmak yolunda ki beynelmilel mücadele, harp hiç durmamış ve durmamaktadır. Hattâ toplar, tüfekler, bombalar sustuğu zamanlarda bile... Hattâ bugün ve daima en yakın dost olan büyük Britanya ve Birleşik Amerika devletlerinin enternasyonal sahalardaki rekabetleri zaman, zaman hakikî bir cidal şeklini almıştır.

İşte bugün dünya petrol istihsalinin "% 85" i ya bilvasıta veya doğrudan doğruya ingiliz ve Amerika sermayesinin kontrolü altındadır. Zaten bu harpte de mecburî ittifakın en kuvetli ve bağı sağlam tarafı!.. Menfaatler birleşiyor...

Vakıa bugün Büyük Britanya hükümeti arazisinde istihsâl olunan petrol miktarı dünya istihsalinin "% 2,5" kadar bir şey!.. Fakat buna mukabil beynelmilel petrol sanayiine mevdu sermayenin takriben (% 17-20) si ingilizlerin elinde bulunmaktadır; ki tahminen (130 - 140) milyon ingiliz lirası tutuyor.

Yeni keşfolunan petrol mıntakaları ile dünya petrol istihsalâtının nispeti yakında kısmî bir tahavvül göstereceği de iddia olunmaktadır. Mamafi, bu hususta şimdiden bir şey söylemek mutlak bir ifade değildir; nihayet bir tahmindir. Meselâ (Grafias ve Wehtsel) in tahminine göre Rusya'nın müddehar petrol mevcudu 551 milyon tondur. Sovyet Rusya'nın son zamanlarda yaptığı etüde nazaran da "5.000" milyon tondur. Mühim bir tahmin farkı!.. İşte Garfias ve Wehtsel'e göre dünya petrol rezervi :

	Milyon ton	% nispeti
Birleşik Amerika	2.029	49,9
Sovyet Rusya	551	13,5
Irak	395	9,7
İran	299	7,4
Venezüella	235	5,8
Avrupa	191	4,7
Hollanda Hindistanı	138	3,4
Diğer memleketler	228	5,6
	4.066	100,0

Dünya petrol istihlâki "280" milyon ton kabul edilirse takriben on beş senelik umumî ihtiyacı karşılıyabilir. Halbuki bu cephede şimdiden bu kadar bedbin olmağa mahal yoktur. Çünkü dünya petrol aramalarında ve istihsalinde teknik gün geçtikçe değişmekte, çok ilerlemektedir. Daha bundan birkaç sene evel "1500" metre kadar yapılabilen sondajlar bugün 4.000 metreyi çok aşmaktadır, son zamanlarda istihsal olunan petrolün mühim bir kısmı "2.000" den fazla derinlikten çıkarılmıştır. Bahusus kısa bir mazisi olan Yakın-şark petrolleri gerek istihsâl miktarları ve gerek ise yeni keşfolunan petrol sahaları âti için ümitler yaratmaktadır. Son senelerde dünya sermayesi Irak, İran, Bahreyn, Arabistan, hattâ Mısır petrol menbalarının cazibesine çok kuvetle bağlandığını biliyoruz. Bu mıntakanın istikbalin çok mühim bir hazinesi olması muhtemeldir.

Mihver devletleri harbe Süveyş kanalı hedefini vermekle bu hazinenin anahtarını ele geçirmek istedikleri tahmin edilebilir. Belki de, Irak ve bilhassa İbnissuut Arabistanında sulhan uğradıkları muvaffakiyetsizliği harben gidermek istiyorlar. Fakat bu mıntaka petrol menbalarına sahip olmak da başlı başına bir kuvettir.

Futbolcular müsabakalara ne şekilde girebilecekler?

B. T. G. Direktörlüğü yeni bazı esaslar tesbit etti

Beden Terbiyesi Genel Direktörlüğü, futbolcuların müsabakalara ne şekilde girebilecekleri hakkında geçen sene kabul edilen talimatnameyi ortadan kaldırmış, yeni talimatname yapılıncıya kadar bazı esaslar tesbit etmiştir. Bu esaslar 1 eylül 1940 tarihinden itibaren meriyete girmiştir. Bunlara göre futbol müsabakalarına girmek için âzanın temsil edeceği kulübe mensup bulunması ve kulübe mensup olduğu bölgece tescil olunması kâfidir.

Kulüp değiştirmiş olanlar müsabakalara girmek için müddet beklemiyeceklerdir. Her ne şekilde olursa olsun talebe, askerler, Vekâletlere mensup müesseseler kulüplerinin mükellef müstahdemleri tescil edilerek bir kulübü temsil mahiyetinde futbol müsabakalarına ithal olunamıyacaklardır. Usulü dairesinde kulüp değiştirenler yeni kulübe intisap ettiği ve bu naklin bölgece tasdik edildiği tarihten itibaren müsabakalara girebileceklerdir. Eylülden haziran ortasına kadar devam eden bir futbol mevsimi içinde bölge dahilinde bir kulüp namına futbol müsabakasına iştirâk etmiş olanlar kulüp değiştirdikleri takdirde çıkmış oldukları kulübe karşı yeni kulüplerinde müsabakaya iştirâk etmekten menolunmuşlardır. Bundan böyle, tescil muameleleri bölgelerde bitirilecek ve tescil evrakı Beden Terbiyesi Genel Direktörlüğüne gönderilmiyecektir.

İzmir Fuarındaki

İngiliz mümessili gece radyoda bir konuşma yaptı

İzmir Enternasyonal Fuarındaki ingiliz pavyonuna memur edilmiş olan Pol Goç Ankaraya gelmiş ve dün gece Ankara radyosunda ingilizce bir konuşma yapmıştır.

B. Goç, İngiliz ve Türk milletleri arasında bu derece sıkı bir dostluğun şimdiye kadar mevcut olmadığını, İngiltere büyük elçisinin Fuar'a yaptığı ziyaretin bu dostluğu tebarüz ettirdiğini söylemiş ve :

" — Sonradan şöhret kazanacak birçok şeyler gibi, İzmir Fuarı da işe mütevazı bir şekilde başlamıştır. „ diyerek Fuar'ın bir tarihçesini yapmıştır.

Bundan sonra, spiker, Fuar'ın şimdiki vaziyetinden, muhtelif pavyonların cazibesinden, üçte biri ingiliz pavyonu tarafından işgal edilmekte olan esas Sergi Sarayında bulunan ingiliz, italyan, alman, yunan pavyonları ile Balkan memleketlerine ait pavyonların mevkiinden bahsetmiş, her tarafta asılı bulunan bayraklar adedinin kendi üzerinde büyük bir tesir bıraktığını yalnız merasim kapısından baktığı vakit, 95 bayrak saydığını söylemiştir.

Spiker, hayalî bir ziyaretçiye, paraşüt kulesi, sunî göl, açık hava tiyatrosu, atış poligonu, lunapark ve hayvanat bahçesi dahil olmak üzere, Fuar'ın en cazip kısımlarını gezdirmiştir.

Bundan sonra da B. Goç, ingiliz pavyonunu, orada büyük mikdarda teşhir edilen mütenevvi malları mufassalan tarif etmiş, Hindistan'dan gelen fildişi ve pirinç işleri ile ipekliler üzerinde bilhassa durmuş, bir Türk'ün ingiliz kıral ve kıraliçesinin ingiliz pavyonunda asılı duran resimlerini satın almak teklifinde bulunduğunu anlatmıştır.

Spiker, Londra ve Ankara radyolarının ingilizce, fransızca ve türkçe haberler neşriyatı ile müzik programı ve konuşmalarının Fuar'a iştirâk eden British Broadcasting Corporation'un (ingiliz radyo şirketinin) pavyonu vasıtasiyle naklen neşredildiğini ve kalabalık bir halk kütlesinin bu neşriyatı her gece alâka ile dinlediğini söylemiştir.

İngiliz sefiri ile refikaları Lady Knatchbull Hugessen'in İzmir'e yaptıkları dört günlük ziyaretten bahseden spiker, sefir ve refikalarının, Fuar'daki ingiliz pavyonunu gezmeden önce, İzmir'deki ingiliz kolonisini kabul ettiklerini anlatmış, ayni günün akşamı ingiliz İzmir başkonsolosu tarafından verilen bir ziyafette, ingiliz sefiri ile İzmir valisinin iki memleket arasındaki dostane münasebetleri tebarüz ettiren nutuklar söylediklerini bildirmiştir. B. Goç, her iki nutuktan da uzun parçalar okumuştur.

Spiker, İzmir'e ve civardaki meşhur ve tarihî yerlere ait sözlerle konuşmasına nihayet verirken, kendisine gösterilmiş olan misafirperverlik dolayısiyle İzmir halkına teşekkürlerini arzetmiş ve iki memleket arasında pek kuvetli olduğuna kani bulunduğu dostluk hislerine bir misal olmak üzere aşağıdaki fıkrayı anlatmıştır :

" Serginin kapanmasından bir gece evel, gözüme bir Türk neferi ilişti. Yanına gittiğim vakit, elinde tuttuğu bir gazeteyi bana uzattı, ve hava muharebelerine ait ve bariz işaretli bir tayyarenin düştüğünü gösteren bir resme işaret ederek " çok iyi „ dedi. „

Sonbahar at yarışları

Bugün saat 15.30 da İpodromda başlıyor

Ankaramızın aylardanberi beklediği sonbahar at yarışlarının birincisi bugün Şehir İpodromunda saat 15.30 da yapılacaktır. İlk hafta olmasına rağmen kaydedilen hayvanlarır çokluğu dolayısiyle zevkli koşular göreceğimizi ümit ediyoruz.

Birinci Koşu: dört ve daha yukarı yaştaki halis kan arap at ve kısraklara mahsustur. İkramiyesi 300 lira mesafesi 2000 metredir. Bu koşuya beş hayvan kaydedilmiştir:

1 — Mihrican (Salt Akson)
2 — Tomurcuk (D. Günday)
3 — Bozkurt (N. Kurtay)
4 — Bora (R. Baysal)
5 — Örnek (H. Güçlü).

Bunların arasında yalnız Mihrican ilk koşusunu koşacaktır. Kuveti hakkında hiç bir fikrimiz yoktur. İdmanlarında bazı günler iyi koştuğu halde bazan iyi değildir. Bugün ne yapacağı kestirilemez, bize göre Tomurcuk diğerlerine nazaran daha şanslıdır, Örnek veya Bozkurt plâse olabilirler zannındayız.

İkinci Koşu: üç yaşında ve hiç koşu kazanmamış yerli yarım kan ingiliz erkek ve dişi taylara mahsustur. İkramiyesi 255 lira mesafesi 1200 metredir. Bu koşuya da beş tay kaydedilmiştir.

1 — Şahin (S. Özkan).
2 — K. Frig (S. Mermer).
3 — Sülün (M. Atak).
4 — Güllü (M. Efe).
5 — Özen (Y. Urgancı).

Koşunun isminden anlaşıldığı üzere bu tayların hiç birisi şimdiye kadar koşu kazanmamıştır. Bazısı da hiç koşmamıştır. Günün en sürprizli koşusu da budur. Şahin ile Sülün'ü diğerlerine nazaran daha şanslı buluyoruz.

Üçüncü Koşu: üç ve daha yukarı yaştaki ve 940 senesi zarfındaki kazançları yekûnu 500 lirayı tecavüz etmemiş halis kan ingiliz at ve kısraklara mahsustur. İkramiyesi 255 lira mesafesi 1400 metredir.

Koşuya kaydedilen hayvanlar şunlardır:

1 — Çengi (Parista) F. K. Osman 58 1/2
2 — Tomru (A. Çırpan) 54.
3 — Taşpınar (A. Çırpan) 54
4 — Sifkap (F. Agan) 52
5 — Kaya (F. Atlı) 52
6 — Abime (S. Halim) 47
7 — Gürayak (A. Tatlıgil) 45 1/2.

Bu koşuda taşınan sikletler hayvanların yaşlarına göre tevzi edildiği için muhteliftir. Tomru, Taşpınar ve Kaya dördüncü koşuya da kaydedilmişlerdir. Hangi koşuda koşacakları belli değildir. Bu koşuda koştukları takdirde Taşpınar'ın şansını biraz fazla görüyoruz. Sifkap ve Abime Taşpınar'ın en kuvetli rakipleridir.

Dördüncü koşu: üç ve daha yukarı yaşta ve 940 senesi zarfındaki kazançları yekûnu 1000 lirayı tecavüz etmemiş halis kan ingiliz at ve kısraklara mahsustur. İkramiyesi 380 lira mesafesi 1800 metredir. Koşuya kaydedilen halis kanlar şunlardır:

1 — Tomru (A. Çırpan).
2 — Taşpınar (A. Çırpan).
3 — Özdemir (A Atman)
4 — Destiyar (S. Halim).
5 — Batray (S. Temel)
6 — Kaya (F. Atlı).

İlk nazarda yegâne büyük şansı olan hayvanın Özdemir olduğu gözükmekte ise de geçen sene bir muvaffakiyet gösterememiş olması mesafenin de Özdemir'e göre kısa olması dolayısiyle bu şansın az olduğunu görmekteyiz. Bu vaziyete nazaran gayet iyi bir halde olan Destiyar'ı kendisine kuvetli rakip olarak görmekteyiz. Bu koşuda koştuğu takdirde Kaya plâse olur zannındayız.

Beşinci koşu: dört ve daha yukarı yaştaki yerli yarım kan ingiliz at ve kısraklara mahsus handikaptır. İkramiyesi 255 lira mesafesi 1800 metredir. Koşuya kaydedilen dört yarım kan şunlardır:

1 — Cessur (T. Atcan) 58 kilo.
2 — Baskın (C. Apayık) 54 kilo.
3 — Tunca (M. Atalay) 50 kilo.
4 — Yüksel (N. Sargın) 49 kilo.

Bize göre bu koşunun en şanslı hayvanı 54 kilo ile koşacak olan Baskındır. Baskın geçen seneyi muvaffakiyetsiz geçirmiş olmasına rağmen bugün iyi vaziyettedir. Kendisine rakip olabilecek yegâne hayvanın Cessur olabileceğini düşünmekteyiz.

Bugün çifte bahis bir tanedir. İkinci ile dördüncü koşular arasındadır.

Pazar müsahabeleri

Aile sevgisi

Ne despot baba, ne şımarık evlât

Yazan : Selim Sırrı TARCAN

Aile denince ekseriya hatıra ana baba ve evlâtlar gelir. Böyle düşünüş doğru değildir sanırım. Aile dedelerden büyük annelerden dayı ve amcalardan oğullardan kızlardan damatlardan, gelinlerden torunlardan teşekkül eder. Bir ailenin tam kadrosu dedeler, nineler karı kocalar ve evlâtlardır. Bir ailenin temel taşı sevgi ve saygıdır. Bu ikisi beraber olmazsa aile mânen sağlam kurulmuş sayılmaz. Sevgi ana badan çocuklara doğru inmeli ve çocuklardan ebeveyne çıkmalıdır. Saygı da öyle karşılıklı bir cereyana tâbi olmalı. Sevgi ile saygı ikiz doğan kardeşler gibi biribirinden ayrılmamalıdır. Yalnız sevgi ailede teklifsiz bir arkadaşlık yaratır ki ekseriya (Corneille) in dediği gibi büyüğün otoritesini zayıflatır. Bunun neticesi şımarıklık ve saygısızlıktır. Evlâtlarını saygısız sevmek, onlara karşı zaâf, müsamaha göstermek, onların yanında temkine lüzum görmeden laubali hareket etmek evin içinde onların mevcudiyetini hiçe saymak çocukların terbiyesine çok fena bir tesir yapar. Çocukların ana babadan nasıl çekinmesi lâzımsa ana babanın da evlâtlardan çekinmesi lâzımdır. O çocuktur ne anlar diyerek üç yaşında yavrularının yanında hoşa gitmiyen hâdiselere sebep olan, sözünü sakınmıyan ana babalar çok yanlış düşünürler. Size dinlemiyor gibi görünen yavrunun gözünden kulağından bir şey kaçmaz. Bir de bunun aksi var. Çocukların ebeveynini saymadan sevmesine de müsamaha etmek çok tıflane bir hadgâmlıktır. Evet çocukların fıtrî egoizminden daha tıflanedir. Babasını saymadan seven bir çocuk çocukluk hayatından nasibi olmıyan bir mahlûktur. Aile rabıtasının ve vazifesinin cevheri sayılan iki jenerasyon arasındaki mesafeyi takdir etmemesi demektir ki bu hal ailede anarşi doğurur. Bakınız neden? Saygı olmayınca çocuk babasını kardeşi annesini de kız kardeşi gibi sever, onlarla bazan şakalaşır, bazan çekişir hattâ bazan da atışır. Tabiî iş lâubaliliğe dökülünce evde baba ve ananın nüfuz ve hâkimiyeti kalmaz. Bir şuûrlu disiplinle payidar olan aile ahengi bozulur ve bir anarşi hükümran olur.

Sevgiden mahrum küçükle büyük arasında mütekabil bir hürmet yani sevgi hislerinin tezahürüne mani olan bir resmiyet de aynı veçhile aile ahengini, aile rabıtasını ihlâl eder. Çünkü sevgisiz saygı hürmet korkuya istinat eder. Sevgisini izhar etmesine müsaade edilmiyerek çocuktan yalnız hürmet beklemek ona zımnen görüyorsun ya ben büyüğüm. Ben kuvetliyim, beni saymıya mecbursun demektir ki bu hal aile rabıtasını ihlâl eder. Muhabbet zincirini parçalar. Korktuğu, çekindiği için babasını sayan bir çocuk artık onun tehdidinden korkmıyacak bir yaşa gelince babasına sırtını döner. Çünkü saygısı yalnız korkuya istinat ediyordu o da kalkınca arada hiç bir rabıta kalmaz.

Muhabbeti acz ve zaâf telâkkisine uğrar endişesiyle evlâtlarına karşı duydukları sevgiyi izhardan çekinen daima tekellüflü yaşıyan babaların da bu yolda hareket etmesi gene arada bir soğukluk tevlit eder. Çocuk babam beni sevmiyor hükmünü verir ve kırılır.

On sekizinci asırda Fransa'nın meşhur maraşallerinden (Montluc) hatıratında şöyle anlatıyor: biricik oğlumu çok severdim. Tahsil ve terbiyesine çok itina etmiştim. Fakat vaktiyle aldığım terbiye ona karşı olan muhabbetimi göstermeğe mani idi. Aramızda daima bir resmiyet vardı. Oğlum zabit oldu ve Bahrımuhiti Atlaside (Madère) adasında yerlilere karşı kahramanca harp ederek vuruldu ve öldü. Beni onun ölümünden ziyade müteessir eden kendisine karşı bir defa olsun güler yüz göstermeyişimdir. Ne yazık ki onu lâyik olduğu kadar sevemedim ve sevgimi gösteremedim. Bütün hayatında bir defa olsun kendisini öpmedim. Kim bilir zavallı genç ruhunu teslim ederken benim sert çehremin hayalini bir kâbus gibi görmüş ve belki benden nefret ederek hayata gözlerini yummuştur. Halbuki benim sıcak ve rahim yüzüm o demirden sert ve soğuk maskenin altında saklı kalmıştı.

Bir çok ailelerde görülen dirsizliklerin sebebi hep bu iki hissin ayrı, ayrı ve mübalagalı şekilde hükümran oluşudur. Ya yalnız şırmatan sevgi ya yalnız korkutan yıldıran saygı.

Hep biliriz ki eski terbiyede çocukların hiç bir hayat hakkı yoktu. Yüz bulur endişesiyle güler yüz gösterilmez, büyüklerin yanında konuşmalarına müsaade edilmez, en küçük hatâlarına karşı büyük ceza verilir. Otursa kabahat, konuşsa kabahat, gülse kabahat.

Çocuk bir kukla gibi azar işitmemek için daima ebeveyninin gözünün içine bakar. Bu makineleşen veya kuklalaşan çocuğun sakin ve sükûtî hali pek makbul görünürdü. İşte bu terbiye korkuya istinat ediyordu. Ona yalnız saygı talim ediliyordu. Bugün maalesef bir çok evlerde bunun tamamiyle aksine şahit oluyoruz. Çocuğun her hareketi bir harika görülüyor. Kırması, dökmesi, ziyankârlık etmesi, lüzumlu lüzumsuz ağlaması gülmesi hep birer zekâ eseri telâkki ediliyor. Tabiatiyle bu saygısız sevgi çocuklukta aileyi büyüyünce cemiyeti zarara sokuyor.

Çocukların daha pek küçük yaşta iki temayülleri vardır. Biri kendilerini merkez, ve etrafında bulunanları muhit zannetmeleridir. Bu kanaati onlara veren biziz. Daha doğduğu andan itibaren dedesi nenesi dayısı teyzesi hepsi de ona karşı hayranlık gösterir. Yaradana kurban olayım. O ne kaş, o ne göz, o ne renk o ne gülüş. Her hareketi bir harika görülür. Ne isterse verilir ne derse yapılır. Evdekilerin hepsinin biricik düşüncesi yavruya hoş görünmek onu güldürmek eğlendirmektir. Çocuk böyle nüvazişler muhabbetler içinde büyürse elbette ki az zaman içinde kendisini hükümdar, etrafındakileri bendegân görmeğe alışır, büyüdükçe bu tahakküm zevki kendisinde artacak ve merkez ve muhite hâkim olacaktır. Saygısız sevginin bu elim âkıbetinden evlâtlardan ziyade ebeveyn mesuldür.

Çocukların ikinci temayülleri etrafındakileri birer dev kendilerini onların yanında âciz bir karınca telâkki etmeleridir. Mütemadî ihtarlar, tenkitler, tağzirler hattâ tediplerle büyütülen çocuklar iradelerini hattâ benliklerini kaybederler. Şahsiyet sahibi olamazlar.

Birinci şıka göre mütehakkim, hodbin, inatçı egoist olan çocuk ikinci şıka göre korkak, âciz, beceriksiz, miskin yalancı iki yüzlü olur.

Bu hallerin ikisi de tehlikelidir. Aile hayatında bizi daima üzecek hâdiselerin vukua geldiğini görmek istemezsek yuvada daimî bir ahengin hükümran olduğunu görmek istersek büyükten küçüğe ve küçükten büyüğe sevgi ve saygı hislerinin daima bir nâzım vazifesini göreceğini daima göz önünde tutmalıyız. Ne despot baba ne esir evlât, ne lâubali baba ne şımarık evlât!

Cevdet Kerim İncedayı Erzurumda bir konferans verdi

Erzurum, 28 a.a. — Evelki gün Erzurum'a gelen C. H. P. umumî idare heyeti âzasından Sinop mebusu Cevdet Kerim İncedayı dün akşam halkevinde ordu ve hükümet erkânı ve halktan her zümreyi temsil eden büyük bir halk huzurunda dünya ahvalinin bugünkü durumu, devletin ittihaz ettiği siyaset, bütün sulhperverliğimize ve bu yolda samimî ve dikkatli devamımıza rağmen bir gün her hangi bir tecavüz vuku bulursa hazır olduğumuzu tebarüz ettiren bir konferans vermiştir. Konferans büyük bir memnuniyet ve alâka ile takip edilmiştir. Cevdet Kerim İncedayı Karaköse'de bir hasbihalde bulunmak üzere bugün şehrimizden ayrılmıştır.

Ziraat umum müdürü Manisa'da

Manisa, 28 a.a. — Ziraat umum müdürü Âbidin Ege dün buraya gelmiş ve yeni kurulan devlet örnek çiftliğini ve burada açılacak köy ziraat mektebi işlerini ve bu meyanda Manisadaki ziraî müesseseleri gözden geçirerek bu müesseselerin ihtiyaçlariyle alâkadar olmuştur.

Âbidin Ege ayrıca vilâyetin tohumluk buğday işlerini de tetkik eylemiştir.

YANKILAR

Yeni nizam !

Adamın birine sağdan, soldan pek fazla duyduğu bir kelime, pek merak olmuş; şundan bundan soruyordu :

— Kuzum nizam ne demektir ?

Arkadaşı cevap verdi :

— Karadavut romanının muharriri.

— Olmıyacak !

— İstanbulda Büyükadada bir semtin adı.

— O da değil !

— Eski bir karakol adı.

— Zannetmem...

— Ben bu kadarını biliyorum; daha başka mânası varsa bilen söylesin.

Meraklı adam düşündü, taşındı; başını kaşıdı, boyunbağını düzeltti ve nihayet :

— Hay Allah iyiliğini versin, dedi, soracağım o değil, "yeni nizam" ne demektir ?

Öteki gene cevap vermekte acele etti :

— Üçüncü Sultan Selim zamanında bir aralık toplanıp talim ettirilen askerlerin adı ama, buna o zaman yeni nizam değil "nizamı cedit" derlerdi. Bu da pek uzun sürmedi.

— Hayır acanım, bunun tarihle marihle alâkası yokmuş; yepyeni bir şey olduğunu söylüyorlar.

— Ha, şimdi anladım. Ben de pek iyi bilmiyorum. Fakat biraz bir şeyler duydum. Geçen birisi şöyle anlatıyordu :

Yer yüzünde yeni keşfedilmiş üç başlı bir mahlûkun adı imiş. Bunun bir başı almanca, bir başı italyanca, biri de japonca konuşurmuş.

Üç mideli imiş. Midelerinden birisi domuz sucuğu, birisi makarna, birisi de pirinç yermiş. Yermiş ama, bunu doyurmak için dünyanın bütün başakları kâfi gelmezmiş diyorlar.

***

Güzel bir eser :

Yüz yüze tanışmadığım halde uzaktan uzağa yakından tanıdığım İbrahim Aşki Tanık'ın "Terbiye İşi" isimli bir kitabını gördüm. Yeni çıkmış olan bu eseri yazan zat, gerek dil, gerek felsefe ve edebiyat ve gerekse matematik ve fen sahasında ün almış kuvetli bir şahsiyettir. Şahsiyetinin temelini bu kadar sağlam hazırlamış olan bir bilginin lüzumlu bildiği terbiye için tasavvur edeceği temel de sağlam ve muhkem olması lâzımdı. İşte İbrahim Aşki'nin terbiye kitabı, terbiyenin temeli için sade ve duru ifadesi ile şöyle bir örnek veriyor:

"Derler ki Mimar Sinan Süleymaniyenin temelini atarken bir ulu ağacın kökleri gibi tepeden eteklere doğru uzatıp derinlere, sağlam yerlere gömmüş. Sonra da iyice otursun diye aylarca öyle bırakmış. O uzun zaman zarfında çatlıyan, çöken yerler olduysa onları sağlamlamış. Üstüne çıktığı yapı işte yüz yıllardanberi duruyor.„

Kitap bu güzel ifade ile insanı sürükleyip götürmekte ve 60 sayfalık bir hacim içinde ilk terbiyenin esaslarını çizmektedir.

Eserin mevzuu terbiye olması beni ilgilendirdi, fakat onun yanı başında okurken bayıldığım bir tarafı da yazılışındaki güzellik, temizlik, akarlık oldu.

Üstadı hürmetle kutlarım.

***

Çuval !

Bir aralık piyasada çuval buhranı bulunduğundan bahsedilmişti. Dün İstanbuldan aldığımız bir haberde Asmaaltında bir çuval tüccarının mağazasında 50.000 çuval bulunduğu bildiriliyordu. Bu adamcağız, bu çuvalların tanesini yüz elliser kuruştan satar, dururmuş meğer.

Bizde bir söz vardır: "Mızrak çuvala sığmaz!„ deriz. Bu haberden sonra artık şunu da diyebiliriz :

— Çuval da mağazada saklanmaz!

T. İ.

Bugünkü harbin dördüncü safhası:

Dünya harbi

Alamanya harbi İngiliz müstemlekelerine teşmil etmek arzusundadır

Londra, 28 a.a. — Dakar önündeki hâdiselerin tarzı cereyanı ve general de Gaulle'ün vatandaşlarının kanını dökmemek için harekâttan sarfınazar etmek mecburiyetinde kalmış olması ve sarih olmıyan malûmatın hür Fransa kuvetleri şefini, Vişi'nin Dakar halkı üzerindeki tazyikini takdir edememeğe sevkedişi, Londra'da sukutuhayal ve teessür uyandırmıştır. Fakat şimdi harbın yeni bir safhaya girdiğini göstermekte olan dünya vaziyetinin inkişafındaki ehemiyet karşısında Dakar hâdisesi, ingiliz efkârı umumiyesi muvacehesinde ehemiyetini kaybetmektedir. Daima istikbale ait meseleleri göz önünde tutmak, ingiliz haleti ruhiyesinin bariz bir hususiyetidir. İngilizler uzun vadeli düşünürler. Bunun içindir ki şimdi efkârı umumiye, almanların İspanya'ya ve Japonya'ya yeni menfaatler temin etmek için sarfettikleri gayretlerle meşgul olmaktadır.

Salâhiyettar mahafilin kanaatlerine göre, muhasemat dördüncü safhasına girmektedir.

Birinci safhayı, almanların esas prensipleri mucibince seri ve mevziî olmasını arzu ettikleri şarkî Avrupa muharebesi teşkil etmişti. Polonya muharebesi filhakika son derece seri olmuştur. Fakat nazilerin ümitleri hilâfına olarak mevziî kalamamıştır. Zira bu hareket Fransa ve İngiltere'nin harbe girmelerini intac etmiştir.

İkinci safhayı da, Fransa'ya yapılan taarruzun hazırlanması teşkil etmiştir.

Üçüncü safha, fransız mukavemetinin yıkılmasiyle nihayet bulan ve Fransa'ya karşı yapılan taarruzla başlar. Fakat bunda da almanlar ümitleri hilâfına olarak harbı mevziileştirememişlerdir.

Zira Fransanın sukutu İngiltere ile olan muhasemata nihayet vermediği gibi, Almanya'nın arzusu hariçinde harp sahnesi yeniden genişlemiş bulunmaktadır.

İngiltere'ye karşı olan mücadelede ise almanların süratli ve mevziî harp prensipleri bariz bir muvaffakiyetsizliğe uğramıştır. Gerek hava hücumlarına karşı gösterilen mukavemet, gerekse istihzaratı ingiliz hava kuvetlerinin hücumları karşısında çok yıpranmış ve tahakkuku şüpheye düşürülmüş bulunan istilâ projesi bakımından ingilizlerin mağlup olamıyacakları münakaşa kabul etmiyen bir keyfiyet olmuştur.

Diğer taraftan büyük Britanya ile muhasematın mevziî bırakılabilmesi imkânsız bir şeydir. Zira ingiliz adaları büyük bir imparatorluğun kalbini teşkil etmektedir.

İngiltere'ye karşı mücadeleye devam edebilmek için Almanya, muhasematı ingiliz müstemlekelerine teşmil etmek mecburiyetinde bulunmaktadır. Amerikan yarımadasından evel İngiltere mağlup edilemeyince muharebeyi dördüncü safhası olan dünya harbı safhasına sokmak lüzumu hasıl olmuştur.

Geçen harpte Marne mukavemeti esnasında harbe devam edebilmek için, 1918 de hezimete sürüklediği müttefiklerini aramağa mecbur kaldığı gibi, bugün de Almanya, İspanya ve Japonya'ya dönerek yardım istemektedir.

Fakat İspanya ile Japonya'nın, âkibetlerini Almanya'nın âkibetine bağlamaları için İtalya gibi sebepleri mevcut değildir. İtalya harbe girdiği zaman, Fransa hemen mağlup olmuş bulunduğu ve İngiltere'nin de yalnız başına harbe devam etmeğe kudreti olmadığı tahmin edildiği cihetle, İtalya'nın süratli bir harbe girdiği kanaati mevcut bulunuyordu.

İspanya ve Japonya için mesele büsbütün başka bir şekildedir ,zira İngiltere'nin mağlup olmıyacağı isbat edilmiş bulunmaktadır.

Amerikan efkârı umumiyesinin İngiltere'ye yardım yapılması lehindeki tezahüratı, son zamanlarda elli destroyerin verilmesi ve Pasifikte müdafaa tedbirlerinin alınmasiyle tecelli etmiştir.

İspanya'yı elde etmek için Almanya, kendisine Cebelüttarık ve fransız Fasını vadetmiştir.

Arzusuna rağmen dünya savaşına sürüklenmiş olan alman diplomasisinin müttefik bulmak için yaptığı diğer bir hareket de Madrid ve Tokyo'yu kendilerine düşen rolü oynamadıkları takdirde, büyük Britanya ile sulh yaparak dünyayı yeni esaslar üzerine paylaşmak tehdidir. Bu husus hakkında ingiliz salâhiyettar mahafili bitaraf memleketlerde yapılabilecek her türlü sulh teşebbüslerin sureti katiyede reddedilmesi kanaatindedir.

Almanya şimdi uzun sürecek olan bir dünya harbine sürüklenmiş bulunmaktadır. Azametinin yıkılmasına kadar mücadeleye devam etmek mecburiyetindedir.

Romanya'da yahudilere karşı tedbirler

Bükreş, 28 a.a. — D.N.B. bildiriyor: Başvekâlet tarafından neşredilen bir tebliğe nazaran kabine, yahudilere ait köy gayri menkullerinin istimlâkine karar vermiştir.

Maliye vekâletinin neşrettiği bir tebliğde ise bir çok eski devir şahsiyetlerinin ezcümle bazı nazırların vergilerini tediye hususunda geçiktikleri veya hiç vermedikleri bildirilmektedir. Tediyesi geçiken vergilerin tahsili için lâzım gelen tedbirler alınmıştır.

Birleşik Amerika'da harp veya sulh

(Başı 1 inci sayfada)

olduğu bir müddetten beri malûm bulunmakta idi. Birleşik Amerika hükümeti devlet siyasetinin istikametini tayin ettiği zaman keyfiyeti tamamen nazarı itibare almış bulunuyordu.

B. Hull, beyanatına bir isticvap şekli vermek istemediğini söyliyerek başka bir şey ilâve etmekten imtina etmiştir. Öğleden evel ingiliz sefiriyle görüştüğünü tasdik ederek, bu görüşmenin sırf Atlantikteki yeni amerikan üsleri meselesi etrafında cereyan etmiş olduğunu da ilâve eylemiştir.

Amerika harbe doğru kayan bir kızak üstünde bulunuyor

Nevyork, 28 aa.. — Reuter: Vaşington'dan alınan ve mihverin Japonya ile akdettiği pakt hakkında endişe izhar eden ilk telgrafında Nevyork Daily News gazetesinin muhabiri diyor ki:

Dün akşam Vaşington'da hâkim olan fikirler, Amerika'nın bir kızak üstünde bulunduğu, bu kızağın da Amerikayı harbe götürmeğe hazır olduğu ve harp veya sulh hakkında bir karar verilmesini icap ettirecek buhranın reisicümhur intihabatından evel patlıyacağı merkezindedir.

Japonya'nın Almanya ve İtalya ile askerî bir pakt imza ettiği haberi alınır alınmaz Vaşington hükümet dairelerinde gergin bir hava teessüs etmiştir.

Amerika mühim kararlar alacak

Vaşington, 28 a.a. — Havas bildiriyor: Japonya, İspanya, İtalya ve Almanya arasında askerî bir iş birliği tehdidi karşısında Amerika mühim kararlar almak zamanının yaklaştığını hissetmektedir.

B. Hull'in beyanatında hurda demir ihracı meselesinde İngiltere lehine zikredilen kayıt Amerika efkârı umumiyesinin ekseriyetinin arzusunu ifade etmektedir.

Sulh prensiplerine tecavüz eden devletlerin mesuliyeti hakkında yapılan bu beyanat, Amerika'nın bir taraftan her gün İngiltere ile iş birliğini takviye etmekte olduğunu diğer taraftan da amerikan menfaatlerini tehdit istidadında bulunan her türlü tecavüze icap eden tedbirlerle mukabele edeceğini göstermektedir.

Japonya'ya hurda demir ihracı üzerine konulan ambargo muhalefetsiz karşılanmıştır. Pasifik'te Amerika'nın alacağı tedbirler de birkaç aydanberi uzak şarktaki japon hazırlıkları hakkında endişe hissini duyan Amerika efkârı umumiyesine uymaktadır.

Japon hükümeti namına söz söylemiye salâhiyettar bir şahsın Amerika aleyhine yaptığı beyanat amerikan iradesini zayıflatacağına kuvetlendirmiştir.

Dominyonlar ve Pasifikteki ingiliz üslerinin amerikan kuvetleriyle iş birliği yapması daha büyük bir ehemiyet almıştır. Birçok askerî mütehassıslar, Yenizelanda'dan Singapur ve Havai'ye kadar kuvetlerin birleştirilmesine müsait bulunacak bir anlaşmanın çok yakında yapılacağını tahmin etmektedirler. Efkârı umumiye Amerika tarafından İngiltereye yapılan yardımın artırılmasını istemektedir. Amerikan hükümeti, müteredd it ve bazan harici siyasetine taraftar olmıyan efkârı umumiyenin yükünden kurtulduğunu gittikçe görmektedir.

Amerikan kabinesinde

Vaşington, 28 a.a. — D.N.B. bildiriyor: Öğrenildiğine göre, kabine dünkü içtimaında münhasıran beynelmilel vaziyetle meşgul olmuştur.

Kabine içtimaından evel reisicümhur B. Ruzvelt, harbiye, bahriye, maliye nazırlariyle, esliha imalât müdürü ile ve ordu ve donanma genelkurmay başkanlariyle görüşmüştür.

Amerikan milleti İngiltere'ye yardımda müttefiktir

Nevyork, 28 a.a. — Berlin paktı hakkında tefsiratta bulunan Nevyork Times gazetesi şu satırları yazıyor:

Yeni paktı yapanlar ingiliz adalarının mesut bir şekilde müdafaasının ve İngiltere'nin muhtemel zaferinin Amerika için olan ehemiyeti bahsinde Amerika milleti arasına ihtilâf sokmayı mümkün zannediyorlarsa aldanıyorlar. Milletin büyük ekseriyeti şimdiki İngiltereye yardım siyasetimize müzaharet etmektedir ve müzaharete devam edecektir. Bunun en basit sebebi Hitler Almanyasının hezimetinin kendi emniyetimiz için ne kadar mühim olduğunu Amerika milletinin bilmesidir.

Pakt bir blöf telâkki ediliyor

Vaşington, 28 a.a. — Vaşington'da bazı mahfiller Berlin paktını, paktı imza edenlerden hiç biri diğerine yardım edebilecek halde olmadığı için, esas itibariyle, bir blöf. olarak telâkki etmekte olmakla beraber bu pakt kongrede müdafaa programının tesrii lehindeki hissiyatı takviye eylemiştir.

Demokrat partisi ekseriyetinin şefi olan senatör Barkley:

"Bu pakt hepimize tehlike hakkında bir ihtar teşkil etmelidir." demiştir.

Şimdiye kadar, Amerikanın Japonyaya karşı diğer ekonomik tedbirler tasavvur ettiğini gösteren hiç bir delil mevcut değilse de, japon ipeği ithalâtı üzerine ambargo konulması gibi bazı tedbirler derpiş edildiği bildirilmektedir.

Kanada'daki telâkki

Ottava, 28 a.a. — Royter: her ne kadar Almanya, İtalya ve Japonya arasında aktedilen yeni muahedenin tahmil ettiği mükellefiyetler henüz malûm değilse de kanadalılar, bu muahedenin Amerikayı Uzak şark ta işgal ve bu suretle müttefiklere Amerika tarafından yapılabilecek yardımları azaltmayı istihdaf ettiğini zannetmektedirler.

Orta halli bir insan için ise bu muahedesinir harbinde Almanyanın gürültülü yeni bir darbesidir.

Şimdiye kadar resmî beyanatta bulunulmamışsa da bazı alâmetlere bakılırsa resmî mahfiller böyle bir muahedenin akdini beklemekte idiler.

Summer Welles'in bir nutku

Cleveland, 28 a.a. — Ohio: B. Summer Welles bugün burada bir nutuk söylemiştir. Bu nutuk yeni alman - italyan - japon paktı sebebiyle bilhassa mânalı telâkki edilmektedir.

B. Welles, ingiliz milletinin kahramanlığını sena ile kaydeyledikten sonra demiştir ki:

İngiltere'ye silâhlı taarruza karşı muvaffakiyetle tetevvüç edeceğini ümit ettiğimiz müdafaasında mühimmat ve teçhizat vermek suretiyle mümkün olan müzaharetin ve maddî yardımın yapılması hükümetimizin kongre tarafından ve amerikan milletinin kahir ekseriyeti tarafından tasvip edilen siyasettir:

Uzak doğu vaziyetine gelince, bu bölgede esas ihtiyaçlar şunlardır:

Amerika'nın ve tebaasının meşru haklarına tamamen riayet edilmesi, bütün milletlerin ticarette müsavi hakka malik bulunması ve nihayet Uzak doğu hakkında Amerikanın da iştirâk ettiği beynelmilel anlaşma ve muahedelere riayet edilmesi. Bununla beraber Amerikanın bu muahedelere ve teahhütlerde de yeni şartlara göre lüzumlu telâkki edilebilecek değişikliklerin müsalemetperver müzakerelerle tetkike daima amade bulunması tabiidir.

Japonya Asya'da yeni nizamını ihdas etmek suretiyle Amerikanın tarihî hakları nın ve Amerika vatandaşlarının Uzak doğuda muahedelerden mütevellit haklarına ve ne suretle riayet edileceği hakkında yalnız kendi karar vermek niyetinde olduğunu açıkça ihsas eylemiştir. Amerika hukukunun ihlâl edildiği yüzlerce vaka zuhur etmiştir.

Fakat müzakerelerle müsalemet yolu ile halledilemiyecek hiç bir mesele mevcut değildir, yeter ki alâkadarlar herkesin hakkını ve hakikî ihtiyacını doğru bir surette tanıyan hakkaniyetli ve mantıklı bir hal sureti bulunmasını samimî olarak arzu etsinler.

Bununla beraber, Amerika, yeni dünyamızı tehdit eden tehlikeden korunmak maksadiyle her ihtimal için hazırlanmıya ve süratle ve kuvetle silâhlanmıya devam mecburiyetindedir.

B. Welles nutkunu: "şu son yılların beynelmilel münasebetlerinde mesut bir unsuru Amerika cümhuriyetleri arasındaki sıkı münasebetlerin inkişafı olmuştur.,, sözleriyle bitirmiştir.

Barbaros ihtifalinden resimler

Barbaros'un türbesi önünde nutuklar söylenirken

Barbaros ihtifaline iştirâk eden bahriyelilerimiz geçit resminde

Pakt etrafında Moskova'da tefsir yapılmıyor

(Başı 1. inci sayfada)

nın harbe girmemesini temin maksadını istihdaf ettiğini tahmin etmektedirler.

Sovyet gazetelerinin yazdıkları

Moskova, 28 a.a. — Royter: Sovyet gazeteleri üç taraflı paktın metni ile Von Ribbentrop'un nutkunu alman ajansından alarak neşretmişlerdir. Gazeteler keza, Asahi adındaki japon gazetesinin Amerika - Japonya harbinin sakınılması imkânsız olduğuna dair yazısını nakleden bir Tokyo telgrafını da neşretmektedirler.

Almanya ile Finlandiya arasında alman kıtalarının Vasa'ya ihraçlarına mütedair olarak aktedilen anlaşmada sovyet matbutı tarafından kaydedilmektedir.

Henüz hiç bir tefsir neşredilmemiştir.

İspanya'nın vaziyeti

Almanlar İspanya'ya neler vâdediyorlar!

Berlin, 28 a.a. — D.N.B. ajansı bildiriyor: Salâhiyettar kaynaktan verilen malûmata göre, ispanyol dahiliye nazırı B. Serrano Suner'in Almanya'yı ziyareti alman hükümetiyle ve son günlerde görüşmelere iştirâk etmiş olan italyan hariciye nazırı Kont Ciano ile etraflı noktai nazar teatisine vesile teşkil eylemiştir.

Bu görüşmeler üç devlet arasında sıkı bir dostluk havası içinde cereyan etmiştir.

Müşterek menfaata müteallik bütün meseleler tamamen aydınlanmıştır.

İspanya'nın vaziyeti

Londra, 28 a.a. — Daily Telegraph, İspanya'nın vaziyetini tahlil etmektedir:

Alman hükümeti ile İspanyol flanjist partisinin şefi arasında cereyan eden Berlin müzakerelerinin muhakkak olan tarafı, almanların ispanyolları harbe girmeğe teşvik etmek istemesidir. Almanya, nazi plânlarının Afrika'da muvaffak olması için İspanya'nın harbe girmesini esaslı telâkki etmektedir. Şayet bu olmazsa Almanya plânlarını tahakkuk ettirmek için İspanya'yı istilâ etmek mecburiyetinde kalacaktır. Fakat B. Hitler, B. Ribbentrop ve kont Ciano bu ifratlara düşmeden önce müsait teklifler yaparak, belki de Cebelüttarık'ın işgali ve Fasa doğru bir genişleme vaidleriyle B. Suner'i ikna teşebbüsünde bulunuyorlar. Gestapo mensubini büyük ispanyol şehirlerinde toplanmışlardır. İspanya mihver devletlerinin bir tecavüzüne mukavemet etmeğe karar verdiği takdirde bu teşkilât İspanya için büyük bir zaâf sebebidir. Mihver devletleri, mihverin Fasta yapacağı bir müdahaleye ingiliz kuvetleri mukavemet edecek olursa bu suretle italyanların Mısır'da yaptıkları hareketlerin kolaylaşacağını tahmin etmiş olmaları muhtemeldir.

Sarhoş bir kamyon şoförünün sebebiyet verdiği kaza

Bursa, (Hususî) — Mudanya yolunda, Bademli ile Geçit karakolu arasındaki mevkide bir kamyonun devrilmesiyle bir kişinin ölümü ve 9 kişinin de yaralanmasına sebebiyet veren fecî bir kaza olmuştur. Öğrendiğimize göre vaka şu şekilde cereyan etmiştir:

Zireğin idaresindeki 152 Bursa plâka numaralı kamyon Mudanya'dan 45 çuval tuz yükledikten sonra üzerine 12 amele alarak Bursa'ya hareket etmiştir. Bademli köyü ile Geçit karakolu arasında devrilerek bir kişi ölmüş ve 9 kişi de yaralanmıştır.

Kazanın, ön tekerleği patlıyarak makinenin sola meyletmesiyle meydana geldiği iddia edilmiş ise de, vaka mahallinde yapılan tahkikatla hâdiseye şoförün sarhoşluğu ve kamyona istiabından fazla yük konulduğu sebebiyet verdiği anlaşılmıştır.

Vaka mahalline derhal müddeiumumî, doktor ve alâkalı şahıslar giderek ilk tetkikatı yapmışlardır. Yaralı ameleler Bursa'dan celbedilen otomobillerle memleket hastanesine kaldırılmış ve şoför tevkif edilerek tahkikat evrakiyle birlikte Mudanya'ya götürülmüştür.

HARBE DAİR

Üçlü paktın akisleri ve İspanya

Paktın hedefi

İngiltere'ye karşı hazırlanan istilâ plânı, istilâ üslerindeki mavnalarla beraber suya düşüp de, italyanların Mısır sahilleri boyunca yapmağa kalktıkları ilerleme hareketi durduktan sonra, mihver devletlerinin, Japonya'ya baş vurarak, onu kıtalar arasında Birleşik Amerika'ya karşı bir muvazene unsuru olmak üzere kullanmak istemelerinden doğan yeni Berlin paktı etrafında tefsirler gelmeğe başlamıştır. Bu tefsirler, dün bu sütunlarda izahına çalıştığımız düşünceleri teyit eder mahiyettedir. Yani, bu askerî, iktısadî ve siyasî ittifak, hemen hemen doğrudan doğruya Birleşik Amerika'ya müteveccihtir. Fakat resmî ağızlardan henüz hiç bir tefsir gelmemiştir. Ruzvelt'le beraber Moskova da şimdilik susmayı tercih etmektedir.

Amerika'nın kanaati

Fakat diğer taraftan gayri resmî tefsirler, yani gazetelerdeki mütalealar, bu paktın Amerika'yı hedef aldığında, fakat hiç bir zaman mevcut bir vaziyeti değiştirecek mahiyette olmadığında müttefiktirler. Yani pakt tıpkı bir motosiklet gibidir. Yalnız gürültüsü vardır. Yoksa harbin seyri aynı süratle devam etmektedir. Ve Amerikan Hariciye Nazırı Hull'e göre bu pakt, uzun zamandanberi mevcudiyetleri malûm olan münasebetleri daha vazıh bir surette meydana çıkarmaktan başka bir şey yapamamıştır. Zaten böyle bir paktın hazırlanmakta olduğu bir müddettenberi malûm bulunmakta idi.

Diğer taraftan amerikan gazeteleri, Vaşington'da hâkim olan bir kanaate göre Amerika'nın bir kızak üzerinde harbe doğru kaydığını yazmaktadırlar.

Dünya harbine doğru

Halbuki von Ribbentrop'un imza merasiminden sonra yaptığı beyanata göre, Almanya-İtalya - Japonya anlaşması, dünyayı mümkün mertebe süratle sulha kavuşturmak endişesiyle yapılmıştı. Yani bu üç devlet yeni nizamı istedikleri şekilde Avrupa ve Asya'ya dikte edecekler, ondan sonra kendileri üste çıkarak, bu kıtaları idareleri altma alacaklar,istedikleri gibi hayat sahası menbalarını daha zayıf milletlere işletip yaşayacaklardır. Hattâ japon başvekili Prens Konoye bu paktla yalnız Avrupa ve Asya nizamının değil, belki cihan nizamının bir biçime sokulacağına kaniğ bulunmaktadır. Çünkü bu zat dün Von Ribbentrop'a çektiği telgrafta "cihan nizamı" tâbirini kullanmıştır.

Fakat ne ümit ettiler, ne çıktı? harp şimdi bir dünya harbi mahiyetini almak istidadındadır.

Niçin dünya harbi!

Çünkü, Amerika artık tehlikeyi görmüştür. Harp kapıyı çalmaktadır. Böyle bir anda bir karar vermemek için Belçika veya Hollanda kadar basiretsiz olmak lâzımdır. Hattâ bundan dolayıdır ki, gene bazı amerikan gazeteleri, cümhurreisi seçiminden evel, Amerika'nın harp veya sulh lehinde bir karar vermek vaziyetinde olduğunu yazmaktadırlar. Bu tehdit karşısındaki kararın herhalde sükût olamıyacağı aşikârdır. Yalnız şurasına dikkat etmek lâzımdır ki, Japonya, Almanya ve İtalya bu paktla Ruzvelt'in gelecek teşrinievel seçimindeki vaziyetini sağlamlaştırmışlardır. Çünkü Amerika bundan sonra bilfiil harbe girecekse, efkârıumumiye, şimdiye kadar vaziyeti yakınen bilen ve ona göre tedbirlerini alan Ruzvelt'in idaresinde girmeği tercih edecektir.

Yardımlar

Fakat Amerika bugün bilfiil harpte değil midir? Zaten Atlantiğin Avrupa kıtası sahillerini muhafaza etmeği ingiliz donanması eline almış, Pasifik'i Amerikalılara bırakmıştır. Bugün Pasifik'te Amerika'nın 15 zırhlısı, 39 destroyeri, ve 5 tayyare gemisi vardır. Havai adalarında büyük manevralar yapılmış ve bu manevralarda bizzat bahriye nazırı Knoks bulunmuştur. Amerikan harp sanayiinin mühim bir kısmı İngiltere için işlemektedir. 50 destroyerden maada İngiltereye 30 kadar uçan kale verilmesi imkânları aranmaktadır. Amerika'nın Büyük Britanya'ya her ay verdiği tayyare miktarı 500 e çıkarılmıştır. Bir asker mi göndermiyor?... Fakat İngiltere'nin şimdiki halde kara cephesi olmadığına göre ona zaten lüzum yoktur. Vaziyette eksik olan şey bir tek hukukî tâbirdir: "İlânı harp!" Halbuki buna mukabil Japonyanın mihver devletlerine yardımı da maddî değil hukukidir! Yani Amerika İngiltere'ye malzeme ve mühimmat verirken, Japonya da mihvere sırf bir imza vermektedir. İkisinin arasındaki fark şimdilik bundan ibarettir.

İspanya'nın vaziyeti

İtalya ve Almanya, Japonya ile böyle bir pakt imza ederken, İspanya'nın bu işlere karışmamış olduğu dikkate şayandır. Filhakika Franko'nun en yakın dostu, ve hattâ akrabası Serrano Suner hâlâ Berlin'den ayrılmamıştır. Bütün bu pakt konuşmaları sırasında İspanya'nın çok fazla şeyler istediği anlaşılmaktadır. Bir yazımızda daha işaret ettiğimiz veçhile, yalnız Cebelüttarık, İspanya'yı tatmin etmemiştir. İspanya imparatorluk dâvası peşindedir. Bunun için belki Fransız Fasını da kâfi görmüyor. Fakat Fransız Fası, İspanyaya vâdedilecek olursa, o zaman Cebelüttarık'ı bombardımana sevkedilen Petain hükümeti Fransası ne diyecektir? Halbuki mütareke şartları arasında Almanya, Fransa'yı fazla kuşkulandırmamak ve mihver lehine kazanmak için müstemlekelerden bahis bile etmemiştir. Eğer Fransız Fası, İspanya'ya verilecek olursa, bir kuvet kazanılırken, bir kuvet kaybedilecektir. Mihver bu iki kuveti tartmakla meşguldür. Halbuki İspanya dahilî harpten, Fransa 1939 harbinden bitap çıkmıştır.

Paktın ciddiyeti

Fakat bu esnada bihakkın şöyle bir sual sorulabilir: Almanya, İspanya'ya dert anlatamıyor mu? Filhakika mihver İspanya'yı elde ederse belki ingiliz ablukası daha genişliyecektir. Fakat İspanya vasıtasiyle cenubî Amerika devletlerinden birçoğunu da kendisiyle beraber bulacaktır. Niçin, Japonya ile aktettiği pakta İspanya'yı da ithal etmemiştir? Bunun sebebi gayet basittir: çünkü nizam verilecek kıta kalmamıştır! Denilebilir ki, İspanya'ya da Afrika'nın nizamı havale edilebilirdi. Fakat o zaman da Japonya, Almanya, İtalya paktının ciddiyeti ortadan silinirdi. Çünkü harpten yeni çıkan İspanya kendisi nizama muhtaçtır. Ve nihayet mihver Avrupa nizamı derken, Afrika nizamını da kendi uhdesinde telâkki etmiştir. Onun için İspanya'ya ikinci bir devlet nazariyle bakılmış, belki paktın mukaddimesi de bu maksatla hazırlanmıştır. Yani âkit devletler, paktı, " dünya sulhunu istihdaf eden emelleri tahakkuk ettirmeğe mütemayil bulunan milletlerin işbirliğine teşmil etmek arzusunu,, gösterirlerken, evelâ İspanyayı kastetmişlerdir. İşte Japonya - Almanya - İtalya arasındaki ittifakın ilk tefsirleri ve İspanya'nın vaziyetine dair mülâhazaları bu suretle hulâsa etmek kabildir.

Mümtaz Faik FENİK

B. Hikmet Bayur'un İstanbul'da konferansı

İstanbul, 28 a.a. — Eski Maarif Vekili Hikmet Bayur bugün öğleden sonra saat on beşte Beyoğlunda fransız tiyatrosunda Parti âzaları önünde türklüğün manevî kudreti hakkında çok vâkıfane bir konferans vermiş ve bu konferans zaman zaman sürekli alkışlarla takdir edilmiştir. Konferansta mebuslarımız, parti vilâyet idare heyeti reisi, idare adamları ve parti âzaları hazır bulunmuşlardır.

İmtihanlarda kazanamıyan talebenin vaziyeti

(Başı 1. inci sayfada)

retleri düşünülerek okula devam etmedikleri takdirde, muvaffak oldukları derslerden imtihan olmak külfeti, kendilerine tahmil edilmemiştir.

Devlet olgunluk imtihanına gelince; bu, liseden mezun olan talebenin yüksek tahsile intisap için geçirdiği bir nevi "giriş imtihanı,, dır. Bunu kazanamıyanın alâkasını kestiği liseye dönmesi mevzuu bahis değildir. Bu kabil talebe iki sene içinde dört defa açılan devlet olgunluk imtihanına her gruptan ayrı ayrı muvaffak oluncıya kadar girmek hakkını haizdir.

HAYAT VE SIHAT

Zayif yüreklilere sağlık

İnsan yüreğinin zayıfladığını, onun alâmetlerinden şüphe edince en iyisi, tabii, hemen hekimini bularak ondan öğüt ve — kendisini lüzum görürse — ilâç almaktır. Fakat bazı yerlerde hekimi bulmak için uzaklara gitmek lâzım olur, yahut hekim yakında bulunsa bile ihmal edilir. Yarın, öbür gün derken, hekimi görünciye kadar, kendi kendine alacağı tedbirleri bilmelidir.

Bir kere, yürek zayıflığın, dünyaya gelirken aile mirası olarak birlikte getirenler o zayıflık mirasından başka, bankaların birinde faizi eziyetsizce alınabilecek bir yığın tahvilât bulurlarsa yorulmadan, üzülmeden ve hiç bir türlü zevkte ifrata gitmeden yaşıyabilirler. Yüreklerinin zayıflığı pek de ilerlemez. Tahvilâttan başka hiç bir miras — apartman bile olsa — hele yaşamak için çalışmıya mecbur olmak yürek zayıflığının ilerlemesine mâni olamaz. Onun önünü ancak sağlık tedbirleri alabilir:

Yemek tedbirleri gençlikte pek sıkı değildir. Yalnız, yemekleri birkaç öğünde azar azar yemek, suyu da gene öyle yudum yudum içmek, bizim çok defa yaptığımız gibi bardağı birdenbire dikerek mideye boşaltmak yüreği pek yorar. Alkolün azı bile, kendi kendine işliyen yürek adalesi için zehirdir. Biberli ve baharlı, salçalı yemekler karaciğeri yorar, neticede yüreğe dokunur. Yüreği zayıf olanlara tütün de zarar verir. Şeker bütün adaleleri gibi yürek adalesini de kuvetlendirir, fakat aynı zamanda şeker hastalığı olmazsa. — Her gün dışarı çıkmıya ehemiyet vermeli, fakat linet ilâçlariyle değil, yemişlerle, reçellerle — Elbise mümkün olduğu kadar geniş — yoracak hareketlerden sakınmak lâzım, fakat hafif hareketler, meselâ yavaş yavaş gezinmek faydalı — hava şartları sık sık değişen, rüzgârlı ve sert iklimler, pek yüksek yerler iyi gelmez — yorucu, bilhassa ayakta durmıya mecbur eden mesleklere girmemeli, büro işlerini tercih etmeli. — Bütün hayatta daima ifrattan kaçınmak, bilhassa akşamları erken yatmıya ve sabahları imkân derecesinde geç kalkmıya riayet.

Gece yatarken su, daha iyisi idrar verici ihlâmur gibi bir şey içmek yürek zayıflığında mühim bir meseledir. Yüreği zayıf olan gündüz az idrar çıkarır, buna karşılık yatakta uzanınca idrarı arttırır. Onun için gündüz az su, geceleyin de zayıf yüreğin tabiî halinden istifade ederek vücuda lüzumlu suyu tamamlamak üzere çokça...

Bir de tuz meselesi. Yüreği zayıf olanların çoğuna tuz dokunur. Şişleri peyda ettiren odur. İdrarı azaltır, uykusuzluk getirir, karaciğeri şişirir, oraya ağrı verir. Onun için yemeklerde tuzu azaltmak lâzımdır. İyisi yemekleri tuzsuz pişirterek yerken tuz ekmek, günde 1,5 nihayet 2 gram kadar. Yalnız yürek zayıflığı böbrek üstündeki guddelerin lüzumu kadar işlememesinden ileri gelirse o vakit — aksine — tuzu arttırmak lâzımdır, fakat onu ancak hekim takdir eder. Onun için hekimi görünciye kadar, kendi kendine, tuzu mümkün olduğu kadar azaltmak...

Yürek zayıflığı miras olarak değil de sonradan herhangi bir sebeple gelirse hemen alınacak tedbir — bilhassa nefes darlığı ziyadece olur ve ayaklarda şişler görünürse — istirahat etmektir. İstirahat yorgun yüreğin ilk devasıdır, hekimin vereceği ilâca da zemin hazırlar, istirahatsız kalp ilâcı tesir etmez. Fakat mutlaka yatakta yatmak değil, zaten zayıf yürek arka üstü yatmıya tahammül etmez. Bir şezlong üzerinde uzanarak, bir koltukta bile oturarak istirahat yetişir. Zihin yormadan okumanın zararı olmaz, fakat zihini yormaktan sakınmak lâzımdır. Böyle bir kaç gün yalnız istirahat, çok defa, zayıf yüreği yeniden kuvetlendirir.

Arada sırada, yürek zayıfladığının alâmetlerini henüz belli etmeden, birkaç gün istirahat etmek zayıflığın tekrar gelmesine de mâni olur.

G. A.

İstanbul Maarif Müdürü gitti

Bir müddettenberi şehrimizde tetkiklerde bulunan İstanbul maarif müdürü B. Tevfik Kut dün akşamki ekspresle İstanbula hareket etmiştir. B. Tevfik Kut demiştir ki :

— İstanbul orta tedrisat mektepleri yeni sene tevzi cetvelleri üzerinde ve kâletçe tetkikat yapılmış, açık derslere üniversite mezunu ve ehliyetnameli öğretmenler tayin edilmek suretiyle bütün açıklar kapatılmıştır. İstanbul mekteplerine ait her türlü temaslar ikmal edilmiştir.

Aydın'da Parti kongreleri

Aydın, 28 a.a. — Vilâyetin her tarafında Parti kongreleri toplantılarına başlanmıştır. Parti müfettişimiz Rıza Leventle mebusumuz Adnan Menderes ve Parti vilâyet reisi Parti teşkilâtı ve halkla temaslarda bulunmak üzere Nazilliye gitmişlerdir. Mebuslarımız Bozdoğan, Karacasu kazalarını da gezdikten sonra tekrar buraya döneceklerdir. Müteakiben Söke ve Cine kazalarına gideceklerdir.

Tekirdağ panayırı

Tekirdağ, 28 a.a. — Tekirdağ panayırı bu sene beş birinciteşrinde açılacak ve beş gün devam edecektir.

Tokat'ta tetkikler yapan mebuslar

Tokat, 28 a.a. — Beş gündenberi Tokat ve mülâkatında tetkiklerde bulunan mebuslarımız dün buradan ayrılmışlardır.

Gandi'nin Hindistan umumî valisi ile yaptığı görüşmeler

Simla, 28 a.a. — Gandi Hindistan umumî valisiyle üç buçuk saat süren bir mülâkat yapmıştır. Gandi pazartesi veya salıya kadar burada kalacaksa da umumî vali ile tekrar görüşüp görüşmiyeceği malûm değildir.

Yunanistan 1930 un ihtiyatlarını silâh altına çağırdı

Atina, 28 a.a. — DNB. ajansı bildiriyor: 1933 ihtiyat sınıfı terhis edilmiştir.

1930 sınıfına mensup ihtiyatlar talim için silâh altına çağrılmışlardır.

Sovyetlerin Kiev mıntakasındaki manevraları sona erdi

Moskova, 28 a.a. — Tas - Hell bildiriyor: Müdafaa halk komiseri mareşal Timochenko'nun idaresi altında Kiev hususî askerî mıntakasında piyade fırkaları tarafından yapılmış olan ve üç gün devam eden talimler, 24 eylülde nihayet bulmuştur.

Harekâtı tahlil eden mareşal şunları söylemiştir:

Harp sahnesinde her muharebenin en mükemmel bir surette randıman verebilmesi için antrenmanının temini, her türlü şerait altında tesanüdle manevralarını yapabilmeleri için küçük unsurların koordinasyonu, modern muharebenin muvaffakiyeti üzerinde katî mahiyette âmil olan meselelerdir ki küçük büyük her rütbedeki kumandanların dikkat nazarı bunun üzerinde toplanmalıdır.

Modern muharebe muharipten, inisyativ, iyi antrenmalı olmak üzere müstakil hareket edebilmek kabiliyeti istediği gibi, küçük unsurlardan da tesanüdlü bir hareket beklemektedir.

Halk komiseri, talimlerin modern muharebenin mahiyetine daha ziyade intibak edebilecek surette icrası lüzumu üzerine nazarı dikkati celbetmektedir. Talimlerimiz her muharibi modern muharebenin müşkülâtına tahammülünü temin için, sureti mahsusada hazırlayıp antrene etmelidir.

Mareşal, talimlerin çok mütenevvi ve arızalı bir arazi üzerinde cereyan etmiş oldukları cihetle, harp nizamının muhafazasının çok müşkülleştiğini ve her rütbeli kumandanın her türlü şerait dairesinde cüzütamlarının irtibatını muhafaza için gayret sarfetmelerini mucip olduğunu da işaret eylemiştir.

Mareşal, araziden, gerek taarruz gerek müdafaa hareketlerinde azamî istifade etmek meselelerin ve bunu harekâta uygun olarak tanzim ederek hakikî muharebe şeraitini vücuda getirmek lüzumuna da işaret etmiştir.

Tahliline nihayet verirken mareşal Timochenko, harekâta iştirâk eden hava filotillâlarını ve top endahtlarını takdir etmiş, gerilerdeki intizamı ve harekâtın heyeti umumiyesinin disiplin ve teşkilâtından beyanı memnuniyet eylemiştir.

Yerli sunî ipekten çorap yapılacak

İstanbul, 28 (Telefonla) — Yapılan tetkikler neticesinde Gemlikte sunî ipeklerin mat renginde çuraplar için çok dayanıklı olduğu anlaşılmış ve fabrika bu tarzda iplikler hazırlamayı kabul etmiştir.

Tagore ağır hasta

Bombay, 28 a.a. — 79 yaşında bulunan hint şairi Sir Rabindranath Tagore, böbreklerinden ağır hastadır.

Tekirdağ panayırı

Tekirdağ, 28 a.a. — Burada 5 ilkteşrin cumartesi günü açılacak ve beş gün devam eyliyecek olan Tekirdağ emtia ve hayvan panayırı münasebetiyle Tekirdağ halkevi ve sosyal yardım şubesi menfaatine serbest ve yağlı büyük pehlivan güreşleri yapılacaktır.

Ecnebî pehlivanların da iştirak edebilecekleri bu güreşler 6 ilkteşrin pazar günü yapılacaktır.

Trakya mebusları Edirne'de

Edirne, 28 (Telefonla) — Trakya mebusları halk ile olan temaslarını ikmal ederek Edirne merkezine dönmüşlerdir. Dönen mebuslarımız şunlardır: Faik Kaltakkıran, Fatma Memik, Hamdi Kuleli, İzmit mebusu müfettiş Ragıp Akçe.

Havacılar Malatya'da

Malatya, 28 a.a. — Türk hava kurumu tayyare ve paraşütçüleri dün buraya gelmiş ve meydanda vali Fahri Özen, komutan, mebuslarımız, belediye, parti ve halkevi başkanlariyle askeri ve mülki erkân, teşekküller mümessilleri ve 20 binden fazla halk ile civar köylerden gelen köylüler tarafından büyük tezahüratla karşılanmışlardır. Tayyarecilerle beraber tümen komutanı general Fikri ve hava kurumu müfettişi Emin Âli Yaşın da gelmişlerdir. Tayyare meydanında halka bir hitabede bulunan Emin Âli Yaşın Malâtya'nın Anadolu yaylasında coğrafî bir şâhika olduğu kadar Millî Şefin bu güzel yurt parçasına olan ilgisine işaret ederek türk millî tarihinde de mukaddes bir şâhika telâkki olunması lâzım geldiğini tebarüz ettirdikten sonra hava kurumunun çalışmalarını ve dünya tayyareciliği önünde türk tayyareciliğinin mevkiini izah etmiştir. Emin Âli Yaşın hitabesinde tayyarenin yardımcı bir silâh olmaktan çıkarak ön ve kahir bir silâh haline geldiğini tebarüz ettirerek türk gençlerinin türk semalarına hâkim olmak hususundaki kabiliyet ve iradelerini ve türk analarının bu iradeyi kuvetlendiren telkinatını hürmetle yâdeylemiş ve bütün türk kadınlığına hitap ederek kanatlı bir melek doğan çocuğun kanatlı bir zafer kartalı olmasını temin için müessir olmalarını dilemiştir. Hatip çok alkışlanan sözlerini Cümhuriyet ve Millî Şef çocuklarını fiil hareketleriyle teyit ve tetviç edeceğini söyliyerek bitirmiştir.

Hitabeye cevap veren Halkevi başkanı Şevki Sözenin şehrimizi ziyaretlerinden dolayı tayyarecilere Malatya halkının teşekkürlerini bildirmiştir. Merasimin bu safhasından sonra paraşüt gösterileri yapılmış biribirini müteakip üç paraşütçü 1200 metreden muvaffakiyetle atlamışlardır. Coşkun alkışlar arasında yere inen bu gençlerin içinde bulunan Edibe Sayın bilhassa halkın devamlı alkışlarını toplamıştır. Hava kurumunun tertip ettiği bu seneki hava seyahati şehrimizde âdetâ bir bayram günü yaşatmış ve sonsuz bir sevinç uyandırmıştır.

Tayyareciler şerefine belediye tarafından öğle ziyafeti verilmiş ve belediye reisi Dr. Cafer Özelci şehir namına misafirleri selâmlamıştır. Genç tayyareci ve paraşütçülerimiz şerefine dün parti tarafından bir ziyafet verilmiştir.

Türk Hava Kurumu'na yardımlar

Türk Hava Kurumuna yapılan yardımlara dair dün alınan telgraflar, Kırklareli halkı tarafından kuruma yeniden 453 lira teberru edildiğini ve Emirdağında Salihler köyünden İbrahim Albayrak adında bir vatandaşın da 200 lira verdiğini bildirmektedir.

Zonguldak'ta vali Halit Aksoy tek pırlantalı bir yüzük, defterdar Remzi Kayaalp, ziraat müdürü Ayyıldız, Hami Yıldız ve nafıa baş mühendisi Nusret Turanboğlu ile eşi de evlenme yüzüklerini kuruma terketmişlerdir.

Mersin'de Fuat Şaşati ile Ziya Ok ve eşi, Kırklarelinde Mustafa Hami Tuncer evlenme yüzüklerini, Bünyan'da da hâkim muavini Ali Karaca bir altın yüzüğü aynı suretle terkeylemişlerdir.

Bulgar ziraat nazırı Berlin'e dâvet edildi

Sofya, 28 a.a. — D.N.B. bildiriyor : Alman ziraat ve iaşe nazırı B. Darrenin dâveti üzerine bulgar ziraat nazırı B. Bagrianoff, Almanyada 7 teşrinievelden 12 teşrinievele kadar sürecek olan bir seyahat yapacaktır.

Bulgar nazırı müteakiben İtalyaya gidecektir.

RADYO

TÜRKİYE

(Radyo Difüzyon Postaları)

TÜRKİYE Radyosu — ANKARA Radyosu

« Dalga Uzunluğu »

1648 m. 182 Kcs./120 Kw.
31.7 m. 9465 Kcs./ 20 Kw. T. A. P.
19.74 m. 15195 Kcs./ 20 Kw T A Q.

PAZAR : 29/9/1940

8.30 Program ve memleket saat ayarı
8.35 Müzik: hafif program (Pl.)
9.00 Ajans haberleri
9.10 Ev kadını — Yemek listesi
9.20/9.30 Müzik: plâklarla hafif programın devamı.
12.30 Program ve memleket saat ayarı.
12.33 Müzik:
1 — Bimen Şen - Yegâh şarkı: (Ne gülün rengini sevdim)
2 — Dellâl Zade - Yegâh şarkı: (A benim gözüm nuru).
3 — Hiristo - Suzinak şarkı: (Görünce gerdanında).
4 — Hacı Arif - Suzinak şarkı: (Beni bizar ederken.)
12.50 Ajans haberleri
13.05 Müzik:
1 — Zeki Arif - Segâh şarkı: (Kendi gönlümdür tehi eyleyen)
2 — Kemal Emin - Müstear şarkı: (Bu neşeden sana).
3 — Refik Fersan - Mahur şarkı: (Kirpiğine sürme çek).
4 — Eyubî Mustafa - Sultaniyegâh şarkı: (Aşkın karanlık yolunda).
13.25/14.30 Müzik: Radyo salon orkestrası (Violonist Necip Aşkın idaresinde).
1 — Rupprecht: Marş.
2 — Micheli: İspanyol serenadı
3 — Reinhold Becker: İlkbahar (melodi)
4 — Ziehrer: Ürperen gece (vals)
5 — Wiga - Gabriel: Bira valsi
6 — Tschaikowsky: Dördüncü senfoninin ikinci kısmı
7 — Hippmann: Ormanda bir cüceden - şen varyasyonlar
8 — Beethoven: No. 11, op. 22 sonat'tan meşhur Mönüe
9 — Eric Eineg: Çigan şarkısı
10 — Doelle: Madlen sokağında
11 — Lope: Gallito
12 — Kéler Béla: Ren nehri sahillerinde.
18.00 Program ve memleket saat ayarı.
18.03 Müzik: Radyo caz orkestrası (İbrahim Özgür idaresinde).
18.50 Müzik:
1 — Hüzzam Peşrevi
2 — Tanburî Ali - Hüzzam şarkı: (Tersa güzelim)
3 — İsak Varan - Hüzzam şarkı: (Kaç yıl beni sen)
4 — Kemençe taksimi
5 — Sebuh - Hicaz şarkı: (Cihan zülfüne vâbeste)
6 — Hicaz türkü: (Elâ gözlerine kurban olduğum.)
7 — Hicaz türkü: (Sarı kurdele).
8 — Saz semaisi
9 — Muhtelif oyun havaları.
19.30 Memleket saat ayarı ve ajans haberleri
19.45 Müzik: Fasıl heyeti
20.15 Radyo gazetesi
20.45 Müzik:
A: 1 — Şükrü Şenozan - Suzinak şarkı: (Gel inan gel)
2 — Bogos - Suzinak şarkı: (Bir nigâhınla kapıldım)
3 — Rifat - Rast şarkı: (Bir dâme düşürdü)
4 — Dede - Rast şarkı: (Görsem seni doyunca.)
B : 1 — Sedat Öztoprak - Hüseyni türkü: (Urfalıyam bahçeliyem).
2 — Halk türküsü: (İbrişim örmüyorlar).
3 — Halk türküsü: (Kara gözlü sürmeli)
4 — Sedat Öztoprak - Hüzzam türkü: (Alimin evleri çamdan).
21.15 Konuşma (Kahramanlık menkıbeleri).
21.30 Müzik: Opera musikisinden örnekler
22.30 Memleket saat ayarı, ajans haberleri, ve ajans spor servisi
22.50 Müzik: Cazband (Pl.)
23.25/23.30 Yarınki program ve Kapanış.

Tahran Radyosu

Tahran radyosunun Türkiye saatiyle programı şudur :

Saat 11 den 13.30 a kadar kısa dalga 19.87 metre 15.100 kilosikl üzerinden.

Saat 16,45 den 19.45 - kadar 30.99 metre 9680 kilosikl üzerinden.

Saat 20 den 23 e kadar 48.74 metre 6150 kilosikl üzerinden .

Bombardımanlardan sonra Berlin'de vaziyet ne merkezde ?

İspanya dahiliye nazırı gecesini sığınakta geçirdi

Londra, 28 a.a. — İngiliz matbuatı salı ve çarşamba günleri Berlin'e yapılan hava hücumlariyle harbe girmesi için İspanya'ya yapılan tazyikten alâka ile bahsetmektedir.

Alman idare evleri sivillerden ve ev sahiplerinden bombaların sebebiyet verdiği yangınlarda yardım edilmesini istemişlerdir. B. Hitler, Berlin çocuklarının sığınabilmesi için saray mahzenlerinin kapılarını açtırmıştır. Mağ... ve mektepler iki saat teahhürle açılmaktadır. Binlerce kişi tehlikeli mahalleleri tahliye etmektedirler. Bürolarda, fabrikalarda memurlar uyumakta ve yemek zamanlarında istirahat etmektedirler. Zaferin muhakkak olduğu tesiri kendisine verilmek istenilen İspanya dahiliye nazırı B. Suner gecesini bir sığınakta geçirmiştir.

Daily Telegraph başmakalesinde Berlin bombardımanını bahismevzuu ederek diyor ki:

Alman hükümet merkezinin maruz kaldığı hasarın ehemiyeti, nazi sansürünün bu hücumlar hakkında cihan efkârı umumiyesine malûmat vermek istiyen amerikan muhabirlerine mani olmasiyle aşikârdır.

Mukabelebilmisil lehine izhar edilen ingiliz efkârı umumiyesine cevap olarak, gazete, insafsız bir düşmanı mağlup etmenin en güzel yolu ona iyi muamele etmemek, nazi dehşetine nihayet vermenin yolu da o dehşetin tatbikine hizmet eden fabrikaları tahriptir diyor. Bu tahrip hareketini devamlı surette yapan ingiliz hava kuvetleri o kadar iyi neticeler almışlardır ki sunî petrol sanayiinin yüzde doksanı şimdiden ağır hasara uğramıştır. Rhin havzasında istihsal yüzde 30 düşmüştür.

Karton boru satışı

Bobin halindeki gazete kâğıtlarının üzerine sarılmış olduğu karton borudan anbarımızda mevcut olanlarla önümüzdeki mesai devresinde birikecekler, 1 Teşrinievel salı günü saat 10 da açık artırma suretiyle satılacaktır. Taliplerin o gün müesseseye müracaatları.

Bugün

ULUS Sinemasında

2 Filim birden

10 - 14,30 ve 17,30 da

HASRET

ZARA LEANDER

11'30 - 16 ve 19 da

DENİZ KORSANLARI

Gece 21 de

HASRET ve MİKİ

Yazan: MIHALY FÖLDİ *Türkçeye çeviren: F. ZAHİR TÖRÜMKÜNEY* — 115 —

— Evet. Bu gibi adamlar asla mütehassis olmazlar. Onları hiç bir şey yumuşatamaz. Her halde Margit'i beğenmiştir. Tıbkı anasını beğendiği gibi, fakat.....

— Fakat?

— Kont istediği ile kendisine lâyik gördüğü biriisiyle evlenir. Fakat, bu gibi dostluklar onca hiç bir zaman bir münasebetten ileri gidemez. Maria'nın ona verdiği zevkleri para ile öder. Fakat, ismini bu tarzda düşüp kalktığı bir kadına vermez.

— Senin bu derece abdalca konuşabileceğini tahmin etmezdim Vilmoş.

Vilmoş, darıldı. Karısının sözleri gururuna dokundu. Fakat, ağızlarının tadını bozacak bir hâdiseye meydan vermemek düşüncesiyle mukabele etmedi. Bir kaç gün katiyen bu mevzu etrafında görüşmediler. Nihayet dayanamadılar. Maria meselesi yeniden ortaya çıktı. Doktor Kulumyi ile Maria arasındaki münasebetin şekline hayret ediyorlardı. Maria, ne zaman onlara gelse, ya doktoru birlikte getiriyor ve yahut akşam üzeri doktor gelip onu alıyordu. Bazan, doktor biraz gecikse, Maria dalgınlaşıyor, gözünü kapıdan ayıramaz oluyordu. Doktor, odadan içeri girer girmez, geniş bir nefes aldığı bariz bir surette görülüyordu. Bir akşam, doktorla Maria gittikten sonra Vilmoş coştu:

— Bunların arasında gizli bir aşk münasebeti var. Bu kadın hiç sıkılmıyor mu? Diye söze girişti.

Gizella öfkelendi:

— Sen adam akıllı kaçırmışsın Vilmoş.

— Benim aklım başımda. Aramızda kaçırmış olan biri varsa, o da, her halde ablandır! Çünkü, onun yaptığı bu işler normal bir insanın kârı değildir. Söylediklerim doğru değil miyim?

— Ne söyliyeyim?

— Ben, serbest düşünceli bir insanım. Fakat...

— Fakat nedir?

— Darılma ama, bu kadının ahlâksızlığı tasavvurun çok fevkinde imiş.

— Onunla bu derece alâkadar olmanız anlıyamıyorum Vilmoş. Bunun sebebini açıkça anlat!

— Bunda anlıyamıyacak ne var? Bu kadın, benim baldızım olduğu gibi çocuklarımın da teyzesidir. Ve nihayet evimize girip çıkan bir insandır...

— Bugüne kadar onun bize iyilikten başka hiç bir fenalığı dokunmadı.

— İyiliği de yerin dibine batsın kendisi de... Hediyelerini de başına çalsın!...

— Seni, böyle çileden çıkaracak kadar ne yaptı ablam?

— Daha ne yapsın istiyorsun? Onun, bu defa da doktor Kulumyi'ye karşı içten gelen bir aşk duyduğuna mı inandıracaksın beni?

— Pek âlâ, bu mümkün olamaz mı?

— Bırak efendim, bırak! Ben, o kadar enayi değilim! Kontla defteri kapadılar. Şimdi, ona yolunacak bir kaz lâzımdı. Etrafına bakındı. İlk rast geldiği erkeğin, doktorunun yakasına yapıştı. Evet, kont pek güzel bir insan değildi. Fakat, mükemmel bir erkekti. Enteresan ve muhteşem bir adamdı. Onda, sarktan gelen ecdadımızın heybet ve sıcaklığı vardı. Fakat, bu doktor Kulumyi denilen herifin ne meziyeti var? Sorarım sana?... Bu adam, çarpık bacaklariyle, iri göbeği ve kan kırmızı ablak çehresiyle ve nihayet abdalca sükûtu ve budalaca tebessümleriyle sevilmeğe lâyik bir insan mıdır? Bu tipte bir erkeğin, kadınları teshir etmesine imkân var mıdır? Hele konuştuğu zamanlar, büsbütün sinirime dokunuyor. Sesi o kadar yavaş çıkıyor ki; kendimi sağır oldum sanıyorum. Ayıp değil ya, mantığım almıyor, kontun üzerine böyle hıyar gibi bir herif nasıl sevilir? Yalnız aklımın kavradığı bir şey varsa, Maria'nın kalpsiz, yalnız şahsî menfaatlerini düşünen haysiyetsiz bir kadın olduğudur. Ne kadar açık düşünecek olursak olalım, şunu kabul etmemiz lâzımdır ki; dünyada ahlak ve namus denilen bir şey de vardır!

Gizella, kocasının lâf anlamıyacağını görünce, itiraz etmedi. Mümkün olduğu kadar sakin bir sesle rica etti:

— Çok rica ederim Vilmoş, bu meseleyi daha fazla münakaşa etmiyelim. Çünkü; bu mevzuu bitaraflarak mütalea etmeme imkân yoktur.

Yalnız yalvarırım sana, bir rezalet çıkarma. Eğer âsabına hâkim olamıyacaksan, Maria, bize geldiği zamanlar, sen evden uzaklaş. Onun da kırılmasını istemem. Ne de olsa ablamdır.

— Pekâlâ, kabul ediyorum. Ancak, benim de senden bir ricam var. Onun getirdiği hediyeleri katiyen kabul etmiyeceksin. Bilhassa para istemiyeceksin. Bu tarzda kazanılan bir paraya bizim ihtiyacımız yoktur! Çocuklarımın ellerinde onun hediyelerini görmek istemiyorum. Bunu bana vadet !.

— Peki, istediğin gibi olsun.

XXXI.

— Vilmoş, artık senin de bir bonjur yaptırmaklığın şart oldu. Yemekten sonra terziye gidip, ısmarlıyalım.

— Anlıyamadım, bonjur yaptırmak niçin şart oluyormuş ?

— Maria'nın nikâhında şahit olacaksın.

Vilmoş, istihza ile güldü :

— Pekâlâ, şahit bulundu. Fakat, kurban kimdir, onu öğrenelim ?

Gizella'nın yüzü kıp kırmızı kesildi :

— Hayret! ne çirkin tâbirler kullanıyorsun.

— Tâbirlerimi zarif bulmayor musun ?

— Maalesef, öyle.

— Pek müteessir oldum.

— Ben de.

Bonjur yaptırıldı. Nikâh kıyıldı. Doğum ve kadın hastalıkları mütehassısı doktor Gâbor Kullunyi, Maria Baloglı ile evlendi. Doktor, aynı zamanda Maria ile kontun kızı Margit'i de resmen evlâtlığa kabul etti. Gizella'ya nazaran, Maria kont Köröşi'den güzellikle ve anlaşarak ayrılmıştı. Ayrılmalarına rağmen aralarında kuvetli ve samimî bir dostluk kalmıştı. Ayrılmalarına, evlenme meselesi sebep olmuştu. Kont Köröşi, Maria'ya babası kont Zigmond sağ oldukça kendisiyle evlenemiyeceğini açıkça söylemiş, eğer Ma-

(Sonu var)

RESMÎ TEBLİĞLER

İngiliz tebliği

Londra, 28 a.a. — Hava ve Dahilî Emniyet nezaretlerinin tebliği: Dün gece zarfındaki düşman hücumları, yeniden bilhassa Londra'ya karşı icra edilmiştir. Londranın muhtelif mıntakalarına, banliyö üzerine ve civarlara bombalar atılmıştır. Mes - kenler, ticarî ve sınaî müesseseler ve sair binalarda hasarat olmuştur. Yangın bom - balarının çıkardıkları yangınların hepsinin önü alınmış ve bir çoğu süratle söndürül - müştür. İnsanca zayiat kaydedilmektedir.

Mersey'in sahillerinde bazı evler hasara uğramıştır.

Lancashire'ın cenubunda sair mevkilere düşen bombalar az hasarat husule getir - miştir. Orta İngiltere'nin bazı şehirlerinde ikametgâhlar ve sair binalarda bazı hasa - rat vuku bulmuş ise de insanca zayiat az - dır.

Londra ve cenup sahili arasında, cenu - bu garbîsinin bazı bölgelerinde ve sair ma - hallerde de bombalar atılmıştır. Bu bölgelerin bir çoğunda bombalar hasarat yap - mamıştır. Bazı yerlerde ikametgâhlarda hasaart kaydedilmiştir. Bütün bu mıntakalarda insanca zayiat azdır.

Dün akşam üzeri İskoçya'nın üzerine bombalar atılmış ise de hasarat ve insanca zayiat olmamıştır.

Dün imha edilen düşman tayyarelerinin adedi 133 ü bulmuştur. Kaybolduğu bildirilmiş olan pilotlardan birisi daha avdet etmiştir.

İngiliz hava kuvetlerinin düşman istilâ limanlarına karşı büyük mikyasta hücumlar yapmış olduğu resmen bildirilmekte - dir. Diğer kuvetler Almanyanın garbında, münakale yollarını bombardıman etmişlerdir. Yapılan hasarat hakkında tafsilât beklenilmektedir.

Afrika harbi

Nairobi, 28 a.a. — Akşam resmî tebliği: 25 eylülde cenubî Afrika hava kuvetleri Habeşistan'da Maui'ye muvaffakiyetli bir hava hücumu yapmışlardır. Tayyare dalgaları askerî binaları ve tayyare meydanını bombardıman etmişlerdir. Binalara büyük kalibrede bombalar isabet etmiş ve yangınlar çıkmıştır. Bundan maada Habeşistan ve Somali üzerinde müteaddit keşif uçuşları yapılmıştır. Tayyarelerimizin hepsi üslerine dönmüşlerdir.

Alman resmî tebliği

Berlin, 28 a.a. — Alman başkumandanlığı tebliği: Dün şiddetle devam edilen hava hücumları bilhassa ingiliz payitahtına, cenubî İngilterenin liman tesisatına, doklara, fabrikalara, gaz fabrikalarına, elektrik santıralına ve askerî kamplara tevcih edilmiştir. Her tarafta şiddetli infilâklar olmuş ve bu infilâkları yangınların takip ettiği görülmüştür. Merkezî İngilterede esliha fabrikalarına bomba hücumları yapılarak mühim tahribat yapılmıştır.

Uzun menzilli bataryalar yeniden Douvres limanını bombardıman ederek limanda demirli bulunan silâhlandırılmış üç düşman ticaret gemisini hasara uğratmışlardır. Sonradan gelen haberler bu gemilerden ikisinin battığını bildirmektedir.

İrlanda şimalindeki sularda muharebe tayyarelerimiz kuvetli bir şekilde himaye edilen yeni bir gemi kafilesine hücum etmişler ve 5000 tonluk bir ticaret gemisini tam isabetle batırmışlardır.

Münferit bazı düşman tayyareleri gece garbî Almanya hudut mıntakasına gelişi güzel bombalar atmışlardır. Bombalar tarlalara düşmüştür. Hiç bir hasar yapmamıştır. Londra ve Liverpool'de askerî ehemiyeti haiz hedeflere muvaffakiyetli ve kesif mukabele bilmisil hücumları yapılmıştır. 27 eylülde birçok hava muharebeleri olmuş ve 101 düşman tayyaresi düşürülmüştür. Tayyarelerimizden 38 i üslerine dönmemiştir.

Mayn tarayıcı gemilerimiz denizaltı bombalariyle bir ingiliz denizaltısına hücum etmişlerdir. Bu denizaltının imha edilmiş olması muhtemeldir.

İtalyan resmî tebliği

İtalya'da bir mahal, 28 a.a. — İtalyan umumî karargâhı 113 numaralı tebliği: Avcı tayyareleri refakatinde olan iki hava filomuz Malta adasına yeniden hücum ederek Micabba ve Halfa tayyare meydanları bombardıman edilmiştir. Müdahalesiz vazifelerini ifa eden filolarımız bilâhare düşman avcı tayyarelerinin mukabil hücumuna maruz kalmışlardır. Ağır hasara uğratılan iki düşman tayyaresinin düşmüş bulunması muhtemeldir. Tayyarelerimizin hepsi üslerine dönmüşlerdir.

Şimalî Afrika'da: temizleme ve keşif hareketleri olmuştur. Düşman hava kuvetleri Garn - ul - Grein ve Giarabub'a akınlar yapmışlar ve yerlilerden iki kişinin ölümüne beş kişinin de yaralanmasına sebebiyet vermişlerdir. Derhal müdahale eden avcı tayyarelerimiz iki düşman tayyaresi düşürmüşlerdir. Diğer üç düşman tayyaresinin de düşürülmüş olması muhtemeldir.

Şarkî Afrika'da: ingiliz kuvetleri makineli vasıtalarla Kassaba mıntakasına iki akın yapmışlarsa da devriyelerimizle vukuua gelen müsademeden sonra zayiat vererek dönmüşlerdir.

Hava kuvetlerimiz orta Sudan'da düşman istihkâmlarını bombardıman etmiştir.

Düşmanın Assab'a yaptığı bir hava akınında ne zayiat ne de hasar kaydedilmemiştir.

Lampedusa'da bir ingiliz tayyaresi yere inerken parçalanmıştır. Bir zabit ve iki küçük zabitten teşekkül eden mürettebat esir alınmıştır.

Malta üzerinde

Malta, 28 a.a. — Cuma günü resmî tebliği: bugün öğleden sonra düşman bombardıman ve avcı tayyareleri Malta üzerinde uçarak bombalar atmışlardır Şimdiye kadar öğrenildiğine göre bir düşman bombardıman tayyaresiyle bir avcı tayyaresinin düşürülmüş olması muhtemeldir.

Hükümete ait emlâkte bazı hasarlar olmuştur. Siviller arasında zayiat yoktur. Hususî binaların hasara uğradığı hakkında şimdiye kadar bir haber alınamamıştır.

C. H. P Ankara vilâyet merkezinde bir toplantı

(Başı 1 inci sayfada)

bu tenvir ve irşat işinin daha geniş ölçüde ve plânlı bir tarzda idamesi için teşkilât arkadaşlarının mütalealarını öğrenmek arzu ve temennisini izhar etmiştir. Bundan sonar fikirler teati edilmiş ve muayyen kararlar verilmiştir.

Cebeci Ocak kongresi

Cümhuriyet Halk Partisi Cebeci nahiyesine bağlı köy ve mahalle ocaklarının kongreleri tamamlanmak üzeredir. Bu sabah son olarak Kayaş ocağı kongresi yapılacaktır. Dün yapılan Mamak ocağı kongresi, toplantı salonunu dolduran bine yakın âzanın huzuriyle yapılmış ve ocak idare heyetinin bir yıllık faaliyet raporu okunduktan sonra partinin nahiye idare heyeti reisi Hasbi sargın ocak idare heyetinin faaliyetini övmüş ve âzanın parti ve memleket işlerine karşı gösterdiği alâka ve heyecanı memnuniyetle kaydederek partili olmanın ve bu mevzu üzerinde çalışmanın memlekete hizmet bakımından bir şeref vazifesi olduğunu ve Mamak ocağını işinde muvaffak olmuş örnek bir ocak olarak tanıdığını izah etmiştir. Bunu müteakip kaza idare heyeti namına müşahit olarak kongreye iştirâk etmiş bulunan belediye meclisi âzalarından Mecdi S. Sayman söz alarak dünya ahvalinin bugün arzeylediği vaziyet karşısında Türkiye'nin takip eylediği siyaset hakkında bir konuşma yapmış ve partili arkadaşlarını memleket işlerine dair geniş tarzda tenvir eylemiştir. B. Mecdi S. Sayman büyük bir alâka ile dinlenen ve sık sık alkışlanan bu konuşmanın sonunda Ebedî Şefimiz Atatürk'ün aziz hatırasını şükranla yâdetmiş ve kongre âzaları konuşmanın bu kısmını ayakta ve tâzimle dinlemişlerdir. Hatip sözlerini türk milletinin başında bulunması hakikî bir niğmet olan Millî Şef İnönü'ne sağlık temenni ederek tamamlamış ve kongre âzaları heyecanlı tezahüratla bu temenniye iştirâk eylemişlerdir.

Bundan sonra ruznamedeki işler birer birer görüşülerek karara bağlanmıştır. Yeni idare heyeti Hami Bekem Necmi Turkan, Şerife Ercan, Kerim Mamak, Ali Küyük'ten teşekkül etmiştir. Bundan başka Mamak Ocağının çok ince düşünülerek tesbit edilen dilekleri arasında Mamak'ta ebe ve doktor bulundurulması, istasyon yolunun tenviri, pazar kurulması, otobüs servisleri ihdası, kadastro işlerine başlanması gibi muhit için çok faydalı işler vardır.

Pakt hakkında İngiliz gazetelerinde görülen tefsirler

Londra, 28 a.a. — Royter Ajansının diplomatik muhabiri yazıyor :

İngiliz gazeteleri yeni alman - italyan - japon paktına çok geni şbir yer ayırmış olmakla beraber, pakt hiç bir endişe veya telâş hasıl etmemiştir. Vakıalar bitaraf bir surette kayt ve mihver devletlerindeki akislerde bi - taraf memleketlerdeki akisler gibi neşredilmektedir.

Umumî fikir paktın vaziyeti aşağı yukarı değiştirmediği merkezindedir. İngiltere için, bu pakt Avrupa harbi şartlarını mahsus derecede müteessir etmiyecektir.

Bununla beraber, bir veya iki nokta müsbet bir şekilde cesaret vericidir : Amerikayı korkutmak teşebbüsünün Amerika siyasetine en küçük bir tesiri bile olmıyacağını ve Amerikanın kendine çizdiği yolu hiç inhiraf etmeden takip edeceğini bildiren amerikan matbuatının hattı hareketi ve Tokyonun daha az şevk ve heyecan göstermesine mukabil Berlin ve Romada paktın mübalâğalı bir tantana ile karşılanmış olması. Bu tantanada batıda alman ve doğuda italyan harekâtındaki muvaffakiyetinden mahrumiyeti unutturmak arzusu aşikâr olarak görülmektedir.

Nihayet meçhul ve fakat çok mühim bir unsur vardır ki o da Sovyetler Birliğinin hattı hareketidir. Sovyet matbuatı şimdiye kadar Fon Ribbentrop diplomasisinin bu son tezahürünün hasıl ettiği intiba hakkında hiç bir işarette bulunmamıştır. Mesele hakkında tam bir sükût muhafaza edilmektedir.

Taymis gazetesinin diplomatik muharriri diyor ki :

Pakt beklenmiyor değildi. Bir kaç zamandır Japonya mihvere doğru meylediyordu. Hindi - Çinideki üslere ve tayyare meydanlarına tevcih edilen son japon darbesine Almanya ve İtalyanın tam malûmat ve muvafakatiyle tevessül edildiği de aşikârdır.

Avrupa ve Asya kıtalarındaki toprakların mihver devletleriyle Jopon - ya arasındaki taksiminin sarahatle tayin edilmediğine işaret eden muharrir makalesine şöyle devam etmektedir :

Avrupanın şark hudutları Polon - yada Almanya ile Sovyetler arasında tesbit edilen siyasî hudutla ve belki de şimalî Bukovina ve Besarabyanın sovyetlere iltihakiyle Romanyada teessüs eden hududa tekabül edebilir. Fakat Karadenizin bir hendek mi yoksa bir yol mu addedilmesi lâzım geldiği ve uzak şarkın garp hudutlarının nerede durduğu hiç sarih değildir.

Deyli Telegrafın diplomatik muharriri de diyor ki :

Japonyayı on senelik karşılıklı bir yardım paktı imzasına ikna etmekle Almanya ve İtalya mihver ittifakını mütecaviz bir müselles ittifakına kalbetmişlerdir.

Paktın ameli neticelerine gelince, bunlar, uzun zamandanberi filen mevcut vaziyeti az ve yahut hiç değiştirmemektedir. Yalnız milletlerinin manen teşcie muhtaç olduğu aşikâr bir zamanda mihver devletleri vitrinlerinde bir şey teşhir etmiş olacak - ardır.

Dil bayramında düşünceler

(Başı 1. inci sayfada)

man etmişlerdir. Bunlar bilhassa konuşurken, ve bazan yazarken, itiyatlarının mahkûmudurlar. Dilleri, bu itiyadı terkedebilmek iradesinin müsaadesi kadar inkişaf edecektir. Üçüncü nesil, türkçe başlamıştır. O, artık inkılâp adını bile vermediği, yüzde yüz yeniliği ile üniversiteli ve hattâ diplomalı olmuştur. Serbest hayat ve resmî kadro, seneden seneye bu unsurla dolmaktadır.

Demek ki, bütün inkılâp müesseselerimizde olduğu gibi, dil dâvasında da zahirî tezat manzaraları geçicidirler.

Nereye gideceğiz? Bir mükemmel garp türkçesine! En ileri bir garp dili kadar inkişaf etmiş bir lisana! Onun yolu üstündeyiz. Fakat bunun için, yapmış olduklarımız kadar, yapacaklarımız var. İlk hamlecilerin ateşini ve ihtirasını kaybetmiyerek, daha yıllarca uğraşmağa mecburuz. Bizi ferahlandıran şey, gene bütün inkılâp müesseselerimizde olduğu gibi, yolumuzun her türlü engellerden, irticâ ve mukavemet unsurlarından, şüphe ve itimatsızlıktan temizlenmiş olmasıdır.

Falih Rıfkı ATAY

Fransa'daki istilâ üsleri bombalandı

(Başı 1 inci sayfada)

ce devam etmiştir. Doklar üzerindeki binalar arasında yangın süratle yayılmış ve doğu kıyısındaki antrepolarda da başka yangınlar zuhur etmiştir. Limanın elektrik tesisatı yakınındaki binaları büyük bir yangın tahrip etmiş ve dokların büyük bir kısmını yakmıştır.

Bu yangın Bretagne yarım adasının diğer ucunda uçan tayyarelerin mürettebatı tarafından görülmüştür. Yangınların ışığı altında diğer tayyareler yetişmiş ve bu hasarlara başka hasarlar katmışlardır.

Havuzlardaki gemilere yüksek infilâk kudretli bomba serileri düşmüştür.

Keza gece Almanya üzerinde harekâtta bulunan diğer ingiliz tayyareleri Mannheim ve Hamm'da emtia garlarını ve Dusseldor'ta büyük bir mühimmat fabrikasını bombardıman etmişlerdir.

İtalyanlar

Suriyedeki tayyarelerin 12 Adaya Gönderilmesini istiyorlar

Kahire, 28 a.a. — Reuter: Suriye ile sıkı münasebetleri olan kimselerin haber aldığına nazaran İtalya, Suriye'de bulunan ve miktarı bir kaç yüzü bulan fransız harp tayyarelerinin harbın sonuna kadar gene fransız askerlerinin muhafazası altında kalmak üzere 12 adaya gönderilmesini istemiştir.

Romanyada tevkif edilen İngilizler

Londra; 28. a.a. — Royter ajansının diplomatik muharririnin öğrendiğine göre İngiltere'nin Bükreş elçisi tevkif edilen ingiliz tebaasının serbest bırakılmasını temin için elinden geleni yapmakta ise de bu gayretlerin netisi hakkında Londra'ya henüz hiçbir malûmat gelmemiştir.

Prens Konoye bir cihan nizamından bahsediyor

(Başı 1. inci sayfada)

nazırı von Ribbentrop da hazır bulunmuştur.

Hitler'le prens Konoye arasında telgraflar

Berlin, 28 a.a. — D.N.B. bildiriyor: Japon başvekili prens Konoye dün B. Hitlere aşağıdaki telgrafı göndermiştir:

Cihanda yeni bir nizam kurmak gibi ciddî ve vakur müşterek bir gayeyi tahakkuk ettirmek için Japonya, Almanya ve İtalyanın en sağlam ve faal ittihadı yaptıkları bu tarihî günde samimî selâmlarımı ve büyük alman milletinin kazandığı zaferi nihaî gayeye vararak büyüyeceği günü kabil olduğu kadar çabuk idrâk etmesi için hararetli temennilerimin ifadesini ekselânslarına iblâğ ederim.

Führer aşağıdaki cevabı vermiştir:

Almanya, Japonya ve İtalya arasında, aktedilen üç taraflı muahede münasebetiyle samimî selâmlarınızı bildiren telgrafınızdan dolayı size hararetle teşekkür ederim.

Bu üç taraflı paktın, harbin genişlemesini istihdaf eden bütün plânları güçleştireceğine ve haklı taleplerimizin tahakkukunu milletlerimize temin edeceğine kaniim.

Japonyanın mesut bir istikbale kavuşması için samimî temennilerimi takdim ederim.

Von Ribbentrop'un telgrafları

Berlin, 28 a.a. — Stefani bildiriyor: B. Von Ribbentrop Prens Konoye'ye ve Japonya hariciye nazırı B. Matsuoka'ya birer telgraf çekerek üç taraflı paktın imzasından doğan memnuniyetini ve muhtelif meseleleri şahsen görüşmek üzere B. Matsuoka'ya mülâki olmayı temenni ettiğini bildirmiştir.

Anî kararları istilzam eden hâdiseler zuhur edebilir

Tokyo, 28 a.a. — DNB. bildiriyor: Berlin'de akdedilen anlaşma hakkında irat ettiği bir nutukta, hariciye nazırı B. Matsuoka ezcümle şöyle demiştir:

Japonya katî bir adım atmıştır. Hükümet japon hayat sahası meselelerinin hallini temin etmek ve bu suretle dünya barışına hâdim olmak için her şeyi yapmıştır. Fakat Japonya'nın bu maksadını bazı memleketler anlamamışlardır. Japonya tahrik edilmediği takdirde her hangi bir milleti tehdit niyetinde değildir.

Bazı memleketler, barışın eski nizamın idamesi demek olduğunu zannederek aldanmakta idiler. Bu milletler Japonya'yı vazifesini ifadan mene çalışıyorlardı. Japonya'nın bazı devletlerle olan münasebetlerini islâha matuf bütün teşebbüsleri akim kalmıştır.

Uzak doğudaki islâhata gelince, Japonya bu meseleyi sulhan hal arzusundadır. Bununla beraber anî kararları istilzam eden hâdiseler zuhur edebilir. Hükümet ve millet her türlü ihtimali karşılamıya amadedirler.

Çin yeni pakta karşı henüz vaziyet almadı

Çunk - King, 28 a.a. — DNB. bildiriyor: Alman - italyan - japon paktına karşı henüz resmen vaziyet alınmamıştır.

Salâhiyettar mahfillerde, Çin'in üç taraflı pakta hayret hissetmediği bildirilmektedir. Aynı mahfiller bu paktın İngiltere'ye karşı olduğu kadar Amerika'ya karşı da müteveccih bulunduğu fikrindedirler.

Japon hariciye nazırı yakında Berlin'e geliyor

Tokyo, 28 a.a. — Domei ajansına göre, üç taraflı paktın imzasını müteakip japon, alman ve italyan hariciye nazırları telsiz telefonla mütekabilen biribirlerini tebrik etmişler ve bu tebrik merasimi 10 dakika sürmüştür.

B. Matsuoka, von Ribbentrop'la kont Ciano'ya yakında Berlin'i ziyaret etmek ümidinde olduğunu bildirmiştir.

Yeni paktla Avrupa'da, Afrika ve Asya'da yeni bir nizam kurmak istiyorlarmış

Roma, 28 a.a. — Stefani ajansı bildiriyor: Üç taraflı italyan - alman - japon paktı hakkında Giornale d'İtalia gazetesi şunları yazmaktadır:

Bu pakt, Avrupa'da, Afrika'da ve Asya'da yeni bir nizam vücuda getirmek istiyen üç büyük devlet arasında hakikî bir siyasî, askerî ve iktisadî muahede teşkil etmektedir. Paktı imzalıyan üç devlet, İtalya ve Almanya'nın Avrupa ve Afrika harplerine ve Çin - Japon muharebesine diğer devletlerin müdahale etmemelerini temin eylemişlerdir. Binaenaleyh keyfiyet, harbın inkişafı üzerinde tesir yapacaktır.

Giornale d'İtalia, mihver devletlerinin İngiltere veya son dostlarının bir hareket teşebbüsünde bulunabilecekleri her kıta ve ya denizde müdahale edecek kadar siyasî ve askerî vasıtalara malik bulunmakta olduklarını müşahede etmektedir. İngilterenin yanında yapılacak her müdahale, otomatik bir surette İtalya ve Almanya'nın yanlarında Japonya'nın müdahalesini mucip olacaktır. Yeni pakt kimse için bir tehdit teşkil etmemektedir. Fakat İngiltere lehine olarak bir müdahaleyi derpiş edenler için bir ihtar mahiyetinde bulunmaktadır. Muahede evvelemirde, İtalya ile Almanya garp nısıf küresinin hayatî noktalarını tehdit etmedikleri cihetle Amerika'yı alâkadar edemiyecek olan bu harp ile alâkadar bulunmakta olan amerikalılara hitap etmektedir.

İngiltere üzerine Dün yapılan hava akınlarında Almanlar 130 tayyare kaybettiler

Londra, 28 a.a. — Hava nezaretinin bildirdiğine göre dünkü gün düşürülmüş olduğu tahakkuk eden tayyarelerin adedi 130 a baliğ olmakadır. Bunların ikisi hava müdafaa bataryalarının ateşiyle düşürülmüş - tür. 34 ingiliz avcısı zayi olmuştur. Bunların pilotlarından 15 i salimen avdet etmişlerdir.

Dünkü hava muharebelerine dair Almanların verdikleri tafsilât

Berlin, 28 a.a. — Dünkü alman tebliğinde mühim hava kuvetlerinin evelki gün tekrar cenubî ve vasatî İngiltere'de askerî hedeflere hücum ettikleri ezcümle Southampton mühimmat fabrikalarında yangınlar ve infilâklar vuku bulduğu bildirilmektedir.

Douvre alman bahriyesinin uzun menzilli top ateşine maruz kalmıştır.

İskoçya sahilinde bir kafileye dahil iki vapurda yangın çıkarılmıştır.

Bilhassa Londra üzerine misilleme gece hücumları yapılmış askerî hedeflere yapılan taarruzlar neticesinde bir çok yangınlar görülebilmiştir.

Liverpool'da büyük çapta bombalar yangınlar zuhuruna sebep olmuştur.

Düşman 26 eylülü 27 eylüle bağlıyan gece zarfında zayıf kuvetlerle Holanda, Belçika ve şimalî Fransa üzerinde uçmuştur.

Bazı münferit düşman tayyareleri de Almanya'nın şimal - batı hududundaki arazi üzerinde uçmuşlardır. Gelişi güzel atılan bombalar hiç bir tarafta askerî hasarlar vukua getirmemiştir.

İngilizler evelki gün 27 tayyare kaybetmişlerdir. Altı alman tayyaresi üslerine dönmemişlerdir.

Bir denizaltı gemisi yekûnu 8700 tonluk iki silâhlı düşman ticaret vapuru batırmıştır.

İngilizler her gece Almanya'daki hedefler üzerine akın yapacaklar

Nevyork, 28 a.a. — Nevyork Times gazetesinin Londra muhabiri yazıyor:

Londra'nın hava müdafaası tertibatı daha seyyal bir şekilde olmak üzere, yeniden teşkilâtlandırılıyor gibi görünmektedir. İngiliz hava kuvetlerinin Almanya üzerine yapmakta oldukları akınlara gelince, ingilizlerin hareketlerinden anlaşıldığına göre, amanların İngiltere'yi istilâları gittikçe müşkülleşen bir iş olmaktadır. Şimdi gecelerin uzamakta olduğu bu mevsimde bilhassa Amerika'dan akın etmeğe başlıyan tayyarelerin hava kuvetlerini takviye ettiği bir devrede uçuşa müsait her gece ingilizlerin Almanya'daki hedefler üzerine akın yapacakları anlaşılmaktadır.

İngiliz kıralının teftişleri

Londra, 28 a.a. — Bombardımana maruz kalmış olan mıntakalarda bir teftiş yapmakta olan kıral ve kıraliçe, Londra'nın üzerinde şiddetli bir hava muharebesine şahit olmuşlardır. Bombaların açmış olduğu geniş bir çukurun kenarına gelen kıral ve kıraliçe, hava müdafaa bataryalarının semalarda patlıyan obüslerini seyretmişler ve bir alman bombardıman teşekkülünü şiddetle takip etmekte olan ingiliz avcılarının harekâtını müşahede etmişlerdir.

Uzun menzilli toplar faaliyette

Douvres, 28 a.a. — Reyter: Uzun menzilli ingiliz topları dün alman bataryalarının ateşlerine mukabele etmişlerdir. İnsanca zayiat yoktur.

1000 Tayyare ile hücum

Londra; 28. a.a. — Londra gazeteleri alman filolarının İngiltere'ye karşı taarruzlarda uğradıkları hezimetin ehemiyetini tebarüz ettiriyorlar.

Taarruza iştirâk eden alman tayyarelerinin adedi 1000 olarak tahmin edilmektedir.

Daily Express'e göre bu adet gündüz bombardımanları için şimalî Fransa üslerinde bulundurulabilen tayyare adedinin azamisi olmalıdır. Zira her havalanan tayyare mukabil yerde muhtelif sebepler dolayısiyle üç veya dört tayyarenin kalması zaruridir.

7 eylüldanberi üçüncü defadır ki tahrip edilen düşman tayyarelerinin adedi yüzü geçmektedir. Dün bu adet 133 idi. Keza mezkûr tarihtenberi en az 721 alman tayyaresi tahrip edilmiştir. Ayni devre zarfında ingiliz kuvetleri 172 tayyare kaybetmişlerse de bunların 84 ünün pilotu sağ ve salimdir.

Daily Telegraph da şu satırları yazıyor :

Dünkü gündüz muharebelerinin bariz vasfı ingiliz hava dafi bataryalarının muvaffakiyeti idi. Bu bataryalar düşman filolarını dağıtıyor ve bunları geri dönmiye mecbur etmekle ingiliz avcı tayyarelerinin muvaffakiyetli harekâtta bulunmalarına imkân veriyordu.. İşte bu ezici akamet üzerinedir ki alman tayyareleri dün gece mutat gece baskınlarına dönmüşlerdir. Dün geceki hava topları baraj ateşi Londra'da şimdiye kadar duyulan en şiddetli baraj olmuştur: Londra civarında yerleştirilmiş olan bataryalar semaya hakikî bir obüs yağmuru göndermiş ve yolu alman filolarına kapamışlardır. Sadece münferit birkaç tayyare o da çok yüksekten uçarak nefsi Londra üzerine gelebilmişlerdir.

Çinliler de Hindiçini'ye girecekler

(Başı 1. inci sayfada)

ingiliz arazisi üzerinde uçan bir ingiliz tayyaresine ateş açmışlardır. Tayyarede hasar olmadığı öğrenilmiştir.

Vichy nazırlar meclisinde

Vichy, 28 a.a. — Havas: Nazırlar meclisinde B. Alibert 26 eylül kabine heyeti içtimaının mesaisi hakkında izahat vermiştir. B. Baudoin da Hindiçini hakkında yapılan fransız - japon anlaşmasının ilk tatbik safhasında çıkan hâdiseler hakkında meclisi tenvir etmiştir.

B. Baudpoin bu hâdiselerin kapandığını ve anlaşmanın şimdi yapıldığı ana hâkim olan zihniyete uygun olarak dostane ve itimat verici bir zihniyetle tatbik edildiğini söylemiştir.

B. Cazicot, gasp fiillerinin divan harbe sevki hakkında bir kanunu kabul ettirmiştir. Bu kanun yiyecek maddelerini gaspedenleri istihdaf etmektedir. Gasp fiilleri cinayet ve vatanın emniyet ve vahdetine karşı resmen işlenen cürümler gibi ciddiyetle ve o nisbette süratle tedip edilecektir,

Fransızlar Hindiçini'ye tayyare gönderemiyorlar

Nevyork, 28 a.a. — Nevyork Taymis gazetesinin Vichy muhabirinin haber verdiğine göre, Vichy hükümeti Martinique'de bulunan Bearn fransız tayyare gemisindeki 130 tayyarenin Hindi Çiniye gönderilmesi hakkında Amerikanın yaptığı teklifi sarih vir surette reddetmiştir. Bu teklif japonların Hindi - Çini hakkında serdettikleri ilk talepler yapıldığı zaman vuku bulmuştu. Vichy hükümeti teklifi Wiesbaden komisyonundan sormuş, almanlar da reddetmişlerdir.

MİLLÎ PİYANGO

Üçüncü Tertip plânının üçüncü ve son çekilişi 7 İlkteşrinde Adana'da yapılacak

Pamuk memleketi Adana, sizin de talihinizi ağartır.

İkramiye Adedi	İkramiye miktarı Lira	ikramiye tutarı Lira
1	60.000	60.000
1	20.000	20.000
2	10.000	20.000
4	5.000	20.000
10	2.000	20.000
80	1.000	80.000
400	100	40.000
4.000	10	40.000
20.000	5	100.000
20.000	4	80.000
44.498	Yekûn	480.000

Üçüncü Tertibin bundan evelki çekilişlerinin her birinde (240,000) lira dağıtılmıştı. 7 Birinci teşrin keşidesinnde (480,000) lira, yani evelki çekilişlerin iki misli ikramye tevz edilcektir.

Büyük ikramiye (40,000) den (60,000) liraya çıkarılmış ayrıca (20,000) liralık ikinci büyük bir ikramiye ilâve edilmiştir. (10,000) liralık ikramiye bir tane fazlalaştırılmış iki tane (4,000) lira yerine dört tane (5,000) lira konmuş, (2,000) liralar üçten ona (1,000) liralar kırktan seksene, (100) liralar da (200) den (400) ze çıkarılmıştır.

Dört liralık tam biletle plânda yazılı ikramiyelerin tamamını, iki liralık yarım biletle de bu ikramiyelerin yarısını kazanabilirsiniz.

SPOR

Bugün Hipodromda heyecanlı güreş müsabakaları yapılacak

Bugünkü maçlar

Tekirdağlı - Şefik Bağdadi

Karaali - Pellinen arasında olacaktır

Evelce haber verdiğimiz gibi bugün saat 10.30 da Ankara Hipodromunda profesyoneller arasında enteresan güreş müsabakaları seyredeceğiz. Bugün, Tekirdağlı Hüseyin ve Bandırmalı Kara Ali ile güreşmek üzere Elseyit Şefik Bağdadî ve bulgar Bankof şehrimize gelmiş bulunmaktadırlar. Ancak, Bankof'un ikamet tezkeresine alt formalite ikmal edilememiş bulunduğu için bugünkü müsabakalara iştirakine imkân olmamıştır. Buna mukabil, ankaralılar, Bankofun yerine, onun kadar zorlu bir başka pehlivanı seyretmek zevkinden de mahrum edilmemişlerdir. Bu pehlivan, bütün türk sporcularının yakından tanıdığı ve senelerdenberi Türkiyede güreş antrenörü olarak çalışmakta bulunan Finlandiyalı Pellinen'dir. Bu dört pehlivan arasındaki müsabakalar şu suretle olacaktır.

Saat 10.30 da güreşler başlıyacak ilk önce Karaali Pellinen güreşecekler dir. Bundan sonra Tekirdağlı Hüseyin - Esseyit Şefik Bağdadî maçı başlıyacaktır.

Profesyonel olan ve ilk maçını Karaali ile yapacak olan Pellinen

Pehlivanları tanıtıyoruz

Türkiye Başpehlivanı Tekirdağlımızı ve Türkiye ikincisi Karaalimizi tanıtmıya ihtiyaç görmüyoruz. Ankaralıların yeni tanıyacakları Esseyit Şefik Bagdadî ve antrenör değil de güreşçi olarak seyredecekleri Pellinen hakkında kısaca malûmat verelim.

Şefik Bağdadî 31 yaşındadır, 104 kilodur. Kendisi Suriye, Lübnan, Irak ve Filistin amatör şampiyonu iken organizatörler tarafından Avrupa ve Amerikaya götürülmüş ve oralarda bir çok müsabakalar yapmıştır. Yaptığı müsabakaların en mühimleri Peştede Küçük Çaya, cenubî Amerikada meşhur Çim Londos'u ve dönüşünde Telâviv'de iki sene evel İstanbulda Tekirdağlı Hüseyinin yenemediği Amerikalı "kızılderili Şarman" ı yenmek suretiyle kendisine büyük bir şöhret yapmıştır. Kafa kol yapmasiyle maruftur.

Pellinen'e gelince, 936 da Türkiyeye gelen bu Finlandiyalı güreşçi, 924 de Paris olimpiyatlarında Paris ağır dünya üçüncüsü olmuş 928 Amsterdam olimpiyatlarında bu dereceyi muhafaza etmiştir. 932 de Los - Ancelosta dünya ikinciliğini kazanmıştır. 929 da Almanyada, 931 de Pragda Avrupa birincisi olmuştur. 922 den, 935 e kadar da Finlandiya şampiyonluğunu muhafaza etmiştir.

Pellinen gençliğinde boksa da çalışmış ve 923 de Finlandiyada yapılan bir müsabakada ağır siklette şimal memleketleri boks şampiyonu olmuştur.

Bugünkü güreşte Karaali galip geldiği takdirde gelecek hafta Tekirdağlı Hüseyinle karşılaşacaktır. Bugünkü müsabakaya profesyonel olarak çıkmaktadır.

Pehlivanlar konuşuyorlar

Bir hayli iddialı ve çetin olacağını zannettiğimiz bu müsabakanın pehlivanları bir arkadaşımıza şunları söylemiştir :

Tekirdağlı Hüseyin diyor ki: Ben dünya şampiyonu değilim! Sadece Türkiye başpehlivanıyım. Bunun ne demek olduğunu bilenler iyi bilir ! Bilmeyenler de çok duymakla öğrenir. Ben o meşhur dünya şampiyonlarını bulmak için tâ Parise kadar gittim. Beni gözlerine kestiremiyen Danklof, Deglanlar karşıma kendilerinden daha meşhur olan organizatör Jef Diksonu çıkararak bana şike maç teklif ettiler. Kabul etmediğim için koca Pariste rakipsiz kaldım.

Ya ben onların âyarında değildim, yahut da onlar benim âyarımda değildi. Bunu bilmiyorum. "Bankof" un benden kaçan Deglanla berabere kaldığını işittim.

Esseyit Şefik Bağdadî diyor ki : Ben Filistin, İrak, Lübnan ve Suriye greko - romen amatör şampiyonu iken beni Avrupaya götürdüler. Ve bir çok müsabakalar yaptırdılar. Bunların içinde iki sene evel Küçük Çayayı Peştede, gene Tekirdağlı Hüseyinin İstanbulda yenemediği Amerikalı Şermanı da Filistinde Telâvivde 18 dakikada yendim. Tekirdağlının şöhret ve kudretini de ondan dinledim. Yeneceğim iddiasında değilim. Yalnız komşu ve kardeş başpehlivaniyle karşılaşmakran zevk ve şeref duyacağım.

Karaali de diyor ki : Gençliğimde Avrupa, Amerika, ve İspanyada bir çok dünya şampiyonlarının başı olarak yüzümün akiyle yurduma döndüm. Bizde bir ata sözü vardır "Atın eşkini yolda; pehlivanın zorlu ve pişkini de meydanda belli olur!„ Kozumuzu bugün paylaşacağız.„

Profesyonel olarak ilk maçını yapmıya hazırlanan Pellinen de şöyle diyor: Evelâ profesyonellerinizin kuvetli olduğunu itiraf etmeliyiz. Fakat ben kendime de o derecede emin bulunuyorum. Galibiyeti yarım saatte elde edebileceğimi zannediyorum.

Demirspor Mersin'e gitti

Eskişehir, (Hususî) — Türkiye şampiyonu Eskişehir Demirspor takımı, gruplar şampiyonları arasında başlıyacak deplasman maçlarını açmak üzere Mersine gitmiştir. İlk maçını Mersin Sporla, ikinci maçını da Eskişehirde birinciteşrinin ilk haftasında Kayseri Sümerspor takımiyle yapacaktır.

TAPU VE KADASTRO

Tapu tesçili

Çankaya Tapu Sicil Muhafızlığından :

Gölbaşı nahiyesinde şarkan Abdi paşa veresesi, Aktar, hazine ve saire tarlası, şimalen Haymana yolu, garben Mağan gölü ve cenuben kısmen han binası ve Kırşehir yolu ile çevrili 407648 metre murabbaı sazlık ve kamışlık arazi Mağan gölü metrukâtı olarak maliye hazinesi namına tescili icra edileceğinden bu yerde bir hak iddia eden varsa ellerindeki belgeleri ile birlikte ilân tarihinden 15 gün zarfında Çankaya tapu sicil muhafızlığına müracaat etmeleri lüzumu ilân olunur. (6251) 16198

ANKARA VALİLİĞİ

Hükümet konağı tamiri

Ankara Vâliliğinden :

1 — Keşif bedeli (7086) lira 92 kuruştan ibaret olan Ankara vilâyeti hükümet konağının tamiri işi açık eksiltmeye konulmuştur.

2 — İhale 14-10-1940 tarihine tesadif eden pazartesi günü saat 15 te Ankara defterdarlığında müteşekkil komisyonda yapılacaktır.

3 — Muvakkat teminat miktarı (531) lira 52 kuruştur.

4 — Bu işe ait keşif, fennî şartname, mukavelename, eksiltme şartnamesi ve resim defterdarlık millî emlâk müdürlüğünde her gün görülebilir.

5 — Eksiltmeye girebileceklerin bu işe ait vilâyet nafıa müdürlüğünden alacakları fennî ehliyet vesikası, muvakkat teminat makbuzu veya banka mektubu ve ticaret odası vesikasiyle adı geçen gün ve saatte komisyona müracaatları. (6252) 16197

ZİRAAT VEKÂLETİ

Ecza alınacak

Z. V. Etlik Veteriner Distofajin Laboratuvarı Müdürlüğünden:

Müessesemiz için saf ve kükürtten ârî tetraklörür dö karbon ile saf jelâtin alınacaktır. Kimde ne mikdar mevcut ise müessesemize müracaatları ilân olunur. (5929) 15887

66 Kiloda Kadri Boytaş'ın maçı biterken

ANKARA HALKEVİNDE

Dün bölge güreş birincilikleri için 50 güreşçi karşılaştı

Dün Halkevinde bölge güreş birincilikleri yapılmıştır. Bu müsabakalara Harp Okulu, Ankaragücü, Demirspor ve Kırıkkale Birlikspor kulüplerine mensup 50 güreşçi iştirâk etmişti. Müsabakalar baştan nihayete kadar cidden heyecanlı ve çetin bir surette cereyan etmiş ve birinci devresi sona ermiştir.

Alınan teknik neticeler şunlardır:

56 Kiloda :

İbrahim Tezcan (D.S.) — Niyazi (K. Bs.) a 4d. da tuşla.

Mehmet Koç (A.G.) — Ümit Harp okulu 20 dakikada sayı hesabiyle

Halit Balamur (D.S.) — Fethi Tezcan (K.B.S.) 9 52 d. tuşla kazandılar. Niyazi birinci avantaja kalmıştır.

61 Kiloda :

Şeref (D.S.) — Orhan Akbay (K. B.S.) 9.20,10 tuşla

Abdullah Elâgöz (A.G.) — Ahmet Yener (D.S.) 9. 25 d. tuşla

Mustafa Beton (A.G.) — Suat Savaş (H.O.) na 20 d. ekseriyetle kazandılar, Esat (H.O.) avantaja kalmıştır.

66 Kiloda :

Kadri Boytaş (A.G. — Mehmet Öztürk (A.G.) ne 7,5 d. tüşla

Ali (A.G.) — Celâl (D.S.) — 4.35 d. tuşla.

Behiç Işıtman (H.O.) — Salim Önal (A.G.) a tuşla

Fethi Gürsoy (D.S.) — Mustafa (K.B.S.) 3.30 d. tuşla

Cemal Öztürk (D.S.) — Habip Duman (D.S.) a 7.10 d. tuşla

Yetal (K.B.S.) — Hüseyin Akpak (K.B.S.) a 9 01 d. tuşla galip gelmişlerdir.

Yaşar Doğu (D.S.) — Uyar (H.O.)a 1.44 d. tuşla

Ali Özyazıcı (A.G.) — Selâhattin (H.O.) na 9. 55 de tuşla

Ali Özdemir (D.S.) — Lûtfi (K.B. S.) a 1. 30 d. tuşla

Ahmet Tüfekçi (H.O.) — Salih Aktay (A.G.) ne 12 saniyede tuşla kazanmışlardır.

79 Kiloda :

Ziya (H.O.) — Kemalettin Ay (D. S.) a 9 saniyede tuşla

Celâl Atik (D.S.) — Ali Şenyuva (KB.S.) a 37 saniyede tuşla

Şinasi (D.S.) — Mahmut Aktaş (D.S.) a karşı hükmen

Şerif (A.G.) — Necdet (H.O.) na 9. 30 d. tuşla kazanmışlardır.

Sabri (D.S.) hükmen kazanmıştır. (rakibi çıkmadığından)

87 Kiloda :

Yusuf (K.B.S.) — Cemal Metin (A. G.) ne 20 dakikada sayı hesabiyle kazanmıştır.

Ağırda :

Berri Büke (A.G.) — Ali Mercan (K.B.S.) a 9. 99 d. tuşla kazanmıştır

Niyazi Birinci (A.G.) — Niyazi Kaynak (K.B.S.) a 2, 40 d. tuşla

Mehmet Koç (A.G.) — İbrahim Tezcan (D.S.) a 20 dakikada sayı hesabiyle

Halit Balmur (D.S.) — Emin Yora (H.O.) na 4. 9 d. tuşla kazanmışlardır.

Müsabakalara bugün saat 14.30 da halkevi salonunda devam edilecektir.

Gençlerbirliği Harbiye maçı

Harbiyeliler maçı dün 3 - 1 kazandılar

Dün Ankara gücü sahasında Gençler birliği ile Harbiye idman yurdu arasında bir dostluk maçı yapıldı. Maçın birinci haftaymında ilk dakikalardan itibaren seri ve enerjik bir oyun tatbik eden Harbiye idman yurdu hâkimiyeti ellerine alarak Gençleri sıkıştırmağa başladılar.

Bu sıkışık vaziyetten istifade eden Harbiyeliler, Gençler Birliğinden bir oyuncunun ayağı ile ilk sayıyı kazandılar. Hemen bir iki dakika sonra Harbiye idman yurdu ikinci sayıyı da kaydetmekte güçlük çekmedi. Haftaymın ortalarına doğru kendini toparlıyan Gençler Birliği bir akınla Harbiye kalesine indi. Harbiye müdafaası bu tehlikeyi kornerle atlattı ise de korner çekildikten sonra karışan kale önünde harbiyeliler kendi ayaklariyle kendi aleyhlerine bir sayı yaptılar. Birinci haftaym da bu suretle 2—1 Harbiye idman yurdu lehine neticelendi.

İkinci haftaymda hemen ekseriya ve bilhassa son on beş dakika zarfında Harbiye idman yurdunun mutlak hâkimiyeti altında geçti. Bu devredde İdman yurtlular rakiplerinden daha enerjik ve daha konbine bir oyun çıkardılar. 25 inci dakikada merkezden seri bir inişle sağ açığın sıkı bir şütü ile 3. cü sayılarını yapan harbiyeliler, maçı 3—1 kazandılar. Gençlerin bu golden sonra yaptıkları seri akınlar hiç bir semere vermeden oyun neticelendi.

Bugünkü hususî maçlar

Ankaragücü sahasında 14.30 da Dinçspor la Birlikspor, bunu müteakip Ankaragücüyle Güneş kulüpleri hususî birer dostluk maçı yapacaklardır.

General de Gaulle yeni Kaledonya askerini tebrik etti

Londra, 28 a.a. — Hür fransızlar şefi General de Gaulle, yeni Kaledonya vâlisine aşağıdaki mesajı yollamıştır:

Fransanın şerefini yeniden kazanmak ve zafere kadar ingiliz müttefiklerimizin yanı başında mücadeleye devam etmek için gösterdikleri metanet ve heyecandan dolayı Kaledonya ahalisine tebriklerimi bildirmeni zi rica ederim.

Yeni Kaledonya sayesinde tahiti ve Yeni Hebrides'le hür Fransa Pasifikteki mevkiini tekrar muhafaza edebilmiştir.

Aranızdan bir çoklarının, düşmanla muharebe etmek üzere hür fransız kuvetlerine iltihak edenlerle birlikte çalışmak için gönüllü yazılmak istediklerini biliyorum.

Fennî malzeme alınacak

Maliye Vekâletinden:

2/14177 numaralı Vekiller Heyeti kararına bağlı toprak tevzi talimatnamesine tevfikan tevzi olunacak toprakların kadostro tahririnin icrası için aşağıki fennî malzeme mübayaa edilecektir.

1 — Mübayaa verilecek levazımın cinsi	Adet	Beherinin fiyatı Lira K.	Tamamının bedeli Lira K.
Takeometre	25	850	21250 00
Mira	50	40	2000 00
Plânımetre	25	60	1500 00
Yekûn	100		Yekûn 24750

2 — Keşif bedeli: 24750 liradır.

3 — Muvakkat teminat miktarı: 1856 lira 25 kuruş.

4 — İhale evrakını görüp almak istiyenler Maliye Vekâleti Millî Emlâk müdürlüğüne müracaatları.

5 — İhale şekli: kapalı zarf usulü ile.

6 — İhalenin yapılacağı mahal ve tarih: 23. 10. 940 tarihine müsadif çarşamba günü saat 15 de Maliye Vekâleti Millî Emlâk müdürlüğünde.

7 — Teklif mektupları: 23. 10. 940 tarihine müsadif pazartesi günü saat 14 e kadar Maliye Vekâleti Millî Emlâk müdürlüğünde kabul edilir.

8 — Malzeme ihale tarihinden itibaren 90 gün içinde Maliye Vekâleti Millî Emlâk müdürlüğüne teslim edilecektir. (5865) 15938

DEVLET DEMİRYOLLARI

Öğretmen aranıyor

Devlet Demiryolları Umum Müdürlüğünden:

İdaremizin Eskişehirde yeniden kurulan orta derecede çırak mektebi için 1 - Türkçe, 2 - Matematik, 3 - tabii bilgiler (fizik, kimya, tabiiye) 4- tarih, coğrafya, yurd bilgisi 5 - jimnastik öğretmenlerine ihtiyaç vardır. Taliplerin yüksek mektep mezunu veya orta okul öğretmenliği ehliyetlerini haiz bulunmaları lâzımdır.

İsteklilerin Devlet demiryolları Zat işleri müdürlüğüne müracaatları. (5926) 15944

Tahmil ve tahliye işi

D. D. Yolları Satın Alma Ko. dan:

Evelce eksiltmesi gazetelerle ilân edilmiş olan ve talibi zuhur etmediğinden münakasası yapılamıyan Derince liman tahmil tahliye işi bu defa yeniden münakasaya vazedilmiştir.

11 ameliyeden ibaret olan ve 36984 lira 98 kuruş muhammen bedelle ve 226404 ton muhammen maniplâsyon tonajlı tahmil tahliye işi bir sene müddetle ve kapalı zarf usuliyle eksiltmesi yapılacaktır. Her ameliyenin beher tonu kaçar kuruşa yapılabileceği şartnameye merbut listesinde gösterilmiştir Münakasa 15. 10. 940 tarihine rastlıyan salı günü saat 11 de Haydarpaşa gar binası dahilinde birinci işletme komisyonu tarafından yapılacaktır. Taliplerin 2773 lira 87 kuruş muvakkat teminat ile aynı gün saat 10 a kadar komisyon kalemine teklif mektuplarını vermeleri lâzımdır. Bu işe ait şartnameler Ankarada II. inci işletme müdürlüğünden İzmirde VIII. inci işletme müdürlüğünden, Haydarpaşada liman müfettişliğinden parasız olarak alınır. (8952/6016) 15996

KAZALAR

Harita yaptırılacak

Avanos Belediyesinden :

Açık eksiltmeye konan iş :

1— Avanos kazasının imar plânına esas teşkil eden halhazır haritasile münhanili haritasının alınması işidir.

2— Haritası alınacak saha tahminen (35) hektar meskûn ve (45) hektar gayri meskûndür.

3— Meskûn kısmın hektarı yirmi ve gayri meskûn kısmın hektarı (15) lira olup işin tutarı 1375 liradır.

4— Eksiltme 23. 9. 940 gününden itibaren 15 gün olup 7. 10. 940 günü belediyede toplanacak encümende yapılacaktır.

5— Muvakkat teminat 103 lira 12 kuruştur.

6— Münakasaya iştirâk edeceklerin ticaret odasında kayıtlı ve bu gibi işleri yapabileceklerine dair ehliyet vesikası ibraz etmeleri.

7— Daha fazla izahat almak istiyenlerin Avanos belediye riyasetine ve Kırşehir nafia müdürlüğüne müracaatları. 23. 9. 940 16091

VAKIFLAR UMUM Md.

Kalorifer tadilâtı yaptırılacak

Vakıflar Umum Müdürlüğünden :

Ankara'da Bankalar caddesinde Eti Bankın tahtı isticarında bulunan Vakıf binada mevcut kalorifer tesisatında tadilât yaptırılacaktır. Keşif bedeli 4211 lira 20 kuruştur. 7. 10. 1940 pazartesi günü saat on beşte Ankara'da İkinci Vakıf apartmanında Vakıflar İnşaat müdürlüğünde açık eksiltmeye konulmak suretiyle ihalesi yapılacaktır.

Münakasaya girmek istiyen müteahhitlerin 940 senesi Ticaret odası vesikaları ve asgarî beş bin liralık kalorifer tesisatını fennî şartnamesine uygun olarak yaptıklarına dair vesikalariyle birlikte asgarî ihale gününden bir hafta eveline kadar Vakıflar İnşaat Müdürlüğüne müracaat ederek ehliyet vesikaları almaları ve bedelsiz olarak verilecek fennî şartname ile istedikleri malûmatı almak üzere müracaatları ve ihale gün ve saatinde yüzde yedi buçuktan 315 lira 84 kuruş muvakkat teminat parası ile ihale komisyonuna müracaat eylemeleri ilân olunur. (5902) 15886

Devlet Konservatuvar Md.

Talebe alınacak

Devlet Konservatuar Müdürlüğünden :

Ankara devlet konservatuvarına girmek için yeniden imtihan açılacaktır. Fazla tafsilât için konservatuvar müdürlüğüne, lise müdürlüklerine ve halkevlerine baş vurulması. (6029) 16015

M. M. V. Hava Müsteşarlığı

Çadır alınacak

M. M. Vekâleti Hava Satın Alma Komisyonundan :

1 — Müteahhit nam ve hesabına 300 adet mahrutî çadır pazarlıkla satın alınacaktır. Muhammen bedeli (24.900) lira olup katî teminat mikdarı (3735) liradır. Pazarlığı 3/10/940 perşembe günü saat 11 de hava satın alma komisyonunda yapılacaktır. İdarî şartname ve evsaf her gün komisyonda görülebilir. İsteklilerin muayyen gün ve saatte katî teminatı ve kanunî belgeleriyle komisyonda bulunmaları. (6214) 16193

MİLLİ MÜDAFAA VEKÂLETİ

Tecrit tavlası inşası

M. M. Vekâleti Satın Alma Komisyonundan:

23. 9. 940 günü pazarlıkla eksiltmesi yapılacağı ilân edilen ve 2764 lira 41 kuruş keşif bedeli olan Etlikte serom aşı evi civarında yaptırılacak tecrit tavlası inşaatına istekli çıkmadığından pazarlıkla eksiltmesi 3 birinciteşrin 940 perşembe günü saat 11 de Ankarada M. M. V. satın alma ko. da yapılacağından isteklilerin 415 liralık katî teminatlariyle birlikte pazarlık gün ve saatinde mezkûr ko. da bulunmaları. Keşif ve şartnameleri her gün öğleden sonra mezkûr ko. da görülür. (6106) 16162

ENSTİTÜLER

Ziraat, Orman, Veteriner fakültelerine talebe alınıyor

Ankara Yüksek Ziraat Enstitüsü Rektörlüğünden :

Yüksek Ziraat Enstitüsü Orman, Ziraat, Veteriner Fakültelerinde talebe kayıt ve kabulüne 15/ağustos/940 tarihinden itibaren başlanacak ve 30/eylûl/940 günü akşamına kadar devam edecektir.

1 — Bu yıl kabul edilecek talebeler biyoloji, fizik, kimya, cebir, türkçe tahrir ve yabancı dilden (fransızca, ingilizce, almanca dillerinden biri) bir seçim imtihanına tabi olacaklardır.

2 — Seçim imtihanı Ankara ve İstanbulda 1, 2, 3/teşrinievel/940 günlerinde yapılacaktır.

3 — Enstitümüz fakültelerine yazılmak istiyenler kayıt ve kabul şartlarını enstitü rektörlüğü ile vilâyet ziraat, orman, veteriner müdürlüklerinden tedarik edebilirler.

4 — Seçim imtihanı Ankara'da Yüksek Ziraat Enstitüsünde yapılacaktır. İstanbul'da imtihanın olacağı yer ziraat, orman, veteriner müdürlüklerine müracaat edilerek öğrenilecektir.

5 — Sıhat rapor nümunesi enstitü ve vilâyetler ziraat, orman, veteriner müdürlüklerinden tedarik edilir.

Başka rapor kabul edilmez. (4492) 14632

ASKERİ FABRİKALAR

İlâç alınacak

Askerî Fabrikalar Umum Müdürlüğü Merkez Satın Alma Komisyonundan :

Askerî fabrikalar tekaüt ve muavenet sandığı ihtiyacı için ilâç mubayaa edilecektir. Taliplerin şartnameyi almak üzere her gün öğleden sonra askerî fabrikalar umum müdürlüğü binası dahilindeki sandık müdürlüğüne müracaatları. Pazarlık 9 Teşrinievel 940 günü saat 15 de mezkûr müdürlükte müteşekkil komisyonda yapılacaktır. (6031) 16016

29.000 kilo kuru meşe odunu alınacak

Askerî Fabrikalar Umum Müdürlüğü Kırıkkale Satın Alma Komisyonundan:

Tahmin edilen bedeli 580 lira olan 29000 kilo kuru meşe odunu askerî fabrikalar Kırıkkale grup müdürlüğü binasında müteşekkil satın alma komisyonunca 12. 10. 1940 cumartesi günü saat 11 de açık eksiltme ile ihale edilecektir. Şartname parasız olarak komisyondan verilir. Taliplerin muvakkat teminat olan 43 lira 50 kuruş ve 2490 numaralı kanunun 2 ve 3. maddeelrindeki vesaikle komisyoncu olmadıklarına ve bu işle alâkadar tüccardan olduklarına dair ticaret odası vesikasiyle mezkûr gün ve saatte komisyona müracaatları. (6062) 16031

Merkezde yapılacak inşaat ve tamirat

Askerî Fabrikalar Umum Müdürlüğü Merkez Satın Alma Komisyonundan:

Keşif bedeli (1202) lira (56) kuruş olan yukarıda yazılı inşaat ve tamirat askerî fabrikalar umum müdürlüğü merkez satın alma komisyonunca 14 teşrinievel 940 pazartesi günü saat 14,30 da pazarlıkla ihale edilecektir. Şartname (61) kuruş mukabilinde komisyondan verilir. Taliplerin muvakkat teminat olan (90) lira (20) kuruş ve 2490 numaralı kanunun 2 ve 3. maddelerindeki vesaikle muayyen gün ve saatte komisyona müracaatları. (6115) 16105

Nümune ve evsaf şartnamesine göe 600 adet kilim alınacak

Askerî Fabrikalar Umum Müdürlüğü Merkez Satın Alma Komisyonundan:

Tahmin edilen bedeli 2400 lira olan yukarıda yazılı 600 adet kilim askerî fabrikalar umum müdürlüğü merkez satın alma komisyonunca 17.10.940 perşembe günü saat 14 te açık eksiltme ile ihale edilecektir. Şartname parasız olarak komisyondan verilir. Taliplerin muvakkat teminat olan 180 lira ile 2490 numaralı kanunun 2 ve 3. maddelerindeki vesaikle komisyoncu olmadıklarına ve bu işle alâkadar tüccar olduklarına dair ticaret odası vesikasiyle mezkûr gün ve saatte komisyona müracaatları. (6210) 16191

Nümune ve evsaf şartnamesine göre 600 adet battaniye alınacak

Askerî Fabrikalar Umum Müdürlüğü Merkez Satın Alma Komisyonundan:

Tahmin edilen bedeli (5400) lira olan yukarıda yazılı 600 adet battaniye askerî fabrikalar umum müdürlüğü merkez satın alma komisyonunca 17.10.940 perşembe günü saat 14,30 da kapalı zarfla ihale edilecektir. Şartname parasız olarak komisyondan verilir. Taliplerin muvakkat teminat olan (405) lirayı havi teklif mektuplarını mezkûr günde saat 13,30 a kadar komisyona vermeleri ve kendilerinin de 2490 numaralı kanunun 2 ve 3. maddelerindeki vesaikle komisyoncu olmadıklarına ve bu işle alâkadar tüccar olduklarına dair ticaret odası vesikasiyle mezkûr gün ve saatte komisyona müracaatları. (6211) 16192

Ankara Lv. Amirliği Sa. Al. Ko. na gönderilen hariç askerî KITAAT İLÂNLARI

Odun alınacak

Erzincan As. Sa. Al. Ko. dan :

Bir milyon kilo odunun kapalı zarfla eksiltmesi 30 eylül 940 pazartesi günü saat 11. de Erzincan satın alma komisyonunda yapılacaktır. Muhammen bedeli 20,000 lira olup ilk teminatı 1.500 liradır. Evsaf ve şartnamesi garnizonlarda vardır. Teklif mektuplarının eksiltme saatından bir saat evel komisyonda bulundurulması lâzımdır. (5672) 15679

Arpa alınacak

Edirne As. Satın Alma Ko. dan :

1125 ton arpa kapalı zarfla alınacaktır. İhalesi 30/9/940 günü saat 11 de yapılacaktır. Arpanın muhammen fiyatı 70312 lira olup ilk teminatı 4765 liradır. Evsaf ve şeraitini görmek istiyenler her gün iş saatlerinde ilân yapan satın alma komisyonlarında görülebilir. İsteklilerin belli gün ve saatten en az bir saat evel teklif mektuplariyle resmî vesika ve teminatlarının Edirne sanayi kışlasındaki satın alma komisyonuna vermiş veya göndermiş olmaları. (5727) 15701

Yem torbası saire alınacak

Erzurum As. Sa. Al. Ko. dan :

20000 kıl yem torbası 20000 kayış yular başlığı 20000 alafranga kaşağı 20000 tımar fırçası kapalı zarfla eksiltmeye konmuştur.

Eksiltme 4/10/940 saat 16 da Erzurum As. Sa. Al. Ko. da yapılacaktır.

Yem torbasının toplu tutarı 26000 liralık teminatı 1950 lira yular başlığının toplu tutarı 60000 lira, ilk teminatı 4500 lira kaşağının toplu tutarı 20000 lira ilk teminatı 1500 lira timar fırçasının toplu tutarı 32000 lira ilk teminatı 2400 liradır. İsteklilerin tayin olunan gün ve saatten bir saat eveline kadar teklif zarflarını komisyona vermeleri. (5814) 15792

Sadeyağı alınacak

Sarıkamış As. Sa. Al. Ko. dan :

Aşağıda yazılı 150 ton sade yağı üç parça halinde ayrı ayrı kapalı zarfla eksiltmeye konmuştur. Evsaf ve şartname tekmil garnizonlarda mevcut ve tamamen aynıdır.

Teklif mektupları eksiltme saatlerinden bir saat evel komisyonda bulunmuş olacaktır. Bir parti 50 ton sade yağın tahmin bedeli 55000 lira ilk teminatı 4000 lira eksiltme 3/10/940 saat 16 da.

İkinci parti 50 ton tahmin fiyatı 55000 lira, ilk teminat 4000 liradır. Eksiltme 3/10/940 saat 17 de.

Üçüncü parti 50 ton sade yağın tahmin bedeli 55000 lira ilk teminatı 4000 liradır. Eksiltmesi 3/10/940 saat 18 de. İsteklilerin belli günde komisyona müracaatları. (5815) 15793

Koyun eti alınacak

İzmir Lv. A. Sa. Al. Ko.dan :

44000 kilo kesilmiş koyun eti kapalı zarf usuliyle eksiltmeye konmuştur. Eksiltme 4-10-1940 saat 16 da İzmir Kışlada Lv. A. Sa. Al. Ko.da yapılacaktır. Tahmin bedeli 19800 lira ilk teminatı 1485 liradır. Şartnamesi komisyonda görülür. İstekliler ticaret odası vesikasını göstermek mecburiyetindedirler. Eksiltmeye iştirak edecekler kanuni vesikalariyle teminat ve teklif mektuplarını ihale saatından bir saat evel komisyona vermiş bulunacaklardır. (5834) 15820

Saman alınacak

Karaköse As. Sa. Al. Ko. dan:

İhtiyaç için 350 ton saman kapalı zarfla eksiltmeye çıkarılmıştır. Tahmin edilen bedel 8750 liradır.

İlk teminatı 650 lira 25 kuruştur.

İhalesi 7. 10. 940 pazartesi saat 15 te Sa. Al. Ko. da yapılacaktır.

Teklif mektuplarının ihale saatinden bir saat evel komisyona verilmesi lâzımdır.

Evsaf ve şerait esasları kolordunun tekmil garnizonunda mevcut ve aynıdır. (5940) 15893

Un alınacak

Midyat As. Sa. Al. Ko. dan:

200 ton fabrika unu aşağıda yazılı şekil ve zamanda ihalesi icra edilecektir.

Taliplerin 2490 sayılı kanunun bu husus için istediği şeraitte ve ihale saatinden bir saat evel zarfları vermiş bulunmaları. (5939)

Cinsi: fabrika unu, mikdarı: 200,000 kilo, eksiltme şekli: kapalı zarf, eksiltme yeri: Sa. Al. Ko. da, teminatı: 1800 lira, muhammen bedeli 24000 lira, ihale tarihi: 7 Teşrin 940, ihale saati perşembe 10. Teklif mektuplarının verileceği yer: Alay satın alma komisyonu (Kışla binasında) 15920

Sadeyağı alınacak

Niğde Sa. Al. Ko. dan:

Cinsi: Sadeyağ, kilosu: 45000, M. bedeli: 526 lira 50 kuruş, ilk teminatı: 3882 lira 80 kuruş, ihale günü 10.10.940 saat 10, ihale şekli: kapalı zarf, ihalenin yeri: Niğde

1 — İstekliler şartnameyi her gün komisyonda görür ve parasız olarak alabilirler.

2 — Taliplerin ihale satinden bir saat evel teklif mektuplarını ve ilk teminatlarını Ko. na vermeleri. (6048) 16023

Patates alınacak

Niğde Sa. Al. Ko. dan:

Cinsi: patates, kilosu: 80000, M. bedeli 4800 lira, ilk teminat: 350 lira, ihale günü: 12.10.40 S.15, ihalenin şekli: kapalı zarf, ihalenin yeri: Niğde askeri Sa. Al. Ko.

1 — İstekliler şartnameyi her gün komisyon binasında okuyabilirler ve parasız olarak alabilirler.

2 — Taliplerin ihale gün ve saatinden bir saat evel teklif mektupları ve ilk teminatlariyle beraber komisyona müracaatları. (6043) 16024

Muhtelif yiyecek alınacak

Niğde Sa. Al. Ko. dan:

Cinsi: K. üzüm, kilosu: 30000, Mu. bedeli: 4800, ilk teminatı: 360 lira, ihale günü saati: 10. 10. 940, ihalenin şekli: kaplı zarf, ihalenin yeri: Niğde As. Sa. Al. Ko.

1 — İstekliler şartnameyi her gün komisyonda görür ve parasız olarak alabilirler.

2 — Taliplerin ihale saatinden bir saat evel teklif mektuplarını ve teminatlariyle komisyona müracaatları.

Aşağıda cins ve günleri yazılı ilânların ihale günleri 10. 10. 940 perşembe gününe uzatılmıştır. (6052)

Cinsi		ihale günü	saat
45 ton	sadeyağ	10. 10. 940	10
80 ton	patates	10. 10. 940	10
30 ton	K. üzüm	10. 10. 940	16

16026

Kuru ot alınacak

Çanakkale As. Sa. Al. Ko. dan :

1 — Aşağıda cins ve mikdarı ilân günleri yazılı olan bir kalem kuru ot pazarlık usuliyle satın alınacaktır.

2 — Muhammen bedeli hizasında gösterilmiştir.

3 — İhalesi 30/9/940 günü saat 10 da Çanakkale As.Sa. Al. Ko. da yapılacaktır.

4 — Taliplerin ihaleden bir saat evel teminat akçeleri olan 2085 lira 75 kuruş ve vesaikle birlikte komisyona müracaatları.

Cinsi: Kuru ot, Mikdarı kilo: 463,500, Muhammen bedeli 27810 lira, M. teminatı 2085 lira 75 kuruştur. (6157) 16144

Saman alınacak

Çanakkale As. Sa. Al. Ko. dan :

1 — 463500 kilo saman pazarlıkla alınacaktır.

2 — Samanın beher kilosu 3 kuruştan 13905 lira biçilmiştir.

3 — İhalesi 30/9/940 Ta. pazartesi günü saat 12 de Çanakkale As. Sa. Al. Ko. da yapılacaktır.

4 — İsteklileri ihaleden bir saat evel teminat akçeleri olan 1042,88 kuruş ve ihale kanununun maddelerindeki vesaik ile Ko. müracaatları. (6156) 16145

Yulaf alınacak

Gelibolu As. Sa. Al. Ko. dan:

1 — 500 ton yulaf kapalı zarfla satın alınacaktır. 7. 10. 940 saat 11 de Gelibolu As. Sa. Al. Ko. da ihale edilecektir.

2 — Yulafın beher kilosunun tutarı tahmin edilen fiyatı 8 kuruş 12,5 santim ve katî teminatı 6093 lira 75 kuruştur. (6150) 16151

Sade yağı alınacak

Eskişehir As. Sa. Al. Ko.dan:

40 ton sadeyağı pazarlıkla satın alınacaktır. Pazarlığı 2.10.940 çarşamba günü saat 16 da Eskişehir mıntaka Sa. Al. Ko. da yapılacaktır.

40 ton sadeyağı 20 şer tona bölünerek ayrı ayrı isteklilere ihale edilebilir. Tahmin bedeli 54000 liradır. İlk teminatı 4050 liradır. İsteklilerin belli gün ve saatte teminat makbuzlariyle Ko. da hazır bulunmaları. (6194) 16175

Kuru fasulya alınacak

Umurbey As. Sa. Al. Ko. dan:

1 — 120000 kilo K. fasulye mukavele ile satın alınacaktır. Tahmin bedeli 30000 liradır.

2 — Eksiltme 15.10.940 Ta. salı günü saat 15 te Umurbey As. Sa. Al. Ko. da yapılacaktır.

3 — İstekliler bu işe ait eksiltme şartnamesini her gün iş saatinde Ko. da görebilirler.

4 — Eksiltme kapalı zarf usulü iledir.

5 — Muvakkat teminat 2250 liradır.

6 — Teklif mektupları 15.10.940 salı günü saat 15 e kadar Sa. Al. Ko. Rs. verilmiş olacaktır. (6195) 16176

Yulaf alınacak

Maraş As. Sa. Al. Ko. dan :

1 — 378000 kilo yulaf kapalı zarfla eksiltmeye konulmuştur.

2 — Şartnamesi İstanbul, Ankara Lv. A. Sa. Al. Ko. ve Maraş As. Sa. Al. Ko. dadır

3 — Muhammen tutarı 24970 liradır.

4 — İlk teminatı 1842 lira 75 kuruştur.

5 — Kapalı zarf usulü ile eksiltme 15/10/940 salı günü saat 16 da Maraş As. Sa. Al. Ko. da yapılacaktır.

6 — İstekliler teklif mektuplarını en son 15/10/940 salı günü saat 15 e kadar As. Sa. Al. Ko. Rs. vermiş olacaklardır. (6196) 16177

Un alınacak

Kayseri As. Sa. Al. Ko. dan :

1 — Aşağıda mikdar, muhammen bedel, ve teminatı yazılı un pazarlıkla satın alınacaktır.

2 — İhalesi 4/10/940 cuma günü saat 10 dadır.

3 — Şartnamesi Ankara, İstanbul, Lv. A. Sa. Al. Ko. Rs. ve Sivas, Adana ve Kayseri As. Sa. Al. Ko. görülebilir.

4 — İsteklilerin kanuni vesaik ve teminatları ile birlikte belli gün ve saatte Ko. na müracaatları. (6197)

Cinsi: un, mikdarı 500.000 kilo, muhammen bedeli 67500 lira, teminatı 10125 lira, bere kilo 13 lira 50 kuruş. 16178

Tamirat yaptırılacak

İstanbul K. Sa. Al. Ko. dan :

1 — Kuleli askerî lisesi mevcut keşfi mucibince tamir ettirilecektir. Eksiltmesi kapalı zarfla 15/10/940 günü saat 11 de dir. Keşif bedeli 31046 lira 69 kuruştur.

İlk teminatı 2328 lira 50 kuruştur.

Şartnamesi her gün komisyonda görülebilir.

İsteklilerin belli gün ve saatten bir saat önceye kadar teklif mektuplariyle ve istenilen vasikaları Fındıklı'da Ko. Sa. Al. Ko. vermeleri. (6198) 16179

Kömür alınacak

Eskişehir As. Sa. Al. Ko.dan:

1 — 2550 ton sömikok veya Karabük kömürü kapalı zarf usuliyle eksiltmeye konmuştur.

Kapalı zarfla eksiltmesi 15 birincitişrin 940 salı günü saat 16 da Eskişehir mıntaka Sa. Al. Ko. da yapılacaktır. Şartnamesi ve evsafı Ko. da görülebilir.

Sömikokun tahmin bedeli 70890 muvakkat teminatı 4794 lira 50 kuruştur.

Karabük kömürünün tahmin bedeli 75225 lira muvakkat teminatı 5011 lira 25 kuruştur. İsteklilerin kanunda yazılı vesaik ve teminat makbuzlarını havi teklif mektuplarını ihale saatinden bir saat evel Ko. na yermiş bulunmaları. (6199) 16180

Kuru ot ve arpa alınacak

Urfa As. Sa. Al. Ko.dan :

Aşağıda cins ve miktarları ve muhammen bedelleriyle muvakkat teminatları yazılı kuru ot ve arpa kapalı zarf usuliyle eksiltmeye konmuştur. Şartnamesi 2490 sayılı kanunun 5 inci maddesi mucibince bedeli mukabilinde Urfa askeri satın alma komisyonlariyle Ankara ve İstanbul satın alma komisyonlarından alınır. İsteklilerin kanunun istediği vesikalarla birlikte teklif mektuplarını aşağıda yazılı ihale saatinden bir saat eveline kadar Urfa tüm satın alma komisyonuna getirmeleri veya göndermeleri ilân olunur. (5726) 15700

Cinsi	Miktarı Kilo	Muh. Be. Lira	Kr.	Muv. Te. Li.	Kr.	İhale Günü	Saati	
K. ot	600.000	36000	00	2700	00	25-9-1940	9	Kapalı zarf
Arpa	1.415.000	53911	50	4043	36	25-9-1940	11	Kapalı zarf

5 kalem malzeme alınacak

İstanbul Levazım Amirliği Satın Alma Komisyonundan :

Miktarı Adet	Tutarı Lr.	Kr.	Teminatı Lira	Kr.	
595,000	4462	50	334	69	4X8 perçin çivi ve pulu
2,128,000	4256	»	319	20	20 Büyük madeni düğme
595,000	13387	50	1004	06	Köprülü sürgü
595,000	10412	50	780	94	Köprüsüz sürgü
580,000	14500		1087	50	Kesme kanca

Yukarıda yazılı beş kalem malzemenin pazarlıkla eksiltmesi 30-9-1940 pazartesi günü saat 14.30 da Tophanede İstanbul Lv.Amirliği satın alma komisyonunda yapılacaktır.

Nümuneleri komisyonda görülür. İsteklilerin belli saatte Ko. müracaatları. (6053) 16055

Gaz ve ot alınacak

Edirne As. Sa. Al. Ko.dan

Aşağıda cins ve miktarları yazılanlar pazarlıkla satın alınacaktır. İhaleleri Edirne eski Müşiriyet dairesinde Sa. Al. Ko.da yapılacaktır.

Evsaf ve şartnamesi her gün komisyonda görülebilir. İsteklilerin sözü geçen günde Ko.na gelmeleri. (6089) 16073

Cinsleri	Miktarları	Tahmin edilen tutarları Lr.	Teminatları	
Gaz yağı	77 Ton	20020	1501	30- 9-1940 P.tesi 17
Kuru ot	1496 Ton	6171		1-10-1940 C.tesi 11

Muhtelif malzeme alınacak

İstanbul Lv. A. Sa. Al. Ko. dan :

Mikdarı		Tahmin bedeli Lira	İlk teminatı Lr.	Kr.	
128,000	Adet	3640	288		3 santimlik kolan tokası
82,000	»	2460	184	50	3,5 x 4 santimlik dört köşe halka
112,000	»	3920	294		3,5 santimlik çıkrıklı tek dilli toka
196,000	»	5880	441		2,5 santimlik çift yanlı toka.
430	Kilo				1,5 santimlik bakır perçin çivisi
149	»				1,5 santimlik bakır perçin pulu
400	»				1 santimlik bakır perçin çivisi
200	»	3537	265	27	1 santimlik bakır perçin pulu

Yukarda yazılı malzemenin pazarlıkla eksiltmesi 1/10/940 salı günü saat 14 de Tophane İst. Lv. A. Sa. Al. Ko. da yapılacaktır. Nümune ve şartnameler Ko. da görülür. İsteklilerin kanuni vesikalariyle belli saatte Ko. müracaatları. (6165) 16139

Un alınacak

Niğde As. Sa. Al.Ko. dan

Cinsi	Kilosu	M. bedeli	İlk teminatı	İhale günü	saati
Un mevzuatiyle	100000	15250 L.	1144 L.	4. 10. 940 cuma	15
= =	100000	15250 L.	1144 L.	4. 10. 940 cuma	15
= =	100000	15250 L.	1144 L.	4. 10. 940 cuma	15
= =	100000	15250 L.	1144 L.	4. 10. 940 cuma	15
= =	100000	15250 L.	1144 L.	4. 10. 940 cuma	15
= =	100000	15250 L.	1144 L.	4. 10. 940 cuma	15
= =	100000	15250 L.	1144 L.	4. 10. 940 cuma	15
= =	100000	15250 L.	1144 L.	4. 10. 940 cuma	15
= =	100000	15250 L.	1144 L.	4. 10. 940 cuma	15
= =	100000	15250 L.	1144 L.	4. 10. 940 cuma	15

1 — İhalenin şekli pazarlıkla İhalenin yeri Niğde As. Sa. Al. Ko.

Gösterilecek mahallere asgari yüz ton olarak kısım kısım veya heyeti umumiyesini birden teslim etmek şartiyle ihale edilecektir.

2 — İstekliler şartnameyi Niğde askeri satın alma Ko. da okuyabilirler.

3 — Taliplerin ilk teminatlariyle beraber komisyona ihale gününde müracaatları. (6164) 16140

Muhtelif yiyecek alınacak

Dörtyol As. Sa. Al.Ko. dan:

1 — Mikdarı, fiyatları, muvakkat teminatları ve muhammen fiyatları aşağıda yazılı bulunan liste mevaddı münakasaya çıkarılmıştır.

2 — Münakasa 14.10.940 pazartesi günü saat 15 te Dörtyolda belediye salonunda icra edilecektir.

3 — Bunların evsaf ve şartnameleri levazımda mevcuttur. Talep vukuunda verilir. (6208) 16189

Cinsi	Mikdarı Kilo	Tahmini F. kuruş	U. tutarı Kilo	Mu. T. L. K.	Ne suretle yapılacağı
Un	540000	17	91800	6883	kapalı zarf
Bulgur	108000	11	11880	891	kapalı zarf
K. fasulye	60000	25	15000	1125	kapalı zarf
Sadayağı	19500	125	23985	1795	kapalı zarf
Pirinç	18000	34	6120	459	kapalı zarf
Yulaf	432000	6	25920	1944	kapalı zarf

Un, yulaf ve sabun alınacak

Mersin Sa. Al. Ko. dan:

Satın alınacak üç mevadda ait liste aşağıya çıkarılmıştır.

Cinsi	Mikdarı Kilo	Muh. bedeli Lr. Kr.	İlk Te. Lr. Kr.	İhale gün saatları	
Un	540000	78300 00	5872 00	14.10.940	kapalı
Sabun	15300	5408 00	405 60	14.10.940	kapal.
Yulaf	460000	29900 00	2242 50	14.10.940	kapalı

Saat: 10, 11, 12

1 — Yukarıda yazılı mevaddın belli gün ve saatlarda ihalesi yapılacaktır.

İsteklilerin kanunen istenen vesaik ve teminatlarını havi teklif mektuplarını Mersin askerlik Ş. sinin üst katındaki As. Sa. Al. Ko. ihale saatinden bir saat evel teslim etmeleri.

2 — Fazla bilgi edinmek istiyenler Ankara ve Diyarbakır Lv. A. ile mezkûr Ko. daki şartnameleri her zaman görebilirler. (6207) 16188

Et ve odun alınacak

Edirne As. Sa. Al. Ko. dan:

1 — Aşağıda cins ve mikdarları yazılanlar kapalı zarfla satın alınacaktır. İhaleleri Edirnede eski müşiriyet dairesinde Sa. Al. Ko. da yapılacaktır. Evsaf ve şartnameleri her gün ko. da görülebilir. İsteklilerin sözü geçen günde ihale saatinden bir saat evel teklif mektuplarını Ko. na vermiş olmaları lâzımdır. (6202) 16183

Cinsi	Mikdarı	Tutarı	İlk te.	İhale günü
Sığır eti	120 ton	42000 Lr.	3150	17.10.940 perşembe
Odun	1000 ton	20000 Lr.	1500	17.10.940 perşembe

Muhtelif yiyecek alınacak

Çorum As. Sa. Al. Ko.dan:

1 — Aşağıda cins ve mikdar, muhammen bedel ve ilk teminatlariyle ihale gün ve saatleri yazılı yedi kalem yiyecek, yem ve yakacak kapalı olarak eksiltmeye konmuştur.

Eksiltmeleri belli edilen günlerde Çorum erdievinde Ko. da yapılacaktır. Şartnameler her mesai gününde Ko. Rs. ne müracaatla görülebilir.

İsteklilerin muayyen günlerdeki vaktinden bir saat evel kanunun tarifi dairesinde zarflarını Ko. Rs. teslim etmeleri. 16190

Cinsi	Mikdarı kilo	Muhammen be. Lr. Kr.	Muvakkat te. Lr. K.	İhale gün	saat
Sığır eti	200000	40000	3000	15.10.940	10
Pirinç	15000	5025	377	14.10.940	10
Bulgur	84000	8400	630	16.-10.940	10
K. fasulye	50000	8250	619	17.10.940	10
Arpa	480000	19200	1440	18.10.940	10
Ot	275000	8937	671	19.10.940	10
Odun	1200000	18000	1350	21.10.940	10

Buğday alınacak

Çanakkale As. Sa. Al. Ko. dan :

1 — 500 ilâ 1000 ton buğday 3/10/940 perşembe günü saat 11 de pazarlıkla satın alınacaktır. Taliplerin mezkûr gün ve tarihte Çanakkale As. Sa. Al. Ko. müracaatları. (6175) 16166

Yulaf alınacak

Bolayır As. Sa. Al. Ko. dan:

1 — 500 ton yulaf pazarlıkla alınacaktır. Pazarlığı 30.9.940 pazartesi saat 14 te Gelibolu da Bolayır As.Sa.Al.Ko. da yapılacaktır. (6176) 16167

Muhtelif yiyecek alınacak

Bolayır As. Sa. Al. Ko. dan:

1 — Gösterilecek yerlere teslimi şartiyle 100 ton bulgur, 30 ton pirinç, 30 ton kırmızı mercimek, 25 ton nohut, 5 ton K. fasulye, 20 ton makarna, 25 ton sadeyağı, 15 ton sabun, 10 ton şeker, 500 kilo çay pazarlıkla alınacaktır. 30.9.940 pazartesi günü saat 15 te Gelibolu da Bolayır As. Sa. Al. Ko. da yapılacaktır. (6177) 16168

Sade yağı alınacak

İstanbul Lv. A. Sa. Al. Ko. dan:

1 — 35 ton sadeyağı alınacaktır. Pazarlıkla eksiltmesi 30.9.940 pazartesi günü saat 13,30 da Tophanede İst. Lv. A.Sa. Al. Ko. da yapılacaktır. Tahmin bedeli 52,500 lira katî teminatı 7750 liradır.

Şartnamesi Ko. da görülür. İsteklilerin kanuni vesikalariyle belli günde komisyona gelmeleri. (6178) 16169

Buğday alınacak

İzmir Lv. A. Sa. Al. Ko. dan:

1 — 500 ton buğday pazarlıkla satın alınacaktır.

2 — Pazarlık 30.9.940 pazartesi günü saat 16 da kışlada İzmir Lv. A. Sa. Al. Ko. yapılacaktır.

3 — Tahmin edilen tutarı 38750 liradır.

4 — Teminatı muvakkate akçesi 2907 liradır.

5 — Şartnamesi her gün Ko. da görülebilir.

6 — İstekliler ticaret odasında kayıtlı olduklarına dair vesika göstermek mecburiyetindedirler.

7 — Pazarlığa iştirâk edecekler kanuni vesikalariyle ve teminatı muvakkateleriyle birlikte ihale saatinden evel Ko. müracaatları. (6179) 16170

Un alınacak

Isparta As. Sa. Al. Ko. dan :

350000 kilo undur. Eksiltme 14/10/940 pazartesi saat 17 de Isparta As. Sa. Al. Ko. yapılacaktır. Unun tutarı 49000 lira olup muvakkat teminatı 3675 liradır. (6180) 16171

Sığır eti alınacak

Isparta As. Sa. Al. Ko. dan :

85000 kilo sığır etidir. Eksiltme 14/10/940 pazartesi saat 16 da Isparta As. Sa. Al. Ko. da yapılacaktır..

Sığır etinin tutarı 16150 lira muvakkat teminatı 1211 lira 25 kuruştur. (6181) 16172

Et alınacak

Tire As. Sa. Al. Ko. dan ;

1 — 60000 kilo sığır veya keçi eti kapalı zarf usuliyle eksiltmeye konmuştur.

2 — İhalesi 15/10/940 salı günü saat 10 da Tire alay karargâhı binasında yapılacaktır.

3 — Bu mikdar sığır veya keçi etinin umum tahmin bedeli 13800 lira, muvakkat teminatı 1035 liradır.

4 — Eksiltmeye girecek olanların eksiltme günü saatinden en geç bir saat eveline kadar teminat ve teklif mektuplarını Tire As. Sa. Al. Ko. vermiş bulunacaklardır.

5 — Evsaf ve şartnamesi Ankara ve İstanbul Lv. A. İzmir ve Tire As. Sa. Al. Ko. mevcuttur. İstekliler müracaatla okuyabilirler. (6191) 16173

Kırmızı mercimek alınacak

Eskişehir As. Sa. Al. Ko.dan:

1 — 15 ton kırmızı mercimek pazarlıkla eksiltmesi 2.10.940 çarşamba günü saat 11 de Eskişehir mıntaka As.Sa.Al.Ko. da yapılacaktır.

2 — Şartnamesi ve evsafı Ko. da görülebilir. 75 ton kırmızı mercimek 25 şer tondan aşağı olmamak üzere bölünebilir. Tahmin bedeli 18000 liradır. İlk teminatı 1350 liradır. İsteklilerin belli gün ve saatte teminat makbuzlariyle Ko. da bulunmaları. (6193) 16174

Sade yağı alınacak

Samsun As. Sa. Al. Ko. dan :

1 — 38400 kilo erimiş sade yağı kapalı zarfla eksiltmeye konmuştur.

2 — Muhammen bedeli 53760 ve muvakkat teminatı 4032 liradır.

3 — Şartnamesi her gün Ko. da görülebilir.

4 — İhalesi 14/1. Tş./940 pazartesi saat 15 de Ko. binasındaki Ko. da yapılacaktır.

5 — İsteklilerin belli gün ve saatten bir saat evel zarflarını Ko. Rs. vermeleri. (6200) 16181

Sade yağı alınacak

Amasya As. Sa. Al. Ko. dan :

1 — 20500 kilo erimiş sade yağı kapalı zarfla eksiltmeye konulmuştur.

2 — Muhammen bedeli 28700 ve muvakkat teminatı 2153 liradır.

3 — Şartnamesi her gün komisyonda görülebilir.

4 — İhalesi 14/1. Tş./940 pazartesi saat 10 da Samsun Ko. binasındaki Ko. da yapılacaktır.

5 — İsteklilerin belli gün ve saatten bir saat evel zarflarını Ko. na vermeleri. (6201) 16182

Kuru ot alınacak

Eskişehir As. Sa. Al. Ko.dan:

1 — 1000 ton K. ot pazarlıkla satın alınacaktır. Pazarlığı 4.10.940 cuma günü saat 11 de Eskişehir mıntaka Sa. Al. Ko. da yapılacaktır.

İstekliye göre yüzer tona bölünebilir. Şartnamesi ve evsafı Ko. da görülebilir.

Bedeli 50000 liradır. İlk teminatı 3750 liradır. İsteklilerin teminat makbuzlariyle belli gün ve saatte Ko. hazır bulunmaları. (6203) 16184

Un alınacak

Umurbey As. Sa. Al. Ko. dan:

1 — 500000 kilo un mukavele ile satın alınacaktır. Tahmin edilen bedel 75000 liradır.

2 — Eksiltme 15.10.940 Ta. ve salı günü saat 15 te Umurbey As.Sa.Al.Ko. da yapılacaktır.

3 — İstekliler bu işe ait şartnameleri her gün iş saatinde Ko. da görebilirler.

4 — Eksiltme kapalı zarf usuliyledir.

5 — Muvakkat teminat 5625 liradır.

6 — Teklif mektupları 15.10.940 salı günü saat 15 e kadar Sa.Al.Ko.Rs. verilmiş olacaktır. Bu saatten sonra mektuplar kabul edilmez. (6204) 16185

Kırmızı mercimek alınacak

Sivas As. Sa. Al. Ko. dan :

1 — Garnizonun 83 ton kırmızı mercimeği kapalı zarfla eksiltmeye konulmuştur.

2 — Muhammen bedeli 18260 lira ve muvakkat teminatı 1369 lira 50 kuruştur.

3 — Şartnamesi her gün Ko. da görülebilir.

4 — İhale 15/ilkteşrin/940 saat 16 da Ko. da yapılacaktır.

5 — İsteklilerin belli gün ve saatte kapalı zarflarını Ko. na vermeleri. (6205) 16186

Sığır eti alınacak

Umurbey As. Sa. Al. Ko. dan:

1 — 400000 kilo sığır eti mukavele ile satın alınacaktır. Tahmin edilen bedeli 108000 liradır.

2 — Eksiltme 15.10.940 Ta. ve salı günü saat 15 te Umurbey As. Sa. Al. Ko. da yapılacaktır.

3 — İstekliler bu işe ait eksiltme şartnamesini her gün iş saatinde Ko. da görebilirler.

4 — Eksiltme kapalı zarf usuliyledir.

5 — Muvakkat teminat 8100 liradır.

6 — Teklif mektupları 15.10.940 salı gün saat 15 e kadar Sa. Al. Ko. Rs. verilmiş olacaktır. (6206) 16187

Buğday alınacak

İzmir Lv. A. Sa. Al. Ko. dan:

1 — 500 ton buğday pazarlıkla satın alınacaktır.

2 — Pazarlık 30.9.940 pazartesi günü saat 16 da Kışlada İzmir Lv. A. Sa. Al. Ko. da yapılacaktır.

3 — Tahmin edilen tutarı 38750 liradır.

4 — Teminatı muvakkate akçesi 2907 liradır.

5 — Şartnamesi her gün Ko. da görülebilir.

6 — İsteklilerin ticaret odasında kayıtlı olduklarına dair vesika göstermeleri mecburidir.

7 — Pazarlığa iştirâk edecekler kanuni vesikaları ve teminatı muvakkateleriyle birlikte ihale saatinden evel Ko. na müracaatları. (6162) 16194

İnşaat münakasası

Balıkesir As. Sa. Al. Ko. dan :

1 — Askeri bina pazarlıkla ihaleye çıkarılmıştır.

2 — İhale 2/10/940 çarşamba günü saat 15.30 da Balıkesir As. Sa. Al. Ko. da yapılacaktır.

3 — Binaların keşif bedeli 93070 lira 32 Kr.

4 — Binaların üç talibe de ihale edilebilir.

5 — Şartname keşif ve plânlarını görmek ve fazla malûmat istiyenler Ko. na müracaat etsinler. Taliplerin muayyen saatte gelmeleri. (6161) 16195

Kaşer peyniri alınacak

İstanbul Lv. A. Sa. Al. Ko. dan:

1 — 21 ton kaşar peyniri alınacaktır. Pazarlıkla eksiltmesi 2.10.940 çarşamba günü saat 15 te Tophanede İst. Lv. A. Sa. Al. Ko. da yapılacaktır.

2 — Tahmin bedeli 15750 lira ilk teminatı 1181 lira 25 kuruştur.

Şartnamesi Ko. da görülür. İsteklilerin kanuni vesikalariyle belli saatte Ko. müracaatları. (6160) 16196

ANKARA BELEDİYESİ

Yağ tasfiye cihazı alınacak

Ankara Belediyesinden :

1 — Su işleri için alınacak olan bir adet yağ tasfiye cihazı on beş gün müddetle açık eksiltmeye konulmuştur.

2 — Muhammen bedeli (1400) liradır.

3 — Teminat (105) liradır.

4 — Şartnamesini görmek istiyenlerin her gün encümen kalemine ve isteklilerin de 8/10/940 salı günü saat 10.30 da belediye encümenine müracaatları. (5980) 15956

Filitre kumu alınacak

Ankara Belediyesinden :

1 — Su işleri için alınacak olan 50 ton filitre kumu on beş gün müddetle açık eksiltmeye konulmuştur.

2 — Muhammen bedeli (2500) liradır.

3 — Teminat (187,5) liradır.

4 — Şartnamesini görmek istiyenlerin her gün encümen kalemine ve isteklilerin de 8/10/940 salı günü saat 10.30 da belediye encümenine müracaatları. (5981) 15957

MALİYE VEKÂLETİ

Raf yaptırılacak

Maliye Vekâletinden:

Yapılacak iş: Adliye Vekâleti binasında sabit raftır. Keşif bedeli 957 lira 4 kuruştur.

Teminat miktarı: 71 lira 78 kuruştur.

İhale tarihi: 4. 10. 940 tarihine müsadif cuma günü saat 16 da, Maliye Vekâleti Millî Emlâk müdürlüğünde.

Evrakı görüp okumak istiyenlerin, Maliye Vekâleti Millî Emlâk müdürlüğüne müracaat etmeleri. (6075) 16122

KENDİN BİRİKTİR

1940 İKRAMİYELERİ:

T. İŞ BANKASI

1940 Küçük Carî Hesaplar İKRAMİYE PLÂNI

1 adet	2000	liralık	=	2000.—	lira
3 „	1000	„	=	3000.—	„
6 „	500	„	=	3000.—	„
12 „	250	„	=	3000.—	„
40 „	100	„	=	4000.—	„
75 „	50	„	=	3750.—	„
210 „	25	„	=	5250.—	„

Keşideler: 1 şubat, 1 mayıs, 1 ağustos, 1 ikinciteşrin tarihlerinde yapılır.

3 kalem yakacak alınacak

Marmara Üssü Bahri K. Satınalma Komisyonundan :

Cinsi	Kilosu	Tahminî fiyatı Kr.	Sn.	Tutarı Lira	Kr.
Motorin	200.000	13	00	26.000	00
Kalın benzin	25.000	36	80	12.880	00
Gaz	15.000	22	71	3.406	50

1— 20. 9. 940 gününde yapılacak pazarlığında talibi çıkmıyan yukarıda cins ve mikdarı yazılı üç kalem yakacak maddeleri yeniden pazarlıkla satın alınacaktır.

2— Pazarlığı 30 eylül 940 pazartesi günü saat 14 de İzmit'te tersane kapısındaki komisyan binasında yapılacaktır.

3— İşbu maddeler bir veya ayrı ayrı taliplere ihale edilebileceğinden teminatları ihaleyi müteakip tekarrür edecek bedeli üzerinden % 15 nisbetinde derhal alınacaktır.

4— İsteklilerin bu işle alâkadar olduklarına dair ticaret vesikalarile birlikte muayyen gün ve saatte komisyon başkanlığına müracaatları.

(9127/6141) 16119

VAGONLİ İdaresinde

GAR

LOKANTA ve GAZİNOSU

CAZ - ORKESTRA

MUNTAZAM ve TEMİZ SERVİS
NEFİS YEMEKLER — HER NEVİ MEŞRUBAT
MUTEDİL FİYATLAR

ZİYAFETLER İÇİN BÜYÜK SALON

Her akşam meşhur LANTOŞ (Macar) ORKESTRASI

OKULLAR

Ekmek alınacak

Ankara Okulları Satın Alma Komisyonundan :

1 — Ankara yatılı okullarının 1940 malî yılı ihtiyacı olan (333000) kilo ekmek alınacaktır.

2 — İhale kapalı zarf usuliyle yapılacaktır.

3 — İstekliler, belediyece tesbit edilmiş narh fiyatlarından indirme yapmak suretiyle teklifte bulunacaklardır.

4 — Eksiltmeye girecekler, 2490 sayılı kanun hükümlerine uygun belgelerle komisyona başvuracaklardır.

5 — Teklif mektupları, ihale saatinden bir saat önce komisyon başkanlığına verilmek lâzımdır.

6 — Muvakkat teminat 2747 lira 25 kuruştur. Teminatın eksiltme saatinden daha önce Ankara okullar muhasebeciliği vecnesine yatırılması lâzımdır.

7 — Eksiltme, Ankarada okullar muhasebeciliğinde 5-10-1940 cumartesi günü saat 11 de yapılacaktır. (5824) 15818

Sovyet Sosyalist Cümhuriyetler Birliğinin

Türkiye'deki Büyük Elçiliği ilân ediyor :

Türkiye'de ikamet eden Litvanya, Letonya, Estonya, Sovyet Sosyalist Cümhuriyetlerinin vatandaşları, 1940 sene teşrinisaninin birine kadar SSCB. nin Ankara'daki Büyük Elçiliğine veya SSCB. nin İstanbuldaki jeneral konsolosluğuna gelerek kendilerini kayıt ettirmeğe, kendileri gelmediği takdirde hususî bir ariza ile millî pasaportlarını posta ile göndermeğe mükelleftirler.

1940 sene teşrinisaninin birine kadar Sovyet Sosyalist Cümhuriyetler Birliğinin Büyük Elçiliğinde, veya jeneral konsolosluğunda kendilerini kayıt ettirmiyen mezkûr vatandaşlar, SSCB vatandaşlığına, umumî esaslara binaen " Sovyet Sosyalist Cümhuriyetler Birliğinin vatandaşlık „ kanununun 3. cü maddesine esasen kabul edilebileceklerdir. 3855

VİLÂYETLER

İnşaat münakasası

Hatay Nafıa Müdürlüğünden:

1 — Vilâyetimiz hududunda Mürselek, Harabe kilise Düsturiye, Kızılgedik, Ordu kapı, 419 numaralı, Bedirhun, Sakhore, Dürrürahban, Hamamkapı, Yeniköy yolçatı, Telköprü, Karababa mevkilerinde (13) adet portatif gümrük memur karakolu inşaatı kapalı zarf usuliyle eksiltmeye konulmuştur.

2 — Eksiltme 11. 10. 940 cuma günü saat (11) de Antakya Nafıa müdürlüğü odasında müteşekkil komisyonca yapılacaktır.

3 — İstiyenler hususî şartname ile proje ve evrakı keşfiyeyi (97) kuruş bedel mukabilinde satın alabilirler.

4 — Bu işin bedeli (19481) lira (67) kuruştur.

5 — Muvakkat teminat (1461) lira (15) kuruştur.

6 — Taliplerin ihaleden en az sekiz gün evel bu işe benzer inşaatı başardıklarına dair evrakı müsbiteleriyle birlikte Vilâyete müracaat ederek alacakları ehliyet vesikasını 2490 sayılı kanuna uygun olarak hazırlıyacakları teklif mektuplarını ve bunlarla birlikte teminat mektup veya makbuzlarını ve ticaret odası vesikasını ihale günü saat (10) a kadar komisyon riyasetine makbuz mukabilinde vereceklerdir.

Postada olan gecikmeler kabul edilmez. (5790) 16770

Kanalizasyon işi

İzmir Belediyesinden:

Karantinede 181 sayılı sokakta açıkta akan ıslahhane deresine kanalizasyon yaptırılması, fen işleri müdürlüğündeki keşif ve malî, fennî şartnameleri mucibince kapalı zarflı eksiltmeye konulmuştur. Keşif bedeli 15466 lira 40 kuruş muvakkat teminatı 1160 liradır. İhalesi 7. 10. 940 pazartesi günü saat 16,30 dadır. 2490 sayılı kanunun tarifatı dahilinde hazırlanmış teklif mektupları ihale günü âzami saat 15,30 a kadar encümen riyasetine verilir. (6024/3918) 15994

Ceza evi inşaatı

Sıvas C. Müddeiumumiliğinden:

Sıvasta yeniden yapılacak ceza evi inşaatı kapalı zarf usuliyle eksiltmeye konulmuştur.

I — Münakasa 14. 10. 940 tarihine tesadüf eden pazartesi günü saat 15 te hükümet konağı dahilinde C. müddeiumumiliği odasında toplanacak olan adliye inşaat eksiltme komisyonunda yapılacaktır.

II — Bu inşaatın muhammen keşif bedeli 54573 lira 36 kuruştur.

III — Muvakkat teminat 6036 lira 68 kuruştur.

IV — Bu işe ait evrak şunlardır: mukavele projesi, eksiltme şartnamesi, bayındırlık işleri genel şartnamesi, fennî şartname, mesaha cetveli.

İstekliler mezkûr evrakı Sıvas, İstanbul, Ankara C. müddeiumumiliklerinde görebileceklerdir.

V — Münakasaya girmek istiyenler referans ve diğer vesikalarını bir istidaya bağlıyarak münakasa tarihinden en az sekiz gün evel vilâyet makamına vermek suretiyle bu iş için ehliyet vesikası istiyecekler ve bu vesikayı teklif zarflarına koyacaklardır.

VI — Münakasaya iştirâk edecek olanlar 2490 numaralı arttırma ve eksiltme ve ihale kanunu ile eksiltme şartnamesi mucibince ibrazına mecbur oldukları evrak ve vesaiki mezkûr kanun ve şartnamenin tarifatı dairesinde hazırlıyacakları teklif zarflarını 14. 10. 940 pazartesi günü saat 13 e kadar numaralı makbuz mukabilinde münakasa komisyonu başkanlığına vermiş olmaları lâzımdır. (6030) 15997

Ceza evi inşaatı

Elâzığ Cümhuriyet Müddeiumumiliğinden:

1 — Elâzığ vilâyet merkezinde 51076 lira 36 kuruş kıymeti muhammeneli bir ceza evi yapılacaktır.

2 — Hususî ve umumî şartname, plân ve sair evrak Elâzığ cümhuriyet müddeiumumiliğinden bedelsiz olarak alınır.

3 — İhale 11. 10. 940 cuma günü saat 16 da Elâzığ cümhuriyet müddeiumumiliğinde yapılacaktır.

4 — Eksiltme kapalı zarf usuliyle yapılacaktır. Muvakkat teminat 3803 lira 82 kuruştur.

5 — Teklif mektupları 11. 10. 940 cuma günü saat 15 e kadar komisyon reisi müddeiumumiliğe tevdi edilecektir.

6 — Bu işi için koordinasyon heyetinden karar alınmış olup yalnız iki ton betonarme demirine ihtiyaç vardır. 16035

Kanalizasyon inşaatı

Kayseri Tayyare Fabrikası Satın Alma Komisyonundan :

1 — Fabrikamız garnizonu dahilinde umumî kanalizasyon ve fosseptik tesisatı yaptırılacaktır.

A — Muhammen keşif bedeli 9224 lira 37 kuruştur.

B — Muvakkat teminat 691 lira 83 kuruştur.

2 — İhale günü 14-10-1940 tarihine tesadüf eden pazartesi günü saat 10 da yapılacaktır.

3 — İhale açık eksiltme usulüne göre yapılacaktır.

4 — Fiyat tahlili, fennî şartname ve plânlar mesai günlerinde saat 14 de kadar fabrika satın alma komisyonundan alınabilir.

5 — Şartnameyi alabilmek ve ihaleye girebilmek için inşaat işlerinde müteahhitlik yapabileceğine dair resmî müessesattan alınmış vesika ibraz etmeleri lâzımdır. (6250) 16199

HAYRİYE LİSESİ

YATILI YATISIZ — Saraçhanebaşında Horhor Caddesinde, Telefon : 20530 — KIZ ERKEK

Ana - İlk - Orta - Lise

Talebe kaydına devam olunmaktadır. Yabancı dillere ilk sınıflardan itibaren başlanır. Son sınıfta fen şubesi de vardır. Talebeler mektebin hususî otobüs ve otomobilleriyle evlerine nakledilir. Derslere 1 teşrinievelde başlanacaktır. Talebenin o gün mektepte bulunmaları.

Telefon : 80547

KIZ — Şişli Terakkî Lisesi — ERKEK

ANA - İLK - ORTA - LİSE. Yabancı dillere bilhassa itina edilir.
Tedris ve terbiyesindeki ciddiyet Devlet imtihanları neticeleriyle sabittir.
1— Talebe kaydı, her gün saat 9-18 e kadar Halil Rifat paşa konağında yapılır.
2—Arzu edenlere, mektebin mufassal talimatnamesi posta ile gönderilir. 6245
3— Kayıt için velilerin bizzat mektebe gelmeleri gerektir.

YATILI — Nişantaşı Rumeli ve Çınar caddelerinde. Hiçbir yerde şubesi yoktur. — GÜNDÜZLÜ

2 Pavyon yaptırılacak

Kayseri Tayyare Fabrikası Satın Alma Komisyonundan :

1 — Fabrika garnizonu dahilinde iki pavyon inşa ettirilecektir.

Bu inşaata ait :

A — Muhammen keşif bedeli 54673 liradır.

B — Muvakkat teminat 3983 lira 65 kuruştur.

2 — İhale günü 14-10-1940 tarihine tesadif eden pazartesi günü saat 14 te komisyonda yapılacaktır.

3 — Teklifler 12-10-1940 günü saat 12 ye kadar komisyonda kabul olunur.

4 — İhale kapalı zarf usulü üzere yapılacaktır.

5 — Fiyat tahlili ve fennî şartname ve plânlar 2 lira 73 kuruş mukabilinde mesai günlerinde saat 14 kadar fabrika satın alma komisyonundan alınabilir.

6 — Şartname alabilmek ve ihaleye girebilmek için, inşaat işlerinde müteahhitlik yapabileceğine dair resmî müessesattan alınmış vesika ibraz etmeleri lâzımdır. (6249) 16200

Parke kaldırım yaptırılacak

Eskişehir Belediyesinden :

Eskişehir belediyesi tarafından yaptırılacak parke kaldırım ve bordür inşası işi kapalı zarf usulile eksiltmeye konulmuştur.

Muhammen bedeli 17,500 lira ve muvakkat teminatı 1312,50 liradır. Şartnameler parasız olarak mühendislikten verilir. İhale 14. 10. 940 pazartesi günü saat on beşte belediyede yapılacaktır. Talipler muvakkat teminatlarını ve ticaret odası vesikalarını ve 2490 No. lu kanunun tarifatı dairesinde hazırlıyacakları teklif mektuplarını ihale günü belediye riyasetine vermeleri ilân olunur. 16201

Su sayacı alınacak

Eskişehir Belediyesinden :

Belediyece alınacak 1020 lira muhammen bedelli 60 adet su sayacına talip zuhur etmediğinden mübayaa 23. 10. 940 tarihine rastlıyan çarşanba günü saat on beşte pazarlıkla yapılacaktır.

Muvakkat teminatı 76,50 liradır. Şartnameler parasız olarak su mühendisliğinden verilir. Taliplerin ihale günü belediyede hazır bulunmaları ilân olunur. 16202

İLK — ORTA — LİSE

Okul kitaplarınızı ve kırtasiyenizi Samanpazarı

AKAY KİTAPEVİ

ve Yenişehirdeki şubesinden herkes gibi siz de temin edebilirsiniz.
Tel: 3585 3833

Zayi — Eskişehir lisesinden aldığım tasdiknameyi kaybettim. Yenisini alacağımdan eskisinin hükmü olamıyacağını ilân eylerim. — Ankara belediye civarında 9 No. apart. mukim Abdullah oğlu Mehmet Fatih. 3856

PİYANO TAMİRİ

Akord, cilâ, istediğiniz piyanoyu evinize teslim eden, M. Özgül. Haraççı Kardeşler. Telefon: 1426 3803

Endüstriyel maliyet fiyatı

Kenan ASAFKAN

Maliyet hesaplama, rasyonel çalışma, teşkilât sistemlerini pratik gösterir. Herkese lüzumlu kitap. Fiyatı 150 kuruş

ULUS — 21. inci yıl. — No. 6882

İmtiyaz sahibi
İskender Artun

Umumî Neşriyatı İdare Eden
Yazı İşleri Müdürü
Mümtaz Faik FENİK

Müessese Müdürü : Naşit ULUĞ

ULUS Basımevi ANKARA

NAZARI DİKKATE

Ankara Havagazı Türk Anonim şirketinden :

29-30 Eylül ve 1 Teşrinievel 1940 günleri zarfında tesisatımızda yapılacak tamirat münasebetile gaz istihsalâtımız yarıya ineceğinden mezkûr günlerde mümkün olduğu kadar az sarfiyat yapılması ve bilhassa banyo otomatlarının kullanılmaması sayın abonelerimizden ehemiyetle rica olunur.

Bu suretle elde edilecek tasarruf kâfi gelmediği takdirde bazı mıntakalarda havagazmı tamamen kesmek mecburiyetinde kalacağımız ilân olunur. 3839

Ankara dil ve Tarih - Coğrafya Fakültesine talebe kayıt şartları

Ankara Dil ve Tarih - Coğrafya Fakültesinden:

Ankara Dil ve Tarih - Coğrafya Fakültesine talebe kaydına eylülün 25 inci günü başlanacak ve birinci teşrin sonunda nihayet verilecektir. Fakültede tedris olunan zümreler şunlardır:

Türk dil ve edebiyatı	Felsefe
Fransız dil ve edebiyatı	Arkeoloji
İngiliz dil ve edebiyatı	Sümeroloji
Alman dil ve edebiyatı	Sinoloji
Arap dil ve edebiyatı	Hindoloji
Fars dil ve edebiyatı	Hungaroloji
Rus dil ve edebiyatı	Antropoloji ve Etnoloji
Klâsik filoloji	Coğrafya
Tarih	Hititoloji

Talip olanlar bir istidaya lise ve olgunluk diplomalarını, aşı sıhat raporlarını bağlıyarak salı ve cuma günleri saat 9,30 dan 17 ye kadar Fakülte Direktörlüğüne müracaat etmeleri lâzımdır. (5978) 15977

Ekmek ve yağ alınacak

Kütahya J. Okulu Tabur K. lığından:

Tutarı Lr.	Kr.	Alınacak erzakın mikdarı azı kilo	çoğu kilo	Erzakın beher kilosu için tahmin edilen fiyat Kr.	S	% 7,5 muvakkat teminat bedelleri Lr.	Kr.	Saat	Günü
27500	00	200000	250000	11		2062	50	11	12.10.940 cumartesi (ekmek ekstrası)
7800	00	5000	6000	130		585	00	11	14.10.940 pazartesi (sadeyağı)

1 — Okul eratının ağustos 940 sonuna kadar ekmek ve sadeyağı ihtiyacı kapalı zarfla yukarıda hizalarında yazılı gün ve saatlerde ihalesi yapılmak üzere eksiltmeğe konulmuştur.

2 — İsteklilerin teklif mektuplarını ve yukarıda yazılı teminat akçe mektuplariyle 940 yılına ait ticaret odası vesikası ve (2490) sayılı kanunda yazılı sair vesaikle birlikte gösterilen saatlerden bir saat evel J. okul binasında müteşekkil komisyona vermeleri.

3 — Şartname okul komisyonunda görülebilir. 16203

Yeni Sinema

Bugün ve bu gece
NEŞELİ SAHA

Kahkaha tufanı, neşe kaynağı. Baş rollerde: Lucien Barroux, Betty Stockfeld. Fransızca sözlü.
Seanslar: 10 - 12 - 14,30 16,30 - 18,30 ve gece 21 de

Halk Sineması

Yeni mevsim hazırlığı dolayısiyle birkaç gün
KAPALIDIR

Sümer sinemasının giriş kapısı Bahriye caddesindedir.

Sümer sinemasına Bahriye caddesinden gidilecek.

Sus Sineması

Bugün ve bu gece
Otomobilli Âşıklar
Baş rolde: Colette Darfuil - Alerme - Claude May.
Seanslar: 10 - 12 - 14 - 16 - 18 ve gece 20,30 da

Şirin Sümer sineması pek yakında açılıyor