10 HAZİRAN 1936 ÇARŞAMBA

ULUS

ON YEDİNCİ YIL. NO: 5340

ADIMIZ, ANDIMIZDIR

HER YERDE 5 KURUŞ

Son haberler üçüncü sayfamızdadır

Başbetke

İKİ KANUN

Falih Rıfkı ATAY

Son günlerde Kamutay iki kanun kabul etti: Biri, dış ticaretimize zarar veren hiylecilere aiddir; biri, maliyet fiatlarının kontrolu diye hulâsa ettiğimiz, endüstri maddeleri için azamî ve asgarî fiat tesbiti hakkının devlete verilmesidir.

İkisi de yalnız bizim için yenidirler. Tağşişle kâr etmek, yalnız ahlak sahibi değil, hesab ve menfaatini bilen bir tüccarın da işine gelmez. Böyle hiyleler, gündelik vurgunlara yarar- Fakat isim ve firma yerleşmesini, devamlı pazar elde edilmesini meneder. Bir şahsın kendi zarar ve menfaati üzerinde hareket serbestliği olsa da, bu hareket umumî menfaat üzerinde tesir gösterdiği vakit, devlet kanunları müdahale eder. Dışarıda kimse, Türkiyeden yalnız Ahmedin katışık yağ gönderdiğinden bahsetmez: Türk yağlarına emniyet olunamıyacağına karar verir. Bilhassa eski şöhreti bozuk olan, ve içinden ekalliyet tüccarları çıktıktan sonra, dış ticaret işini başaramıyacağı fikri telkin olunan bir memleket, bu hususta hiylecilere, vurgunculara karşı alınacak en şiddetli tedbirleri bile hafif bulur.

Fiat kontroluna gelince, ekonomide devletçilik teşebbüs sahiblerine karşı müstesna bir himaye temin ediyor: Kırıcı ve yıkıcı rakibliği menediyor. Eğer şu veya bu istihsal için üç müessese kâfi ise dördüncüsüne müsaade etmiyor. Aynı devlet, aynı adaleti istihlâk eden halk menfaatine karşı da tatbik etmek zaruretindedir. Benden gayrisi artık şunu veya bunu imal eden yeni bir fabrika açmıyacak; fakat ben kendi imal ettiğim malı istediğim fiata satacağım. Bu dirije ekonomi değil, dirije inhisarcılık olur. Hiç bir millet, böyle bir inhisarcılık menfaatlerinin hususî müessese ve şahıslara hasrolunmasına tahammül edemez.

Ekonomi Bakanımız, şimdi,esasen üstünde olduğu ve anlaşmalarla bazı hususlarda tatbik ettiği azamî asgarî fiat tayini hakkını kanunla almaktadır. Bu kanun, tatbik edegeldiğimiz ekonomi sisteminin tabiî bir neticesinden başka bir şey değildir.

Endüstrilerimizi yeni kuruyoruz: Bundan zarar görenler, plânımız ve teşebbüslerimiz hakkında kötü telkinler yapmakta ve halkı şaşırtmaktadır. Dışarının bizim fiatlarımızı yüksek gösteren bir damping fiatı var. Bir de fiatların yükselişini yalnız buna atfeden bir menfaatcilik var. Halkın içinden çıkamadığı muamma budur. Yani, dışarı fiat, hakikaten, zararı kendi devleti tarafından ve ya iç fiat farkı ile görünen bir rekabet fiatımıdır? Yoksa, eğer bir takım masraflar azaltılır, işlerimiz rasyonelleştirilir, bir takım islâhlar yapılırsa, iç ve dış fiatları yaklaştırmak mümkünmüdür ? Yüksek ve adâletli bir hakem lâzım. Bu hakem, ancak umumî menfaatin bekçisi ve tanzimcisi olan devlettir.

Bu müdahalenin, yalnız bir takım fiatları düzelteceği için maddî değil, bazı şüpheleri halledeceği için manevî tesiri de büyük olacaktır. Ancak millî fedakârlıktan kuvvet alan büyük teşebbüsler devrinde manevî âmilin, maddî âmil kadar rol oynayacağını tekrar etmeye de lüzum yoktur.

ÇAĞRI

Dahiliye Encümeni bugün saat 10 da toplanacaktır.

Reisicümhur Atatürk dün akşam üstü Ankaraya döndüler

Ulu Önder Eskişehirden geçerken hava kıtalarını teftiş buyurdular ve memnuniyetlerini beyan ettiler

Eskişehir, 9 Haziran (A.A.) — Reisicümhur Atatürk dün saat 10 da Eskişehri şereflendirmişlerdir. Çukurhisarda bir tayyare filomuz tarafından selamlanan Ulu Önder Eskişehir İstasyonunda Vilayet Erkânı, Kolordu Kumandanı ve Karargâh Erkân ve Zabitanı, Belediye Reisi ve Heyeti, Cümhuriyet Halk Partisi Erkânı tarafından karşılanmıştır. Şehir baştanbaşa donanmıştı. Atatürk sokakları dolduran kesif bir halk tabakasının coşkun tezahurleri arasından geçerek Kumandanlık, Vilayet, Belediye ve Cümhuriyet Halk Partisi Dairelerini ziyaret ve bunu müteakıp hava kıtalarını ve tesisatını teftiş buyurmuşlar ve Tayyare Meydanında uçuşa hazır bulunan tayyare filolarının yanına giderek orada filolarımızın toplu ve münferit uçuşlarını görmüşlerdir.

Atatürk Çiftlik istasyonunda kendisini karşılayanlar arasında

Atatürk burada müşahede buyurdukları intizam ve yüksek tekâmülden dolayı kıymetli havacılarımızı tebrik ve takdirlerini beyan buyurmuşlar ve kumandanlık defterine şu çümleyi yazmışlardır:

"Çok sevindim gördüklerimden."

Reisicümhur Atatürk saat 2 de İstasyona avdetle aynı heyetlerin ve türk uçmanlarının tazimkâr tezahüratı arasında Ankaraya hareket buyurmuşlardır.

Reisicümhurumuz Ankarada

Reisicümhur saat 19.45 de Ankaraya teşrif etmişler ve refakatlerinde Başvekil İnönü olduğu halde doğruca Hariciye konağına giderek orada toplanan İcra Vekilleri Heyetine riyaset buyurmuşlardır.

Kamutay Başkanı Renda ile Genel Kurmay Başkanı Mareşal Çakmak da bu içtimada hazır bulunmuşlardır. *(A.A.)*

İŞ KANUNU İÇİN.

Şükran duyguları

Her türke, millî bayrak altında müsavî şeref ve müsavî vazife veren Atatürk devrinde, yurt hizmetlerini iş üzerinde ödemeğe çalışan (Ulus) işçileri, inkılâbın yeni bir başarısı olan İş kanunu önünde sonsuz bir sevinç ve geniş bir minnet duymaktadırlar.

Çiftçi, esnaf, tüccar gibi sosyal ileri hayatın ayırdığı ihtisas kollarından biri olan işçiler; İş kanunu ile, millî birliğin sarsılmaz bütünlüğü içinde, işlerine daha sıkı ve daha samimî olarak bağlanmış bulunuyorlar. Uzun yıllar emek verilerek hazırlanan kanun; işe karşı borçlu olduğumuz vazifeleri tamamile aydınlattığı gibi yarından emin olarak bütün özverilikle işin iyi ve tam randımanlı olmasına gayretimizi sağlamıştır. Böyle bir çalışmanın yalnız iş muhiti için değil, ulusal varlık için de verimli olacağına şüphe edilemez. Biz eminiz ki buraya kadar arzettiklerimizle, Türikyedeki bütün iş unsurlarının duygu ve düşüncelerini ifade etmiş oluyoruz.

Bu günün sevinci içinde, birçok başarıları kendisine borçlu olduğumuz ve çerçevesi içinde daha birçok şeyler başaracağımız Büyük Partimize, onun hükümetine ve hepsinin başında Ulu Öndere sonsuz saygılarımızı ve şükranlarımızı sunarız. (Ulus'ta çalışanlar)

İş kanunu ve Partimize gelen telgraflar

İş kanununun çıkması dolayısiyle iş yerleri ve işçilerden Parti Genel Sekreterliğine duygulu sevinç telgrafları gelmektedir.

KAMUTAYIN DÜNKÜ TOPLANTISINDA

Sıhat Bakanlığı teşkilâtı ve ticarette tağşişin meni kanun projeleri görüşüldü

Celal Bayar, dış ticaretimiz için bu kanunla devletin alacağı t edbirleri izah etti

Kamutay dün B. Refet Canıtezin reisliğinde toplanmış ve hizmetlerinin tevsik ve tesbit muamelesinin noksan bırakılması yüzünden 400 sayılı kanundan faydalanarak fevkalâde terfi etmiyen doktor yarbay Haydar ve subay heyetine mahsus terfi kanununun bazı maddelerini değiştiren 2735 sayılı kanunun 2 inci maddesinin değiştirilmesine dair olan 2900 numaralı kanunun muvakkat maddesinin tefsiri hakkındaki hükümet tezkerelerinin millî müdafaa encümeninin mazbataları okunarak kabul edilmiştir.

Dün kabul edilen kanunlar

Kamutayın dünkü toplantısında çıkardığı kanun projeleri şunlardır:

Satılan kinin bedellerinin sıhat ve içtimaî muavenet vekâleti büdcesinde a-

(Sonu 5. inci sayfada)

Polonyanın Ankara büyük elçiliğine tayin olunan doktor Mişel Sokolnicki dün sabahki ekspresle şehrimize gelmiştir. Resmimiz elçiyi garda kendisini karsılıvanlarla gösteriyor

KADIN TAYYARECİMİZ

Bayan S. Gökçen

Askerî tayyareciliğe başlamak üzere tayyare ile gittiği Eskişehirde kaldı.

Eskişehir 9 Haziran, (A. A.) — Haziranın 7. ci Pazartesi günü İstanbul yeşilköy Tayyare Meydanından uçarak Bursaya gelmiş olan kadın tayyarecimiz Bayan S. Gökçen bugün saat 8.45 geçe Bursadan tayyare ile uçarak 55 dakikada Eskişehire konmuştur. Spor tayyareciliğini ikmal etmek üzere bulunan Bayan Gökçen Eskişehir Tayyare Okulunda mensup olduğu bölük dahilinde askerî tayyarecilğe başlamak üzere orada kalmıştır.

Bn. S. Gökçen

B. Şevki Behmen İzmir yolunda

Afyon, 9 (A.A.) — Yugoslav bakanı Behmen İzmire geçerken trenn şehrimizde yarım saat kalmasından istifade ederek otomobille bir gezinti yapmıştır. Bakan çarşıyı, hali, nümune fidanlığını, yeni mezarlığı gezmiş, şehirde gördüğü bayındırlık eserlerinden takdirle bahsetmiştir. İlbay ve şehir mümessilimiz bakanı istasyonda karşılamışlar ve gezintisine refakat etmişlerdir. Bakana şehir namına bir sandık maden suyu armağan edilmiştir.

Bugün

Üçüncü sayfada:

Fransız grevcileri patronlarla anlaştılar. — Fransız elçileri Parise çağrıldı.

Dördüncü sayfada:

— Bükreşte yıkılan tribün hâdisesi hakkında tafsilât. — Evlilik ve ötesi tefrikamız.

Beşinci sayfada:

Çinde vaziyet karışık.

KULAKLARIMIZ RADYODA

Dünkü maçları Taksim stadyomundan dinlerken

İzmir — İstanbul oyunu yarıda kaldı. Vienna —Ankara 4 - 1 bitti

Bütün arkadaşlar radyonun başındayız. Uğultu, uğultu, uğultu.... Kahkahalar, neşeli konuşmalar, heyecanlı bağrışmalar ve alkış... Burası Taksim stadyomu...

Spiker: Şimdi İzmir - İstanbul maçı başlıyacak. Sahaya çıkan izmirlilerdir. İstanbul daha çıkmadı. Öğrendiğime göre İzmir, İstanbulun sağ iç muhacim olarak koymak istediği Hakkı'nın Ankara'dan geldiğini ileri sürerek takıma alınmasına itiraz ediyormuş. Bundan dolayı anlaşmazlık devam ediyor ve takım çıkmıyor."

Alkış; irili ufaklı, kısık yüksek, ince kalın, çeşid çeşid gürültüler arasında gene spikerin biraz burundan gelen boğukça sesi: "alkışlarla karşılanan İstanbul oyuncularıdır. Demin dediğim gibi takım on kişi. Hakkı'ya İzmir itiraz ettiği ve itirazı da federasyon doğru bulduğu için İs-

(Sayfayı çeviriniz)

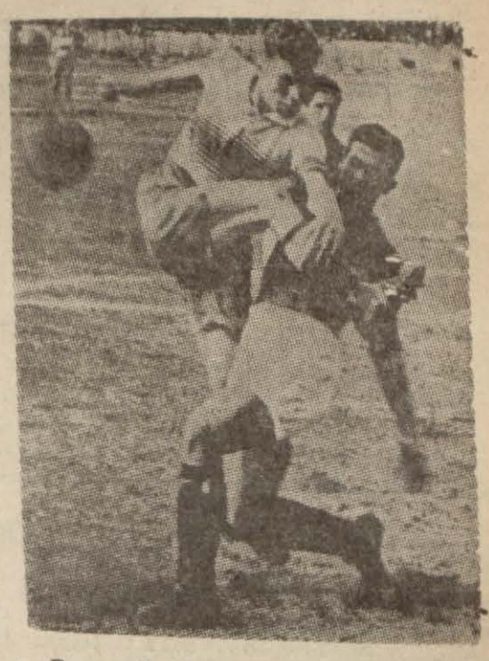

Pazar günü yapılan Först Vienna İstanbul muhteliti maçında Yaşar, Vienne muhaciminin ayağından topu alırken. (Klişe: Tan)

tanbul, sağ iç yerini, protesto makamında, boş bırakarak on kişi ile oynıyacak."

Arkadaşlarla konuşuyoruz :

— Tuhaf şey! İstanbul İzmir'e yenileceğini bildiğinden on kişi ile oynadığını bahane etmek için mi bu manevrayı yapıyor?.

— İzmirin itirazını federasyon doğru bulduğuna göre İstanbul'un inadı neden?.

— Asıl anlaşılmaz cihet şudur: Bu maçlar olimpiyadlara hazırlık olmak maksadiyle yapılmaktadır. İstanbul - İzmir - Ankara arasında tertib olunmuş iddialı müsabakalar değildir ki şu veya bu bahane ile yenmek veya yenilmek bahse konulabilsin. Buna, asıl maksadı unutup bölge kaygılariyle hareket etmek derler.

— Tertib heyeti bu gibi çocukluklara müsaade etmemelidir.

Biz konuşuyoruz, oyun devam ediyor.

Spiker havayı anlatıyor: güneş ve rüzgâr yok; sümbülî denilen hava; şu halde ne bir takımın, ne de öteki takımın aleyhinde..

Spiker devam ediyor: "İzmir sağ içi aldı. İlerliyor. İstanbul sol muavini kesti, sol açığa verdi. Sol açık şut çekti, İzmir kalecisi yakaladı degajman yapıyor. İzmir sağ içi aldı, dribling yapıyor. Sol içe verdi. Şut çekti. İstanbul kalecisi topu güçlükle tut - tu..."

Hep bu şekilde devam ederek birinci yarı oyun bitti.

Bütün bu sözlerden oyunun sıkı ve mütevazin olduğunu anlıyoruz.

İki taraf da birçok fırsatlar kay - bettiler ve gol yapamadılar.

" " "

İkinci haftaymın yirmi ikinci dakikasına kadar değişmiş bir vaziyet yok: İstanbul sıfır, İzmir de sıfır...

Spikeri dinleyen arkadaşlardan biri lâtifeyi kaçırmıyor:

— Evet, iki takım da sıfır.

Bu sırada İstanbul bir gol yaptı.

İzmir buna cevab vermekte gecikmedi.

İstanbul: 1 — İzmir: 1.

Fakat oyun durdu. Yağmur ve münakaşa başladı.

Yağmur altında spiker ıslandığından şikâyet ederek — bizim de bir parçasını işittiğimiz — münakaşa sebebini naklediyor: "İzmir bir oyun - cusunu değiştirmek istiyor. Hakem müsaade etmiyor. İzmirliler oyuncunun sakatlandığını iddia ediyorlar. Hakem bu iddianın yanlış olduğunu ileri sürüyor. İzmirliler hakemi İstanbula taraftarlıkla itham ediyorlar. Hakem — Ben ne İstanbul, ne Ankara bilirim, ben talimatname bilirim, bu şekilde oyuncu değişmez — diyor. İzmirliler ısrar ediyor. Hakem oyuna devam emrini veriyor. İzmirliler emri dinlemeyip sahayı bırakarak dışarı çıkıyorlar.

" " "

Arkadaşlar biribirimizin yüzlerimize bakıyoruz. Bu ne demek?

— Bu, şu demek ki İzmir de İs - tanbul'un yanlışını tekrarladı; maksadı unuttu, bölge kaygısına düştü.

Türk Spor Kurumu, bu kötü zihniyeti unutturmak, futbolculara temiz spor zihniyetini, memleket sporu zihniyetini telkin etmek için çok uğraşacaktır.

— Muvaffak olacak mı?

— Elbet..

" " "

Ankara — Viyana maçı...

Şimdiye kadar beş müsabaka yapılmıştı.

Birinci gün: İstanbul Ankarayı, İzmir Viyanayı yendi.

İkinci gün: Ankara İzmiri yendi, İstanbul Viyana ile berabere kaldı.

Şu vaziyet göz önüne alınınca Ankaranın da Viyana ile, hiç olmazsa, berabere kalması lâzım.

Spiker izah ediyor: viyanalılar bugün daha iyi oynuyorlar. Belliki viyanalılarda profesyonelliğin emniyeti ve ankaralılarda amatörlüğün tereddüdü var.

Spiker bir fikrini daha şöyle anlatıyor: ankaralılar bugün derin pas - larla oynuyorlar ve muvaffak olamıyorlar. Dün daha kısa paslarla ilerliyor ve iyi netice alıyorlardı. Oyun tarzını değiştirmek doğru değildir.

Otuz bir dakika devamlı bir mücadele halinde geçiyor. İnisiyatif daha çok viyanalılarda. Bir ceza vuruşu, top Viyana sol içinde, şut ve gol..

Haftaym böyle bitiyor.

Fakat, Ankara takımının nasıl teşkil edildiğini spiker bildirmemiş olduğu için yıldırım telgrafla soruyoruz.

İkinci haftaym başlarken spiker bu merakımızı gideriyor: Oyunun birinci yarısında iyice kurulmuş olan takım ikinci yarısında oldukça bozulmuştur. Sağ açık Selim'in yerine Resai ve sağ iç Ömerin yerine Bekir getirilmiş, müdafi Mehmed de Saffetle değiştirilmiştir.

Viyana sol içi çok tehlikeli: Önü hemen daima boş bırakılıyor. O da bundan istifade ederek sağ içe pas veriyor ve kalecinin boş bıraktığı köşeden ikinci golü yapıyor.

Üçüncü gol: sol açık ilerliyor, sol içe veriyor. Sol iç sağ açığa geçiriyor ve önü boş olan sağ açık da, topu rahat rahat kontrol ederek, kaleye sokuyor.

Ankara takımı bezmiş değildir; hücum ediyor, şut çekiyor, fakat gol yapamıyor.

Viyana takımının sol içi topu sürüyor, şut çekme vaziyeti alırken karşısına kaleci çıkınca sağ içe pas veriyor, fakat ondan önce hafbek yetişerek dördüncü golü de yapıyor.

" " "

Bu altı müsabaka da, Türkiye futbol federasyonu Ankara, İstan - bul ve İzmirin elli kadar futbolcusunu - biribirleriyle ve Viyana profesyonel birinci kümesinin ikincisi olan Först Vienna ile karşılaştırmak su - retiyle - yakından tanımak fırsatını bulmuş ve futbol meraklıları da sürprizler içinde cereyan eden altı güzel maçın, uzaktan yakından, zevkini tatmışlardır.

Federasyon ve onun yardımcı komitesi, Berlin olimpiyadlarında türk futbolunu temsil edecek olan - ihti - yatlariyle birlikte - on beş kadar fut - bolcuyu seçmiş bulunmak lâzımdır. Bunlar kimlerdir? Altı maç hakkında okuduklarımızdan, dinlediklerimizden netice çıkararak isim tasrih edecek mevkide değiliz. Yalnız, karşılaşan dört takımın hemen aynı kuvvette olduğunu iddia edersek - neticelere göre - mübalaga temiş sayılma - yız.

Şu halde :

1 — Türkiye takımları, teker teker, Först Vienna kuvvetindedir.

2 — Bu takımlardaki oyuncuların bir ayârda olmadığı muhakkak bulunduğuna göre en değerlileri seçilerek kurulacak bir takım - n a z a r î o l a r a k - kudretli bir takım ola - caktır.

3 — Olimpiyadlara kadar henüz bir buçuk aylık bir zamanımız olduğuna bakarak bu takımın a m e l î o l a r a k da kudretli bir hale geti - rilmesi imkânının elde edileceğine inanmak lâzımdır.

Netice olarak diyebiliriz ki; bu maçlardan beklenilen fayda istihsal edilmiştir. ***

R. PEKER'in

İnkılâb Dersleri

R. Peker'in Ankara ve İstanbul Üniversitelerinde verdiği inkilâb derslerinde tutulan talebe notları, gözden geçirildikten sonra, ULUS Basımevince kitap halinde basılmıştır.

124 sayfa tutan eser, yalnız baskı masrafının karşılığı olarak her yerde ON KURUŞA satılmaktadır.

İÇ HABERLER

İSTANBUL TELEFONLARI:

Orta mekteb ihtiyacı

İstanbul, 9 — İstanbuldaki orta mekteb ihtiyacını tesbit için yapılan tetkiklere devam ediliyor. İstanbulda orta mekteb ihtiyacının kısmen yarım tedrisat usuliyle temini çok muhtemeldir.

Festival şenlikleri

İstanbul, 9 — İstanbulda Festi - val şenlklerine ağustosun ikinci günü gündüz Moda'da yapılacak kayık yarışları ile başlanacak, eylûlün üçüncü günü Bebek ve Küçük - suda yapılacak mehtab eğlencesiyle nihayet verilecektir. Bu şenlikler için parlak bir program hazırlanmıştır.

* İstanbul, 9 — Şehircilik mütehassısı B. Prostun mukavelesi bugün belediyede imzalandı.

* İstanbul, 9 — Gazi köprüsü inşaatini idare ve kontrol etmek üzere belediyede bir teknik büro hazırlandı.

Muğlada ekin vaziyeti

Muğla, 9 (A.A.) — İlin sahil kısımlarında ekin biçiminin ardı alınmak üzeredir. İç kısımda arpa ürününün biçilmesine başlanmıştır. Bazı yerlerde fazla yağmurlardan göz noksanlığı varsa da önemli değildir. Zeytinler çiçekten kurtulmuş, taneye binmiştir. Ürün geçen yıla göre çok fazladır.

İlin her tarafında ekim işlerine devam ediliyor. İyi yağmurlardan darı, mısır, sisam, pamuk, bostan ekilmektedir.

Tıbbî Müsamere

Birinci mıntaka etıbba odasının her on beş günde bir verilmekte olan tıbbî müsamerelernin 12 incisi yarın saat 20.30 da eskisi gibi Ankara Nümune hastanesi konferans salonunda yapılacaktır.

MEVZULAR:

1 — Akciğer absesinde alkol tedavisi (geçen müsamereden kalan) "Dr. Şerif Atakam"

2 — Kıhıf plâstikleri hakkında (geçen müsamereden kalan) Dr. Ömer Vasfi

3 — Bir karaciğer cerrahatları vakası (geçen müsamereden kalan) Dr. Safa

5 — İki taraflı böbrek taşları ve böbrek anomalisi (müşahede) Dr. Feyzi Taner

Ankara

Türkiyede yeni oluşun bir izahı

Yazan: Norbert von Bischoff

Türkçeye çeviren: Burhan Belge.

BİRİNCİ BÖLÜM

OLMUŞ OLAN.

I. Anadolunun tarihine dair

II. Türklerin hayatına ve İslâm dinine dair.

III. Osmanlı imparatorluğunun sonuna dair.

İKİNCİ BÖLÜM :

OLMAKTA OLAN.

I. Türk inkılâbına dair.

II. Türk inşa davasına dair.

III. Türkiyenin ilerisine dair.

"ULUS" ta tefrika edilen bu değerli eser kitab halinde çıkmıştır. Anadolunun uzak ve yakın mazisini, bu gününü ve yarınını dost bir yabancının nasıl gördüğünü bilmek isteyenler, geniş bir tetkik sahası açan bu kitabı okumalıdırlar.

320 sayfa, 150 kuruşa AKBA'da

C. H. P. İlyönkurulMerkezinin okuma salonu yarın açılıyor

Yenişehirde C.H.P. İlyönkurul merkezinin okuma salonunun döşenmesi bitmiştir. Salon yarın saat on yediden itibaren açılacaktır. Okuma salonu, cumartesi günleri saat on üçten yirmiye, pazar günleri ondan on ikiye ve on üçten virmiye ve diğer günlerde on yediden yirmiye kadar kadın ve erkek bütün Parti üyelerine açık bulundurulacaktır. Parti merkezi türkeç ve yabancı dillerde çıkan birçok mecmua ve gazetelere abone olmuş ve yüzlerce eserden mürekkeb bir kütüpaneyi partililerin faydalanması için hazırlamıştır.

Tarım kredi kooperatifleri kredi vermeğe başlıyor

Eski ziraî kredi kooperatifleri kanununa göre teşekkül edip de yeni kanuna uymak kararını veren tarım kredi kooperatiflerinin ortaklarına üretim kredisi verilmesi için hazırlanan esaslar ekonomi bakanlığının tasvibinden geçerek Ziraat bankasının bütün teşkilâtına tamim edilmiştir.

Bursada Türkuşunun çalışmaları

Bursa, 9 (A.A.) — Bugün Türkkuşu talim alanında toplanan Bursa köylüleri ve muhtarları Türkkuşu üyelerinin çalışmalarını ve uçuşlarını yakından gördüler ve şimdiye kadar yapageldikleri toprak ürünü hasılatı teberrularını yüzde ikiye çıkardılar. Bu toplantıda halkın yurdseverliği ve özveriliğinden ötürü hükümet, parti ve uçak kurumu adına teşekkür edildi.

B. Fatin güneş tutulmasını tetkik için Bursaya gitti

Bursa, 9 (A.A.) — Güneş tutulma hâdisesini tetkik için türk rasatanesi direktörü B. Fatin ve muavin B. Kemal bugün şehrimize geldiler.

Bursa dağ sporları kulübü gereken tedbirleri almaktadır. Rasada yarayacak malzeme yarın Mudanya yolu ile gelecek ve doğruca dağa götürülecektir.

Karabük demir fabrikasının memur evleri yaplıyor

Safranbolu, 9 (A.A.) — Karabük'de kurulacak demir endüstrisi fabrikası için ilk memur binaları yapılmak üzere müteahhidi bugün filen işe başlamıştır.

RADYO

Bu akşam Avrupa istasyonlarında dinlenebilecek seçme proğram (Ankara saatı ile)

Konserler:

18.— Bükreş (hafif müzik konseri)
20.30 Budapeşte (orkestra)
22.— Viyana (senfonik)
22.— Prag (orkestra)
22.25 Budapeşte (viyolonsel)

Hafif Müzik:

20.20 Bükreş (şarkı)
20.30 Budapeşte (salon orkestrası)
21.30 Bükreş (oda müziği)
21.30 Viyana (eski Viyana müziği)
24.— Viyana (kuartet)
24.— Budapeşte (Tsigan)

Ankara Radyosu

12.30 Plak yayımı ve Ajans haberleri
19.30 Hafif müzik
19.50 Tayyareci konuşuyor
20.10 Karışık müzik
20.40 Operet plâk yayımı

İstanbul Radyosu

18.— Hafif musiki (plâk)
19.— Haberler
19.15 Muhtelif orkestra eserleri (plâk)
20.— Türkçe film ve operet musikisi (plâk)
20.30 Stüdyo orkestraları
21.30 Son haberler

Saat 22 den sonra Anadolu ajansının gazetelere mahsus havadis servisi verilecektr.

Kömür [illegible]acak vasıtalar sergisinin hazırlıkları

Ekonomi bakanlığının, 15 ağustosta, Ankarada, maden kömürü yakan sobalar ve diğer vasıtalar için büyük bir sergi açmağa karar vermiş olduğunu bir mayıs tarihli sayımızda okuyucularımıza haber vermiştik.

Bakanlıkta bu sergiye aid hazırlıklara hararetle devam edilmektedir. Sergi için hergün muhtelif memleketlerden müracaatlar yapılmaktadır. Sergi umumî kâtibliğine B. Suad Şakir tayin edilmiştir.

Soba, kalörifer, şömine gibi en modern ve en ekonomik vasıtalar haricinde taş kömürüyle işleyen otomobil, otobüs, küçük motorlar, motorpomplar, traktör... ve sair bir çok vastıaların da bu sergide tetkiki kabil olacağı anlaşılmaktadır.

Serginin muhtelif vilâyetlerimiz halkınca ziyaret ve tetkikini temin için şimendüferler ve devlet denizyolları tarifelerinde, grup ziyaretleri için, büyük tenzilât temin edilmiştir. Uzak vilâyetlerimizden gelecek gruplar aynı zamanda yeni Ankarayı da ziyarete imkân bulacaklar ve şehirlerine her suretle istifade etmiş bir halde döneceklerdir. Bu yüzden ziyaretçilerin sayısının binleri geçeceği umulmaktadır.

Sergi umumî kâtibliği muhtelif dillerde broşürler hazırlamaktadır. Gerek teşhir için, gerekse ziyaretçiler için ikamet ve ucuz yaşayış mevzuu da göz önünde tutulmuştur. Otel ve lokantalar ve pansiyonlarımızca da hususî tenzilât yapılacaktır.

Sovyet ticaret mümessilliği şimdiden inşaat ve hazırlıklara başlamak için geniş bir saha istemiştir.

DİL KÖŞESİ

Yazı yazarken kelimeler üzerinde biraz dikkatle durarak dilimizin özleşmesine yapabileceğimiz büyük yardımlar varki ihmalciliğimiz yüzünden temin edilemiyor.

Kalemimizin ucuna alışkınlık tesirile gelir gelmez olduğu gibi kağıda geçirdiğimiz fakat küçük bir gayretle özleştirebileceğimiz kelimelere bir kaç misal verelim:

"Musaddak" sözünü "tasdik" kökune bir "li" eki ilâve ederek "tasdikli" şeklinde kullanabiliriz: Musaddak kopya = tasdikli kopya.

Sonra "sadık" sözünü bu "tasdik"-le hiç bir alâkasını kabul etmeden gene bir kök kelime olarak muhafaza edebiliriz. Bu takdirde "sadakat" kelimesine lüzum yoktur. Çünkü "sadıklık" aynı manayı bize vermekte ve kelimeyi de dile öz türkçe olarak maletmektedir. Muhteris = ihtiraslı, kadir = kudretli, muktedir = iktidarlı, fecaat = fecilik, misallerinde görüldüğü gibi bu kaideyi pek çok söz üzerinde tatbik ederek bunların yabancı muadillerini dilimizden ayıklıyabiliriz.

İsimlerde yaptığımız bu özleştirmeyi füllerde de kolaylıkla tatbik etmek imkânlıdır. (mümkündür) .

Taazzuv etmek = uzuvlanmak, temayül etmek = meyillenmek, teşekkül etmek = şekillenmek, istifade etmek = faydalanmak .

SON DAKİKA :

Fransız kabinesi; iş hayatını tanzim eden kanun projelerini parlamentoya verdi

Paris, 9 (A.A.) — Hükümet parlamentoya bugün aşağıdaki projeleri sunmuştur:

1 — Ücretler azaltılmaksızın haftada kırk saatlik çalışma,

2 — Endüstride, ticarette ve serbest mesleklerde ücretli on beş günlük senelik izin,

3 — Kollektif iş mukaveleleri,

4 — Eski muharib tekaüdiyelerinin her türlü vergi ve resimden istisnası,

5 — Hükümet memurlarına aid eski terfi mühletlerinden avdet ve aynı zamanda ikamet ve ev kirası hakkındaki ikinci tazminatın ilgası.

Başbakan Leon Blum bu projelerin parlamento seçimlerinden sonra hemen küsrüye çıkarak hükümetin iş anlaşmazlıklarındaki uzlaştırıcı rolünü anlatmış, işçi ile patronların anlaşdıklarını ve binaenaleyh istikbalin daha büyük bir itimadla göz önüne alınabileceğini söylemiş ve demiştir ki:

"— Anlaşma hükümetin hakemliği altında gerçekleşmiştir. Hükümet bu hakemliğini gerektikçe kullanmıştır. Patron ve işçi delegeleri kırk saatlik hafta çalışmasını, ücretli izinleri ve kollektif mukaveleleri kabul etmişlerdir.

Öteki projeler hayatın pahalılaşması üzerine çok sıkıntıya düşen memur ve eski muharibler ilk yardımı getirmektedir.,,

B. Leon Blum, yeni parlamento komisyonlarının seçilmesini beklemeden meclisin perşembe günü projeleri konuşmaya başlayabilmesi için 33 kişilik hususî bir komisyon kurulmasını teklif etmiş ve bu teklif reyi işari ile kabul olunmuştur.

Paris, 9 (A.A.) — Hükümet, perşembe veya cuma günü kollektif iş mukavelesine, kırk saatlik haftaya ve ücretli tatil günlerine aid kanun projelerinin kabul edilmesini parlamentodan istemek niyetindedir. Bu projeler, bugün bakanlar meclisinin yapacağı toplantının sonunda, öğleden sonra meclis bürosuna sunulacaktır.

Senatonun bu projeler hakkında hafta sonunda konuşmalar yapmak ihtimali vardır.

Vaziyette değişiklik yok

Paris, 9 (A.A.) — Grev vaziyeti aşağı yukarı dünkü gibidir. İşçi korporasyonları ile patron sendikaları arasında konuşmalara devam olunmaktadır.

Londra borsasında frank yükseldi.

Fakat bu yükseliş uzun sürmeyecek

Londra, 9 (A.A.) — Fransız frangının birden bire yükselmesi bugün ve yarın frank ile tediyede bulunmaya mecbur olan acul satıcıların tekrar yaptıkları mübayeadan ileri gelmektedir. Bu yükseliş idame edilemez ve buna fransız frangının sukut temayüllerinde bir değişikliğe atfetmek yanlış olur.

Mornig Post gazetesi, Leon Blumun cumartesi günü izah ettiği siyasanın frankı koruması sıyasasına aid olduğunu ve binaenaleyh bu yükselişin kısa süreceğini yazmaktadır.

Filistinde tethiş hareketleri devam ediyor

Kudüs, 9 (A.A.) — Tethiş hareketleri ve arabların yahudilere karşı olan düşmanlıkları devam etmektedir.

Haber verildiğine göre bir arab çetesi, Kudüs'ün 5 kilometre dışında, bir otobüs kervanına 200 kadar kurşun atmış ve bir yahudinin ağır surette yaralanmasına sebeb olmuştur. Polis ve İskoçya askerleri yardıma gelerek çeteyi uzaklaştırmışlardır. Bunun üzerine çete efradı, biraz ileride, umumi harbten kalma eski türk siperlerine sığınarak orada saatlerce mukavemet etmişlerdir. Bir İskoçyalı asker yaralanmış ve çete efradından bir kaç kişi ölmüştür.

Şehirde esk mahallelerde çarşı ortasında atılan bir bombanın patlaması neticesinde 24 kişi yaralanmıştır. Bunların sekizinin yarası ağırdır. Yaralıların çoğu arab köylüsüdür.

Hayfaya bir ingiliz taburu çıkarılmıştır.

Bir otobüse taarruz edildi

Kudüs, 9 (A.A.) — Bazı haydudlar, asker muhafazasında bulunan bir yolcu otobüsüne taarruz etmişlerdir.

Ayrıca bir asker müfrezesiyle polis kuvvetleri yardıma koşduklarından haydudlar kaçmıştır.

Kısa Dış Haberler

* Londra — Negüs, kendi şerefine Milletler cemiyetine yardım birliğinin vereceği ziyafette bulunmayı kabul etmiştir. Salâhiyetli mahfiller B. Marten tarafından tertib olunan B. Grandinin dış işler bakanlığına serzenişte bulunduğu haberini tekzib etmektedirler.

* Vaşington, — Kongre ve senato, Klerland cumuriyetçi partinin cumur reisliğine namzed seçilebilmesi için toplantılarını 15 hazirana kadar tatil etmişlerdir. B. Landon'un cumuriyetçi namzed seçileceği sanılmaktadır.

* Kahire — Kahire yakınındaki miskinler hastanesinde bulunan cüzzamlılar kendilerine iyi bakılmadığı için isyan etmişler, polis ateş açarak bunlardan birkaçını yaralamıştır.

* Berlin — Alman ajansının bildirdiğine göre 4 mayısta Gotland açıklarında alman Polluks vapuruyla Sovyet Meşinski vapurunun sis yüzünden çarpışması işi hakkında yapılan tahkikatta, Sovyet gazetelerinin bu iş yüzünden Almanya aleyhinde yaptıkları neşriyatın asılsız olmadığı anlaşıldığından Moskovadaki alman büyük elçisi bu neşriyatı Sovyet hükümeti nezdinde protesto etmiştir.

* Londra — Yeni neşredilen bir beyaz kitaba göre İngilerenin Amerikaya olan harb borcunun mikdarı 133.694.814 isterlingdir.

* Roma — Habeş harbında ölen italyan askerlerinin kemikleri Amba Alagi dağının tepesinde yapılacak olan bir kilise'ye taşınacaktır.

* Tahran — İranın eski Moskova işgüderi B. Seed Roma orta elçiliğine tayin edilmiştir. Tahranda bir mümessillik kuran İsviçre hükümeti, işgüderliğe B. Arimin Deriker'i tayin etmiş ve mumaileyh Tahrana varmıştır.

* Roma — İtalya ile Almanya arasında bir askerî pakt olduğu resmen tekzib edilmektedir.

* Moskova — 27 ağustos 1935 tarihinde sovyetler birliği ile İran arasında imzalanmış olan ikamet, tecim ve deniz seferleri andlaşmalarınca bitaraflık, sınır bölgelerinde çekirge mücadelesi ve zararlı hasaratla mücadele mukavelelerinin musaddak suretleri B. Stomoniakof ile İran büyük elçisi Anosirvan Sepahbodi arasında teati edilmiştir.

BB. Musolini ve Şuşnig

Habsburgların bu ay sonunda Avusturya tahtına çıkmalarına karar vermişler

Paris, 9 (A.A.) — Övr gazetesi, yazıyor:

"B. Musolini ile B. Şuşnig, son yapmış oldukları görüşmede habsburg dinastisinin 26 veya 30 haziranda tekrar Avusturya tahtını işgal etmesine karar vermişlerdir. Bu tarihlerde Milletler Cemiyeti asamblesi ve konseyi İtalyayı hoşnud etmiyecek bir takım kararlar alacak ve bunun üzerine İtalyada cemiyetten çekilecek ve hiç olmazsa Trianon andlaşmasının artık mevcud olmadığını ilân etmiş olan Macaristanı peşinden sürükliyecektir.,,

DIŞ HABERLER

Fransız grevcileri patronlarla uyuştular

İşçiler Pariste ve vilayetlerde yeniden çalışmağa başlıyorlar

Paris, 9 (A.A.) — Umumî iş konfederasyonu ve sendikalar birliği, bir tebliğ neşretmişlerdir. Bu tebliğde fransız istihsal konfederasyonu ile umumî iş konfederasyonu arasında imza edilmiş olan anlaşma ile kazanılan hususlara işçilerin dikkati çekilmekte, kollektif mukavelelerin, sendikalar haklarının tanınmasının, işçi delegasyonları vücude getirilmesinin temin edeceği menfaat hususunda israr olunmakta, ücretler meselesinde asgarî ücret tesbiti esasının ve yüzde yedi ilâ on beş nisbetinde umumî bir artırma yapılmasının kabul edilmiş olduğu hatırlatılmaktadır.

Umumî iş konfederasyonu ile sendikalar birliği kırk saatlik haftanın ve ücretli tatil günlerinin kabulü suretiyle işçilerin ücretlerin yüzde otuz beş nisbetinde bir artırma elde etmiş olacakları fikrinde bulunmaktadır.

Konfederasyon ve birlik, bütün sandika kurumlarından her nerede müesseselerin direksiyonları, 7 haziran anlaşmasına müstenid hususî mukaveleler imzasına muvafakat ederler ve kollektif bir mukavelename tanzimi için hemen konuşmalara girişmeği kabul ederler ise oralarda tekrar işe başlanılmasını istemişlerdir

B. Juho'nun nutku

Paris, 9 (A.A.) — Umumî iş konfederasyonu genel sekreteri B. Juho, dün radyo ile neşredilen bir nutuk söylemiştir. Bu nutukta geçen gece imza edilmiş olan anlaşmadan hoşnud kalmış olduğunu bildiren hatib, bu anlaşmanın sermaye ile say arasında yeni bir devrin başlangıcı olacağı düşüncesindedir. Hatib, netice olarak ameleyi bu itilâfname ahkâmını tamamiyle ve halisane tatbik etmeğe çağırmıştır.

B. Juho, sözüne devamla şöyle demiştir.:

"— Cihan tarihinde ilk defa olarak bütün bir sınıf, aynı hayat şartlarının islâh edilmesi gibi bir neticeyi elde etmiş oluyor. Hiç bir zaman, menfaat benzerliği ve dayanışma bu derece kuvbetle kendini göstermiş değildir.,,

Grevciler yavaş yavaş işe başlıyorlar

Paris, 9 (A.A.) — Dündenberi vilâyetlerde tekrar işlere başlanılmış olduğu görülmüştür. Buğün Lil ve Montuson'un maden endüstrisi müesseseleri ile Dunlop fabrikaları işe başlıyacaklardır.

Belfor arazisi ve civarı endüstricileri cemiyeti, - ki 35 bin işçi azası vardır - her müessese umumî konfederasyonu ile umumî iş konfederasyonu arasında hasıl olmuş olan anlaşmaya göre hareket edeceklerini bildirmesine karar vermiştir.

Paris, 9 (A.A.) — Müteahhidler delegeleri ile işçi sendikası arasında iç işler bakanlığında yapılan anlaşma sayesinde bütün bayındırlık işleri tezgâhlarında bugün tekrar işe başlanacaktır.

Öte taraftan, inşaat endüstri patron ve işçilerinin delegeleri arasında iç bakanlığında yapılan görüşmeler neticesinde esas itibariyle bir anlaşma yapılmıştır. Gaz endüstrisinde bir çok istekleri temin edildiğinden her türlü anlaşmazlık imkânı giderilmiştir.

Umumî iş konfederasyonu reisi B. Juho

Gazeteler normal olarak dağıtılıyor

Paris, 9 (A.A.) — Mesejeri Haşette iş başlamıştır. Gazeteler, normal surette dağıtılmaktadır. Yalnız Marsilya müstesnadır. Haşet müessesesinin ora şubesinde grev ilân edilmiştir.

Sıyasal vaziyeti gözden geçirmek için

B. Delbos fransız elçilerini Parise çağıracak

Fransız dış bakanının B. Edenle yapacağı konuşmaya büyük bir ehemiyet veriliyor

Paris, 9 (A.A.) — Dış işleri bakanı B. Delbos siyasal vaziyeti gözden geçirmek üzere bütün fransız elçilerini Parise çağıracaktır. B. Delbos'un 26 haziranda B. Leon Blum ile beraber Cenevreye gitmesi ihtimali vardır.

Fransa dış işler bakanı bundan önce B. Edenle bir konuşmada bulunacaktır. Bu konuşmaya büyük bir ehemiyet atfolunmaktadır. Zira yeni fransız hükümeti habeş meselesinde İngiltere ile sıkı bir anlaşma halinde hareket etmeğe karar vermiş gibidir. Eko dö Pari bu hususta diyor ki:

"Fransa tarafında vaziyet bu merkezde iken ingiliz kabinesi içinde bu meseleye dair fikirler muhteliftir. Söylendiğine göre, B. Baldvin ve B. Eden bu hususta başka başka düşüncededirler. Bu sebebten dolayı İngilterenin ne gibi bir tavur takınacağı henüz belli değildir. Yalnız gerek Fransanın gerek İngilterenin Cenevrede her hangi bir faal teşebbüste bulunmıyacağı muhakkak gibidir. Bu vaziyette ise direktiften mahrum kalacak olan Milletler Cemiyeti asamblesi bittabi mantıkî yolu tutacak ve cebirle vücude getirilen filî vaziyeti tanımıyacaktır.,,

Övr gazetesinde Pertinaks daCenevrede zecrî tedbirlerin kaldırılmayacağını yazmaktadır.

Paris, 9 (A.A.) — Pöti Parizyen gazetesi, B. Edenin Montröye giderken Parise uğradığı zaman B. Delbos ile görüşmesi ihtimali olduğunu yazmaktadır.

Nevyork, 9 (A.A.) — Amerikan piyasası Leon Blumun islâhat programını derin bir alâka ile gözden geçirmektedir.

Fransa, Holanda ve İsviçre, paralarını düşürmiyecekler

Cenevre, 9 (A.A.) — Milletlerarası tediyat bankası meclisi, bankanın vaziyetini gözden geçirdikten sonra Fransa, Holanda ve İsviçre dövizleri hakkında görüş taatisinde bulunmuştur.

Bu bankaların direktörleri hükümetlerinin paralarını düşürmek fikrinde olmadıklarını söylemişlerdir.

Frangın vaziyeti düzeliyor

Londra, 9 (A.A.) — İngiliz kontrol sermayesinin muaveneti olmaksızın frank, B. Blumun nutku ve iş alemindeki anlaşmazlığın halledileceği hakkındaki ümitler sayesinde kalkınmıştır. Frank cumartesi günü 76.28 olduğu halde dün 75.46 olarak tescil edilmiştir.

Belçikada

Kabineyi gene B. Van Zeeland kuracak

Brüksel, 9 (A.A.) — Kral, yeni kabineyi kurmaya B. Van Zeeland'ı memur emiştr. B. Van Zeeland kabineyi kurmayı kabul etmiştir.

Brüksel, 9 (A.A.) — Yeni kabineyi kurmayı kabul eden B. Van Zeelandın görüşmeleri iyi bir gidişdedir. Üç büyük partinin toplantısından sonra intibarını söyleyen B. Van Zeeland bunun iyi olduğunu ve şimdiye kadar cidd güçlüklerle karşılaşmadığını bildirmiştir.

Küçük antant kurmay reisleri

Bu ayın on dördünde Bükreş'te toplanacaklar

Bükreş, 9 (A.A.) — Küçük antant kurmay reisleri bu ayın on dördünde Bükreşte toplanacaklardır. Üç devlet reisinin toplantıyı takib eden bu toplantıya büyük ehemiyet atfedilmektedir.

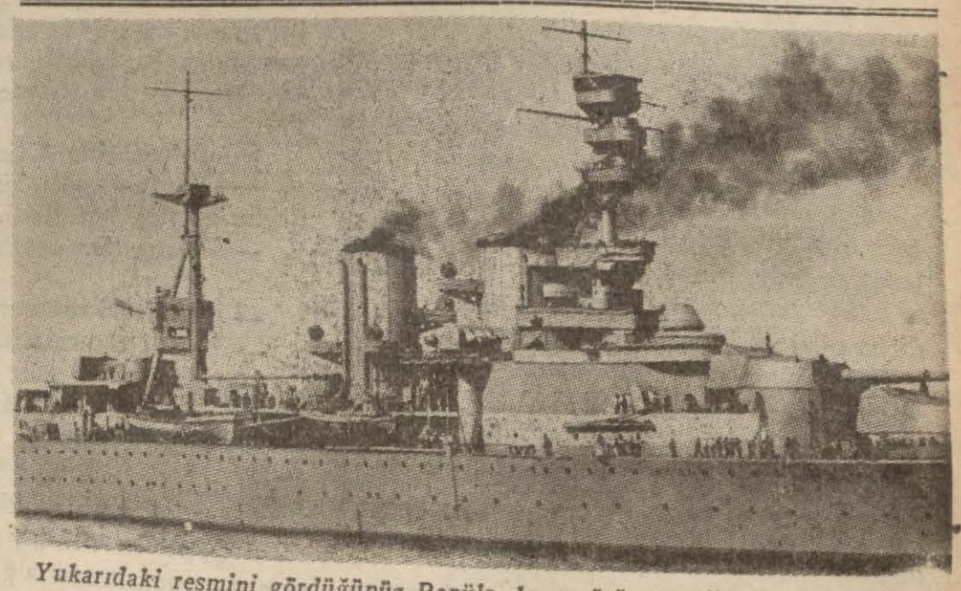

Yukarıdaki resmini gördüğünüz Repüls krovazörü, 22 milyon altın frank harcanarak esaslı bir surette tamir edildikten sonra Akdeniz filosuna iltihak etmek üzere Portsmut limanından hareket etmiştir.

YABANCI GAZETELERDE OKUDUKLARIMIZ

Yeni ingiliz politikasının esasları ne olacaktır?

4 haziran 936 tarihli Taymis gazetesinden:

Okurlarımız tarafından gönderilip sütunlarımızda intişar eden bir takım ehemiyetli mektuplar, ingiliz halkının dış sıyasası hakkında biribirinden, farklı fikirler ileriye sürmektedir. Bay Stid'in mektubunda olduğu gibi, bunlardan bir kısmını yalnız İngiltereyi ilgilendirmiyen Habeş harbının Avrupa üzerindeki tesirleri ve neticeleri üzerinde fikir yürütüyorlar.

Zecrî tedbirlerin devam ettirilmesi ve yahud kaldırılması meselesine gelince bunun da Milletler Cemiyeti paktını imzalıyan namuslu memleketlerin el birliğiyle ve toptan verecekleri bir kararla yapmak mümkün olacaktır.

Lord Rene İngilterenin bu zecrî tedbirleri tek başına kaldırılmaması doğru olduğu gibi, Milletler Cemiyeti ve ona bağlı olanlar birlik olmadıkça onlorın devamına karar vermemesi de doğrudur. diyor.

Zecrî [illegible]ler daimî surette tatbik edilmel[illegible] konulmamıştır. Fakat ilk tecrübede bunların ortadan kaldırılması da onun her tarafta tatbik şeklinin yeniden gözden geçirilmesine bağlı olmak lâzım gelir.

Bugün sulh bünyesine ağır bir darbe indirmiş olan İtalya'yı, yarın yeniden başkalarına saldırmıya sevkedecek bir tedbir almak da isabetli olmaz.

Fakat bütün bu farklı görüşlerin altında bir nokta vardır ki o da Musolini'nin Habeşistan politikasından çıkan bugünkü durumu şu veya bu şekilde harbdan sulha, saldırganlıktan müzakereye götürmek icab etmektedr.

Bu memleket vaziyete hâkim olacak derecede kuvvetli bir Milleler Cemiyeti kurulması lehinde bir fikir birliği vardır.

Aynı kanaat, başka memleketlerde de uyanmağa başlamıştır. Onun için Milletler Cemyeti ve konseyi kendi istikbali üzerinde kararlar vermek için çalışmağa başladığı zaman bu, bir hareket noktası olacaktır.

Akdeniz doğusundaki memleketler, bilhassa, Yunanistan ve Türkiye, ondan sonra küçük antant devletlerinin teşkil ettiği orta Avrupa, İskandnavya devletleri, Belçika ve Hollanda esasen bu dilekte müşterektirler.

Öyle ümid olunur ki Leon Blum'un Fransada kurmuş olduğu kabine, bu siyasetten yana olduklarını ifade etmekte kendilerinden önce gelen hükümetler kadar güçlük çekmiyeceklerdir. Bütün latin Amerika memleketleri, Kellog paktı ile aynı ruh ve manâda olan Milletler Cemiyeti paktından yanadırlar ve bunun kuvvetlendirilmesini isterler.

Son ilk kânun ayında yapılan felâketli Paris teklifleri üzerine kendini çekmiş olan Birleşik Amerika devletlerinin de ingiliz dominyonlariyle aynı fikirde olduğunu ümid etmemek için sebeb yoktur.

Sovyet Rusyaya gelince süel mahiyette bir saldırganlık siyasasına daima karşı olan bu devlet, buna mâni olacak tedbirlerin daima esaslı ve kuvvetli olmasını ister.

Bütün bu saydığımız memleketlerin halkı sulhtan yanadırlar. Eğer saldırgan devletler, yeni bir dünya savaşı çıkaracak olurlarsa o zaman onlara mukavemet edecek büyük bir kütle de ortaya çıkacak, böyle bir savaşa kimse katışmazlık edemiyecektir.

Fakat bir dünya savaşını görmüş olan bir neslin bu hesabı çok iyi yapılmış görmeği istiyeceği şüphesizdir. Böyle bir ameliyatı çok dikkatli yapmak zarureti vardır. Aksi takdirde hasta ölecektir. Eğer medeniyetin hayatını uzatmak lâzım geliyorsa o zaman islâh edilmiş yeni bir sistem kurmak icab edecektir.

Yeni bir dünya konferansı yapılacak olursa bunun da kendi labirent'lerinde kaybolacağını düşünenler bulunabilir. Fakat bu işe batı Avrupasının üç büyük devleti arasında yapılacak konuşmalarla başlamalıdır. Almanya, büyük dünya harbının bitmesinden sonra bugün ilk defa olarak enternasyonal sahada bütün haklarını kullanmak istiyecek bir mevkie gelmiştir ve bu kuvvet, sulh müessesesi için kuvvetli bir eleman olabilir.

Öteki devletler kadar Almanya için de menfi bir politika takib etmek imkânsız olduğu gibi, Rayh, dünyanın yarısından fazlasının karşı duracağı bir siyasete girişmeyi kendi menfaatlerine uygun da görmiyecektir.

Bay Hitlerin sulh istediğine, artık Almanya için sınır meselesi kalmamış olduğu hakkındaki sözlerine inanabiliriz.

Avrupada bir organizasyon yapabilmek için fransızların ve almanların beslemekte oldukları fikirleri bir anlaşmıya götürmek kolay bir iş olmadığı şüphesizdir. Fakat binlerce yıllık tarihin isbat ettği bir hakikat vardır ki o da aradaki körfezin doldurulmak lâzım geldiğidir. Bu esaslı hakikat noktası, ne Pariste, ne de Berlinde göz önünden uzak tutulamaz.

Politika haritası bu şekilleri gösteredururken ingiliz politikasının ne olması lâzım geldiği hakkında şüpheye ve tereddüde mahal var mıdır? Bunden başka dünyaya sağlam bir şekil vermek lâzım geldiği noktası da münakaşa edilebilir bir şey mdir?

Bu siyasetin ilk başlama noktası, yer yüzünde harbı ve saldırganlığı durdurmak olacaktır. Böyle bir esasın bozulmasına İngiltere, ne lâkayd, ne de müsamahakâr kalamaz. Böyle bir hâdise vukuunda hiç bir memleket; strateji ve cografya imkânsızlıkları karşısında böyle bir tecavüzü yatıştırmayı üzerine alamaz. İngiltere de böyle bir taahhüdü teklif etmemelidir.

İstikbalde her hangi bir saldırganlığa silâhla tesirli karşılık vermek vazifesi, hâdise mahalline en yakın olanlara düşmelidir. Öteki devletler, bu hususta hakem vaziyetine girerler. Fakat iki sahada İngiltereye hususî bir taahhüdde bulunurlar.

Fransa ve Belçika topraklarına yapılacak her hangi bir saldırışa derhal mukabele ve mukavemet olunacaktır.

Bunun gibi Akdeniz milletlerine de kendilerinin de iyi karşılayacakları şekilde, şark deniz yolundaki transit serbestliğini bozacak her hangi bir hareket vukuunda, bütün ingiliz kuvvetlerinin tereddüdsüz harekete geçeceği hakkında teminat verilmelidir. Her iki takdirde ingiliz menfaati değil, İngilterenin dünya sulhu ve istikrarı için olan arzusunun hâkim olduğunu kabul etmek lâzımdır.

Bundan başka ingiliz hükümetinin geçen eylûl ayında sömürgelerin ham maddeleri hakkında girişmiş olduğu taahhüdlere sadık kalması bir esastır.

Bugünkü gerginliğin yalnız politika ve his sebeblerine yaslanmadığını bilmek esaslı noktalardan birisidir. İngiliz politkası, ekonomi ile politika arasında bugünkü sun'î ayrılık devam ettikçe emniyetli bir ileri adım atılamıyacağını takdir edecektir.

Hitler, sulh teklifinde bulunurken bunun için beyanatta bulunmayı değil, icraatta bulunmayı istemişti. Bu icraat ise bugün Fransada yeni hükümetin kurulmasını beklemekte olan Almanya tarafından yapılmak gerekmektedir. Fakat İngiltere de bir sulh yapıcısı olacak, bir hakem mevkiinde kalmıyacaktır. Bizim en basit vezifemiz, alman teklifleri üzerinde mümkün olduğu kadar çabuk bir anlaşmıya imkân verebilmektir. Sulhu korumak için bir başka vazifemiz de silâhlarımızı artırmakdır ki bunu da kendimiz yapacağız.

Bazan demokrasinin verdiği kendi kendini tenkid ve ekskliklere itiraz hüriyeti, diktatörlüğün sükût emreden disiplini ile mukayese edilince daha kötü gibi görünebilir. Yabancılar nazarında İngiltere, belki de halâ, yurdumuza "dükkân sahiplerinin memleketi" diyen Napolyon zamanındaki gibi yanlış telakki edilmektedir. Ve sulh kafalı olmakla Pasifist olmak arasında hiç bir fark görmiyen her hangi bir kimse bu yanlış telâkkide devam edecektir.

İngilteredeki dahilî tenkidler, yabancı müşahidleri yanıltmakla beraber, biz silâhsızlanmanın ve sulhun maddî yardımlara muhtaç olduğuna kani bulunduğumuzdan silâh kuvvetini artırmıya lüzum görüyoruz ve bunda bir paradoks bulmıyoruz.

Şu halde bizim üç şeye ihtiyacımız vardır ve bizim iç ve dış syasamız bunlara ve bunların yerine getirilmesine bağlıdır:

1) İngiliz sıyasasının hangi noktalarda ısrar edeceğini bütün dünyaya bildirmek;

2) Almanya ile yapılacak müzakerelere sıkı bir ehemiyet vermek;

3) İmparatorluğu müdafaa plânını tez elden tatbik mevkiine getirmek.

Kotreçinide, tribünlerin yıkılması yüzünden

20 kişinin öldüğü sanılıyor

Tahminen 680 kişi de yaralandı; Tribünü yapan müteahhid, mimar ve mühendisler tevkif edildi

Bükreş, 9 (A.A.) — Son haberlere göre Kontreçini'de tribünün yıkılması sebebiyle yaralananların sayısı 680 kadardır. Bunlardan dördü ölmüştür. Ölenlerin sayısının 13 ü bulduğu sanılmaktadır.

Yüzlerce kişi Bükreş belediye reisinin evi önünde tezahürlerde bulunmuştur. Polis tezahürcüleri dağıtmış ve bir kaç kişiyi tevkif etmiştir.

Bükreş, 9 (A.A.) — Rador ajansı bildiriyor:

Kotreçini'de yapılan geçid resmi esnasında bir tribünün yıkılması dolayisiyle ölenlerin üç kişi olduğu anlaşılmıştır.

Yaralıların bir çoğu pansımanları yapıldıktan sonra evlerine gitmişlerdir. Yaraların çoğu kırıktır.

Kıral Karol, yaralıların sıhati ile kendi adına alâkalanmak üzere saray mareşalini hastanelere yollamıştır. Başbakan, iç işleri ve sıhat bakanları da hastaneleri ziyaret etmişlerdir.

Bu hususta adlî tahkikat açılmış ve tribünü yapan mimar, mühendis ve müteahhid yedi kişi bu tahkikat neticesine kadar tevkif olunmuştur.

Tevkif edilen mühendislerden biri intihar etmiş

Bükreş, 9 (A.A.) — Dönen şayialara göre tevkif edilen mühendislerden birisi intihar etmiştir.

Kaza kurbanlarının kaç kişi olduğu henüz belli değildir. En az 20 kişinin öldüğü sanılmaktadır. Ölenler arasında bir yüzbaşı ile karısı ve bir de papas vardır.

Yaralılardan 350 kadarı, hastanelerde yer bulunmadığından evlerde tedavi altına alınmıştır.

İlk rakamlar mübalağalı imiş

Bükreş, 9 (A.A.) — Rador ajansı bildiriyor: Dünkü acıklı hâdise dolayisiyle, gazeteler ilk panikden mütevellid olarak verilen mübalagalı rakamların şimdi mühim bir surette azaldığını, ölenlerin üç kişi olduğunu, yaralıların da sıhhî durumu fevkalâde tehlikeli olmadığını kaydetmektedirler.

Yaralılardan bir kısmı bu sabah hastaneden çıkmıştır. Tahkikat devam etmektedir. Şimdiye kadar alınan neticeye göre kaza:

1 — Tribünün istiab ve mukavemetini üç defa geçen bir kalabalıktan,

2 — Tribünün fena yapılmış olmasından ileri gelmiştir.

Mahkeme, yedi mühendis, mimar ve müteahhid aleyhindeki tevkif müzekkeresine dair kararını bugün verecektir Hâdisenin vukuu esnasında yardım kuruunun düzgün çalıştığı ve yaralıların taşınmasına yardım eden izcilerin fedakârlıkları bilhassa kaydedilmektedir.

Resmî rakamlar

Bükreş, 9 (A.A.) — Tribün yıkılması neticesinde dün vuku bulan kaza hakkında verilen resmî malûmata göre 3 ölü ve 653 yaralı vardır ki, bunlardan 373 ü hastanede bulunmaktadır.

Halkevi başkanlığından:

Evimiz halk dersleri şubesinin 1936, 1937 yılı içinde çalışma programı hakkında görüşmek üzere 11/6/1936 perşembe günü saat 18 de şubeye kayıdlı üyelerin halkevine gelmeleri rica olunur.

ÜLKÜ

HALKEVLERİ MECMUASI

Haziran sayısı şu yazılarla çıkmıştır:

Başbakan İsmet İnönünün büdce söylevi. — 1936 büdcemizin kısa bir tahlili. — Türkiye evvelâ sanayileşmeli mi, ziraati mi ilerletmeli?. — Acele arazi tahriri. — Anadolu tarihinde neticelenmemiş bir türkçecilik hareketi. — Avrupada Türkoloji. — Sami felsefenin ırkçı vasfı. — Memleketimizde ziraat işçisi meselesi. — Terbiyede ana babanın rolü. — Yeter bu mecmua bolluğu. — Türk yayınında üç devir. — Hava tehlikesi ve yangın bombaları. — Köylü hanı. — Türkiyenin Milletler sosyetesine müzahareti. — Ayın politikası. — Bibliyografya. — Halkevleri.

Tefrika: No: 75

Evlilik ve Ötesi

Yazan: JAK ŞARDON

Türkçeye çeviren: Nasuhi BAYDAR

Fakat ilk önce Madam Ruanar'a, sonra da Prom'a uğramağı kararlaştırdı.

Bir deftere bakarak: "Lavantalara bakmak için Viel'e giderim„ diye düşündü.

Endam aynasının karşısına geçince renginin uçukluğuna şaştı. "Değişmiş miyim, çirkinleşmiş miyi?„ diyerek yüzünü aynaya daha fazla yaklaştırdı. Her zamanki görüşünden kendini kurtarmak, birdenbire görmüş olduğu bir yabancı gözü ile kendisine bakmak istiyordu. Geren seneki saç modasını hatırlıyarak saçlarını alnına doğru indirdi ve gözlerini yarı kapayıp eskiden bu aynada gördüzü hayali tekrar bakışlarının önüne getirmeğe çalıştı.

Sonra tuvalet masasının önüne oturup yüzünü nemli bir bezle silerken başını çevirmeden Elizabet'e:

— Bej rengi iskarpinlerimi getiriniz, dedi.

Çıplak kollarını başına doğru kaldırarak şapkasını giydi ve gözlerini aynadan ayırmaksızın saçını düzeltti. Tuvaletinin in'ikâsları altında, bu ihtimamlarla güzelliğine yeniden inandı.

Ve düşündü: "Madam Ruanar'ın bir âşıkı olmuş olması imkânı var mıdır hiç? Kocasının haberi olmamış imiş!. O güzel salonunda, herkesin saygı gösterdiği o ihtirama lâyık kadın!" Katröfaj'ılarda, nasıl bir hürmet ifadesile ondan bahsedildiğini hatırladı.

„ „

Bir pazar günü, bir gezintiden sonra, Alber kaşlarını çatmış, aynaya bakarak ellerini yıkıyordu. Bu işi bitirince Fage'ın bir romanını tefrika eden gazeteyi alarak salona girdi.

Onun hallerine dikkat eden Bert:

— Okuduklarınla zihninin meşgul olmadığını görüyorum, dedi.

— Doğru, şu zavallı Savio'nun ölümünü düşünüyorum.

— Kendisini tanır mıydın?

— Lisede tanımıştım. Sen de Blanşmen'ler görmüştün. O gün ona: "Dikkat ediniz, bu makineler tehlikelidir," demiştim. Kendisini ihtiyatlı bir insan biliyordu.. Hakikat şu idi ki ölümü akla getirmiyordu.

Alber kalkıp kitab dolabına yaklaştı:

— Şopenhavr'ın bir cümlesini bulmak istiyorum; pek hoşuma giden bir cümlesini..

Kitabın sayfalarını çevirirken durarak:

— İşte buldum: "Köpeğinize bakınız, karşımızda nasıl sâkin ve neşelidir! Bunun yaşayabilmesi için binlerce köpek ölmüştür. Fakat bu binlerin ölümü "soy mefhumu" aleyhinde hiç bir tesir icra etmemiştir. İşte bundan dolayıdır ki bu köpek bu kadar canlı, bu kadar kuvvetlidir; sanki hayatının ilk gününü yaşamaktadır ve hiç bir vakit son günü olmayacaktır, ve gözlerinde taşımakta bulunduğu tahrib edilmez prensipin kendisi parlamaktadır. Ölen köpek değil, — zaman şartlarına tâbi bulunan tanıyıp bilme tarzımızın idrak ettiği şekilleriyle — onun gölgesi, hayalidir.,

Alber biraz sustuktan sonra kitabı dizlerine koyarak:

— Bu bize yetmek gerektir.. İnsan, olgunluk çağında, hayatın, en yüksek mertebesine eriştiği faaliyet halindeki ezeliliğini gözlerimiz önüne serdiği dakikalarda, bunu bilir.. Ölmek, nedir bu?

Başını koltuğa dayadı, gözlerini kapadı ve:

— Unutmak..., dedi.

Bu ürkünç hayali silmek için Alberin gözlerini parmaklariyle örten Bert:

— Sus! Aman Allahım, ya böyle bir şey olacak olursa! Ben de ölürüm! Sen benim hayatımsın!..

Yere diz çökmüş, Albere doğru eğilerek kollarına, omuzlarına dokunuyor ve sanki onun mevcudiyetinden iyice emin olmak istiyordu.

— Biz birbirimize öyle bağlıyız ki eğer ölürsen... Ben artık teneffüs bile edemem. Ölümümün sebebi keder olmaz.. Düşünmez olurum.. Varolmaz olurum.

Albere hararetli bir ifade ile ve biraz kaygılı bakarak ellerini sıkıyordu:

— Tuhaf şey.. Sen benimle öyle karışıp imtizaç etmişsin ki senin dışında yaşayamam. Halbuki zaman zaman, seni kollarımın arasında hiç tutmamışım, gözlerinin içine hiç bakmamışım sanıyorum.. Gün geçiyor.. İnsan, ödenecek bir hesap pusulasını, cevabı gecikmiş bir mektubu düşünüyor, sokağa çıkıyor. Bazı vakitler durmak lâzım geliyor. Birbirini sevdiğini hissetmek... Bunu söylemek.. Bütün aşkını içine alan, gönlü bütün heyetiyle veren, hayatın üzerinden iki kişiyi birbirine bağlıyan hakikaten samimî bir cümle telâffuz etmek.. Bunlar olmazsa şüphelenilir.. Biz, sevişmiyenler gibi yaşıyoruz.. Hattâ senin bahtiyar olduğundan bile emin değilim. Hayır! Bahtiyar değilsin sen! Yoksa, ölümden böyle bahsedemezdin. Şayed ölürsen bir gün, bu fikir zihnimde ve bu işkence ruhumda kalacaktır. Kendi kendime: "Onu bahtiyar edemedim!" diyeceğim.

(Sonu var)

KAMUTAYIN DÜNKÜ TOPLANTISINDA

Sıhat Bakanlığı teşkilâtı ve ticarette tağşişin meni kanun projeleri görüşüldü

(Başı 1. inci sayfada)

çılacak hususî fasla tahsisat konulması

Umumî muhasebe kanununun 83 üncü maddesinin H fıkrasının değiştirilmesi.

Cumur reisliği dayresi teşkilâtı hakkındaki kanunun bazı maddelerinin değiştirilmesi,

Yeniden 9 kaza kurulmasına ve Dahiliye vekâleti kadrosuna bazı memuriyetler eklenmesi,

Türkiye ile Felemenk arasında imza edilen ticaret ve kliring mukavelelerinin tasdiki

Kahire posta kongresi kararlarını havi senedlerin tasdiki;

Amerika Birleşik devletlerine 13 yılda ödenecek 23824 doların ödenme şekli;

Ankarada dil, tarih, coğrafya fakültesinin kurulması;

Deniz yolları ve Akay işletmeleriyle fabrika ve havuzlar teşkilâtı hakkındaki kanunun 8 inci maddesinin değiştirilmesi;

Gümrük muhafaza genel komutanlığı emrindeki deniz teşkilâtının asrîleştirilmesi;

Maden tetkik ve arama enstitüsü kanununun 11 inci maddesine bir fıkra eklenmesi;

Sıhat ve içtimaî muavenet vekâleti ve buna bağlı hudud ve sahiller sıhat umum müdürlüğü teşkilât ve memurları;

Ticarette tağşişin men'i ve ihracatın kontrol ve korunması hakkındaki kanuna ek kanun projelerini görüşerek kabul etmiştir.

„"

Sıhat Bakanlığının teşkilât kanunu

Sıhat ve İçtimaî muavenet vekâleti ve buna bağlı hudud ve sahiller sıhat umum müdürlüğü teşkilât ve memurini hakkındaki kanun lâyihası müzakere edilirken söz alan doktor Fatma Memik (Edirne) ezcümle demiştir ki:

"— Yurdun sıhat işleri cumuriyetin feyziyle canlanmış olduğu bir hakikattir. İlme hürmet ve tevkir mevkii veren yüksek Kamutay şimdi bu kanunun kabulü ile türk tababetinde esaslı bir hamle daha göstermiş olacaktır. Memleketimzde sıhiye teşkilâtı kanunu pek eski olmakla beraber buna geniş tatbik sahası veren ancak cumuriyet olmuştur. Daha önce ve yorulmak bilmez mesai neticesinde türk hekimliği âdeta daimî bir savaş neticesi olarak kendi kudretile kendi varlığını korumuş idi. Fakat himaye görmüyordu. Cumuriyet hükümeti devlet teşkilâtı yanında sıhî teşkilâta da yüksek bir yer ayırdı ve onun başarıcısı olan sayın Sağlık bakanını da başna getirdi.„

Sıhat bakanının metodlu çalışmalarını takdirle işaret eden Dr. Fatma türk hekimlerine emin bir istikbal temin edecek olan bu projeyi kabul edecek Kamutaya ve bunu hazırlayan değerli ele meslekdaşlarının derin minnet ve şükranını arzetmeği bir borç bildiğini söyliyerek sözünü bitirmiş ve alkışlanmıştır.

Sıhat Bakanımızın sözleri

Bundan sonra Sıhat vekili Dr. Refik Saydam kürsüye gelerek genç meslekdaşının hakkında gösterdiği teveccühe teşekkür ederek:

"— Vazifem, karşınıza çıktığım zaman itimadınıza lâyık olarak size arzu ettiğiniz şekilde iş getirmekitr. Bu borcumdur. (Alkışlar.) Binaenaleyh Türkiye heyeti sıhiyesinin hali ve istikbalini koruyan ve yüksek huzurunuza takdim olunan kanunu şimdi müzakere ederken, benim için göstermiş oldukları büyük teveccühten dolayı hem teşekkür eder, hem de bütün meslek arkadaşlarıma saadetli olacak olan bu kanunun kabulünü rica ederim (Alkışlar.) demiştir.

Ticarette tağşişin men'i hakkındaki kanun

Ticarette tağşişin men'i ve ihracatın mürakabesi ve korunması hakkındaki kanuna ek kanun lâyihası görüşülürken Hüsnü Kitabçı (Muğla) söz alarak, ticarette emniyet ve dürüsti şart olduğuna göre ,bunun hilâfında hareket edenler hakkında tedbir almanın doğru olacağını; ancak ihracat ticaretile meşgul olmak istiyen tacirlerin almaya mecbur olacakları ruhsatnamelerin üç sene müddetle muteber olacağı noktasına taraftar bulunmadığını, bu kaydın kırtasiyeciliği ihya edeceğini ve tüccara külfet vereceğini ifade eylemiştir. Hüsnü Kitabçı, bundan başka İktısad vekâletinin teklifi ve İcra vekilleri heyetinin kararı ile bazı mıntakalarda ihracat maddelerinden bazılarının bu kanun hükümlerinden istisna edilebileceği esası üzerinde de durarak hükümetin teklifinde bu kaydın daha şümullü olduğunu, adliye encümeninin ise hükmü daralttığını söylemiştir.

Bu itirazlara cevap veren Adliye encümeni mazbata muharriri Salah Yargı (Kocaeli) ruhsatnamelerin üç sene müddetle verilmesinin kontrolu kolaylaştıracağını beyan etmiştir.

Emin Sazak (Eskişehir), bu hüküm ler üzerinde İktısad encümeninin çok meşgul olduğunu, ticarette kayıd ve şartsızlığın asıl olduğunu, fakat içinde bulunduğumuz vaziyetin bu kaydı koymaya mecbur ettiğini söylemiştir.

Konkordato yapmışlar için

Ruhsatname almak için tacirde aranacak şartlara dair olan madde görüşülürken tekrar söz alan Hüsnü Kitabçı bu maddede ufak bir tashih yapmak lâzım geldiğini söyliyerek "hileli veya taksiratli olarak iflas etmemiş veya konkordato yapmamış olmak şarttır fıkrasındaki "hileli veya taksiratli„ kaydına lüzum olmadığını "iflas etmemiş„ demenin kâfi olacağını iddia ve bu fıkradan "konkordato" kaydının çıkarılmasını teklif etmiştir.

Salâh Yargı, tatbikatta edinilen tecrübeye göre konkordato hakkındaki kaydın fıkralara kalmasının yerinde olacağını ifade etmiştir.

Nazım Poroy, (Tokat) adliye encümeninin esbabı mucibesini kanaat verici bulunmadığına işaret ederek konkordatonun bir anlaşma zemini olduğunu, böyle muvazaalı bir surette borç ihdas edenler bulunduğunu; bir takım şeref ve haysiyetini düşünmeyen tacirler var diye, şeref ve haysiyetlerini düşünenleri ticaretten mahrum etmenin doğru olmıyacağını söyledi.

Hüsnü Kitabçı (Muğla) kanunlardaki fazla ibarelerin mânâsız olacağını söyliyerek "iflâs etmiş olmamak„ veya "iflâs etmemiş olmak„ denilse ve adî iflâslar yazılsaydı şimdi kastedilen manâdan başka bir manâ kastedilip edilmiyeceğni sordu.

Salah Yargı (Kocaeli) izahlı cümlelerden herhalde bir zarar gelmiyeceğini söyliyerek iflâsın, adi, hileli ve taksiratlı olduğunun kanunda yazılı olduğu, taksiratlı ve hileli iflâsta müflis olanlara katyen ruhsatname verilmiyeceği ve adi iflâsta itibarını yerine getirenlerin ancak ruhsatname alıp ticaret âlemine girecekleri manâsının bu cümlede bulunduğu cevabını verdi.

Ekonomi Bakanımızın izahları

Ekonomi Bakanı B. Celal Bayar bu kaydın muhafaza edilmesindeki lüzum ve zarureti anlatarak konkordato akdetmeye mecbur kalmış masum ve dürüst vatandaşlar arasında bu yola saparak servet topalmak teşebbüsünde bulunmuş olan kısımların da olduğunu hatırlatmış ve demştir ki:

"— Bu maalesef hayatımızda yaşayan hâdiselerdendir. Türk ticaretinde namuskârlık şartı esasidir. Fikrine iştirak etmiyecek hiç bir türk yoktur. Fakat söylediğim şekilde muamele yapanlar da vardır. Bunların mahzurları eğer yalnız dahilî ticarete inhisar etmiş olsaydı bunu nazarı itibara almıyabilirdik.„ dedi.

Edirne mebusu Dr. Fatma Memik

Celal Bayardan sonra Hüsnü Kitabçı ((Muğla) Dış ticarette çalışan vatandaşların gayet namuslu olmalarının memleketin yüksek menfaatlerinden olduğu muhakkak olmakla beraber; memleketin geçirdiği buhranla birçok namuslu vatandaşların sıkıntıya düştüğünü, herhangi namuslu bir adamı kaldırmamanın bu memleketin şerefiyle kabili kıyas olmadığını, kanunun kasdına uygun olmadan konkordato yapanların istisna sayılabileceklerini; mahkemeden çıkan kararların hakikate uygun olduğunda tereddüd edilmemesi lâzım geldiğini, çok tecrübe geçirmiş olan bu vatandaşlardan şimdi iyice faydalanmak mümkün olduğunu söyledi.

Ticaretimiz üzerinde emniyet

Celal Bayar, iç ticarette konkordato yapmış olanların kanunların umumî hükümlerine göre muamele yapmakta serbest bulundukları cevabını vererek dedi ki:

"—... biz kanunla ticaretimiz üzerinde emniyet tesis etmek istyoruz. İhracat ticaretinin memleketin millî ekonomisi namına uhdesine bir vazife almış olduğunu göstermek istiyoruz. Bütün dünyaya karşı emniyet ve itimat tesis edemezsek arzu ettiğimiz gayeye varamayız.„

Ekonomi baaknından sonra kürsüye çıkan Ziya Gevher Etili (Çanakkale) vekilin konkordato hakkındaki izahlariyle ehemiyetli millî meselelerimizden biri olan dış ticarette yapacağı tesirler üzerinde Kamutayı ikaz ettiğini, bizim millî şiarımızın sahtekârlık kabul etmiyeceğini yalnız kanı bizden olmıyan bir takım kimselerin türk ticaretini harab etmek için konkordato diye harici bir ticaret sınıfı urduklarına hiç kimsenin şüphesi olmadığını söyledi ve bundan dolayı bu maddenin aynen kabulünü istedi.

Hüsnü Kitabçı (Muğla) evvelce ihracat ticareti yapmış ve işinin bozukluğundan dolayı çekilmiş, yani işine fasıla vermiş olan kimselerin bu maddeye girib girmiyeceklerini sordu

«Bu bir istihale kanunudur..»

Ekonomi bakanı Celal Bayar (İzmir — Müsaadenizle bu bir istihale kanunudur. Biz liberalizimi yıkaraktan memleketimizde kuvvetli bir ekonomi - dilim dahi dönmüyor - yıkaraktan memleketimizde kudumlü bir ekonominin esaslarını kurmak istiyoruz. Bu istihale devresinde bittabi bizim, sâmiamıza, işitmemize hoş gelmiyecek bir takım şeyler olacaktır. Bu da o meyanda bir şeydir. Arkadaşların hassasiyetle bu işler üzerinde durmalarını tabiî gördüğümüz bir iştir. Çünkü yeni prensiplere doğru gidiyoruz. Bu yeni prensiplerde, nihayet memleketimiz bir tecrübe geçirecektir. Fakat bizim kanaatimiz şudur ki bu tecrübe de mutlak surette müsbet bir netice verecektir.

"Dış ticareti monopol altına almak aklımızdan geçmemiştir.„

Bugünkü ihracat tacirlerinin içerisinde umumî ahkâm hilâfında hareket etmiş kimseler var mıdır, yok mudur, ve bizim aradığımız evsafın heyeti mecmuası mevcud mudur, değil midir? Bunun üzerinde durmak dahi istemedik. Sadece, bugün haricî ticaretle iştigal edenler için müktesep bir hak vardır dedik. Ve ondan sonra aradığımız evsaf dairesinde onların hareket etmelerini âti için bir kâr addettik.

Niçin bunu böyle yaptık? Bazıları, zaman zaman hükümetin haricî ticarette aldığı tedbirleri "ekspluvate" etmek istediler, hükümet haricî ticareti monopol altına almak istiyor, dediler. Böyle bir şey hiç bir vakit aklımızdan geçmemiştir.

Muayyen bir zümreye fazla kâr

Bugün filen haricî ticaretle iştigal edenleri, bazı hareketlerinden dolayı, velev kanun tarikiyle olsun, menettiğimiz takdirde, zaten fena düşünenler, bu sefer de diyeceklerdir ki hükümet, haricî ticaretle iştigal eden kimselerin sahasını darlaştırıyor, muayyen bir zümre... Muayyen bir zümreye fazla kâr etmek imkânı veriliyor, böyle bir şaibeden böyle bir yanlışlıktan da kendimizi korumak için bugün neşekilde olursa olsun filen ticaret yaptığı, ticaret odalarınca, esasen kanunda vardır, onlara ilişmiyoruz ve yalnız bu vatandaşlarımızdan - heyeti umumiyesi çok temiz insanlardır - bundan sonra bu kanun hükümlerine riayet etmelerini kendilerinden millî bir vazife olarak bekliyoruz. Demek ki bir tasfiye ve bir istihale devresindeyiz. Fakat konkurdato böyle imiş, konkurdato böyle imiş diye buraya koyduğumuz zamanda bundan sonra da buna cevaz vermiş olacağız. Bundan 20, 30 sene evvel bir türk tüccarının bonosu protesto edildiği zaman o tüccar intihar edeck kadar elem duyardı. Bu ahlâkî inzibat maalesef gevşemektedir ve bizim böyle inzibatî tedbirler almamız lâzım geliyor. Beni böyle canlı misaller zikretmeğe mecbur etmemenizi rica ederim. Bu şekilde lüzum yok, esasen bunu heyeti umumiye bilir. Bu kanun millî menfaate çok muvakıftır, aynen kabulünü rica ederim.„

Salâh Yargı (Kocaeli) bir meselenin tavzihini istediğini, B. Kitabçı Hüsnünün mahkemelerden çıkan hükümlerin doğru olduğunu kabul etmenin lâzım geldiğini söylediğini, ne adliye encümeninin, ne de Kamutayın bundan başka bir fikir taşımadığını söyliyerek dedi ki:

"— İflâs masası hali faaliyette iken böyle bir teklif karşısında maalesef 1, 5, 10, 100, her ne kadarsa bir ufak nisbet dahilinde olsa hâkimin takdirinden, hâkimin gözünden kaçabilecek fena misaller mevcuddur. Fakat mesûl vekil heyeti celile huzurunda bu meselenin daha fazla izah edilmemesini istememeleri, niye telmih ettiklerini zannederim heyeti muhtereme takdir buyurur. Bizde bu mesel için hassas davranmağı memleket menfaati namına muvafık gördük. Bilhassa dış piyasasında türk matainin kabul edilmesi; iyi tanınması, iyi eller tarafından idare edilebilmesini istilzam edeceğine kanaat hasıl olsun. Yoksa ne mahkeme ne de müesseseyi adliye hüküm ve kararında iştibah hasıl etmek gibi bir şey hatırımızdan geçmemiştir. Böyle bir his hasıl etmektense, onun tavzihiyle kanaatini değiştirmeğe çalışırız.„

Bundan sonra ikinci madde ve diğer maddeler reye konularak kabul edilmiştir.

Kamutay bugün toplanacaktır.

Yazımızın çokluğu yüzünden "Topyekûn harb" tefrikamızı koyamadık özür dileriz.

Nöbetçi Eczaneler

1 mayıstan itibaren iki aylık gece eczaneler nöbet cetveli şudur:

Pazar	Ege Eczanesi	
Pazartesi	Sebat, Yenişehir	„
Salı	İstanbul	„
Çarşamba	Merkez	„
Perşembe	Ankara	„
Cuma	Yeni	„
Cumartesi	Halk	„

Çan Kay Şek

Nankin ile Kanton arasında anlaşmazlık olduğunu yalanlıyor

Mareşal Çang Kay Şek ve karısı

Nankin, 9 (A.A.) — Başkumandan Çankayşek dün bir nutuk söylemiş ve Nankin ile Kanton arasında anlaşmazlık bulunduğu hakkındaki japon şayialarını tekzib ederek bu şayiaların Çinde bir iç harb çıkması maksadiyle yapılmış olduğuna işaret etmiştir.

Çankayşek aynı zamanda cenubi garbî Çin ile birlikte Çinin dış sıyasasının ilerdeki seyrini tesbit etmek üzere bir merkezî icra komitesi konferansı hazırlanmakta olduğunu bildirmiştir.

Cenubî Çinde vaziyet karışık

Londra, 9 (A.A.) — Hongkonk'dan bildirildiğine göre, cenubî Çinde hüküm süren vaziyet dolayisiyle ingiliz ve amerikan harb gemileri tayfalarının karaya çıkmaları yasak edilmiştir.

Hongkong garnizonu tetiktedir. ve icabında Şanghaya harekete hazır bulunmaktadır.

Kuangsi ordusu seferberlik ilân etti

Kanton, 9 (A.A.) — Kuangsi ilindeki un nanming'den gelen bir telgrafa göre kuangsi ordusu umumî karargâhı seferberlik emretmiş ve Japonya ile münasebetlerin kesilmiş olduğunu resmen ilân etmiştir.

Kuangsi kuvvetleri ilerliyorlar

Hongkong, 9 (A.A.) — Kuangsideki kuvvetlere mensub dört tümen asker, Hengşovun elli mil cenubu garbisinde kâin Kiyangda toplanmışlardır.

Böylece bu kuvvet Hunan bölgesinde 40 mil ilerlemiş bulunuyor.

Japon ataşemiliteri ile Çank - Kay - Şek arasında bir görüşme

Nankin, 9 (A.A.) — Haber alındığına göre, japon ataşemiliteri general Kita, başkumandan Çankayşek ile, şimalî Çin'deki japon garnizonu ve aynı bölgede papılmakta olan ticaret hakkında mühim bir görüşmede bulunacaktır.

Kanton hükümeti eyaletlerinin hükümete karşı vaziyeti şüpheli

Kanton, 9 (A.A.) — Yünnan Kveyşov Fukien ve Şehuan eyaletleri delegeleri ,hükümetle temas etmek üzere buraya gelmişlerdir. Eyaletlerin hükümete karşı vaziyetleri şüphelidir.

İtalyan bakanları arasında değişiklik

Dış işler müsteşarı B. Suviç de istifa etti

Roma, 9 (A.A. — Kont Ciyano dış bakanlığına, Alfieri basın bakanlığına Lantini korporasyonlar bakanlığına ve Lessana sömürgeler bakanlığına tayin edilmişlerdir. Dış bakanlık müsteşarlığına da istifa eden Suviç yerine Varşova büyük elçisi Bastanini tayin olunmuştur.

Maliye Müfettiş Muavinliği İmtihanı

Maliye Teftiş Heyetinden:

35 lira maaşlı Maliye Müfettiş Muavinliği için 18 Temmuz 1936 tarihinde imtihan yapılacaktır.

Aranılan şartlar şunlardır: A) Memurin kanununun 4 üncü maddesinde yazılı evsafı haiz olmak, B) 1 Kânunnsani tarihinde 30 yaşından fazla olmamak, C) Mülkiye mektebinden (Siyasal Bilgiler okulu), Hukuk Fakültesinden, Yüksek Ticaret ve İktısat mektebinden veya bunlara muadil derecedeki ecnebi mekteblerinden mezun olmak, D) Yapılacak tahkikat neticesinde ahlâk ve seciyesi müsait bulunmak.

İmtihana talib olanlar 14/Temmuz/1936 tarihine kadar Ankarada Maliye Vekâleti Teftiş Heyeti Reisliğine arzuhalla müracaat edeceklerdir. Arzuhala şu evrakın raptı lâzımdır: A) Nüfus cüzdanı ve adresi, B) Kendi el yazılariyle tercümeihâl hulâsası (memuriyette bulunanlar müddet ve sureti hizmetlerine dair resmî vesika raptedeceklerdir.) C) Askerliğini yaptığına dair resmî vesika, (askerlikle alâkası kesilmemiş olanlardan orta ehliyetnameyi haiz veya ehliyetnamesi olmıyanlar imtihana girebilirler, kazandıkları takdirde ancak namzed olarak kabul olunabilirler.) D) Mekteb şehadetnamesi veya tasdiknamesi, E) Sağlam ve yolculuğa mütehammil olduklarına dair hükümet doktorunun raporu.

Talipler yazılı ve sözlü olmak üzere iki imtihana tâbi tutulacaklardır. Yazılı imtihan Ankarada ve İstanbulda ve muvaffak olanların sözlü imtihanı Ankarada yapılacaktır.

İmtihan Programı:

1 — Maliye: A) Büdce (ihzarı, tatbikı, tasdik ve kontrolü) Muhasebei umumiye kanunu, hükümleri, B) Vergi nazariyeleri ve usulleri, vasıtasız ve vasıtalı vergiler, (sedüllü vergiler, veraset ve intikal vergileri, istihlâk üzerinden alınan vergiler, gümrük, inhisarlar, harclar) Türkiyedeki vasıtasız ve vasıtalı vergiler. C) Maliye Vekâletinin merkez ve Vilâyetler teşkilâtı, D) İstikraz nazariyeleri, tahvil, amortisman, Türkiye düyunu umumiyesi,

2 — İktısat: istihsal, tedavül, nakid ve itibar, inkisam ve istihlâk bahisleri)

3 — Malî ve ticarî hesap, basit ve mürekkep faiz, iskonto, faizli hesabı cariler,

4 — Hendese: (satıh ve hacim mesahaları)

5 — Ticarî usul defteri (esaslı ve pratk malûmat).

6 — Hukuk idare, memurin muhakemat kanunu, ceza muhakemeleri usulü kanununun tatbikat usullerine müteallik hükümleri, ceza kanununun memur suçlarına ait kısmı, kanunu medenî ve borclar kanunu ile ticaret kanunlarının maliyeyi alâkadar eden ahkâmı,

7 — Türkiyenin tabiî ve iktısadî cografyası ve tarihi hakkında malûmat,

8 — Ecnebi lisan: (Fransızca, Almanca veya İngilzceden biri).

İmtihan neticesinde Müfettiş Muavinliğine alınanlar 3 sene sonra yapılacak ehliyet imtihanında muvaffak olurlarsa Maliye Müfettisliğine tayin edilecekler ve bir sene stai için Avrupaya gönderileceklerdir. 1—2378 (1277)

Ankara Yüksek Ziraat Enstitüsü Rektörlüğünden:

1 — Ankara Yüksek Ziraat Enstitüsü eczanesi için gerekli olan mikdar ve müfredatı şartnamesinde yazılı bulunan ecza açık eksiltmeye konulmuştur.

2 — 26/6/936 cuma günü saat 16 da Yüksek Ziraat Enstitüsü komisyon odasında ihalesi yapılacaktır.

3 — Muhammen bedel 3200 liradır.

4 — Muvakkat teminat 240 liradır.

5 — Parasız şartnamesini almak istiyenler Daire Müdürlüğüne müracaatları. (1309) 1—2389

TOKAT İCRA DAİRESİNDEN:

GAYRİ MENKUL MALLARIN AÇIK ARTIRMA İLANI

Açık artırma ile paraya çevrilecek gayri menkulün ne olduğu: Ev.

Gayrimenkulün bulunduğu mevki, mahallesi, sokağı numarası: Yaş meydan mahallesi, Ali P. Hamam sokak No. 30

Takdir olunan kıymet: 2300 lira.

Artırmanın yapılacağı yer, gün, saat: Tokat İcra dairesi 17/7/936 cuma günü saat 15.

1 — İşbu gayrimenkûlün arttırma şartnamesi 17/6/936 tarihinden itibaren 932 No, ile Tokat İcra dairesinin muayyen numarasında herkesin görebilmesi için açıktır. İlânda yazılı olanlardan fazla malûmat almak istiyenler, işbu şartnameye ve 935/932 dosya numarasile memuriyetimize müracaat etmelidir.

2 — Artırmaya iştirak için yukarda yazılı kıymetin % 7,5 nisbetinde pey veya millî bir Bankanın teminat mektubu tevdi edilecektir. (124)

3 — İpotek sahibi alacaklılarla diğer alâkadarların ve irtifak hakkı sahiplerinin gayri menkul üzerindeki haklarını hususiyle faiz ve masrafa dair olan iddialarını işbu ilân tarihinden itibaren yirmi gün içinde evrakı müsbitelerile birlikte memuriyetimize bildirmeleri icap eder. Aksi halde hakları tapu sicilliyle sabit olmadıkça satış bedelinin paylaşmasından hariç kalırlar.

4 — Gösterilen günde artırmaya iştirak edenler artırma şartnamesini okumuş ve lüzumlu malûmatı almış ve bunları tamamen kabul etmiş ad ve itibar olunurlar.

5 — Tayin edilen zamanda gayri menkul üç defa bağırıldıktan sonra en çok artırana ihale edilir. Ancak artırma bedeli muhammen kıymetin yüzde yetmiş beşini bulmaz veya satış istiyenin alacağına ruchanı olan diğer alacaklılar bulunupta bedel bunların o gayri menkul ile temin edilmiş alacaklarının mecmuundan fazlaya çıkmazsa, en çok artıranın taahhüdü baki kalmak üzere artırma on beş gün daha temdit ve on beşinci günü aynı saatte yapılacak artırmda, bedeli satış istevenin alacağına rüchanı olan diğer alacaklıların o gayri menkulle temin edilmiş alacakları mecmuundan fazlaya çıkmak şartile, en çok artırana ihale edilir. Böyle bir bedel elde edilmezse ihale yapılamaz. Ve satış talebi düşer.

6 — Gayri menkul kendisine ihale olunan kimse derhal veya verilen mühlet içinde parayı vermezse ihale kararı fesholunarak kendisinden evel en yüksek teklifte bulunan kimse arzetmiş olduğu bedelle almağa razı olursa ona, razı olmaz veya bulunmazsa hemen on beş gün müddetle artırmaya çıkarılıp en çok artırana ihale edilir. İki ihale arasındaki fark ve geçen günler için % 5 ten hesap olunacak faiz ve diğer zararlar ayrıca hükme hacet kalmaksızın memuriyetimizce alıcıdan tahsil olunur. Madde (133)

Hane. Yukarıda gösterilen 17/7/936 tarihinde Tokat icra memurluğu odasında işbu ilân ve gösterilen artırma şartnamesi dairesinde satılacağı ilân olunur. 1—2385

Cümhuriyet Merkez Bankasının

6 Haziran 1936 Vaziyeti

Aktif

		LİRA	LİRA
Kasa:			
Altın safi kilogram	17.072,120	24.013.302,35	
Banknot		10.983.480,—	
Ufaklık		628.282,44	35.625.064,79
Dahildeki muhabirler:			
Türk lirası		1.036.799,67	1.036.799,67
Hariçteki muhabirler:			
Altın safi kilogram	4.398,496	6.186.836,70	
Altına tahvili kabil serbest dövizler		240.516,49	
Diğer dövizler ve borçlu kliring bakiyeleri		19.990.069,99	26.417.423,18
Hazine tahvilleri:			
Deruhte edilen evrakı naktiye karşılığı		158.748.563,—	
Kanunun 6 ve 8 inci maddelerine tevfikan hazine tarafından vaki tediyat		12.064.611,—	146.683.952,—
Senedat cüzdanı:			
Hazine bonoları		3.676.250,—	
Ticarî senedat		8.119.879,63	11.796.129,63
Esham ve tahvilat cüzdanı:			
A - Deruhte edilen evrakı naktiyenin karşılığı esham ve tahvilat (itibarî kıymetle)		34.409.488,83	
B - Serbest esham ve tahvilat		4.295.827,42	38.705.316,25
Avanslar:			
Altın ve döviz üzerine		34.299,39	
Tahvilat üzerine		6.959.314,36	6.993.613,75
Hissedarlar:			4.500.000,—
Muhtelif:			4.449.026,8[illegible]
		YEKÛN	276.207.326,11

Pasif

	LİRA	LİR
Sermaye:		15.000.[illegible]
İhtiyat akçesi:		1.551.[illegible]
Tedavüldeki banknotlar:		
Deruhte edilen evrakı naktiye	158.748.563,—	
Kanunun 6 ve 8 inci maddelerine tevfikan hazine tarafından vaki tediyat	12.064.611,—	
Deruhte edilen evrakı naktiye bakiyesi	146.683.952,—	
Karşılığı tamamen altın olarak ilaveten tedavüle vazedilen	16.000.000,—	162.683.9[illegible]
Türk lirası mevduatı		14.606.9[illegible]
Döviz teahhüdatı:		
Altına tahvili kabil dövizler	3.836.970,29	
Diğer dövizler ve alacaklı kliring bakiyeleri	22.087.424,84	25.924.39[illegible]
Muhtelif:		56.440.89[illegible]
	YEKÛN	276.207.326[illegible]

2 Mart 1933 tarihinden itibaren: İskonto had di % 5 ½ altın üzerine avans % 4½

Ankara bahçeli evler yapı kooperatifi ortakları

Ankara Bahçeli Evler Yapı Kooperatifi Ortaklarına

Statümüzün 23 üncü maddesine göre, ev sipariş edebilmek için, evlerin keşif bedellerinin % 10 unun ihaleden evvel ödenmiş olması lâzım geldiğinden, sipariş edilen evin keşif bedelinin % 10 tutarının 13 haziran 1936 cumartesi öğleye kadar Sümerbank şubesinde açtırılan hususî hesaba yatırılması rica olunur. İdare Meclisi 1—2393

Ankara Valiliğinden:

1 — Muhammen bedeli (4975) liradan ibaret bin teneke benzin ile 500 kilo mobiloil B. B. yağı açık eksiltmiye konulmuştur.

2 — Eksiltme 29/Haziran/936 tarihine rastlıyan pazartesi günü saat 15 de Ankara vilâyeti daimî encümeninde yapılacaktır.

3 — İsteklilerin 733 lira 12 kuruşluk teminat ve Ticaret odası vesikasiyle birlikte 29/Haziran/936 da vilâyet daimî encümenine gelmeleri.

4 — İstekliler benzin evsafına ait şartnameyi vilâyet nafıa müdürlüğünde gözden geçirebilirler. (1308) 1—2382

Soma Hukuk Hakimliğinden

Somanın Karacakaş köyünden Adalı Kasım kızı Fatma ile kocası Çorum vilâyetine bağlı Demirciler köyünden Dıngaz oğullarından Hasan oğlu Hasan aralarındaki ihtar davasında: Davalıya tebliğ edilmek üzere Çorum mahkemesine gönderilen istida suretiyle davetiye Demirciler köyü olmadığından bahisle iade edilmiş olmasına mebni davalının tebliğa salih ikametgâhı olmadığı anlaşılmış ve davacı da başka ikametgâhını bilmediğini söylemiş olduğundan ilânen tebliğat yapılmasını istemiş ve bu istek muvafıkı kanun görülerek Hukuk usulü muhakemeleri kanununun 141 ve 142 inci maddelerine tevfikan ilânen tebliğat yapılmasına karar verilmiş olduğundan yevmi muhakeme tayin kılınan 15/7/936 tarihinde mahkemede hazır bulunması ve yahud bir vekili kanunî göndermesi lüzumu beyan, aksi takdirde gıyab kararı verileceği ilân olunur. 1—2386

İzmir Fuarı Başkanlığından

Kültür park içindeki fuar gazinosunun 1/Eylül/936 tarihinden 30/Ağustos/937 tarihine kadar 11 aylık icarı açık artırmıya konulmuştur. Artırma 24/Haziran/936 çarşamba günü saat 16 da Belediye dairesinde toplanacak fuar komitesince yapılacaktır. İcar bedeli muhammeni 1000 liradır. Şartnameyi ve hususî mukavele şartlarını görmek istiyenlerin belediye dairesindeki fuar bürosuna müracaatları ilân olunur. (147) 1—2392

Matbuat Umum Müdürlüğünden:

Matbuat Umum Müdürlüğü, İstanbulda çıkan yedi gündelik gazeteyi müteahhidin Umum Müdürlüğe bir sene muntazaman teslim etmesi için açık eksiltmiye koymuştur. Şartname parasızdır. Eksiltme 25/Haziran/1936 günü saat 15.30 da Vlâyetler Evinde Umum Müdürlük Satınalma komisyonunda yapılacaktır. Muvakkat teminat 35 lira 10 kuruştur. (1313) 1—2391

M. M. Vekâleti Deniz Satınalma Komisyonu Reisliğinden:

1 — 1/Haziran/936 günü kapalı zarfla yapılan münakasasında talibi çıkmıyan 10.000 ton Rekompoze maden kömürü 22 Haziran 936 pazartesi günü saat 14 te Ankarada Millî Müdafaa Vekâleti binasında kapalı zarfla satın alınması tekrar eksiltmeye konmuştur.

2 — Eksiltmeye girmek istiyenlerin (7950) liralık ilk teminatlariyle ve 2490 sayılı kanuna nazaran icap eden vesikalarla adı geçen gün ve saatte komisyonda hazır bulunmaları.

3 — İsteklilerin teklif mektuplarını eksiltme günü saat on üçe kadar komisyona vermiş bulunmaları.

4 — (670) kuruş bedeli mukabilinde şartnamesini almak istiyenlerin Ankarada Deniz Merkez Satınalma komisyonundan, İstanbulda Kasımpaşa Deniz Levazım Satınalma komisyonundan almaları. (1251) 1—2342

ANKARA BELEDİYE REİSLİĞİ İLANLARI

İLAN

1 — Halde süpürgeci dükkânına talip çıkmadığından yeniden on beş gün müddetle açık artırmaya konulmuştur.

2 — Muhammen bedeli (250) liradır.

3 — Muvakkat teminatı (20) liradır.

4 — Şartnamesini görmek istiyenler her gün yazı işleri kalemine, ve taliplerin de 19 haziran 936 cuma günü saat on buçukta Belediye Encümenine müracaatları. (1253) 1—2318

İLAN

1 — Hâlde 12/32 numaralı dükkânın katî teminatı verilmemesi hasebile ve mukavelesi yapılmadığından ihalesi feshedildiğinden yeniden on beş gün müddetle açık artırmaya konulmuştur.

2 — Muhammen bedeli 815 liradır.

3 — Muvakkat teminatı 65 liradır.

4 — Şartnamesini görmek istiyenler her gün yazı işleri kalemine, ve taliplerin de 19 haziran 936 cuma günü saat on buçukta Belediye Encümenine müracaatları. (1254) 1—2319

İLAN

1 — 400,000 aded Yahşihan parke taşı on bes gün müddetle kapalı zarfla eksiltmeye konulmuştur.

2 — Muhammen bedeli (36000) liradır.

3 — Muvakkat teminatı (2700) liradır.

4 — Şartname ve keşifnamesini görmek istiyenler her gün fen işleri Direktörlüğüne, taliplerin de 19 haziran 936 cuma günü saat on buçukta Belediye Encümenine müracaatları.

5 — Teklif mektuplarının o gün saat dokuz buçuğa kadar behemehal verilmesi lâzımdır. (1255) 1—2320

İLAN

1 — Hâlde 6/42 numaralı dükkânın kat'î teminatı verilmediğinden ve mukavele yapılmadığından ihalesi feshedilmekle yeniden on beş gün müddetle açık artırmaya konulmuştur.

2 — Bedeli icar senevisi (1100) liradır.

3 — Muvakkat teminatı (32,5) liradır.

4 — Şartnamesini görmek istiyenler her gün yazı işleri kalemine, ve taliplerin de 19 haziran 936 cuma günü saat on buçukta Belediye Encümenine müracaatları. (1256) 1—2321

İLAN

1 — Belediye binası altındaki mağazaya talip çıkmadığından yeniden on beş gün müddetle açık artırmaya konulmuştur.

2 — Bedeli icar senevisi 2400 liradır.

3 — Muvakkat teminatı (180) liradır.

4 — Şartnamesini görmek istiyenler her gün yazı işleri kalemine, ve taliplerin de 19 haziran 936 cuma günü saat on bucukta Belediye Encümenine müracaatları. (1257) 1—2322

İLAN

1 — Samanpazarında 5 numaralı dükkâna istekli çıkmadığından yeniden on beş gün müddetle açık artırmaya çıkarılmıştır.

2 — Muhammen bedeli 1300 liradır.

3 — Muvakkat teminatı 97,5 liradır.

4 — Şartnamesini görmek istiyenler her gün yazı işleri kalemine, ve taliplerin de 19 haziran 936 cuma günü saat on buçukta Belediye Encümenine müracaatları. (1258) 1—2323

İLAN

1 — Hâlde 4/46 numaralı dükkâna talip çıkmadığından yeniden on beş gün müddetle açık artırmaya çıkarılmıştır.

2 — Muhammen bedeli (700) liradr.

3 — Muvakkat teminatı (82,5) liradır.

4 — Şartnamesini görmek istiyenler her gün yazı işleri kalemine, ve taliplerin de 19 haziran 936 cuma günü saat on buçukta Belediye Encümenine müracaatları. (1259) 1—2324

Havran Belediyesinden:

20-5-936 tarihinde kapalı zarfla eksiltmesi yapılan elektrik tesisatı için verilen teklifler muvafık görülmemiş olduğundan ihalenin evvelki şerait dairesinde ve Havran Belediyesinde pazarlıkla yapılmasına karar verilmiştir.

Pazarlık 18-6-936 perşembe günü saat on yedididedir. (1152) 1—2164

Kuruluş 1891 **UYANIŞ** Serveti fünun yerine çıkar

44 senedir durmadan çıkmakta olan bu haftalık resimli gazetenin Ankara'da satış yeri AKBA Kitabevidir. Senelik abone 10 lira. Sayısı 20 kuruş

Senirgend Belediye Reisliğinden:

1 — Kasabanın (42200) lira bedeli keşifli su tesisatı kapalı zarf usuliyle eksiltmeye konulmuştur.

2 — İhale yapılacağı yer Senirgend Belediye dairesinde ve Belediye Encümeni tarafından yapılacaktır.

3 — İhale 16 Temmuz 936 perşembe günü saat on beştedir.

4 — Istekliler proje ve haritaları fennî şartname ve eksiltme şartlarını ve fiat cetvellerini görebilmek için Ankara'da Ulus Gazetesi ilân memuru Bay Galipten, İstanbulda İstanbul Belediyesi su işleri direktörlüğünden, İzmirde İzmir Belediyesi Su işleri direktörlüğünden, Senirgend'de Belediye dairesinden ihale gününe kadar bedelsiz görebilirler.

5 — Eksiltme şartnamesinde yazılı şeraiti haiz olan istekliler istenilen evrakı müsbite ve muvakkat teminatlarile birlikte eksiltmeye istirakleri ilan olunur. (1196) 1—2250

Kızılay gaz maske fabrikası ilânı

Fabrikamız ihtiyacı için aşağıda mikdar ve ebadı yazılı ambalaj sandıkları yaptırılacaktır. İsteklilerin sandıkların muhammen bedeli olan 72.000 kuruşun % 7,5 mikdarı teminat akçesiyle 12 haziran 936 cuma günü saat on dörtte Mamakta Gaz maske fabrikası mübayaa komisyonunda hazır bulunmaları.

Cinsi	Mikdarı	
Amblaj sandığı	400 Adet	31 X 33 X 82 Santimetre
Ambalaj sandığı	150 Adet	30 X 31 X 67 Santimetre

1—2377

Kapalı zarf usulile yapağı satışı

Karacabey Harasında Müteşekkil Merinos Yetiştirme Çiftliği Müdürlüğünden:

Çiftliğin altıbin sekiz yüz on dokuz kilo safkan merinos yapağısı ile altı bin yüz on altı kilo yarımkan yapağıların kapalı zarf usulü ile artırmaya konmuştur. Artırma günü 16 haziran 1936 salı günü saat onbeştir. Muhammen kıymet olarak Safkan merinos yapağının kilosuna yetmiş beş kuruş muhammen kıymet takdir olunmuştur. Her ikisi için yedi yüz elli dört lira muvakkat teminat alınacaktır. Arttırma yeri Karacabey harası merkezidir.

İsteklilerin artırma günü teminatlarile ve vesaiklerile birlikte Harada bulunmaları ilan olunur. (1147) 1—2143

Sivas Cumuriyet Müddeiumumiliğinden:

Sivas cezaevinin 937 senesi mayıs nihayetine kadar bir senelik ekmek ihtiyacı beher çifti 960 gram hesabiyle en azı 153.000 ve en çoğu 173000 kilo olarak alınacak olan ekmek yıllık yerli ve sarı baş sert buğdaydan ve fabrikanın ikinci nevi unundan ve belediye narhı üzerinden tenzilâtiyle ihal eedilmek üzere 1 - haziran - 1936 T. den itibaren kapalı zarf usuliyle 20 gün müddetle münakasaya konulmuştur.

Talip olanların % 7 buçuk hesabiyle teminatı muvakkate akçası ve Banka mektubu ile haziranın 20 inci cumartesi günü saat on birde Sivas C. M. U. lik dairesinde müteşekkil komisyona ve daha ziyade malûmat almak istiyenlerin hapisane müdüriyetine müracaatları ilân olunur. (1213) 1—2243

Emlâk ve Eytam Bankasından:

Ankarada İstasyon - Çiftlik asfalt yolunda fidanlık karşısında bulunan arsalar üzerine (Ankara Bahçeli Evler Yapı Kooperatifince) hazırlanarak bu tarihten itibaren isteklilerin meccanen alabilecekleri proje, umumî ve fennî şartname ve hikaları ve tafsilât resimlerine göre beş tip üzerine yüz elli bahçeli evin götürü olarak inşası aşağıdaki şartlar dairesinde kapalı zarfla eksiltmeye konmuştur.

1 — İhale 17.6.1936 çarşamba günü saat on beşte Ankarada Emlâk ve Eytam bankasınca yapılacaktır.

2 — Muhammen bedel (800.000) liradır. Teminat (40.000) lira olup para Millî Bankalar teminat mekubu ,istikrazı dahilî tahvili veya bankaca kabul edilecek kıymette bir gayri menkul olabilir.

3— İşi alan müteahhit ihaleden bir hafta sonra ikinci maddedeki teminatı iki misline iblağa mecburdur. Müteahhit isterse banka teminatın ihale bedelinin yüzde onuna iblağı için sitüasyonlardan tevkifat yapılmasını da kabul eder.

4 — İsteklilerinin evelce en az (200.000) liralık bina inşaatını muvaffakiyetle basarmış olduklarını ve bu vüs'atta inşaatı yapacak malî ve fennî iktidarı haiz bulunduklarını gösterir vesikaları 13.6.1936 tarihine müsadif cumartesi günü öğleye kadar ibraz etmeleri ve bu eksiltmeye iştirak için Emlâk Bankasından hususî vesika almaları lâzımdır. 1—2363

Kilis Belediye Reis liğinden:

1 — Kilis şehrinin hali hazır haritasının tanzimi evelce tahmin edilen bedelle yapmağa talip çıkmadığından şartnamede fiatında tadilat yapılmış ve yeniden açık eksiltmeye konmuştur.

2 — Şehir dahili bir hektar 27, şehir harici bir hektar 6 lira olarak muhammen bedeli 4545 liradır.

3 — Bu işe zit evrak fennı şartname, mukavele müsveddesi. İstiyenlere bu evrak bir lira mukabilinde gönderilir.

4 — Muvakkat teminat 341 liradır.

5 — Eksiltme ve ihale 15.6.936 pazartesi günü saat 15 de belediye encümeni huzurunda yapılacağı ilân olunur. (1217) 1—2266

Jandarma Genel Komutanlığı Ankara Satınalma Komisyonundan:

Yaşları dörtten aşağı ve sekizden yukarı olmamak üzere Arabaya Koşulmaya alışık iki koşum hayvanı pazarlıkla satın alınacaktır. İsteklilerin beğenilirse hemen pazarlığı yapılmak üzere cumartesi pazar gününden başka her gün saat ON ÜÇ ve ON DÖRT arasında Komutanlık kurağında (Yenişehirde Jandarma Umum Kumandanlığı binasında) satınalma Komisyonuna baş vurmaları. (1231) 1—2296

MİLLÎ MÜDAFAA VEKÂLETİ SATIN ALMA KOMİSYONU İLÂNLARI

BİLİT

1 — Kayseride kalorifer tesisatı yaptırılacaktır.

2 — Bu işle meşgul firmalar tesisat yapılacak mahallin plânlarını görmek üzere hergün ve bu plânlara göre tesisat plânile keşfini ve tekliflerini 16 - 6 - 936 salı gününe kadar M. M. Vekâleti Hava İnşaat şubesine vermeleri. (1202)

BİLİT

273 Km. GALVANİZLİ DEMİR TEL
2250 Tane MÜCERRİT FİNCAN
2250 „ DÜZ FİNCAN DEMİRİ

Yukarda cins ve mikdarı yazılı üç kalem muhabere malzemesinin açık eksiltmelerine istekli çıkmadığından bu defa pazarlığa konmuştur. Hepsinin tutarı: 3278 lira 40 kuruştur. Evsaf ve şartnameler komisyonumuzdan parasız alınacaktır. İhalesi: 12-6-936 cuma günü saat onbirdedir. İlk Teminatı: 245 lira 88 kuruştur. Eksiltmeye gireceklerden ilgili olanlar 2490 sayılı kanunun 2,3 cü maddelerinde istenen belgeler ile birlikte ihale gün ve vaktinde M. M. V. satın alma komisyonuna gelsinler. (1156) 1—2147

BİLİT

500 tane yatağı ile birlikte buğu marpucu başlığı müteahhit nam ve hesabına açık eksiltme usulü ile alınacaktır. Hepsinin tutarı 830 liradır. Evsaf ve şartname komisyonmuzdan alınacak ve nümune görülecektir. İhalesi: 13-6-936 cumartesi günü saat 11 dedir. İlk teminatı: 62 lira 25 kuruştur. Eksiltmeye gireceklerden ilgili olanlar 2490 sayılı kanunun 2,3 cü maddelerinde istenen belgeler ile birlikte ihale gün ve vaktinde M. M. V. satınalma komisyonuna gelsinler. (1155) 1—2146

Asekerî mekteblere talebe alınıyor

1 — 936 - 937 ders senesi için Kuleli, Maltepe ve Bursa Askerî liseleriyle, Kırıkkaledeki Askerî Sanat lisesine ve Konya, Erzincan Askerî orta mekteplerine talebe alınacaktır.

2 — Kabul şartları Askerî lise ve orta mektepler talimatında yazılıdır. Bu talimat Askerî mekteplerde ve askerlik şubelerinde görülebilir.

3 — İsteklilerin aşağıda yazılı hususuları da göz önünde bulundurmaları lâzımdır.

A) Bütün mekteplerde kaydükabul 1/Temmuz/936 da başlar ve 10/Ağustos/936 da biter. Müsabaka imtihanı da 15/Ağustosla 21 Ağustos arasında yapılır.

B) Mekteplilerin bulundukları yerler haricindeki mevkilerde oturan isteklilerin 10/Haziran/936 dan 31/Temmuz/936 tarihine kadar bulundukları yerlerin Askerlik şubelerine müracaat etmiş olmaları lâzımdır.

C) Kabul şartlarını taşıyan istekliler evrakını tamamlayıp Askerlik şubeleri vasıtasiyle mektebe göndermeleri ve mekteblerden davet vaki olmadan hiç bir istekli mektebe gitmemelidir

D) Müsabaka imihanına girmek için davet edilen isteklilerin imtihan yapılacak yere kadar gitmek ve imtihanı kazanmayınca geri dönmek için yapacakları masraflar tamamiyle istekliye aittir. Bunun için de gidiş ve dönüş masrafını beraber götürmesi lâzımdır.

E) İstekli mektebe kabul edilmediği takdirde hiç bir hak iddia edemez ve bir sene terki tahsili olanlar da mektebe alınmazlar.

4 — Mektepler leylî ve meccanîdir. Talebenin iaşesinden başka giydirilmesi, techizatı ve kitabları mektebe aid olduğu gibi ayrıca her ay bir miktar maaş da verilir.

5 — Askerî liseleri muvaffakıyetle bitirenlerden arzu edenler müsabaka imtihanına girerek kazandıkları takdirde mühendis ve fen memuru yetiştirlmek üzere Avrupaya tahsile gönderilir. (1306) 1—2380

Etlik Merkez Lâboratuvarları Direktörlüğünden:

Müessesede mevcut tecrübe hayvanlarile serom beygirleri için asgarî 15000 azamî 25000 kilo yeşil yonca pazarlığa konulmuştur. Tahmin edilen bedeli 562 lira 50 kuruştur. İhalesi 22-6-936 pazartesi günü saat 15 dedir. Şartnamesi Müdüriyetten bedelsiz verilir. Taliplerin 2490 sayılı kanunda yazılı şartlar dahilinde ve muayyen olan günde 42 lira 50 kuruşluk teminatlarile birlikte Ziraat Vekâleti Muhasebe Direktörlüğünde toplanacak olan komisyona gelmeleri. (1250) 1—2314

İstanbul Cumuriyet Müddei Umumiliğinden:

İstanbul ceza ve tevkif evleri için 1. 6. 936 gününden 1-6-937 gününe kadar satın alınacak 440400 kilodan ibaret ve beher çifti 960 gramdan 458750 çift birinci nevi ekmek kapalı zarfla eksiltmeye konmuştur. Muhammen bedel 49545 liradır. Muvakkat teminat 3716 liradır.

İstekliler şartnameyi tatil zamanlarından maada her gün İstanbul Müddeiumumiliği Levazım dairesinde görebilirler. Eksiltme 17-6-936 çarşamba günü saat 14 de İstanbulda yeni postahane binasında İstanbul C. Müddeiumumiliği Levazım Dairesinde yapılacaktır. Eksiltmeye gireceklerin zarflarını eksiltme saatından bir saat evveline kadar İstanbul Adliye Levazım Dairesinde toplanacak komisyon riyasetine numaralı makbuz mukabili bizzat vermeleri ve yahut dış zarfı mühür mumu ile kapatılmış ve ismile açık adresinin ve hangi işe aid olduğunun yazılması şartile aynı saate kadar iadeli teahhütlü olmak üzere mektupla göndermeleri ilan olunur. (2988) 1—2285

Türk Hava Kurumu

PİYANGOSU

Şimdiye kadar binlerce kişiyi zengin etmiştir.

2. ci Keşide 11 Haziran 936 dadır.

Büyük ikramiye: 30.000 Liradır

Ayrıca: 15.000, 12.000, 10.000, liralık ikramiyelerle (20.000,) liralık bir mükâfat vardır

Ereğli kömür havzası sağlık Komisyonu Başkanlığından:

Havza sağlık teşkilâtının Eczayı tıbbiye ihtiyacı "17000" lira muhammen kıymet üzerinden kapalı zarf usulile ve on beş gün müddetle eksiltmeye konulmuştur.

İsteklilerin 11-6-936 perşembe gününe kadar Zonguldakta Sağlık teşkilâtımız başkanlığına teklif mektupları ve muvakkat teminat akçesi olan 1275 liralık nakdî veya banka teminat mektubu göndermeleri ve teklif mektuplarında şartname hükümlerinin tamamen kabul olunduğunu sarahaten kayıt etmeleri lâzımdır.

İsteklilerin Türk Vatandaşı olmaları gerektir. Şartnameler İstanbulda 4 ncü Vakıf hanında üçüncü kat, İktısat Vekâleti Maden İrtibat Memurluğundan, Zonguldakta Sağlık Komisyonu Başkanlığından parasız alınır. (2864) 1—2163

Denizli Vilâyeti Daimî Encümeninden

Denizlide Uçancıbaşı mahallesinde hususî idareye aid (panduzoplus fabrikası demekle meşhur) fabrika ve imalâthane binası, imalâthanede bulunan ve nevileri ve ne işde kullanıldığı kaimeye bağlı cetvelde yazılı olan makina ve aletiyle birlikte 4158 metre murabbaı yeri muhtevi binanın mülkiyeti satılmak üzere kapalı zarf usulü ile ve şartnamesi dairesinde 28 gün müddetle artırmaya konulmuştur.

1 — Muhammen kıymeti (15000) lira ve muvakkat teminat akçesi (1125) liradır.

2 — İhale 17 Haziran 936 çarşamba günü saat 15 de Denizli vilâyeti Daimî encümeninde yapılacaktır.

3 — Şartname bedelsiz olarak Denizli encümen kaleminden tedarik edilir.

İstekliler teklif mektuplarını ve 1125 liralık muvakkat teminatlarını 2490 sayılı kanunun 32 inci maddesindeki sarahat dairesinde aynı günde ve muayyen saatten bir saat evele kadar makbuz mukabilinde Denizli İlbaylığına teslim etmiş bulunacaklardır. Posta ile gönderilecek mektupların nihayet ikinci maddede yazılı saate kadar gelmiş olması ve dış zarfların mühür mumu ile iyice kapatılmış bulunması lâzımdır. Postada olan gecikmeler kabul edilemez.

5 — İhale 2490 sayılı artırma, eksiltme ve ihaleler hakkındaki kanuna göredir.

6 — Şartname örneği Denizli encümen kalemindedir.

7 — İhale bedeli üç taksittedir. Yıl içinde ödenecektir.

8 — İlân ücretiyle pul ve sair masraflar alana aittir.

(1372) 1—2198

Yataklı Vagonlar Kontrolu

Elektrik münakasası ilânı:

Fethiye Belediyesinden:

1— Nafia Vekâletinden tasdikli proje, keşifname ve şartnamesi mucibince Fethiye kasabasında Elektrik tesisatı yapılması 10/5/936 tarihinden 24/6/936 tarihine kadar 45 gün müddetle ve kapalı zarf usuliyle eksiltmeye konmuştur.

2— Eksiltme 24/6/936 çarşamba günü saat 11 de Fethiye belediye dairesinde müteşekkil belediye encümeninde yapılacaktır.

3— Tahmin edilen bedel 4520 liralık santral binası inşası ve ağaç direkler hariç olmak üzere 16301,05 liradır.

4— Muavkkat teminat mikdarı 1222,58 liradır.

5— Proje ve teferruatı, fennî ve hususî şartname ve mukavelename projesi suretleri İstanbul Taksim İstiklâl Apartmanında elektrik mühendisi Hasan Haletten parasız alınabilir. Ve Fethiye belediyesinde de görülebilir.

6— Teklif mektupları şu vesikaları ihtiva edecektir :

A — İstekli bir şirket olduğu takdirde sicilde kaydı olduğu ve halen faaliyette bulunduğuna dair bu eksiltmenin ilânı tarihinden sonra alınmış resmî bir vesika Şirket sirkülleri veya noterlikten musaddak vekâletnamesi,

B — Muvakkat teminat makbuzu veya bank mektubu,

C — Bu güne kadar en aşağı 16500 liralık bir elektrik tesisatını muvaffakıyetle bitirdiğine dair kabul raporu veya musaddak sureti,

İsteklilerin eksiltme şartnamesi mucibince tanzim edecekleri teklif mektuplarını eksiltme saatından bir saat evveline kadar belediye riyasetine vermeleri veya bu saata yetişmek üzere göndermeleri ilân olunur. (2551) 1 — 1921

Kapalı zarf usulile yapağı satışı

Karacabey Harası Müdürlüğünden:

Haranın yüz altmış kilo safkan ve altı bin yirmi iki kilo yarımkan ve iki bin sekiz yüz yirmi dört kilo kıvırcık yapağıları kapalı zarf usulile artırmaya konmuştur. Artırma günü 16 haziran 936 salı günü saat onbeştir. Muhammen kıymet olarak safkan Merinos yapağısının kilosuna seksen yarımkan merinos yapağısının kilosuna yetmiş beş kıvırcık yapağısının kilosuna altmış kuruş muhammen kıymet takdir olunmuştur. Her üçü için (dört yüz seksen) lira muvakkat teminat alınacaktır.

Artırma yeri Karacabey Harası Merkezidir. İsteklilerin artırma günü teminatlarile ve vesaiklerile birlikte Harada bulunmaları ilan olunur. (1148) 1—2145

Mavi ve Ozalid kâğıtları üzerine **PLAN KOPYALARI** süratle yapılır
Halil Naci Mıhcıoğlu ticaretevi **Tel. 1230**

ANKARA LEVAZIM ÂMİRLİĞİ SATIN ALMA KOMİSYONU İLANLARI

1 — Ankara garnizonundaki askerî mektepler ile askerî hastahaneler ihtiyacına sarfedilmek üzere 72000 kilo süt 12-6-936 tarihine müsadif cuma günü saat onbeşte kapalı zarfla eksiltmeye konulmuştur.

2 — Münakasası: Ankara levazım amirliği satın alma komisyonunda yapılacaktır. Şartnamesi komisyonumuzda her gün parasız görülür.

3 — Südün tutarı 12600 lira olup teminatı muvakkatesi 945 liradır. Münakasaya gireceklerin teminatı muvakkate makbuzları ile teklif mektuplarını ihalenin yapılacağı belli gün ve saatten en az bir saat evel komisyona vermiş bulunacaklardır.

4 — İsteklilerin kanunun 2. 3. üncü maddelerinde istenilen vesaikle beraber komisyonumuza müracaatları. (1159) 1—2152

İLAN

Tümen birlikleri için 29750 kilo sade yağı 15-6-936 saat onbeşte kaaplı zarfla alınacaktır. Muhammen bedeli 19339 lira ilk teminatı 1451 liradır. Teklif mektupları saat ondörde kadar kabul edilir. İsteklilerin şartnamevi görmek üzere her gün ve eksiltmeye iştirak için belli gün ve saatte kanunun 2 ve üçüncü maddelerindeki vesaikle birlikte Lüleburgaz tümen satın alma komisyonunda bulunmaları. (1108) 1—2113

İLAN

1 — Ankara garnizonundaki askerî hastahaneleri ile askerî mektepler ihtiyacına sarfedilmek üzere 47000 kilo yoğurt 11-6-936 tarihine müsadif perşembe günü saat onbeşte kapalı zarfla münakasaya konulmuştur.

2 — Münakasası Ankara levazım amirliği satın alma komisyonunda yapılacaktır. Şartnamesi komisyonumuzdan her gün parasız görülür.

3 — Yoğurdun tutarı 8225 lira olup teminatı muvakkatesi 616 lira 87 kuruştur. Münakasaya gireceklerin teminatı muvakkate makbuzları ile teklif mektuplarını ihalenin yapılacağı belli gün ve saatten en az bir saat evel komisyona vermiş bulunacaklardır.

4 — İsteklilerin kanunun 2. 3. üncü maddelerinde istenilen vesikalarla birlikte komisyona müracaatları. (1158) 1—2151

İLAN

1 — İstanbul komutanlığına bağlı kıtaatın senelik ihtiyacı olan 201700 kilo sığır eti kapalı zarf ile 24.6.936 çarşamba günü saat 15.30 da alınacaktır. Muhammen tutarı 70595 liradır ilk teminatı 4780 liradır şartnamesi 250 kuruş mukabilinde verilir. Ve Komisyonumuzda her gün öğleden evel görülebilir. İsteklilerin ilk teminat makbuzu veya mektupları ile 2490 numaralı kanunun 2. 3. üncü maddelerinde yazılı vesaikle beraber ihaleden en az bir saat evveline kadar teklif mektuplarını fındıklıdaki komutanlık satın alma komisyonuna vermeleri. (1248) 1—2306

İLAN

1 — İstanbul komutanlığına bağlı kıtaat ile Gümüşsuyu hastahanesinin senelik ihtiyacı olan 57000 kilo koyun eti kapalı zarfla 24-6-936 çarşamba günü saat onbeşte alınacaktır. Muhammen tutarı 25650 liradır. İlk teminatı 1924 liradır. Şartnamesi 250 kuruş mukabilinde verilir. Ve komisyonumuzda her gün öğleden evelde şartnamesi görülebilir. İsteklilerin ilk teminat makbuz veya mektupları ile 2490 numaralı kanunun 2. 3. üncü maddelerindeki vesaikle beraber ihaleden en az bir saat evveline kadar teklif mektuplarını Fındıklıdaki komutanlık satın alma komisyonuna vermeleri.
(1247) 1—2305

İLAN

İdareleri İstanbul levazım amirliğine bağlı müesseseler için 147 ton sığır etine kapalı zarfla verilen fiat vekâletce pahalı görüldüğünden pazarlığı 11 - 6 - 936 perşembe günü saat onbeşte Tophanede satınalma komisyonunda yapılacaktır. Sığır etinin tahmin bedeli beher kilosu 35 kuruştur. İlk teminatı 2822 lira 50 kuruştur. Şartnamesi 257 kuruş mukabili komisyondan alınır. İsteklilerin belli saatte kanunî vesikaları ile beraber komisyona gelmeleri. (1288) 1—2370

İLAN

Komutanlık birlikleri hayvanatı için 330.000 kilo yulaf veya arpadan ucuz fiat teklif edilen 16 haziran 936 salı günü saat 15 de kapalı zarfla alınacaktır. Muhammen tutar 17325 arpanın 14025 liradır. İlk teminatı yulafın 1300 arpanın 1053 liradır. Şartnamesi her gün öğleden evel komisyonumuzda görülebilir. İsteklilerin ilk teminat makbuz veya mektupları ile beraber 2490 sayılı kanunun 2. 3. üncü maddelerindeki vesaikle birlikte belli gün ve ihaleden en az bir saat eveline kadar teklif mektuplarını Fındıklıdaki komutanlık artırma eksiltme komisyonuna vermeleri. (1219) 1—2260

İLAN

İdareleri İstanbul levazım amirliğine bağlı müesseseler için 321 ton koyun etine kapalı zarfla verilen fiat vekâletce pahalı görüldüğünden pazarlık 11 - haziran - 936 perşembe günü saat ondört buçukta Tophanede satın alma komisyonunda yapılacaktır. koyun etinin tahmin edilen bedeli beher kilosu 45 kuruştur. İlk teminat 8472 lira 50 kuruştur. Şartnamesi 722 kuruş bedelle komisyondan alınır isteklilerin kanunî vesikalarla belli saatte komisyona gelmeleri. (1289) 1—2371

İLÂN

Garnizon ertanının ihtiyacı için 10200 kilo kabak ve 3400 kilo taze fasulya 11/6/936 tarihinde pazarlıkla alınacağından isteklilerin Ankara levazım âmirliği satınalma komisyonuna gelmeleri. (1310) 1—2388

Bursa Urbaylığından:

Soğuk hava deposu inşası:

Bursa mezbahasında yapılacak (18811 lira keşif bedelli) soğuk hava deposunun inşaatı kapalı zarf usuliyle eksiltmeye konulmuştur. Eksiltme ve üstermesi 18-6-936 perşembe günü saat 16 da yapılacaktır. Eksiltme kâğıdlarının takımı 94 kuruş karşılığında verilir. İstekliler, 2490 sayılı kanuna göre eksiltmeye girebilmek ehliyetini haiz olacak ve bu işlere aid fennî ehliyet, ihtisas ve ticaret sicil ve malî itibar vesikalarını haiz olacaktır. İstekliler, bütün şartları anlamak için her iş saatinde uray baş mühendisliğine ve 2490 sayılı kanunun 32, 33 ve 34 üncü maddelerine uyarak 1411 liralık teminatlarını ve teklifnamelerini tevdi ederek üsterme saatinde uray komisyonuna müracaat etsinler. (1221) 1—2263

Ankara Valiliğinden:

Muhammen bedeli 20751 liradan ibaret bulunan Ankara merkez kazası taş, kum ve saire rüsumu için kapalı zarfla yapılan artırmada teklif edilen bedel lâyık hadde görülmediğinden 1-6-936 tarihinden itibaren pazarlıkla isteklisine ihalesi yapılmak üzere ihale müddeti 30 gün uzatılmıştır.

İsteklilerin her perşembe ve pazartesi günleri saat 15 de 1556 lira 33 kuruşluk teminat makbuz veya mektupları ve itibarı malî vesikalarile vilâyet daimî encümenine ve şartnameyi görmek istiyenlerin her gün hususî muhasebe müdürlüğüne müracaatları ilan olunur. (1266) 1—2329

Satılık Ev Ve Arsa

Yenişehirde Sıhat Bakanlığı karşısında iki bina yapmağa elverişli 440 metre murabbaı arsa ile Yenişehirde Kocatepede yedi odalı bütün konforu havi bir ev satılıktır.
1888 No. ya telefon edilmesi 1—2366

Eczacı kalfası aranıyor:

Ankara Merkez eczanesine müracaat
1—2256

Satılık arsalar

Yenişehirde Atatürk bulvarında eski Sıhhat yurdu bitişiğinde ve Selânik caddesinde Maliye şubesi karşısında.
Telefon 2123 e müracaat.
1—1155

Saçları dökülenler

KOMOJEN KANZUK
Saç Eksiri

Saçların dökülmesine ve kepeklenmesine mâni olur. Komojen saçların köklerini kuvvetlendirir ve besler. Komojen saçların gıdasıdır. Tabiî renklerini bozmaz Hafif bir rayihası vardır Komojen kanzuk saç eksiri maruf eczanelerle ıtriyat mağazalarında bulunur.

LİNİMANTOL KANZUK: ROMATİZMANIN KATÎ DEVASIDIR

YAZI

Atıfbey mahallesi ile İsmetpaşa mahallesi arasında Çankırı caddesinde cüzdanımın çinde bulunan ehliyetname, evlenme, numaralarım ile temyiz mahkemesinden aldığım numarayı kaybettim. Yenilerini alacağımdan eskilerinin hükmü yoktur.
Çankırılı Hamdi oğlu
1—2381 bahçıvan Neşet

İLAN ŞARTLARI

Sayıfa	Beher Santimi	Sayıfa	Beher Santimi
2	300	3	200
4	150	5	100
6	80	7	40
8	30		

kuruştur.

1 — Hayır işlerine ve yeni çıkan kitaplara aid ilânlardan % 15 tenzilât yapılır.

2 — Zayi ilân bedelleri maktu yüz otuz kuruştur.

3 — Tebrik, tesekkür, evlenme, vefat ve katı alâka ilânlarından maktuan beş lira alınır.

ABONE ŞARTLARI

Müddet	Dahilde	Hariçte
Seneliği	17 Lira	30 Lira
6 Aylığı	9 „	16 „
3 Aylığı	5 „	9 „

Posta ücreti gönderilmiyen mektublara cevab verilmez.

İmtiyaz sahibi ve Başmuharriri Falih Rıfkı ATAY

Umumî Neşriyatı İdare eden Yazı İşleri Müdürü Nasuhi BAYDAR

Çankırı caddesi civarında Ulus Basımevinde basılmıştır.

Ankara Valiliğinden:

Mahallesi	Sokağı	Kapu No.	Metruke No.	Cinsi	Müştemilatı	Aylık Muhammen bedeli Lr.	Kr.	Dipozit miktarı Lr.	Kr.
Vattarin	Vattarin	16 1992	119	Ev	4 oda, taraça; halâ				
		15			mutbah, odunluk	25	00	22	5
„	Banik oğlu	2057	144	„	2 oda, boşluk, halâ				
		4			mutbah odunluk bahç	20	00	18	0
Boyacı Ali	Boyacı Ali	5458	247	„	2 oda 1 sofa halâ				
Tellal karaca mescidi	Şamlı oğlu	15			mutbah	20	00	18	0
		5346	292	„	3 oda bir mutbah				
		22			1 halâ 1 odunluk	15	00	13	5
İçhisar	Mekteb	27	311	„	2 oda 1 mutbah				
İç Kale Kethuda	Kaledibi	5			1 halâ 1 sofa	15	00	13	5
	gençkapu	65	365	„	1 oda 1 halâ	5	00	4	5

Yukarda mahalle sokak kapu ve metruke numaralariyle müştemilatı ve aylık bedeli icarı muhammenleri yazılı evler 11-6-936 perşembe günü saat 14 de açık artırma suretiyle mayıs 937 gayesine kadar icara verilecektir.

İsteklilerin şeraiti öğrenmek ve pey sürmek üzere sözü geçen gün ve saatte hizalarında gösterilen dipozito makbuzlariyle defterdarlıkta kurulan komisyona müracaatları. (1143) 1—2121

Ankara Valiliğinden:

Mahalle veya mevkii	Sokağı v caddesi	Kapu No.	Metruke No.	Cinsi	Aylık muhammen bedeli icarı Lr.	Kr.	Dipozito Miktarı Lr.	Kr.
İstasyon	Arka	20 440	40	Kârgir mağaza	20	00	18	00
		22						
„	„	441	41	„	20	00	18	00
		8						
„	Depolar	1	49	Anbar	9	00	8	10
„	„	8	50	Anbar ve ahur	14	00	12	60
		3-A						
„	„	162	Bila	Kârgir mağaza	30	00	27	00
„	„	1						
		166	Bila	Kârgir dükkân ve oda	30	00	27	00

Yukarda mahalle sokak kapu ve metruke numaralariyle müştemilatı ve aylık bedeli icarı muhammenleri yazılı gayrı menkuller 11-6-936 perşembe günü saat 14 de açık artırma suretiyle mayıs 937 gayesine kadar icara verilecektir.

İsteklilerin şeraiti öğrenmek ve pey sürmek üzere sözü geçen gün ve saatte hizalarında gösterilen dipozito makbuzlariyle defterdarlıkta kurulan komisyona müracaatları. (1144) 1—2122

D. D. YOLLARI VE LİMANLARI UMUM MÜDÜRLÜĞÜ S. A. KOMİSYONU İLANLARI:

İLAN

Muhammen bedeli 496400 lira olan 50000 ton yerli maden kömürü 18.6.1936 perşembe günü saat 16.30 da kapalı zarf usulü ile Ankarada idare binasında satın alınacaktır. Bu işe girmek istiyenlerin 23606 liralık muvakkat teminat ile kanunun tayin ettiği vesikalarla 7.5.936 tarih ve 3297 No. lu resmx gazetede münteşir talimat veçhile alınacak ehliyet vesikasını tekliflerini aynı gün saat 15,30 a kadar komisyon reisliğine vermeleri lâzımdır.

Şartnameler 2482 kuruş bedel mukabilinde Ankara ve Haydarpaşa veznelerinde satılmaktadır. (1226) 1—2273

İLAN

Muhammen bedeli (29750) lira olan 70 ton üstüpü 26.6.936 cuma günü saat 15,30 da kapalı zarf usulü ile Ankarada idare binasında satın alınacaktır.

Bu işe girmek istiyenlerin (2231,25) liralık muvakkat teminat ile kanunun tayin ettiği vesikalarla 7.5.936 tarih ve 3297 numaralı resmî gazetede münteşir talimat veçhile alınacak ehliyet vesikasını tekliflerileri ile birlikte aynı gün saat 14.30 a kadar komisyon reisliğine vermeleri lâzımdır.

Şartnameler 149 kuruş mukabilinde Ankara ve Haydarpaşada idare veznelerinode satılmaktadır. (1227) 1—2274

İLAN

Muhammen bedeli 14407 lira olan muhtelifülcins elektrik malzemesi ve gloplar (6. 7. 1936) pazartesi günü saat (15,30) da kapalı zarfla Ankarada idare binasında satın alınacaktır.

Bu işe girmek istiyenlerin 1080,52 liralık muvakkat teminat ile kanunun tayin ettiği vesikaları ve resmî gazetenin 7. 5. 1936 T. ve 3297 No lu nüshasında intişar etmis olan talimatname dairesinde alınmış ehliyet vesikasını ve tekliflerini aynı gün saat 14,30 a kadar komisyon reisliğine vermeleri lâzımdır.

Sartnameler parasız olarak Haydarpaşada Tesellüm ve sevk müdürlüğünde, Ankarada malzeme dairesinde dağıtılmaktadır.
(1235) 1—2311

İLAN

Muhammen bedeli 46426 lira olan muhtelif makkab kalemleri, klavuzlar, raybalar ve saire 23-7-1936 parşembe günü saat 15,30 da kapalı zarf usulü ile Ankarada idare binasında satın alınacaktır.

Bu işe girmek istiyenlerin 3481,95 liralık muvakkat teminat ile kanunun tayin ettiği vesikaları ve 7-5-1936 g. 3297 no. lu resmî gazetede münteşir talimat vechile alınacak ehliyet vesikasını teklifleriyle birlikte aynı gün saat 14,30 za kadar komisyon reisliğine vermeleri lâzımdır.

Şartnameler 232 kurus mukabilinde Ankara ve Haydarpasa veznelerinden alınabilir. (1203) 1—2358

Ankara Elektrik Şirketinden:

Şirketimiz evrak kalemine bir memur alınacaktır. İsteklilerin türk tabaasından olması, almanca bilmesi ve tüccarî müesseselerde çalışmış olması şarttır.

İstekliler ellerindeki vesaikle Yenişehir'deki şirket merkezine müracaat etmelidirler. 1—2394

As. Fb. U. Md. Satın Alma Komisyonu İlânları

700 TON MAZOT

Tahmin edilen bedeli (38500) lira olan yukarıda mikdarı ve cinsi yazılı malzeme Askerî fabrikalar umum müdürlüğü satınalma komisyonunca 26/Haziran/936 tarihinde cuma günü saat 15 de kapalı zarf ile ihale edilecektir. Şartname (Bir) lira 95 kuruş mukabilinde komisyondan verilir. Taliplerin muvakkat teminat olan (2887) lira 50 kurusu havi teklif mektuplarını mezkûr günde saat 14 e kadar komisyona vermeleri ve kendilerinin de 2490 numaralı kanunun 2. ve 3. maddelerindeki vesaikle mezkûr gün ve saatte komisyona müracaatları (1262) 1—2379

Satılık arsa

Aşağı Ayrancıda Alman sefareti arkasında yapılacak olan Büyük Millet Meclsine yakın mahalde 2000 metre murabbaı arsa satılıktır. Talib olanlar maliye vekâletinde umum evrak müdürü B. Mehmede müracaat etmeleri. 1—2384

Kiralık ev

Yenişehirde Fidanlık karşısında Balk sokağında (11 A) No. lu kullanış, konför, lük, dört oda 60 lira. 1—2390

Kolleksiyon aranıyor

Ulus gazetesinin 934 yılı ile altı aylığını arayorum.
Hukuk Fakültesi 2084 Kemale müracaat. 1—2383

ZAYİ

Ankara defterdarlığından 1077 kayıt numarasiyle almakta olduğum maaş kuponumu ve mührümü zayi ettim. Yenisini yaptıracağımdan hükmü olmadığını ilân ederim. 1—2387
İbrahim Naşid kızı Meliha

YENİ **SİNEMALAR** KULÜP

Bugün 2, 4, 6, matinelerinde
Bir kış gecesinin rüyası
Canlandıran
Unutma beni filminin sevimli yıldızı MAGDA SHNEİDER

GECE
Profesör Zâti Sungur tertip ettiği yep yeni bir program gösterilecektir

BUGÜN BU GECE
Zevk Gemisi
Gene Raymond
Nancy Caroll
Muhteşem ve göz alıcı sahnelerle muazzam bir revü filmi