Çarşamba
1
1. Kânun 1937
YIL: 21-3
Sayı: 7146-1236

KURUN

İSTANBUL — Ankara Caddesi
Posta kutusu: 46 (İstanbul)

Telgraf adresi: Kurun . İstanbul
Telef. 21413 (Yazı), 24370 (İdare)

Bugün 12 sayfa
Sayısı heryerde
100 para

Hataydaki oyunların içyüzü anlaşıldı

Fransa delegesi hıristiyanlara "Memleketi gene Fransa idare edecek„ demiş!

Ekalliyetleri Türklere düşman etmek isteyen Garo hep tahrik edici nutuklar söylemiştir

Şam, 30 (Hususî) — Hatayda yapılan tazyikleri idare eden delege Roje Garo'nun birçok dolapları açığa çıkmıştır.

Garo ilk zamanlarda sözde bitaraflığını muhafaza eder bir şekilde hareket ettikten sonra Sancakta tahrikçi rolünü oynamaya başlamıştır. Bilhassa Hıristiyanlar, Çerkesler, Kürtler ve Araplar arasındaki faaliyeti dikkate lâyık safhalar geçirmiştir. Ekalliyetleri Türklere karşı cephe vücuda getirmeğe teşvik eden Garo Hıristiyanları Türkler aleyhine tahrik eden tek adamdır.

Hıristiyanları Türklerle anlaşmaktan men için onların şeflerine birçok emirler vermiş ve bu emirlerden sonra köylerini ziyaret etmiş, bazı tezahürlerin yapılmasını tasvip etmiştir. Bugün bunlardan birkaçını bildiriyorum:

İntihabatta Hıristiyanların herhangi bir şekilde Türklerle anlaşmalarına mani olmak için efkârı umumiyeyi tağşiş etmeyi usul ittihaz etmiştir. Nitekim İskenderunda Ogüs Sasavi ve Kayser Veiğ ile görüşürken: "Meclis için namzetliklerinizi koyunuz, Fransa eskiden olduğu gibi, memleketi idare edecektir" demiştir.

Delegenin bu sözleri İskenderunda halk arasında efkârı karıştırmak gayesine matuftur.

Sancağın Fransızlarda kalacağı hakkındaki mütalealarını takviye etmek için de kendisinin seçtiği birtakım adamları istidalarla Milletler Cemiyeti heyeti âzasına müracaata sevkeylemiştir. Belediye reisi Niksia Filip, Anton Filip, Edvar non Marsel, Balit ve İlyandan mürekkep bir heyet Fransız mandasının on sene daha Sancakta devamına yahut bir Fransız hâkiminin tayinini temin etmek için müracaat etmişlerdir.

Heyeti teşkil edenler de ötedenberi İskenderunda kalan memurların bendeliklerini yapan, Türkler değil, Türk olmayanlar arasında da itibarı olmayan, yalnız mensuplara dayana-

(Sonu Sa. 4 Sü. 4)

Hatay'ın yeni müstakil idaresi kabul edildiği zaman Türk gençlerinin yaptığı heyecanlı nümayiş..

Güzel Antakyanın genel görünüşü...

Atatürk Ve Başvekil

Aldıkları telgraflara Teşekkür ediyorlar

Ankara 30 (A.A.) — *Riyaseticumhur Umumi Kâtipliğinden:*

Hatayda yeni rejimin meriyete girmesi münasebetiyle, Reisicumhur Atatürk, yurdun içinden ve dışından kardaşların ve Hataylı ırkdaşların büyük sevinç ve heyecanını bildiren binlerce telgraflar almışlardır.

Bundan çok mütehassis olan Atatürk teşekkürleri ile refah ve saadetlerinin Anadolu Ajansı vasıtasıyla ve iblâğını emir buyurmuşlar.

Başvekilin Teşekkürleri

Ankara, 30 (A.A.) — Başvekil Celâl Bayar, Hataydan ve Hatay ahalisinden gelen ve Türkiyenin her yanından çekilen tebrik telgraflarına Anadolu Ajansı vasıtasiyle teşekkür ...

İngiliz - Amerikan Gümrük anlaşması

Son günlerde İngiltere ile Amerika arasında akdedilecek bir ticaret muahedesi beynelmilel mühim hadiseler arasında görünüyor. İmzalanacak muahedeye İngiliz dominyönleri, daha sonra İskandinav memleketleri ile Belçika ve Holandanın iştirak edecekleri ileriye sürülen meselenin ehemmiyeti tebarüz ediyor. Bir halde ki İngiltere ile Amerika arasında, hazırlanmakta olan, önümüzdeki mart içinde imzalanacak, bir ay sonra da tatbik mevkiine girecek olan bu muahedenin beynelmilel hayatta yapacağı tesir yalnız iktısadî ve malî sahaya münhasır kalmayacağı, hadisenin ehemmiyetini siyasî neticeler de getireceği söyleniyor.

Diğer taraftan İngilterede, diğer tarafta Amerikada büyük bir heyecan ile karşılanmış olan bu İngiliz - Amerikan ticaret muahedesi meselesi birdenbire ortaya çıkmış bir mevzu değildir. Bu hususta müzakereler daha 935 senesinde başlamıştır. Geçen ikincikânun ayı içinde İngiliz ticaret nazırı M. Runciman Vaşingtona gitmiş, orada Amerika Hariciye nazırı Korde Hul ile konuşmuştur. Bugün de gene İngiltere ticaret nezaretinde yüksek bir mevki sahibi olan bir memur bu maksat ile Vaşingtonda bulunmaktadır.

ASIM US

(Sonu Sa. 4 Sü 5)

Almanya Nerelerini istiyor?

İngiltere Faşist devletlerle birleşiyormuş

Londra, 30 (Hususî) — Fransız ve İngiliz başvekil ve hariciye nazırları arasındaki müzakereler dün başlamış, bugün de devam etmiştir.

Siyasî mahafilden alınan malûmata göre, iki taraf ta müzakerelerin ceryanından memnundur. Fransız başvekili B. Chautemps (Şotan) bulunduğu bayanatta: "Her noktada birleştik" demiştir.

Almanya Nerelerini İstiyor?

Londra, 30 (A.A.) — Havas ajansının muhabiri bildiriyor:

İyi bir menbadan bildirildiğine göre Hitlerin Lord Halifax'a bildirdiği müstemleke talepleri şunlardır:

Almanya hükûmeti, Kamerun, Togo ve Belçika Kongosuyla Portekiz Angolasının mandasma tevdi edilmiş

(Sonu 10 ncu sayıfada)

Kısaca:

Biz bütün kitaplarımızı yeniden yazabiliriz

Geçenlerde kıymetli romancı Reşat Nurinin "Çalı Kuşu" isimli eserini yeniden yazmakta olduğunu öğrendik. Dünkü gazetelerden biri de, çok tanınmış bir İngiliz müellifinin, aşağı yukarı dört asır evvel gelmiş bir diğer İngiliz müellifinin eserlerini yeniden yazmağa başladığını bildiriyordu. O eserleri, yeniden yazmak suretile hem dil, hem ifade bakımından değiştirecek, bugünün icabına uygun bir şekle sokacakmış...

Yeni dil ve yeni harfler çıktıktanberi ne kadar kıymetli eserimiz var ki, bütün hayatiyeti ile birlikte maziye karışmak üzeredir. Bu eserler; müellifleri sağ ise bizzat müellifleri; ölmüşlerse başkaları tarafından modernize edilerek bugünkü nesillerin de anlıyacağı bir kılığa soku'amaz mı?

Bu suretle kendi kütüphanemizi bir kere daha kazanmış olacağız; fakat bir şeyi, kaybetmek üzere iken tekrar ele geçirmenin zevkini duyacağız. — H.

Ortaokul ve liselerde izci teşkilâtı yapılmasına karar verildi

Talebeler izcilik dersinden imtihana tabi tutulacaklar

Yazısı 3 ncü sayıfada

Başvekil Ve hariciye vekili Hatay hakkında

Dün Mecliste izahat verdiler

Ankara, 30 (A.A.) — C. H. P. Kamutay grubu bugün —30-11-937— Antalya mebusu Dr. Cemal Tuncanın reisliğinde toplandı:

1 — Geçen haftaki Parti grubu içtimaında Manisa mebusu Refik İncenin memleketimiz kültür işleri hakkında sorduğu suallere bugünkü toplantıda Maarif Vekili Saffet Arıkan cevaplarını verdi.

(Sonu Sa. 4 Sü. 3)

Oğluna gelin arayan kadın

Balıkesirde bulduğu bir kızı İstanbula getirip dolandırdı

Meçhul oğluna gelin arayan Hatice

Vekiller heyeti dün toplandı

Toplantı geç vakte kadar sürdü

Ankara, 30 (Telefonla) — Bugün Parti Meclis Grubunun toplantısından sonra, Vekiller Heyeti, Başvekil B. Celâl Bayar'ın başkanlığı altında içtima etmiştir.

Toplantı, gece saat sekize kadar devam etmiştir.

Nalbantlık ıslah ediliyor

Bütün nalbantlar imtihana tabi olacaklar

Açılacak mektep hakkında bir nalbantın fikirleri

Ankaradan gelen haberlere göre, nalbantlık her hususta ıslâh edilecektir. Mektepler açılacak, kurslar teşkil edilecek ve bütün nalbantlar imtihana tâbi tutulacaklardır. Neticede Türkiyede nalbantlık yapacak olanlar ya nalbant mektebinden mezun olacaklar, yahut kurs görmüş bulunacaklardır.

Muhakkak ki nalbantlık ta bir sanattır. Sahibi için başlıbaşına bir servet olan at, bazan işten anlamayan bir nalbandın eline düşer ve o vakit eğer at sahibi o yüzden geçiniyorsa sermayesinden, at sahibi at meraklısı ise en büyük zevkinden, at, koşu atı ise genc at sahibi servetinden olur.

Dün, nalbantlığın ince taraflarını bir nalbant ustasından dinlemek için Salıpazarındaki nalbantlara uğradım. Hayatını bu işte harcamış Aziz usta ile, deli bir atı nallarken konuşmağa başladım. Nalbanda ilk önce hükûmetin lüzum gördüğü usulü anlattım ve fikrini sordum:

— Nalbantlık, dedi, kolay iç değildir. Elbette imtihan ve mektep lâzım. Ama, biz imtihan olduk.

Eliyle dükkânının duvarında asılı duran müsaade kâğıdını gösterdi:

— İşte imtihan kâğıdı. Ama bilseniz onu ne zorlukla aldım.

— Sebep?

— Sebep; imtihana gittiğim vakit ben nalbandım ama, dedim, usta nalbandım. At nalı çakmakla kalmam. Atın her türlü hastalığından anlar, tedavi ederim.

— Ha, dediler, biz de sizin gibileri arayoruz.

Sevinmiştim. Belki bana iyi iş verirler diye.. Meğer benim gibilere müsaade vermiyorlarmış. Sizin anlıyacağınız, hem nalbantlık yapan, hem de atın yaralarını tedavi edenler menediliyormuş. Ben nebilirim. İki ay uğraştım. Bilirim ama, yasak olunca elbette yapmam, dedim. İnandırdım. Ondan sonra bana nal yaptırdılar, nal çaktırdılar da müsaade verdiler.

— Sizce nalbant icabında atın yaralarını tedavi etmeli mi?.

— Baytarlar varken buna lüzum yoktur. Fakat bir nalbant birçok şeyleri bilmelidir. Meselâ atın ayağında bazan yara olur. Bazan başka bir at ısırır. Bunu geçirmek kolaydır. Nalbanda bu tedaviyi yapmak için müsaade vermeli. Bazan atın ayağı sancır; yürüyemez. O vakit orayı traş ederek ovmak icap eder. Bunun gibi birçok şeyler daha var. Şimdi biz bu tedavileri yapmıyoruz. Bence nalbantlar imtihan edilmelidir. Ama imtihansız nalbant zaten yoktur. Fakat şimdiden sonra yetişecek olanlar için lâzım. Bakın şimdi şu nalladığım atı istersem bu dükkândan dışarı çıkarmam. Çivinin gideceği yeri bilmezsem ete saplandı mı, o hayvandan hayır gelmez artık.

Mektebin lüzumuna kani olan Aziz ustaya bir de derdini sordum. Derin bir iç çektikten sonra:

— Dert çok, dedi, eşekler kalktıktan sonra iş yarı yarıya azaldı. Fiyatlar da ucuz. Demirin kilosunu on beş kuruşa, çivinin kilosunu yetmiş kuruşa alıyoruz. Bir kilo demirden bir, bazan iki nal çıkarıyoruz. Bir naldan aldığımız yirmi beş kuruş.

— Demek bu işten memnun değilsiniz..

— Yok, ben çok memnunum. Çünkü ben tam yirmi sene çıraklık ve kalfalık yaptım. Benim ustam, benim yüzümden apartmanlar yaptırdı. Çıyüzümden apartmanlar yaptırdı. Ben çırak olarak kaldım. Günde kırk para yevmiye ile başladım. Kazandığım ancak karın doyurma parası idi. İki senede dükkân sahibi olabildim. O da, usta, başka bir kalfa bulup beni çıkardıktan sonra. Elimde bir makine

İzzet usta iş başında

vardı, onu satıp şu gördüğün dükkânı açtım. Allah bin bereket versin, dükkân parasını çıkarıyor, karnımı doyuruyorum; vergimi de veriyorum.

Aziz usta yalnız seyyar nalbantlardan şikâyetçi:

— Onlar bizim gibi değil.. Vergileri yok. İşimize sekte vuruyorlar. Fakat açılacak mektep yahut kurs çok iyi olacak. Çünkü nalbantların hepsi imtihanlarını verebilir. Ama, onlara gelince; hapı yutacaklar... Müstehaktırlar da..

Orta okullarda yeni nakiller

15 yardımcı öğretmen stajyerliğe terfi etti

Lise ve ortaokul öğretmenleri arasında okul kadroları dolayısiyle Bakanlık tarafından yeniden bazı nakiller yapılmaktadır. Şehrimiz ortaokul ve liseleri arasında yapılan nakiller şunlardır:

Kumkapı ortaokulu sekreteri İbrahim,Kadıköy üçüncü ortaokul sekreterliğine, Kadıköy ikinci ortaokul riyaziye öğretmeni Salâhaddin Kadıköy üçüncü ortaokula, Hukuk fakültesi mezunlarından Mefharet Cağaloğlu ortaokulu türkçe öğretmenliğine, Kadıköy üçüncü ortaokul öğretmenlerinden Semiha Kadıköy ikinci ortaokula, Erenköy kız lisesi ilk kısım öğretmenlerinden Dündar Üsküdar ikinci ortaokulu türkçe öğretmenliğine; Pertevniyal lisesi beden öğretmeni Fazıl ayni okul yardirektörlüğüne, Ankara erkek lisesi kütüphane memuru İsmail Vefa lisesi kütüphane memurluğuna, Adana erkek lisesi direktörü Süreyya Kandilli kız lisesi tarih coğrafya öğretmenliğine; Bölge sanat okulu tesviye öğretmenliğine Süfyan; Kadıköy kız sanat okulu yemek pişirme öğretmeni S. Kanker İstanbul akşam kız sanat okuluna tayin edilmişlerdir.

Bundan başka birçok öğretmen de yardımcı öğretmenlikten stajyer öğretmenliğe terfi etmişlerdir.

Sağır ve dilsizler okulu

Birkaç güne kadar tedrisata başlamak üzere

Sağır ve dilsizlere hiç olmazsa ilk tahsil bilgisini verebilmek üzere şehrimizde bir (Sağır ve dilsizler) okulunun açılacağını yazmıştık.

Okula ait talimatname, müfradat programı ile bütçe vaziyeti sağır ve dilsizler cemiyeti tarafından hazırlanarak Kültür Direktörlüğüne gönderilmiştir. Birkaç güne kadar muamelesi ikmal edilerek okul tedrisata başlayacaktır.

Bu mesele etrafında sağır ve dilsizler kurumu başkanı Bay Süleyman kendisiyle görüşen bir arkadaşımıza şunları söylemiştir:

"— Dilsizler okulunun yılda dört bin lira tahsisatı vardır. Bu para cemiyet tarafından temin edilmektedir. Okulun şimdilik talebe kadrosu 25 kişi olacak ve bu talebeyi okutmak üzere iki öğretmen bulunacaktır. Cemiyetimizin okula verilmek üzere ileride varidatı artarsa teşkilâtı da o nisbette genişletilecektir. Bu işte cemiyet yardım ettiği gibi, hükûmetin de yardımı beklenmektedir. Yardım temin edildiği takdirde dilsizlerin en çok bulunduğu Adana ve Erzurumda birer okul daha açılacaktır. Şimdi Türkiyede okuma çağında bulunan dilsiz ve sağırların sayısı 7000 dir. Bunları bir çatı altına toplamak, okutmak ve yetiştirmek biraz da para işine bağlıdır. Okulun muamelesi tamamiyle ikmal edilmiştir. Yakında ruhsatnameyi aldığımız takdirde resmi küşadını yapacağız..

Okula devam edeceklerin maddî ve manevî ihtiyaçlarını cemiyet temin edecektir.

Derslere sabah saat 9 da başlanacak, saat 1,5 a kadar devam edilecektir. Saat yarıma kadar umumî istirahat, saat 13 ten 14 e kadar da açık hava ve güneş istirahati vardır. Öğleden sonraki dersler saat 13 te başlıyacak, 15,50 de bitirilecektir. Bu saatten sonra da talebe kütüphanelerden istifade edecektir.

Haftada iki defa konferans verilecektir. Ders ve konferanslar işaret ve sözle anlatılacaktır. Bu işler için mütehassıs öğretmenler seçilmiştir. Okulu bitirenlere, diploma verilecek ve cemiyet onlara hayatlarını kazanacak işler temin edecektir.

Okulu bitirip te iş yapmak istiyenlere 200 - 300 lira kadar bir sermaye verilecektir."

Kara Mustafa paşa caddesi

İstanbul Belediyesi ile Liman İdaresi bir anlaşma yaparak Galatadaki Karamustafapaşa caddesinin genişletilmesine karar vermişlerdir. Bu karar üzerine istimlâk muamelesine yakında başlanacaktır. Yol 20 metre genişliyecektir.

Tayyareci İndberg'in çocuğu birkaç sene evvel kaçırılmış ve sonra bulunamamıştı. Katili olarak ta Hauptman isminde biri idam edilmişti.

Bugün, bir Amerikan köyünde bir çocuğun küçük Lindberg olduğu söyleniyor. Bu çocuk Hauptmanın resmini görünce ürkmüş, babasının resmini görünce: "Babam!" diye bağırmıştır. Fakat, şimdiki halde kat'i bir şey bilinmiyor.

Günün Akisleri

Şaht grev yapmış!

Alman iktısat nazırı doktor Şaht'ın "vazifesinden affedildiği,, bildirildi. Bugün yalnız Alman millî bankası direktörü unvanını muhafaza eden Şaht iktısat nazırlığından esasen kendisi çekilmek istemiş ve şimdiye kadar buna mani olan Hitler nihayet üzerindeki bu yükü kaldırmıştır.

Avrupa gazetelerinin yazdığına göre, Hitler buna doktor Şaht'ın grevi üzerine mecbur olmuştur: İktısat nazırı, general Göring'in siyasetine çok muarızmış. Fakat, son günlerde onunla hiç bir şeyi münakaşa etmiyor, kendisi hiç bir iş görmiyor, hiç bir teşebbüste bulunmayormuş. Yalnız, Göring'in kendisine gönderdiği evrakı imzalayormuş..

Faaliyette kendisine karışıldığı için çalışmaktan bu suretle fiilen çekilen Şaht, grev yapmış bir nazır sayılıyor.....

Aç kalan Arşıduk

Eski Avusturya kral ailesinden Arşidük Leopold Salvador Viyana mahkemesine müracaat ederek, annesi arşidüşes Blanka'yı dava etmiştir. Diyor ki:

— Aylardanberi açım. Kapı kapı dolaşıp beş on para, yiyecek ekmek dileniyorum. Halbuki annemin vaziyeti bugün bana nisbetle iyidir. Esasen kabahat onun: Vaktiyle imparatoriçe kendisine büyük bir para verecekti de almadı.

"Aç kalınca evvelâ anneme müracaat ettim. Fakat suratıma terlik fırlattı, beni kapı dışarı ett. Şimdi yalnız ahçı bana acıyor da biraz ekmek ve yemek artığı veriyor.,,

Arşidükün bir şikâyeti de şu: Bir iki gün sonra kız kardeşi Margarita İtalyanın La Hey elçisi Marki Tailani ile evlenecekmiş. Kendisi böyle sefil bir vaziyette bulunduğu için, düğüne gidemiyecekmiş.. .

Viyana mahkemesi arşidükün annesini oğluna her ay ufak bir para vermesini tavsiye ediyor. Kadın:

— Düşüneyim bakayım, diyor ve bir müsaade alıyor.,

Fakat, o düşününceye kadar düğün olup bitecek... .

Bir hamlede sekiz bin kişi öldürmüş!

Bu müthiş rakam bize ne Çinden geliyor, ne İspanyadan... Bombalar altında ezilen bu zavallı memleketlerde bile belki bu kadar süratle adam öldürülmemiştir:

Santo Doningo ile Hayti hükûmeti arasında, olan çarpışma malûm: iş aramağa giden Haytilileri Santo Domingoliler müthiş bir katliâma kurban ediyorlar ve hepsini vahşî bir şekilde öldürüyorlar.

Filipin adalarındaki bu iki küçük hükûmet arasında olan bu hâdiseden 3 - 4000 kişinin öldüğü zannediliyordu. Fakat, hâdise Amerika Birleşik devletlerinin hakemliğine konuldu ve tahkikat başladı. Şimdi, öldürülen Haytililerin 8000 kişi olduğu anlaşılmıştır.

Bunları öldürenlerin pek büyük bir kalabalık olmadığını, hele bir tüfekle bir ordu değil, baltalı bir duğunu düşünürsek hâdisenin gözümüzün önünde daha fazla yor; sanki Santo Domingoliler susamış insanlarmış... .

Zehirli gaz kurslarında ikinci devre

Birinci devrede 420 kişi ders gördü

Zehirli gazlardan korunma çarelerini öğretmek üzere açılan kurslarımızın birinci devreleri dün bitmiştir. Birinci devrede ders görenlerin sayısı 420 dir. İkinci devre kursları da dün akşamdan itibaren faaliyete başlamıştır. Kurslar bayram günleri açık değil.

çalınan 400 lira

Bu marifeti 7 yaşlarında küçük bir çocuk yaptı

Bir müddet evvel Bayezitte kundracılık yapan Hasan, Küçük Mustafa isimli yedi yaşlarında bir çocuğun komşusu çizmeci ve kunduracı Mustafa'ya götürmüş, kimsesi olmadığından çıraklığa alırsa bir sevap işliyeceğini söylemiştir.

Çizmecinin muvafakatı üzerine Mustafa çocuk, o günden itibaren kunduracıda çalışmağa başlamış.

Fakat dün akşam üzeri iş bitmesinden sonra çizmeci Mustafa, çırağının kundanda olmadığını görünce, kaçtığını sanarak, ehemmiyet vermemiş, fakat ondan sonra ki dört yüz liranın yerinde yeller esmekte olduğini dehşetle görmüştür. Bütün Bayezit halkı bundan sonra Küçük Mustafanın aranması için şehrin muhtelif semtlerine dağılmış, polise haber vermişlerdir .

Küçük Mustafa ise, dört yüz lira ustasının cebinden çaldıktan sonra Kadıköyü Mahmutpaşada almıştır. Mustafa evvelâ kendine 20 kuruşa bir çorap bir elektrik feneri gömlek ve teberi satın almıştır. Bu arada bakkal Hüseyine gitmiş:

— Lastik ve ayakkabı istiyorum demiştir.

Dükkâncı Hüseyin :

— Senin kimsen yok mu? Ben ancak ayakkabı satamam, demiştir. Fakat o küçük hırsız şu güzel yalanı kurmuş ki dükkâncıyı inandırmıştır:

— Annem geçen günü yolda düşmüş ayağı sakatlandı. Sokağa çıkamıyor. Ben kunduracıda üç lira haftalık çalışıyorum. Beş liram var bu akşam lık ayakkabı alacağım.

Kunduracıdan lastik ve ayakkabı alan Mustafa, sinemaya gitmiş, çıktıktan sonra Bahçekapıda elinde elektrik fenerini yakmış bir halde gidiyor. Mustafanın kalfalarından Hasan onu görmüş, rafından yakalanarak polise teslim edilmiştir.

Mustafa dün asliye ikinci ceza mahkemesine verilmiştir.

Yağmurlardan bir kahve çöktü

Uzun ve sürekli yağan yağmurlar tesiriyle dün, evvelce boşaltılmış olan Tahtakalede bir kahve çökmüştür. Ne fusça zayiat yoktur.

Vahşi hayvan getirecek olanlar

Şehrimiz içerisine hariçten her maksatla olursa olsun, vahşi hayvan getirmek istiyenler muhakkak surette belediyeden müsaade almaya mecbur tutulmuşlardır.

Valde hanı

n Eminönü İlçebayı handa tetkikler yaptı

Yalnız sıhhî mahzuru görülen odalar kapatılacak

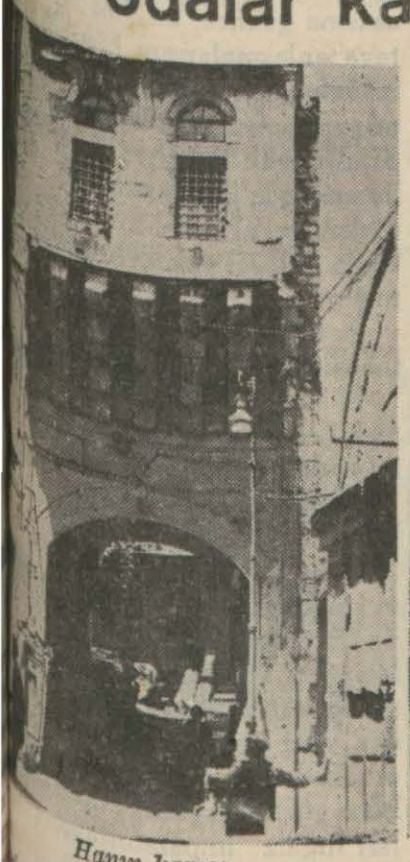

Hanın kapısı

Sıhhî mahzur görülen odalar

ediye, içinde 700 e yakin bekâr oturan Valde hanının sıhhî mah dan dolayı aybaşından itibaren edilmesini bildirmiştir. Bu ka şeklinde evvelki gün Valde ha na asılmış, bunu okuyan kira bir telâştır, almıştı.

de hanının içinde birçok da dük vardır.

Eminönü ilçebayı yanında dok ve mühendislerden mürekkep yet ile Valde hanına gitmiş, ra yazılan pis ve kirli odaları gez ilçebay hakikaten içinde bir barınmasına hiç bir suretle im olmıyan bu odaları ve dehlizleri etmiş, diğer kısımlar da mesken lâzım yerleri de işaretlemiştir.

Maamafih bu arada odabaşıya bütün değil, yalnız sıhhî mahzurları o halâsı, mutfağı, çamaşırhanesi bulunmayan odaların kapatılacağını, telâşa mahal olmadığını söylemiştir.

Yaşanması imkân olmadığı kanaati ne varılan odaların tahliye edilmesi i çin on beş gün müddet verilmiştir. Bu müddet bittikten sonra içlerinde hâlâ oturan varsa bunlar zorla çıkarılacak lardır.

Diğer taraftan, oda sahiplerince vi lâyet sıhhîye müdürlüğüne bir istida gönderilmiştir.

Bu istidada oda sahipleri ve doktor lardan müteşekkil bir heyetin gelip e saslı bir tetkikte bulunmasını istemiş lerdir. Haber aldığımıza göre sıhhîye müdürlüğü bu dileği yerinde bulmuş, bir heyet gönderilmesine karar ver miştir.

Telâşa düşen han müstecirleri, dün ilçebayın tetkikinden ve izahatından sonra rahat bir nefes almışlardır.

Ortaokul ve liselerde izci teşkilâtı yapılmasına karar verildi

Talebeler izcilik dersinden imtihana tabi tutulacaklar

Ankarada yapılan geçit töreninde li ve ortaokul izcilerinin vaziyetleri ve Kurmayca büyük bir takdirle bulunmuş ve Mareşal Fevzi Çakmak telgrafla Kültür Bakanlığını teb miştir.

Bu hususta Bakanlığın bu vaziyetten son derece memnun olmuş, bu işleriyle daha yakindan meş gulünü kaydetmiştir.

Bu cümleden olarak önümüzdeki yıl dan itibaren ortaokul ve liselerde izci teşkilâtı vücude getirilecektir. Bu altı senelik olacak, talebe izci den çıkıncaya kadar devam e Maarif Bakanlık bir talimatname ve izci kitabı hazırlamıştır.

Bu izcilik işi ortaokul ve liselere bir konacaktır. Talebe bu dersten tâbi olacak ve sınıf geçme i izcilik dersinden alınacak notlar olacaktır.

Ayrıca şimdilik haftada iki gün o ve çarşamba günleri öğleden son konacaktır.

Talebenin tam izci olabilmeleri için hem amelî ve nazarî olmak üzere ikiye ayrılmıştır. Her yıl or bir sınıfından diğer bir sınıfa geçen izciler birer yıldız taka Bu suretle ortaokulu bitiren ta üç yıldızı olacak, bu yıldızlar bir şuha üzerinde takılacaktır. Li geldiği vakit de yine yıldız tak devam edecek, bu sefer kırmızı şuhanın üzerine evvelki yıldızlara birer yıldız daha konacaktır. bitiren bir çocuğun altı yıldızı olacaktır.

İzcilik dersi verecek öğretmenlerin seçilmesi ve bu öğretmenlerin hazır lanması için kurslar açılacaktır. Kursa tâbi olacak öğretmenlerin en başlarında beden öğretmenleri gelmektedir.

Okul direktörleri kendi okullarının izci başkanı ve öğretmeni izci komutanı olacaklardır.

Yakin semtlerdeki okullardan ayrıca büyük izci grupları vücude getirilecektir.

Kireçburnunda bulunan cesed

Dün, Kireçburnu iskelesi sahilinde etleri dökülmüş, iskelet haline gelmiş bir ceset bulunmuştur. Cesedin kime ait olduğu anlaşılamamıştır. Fakat birkaç haftadanberi Karadenizde hüküm süren fırtına esnasında batan gemilerden birinin tayfasına aid olduğu sanılmaktadır.

Cesedi adliye doktoru Salih Haşim muayene etmiş, kime ait olduğu anlaşılıncıya kadar gömülmeyip teşhir edilmesine karar vermiştir.

Safran bolulu Feyzi 15 sene yedi

Birkaç ay evvel, arkadaşı Süleymanı beraberce rakı içtikten sonra, oda kapısı önünde sustalı çakısı ile üç yerinden yaralayarak öldüren, katil Safranbolulu Feyzinin dün ağır ceza da devam eden duruşması bitirilerek 15 sene ağır hapse mahkûm edilmiştir.

ŞEHİR HABERLERİ

Şehir Haberleri Arasında

Valde hanı ve Bekâr odaları

"Valde hanı„ denen köhne bina boşaltılıyor. Bugünkü harap şekli, orasını, artık bir insan sığınağı olmaktan büsbütün çıkarmıştır.

Fakat "Valde hanı„ mamur olsaydı ne çıkardı? Her yanı, geçmiş günlerin anlayışına, o zamanların istirahat, sıhhat mefhumlarına; nihayet o zamanların insanlarına göre inşa edilmiş bir yer değil midir?

"Valde hanı„ nın boşaltılması, "Valde hanı„ nda oturanların lehine bir hareketse, o gibi yerlere sığınan diğer hemşerilerimize de ayni mazhariyeti verebilmeliyiz.... Bugün "bekâr odaları", şehrin herhangi yerinde olursa olsun, daima sıhhî şartlardan mahrum yerlerdir. Yani Valde hanındaki hayat, ufak büyük diğer hanlarda da tekrar ediliyor. "Bekâr odaları„ nda geçen ömür, bir izbede yaşanan yalnızlığı değil, modern bir kollektif hayatı andırmalıdır. Hulâsa, bütün bekâr meskenlerini asrileştirmek, asriliğe mecbur etmek lâzımdır. Bu bir hayır işi olmakla beaber, vazifedir de....

* * *

Kuduz Mandalarla mücadele

Geçen gün, Üsküdardan İstanbula yüzerek geçen iki mandanın kuduz olduğu anlaşılmış; bittabi öldürmüşler... Garip şey değil mi? Biz, şimdiye kadar "kuduz tehlikesi„ ni, yalnız köpek büyüklüğünde görüyor ve bu tehlikeyi hatırımızdan geçirirken, yalnız, köpeğe karşı kendimizi müdafaa edebilecek bir istidat buluyorduk.... Şirdi de manda çıktı desenize!

Bir şey değil; kuduran ve kuduracak hayvanlara karşı mücadele açmış olan Belediyenin de işi büyüyor: Acaba, köpeklere tatbikine hazırlandığımız zehirli gaz usulile mi mandaları öldürmek daha kolaydır? Yoksa, İspanya boğa döğüşlerindeki gibi kırmızı bir pelerin ve kargı ile şehir sokaklarında koşuşmalı mıyız!? — H. M.

Yeni kimyahane bu hafta açılacak

Gümrük başmüdürü Mustafa Nuri, paket gümrüğünde kurulacak kimyahane işleri ile dün meşgul olmuş vaziyeti tesbit eden bir talimatname hazırlamıştır.

Dün öğleden sonra bütün İstanbul gümrük başmüdürlüğüne bağlı bulunan gümrük şubelerine tebliğ edilen bu talimatnameye göre; kimyahane bu hafta içinde açılacak, badema bu gümrüklerdeki bir kısım gümrük eşyası burada tartılacak ve tahlil edilecektir.

Yeni kimyahanenin ayrıca bir kadrosu olmıyacak, gümrük baş müdürlüğü kimyahanesi tarafından idare edilecektir.

İleride lüzum hasıl olduğu takdirde paket gümrüğüne de yeni kimyagerler alınacaktır.

Menba suları

Şehrimizde menba sularının umumî vaziyetleri etrafında Sıhhat Bakanlığı belediyeden bir rapor istemişti. Rapor hazırlanarak, Bakanlığa gönderilmiştir.

Deniz mahsüllerimiz himaye bekliyor

Hazırlanan lâyıhadan balıkçılar çok memnun

Deniz mahsulleri kanunu lâyıhasının bugünlerde Büyük Millet Meclisine verileceği hakkında Ankaradan gelen bazı haberler şehrimiz balıkçıları arasında büyük bir alâka ve sevinçle karşılanmıştır.

Çünkü ,balıkçılar ötedenberi hükûmetin böyle bir himayesini beklemekte idiler.

Yalnız, Devlet Şûrasının lâyıhada yaptığı esaslı tadilât arasında açık denizlerde balık avlanması hakkındaki maddenin çıkarılmış olması balıkçıları endişeye düşürmüştür.

Diğer taraftan İstanbul balıkhanesinin vaziyetini tanzim etmek üzere Maliye Vekâleti ile İktısat Vekâletinin birkaç mümessilinden müteşekkil bir komisyon toplanacağı haberi de balıkçılar tarafından alâka ile karşılanmıştır. Bu komisyon balıkhanede müzayedeye çıkarılacak balıkların ilk fiyatlarını tesbit edeceğine göre, bundan sonra yabancı memleketlere daha ehven bir fiyatla balık satmak imkânı hasıl olacağı gibi, geçen yıl olduğu gibi şahsî menfaatleri için düşük fiyatlarla balık satmak üzere memleket menfaatine aykırı teşebbüslere geçmek istiyenlere de meydan verilmemiş olacaktır.

Ancak bu komisyona birkaç tanınmış balıkçının da alınması fiyatların isabetli bir şekilde tesbitine yarayacağından balıkçılar bu hususta Ankaraya müracaatta bulunmağa karar vermişlerdir.

Portakallarımıza talip fazla

Müracaatların hepsi karşılanabilecek

Cenevreden Ankara Türkofis başkanlığına tanınmış iki firma müracaat etmiş, memleketimizden mühim miktarda portakal alacaklarını bildirmişlerdir.

Türkofis başkanlığına birkaç yabancı memleketten daha müracaatlar vaki olduğundan, Ofis bu firmaların isimlerini bir liste halinde yazarak alâkadar memleket ticaret odaları ve Ofis şubelerine bildirmiştir.

Bundan evvel de yazdığımız gibi portakal ve mandalina mahsulü bu yıl bol olmuştur. Bu itibarla yapılan müracaatlara tam cevap vermek imkânı hasıl olacaktır.

Yeni yıl portakallarından ilk ve ikinci parti İstanbul piyasasına gelmiştir. Asıl mühim parti önümüzdeki hafta içinde beklenilmektedir.

Şirketihayriyede kış tarifesi

Şirketihayriyenin kış tarifesi bugünden itibaren tatbik mevkiine konulmuştur.

Bu tarifeye göre; Çengelköy ve Üsküdar hattından köprüye gelen ilk postalar 15 dakika evveline alınmıştır. Bu değişme, Yedikule, Samatya ve Bakırköyde bulunan fabrikalarda çalışan işçilerin zamanında işlerine vasıl olmaları için vaki olan müracaatları üzerine yapılmıştır.

Diğer hatlardaki postaların yerleri değiştirilmemiş, eski şekilde bırakılmıştır.

Akşam postaları da sonbahar tarifesindeki yerlerini muhafaza etmiş, yalnız cumartesi günleri halkın gece çvakitlere kadar İstanbulda kaldıkları gözönünde tutularak Üsküdar — Kabataş seferi en son 23.15 e, Kabataş — Üsküdar — Köprü seferi de 23.40 a alınmıştır.

öğretmenlere mesleği konferanslar

Konferansların gün ve yerleri tespit edildi

İlkokul öğretmenlerine verilecek meslekî konferansların programları tesbit edilmiş bulunmaktadır. Konferansların verileceği yerler şunlardır:

12 birincikânunda, Kadıköy 12 nci okulda imlâ; Galatasaray lisesinde tahrir; Erkek lisesinde aritmetik; 22 birincikânun, Galatasarayda imlâ; erkek lisesinde Fatih öğretmenlerine aritmetik, 29 birincikânun, Kadıköyde tahrir; Galatasarayda Sarıyer, Beykoz, Beşiktaş ve Üsküdar öğretmenlerine tahrir, Erkek lilesinde aritmetik, beş ikincikânunda Galatasarayda Beyoğlu öğretmenlerine tahrir, erkek lisesinde imlâ; 12 ikincikânunda Kadıköyde aritmetik, Galatasarayda Geometri, erkek lisesinde imlâ; 19 ikinci kânun Galatasarayda aritmetik; erkek lisesinde tahrir; 26 ikincikânun, Kadıköyde yurd tetkikleri; Galatasarayda Aritmetik, erkek lisesinde tahrir; 2 şubat, Galatasarayda yurd tetkikleri; erkek lisesinde geometri; 9 şubat, Galatasaray lisesinde yurd tetkikleri; 23 şubat Galatasarayda geometri; erkek lisesinde yurd tetkikleri, 2 mart, erkek lisesinde yurd tetkikleri.

Sömikok fiyatları

Zonguldakta toptan satış 17,25

Memleketimizin muhtelif mıntakalarında sömikok fiyatlarında görülen yükseklik üzerine bazı tetkikler yapılmaya başlanmış ve ilk iş olarak da sömikokun Zonguldakta toptan satış 17.25 lira tesbit edilmiştir.

Bundan sonra muhtelif bölgelerdeki belediyelere, Zonguldaktan kendi şehirlerine kadar nakliye masrafları, normal bir kâr ayırarak bu miktara ilâve ettikten sonra toptan ve perakente satış fiyatı tesbit etmeleri hususunda tebligat yapılmıştır.

Bu itibarla belediyeler badema sömikok fiyatlarının normal bir şekilde satışı temin için bir narh koyacak ve narhın daimî surette tatbik edilip edilmediğini de kontrol ederek iç ticaret müdürlüğüne sık sık malûmat vereceklerdir.

Şirketihayriye fen müdürünün tetkikleri

Bazı tetkiklerde bulunmak üzere Avrupaya giden Şirketihayriyenin fen müdürü mühendis Dilg bugün sabah saat altıda limanımıza gelecek olan Lâmartin vapuriyle şehrimize dönecektir.

Mühendis Dilg Avrupada kaldığı iki ay zarfında Fransız, Alman ve Felemenk tersanelerini gezmiş, yeni vapurların inşaatında yapılan yenilikleri tetkik etmiştir.

Şirket mühendisi, gördüğü bu yenilikleri şirketin Hasköydeki tersanesinde tatbik etmeğe çalışacaktır.

Düşen bir bilet peşinde

Cibali sigara fabrikasında amelelik yapan Fikriye kız, dün elinde evirip çevirerek oynadığı vapur biletini birdenbire beş metre yükseklikteki pencereden sondurmaya düşürmüştür.

Fikriye bunun üzerine pencereye çıkarak bileti almak istemiş, muvazenesini kaybederek yere düşmüştür.

Fikriye başının ve vücudünün muhtelif yerlerinden ağır surette yaralanarak Haseki hastahanesine kaldırılmıştır.

SON HABERLER

Konyada sel

60 - 70 bin lira zarar verdi muhtelif yerlerde şiddetli yağmurlar yağıyor

Ankara, 30 (Telefonla) — Buraya gelen haberlere göre Konya mıntakasında dün akşama kadar seller devam etmiştir. Alâkadar makamlarca lâzımgelen tedbirler alındığı için büyük zayiat olmamıştır.

Dün akşama kadar yıkılan evlerin adedi 60 kadardır. Mülhakatta Dereköyde bir ev yıkılmış, Karapınar kazasında yıldırım düşerek bir kişiyi öldürmüştür.

Sellerin heyeti umumiyesinin Konyada yaptığı zarar 60 - 70 bin lira kadardır.

Çanakkale mıntakasına da şiddetli yağmur yağmış, derelerin taşması yüzünden Karkum nahiyesi ile muvasala kesilmiştir.

Silifkede yağan yağmurlardan Gök su ırmağı dört metre yükselmiş, bazı köylerin kaza ile muvasalası kesilmiştir.

Şehirde de üç gündenberi mütemadî surette yağmur yağmaktadır.

Trakyada Ve Yunanistanda

Atina, 30 (Hususî) — Dündenberi Yunanistanın her tarafında havalar bozulmuş ve soğumuştur. Trakyadaki hava bozukluğu pek dehşetlidir. Yüksek yerlere kar yağmaktadır.

Amerika Japonyaya nota verdi

Tokyo, 30 (A.A.) — Hull, Tokyodaki Amerika sefirinin Japon hükûmetine dün bir nota tevdi etmiş olduğunu bildirmiştir.

Diplomatik mahfeller bu notanın pek umumî mahiyette olduğunu ve Amerikanın da imza etmiş olduğu müteaddit taraflı muahedelere uygun bir şekilde Çinde açık kapı siyasetinin büyük hatlarını yeniden çizdiğini beyan etmektedirler.

Nankin Önünde

Tokyo, 30 (A.A.) — "Tebliğ"den:

Şanghayda şimal mıntakasında şiddetli ve anudane muharebeler neticesinde Japon kıtaları 29 sonteşrin saat 15,30 da Kiangin şehrine ve saat 17 de Yangtze'nin sağ sahilindeki bütün kaleleri işgal etmeğe muvaffak olmuşlardır.

Çin ordusu tarafından Nankinin müdafaası için Yangtze üzerinde tesis edilmiş olan ilk baraj, Japon kıtaları tarafından bu suretle yıkılmış bulunuyor.

Italya Mançukoyu tanıdı

Roma, 30 (Hususî) — İtalya Mankuo hükûmetini resman tanımıştır.

Yarı resmî mahafil, Mançukuoda İtalyanın istifade temin edebileceği bir takım tabiî servetler bulunduğunu hatırlatmaktadırlar.

JAPONYA DA FRAKOYU TANIYACAK

Tokyo, 30 (A. A.) — Prens Konoye, Burgos hükûmetinin yarın resmen tanınması için imparatorun müsaadesini istihsal etmiştir.

Titulesku Bükreşte

Bükreş 30 (Hususî) — Bir buçuk seneye yakın bir zamandır memleket dışında bulunan eski hariciye nazırı B. Titülesko Romanyaya dönmüş ve taraftarları tarafından hararetle karşılanmıştır.

B. Titülesko, dün muhafazakâr fırka ile millî çiftçi fırkasının liderleriile uzun uzadıya görüşmüştür.

B. Titülesko, yakında B. Maniu ile görüşecektir.

Resmen millî çiftçi fırkasına dahil olmaksızın bu fırkanın intihap listesine isminin konulmasına muvafakat etmesi muhtemeldir.

Gönüllüler meselesinde

İspanya cevabını verdi

Barcelona, 30 (A. A.) — İspanyol hükûmetinin, gönüllülerin geri çekilmesi hakkındaki İngiliz notasına cevabı Londraya gönderilmiştir. Cevabın metni neşredilmemiştir.

TEKZİP EDİLEN HABER

Buenos . Aires, 30 (A. A.) — Hariciye nezareti, bir ecnebi menbadan tereşşüh eden ve Arjantin bayrağını taşıyan Alman gemilerinin Frankist İspanyaya esliha nakletmekte olduğuna dair olan haberleri tekzip etmektedir.

Hariciye nezareti, Arjantin'in daima mutlak bir bitaraflığa riayet etmiş olduğunu beyan eylemektedir.

BURGOS'DA FAŞİST MECLİSİ KURULUYOR

Burgos, 30 (A. A.) — Millî meclisin perşembe günü yapacağı ilk toplantıda 12 kişilik icra komitesi azası seçilecektir. Bu komite Roma büyük faşist meclisinin ayni salâhiyetlerini haiz olacaktır.

General Franco, neşrettiği bir emirname ile azadan altısının kendi tarafından, altısının da millî meclis tarafından seçileceğini ilân etmiştir. Franco tarafından seçilecek azanın meclisten olması şart değildir. Komiteye bizzat General Franco riyaset edecektir. Kendi gaybubeti halinde de parti genel sekreteri vekâlet eyliyecektir. Komite azaları devlet makanizmasında hep yüksek mevkiler işgal edeceklerdir.

Kanserle mücadele için

Halk tenvir edilecek

Kanser enstitüsü konseyi dün saat 10,50 de Üniversitede, rektörün reisliğinde toplanmıştır. Kanser enstitüsü dahilî nizamnamesinin müzakeresine devam edilmiş ve memleketimizdeki bütün sıhhî müesseseler ile pratisyenlerin gerek teşhis ve gerek ilmî araştırma maksadiyle kanser materiyellerini enstitüye göndermeleri görüşülerek lâzımgelen tedbirler alınmıştır. Teknik teşekkül direktörünün ilmî araştırmaları hakkında raporu dinlenmiştir.

Kanserle mücadele için halkın tenviri ve hekimlere tekâmül kursları tanzimi işinin hazırlanması komiteye havale edilmiştir. Komite aylık mutat toplantısını gelecek salı günü yapacaktır.

Konseyin gelecek mutat içtimaı, önümüzdeki nisan ayında olacaktır.

Litvinofun evini aramışlar

Sovyet Hariciye Komiseri Litvinofun, memlekette yapılan temizleme hareketine muarız olduğu için, hakkında tahkikat yapıldığını Fransız gazeteleri yazmışlardı.

Son olarak, fransızca Jurnal gazetesi Furning ajansının Moskovadan aldığı bir haberi neşrediyor. Bu habere göre, Sovyet gizli polis teşkilâtı Gepeu hariciye komiserinin evinde on saat süren uzun bir araştırma yapmıştır.

Gene ayni gazetenin haber verdiğine göre, Berezilyada ortaya çıkarılan bir komünist teşkilâtının, memlekette ihtilâl çıkarmak için Moskova ile münasebette bulunduğu anlaşılmıştır.

Fransada

Suikastçiler ve eski "Ateş Haç,, reisi

Muhakeme oluyor

Paris, 30 (A. A.) — Laroque (Lârok) davasına devam edilmiştir. Son suikast hâdisesi ile alâkadar olmak üzere tevkif edilen ve dava edilenlerden biri bulunan Pozzo di Borgo, bir emniyet müfettişinin muhafazası altında mahkemeye gelmiştir.

Eski başvekil Tardieu *(Tardiyö)* mahkemeye gönderdiği bir mektupta, İbarnegaray'ın bazı isnadlarını reddederek 1932 de intihabat mücadelesinde kendisine 30 bin farnk tahsisat vermiş olduğunu bildirmiştir.

Müteakiben eski reisicumhur Doumerge *(Dumerg)*,in kızının bir mektubu okunmuştur. Bu mektupta, Dumerge'in ötedenberi Laroque'a büyük bir teveccüh beslemiş olduğu yazılıdır. Nihayet müdafaa şahidi olarak yine suikast hâdisesinde methaldar olduğu için tevkif edilen general Deyhekir, yine muhafaza altında gelerek Pozzo di Borgo lehine şahadette bulunmuştur.

Pozzi di Borgo, Laroque'a şiddetle hücum ederek eski "ateş haç"ın mefhumunu kavrıyamamış olmakla itham eylemiş ve demiştir ki: "Laroque, alçak bir dolandırıcıdır. Çünkü insan kilbinin en âsîl hislerini dolandırmıştır...,,

SANDIK SANDIK BOMBA

Paris, 30 (A. A.) — Bulonya ormanında 18 sandık bomba bulunmuştur. Beher sandıkta 32 doldurulmuş bomba bulunmaktadır. Bu sandıkların C. S. A. R meselesiyle alâkadar bulunduğu zannedilmektedir. Sandıklar son araştırmalar esnasında bulunan diğer sandıkların aynidir.

Paris, 30 — Havas Ajansının bildirdiğine göre, polis idaresi mütehassısları tarafından şifresi çözülen C. S. A. R. ihtilâl teşkilâtının mensupları ve taraftarları arasında heyecan uyandıracak meseleler mevcut değildir.

Başvekil

(Üstyanı birincide)

Bu mevzuda birkaç hatip daha söz aldığından ve Hariciye Vekili Gruba daha müstacel maruzatta bulunmak teklifinde bulunduğundan Maarif işleri hakkındaki konuşmalar gelecek içtimaa talik olundu.

2 — Bundan sonra söz alarak kürsüye gelen Hariciye Vekili Dr. Tevfik Rüştü Aras Hatay hakkında Cemiyeti Akvam kararının tatbik safhalarına dair uzun izahat verdi.

Bu hususta söz alan bazı hatipler, Grubun hassasiyetine tercüman oldu.

Bundan sonra kürsüye gelen Celâl Bayar bu mevzu üzerindeki hükûmetin noktai nazarını ve hükûmetin alacağı tedbirleri izah etti.

Başvekilin ve Hariciye Vekilinin izahatı sürekli alkışlarla karşılanarak hükûmetin Hatay hakkında takip ettiği hareket tarzı ittifakla tasvip olundu.

Hatay Konsolosumuzdan Hariciye Vekiline

Ankara, 30 (A.A.) — Hatayın yeni rejimi dolayısiyle Hariciye Vekili Doktor Rüştü Arasa aşağıdaki telgraf gelmiştir:

Hataylılar namına Halk Fırkası mümessilleri şimdi konsolosluğa gelerek istiklâllerine kavuştuklarından dolayı Atatürk'e ve Türkiye Cumhuriyeti hükûmetile Büyük Türk milletine teşekkür ve minnettarlıklarının iblâğını beyan ve rica etmiş olduklarını arzederim.

Başkonsolos
FEYRUZ KESİM

Sümerbank direktörü Almanyaya gidiyor

Ankara, 30 (Telefonla) — Sümerbank genel direktörü B. Nurullah Sümer yakında Almanyaya gidecek ve orada tetkiklerde bulunacaktır.

Hataydaki oyunların içyüzü

(Üstyanı birincide)

rak yaşayabilen kimselerdir.

Fransa lehine, tutulmuş adamlarla tezahürat yaptırmak hususunda Garonun faaliyeti Milletler Cemiyeti âzasının fikirlerini çelmek gayesini takip etmektedir. Bu maksatla Milletler Cemiyeti namına İskenderunda irat edilen bir nutkun delege muavini Dönenk tarafından tahrif edilerek tercüme edilmesi ve arapça - türkçe olarak tahrif edilmiş nutkun söylenmesi ayrıca bariz bir misal teşkil etmektedir.

Belediye reisi bu nutuk münasebetiyle birkaç adam tutmuş ve onlara şunu tembih etmiştir: "Fransa kelimesi geçtikçe alkışlıyacaksınız."

Garonun tahrikâtına başka bir misal:

8 - 10 - 37 tarihinde Garo İskenderundaki Fransız mektebine giderek şu beyanatta bulunmuştur:

"Buranın Suriyeden ayrılmasına hiç müteessir olmayınız. Sancak Suriyeden ayrılmış olmakla Suriyelilikten çıkmış değildir. Sizleri Fransanın daha ziyade himayesini mucip olacaktır. Fransa sizleri ebediyen koruyacaktır."

Garonun bu sözleri sarih bir surette Sancak davası hakkındaki noktai nazarını izah etmektedir.

21 - 10 - 37 de Süveydiyeye giden Garo Hıristiyanlarla temasında şunları söylemiştir: "Burada ne Suriye, ne de Türkiye vardır. Fransa mevcuttur. Her şeyi Fransa yapacaktır. Mebusları biz tesbit ettik. Başkaları mebus olmayacaktır." Fransa delegesi bu suretle müdafaasını sarih bir şekilde ortaya koymuştur.

Tahrikâtına devam eden Garo, 12 - 9 - 37 tarihinde, yanında askerî kumandan olduğu halde, Ermeni lideri Derkolasyanın evine misafir olmuştur. Ermeniler kendisini Ermeni ve Fransız bayraklariyle karşılamışlardır. Resmi kabulden sonra Musadağına çıkılmıştır. Garo öğle yemeğini orada yemiş ve Ermenilere tahrik edici bir nutuk söylemiştir. Bu nutukta ileri sürdüğü esasları, İskenderunda 4 - 10 - 37 de belediyede verdiği bir nutukta tekrarlamaktadır. Demiştir ki:

"Ne korkuyorsunuz! Fransa mandası iki sene daha sürecektir. Bundan sonra da Milletler Cemiyeti tarafından Fransaya tekrar manda verilecektir."

İşte Garonun Sancak Hıristiyanları arasında intihaptan önce oynamak istediği oyunlardan nümuneler.....

Suriyede Nümayişler Yapıldı

Şam, 30 (A.A.) — Yeni Hatay rejiminin Antakyadaki Fransız komiseri tarafından ilânı üzerine dün Şamda, Humusta. Hamada, ve Halepte protesto nümayişleri yapılmıştır.

Suriye parlâmentosu aktettiği fevkalâde bir içtimada Milletler Cemiyeti tarafından Hatay hakkında verilen kararın reddini kararlaştırmıştır. Başvekil muavini Suriye bayrağının Hataydan kalkmaması için Suriye hükûmetinin elinden geleni yapacağını beyan etmiştir.

Çok cocuklu hâkimlere yardım

Ankara, 30 (Telefonla) — Çok çocuklu hâkimlere yardım hakkındaki kanun mucibince hâkimlerle hâkim sınıfından sayılan adliye memur ve tabiblerinin 1937 malî yılı için evli ve çocuklu olup olmadıklarına ve çocukları adedine göre 1 Kânunusani 1938 günü dolduracakları beyan nameler Adliye Vekâletinden Cumhuriyet müddeiumumiliklerine gönderilmiştir.

Fransadan kontenjan

Ankara, 30 (Telefonla) — İktısat Vekâletinden alınan haberlere göre, Fransanın 1937 senesi son üç ayı için memleketimize ayırdığı ziraî kontenjanlar şu miktardadır:

Yumurta 250, yumurta sarısı 30, bira yapılmak için arpa 75 bin, bakla ve envar 20 bin, fasulye 1500, elma ve armut 1600, diğer yemişler 75, saman 7 bin kentaldir.

ingiliz - Amerikan Gümrük anlaşması

(Üstyanı Birincide)

Bahse mevzu olan muahedenin esasına gelince, bu 932 tarihli Ottava anlaşmalarının hükümlerinden resinde İngiliz - Amerikan ikinci münasebetlerine inkişaf verme... Zira Büyük Britanya ile dominyonlar arasında imzalanan Ottava anlaşmaları beynelmilel mübadele sahasında istihsal maddelerini üçe ayırmıştır:

A sınıfı: Büyük Britanyalı müstahsillerin tahsillerin malları,

B sınıfı: İmparatorluk ecnebi teşkil eden memleketlere mensup müstahsillerin malları;

C sınıfı: Umumiyetle ecnebi memleketlere ait mahsuller.

Esasen A ve B sınıflarına dahil maddelerin Büyük Britanya ile dominyonlar arasındaki mübadelesi (C) sınıfına dahil olan emtia maddelere üstün vaziyetedir; bunun için yeni İngiliz - Amerikan ticaret muahedesi imzalanarak meriyet mevkiine girdikten sonra Amerikan malları İngiliz imparatorluğuna dahil olan bütün memleketlerin gümrüklerinde diğer ecnebî memleketlerin mallarına tercih olunacaktır.

Bu suretle Amerika, İngiltere ve dominyonlar arasında böyle bir ticaret muahedesi imzalanır, bundan sonra İskandinavya memleketleri, Holanda ve Belçika da bu muahedeleler dairesine girerse medeni âlemin hemen yarısı, belki de yarısından fazlası mübadele sistemi bakımından geri kalan memleketlerin karşı adeta gümrük kapılarını kapatmış olacaklardır.

Hakikat halde 929 senesinden 937 senesine kadar İngilterenin Amerikaya olan ihracatı 62 milyon İngiliz lirasından 37 milyon İngiliz lirasına düşmüştü; aynı senelerde Amerikanın İngiltereye ihracatı da 196 milyon İngiliz lirasından 93 milyon İngiliz lirasına inmiştir. Şimdiki halde İngiltere ile Amerika arasındaki mübadele hacmi yıllık itibarile 120 milyon İngiliz lirası olarak tahmin ediliyor. Yeni İngiliz - Amerikan ticaret muahedesi imzalandıktan sonra Amerika İngiltereye ucuz fiyat ile türlü hubuat, meyveler ile otomobil ihraç edecektir. İngiltere de Amerikaya gümrük mul eşya, bilhassa mensucat gönderebilecektir.

Bu noktadan neticede her memleket istifade edecektir. Fakat yukarıda işaret ettiğimiz gibi asıl mühim tarafı dünya yüzünün en büyük istihlâk sahası olan bu kısım memleketlerin kendi aralarında iktısadî bir blok teşkil etmeleri ve böylece diğer memleketlerin menfaatlarına zarar verecek vaziyet almalarıdır.

Sonra 935 senesindenberi mevzuu olduğu halde bir türlü neticelenmiyen bir iktısadî teşekküs Avrupada Almanya ile İtalyanın sömürge meselesini açtıkları, Japonyanın Çin üzerine ordularını sevkettiği bir sırada yeniden faal müzakere safhasına girmesi de çok dikkate çarpan bir hadise midir?

ASIM US

Atina elçimiz Metaksasla görüştü

Atina, 30 (Hususî) — Türkiye elçisi Rüşen Eşref Ünaydın dün Başvekile daimî müsteşarı Mavrudis'i ziyaret ederek iki memleketi alâkadar eden meseleler hakkında müzakerede bulunmuştur.

Otomobil camları

Bütün taksi otomobilleriyle diğer otomobil camlarının bir şubattan itibaren kırılmaz camdan yapılmasına karar verilmiştir.

Bu hususta alâkadarlara tebliğler yapılmış ve bir şubattan itibaren camları takmamış olan otomobillerin seferden menedileceği bildirilmiştir.

Yazan: Niyazi Ahmed — Tefrika Numarası: 76

"Tercüme ve iktibas hakkı mahfuzdur.."

En sonra sulh

ömer paşa Kafkasyada niçin muvaffak olamadı?

Müttefik ordular temsil ediliyor...

Ömer paşa Sivastopolu bırakarak Kafkasyaya geçmiş, burada da muvaffak olamadan Türk ordusu perişan bir hale gelmişti.

Sivastopolda harp eden Fransız orduları başkumandanı Pelisiye Ömer paşaya:

— Son hücumu yapacağız.. dediği gün Ömer paşa:

— Ben Kafkasyaya hareket ediyorum.. demiş ve bir türlü bütün israrlara rağmen bir gün daha Sivastopolda kalmamıştı. Bu, Sivastopol fethedildiği gün orada her ordudan üstün bir kudret gösteren Türk askerinin, fetih gününde başkumandanları ile bulunamamaları yüzünden şeref payı az alınmıştı.

Ömer paşa Sivastopolu terkederek Kafkasyaya gittikten sonra harekâtında seri olarak vakit geçirmeden Karsa yetişebilseydi, hiç olmazsa o feci mağlûbiyet olmıyacaktı. Ömer paşa buna da temin edememiş, üste kendi kuvvetlerini de ric'at ettirmişti.

* * *

Kafkas harbinden sonra 1856 yılı Mart aymda Pariste Türkiye, İngiltere, Fransa, Rusya, Avusturya ve Sardonya hükûmetleri murahhaslarının iştirakile müzakereye başlandı. Müzakerelere sonradan Prusya da davet ve iştirak ettirildi.

Paris muahedesini imzalayan murahhasımız Âli paşa ile Mehmet Cemil beydi. Mehmet Emin Ali paşa sadrâzamdı. Mecidiye ve imtiyaz nişanlarının birinci rütbelerini, Fransa devletinin Lejyondönör, Avusturya devletinin Sentetyen, Prusya devletinin Egruj, Rusya devletinin Sentetyen, Sardonya devletinin Senettoris ve Lâzar, İsveç devletinin Etuval Poler, nişanlarının büyük salip birinci rütbelerini ve daha birçok devletlerin nişanlarını hamil bulunuyordu. Paris sefiri Mehmet Cemil de Mecidiye nişanının ikinci rütbesini, Sardonya devletinin Senettoris ve Lâzar nişanlarının birinci rütbesini haiz bulunuyordu.

Otuz dört madde olarak tanzim edilen muahede aynen sudur:

Birinci madde — İşbu muahedenin tasdiknamelerinin mübadelesi gününden itibaren bir taraftan zatı hazreti padişahî ve haşmetlû Fransa imparatoru ve haşmetlû Grant Britanya ve Irlanda kraliçesi ve padişahı Sardonya kralı ve padişahı hazeratı ve diğer taraftan dahi hasmetlû bütün Rusyalar imparatoru hazretleri beyninde ve gerek ihlâf ve vereseleri ve memalik ve tabaları arasında müebbeden sulh ve müsafat olacaktır.

İkinci madde — Hükümdaran müşarülileyhm hazeratı beyninde temin iadei sulh olduğundan esnayi muharebede ordularımın teshir ve vaut temkin etmiş oldukları arazi her taraftan tahliye olunacaktır. İşbu emri tahliyenin sureti icrası için tanzimatı mahsusa yapılarak mümkün olduğu derece sürat üzere icra kılınacaktır.

Üçüncü madde — Haşmetlû bütün Rusyaların imparatoru Kars şehri ve kalesi ve gerek Rusya asakiri yedinde bulunan sair arazii memaliki devleti aliyeyi canibi saltanatı seniyeye red ve iade eylemeği taahhüt eder.

Dördüncü madde — Zatı hazreti padişahî ve haşmetlû Fransa imparatoru ve haşmetlû Grand Britanya ve Irlanda kraliçesi ve padişahı ve haşmetlû Sardonya kralı ve padişahı Sivastopol ve Balıklıova ve Kamış ve Gözleve ve Kerç ve Yenikale ve Kılburunu şehir ve limanlarını ve gerek asakiri müttefika tasarrufunda bulunan arazii saireyi haşmetlû bütün Rusyalar imparatoru hazretlerine red ve iade etmeği taahhüt ederler.

Beşinci madde — Zatı hazreti padişahi ve haşmetlû Fransa imparatoru ve haşmetlû Grant Britanya ve Irlanda kraliçesi ve padişahı ve haşmetlû bütün Rusya imparatoru ve haşmetlû Sardonya kralı ve padişahı hazeratı kendi tabalarından olup ta düşmana müsait surette muharebei hazıra vukuatından hissedar olmuşları cümleten affı umumî ile affederler. Şurası dahi mahsusan mukarrerdir ki düveli muharebe tabasından olup ta muharebe esnasında diğer bir muharip tarafından hizmetinde bulunmağa devam etmiş olanlar hakkında dahi affı umumîi mezkûrun şumülü olacaktır.

Altıncı madde — Harpte esir olanların cümlesi derhal yekdiğere iade olunacaktır.

Yedinci madde — Haşmetlû Fransa imparatoru ve haşmetlû Avusturya imparatoru ve haşmetlû Grant Britanya ve Irlanda kraliçesi ve padişahı ve haşmetlû bütün Rusyalar imparatoru ve haşmetlû Sardonya kralı ve padişahı hazeratı saltanatı seniyenin Avrupa hukuku umumiyesi ve cemiyeti menafiinden hissedar olmağa dahil olduğunu ilân ederler ve hükümdaran müşarülileyhimin her birisi ayrı ayrı memaliki saltanatı seniyenin tamamen istiklâli âlisine riayet etmeğe taahhüt ederler ve işbu taahhütlerinin tamamii icrasına müştereken mütekeffil olurlar. Benaberin bunu ihlâli mucip olacak her bir harekete menfaatı umumiyeye dokunur bir mesele nazariyle bakacaklardır.

Sekizinci madde — Devleti âliye ile düveli muahedenin biri veya birkaçı beyninde ihlâl münasebatlarına bâdi olacak bir ihtilâf vukubulduğu takdirde saltanatı seniye ve düveli müşarülileyhimin her birisi kuvvei cebriye istimaline karar vermezden evvel işbu uygunsuzluğu tavassut tarikiyle menedebilmeleri için düveli muahedei saireye meydan vereceklerdir.

Dokuzuncu madde — Zatı hazreti padişahî tabalarının saadet hallerine masruf olan himmet mütevaliyeleri iktizasınca kavmiyet ve diyanet ayırmıyarak cümlesi için mucibi ıslâh hal olmakla beraber memaliki şahanelerinin hıristiyan ahalisi haklarında niyatı inayetkâranelerini teyit eden bir kıta fermanı âli ihsan buyurmuş olduklarından ve bu bapta olan efkârı şahanelerine bir delil cedit ibraz etmek istediklerinden iradei müstakilei şahanelerinden sadir olmuş olan işbu ferman âlinin düveli muahedeye tebliğini tensip buyurmuşlardır.

(Arkası var)

BORSA

30 11 - 937

Hizalarında yıldız işaretli olanlar, üzerinde muamele görenlerdir. Hakamiye saat 12 de kapanış satış fiyatlarıdır.

PARALAR

• Sterlin	628 —	Pezeta	—
• Dolar	126	• Mark	29 50
• Frank	88	• Zloti	22,—
• Liret	110	• Pengo	25,—
• Belçika Fr.	84	• Ley	14 —
• Drahmi	23	• Dinar	52 —
• Isviçre Fr.	580	Yen	—
• Leva	25	• Kron İsveç	32 —
• Florin	75	• Altın	11005 —
• Kron Çek.	52	Banknot	269
Şilin Avus	23		

ÇEKLER

• Londra	624 —	• Viyana	12260
• Nevyork	6,80	• Madrid	13 7820
• Paris	23 57	• Berlin	4,9835
• Milâno	15 20	• Varşova	4,2260
• Brüksel	4,7050	• Budapeşte	4,0255
• Atina	87 58	• Bükreş	106 8910
• Cenevre	3 46	• Belgrad	34 5750
• Sofya	34 1 25	• Yokohama	2,7530
• Amsterdam	1,44	• Moskova	1,582
• Prag	22,7355	• Stokholm	3,1050

SEHAM

İş Bankası	9 80	Şir Hayri	—
Anadolu	2505	Çimento	10 20
Hep	1 60	Merkez Bank	16

Istikrazlar — Altınlar

• 1933 I Bor.	—	Elektrik	—
• • • II	13 95	Tramvay	—
• • • III	13 30	Rıhtım	—
• • • III	1340	• Anadolu I	40 30
• Ergeni İstik.	95 75	Anadolu II	40 30
S. Erzurum	10150	Anadolu III	39 15
• İstik.Dahili	24 50	Mümessil A	39

Zahire Borsası

30-11-937

CINSİ	Aşağı Kr.	Aşağı Pa.	Yukarı Kr	Yukarı Pa
Buğday yumuşak	6	9	6	16
Buğday sert	5	35	6	—
Arpa Anadol	4	7,5	4	9
Çavdar	4	17	4	21
Mısır sarı	4	27	4	30
Keten tohumu	10	5	—	—
Susam	16	10	16	30
Keçi kılı	51	—	57	—

GELEN			GİDEN		
Buğday	384	Ton	Un	120,1/4	Ton
Arpa	330	„	Razmol	321	„
Çavdar	15	„	Kepek	18	„
Fasulye	136,1/2	„	Yapak	97,1/4	„
Susam	116,1/2	„	Tiftik	23,2/3	„
Pamuk	47	„	Kıl	14	„
Razmol	54	„	Pamukyağı	21	„
Nohut	14,1/2	„	Mısır	45	„

İSTANBUL Belediyesi
Şehir Tiyatroları
Saat 20,30 da
KRAL LİR
5 erde
Yazan: W. Shakespeare
Türkçesi: Seniha Bedri Göknil

OPERET :
Saat 20,30 da (AYNAROZ KADISI)
6 tablo. Pazar günleri 15,30 da matine.
Yazan: Celâl Müsahipoğlu

ÇOCUK :
Cumartesi, Çarşamba 14 de
LAFONTEN BABA
Yazan: Ekrem Reşit; Türkçesi: Cemal Reşit

ERTUĞRUL SADİ TEK TİYATROSU
Bu gece: ÜSKÜDAR (HALE) sinemasında:
KUDRET HELVASI
Büyük Vodvil
3 perde

Limanda

BUGÜN KALKACAK VAPURLAR

Saat	Vapuru adı	Gittiği yol
10	Cumhuriyet	Karadeniz
18	Antalya	Bartın
20	Bursa	Bandırma
15	Kemal	Ayvalık

BUGÜN GELECEK VAPURLAR

16.15	Kocaeli	İzmit
15.40	Anafarta	Mudanya
6.30	Bursa	Bandırma
16	İzmir	İzmir

Memlekette gördüklerim

Kuvarshanda civardan gelen yüzlerce köylüyü tedavi eden

Karı koca iki doktor

Kvarshan fabrikası hastahanesi...

Fabrikanın karı koca doktorları Bayan Fitnat ve Bay Nihad

Nedense insan denizden ayrılarak uzun bir kara yolunu katettikten sonra ilk anlarda garip bir hâleti ruhiyenin tesiri altında kalır ve şöyle düşünür:

— Birçok şeyleri bulamıyacağım. Eğer biraz rahatsızsa:

— Hastalanırsam halim fecî..

En mühim mesele hastalıktır. Geçen sene Edirneden trenle geliyordum. Ayni trenle yolculuk yapan Saylav doktor Bn. Fatma Memik:

— Bu köyde birkaç hasta varmış. Onları muayene edeceğim, ondan sonra İstanbula döneceğim.. diyerek trenden inmişti.

O gün İstanbula gelinciye kadar Anadoluyu, hasta köylüyü düşünmüştüm.

Hopadan çıktıktan sonra kaldığım Kvarshanda da ayni derdi hatırladım. Yüzlerce amelenin çalıştığı verde acaba doktor var mıydı?.. Ağır hastalar, tehlikeli yaralılar olursa tedavi edilebiliyor muydu?.. Tuhaf bir tesadüf o gece fabrika direktörü Naim Kromer fabrikadan bahsederken bir aralık doktorlar bahsi açıldı:

— İki doktorumuz var, dedi. Karı koca. Bayan Fitnat birinci sınıf operatör. Kocası Bay Nihad da dahiliyeci.

Bahis devam ederken fabrika direktörüne uzak bir köyden yaralı getirildiği haber verildi. B. Naim:

— Hemen hastahaneye kaldırın.. cevabını verdi. Fakat sabredememiş olacak bir müddet sonra kendisi de gitti.

Bir saat sonra gelen B. Naim:

— Bir köylü, dedi. Ağaçtan düşerek tehlikeli surette kolu kırılmış. Bayan Fitnat ameliyat yaptı.

— Neresinden kesti?..

— Dirseğinden..

İkinci gün fabrikanın hastahanesini gezdim ve karı koca doktorlarla konuştum. Yeşillikler arasına gömülmüş ter temiz ve her türlü vesaiti bulunan hastahaneye üç ayda 55 hasta yatırılmış. Bayan Fitnat muvaffakiyetle on ameliyat yapmış. Bu arada müzmin apandisit, karaciğer vesaire güç ameliyatlar da varmış. Hastahaneye civar köylerden ayda vasatî olarak iki yüzden fazla hasta gelir muayene olurmuş.

Bayan Fitnata sordum:

— Buradaki hayatınızdan memnun musunuz?..

— Çok memnunum. Doktorluğun en zevkli anları muhakkak köyde geçer. Saatlerce mesafeden muayeneye gelen hastaları tedavi etmekle duyduğum gönül ferahlatıcı saadeti başka yerde bu kadar üstün olarak bulamadım.

Dahiliyeci Bay Nihad da:

— Köylüler dedi, çok samimî ve içli insanlardır. Tedavi edilmekle duydukları şükranı gözlerinden okuyoruz. Bize doktorsuzluk yüzünden başlarına gelenleri anlatıyorlar. Buraya getirilemiyen hastalara biz gidiyoruz. Gerçi fabrika doktoruyuz, fakat onlara bakmak vicdan borcumuzdur.

Kolundan ameliyat yapılan hastayı ziyaret ettim. Genç bir köylü.. Kolunu kaybettiğinden hiç teessür duymuyordu.

— Kolumun parçalandığını gördüm, dedi. Kemikler parça parça olmuştu. Eğer bu hastahane olmasaydı çoktan ölmüştüm. Ne yapayım, benim kısmetim de böyle imiş. Bir kolum ile çalışırım.

Bir müddet düşündü, sonra:

— Bilmem dedi. Doktor hanımın hakkını nasıl ödiyeceğim. O beni ölümden kurtardı.

Karı koca doktorlardan ayrılırken:

— İstanbulu hiç özlemiyor musunuz?... diye sordum.

Bayan Fatnat cevap verdi:

— Kat'iyen özlemiyoruz. Haftada bir gelen gazetelerimiz var. Tıb mecmuaları takip ediyoruz. İkimiz de görüyorsunuz mesleğimizin başındayız.

Eli ile hastahanenin yanıbaşında duran köşkü işaret etti:

— Evimiz de şuracıkta. Hiç bir eksiğimiz yok.. Yüzlerce bizi seven köylü var.. Bunları bırakıp da İstanbulda ne yapalım?.

Niyazi Ahmet

Günlük RADYO Programı

Öğle neşriyatı: Saat 12,30 Plâkla Türk musikisi. 12,50 Havadis. 13,05 Plâkla Türk musikisi. 13,30 Muhtelif plâk neşriyatı. 14 Son.

Akşam neşriyatı: Saat 18,30 Plâkla dans musikisi. 19 Bimen Şen ve arkadaşları tarafından Türk musikisi ve halk şarkıları. 19,30 Radyo fonik komedi (Bir vaka). 19,55 Borsa haberleri. 20 Mustafa ve arkadaşları tarafından Türk musikisi ve halk şarkıları. 20,30 Hava raporu. 20,33 Ömer Rıza tarafından arapça söylev. 20,45 Nezihe ve arkadaşları tarafından Türk musikisi ve halk şarkıları, (saat ayarı). 21,15 Şan orkestra refekatile: Bedriye Tüzün tarafından. 21,45 Orkestra: 1 — Galinka: Ruslan etludmila uvertür. 2 — Verdi: Traviata. 3 — Delly: Menuet Pastoral. 4 — Glinka: Valse fantasie 5 — Drigo: La foret magique. 22,15 Ajans haberleri.

Çocuk

Bunları işittiniz mi?

Size bugün dünyada olan bazı garip şeylerden bahsedeceğiz. Bunlar öyle eğlenceli şeyler ki! Siz de arkadaşlarınıza anlatırsınız:

Çok uzun bıyığı ve sakalı olan adamlardan bahsedilir. Fakat, bu işte rekoru kıran Fransızdır: Fransanın bir kasabasındaki bu adamın 3 metre 35 santim boyunda bir sakalı, 1 metreden fazla da bıyığı varmış ve bunu resmen ölçüp tesbit etmişler!

" Piton,, denilen yılan öyle müthiş bir hayvandır ki! bir gün Amerikada bir adam köpeğini bahçesinde bağlı bırakmış gitmiş.

Biraz sonra gelmiş bakmış ki, köpeğin zincirinde bir yılan bağlı duruyor! Evvelâ şaşırmış, sonra işi anlamış:

Piton yılanı köpeği boğmuş, zincири de boğazında takılı kalmış!

* * *

Havana sahillerinde bir köpekbalığı tutuyorlar:

Üzerinde, vücudüne yapışık olarak, bir otomobil lastiği olduğunu görüyorlar.

İşin sırrı şu:

Balık, daha yavru iken, denize düşmüş olan bir otomobil tekerleğinin içine girmiş. Lastik suda büzülünce balık içinden çıkamamış. Sonra da balık büyümüş, lastik tekerlek vücudüne yapışık kalmış.

* * *

Hasır şapkasını yiyen adam! (*Bu hikâyeyi yarın burada anlatacağız. Bekleyin.)*

Kaç merdiven çıktı, indi?

Bundan evvelki Çocuk köşemizde size bir mesele vermiştik; bugün hal şeklini gösteriyoruz:

Eve gelen misafir merdivenleri saymağa ikinci kattan itibaren başlamıştır. Bu suretle, 56 basamak çıkıp, 18 basamak indikten, tekrar 16 basamak çıkıp 28 basamak çıktıktan sonra 4 üncü kata gelmiştir.

— Bazan gölgede 60 derece olduğu bile vardır... .
— Ama atıyorsun ha! Nerde bu?
— Vapur kazanının gölgesinde...

— Felâketinizi paylaşmak isterim, Bayan.
— Ah! Paylaşılacak bir felâket değil ki! Kocam öldü... .
— Niçin olmasın! Bir tecrübe edelim....

Eski Günlerde Posta Vapurları

Yazan: Doktor Cemil Süleyman

DÜNYANIN en nefis yemeği önüne konsa, en lüks kamara emrine tahsis edilse, kuştüyü yatakta yatırılsa, on garson etrafında pervane gibi dolaşsa, memnun olmıyan menfi ruhlu insana tesadüf ederim, niçin baklava gibi kesilmemiş de dörtköşe yapılmış diye böreğin biçimine kusur bulur; yumuşak yatağın sıhhate mazarratından bahseder; böreği dediği gibi yaptırırsınız; hıfzıssıhhaya muvafık olsun diye altına kıl döşek serersiniz:

— Hayır... Baklava biçiminde börek leziz olmaz.. der. Üç köşe daha iyi nüfuz eder.. Mıska gibi kesmeli.. Yataklara kıl yerine talaş doldurmalı.. Hava daha iyi nüruz eder. .

İki sefer evvel, Trabzona tıpkı bu ruhda, bu akılda bir hanım götürmüştük. Başvekilin yattığı kamarayı açmışlar:

— A... Burası üçüncü mevki.. demiş.

— Hayır hanım efendi.. Üçüncü mevki değil, burası üst güverte..

— Ben "Bremen,, de seyahat ettim. Onun güverte mevkileri bundan daha konforlu idi!...

* * *

Bir tarihte İdarei Mahsusenin Aslan vapuriyle Beruttan İstanbula dönüyordum. İsmi üstünde.. Hakikaten aslan gibi bir şeydi. Deniz yüklendikçe, çatırdar; gıcırdar; iğilir büyülür, batar çıkar; dalgalarla boğuşa boğuşa yoluna devam eder giderdi. Saatte üç mil mi alırdı, dört mil mi?... bilmiyorum. Pos bıyıklı bir süvarisi vard:

— Gelin çocuklar sofraya... derdi. Allah ne verdiyse.... Allahın verdiğine bakardım. Sığır etiyle pişmiş kuru fasulye... Sade suya imaret çorbası.. Lahana kapuskası.. Pırasa haşlaması...

Halbuki bizim iaşe memurumuz, hakkı inkâr edilmez, bize daha çok iyi şeyler veriyor; meyvası, tatlısı, hiç bir zaman eksik değil... Maydenozlu levrek, şişte kılıç, ıskarad lüfer, zarf içinde barbunye... Etlerin, sebzelerin envarı... Bayan parmağı, dilber dudağı, bülbül yuvası vesaire..

Fakat hanım kızım, Bremen'de seyahat etmiş; somdan mahrazalar içinde istridyeler yemiş, sülün etinden sucuk yaparlarmış; garsonlar frak giyerler; beyaz eldivenlerle servis yaparlarmış; ekmek dilimleri parşmen zarfların içinde gelirmiş; kokteyler, viskiler, benediktinler...

A hanım kızım... Topu topu verdiğin günde yüz yirmi kuruş yemek parası.. Kahvaltıyı çıkarırsan övünü elli kuruşa gelmez. Tatlısiyle, meyvasiyle dört türlü yemek yiyorsun. Üstelik bir de diş kirası mı?.. .

Or dövr yokmuş; Fayf oklokti vermiyorlar; şinğin brod dedikleri gül yaprağı gibi ince kesilmiş, üzerine tereyağı sürülmüş jambonlu sandoviç de mi verilemezmiş!... eGceler uzun.... Karnı acıkıyormuş. Biraz havyar ezmesi, haşlanmış yarım piliç, bir küçük şişe Mader şarabı... Öyle ya ne olur, şerefe birkaç şişe kordon ruj da açılabilir.

İyi hatırlarım, mesajeri vapurları perşembe günleri Galata rıhtımından saat dörtte kalkar; pazar sabahı altıda Beruta vasıl olurdu. Yani iki gün, üç gece.... Yemekli birinci mevki için on bir Osmanlı altını verirdik. O günün parasını bugünün piyasasiyle mukayese etmemeli; İştira kabiliyetini gözönüne almalı. Bugünün tam yirmi beş mislidir. Yirmi beş kere on bir 275 eder. Deniz yolları, son iskelesi olan Hopaya kadar yemekli birinci mevki ücreti olarak yirmi altı lira alıyor. Hopa bizim gemilerin seyir programiyle İstanbula beş günlük bir mesafededir. Ayrıca aile seyahatı biletleri üzerinde de yüzde kırk iskonto yapılır. Buna da pahalıdır deyince öfkesinden insanın külâhı başından fırlayor; tüyleri dimdik oluyor.

İnsan bir otomobil tutuyor; canlı balık yiyeceğim diye, bir Büyükdereye gidip geliyor; çaldgı dinliyor; bir bira, bir bira daha.. Böbrek ıskarası, maydanozlu istakoz, kavun üzüm... Bir hesap... yirmi beş lira.... Mamafih bunu sarfeden, ben olmadığımı da hesaba katmayı unutmamalı....

Ne diyordum?...

Aslan vapuriyle Beruttan kalktık; Trablus, Lâzkiye, İskenderun, Mersin Silifke, Anamur yolile Kıbrıs adasına geçtik. Yolda kömür bitti..... dediler. Para yokmuş, on gün Giritte havale beklettiler. Yirmi birinci günü Selânikteyiz. Yirmi dört sat kalacağız, yolumuza devam edeceğiz. Hangi yirmi dört saat!... hangi kırk sekiz saat... Abdülhamit irade etmiş, Yemene asker sevk edilecekmiş. Yüzlerle yolcu Seniğe döküldü. Üç gün sonra Aslan vapuru Hüydeye hareket etti. Ben bir otelde yalnız başıma, cebimde üç mecidiye ile kalmıştım. Yafaya telgraf çektim; babamdan para istedim. Galiba yirmi yedinci gündü. Bir Yunan vapurile İstanbula hareket ettim.

Zavallı Güneysu!... Rüzgâr baştan geliyor; Samsuna altı bin parça yük çıkarıyor; Trabzuna on saat geç kalıyor.

— Vay efendim vay... Dört buçuk günde Bremen Hamburgdan Amerikaya gidiyormuş; sanki paçalarımızı sıvayıp gemiyi arkasından biz itecekmişiz gibi, zamanın kıymetini takdir etmiyormuşuz. Pazartesi günü akşamı, hanımı Trabzona götürmeği taahhüt etmişiz de salı sabahı çıkarmışız. Hanım, geceyi, otelde, raha tbir döşekte istermiş, bizim yataklar katı imiş, dar geliyormuş...

En çok ağırıma giden şey, sesini çıkarmasın diye o kadar yüzüne güldüm; hikâyeler mi söylemedim?.. Tuhaf tuhaf vakalar mı anlatmadım?.. Bu gemide kimse dans etmiyor... dedi. Bir ayağım kazaya uğradığı için yalnız onu yapamadım. Fakat ona mukabil, gece yarılarına kadar radyo.. Alaturka hoşuma gitmiyor... dedi. Arap istasyonlarını açtım. Ondan sıkıldı, Azerbeycanı buldum. Erivanı çevirdim. Tataristanı dinlettim. Daha ne yapalım. Aşağıda lâzların horonuna kadar çeşit çeşit oyunlar, zeybek havaları, kanto, lar, ut, armonik, gramafon... Daha ne istiyordu bilmem ki... Başı ağrıdı, asprin verdim. Uykusu kaçtı, masal söyledim....

Trabzona geldik:

— A.. Nüket hanım nerede?..

(Sonu 10 ncu sayfada)

Ev ve Kadın

3 renkli elbiseler moda

Ekseriya elbiselerde iki renk görülür. Bir renk kumaşın üzerine başka renkten süsler konur ve gerek rob, gerek manto, gerek eteklik caket iki renk arzeder.

Halbuki bu sene üç renkli elbiseler de moda oldu: Bir robun üzerinde iki renkten süs, bir eteklik ceketde başka başka renkten etek ve yelek, üzerinde de yine başka renkten süsler görülüyor.

Bunun sebebini biraz "iktisadî buhran,, da aramak lâzım. Herkesin ağzından döne dolaşa kadın modasına kadar düşen bu kelime tesirini orada da gösteriyor:

Meselâ geçen sene giydiğiniz bir etek ceket var. Bunun eteğini tersine çevirirsiniz. Bu suretle iki ayrı renkten bir elbiseniz olur. Fakat, bunun üzerine de başka bir renkte ilâveler yaptınız mı daha yeni bir elbise elde edersiniz.

İki renkten müteşekkil başka bir elbisenize de ayrıca ilâve edeceğiniz başka renktenbir süs onu temamile yeni bir elbise haline sokacaktır.

Meselâ, siyah mavi süslü bir elbiseye kırmızı bir ilâve yapabalirsiniz.

Elbiselere üç renk girince, iki renkten müteşekkil bir tuvalet üzerinde üçüncü bir renkten şapka giymek te göze artık tuhaf görünmüyor. Yalnız, bu rengin elbisedeki açık renge uyması lâzımdır.

Bu senenin en nümunelik şapkası

Bu şapka bu seneki modanın en güzel bir nümunesidir. Bilhassa sosoğuk havalar için tercih edilen bu çuha (fötr) şapka başı tamamiyle kaplamakta ve geniş önü ile yüzü yağmurdan, kardan korumaktadır .

Boyun atkısı da şapkanın rengine uyarsa çok şık olur.

* * *

Ev döşerken nelere dikkat etmeli

Ev döşerken, ekseriya bir mobilya mağazasına gideriz ve hoşumuza giden bir takım alırız. Bunlar, perdesiyle, muşambası ile, halısı ile ahenk teşkil eden güzel eşyalardır.

Fakat, asıl mesele odaya koyduktan sonra başlar. Çünkü, O zamana kadar bunlar dış güzeliği olan eşyalardır. Halbuki, odaya konulup üzerlerine oturulunca rahatlık (konfor) meselesi başlar:

Koltukların hepsi geniştir. Halbuki, bunlar vücutlu insanlar için rahat olduğu halde, daha küçük cüsseli kimselerin bilâkis rahatını bozar: Koltuklar yüksektir, içine gömülünce omuzlar rahatsız olur.

İskemlelerin hepsi yüksektir: Kısa boylu misafirlerinizin veya çocuklarının bacakları yere değmez ! Yine rahatsız olurlar... Kısa kısa iskemlelerde diğer misafirleriniz için fena gelecektir.

Bunun için, bir odada muhtelif sekilde mobilye bulunmasına dikkat etmelisiniz. Şüphesiz ki bunların da aralarında renk ve üslup itibariyle uyusmaları lâzımdır.

Mardinde

Posta işleri ne vakit düzelecek

Mardin, (Hususî) — Posta işleri, Mardinde büyük ehemmiyet gösteren başlıca meselelerden biridir.

İstanbul ve Ankara postaları, Diyarbakıra her gün tren olmasına rağmen haftada üç gün cenup demir yollarından gelir. Bu hal tabiî muhaberatta sekteye sebebiyet verdiği gibi diğer bütün mektuplarla beraber gazetelerin geç ve toplu gelmesine, binnetice okuyucunun geç haber almasına, hem de satışın azalmasına sebep oluyor.

Diyarbakır - Mardin postası da haftada üç defadır. Vekâlet posta meselesi üzerinde durmuş ve gazete ile sair muhaberatın haftada iki defada Diyarbakırdan gönderilmesini son hafta içerisinde temin eylemiştir. Fakat, maksadın teminine bu da kâfi gelmemektedir. Çünkü; posta haftada iki gün gene gelmediği gibi buradan da yalnız tren olduğu günler yani haftada üç defa gönderilmektedir.

Mardin gibi yüz otuz bin nüfuslu geniş ve kalabalık bir vilâyetin posta gibi hakikaten mühim olan bir ihtiyacının tam olarak sağlanması lâzımdır.

Diyarbakırdan kamyonlarla nakliyatı her güne çıkarmalı ve İstanbul, Ankara postaları her gün muntazaman bu tarikle gidip gelmelidir.

Büyük Karıştıranda sıtma mücadelesi

Lüleburgaz, (Hususî) — Lüleburgazın Karıştıran nahiyesi sıtma mücadelesi yolundadır. Trakyada Edirne, Çorlu, Hayrabolu, Keşan, ve Meriç kazaları bu mücadele mıntakasındadır. 213 köyde böylece mücadeleler yapılmaktadır. Bu teşekkül, sıhhat bakımından memlekete çok faydalı olmaktadır.

Babaeski kasabasında ve ona bağlı Karacaoğlan ile Pehlivanköy nahiyelerinde memleket menfaatine hadim çok işler görülmektedir. Kasabada imarat, inşaat, Karacaoğlan nahiyesinde tavuk istasyonları, su tulumbaları, Pehlivanköyde park, elektrik, yatı mektebi gibi her biri mühim işler bu sene yapılmıştır.

Kırklareli vilâyetinin Dereköy, Üsküp ve İğneada nahiye müdürlükleri münhaldir. Bu mahaller için epeyce müracaatlar vardır.

Meslekî bazı icaplar dolayısiyle Kırklareli ilk tedrisatı maarif müfettişlerinden Yalçın ile Hüsnü birlikte olarak teftişe başlamışlardır. Köyleri gezmektedirler.

Yeni tayin edilen eğitmenlerin vaziyetleri, yani mektepler ve hazırlıkları etrafında da incelemeler yapmaktadırlar.

Tarihî büyük Karıştıran köyünde Kanunî Süleymanın damadı Hırvat Rüstem paşa vakfından Balkan harbinde yanmış olan cami inşaatı için malzeme olarak taş ve kireç işleri halledilmiştir. O köyde vaktile 7 çeşme, 2 hamam, 2 hapishane, bir kervansaray, bir cami, müteaddit mescitler, camiin etrafında hanlar varmış. Pek eski bir köy olan bu köyün ismi, birçok defalar değiştirilmiş ve nihayet Beyazıdın oğlu Selimin çarpışmasından kinaye olarak Büyük Karıştıran ismi verilmiştir.

Köyde büyük bir mezarlık vardır, ki bundan 300 sene evvelki mezar taşları göze çarpmaktadır. Bu mezarlık, bu sene güzel bir fidanlık olacaktır. Edirne, İstanbul asfalt yoluna çok yakın olan hâkim bir tepesine de bir Mehmetcik âbidesi yapılacaktır.

Hüseyin de 12 seneye mahkûm oldu

Bir müddet evvel Zeyrekte kahvesi üstündeki odada beş lira kira ile oturan Haydarı alacağını istediği için küfür ile karşılayan ve tabancasını çekip karnından yaralamak suretiyle öldüren katil Hüseyin dün ağır cezada 12 sene ağır hapis cezasına çarptırılmıştır.

Hüseyinin suç âleti olan tabancasını saklamağa kalkışan arkadaşı Behlül ve İsmail de 25 şer gün hapse mahkûm olmuşlardır.

SİNEMA

1938 Güzeli doğdu!

Sinemalar bu sene tesbit edilen kadın güzeli nümunesine uygun artist arıyorlar

Artist olmak için istidat lâzım. Fa[illegible], ondan önce daha fazla lâzım o[illegible] başka şeyler var.

Meselâ, bunların başında fotoğ - [illegible] gelir olmak var. İstediğiniz ka[illegible] iyi rol yaparsınız, yaradılıştan [illegible]atkâr olursunuz, fakat yuzü[illegible] fotoğrafta iyi çıkmazsa artist - [illegible]izin için mümkün değildir.

Ayni şekilde, radyoda konuşmak [illegible] de sesin radyoya gelir olması [illegible]. Fakat sesli sinemada bu mah[illegible] pek büyük bir yer işgal etmi - [illegible].

[illegible]izin sesiniz radyoya gelir değilse [illegible]kası sizin yerinize sesini kiraya [illegible]yor.

Siz istediğiniz gibi konuşarak fil[illegible] çevirirsiniz. Film bittikten sonra, [illegible]in söylediklerinizi sesi radyoya [illegible]lir birisine söyletirler.

Filmin ses kısmından sizin sesi - [illegible] kaldırılır ve yerine o güzel ko[illegible]anın sesi konur.

Bu suretle insanın kendi ağzın - [illegible]n başkasının sesini işitmek mümkün olur!

Fakat, yıldız olmak için aranan [illegible] mühim şey yalnız çehrenin fo - [illegible]rafa gelir olması değildir. İkinci [illegible]lüm bir şart var ki o da vücudun [illegible]nasübüdür.

Bu tenasübü güzel görünmekle, [illegible] hareket etmekle temin edilebilir. [illegible]at, sinemada vücut güzelliğinin [illegible] edilmiş bir nümunesi vardır [illegible] olacak herkes bu nümune [illegible] ya kazanır, ya kazanmaz.

Güzel bir vücudun boyu, kalça - [illegible], göğüsü ne kadar olacaktır? [illegible] tesbit eden model her sene de [illegible]yor. Bu, zayıflık ve şişmanlık [illegible]na bağlı bir şey.

Meselâ, bu sene tesbit edilen bi[illegible] şişmancadır. Model şu:

Boyu: 1 metre 62 santim.
Boynu: 33 santim.
Göğüs: Tam bir metre.
Bel: 70 santim.
Kalça: Tam bir metre.
Dizkapağından yukarısı: 54 san[illegible]
Ayak bileği: 37 santim.
Aşık kemiği: 24 santim.
Ayak tarağı: 12 santim.

Bunları Holivudda toplanan doktorlardan, güzel sanat erbabından, artist ve sinemacılardan müteşekkil bir heyet tesbit etmiştir.

Bunun üzerinde, tabii, bir çok

(Sonu 10 uncuda)

Nina Petrova yeni filminde..

ikinci bir Staviski REZALETİ

Paçavracılıktan yetişen bir Yahudi banger

Alman ve Belçika hazinelerini milyonlarla dolandırıp kaçtı

Meşhur Staviski rezaleti hatırlardan henüz silinmemiştir. Staviski, Fransız hazinesini dolandırdıktan sonra birçok küçük malî müesseselerin iflâsına ve kendisile birlikte beş on kişininde ölümüne sebep olmuştu. Yirminci asrın en büyük dolandırıcılarından ve Staviski ile arkadaşlık etmiş bulunan Barmat isminde bir yahudi banker de vardır ki, bu adam da, Alman hazinesini dolandırdıktan sonra, Belçika millî bankasını da 37 milyon frank dolandırmış ve Belçika Başvekili Van Zelandın istifasına sebep olmuştur. Şimdi Amsterdamdaki sarayının lâle bahçelerinde müsterih gezintiler yapan bu meşhur bankerin şahsiyeti bütün Avrupa gazetelrini dile getirmiştir. Çünkü, devletleri kafese koyabilen bu adam, haddi zatında bir paçavracı yahudidir.

Onun hayatı hakkında şu malûmat verilmektedir:

Roterdam da bir hahamın oğlu olan judko Barmad. Çok küçük yaşta iken öksüz kalmıştır. Serseri çocuklar gibi büyük şehirlerin elektrik ziyaları altında geceleri sabahlara kadar aç, sefil bir halde dolaşmağa başlayan küçük Barmad, bir gün, açlıktan baygın bir hale gelmiş. Büyük bir caddeden dar bir sokak içine sapmış ve bitkin bir halde yere yıkılmıştır. Bir müddet sonra gözlerini açınca, başı ucunda duran bir adamın kendisine bir şeyler söylemekte olduğunu görmüşütr. Fakat küçük Barmad, bu yabancı adamın dilinden bir şey anlamadan yahudice cevap vermiş ve aç olduğunu söylemiştir.

Yabancı adam, yahudice konuşan çocuğa yahudi dili ile milliyetinin yahudi olduğunu söylemiş ve koltuklarmdan tutarak yukarı kaldırmıştır.

"Açım, bir lokma ekmek verin.,,

Diye yalvarmakta olan Barmadı, bu adam sürükliye, sürükliye bir eve götürmüş, alçak tavanlı, duvarmandan sis kaplamış, paçavra parcaları ve eski demir ve kemiklerle dolu olan bu odada, bir kap yemegin önüne oturtmuştur.

Küçük Barmad, bir aç kurt gibi, yemeği yalayıp yutmuş, ve ağırlaşan midesinin rehavetine dayanamayarak eski paçavralar üzerine yıkılıp uyuyuvermiştir.

Birkaç saat bu halde kaldıktan sonra uyanan yahudi çocuğu, onu bu odaya getiren adamın bulunduğu odaya götürülmüş, orada sarı saçlı, çok güzel bir kız görmüştür. Bu kız, ona iyilik eden yüksek ruhlu adamın kızıdır.

Barmad iyi yürekli adama:

— Siz beni ölümden kurtardınız, bu iyiliği ben unutmayacağım. Ve bir gün zengin olduktan sonra size olan minnettarlık borcumu öde yeceğim - demiştir.

Ertesi gün, küçük Barmad, iyi yürekli adamın himayesinde olarak işe başlamıştır. Sokaklarda "eskiler alayım,, nidalarile dolaşarak paçavra satın almağa başlayan çocuk, çok az bir zaman içinde para kazanıp arttırmağa ve sarı saçlı kızı sevmeğe başlamıştır. Bu kızı kendine eş yapabilmek ihtirası pacavracıya daha büyük hız ve enerji vermiş ve alış veriste günden güne terakki etmiştir. Bir gün kızı evde yalnız bul-

Fransayı iki sene kadar evvel büyük millî bir rezalete sürükliyen Staviskinin karısı. Rezaletin vukuundan ve bilhassa Staviskinin ölümünden sonra Amerikaya geçen Madam Staviski bilindiği üzere orada sinema artistliğine başlamıştı. Yukarıki resim ilk sahneye çıkışında makyaj yaparken alınmıştır.

muş ve: "Ben, seni kendime karı olarak alacağım,, demiştir.

Bu sıralarda Barmad, 20 yaşlarındadır. 20 den otuz yaşına varıncaya kadar para kazanmağa uğraşmış ve vadini yerine getirerek on yıl sonra kızla evlenmiştir.

İlk önce, paçavracılıktan kazandığı mühim miktarda paraları sermaye olarak ortaya koyan ve de Boer isminde bir banka memuru ile birlikte, Balkan memleketlerine ihracatta bulunmak maksadile bir ihracat şirketi tesis eden Barmad, ortağını kafese koymuş ve ayrılmıştır. Ortağı mahkemeye müracaat etmişse de bundan bir netice çıkmamış ve Barmad zenginliğini bir kat daha artırmıştır.

Bundan sonra "Barmad,, ticaret firmasını tesis ederek, Holanda ve Rusya ile ticaret işleri yapmağa başlamıştır.

1911 yılına gelinceye kadar yüz bin florin sermayesi olan Barmad, 1914 yılında bir milyon florin sahibi bir banker olmuştur.

1915 yılında ilân olunan Cihan Harbi yeni milyonerin imdadına yetişmiştir. Barmad muharebeden istifadeyi düşünmüş ve Berlin, Hamburg, Viyana ve Nevyorkta şubeler açarak günlük maddeler üzerine

(Sonu 10 uncuda)

Dokuz yaşında evlenen kız

Altı ay sonra kocasından ayrıldı

Sebep şu : Kocasını sevememiş!

Birleşik Amerika hükûmetlerinde bütün kadınlardan ziyade dedikodu mevzuunu teşkil eden kadın madam Vinstidçamdır.

Vakitsiz evlenmek rekorunu kıran bu kadın, daha doğrusu çocuk evlendiği için on yaşında bile yoktu.

Belki hatırlardan çıkmamıştır. Bu çocuk Çarli Cons isminde ve mezbahada çalışan bir genç ile evlendiği zaman Amerikada büyük gürültüler olmuştu. Birçok teşekküller, gazeteler kıyametler koparmış bu gibi vakitsiz evlenmelerin önü alınmasını müdafaa etmişlerdi.

Madam Çons evli olduğu halde yazıp okumak bilmediğinden mektebe devam ediyordu. Fakat yaz tatili gelince mektebin direktörü kocasına artık küçük madamın mektebe kabul edilmiyeceğini bildirmişti.

Direktörün bu kararı damat ve gelinin ailesi arasında büyük tesir uyandırmıştı. Kayın peder ertesi günü mektep direktörüne müracaat ederek bu kararın sebeplerini anlıyamadığını, gelinin mektebe kabul edilmesine mani hiçbir hal bulunmadığını söylemişti. Mektep direktörü ise:

— Bizim bu kararımızın gelininizin evlenmesi meselesile katiyen alâkası yoktur. Ancak gelininiz çok yaramaz bir talebe olmuştur. Mektebe kabul edilmemesinin sebebi de bundan ibarettir. Çünkü vazifesini yapmıyor. Çalışması muntazam değildir. Bunlar yetişmiyormuş gibi bir de hocalarına karşı gelmektedir. Sonra evli bulunması sebebile arkadaşları üzerinde hocalarından çok fazla bir nüfuz sahibi olmuş ve sınıfta çok teessüfe şayan bir intizamsızlık yaratmıştır. İhraç kararını vermemize sebep bunlardır.

Bir de gelininiz yaşına göre çok geri kalmış bir talebedir. Bugün dokuz bu-

(Sonu 10 ncu sayıfada)

"Skotland Yard„ Şefi Tomsonun Macerası:

Kaybolan Hindli Prens!?!

Yazan: Volfgang Haynrih — Tefrika Numarası: 2

Şarkı söylemek;... Hata!

Rai Beyin oğlunu kaçıranlar; "Şarkı„ sebebile yakalandı ve kaçırılan; Hindistanda bulundu!

Başdetektif Sör Bazil Tomsona nazaran, insanların çoğu gibi, her haydut ta vazgeçemiyeceği bazı itiyatlara sahipti. Kaçırılış, o kadar ustalıklı yerine getirilmişti, ki yalnız meslekten haydutlar tarafından yapılmış olabilirdi! Şef, servisin bütün memurlarını seferber etti: "Bana, iş yaparken taganni etmek itiyadında bulunan bütün genç haydutları arayıp bulunuz"!

Bu hususiyeti haiz şekilde bir arama direktifiydi; fakat, yerindeydi. Londrada kanuna muhalif harekette bulunurken şarkı söylemek itiyadında 10 haydudun mevcut olduğu anlaşıldı. Bu taganni ederek suç işlemeği tercih edenlerin fotoğrafları gözden geçirildi ve içlerinden 9 tanesi, derhal iskartaya çıkarıldı. Çünkü, bunlar gençlik çağlarını hayli geride bırakmış kimselerdi!

Bunlar haricinde kalan da, Londralı bir hırsız ve soyguncu, Samuel Vestvik isminde bir delikanlıydı. Tehlikeli hareketlerinde, daima şarkı söylediği tesbit edilmişti. Belki de bu suretle cesareti artıyordu!

"Skotland Yard" onun hattâ hapishanede bile doğuştan neşesini elden bırakmadığına vakıftı. Kendisi aylardanberi serbestti; onun, Hintli prensin kaçırılışında ilişiği olması mümkündü. Hem de bir hayli mümkün!

Tems nehri kenarında nokta bekleyen memur da, bu delikanlının fotoğrafı ile motördekilerden biri arasında benzerlik bulunduğuna kaniydi. Bu suretle, derhal Vestvikin aranmasına girişildi.

Vestvikin yaşayış itiyatları arasında, bütün at yarışlarına iştirak etmek oralarda kayda değer tanışmalar temin etmek ve oldukça yüksek para üzerine 'bahsi müşterek" lere katılmak ta vardı. Bu itibarla, bu delikanlı, bir yarışta kalabalık arasında, o zamana kadar hiç tanımadığı bir adamın yaklaşıp ta, kendisini "Epsomda bir mücellit" olarak tanıtmasına ve mühim kimselerle tanışıklığı bulunduğundan, kazançlı bir iş yapabileceğinden bahsetmesine hiç şaşmadı. Ve her ikisi, kısa bir zaman içerisinde "samimî iki dost" oldular. "Mücellit", Vestvikin kendisini tercihe değer bir adam telâkki etmesini temin yolunda elinden geleni yaptı, "Skotland Yard" da, Samuel Vestvikin itimadını beslemek için, kendi mensubu olan bu "mücellit" vasıtasile birkaç yüz şilin feda etti!

Bir gün, bu "yeni dost", pek mühim bir iş başarılabileceğini, ancak bunun için binlerce İngiliz lirası lâzım olduğunu ortaya atınca, Vestvik, belki de bu parayı bulabileceğini söyledi ve hemen bir mektup yazarak, posta kutusuna attı.

Attığı bu mektup, doğruca "Skotland Yard" a yollandı. Mektup, Monte Karloda Mister Ceyms Piyrse gönderilmek üzere yazılmıştı ve Vestvik, "bahsi müşterek" in alâka uyandırıp uyandırmadığını soruyordu. Vestvik, birkaç gün sonra "hayır!" cevabını aldı.

Bu sırada, göze çarpacak derecede şık giyinmiş genç bir İngiliz olan Ceyms Piyrs ve kendisinden daha az şık olmıyan yanındaki kadın, Monte Karloda "Otel dö Pari" de, eksantrik bir Amerikalı milyoner kızıyle tanışmaktaydılar. Bu eksantrik kız, yalnız başına seyahat ediyordu; yalnız başına seyahat ederek Avrupayı görmek istiyordu. O kadar!

Yeni tanışanlar beraber kumar oynayorlar, beraber içki içiyorlardı. Ve eksantrik Amerikalı milyoner kızı, bir gece fazlaca içince, kendilerini "karı koca" olarak tanıtan Piyrslerin dairesinde misafir kaldı ve o gece salonda bir şezlong üzerinde yattı. Onu misafir eden "aile", genç Amerikalının hiç te rahat rahat uyuyamadığının ve gece vakti iki, üç kere elektriği yaktığının farkına vardılar. Lâkin o, ertesi sabah bunun sebebini, gayet basit bir şekilde izahla, susadığını, su aradığını söyledi. Eksantrik kız!

Ertesi sabah, sarhoşluğu geçmiş halde, neşeli bir tavırla, tek başına bir gezinti yaptı. Kap Martine doğru yola çıktı ve yolda, tertemiz giyinmiş, ağırbaşlı görünen iki erkek tarafından selâmlandı ve onlar tarafından beraberce gezintiye davet olundu.

Gezintiye beraber devam ederlerken, eksantrik kız, bu iki erkeğe şöyle dedi:

— Hemen hemen hiç bir şey elime geçmedi. Sadece şu mektup, Hindistandan Mister Piyrse gönderilmiş!

Ona refakat eden iki erkekten biri, bu mektubu bariz bir alâkayla okumağa koyulmuştu. Gözleri parlıyordu:

— Sizden tamamiyle memnunuz. Şimdi rahat rahat otele dönebilirsiniz!

"Skotland Yard" mensubu iki erkek, gene oraya mensup "eksantrik Amerikalı milyoner kızı" na böyle söylediler!

Hindistan arazisinin yüksek dağlık kısmında tırıs giden yerli bir atlı polis, bu az meskûn araziden geçerken, atlı bir kafileye rastgeldi. Görünüşe bakılırsa, bu kafile, bir "Hacılar kafilesi" ydi!

Aralarında kısa bir konuşma geçtikten sonra, yollarına beraberce devam ederek, ortalık kararırken sapa yerde bir çiftliğe eriştiler. Bu çiftlik etrafında, çepeçevre duran "Hacılar" birdenbire harmanileri altından çok modern rovelverlerini çıkararak, vaziyet aldılar. Hintli polis te, çiftliğin kapısını hızlı hızlı vurdu.

Ayıyı andıran, ısırmağa hazır duran bir adam, kapıyı açtı. Böyle görünen adam, ne istenildiğini sormağa vakit bulamadan, boks usulü yediği direkt bir yumrukla yere devrildi. "Hacılar", onun vücudu üzerinden atlıya atlıya, içeriye girdiler ve odalardan birinde, "Kaybolan Hintli prens" ile karşılaştılar. Prens, zinzirlerle bağlanmıştı ve aklı başından gitmiş halde, bir köşeye yaslanmıştı!

Ancak aradan 24 saat geçince, Rai Beyin oğlu, başından geçenleri anlatabilecek hale gelerek, başladı:

— Londra garından trene bindim. Tren kalktı. Vagonda Mister Piyrs, kendisini takdim etti. Sohbet ettiğimiz sırada, bana konfekt ikram etti. Bunu tadınca, aklım başımdan gitti. O zamandanberi artık hiç bir şeyin farkında olmadım; tam aklım başıma gelirken, beni yeniden uyutuyorlardı.

Hayal, meyal hatırlıyabildiğime göre, Tems nehri kenarında küçük bir yata götürüldüm, yat derhal demir alarak hareketle beni Hindistana getirdi. Burada da bu metrûk çiftliğe hapsedildim!

Bu feteyi idare eden Piyrsle Vestvik, Avrupada kalarak, muayyen bir müddet sonra prensin babası Rai Beye vaziyeti bildirmeği ve külliyetli "fidyeinecat" vererek, oğluna tekrar kavuşabileceğini anlatmağı ve bu suretle ehemmiyetli bir vurgun yapmağı tasarlamışlardı!

Bu sefer, Rai Beyle maiyeti, istasyonda boşuna beklemediler. Prens, Kalkûtadan gelen trenden gülümsiyerek, "ter ve taze", tamamiyle zinde, indi.

Evet! Hatâ, av gezintisinin ganimetlerini de beraberinde getirmeği ihmal etmemişti. O, bunları —evvelce kayboluşunu ava gitmekle tevil eden babasının arzusu üzerine— Kal kûtada satın almıştı!....

İşte, Sör Bazil Tomsonun bir şarkıyı mühimsiyerek, kesenkes isabetle belirttiği vaziyet; "Skotland Yard" tarihini yazarken, bu kitabında kendisinden bahsetmemeği, tavazula gözeterek, kısaca not bile etmediği en enteresan bir macerası; budur!

YARIN

"Skotland Yard" ın "Büyük Dörtler" denilen 4 detektifinin en tanınmışı Astur Fovler Neylin en enteresan bir macerası olan: Banyoda ölen kadın!?!

Oğluna gelin arayan kadın

Balıkesirde bulduğu bir kızı İstanbula getirip dolandırdı

Hatice kadının bu işi kendine meslek edindiği anlaşılıyor

Hatice ve diğer ismi ile Fethiye adlı bir kadın iki ay kadar evvel Balıkesire gitmiş orada tanıştığı komşusu Ahmedin kızı Adileyi "seni oğluma alacağım, çok beğendim„ diye kandırmıştır.

Kendisini çok zengin ve apartman sahibi tanıtan Haticenin tatlı vaadlerine aldanan bütün aile, kızlarına çeyiz düzmüşler ve hep beraber İstanbula gelmişlerdir.

Hatice kadın Adileyi ve ailesini Sirkecide Karesi oteline yerleştirdikten sonra, eşyalarını almış:

— Apartmanı döşeyeceğim; diye götürmüştür.

Hatice, eşyaları doğruca, evvelce tanıştığı, ve Ortaköyde oturan Seherin evine götürmüş, bunları kira ile tuttuğu bir odaya koymuştur. Hatice kadın bu arada Adilenin ailesinin 50-60 lira kadar bir parasını da dolandırmıştır.

Fakat, geldikleri gündenberi epey geçtiği halde Haticenin oğlunu bir türlü göremiyen Adile ve ailesi şüphelenmişler, polise müracaat etmişlerdir.

Hatice, polise başvurulduğunu anlayınca Adilenin Karesi otelindeki ailesine bir mektup göndermiş ve şöyle demiştir:

"Oğlum Alâeddin bana sen safdil, aptal bir kız bulmuş olabilirsin; diğer yada evlenmem; mutlaka kendisini görmek istiyorum; diyor. Onun için Adileyi Çemberlitaşdaki muhallebide görmek istiyor.„

Hatice bu mektubu yolladıktan sonra, oğlu Adileye gösterecek bir oğlu olmadığı için ev sahibi Seherin oğlunu,

— Gel seninle şöyle bir dolaşalım. Diye Çemberlitaşa götürmüş, bu sırada da oraya gelen Adileye "İşte!.. Seherin oğlunu göstermiştir.

Adile, gence yaklaşmış:

— Siz Alâeddin bey misiniz; ben sizinle evlenecek olan Adileyim, demiştir.

Genç, bu vaziyet karşısında şaşırmış ve isminin Alâeddin olmadığını söylemiştir.

Bu sırada zaten etrafta tertibat almış olan polis memurları meydana çıkarak, dolandırıcı Haticeyi yakalamışlardır. Tahkikat sonunda Haticenin evvelce de buna benzer bir dolandırıcılık yaptığı öğrenilmiştir.

Şimdi Adilenin ailesi Balıkesire nasıl döneceklerini düşünmektedirler.

Fındık mahsülümüz bu sene çok eyi

Fındık yetiştirme bölgelerimizden son alınan malûmata göre fındık mahsulü bu yıl çok bereketli olmuştur.

Türk ofisi başkanlığı kanaliyle bütün meyve yetiştiren bölgelere sene başında mahsullerinin iyi yetişmesi hususunda bir tamim yapılmış olduğundan fındıklar azamî bir dikkatle yetiştirilmiştir.

Bunun neticesi fındık bu yıl kalite itibariyle de diğer yıllara nazaran çok üstün olmuştur.

Bilhassa Giresun, Ordu ve Fatsa fındıkları hakikaten fevkalâde bir vaziyettedir.

Yeni mahsulden ilk parti olarak İsviçreye gönderilmiş fındıklarımız çok beğenilmiş, ve derhal mühim bazı firmalar memleketimiz fındık tüccarları ile temasa geçerek mühim miktarda yeni mahsulden almak istediklerini bildirmişlerdir.

Mahsul yukarda yazdığımız gibi pek bereketli olduğundan bu vadide yapılacak bütün taleplere cevap vermek imkânı hasıl olacaktır.

Yeni Eserler

ÇOCUK DUYGUSU

Çok faydalı yazılar ve resimlerle intişar etmekte olan haftalık Çocuk Duygusu gazetesinin onuncu sayısı bugün çıkmıştır.

SİNEMA OBJEKTİFİ

En son sinema haberleri ile haftanın film kritiklerini ve en son şapka modelleri ile bir çok film mevzularını yüklü olan bu salon mecmuasının 8 inci sayısı çıkmıştır.

Okullarda soba ve odun vaziyeti

İlk ve orta kısımlarda dün de yazdığımız gibi sobasız sınıf kalmamış olmakla beraber bazı yerlerde mahrukat işi henüz halledilememiştir.

Kültür direktörlüğü dün bu mesele ile ehemmiyetli surette meşgul olmuştur. Bugün ve yarın okullarda kömür vaziyeti de düzeltilmiş olacaktır.

Edebî Roman: 53 — Yazan Mak El

Sevgi Uyanınca

Dr. Oyler; kâfi derecede kuvvetleninciye ve annesi de tekrar büsbütün iyileşinciye kadar, Gittanın daha birkaç hafta için Meranda kalması hususunda ısrarla durdu. Gitta, bu hususta Hans Georga bir mektup yolladı; o da, memnuniyetle razi oldu. Kocası, hepsini de ezici azapla kıvrandıran korktukları müthiş şeyin tahakkuk etmemesinden o kadar içi ferahlamış haldeydi ki....

Hans Georg, şehirde bulunuyordu; oraya, şato civarında yapılmakta olan elektrik tesisatının kurulması, inşaatı hususunda icap eden şahsiyetlerle görüşmek üzere gitmişti.

Bir akşam oteline gelince, artık pek genç olmıyan birisinin, gözüne monoklünü sıkıştırıp, kendisini süzdüğünü farketti. Hans Georg, bu adamı herhangi bir yerden tanıyormuş hissindeydi; fakat, nereden tanıdığını şimdi pek iyice hatırlayamıyordu. Bu adam, ayağa kalktı ve Hohenhagı selâmladı. Gülümsiyerek, şöyle dedi:

— Eski arkadaşın Teo fon Malzeni tanımadın galiba? Bununla beraber, tanımayışını hoşgörürüm! Ey.... Kerntende kışın beraberce geyik avladığımızdanberi, aradan 3 sene geçti, aşağı yukarı! Ben, o zaman menhus bir soğuk algınlığına uğradım, ciğerlerimden rahatsızlandım ve artık her kış cenuba gitmek zorundayım. Şimdi de doğruca Merandan geliyorum. Gel, tekrar görüşmemiz şerefine bir tek atalım!

Hohenhagı otelin barına sürükledi!

Malzen, "sevimli bir çapkın„ denilen, zararsız ve iyi yürekli sayılan kimselerdendi; fakat, lüzumundan fazla ve mes'uliyetini üzerine alamıyacağı kadar aşırı mahiyette lâkırdı söylerdi; bu boşboğazlığı dolayısiyle de tekrar tekrar bazı felâketlere sebep olmuştu.

— Ey, anlat bakalım, Hans Georg?... İşittiğime göre, sen evlenmişsin! Geçcikmiş de olsa, tebrik eder ve saadet temenni ederim!

— Teşekkür ederim, azizim Teo! Ya sen? Daha hâlâ bekâr mısın?

Malzen, zayıf, kuru parmaklarını saçları seyrelmiş tepesinde gezdirdi:

— Daha hâlâ, azizim Hans Georg! Biliyor musun, kadınlar karşısında talihim yok! Bir kadın hoşuma gitti mi, mutlaka, ya çoktan birisine bağlanmıştır, yahut da benden hoşlanmıyor!

Haa, bana Meranda senin karını gösterdiler. Fevkalâde güzel, genç bir kadın! Herkes başını çevirip ona bakıyor! Senden bu kadar uzakta ne işi var ki? Hasta mı?

— Hayır, kendisi hasta değil! Gitta, orada, Obermayz sanatoriyumlarından birinde zatürreeden yatan annesinin yanında bulunuyor.

— Ben, karını kardeşi refakatinde gördüm!

— Nasıl olur? Gittanın kardeşi, Meranda değil ki!

— Yaaa!. Pardon, o halde!

Malzen, bozulmuştu; gevezeliğinden dolayı uğradığı şaşkınlıkla öksürdü!

Hans Georg, oldukça sert bir tavırla, izahat istedi:

— Hayır, hayır, aziz dostum, lâkırdımı tamamla! Biraz daha açık anlatmanı rica ederim!

— Eh, mademki mutlaka bilmek istiyorsun... Karım, — bana anlatıldığına göre — kendisinin refakatinde daima görüldüğü gayet göze çarpan orta yaşlı bir zatle yemek yiyordu. Ben, senin kayınbiraderin olduğunu sanmıştım!

Hans Georg, kendisini içten vurulmuş hissetti. Bu adam kimdi?.. Belki de evvelden Gittanın kalbine yakin yertutan birisiydi?... Zaten Hans Georg, tâ o zamandan, Gittanın bir sevgisi bulunduğundan şüphelenmiyordu. Gözleri karardı. Gözlerinin önü kapkara karanlıktı. Sarsıntıya uğradığını saklıyamadı. Gene ne olduğunu kırdığının ancak şimdi farkına varan Malzen, patavatsızlığını tamir etmeye çalıştı:

— Tabiî bununla hiç bir şey söylemiş olmayorum, dedi; o zatın sanatoriyum doktorlarından biri olması muhtemeldir. Her halde bu zat doktora benziyordu!

Fakat, şüphenin zehirleyici dikeni Hans Georgun kalbine, çok derin batmak üzere saplanmıştı bile!. Kocası Gittayı, Merana göndermek bahsinde kendisini ikaz etmekte ne kadar haklıymış, meğer! "İsabetli şeyin olduğunu göremez hale gelmiştim" diye düşündü. Gittaya ve kendisine kızgınlığı ölçüsüz bir hiddete kapıldı.

"Gittaya yazmalı, kendisinden bir hat istemeli miyim?„ tarzında bir düşünce de kafasının içinde dolaştı. Fakat, bunun pek az manası olsa gerek idi! Karısı, kendisini kabahatli bilse bile, vaziyetini tevil ve tefsir yolunu bulacaktı!. Bu gibi hallerde kadınlar asla akla mülâyim görünen bir izah bulmakta güçlük çekmezler, vaziyeti kurtarmasını bilirlerdi. "Ey Gitta!

(Arkası var)

Her Gün Bir Hikâye

Aksi Tali

İngilizceden çeviren: İbrahim Hoyi

Baştarafı dünkü sayımızda

...ldü. Cici Guy'um dedi.. Her za... gibi beni düşünüyor. İsmim dil... düşmesin diye telâşlanıyorsun.. de... başım kaldım.

Aldırma, diye devam etti Myrna.. ...n dışarda yiyor. Sonra yavrum. ...tuzsuz, yavan yemekleri hep tek ...yemekten usandım.

...seslik çöktü. ...limizin de ...lemiş olduğunu, soğumuş külleri ...kle kıvılcım bile toplayamayaca... ...tık. ve aşcıdan aldığımız... ...leri yer ve elma şarabını içerken ...nki günlerde mükellef ve bahalı ...larda birbirimizi tatlı tatlı bakı... sevgimizi doyurarak, orkidelerle ...mazalarda yediğimiz mükellef ye... ...rladık. Ve buaşcı yemeğ... o ...de alay ediyormuş gibi geldi ba... ...rna ...delere ... da ba...

Nihayet yemeğimiz bitti. Myrna ...o kadar beceremediği kahveleri... benim sigaralardan iki tanesini iç... gittikçe uzayan fasılarla konuş... bulduğumdeki saate gizli bir göz a... oldum.

...gitmel.. diye ...ndı Myr...

Gitmeliyim... Üşür gibi oldum, ...da yok, biliyorsun. dedim, de... ...ki kere aksırdım.

Guy, seninle konuşmak ihtiyacın... Birisiyle görüşmek iştiyakını ...yorum.

Men var Myrna?...

Her zamanki gibi... Bir çuval in... ...ttat ettim. Kabahat benim.. Ar... ...ksâr olmak, cemiyet içinde "a... ...ylenmiş,, bulunmaktan çık... ...yordum. Sana tuhaf geliyor de... ...Bir kadın, hattâ benim gi... ...den bile bir nişan yüzüğü ol... ...lar. Yuva kurmak diler.

...ihtiyarladığımı, çöktüğümü ...Bir dikili ağacım da yoktu. ...sekem de ne zarar, dedim. A... ayağı öyle çıkmadı. Kocam ...çok iyi adam ama....

...Myrna pencereye doğru iler... ...ra biraz da acaiplik ifade eden ...le:

Dertlerin başından aşmış. Bir de ...öyle rahatsız ediyorum. Hem ...bir şey de gelmez ki.. Üstelik ...dedi. Perdeleri çekerek pen... ...bakmayı başladı.

...Ne yapabilirdim ki?.. Şaşkın, bir... ...hizgın ve müthiş surette didirgin ...yla onu seyrettim. Dehşetle his... ...anladım ki Myrna gözümde bir ...farlıdır. Ona ...şı ka... ...line acımayor eseflenmiyordum

...da hava gazı lâmbalarının bu... ...damların da yağmurdan ıs... ...arladığını gördüm. Bardaktan ...ğmur yağıyordu.

...Vay canına, diyerek tekrar aksır...

...na, bana doğru döndü,

...ıranın diyeceğ... ...lefon edemem ki.. Son taksiti ö... ...lik. Cereyanı kestiler. Senin de ...yok.. dedi.

...de akislenen hiddet kasırgasını ...ğe çalışarak (muvaffak olup ol... ...mu bilmeyorum.)

...ülme, ben bir çaresini bulurum. ...in de bir şeyler düşünürüm di... ...kaba söylendim.

...hi mi Guy?..

...Elbette.

...ğer yapsan...

...vam et Myrna..

...sevgilim bir an dik dik baktı ...sonra omuzlarının üstünden ba... ...ydırdı, uzaklara daldı. Du... ...titrediğini gördüm. İtiraf e... ...ki bu hali dokundu bana.. Ağla... ...görmeğe dayanamıyacağımı an...

...Bu gece burada kal Guy. İnan ba... ...na bir niyetim, kasdim yok. A... ...da her şeyin bittiğini pek iyi bili...

...meye özenerek, istemiye isten...dım:

— Kocan bir şey demez mi?.

Myrna sızlanarak cevap verdi.

— Bilmiyecek, haberi olmıyacak o... nun..

Başımı kaldırdım:

— Onun dışarda yemek yediğini söylüyordun..

— Evet.. Yarın geceye kadar da gelmiyecek. Uzak bir yere, şimale gitti.. Çok rica ederim Guy. Bu gece burada kal. Öyle yalnız ve meyusum ki.. Bunu söylemek aptallık ama, kendimi tuta... mıyorum. Eğer bu gece tek başıma ka... lacak olursam, fena bir şey yapacağım gibi geli... bana... V... ...vimsiz sevimsiz ...çeke çeke ...ğladı. Birden ner...

oynayarak:

— Sana, kokulu banyo da hazırla... rım.. dedi.

Rimelleri akmış, dudağının boyası yayılmıştı. Bu halile tapkı huysuz, ya... ramaz bir çocuğa benziyordu. Bu sol... gun varlığın vaktiyle perestiş ettiğim o zarif, ve güzel hep güzel kadın oldu... ğuna bin şahit isterdi.

Çocukları ve hayvanları incitmek zor dur.

— Burada kalacak; banyomu yapaca... ğım, dedim.

* * *

Ve kaldım. Banyo doluncaya kadar da Myrna'nın bambaşka bir hüviyete büründüğünü gördüğüm için sevindim. Kollarını sıvadı, bir önlük taktı. Ve su... yun sıcaklığına baktı. Bu arada vaktiy... le mahrem anlarımızda, yaptığımız şa... kaları hatırlayarak güldü. Hattâ birkaç da şarkı mırıldandı. Bu harikulâde bir değişme idi. Soyundum. Ve banyoya girdim.

Kabahat benimdi sanıyorum. Banyo... da haddinden fazla eğlendiğimi düşün... ...em, hatırlamam icap ederdi. Sı... suyun içinde pek rahatlamıştım. Sonra, üşümekten korkuyordum. Onun için banyoya ha bire sıcak su dolduruyor, ve yüzüm gözüm vücudüm kızardıkça kıza rıyordu.

Daha hâlâ banyodan çıkmamıştım. Aradan yarım saat geçmiş olmalı idi ki, iki şey duydum. Birincisi sokak kapısı... nın boğuk boğuk gümlediği, ikincisi de, banyo odasının kapısına deli gibi inen yumrukları....

Myrna:

— Guy diye haykırdı..

— Ne o?... diye bağırdım.

Ve merdivenlerden bir ayak sesi gel... di..

Myrna tekrar haykırdı. Banyodan fır... ladım. sular damlayan vücudüme bir burnoz doladım ve birden hastalandığı... mı anladım. Bayılacağımı hissettim. Sonra banyo odası da avuç içi kadardı. Şöyle uzanacak bir yer de yoktu. Bir... den, külçe gibi yere yığıldığımı ve ba... şımı, banyonun kenarına veyahut mer... mer kurnaya çarpıyormuşum gibi ol... dum. Ve canımı dişime takarak, sürgü yü çektim, kapıyı açtım, eşikten dışa... rıya adımımı atabildim.

Bir an şuuruma malik bir halde ora... da kaldım. Oturma odasının kapısında kireç gibi bembeyaz yüzüyle, Myrnayı, ve solumda bir metre ötede de oldukça şişman pos bıyıklı, allâk çehreli ve yüzünden hiddetlenmiş olduğunu anla... dığım bir adamı gördüm. Sonra ileriye doğru sendeledim. Bir yere tutunmak istermişçesine ellerimi öne doğru uzat... tım, ve yabancının boynunu yakaladım. Herif, benden kurtulmak için silkindi, ü...tik ...du. Bu... yaparken de mu... vazenesini kaybetti, ve arkasına tesa... düf eden tarabzun parmaklığına sırt... üstü yıkıldı. Kendisini tutamıyarak dik merdivenlerden aşağıya yuvarlandı.

Üç dakika sonra, bir polis kapıyı çal... mıştı. Myrna adeti veçhile, köpeğinin ruhsatiyesini tazelememişti. Karakola çağrılıyordu. İçeriye giren memur, merdiven ayağında Myrnanın kocası... nı, boynu kırılmış bir halde ölü, beni de yu...kı kat...yı çıplak, yerde bay... ...tar bir ...niyette bulmuştu Size olsay ...dınız ne yapardınız. Ne hüküm verirdi... niz. İşte polis de kendi kendisine hü... üm vermiş, ...katil suçıyla rapor et... mişti. Onu ayıplamam. Vazifesidir ya... pacak.. Garrynin yani Myrnanın koca... sının boynunda benim parmak izlerimi buldular. Sonra, bir sandık içinde de, yine Myrnanın adeti veçhile yakmamış oluğu eski aşk mektuplarımızı ele ge... ...Zari My...a vaziyeti anlasaydı Hayır. o da sinirli sinirli, beni sevdiği... ...i, daima ...ğini, ...yleyerek ağ... ladı, durdu...

Netice malûm....

Ve beni asacaklar...

İbrahim Hoyi

Son zamanlarda gençleştirilen

Holanda Futbol takımı

Lüksenburklulara 4 gol attı

Roterdam 29 (A. A.) — Dünya şampiyonası turnuvasında karşılaşan Holanda - Lüksemburg millî takımları maçı 4 - 0 Holandalıların galibiyetiyle bitmiştir.

Esaslı bir surete gençleştirilen Holanda millî takımda ilk defa olarak merkez muhacım oynayan Beer Smitin ilk golünden sonra üç gol yapmıştır.

Bundan sonra Belçik millî takımı ile karşılaşacak olan Lüksemburg mili takımının galip gelmesi ihtimali pek az olduğundan Holandanın ninaî tura kaldığına daha şimdiden hükmolunmaktadır.

Bu vaziyete göre biri Holanda diğeri de Belçika olmak üzere, bu guruptan Parise iki milleta gitmiş olacaktır.

Lüksemburg millî takımı iyi bir intiba bırakmıştır. Lüksemburglular, birinci haftayımda 45.000 Holandalı seyircinin önünde ümit etmedikleri derece mükemmel bir oyun göstermişlerdir.

Fakat, ikinci haftayımda Holandalıların ağır basmaları ve birinci haftayımda bütün enerjilerini harcamış olmaları yüzünden muvaffak olamamışlardır.

Lüksemburglularda en ziyade kalecileri Hohscheidt göze çarpmıştır.

Portekiz, Almanya ve İtalya ile karşılaşmak üzere

Franko taraftarlarından Futbol takımı teşkil edildi

Ispanyanın Frankocu futbol takımının Almanya, İtalya ve Portekiz millî takımları ile birer müsabaka yapması alâkadar federasyonlar tarafından kararlaştırılmıştır.

İspanyalı futbolcüler ilk maçlarını Portekizlilerle önümüzdeki pazar günü Vigoda yapacaktır. Bu müsabakanın revanşı 1938 senesi ikincikânununda ve yine burada olacaktır.

İlk müsabakaya İspanya takımı şöyle teşkil edilecektir.

Erzauire — Ciriano, Kuikokes — Alranaz, Vega, İpina — Alart Vergara, Chacaho, Egiji ve Vakez.

Bir Halter şampiyonu Profesyonel oluyor

Dünya halter şampiyonlarından Ronald Valker Londrada bir kültür fizik mektebi açarak, orada muallimlik yapmak ve bu suretle profesyonel olmağa karar vermiştir.

Valker bu seneki Halter şampiyonluğu müsabakalarına iştirak edemiyecektir.

İstanbul futbol ajanı

Fener-Enosis maçile vazifelerine gelmeyen hakemler hakkında

Mühim kararlar verdi

Maçta Fenerli oyuncular tarafından sakatlanan Enosis oyuncularından biri

İyi bir yerden yaptığımız tahkikata göre futbol ajanı pazar günü sabahı Taksimde oynanan ve Fenerbahçenin mağlûbiyeti ile neticelenen Enosis - Fenerbahçe maçında sol muavin Esadın kastî tekmesiyle kaleci Hüsamettinin dost Yunanlı futbolcüye kaste ve hakemin görmiyeceği bir anda tam gol esnasında yumruklayarak nakavt ettiğini seyirciler gözleriyle görmüş maça gelmiyenler de radyo ve gazetelerile öğrenmişlerdi.

İşte bu çirkin hâdiseyi futbol ajanı tetkike şayan bulmuş ve o günkü maçın hakemi Şaziden mufassal bir rapor istemiştir.

Raporun ajanlıkça tetkikinden sonra kulüplerimizde tam bir disiplin tesisini isteyen Genel Merkez başkanı Bay Adnan Menderese gönderilmesi ve ondan sonra bu hâdisenin müsebbipleri hakkında lâzım gelen ceza tatbik olunacaktır.

Diğer taraftan ajan futbol maçlarına mazeretsiz gelmeyen hakemlerimizden avcı Sait Selâhattin ile Cafer vazifeleri dolayisiyle İstanbula gelmeleri güç olan Suphi ile Burhanın ve İstanbulspor futbol takımına futbolcü olarak geçen Saminin yerlerine yeniden futbol hakemleri seçmek üzere kulüp mümessilleri ile lik heyetini bu perşembe akşamı bölge merkezine davet etmiştir.

Ajanlığın tebliği:

T. S. K. İstanbul bölgesi futbol Ajanlığından:

Hakem işleri üzerinde konuşmak üzere birinci küme lik murahaslarının 2. 12. 1937 perşembe günü saat tam 18 de Cağaloğlunda C. H. P. binasındaki bölge merkezine gelmeleri rica olunur.

Futbolda Beynelmilel karşılaşmalar

İngiliz - Çekoslovak

Bugün Londrada çarpışıyorlar

Bugün Londrada senenin en mühim beynelmilel futbol maçlarından biri yapılıyor.

İngiliz futbolcüleri merkezî Avrupanın futbolde en ileri memleketlerinden biri olan Çekoslovaklarla karşılaşacaklardır.

Çekoslovak federasyonu çok ehemmiyet verdiği bu müsabaka için takımı şu şekilde hazırlamıştır.

Planiçka, (Slavia), Kastalek, (Sparta) Duacik (Slavia) Vodiçka (Slavia), Boucek Kolsky (Sparta), Riha (Sparta), Kloz (Kladno), Zeman, Nejedly (Sparta), Puc (Slavia).

İngilizler de, geçenlerde millî takımı 2 - 1 mağlûp eden 11 ini Çeklere karşı çıkarmaktadır ki bu oyuncular şunlardır:

Vodley (Chelesea), Sproston (Leeds United), Barkas (Manchester City), Crayston (Arsenal), Cullis (Volverhampton), Copping (Arsenal), Matthevs (Stokecity), Hall (Spurs), Mills (Chelsea), Goulden (Vest ham United), Broo (Manchester City).

İngiltere - Cekoslovakya maçının hakemliğini de Belçikalı Langenus yapacaktır. Yan hakemleri de tanınmış hakemlerinden Jevvel ile Daualdson olacaktır.

İkinci küme takımları

Bayramda müsabakalarına devam edecek

Şeker bayramı esnasındaki üç günlük tatilinden istifade edilerek çok geri kalmış olan ikinci küme kulüplerinin lik müsabakalarına devam edilmesine karar verilmiştir.

Romanyanın en kuvvetli biri olan

Trikolor

Bayramda şehrimizde müsabakalar yapacak

İki sene evvel şehrimize gelerek yaptığı iki müsabakada İstanbul sporu mağlûp ederek Galatasarayla fevkalâde bir karşılaşmadan sonra berabere kalmış olan Romanyanın Trikolor takımının bugünlerde yine İstanbula geleceğini öğrendik.

Romanya kupası turnuvasında finale kalan Bükreşin bu kuvvetli kulübü önümüzdeki cumartesi günü Şişli, pazar günü Pera, pazartesi günü de Galatasaray takımlarımızla

(Lütfen sayifayı çeviriniz:)

Dokuz yaşında evlenen kız

(Yedinci sayıfadan devam)

çuk yaşında olduğu halde ancak 25 e kadar sayabilmektedir. Saati bile anlayamıyor, okumak bilmiyor.

Küçük gelinin evdeki vaziyeti ve ahlâkı da mekteptekinden pek farklı değildir. Kaynanasile mütemadi kavga halinde bulunuyor; kocasının fevkalâde sertliğine rağmen yine mektepten çok geç eve dönüyordu. Çarli Çons artık karısının bir türlü yola gelmiyeceğini anladığı için boşanmağa karar vermiş ve mahkemeye müracaat etmiştir.

Boşanma kararının güç alınmayacağı görülmektedir. Çünkü bunların evlenmesi ile meydana çıkan skandal üzerine Birleşik Amerika hükûmetlerinde 14 yaşından aşağı kızların evlenmesine mani olan bir kanun intişar etmişti.

Çarli Çonsun dokuz yaşındaki kızcağızla evlenmesi bu kanunun intişarından evvel vaki olduğu için meşruiyeti inkâr edilememişti. Fakat bugün meşru olmayan bir akdin feshine karra vermek hâkimler için zor değildir. Küçük gelin de boşanmağa razı olmaktadır. Sebebi de bir insanın tasavvur edeceği şeylerin en sadesidir.

— Ben artık kocamı sevmiyorum. Kaynana ve babam da hayatı bana tahammül edilmez bir hale getirmişlerdir. Bunun için ana ve babamın evine döndüm. Bir daha onların yanına gitmiyeceğim.

Küçük gelin mektep direktörile de hiçbir vakit hoş geçinemediğini iddia ederek şöyle demektedir:

— Bana, "sen evlisin!,, diye diğer arkadaşlarımdan çok fazla vazifeler veriyor; hem de bu vazifelere kocamın imza etmesini istiyordu!

Dokuz yaşında evlenip altı ay sonra yani 9 1/2 yaşında boşanmak istiyen bu Amerikan kızı son söz olarak gazetecilere demiştir ki:

— "Eğer boşanır isem, bu hareketim tekrar evlenmek istemediğime delil değildir. 14 yaşıma kadar bekliyeceğim ve o vakit sevdiğim erkekle hemen evleneceğim. Sevdiğim şimdi on dört yaşındadır. Zaten iki seneden evvel evlenemez. Her ikimiz de bekleyip nihayet evleneceğiz. İşte mesele bundan ibaret.,,

Bu hadisenin cereyan ettiği Snidvil ismindeki Amerika köyü küçük bir köy olduğu için buna benzer bir skandal daha zuhur etmesine mani olacak bir heyet teşekkül etmiştir. Bu heyet köyün ahlâkını müdafaa edecek çareler düşünmektedir. Fakat diğer bir ticarî heyet de küçük gelini şehir şehir dolaştırıp evlilik hayatı hakkında konferans verdirmek arzu ediyor. Küçük gelinin okuyup yazması olmadığı için vereceği konferanslar bu heyet tarafından kaleme alınacakmış. Ancak bu konferansların esası küçüğün kanaatlerinden ibaretmiş. Ne yaparsınız, herkese eğlence lâzım tabiî..

Paçavracı milyoner

(7 nci sayıfadan devam)

geniş mikyasta iş yapmağa başlamıştır. Zenginliği beş, on misli daha artan milyoner, 1917 yılında, sarı saçlı kızla evlenmişti. Kızın babasına da, vaktile kendini ölümden kurtardığı için paraca büyük yardımlarda bulunmuştur. Firmanın merkezini Berlinde kuran Barmad, Alman olduğu zehabını vermek için isminin başına bir de, Yüliyüs adını takmıştır. Harpten sonra Almanyada, sosyalistlerin hükûmeti ele almalarile Yüliyüsün mevkii çok sağlamşmış ve paçavracı milyoner Alman siyasî hayatında mühim roller oynamağa başlamıştır. Bu vaziyetten istifade ederek Almanyaya ithal edilecek zahirelerin inhisarını ele almağa muvaffak olmuştur. İşleri o derece fazlalaşmıştır ki, sermayesi yüz milyonlarla ölçülemez bir hale gelmiştir. Barmad 1924 yılında dünyanın en büyük zenginleri arasında sayılmağa başlanmıştır.

Bütün Alman bankalarından istediği saatte ve istediği miktarda avans para almağa başlamış ve büyük nüfusu sayesinde bankalardan çektiği paraları ayda beş faizle, büyük müessesata, fabrikalara istikraz etmiştir. Barmad, en büyük dalaverelerini bu sıralarda yapmıştır. Fakat, milyonerin yaptığı dalavereli işleri başka bir milyoner meydana çıkarmıştır. Bunun üzerine hapse atılan Barmadın iflâsı Alman bankalarile, birçok fabrikalara buhranlı dakikalar yaşatmıştır. Küçük sermayeli bankalardan birkaçı da bu yüzden iflâs etmişlerdir.

Karısile birlikte hapse konan Barmad aleyhine açılan dava için binlerce dosya açılmış ve asrımızın en büyük dolandırıcılarından biri yalnız on bir ay hapse mahkûm edilmiştir.

Hapisten kurtulduktan sonra, cesareti kırılmayan milyoner, Almanyayı terkederek Holandaya gidiyor ve orada toplanıp kalan sermayesinin kırıntıları ile yeniden işe başlıyor.

Amsterdamda az bir zamanda tekrar büyük işler yapmağa başlayan Barmad, (Noderbank) namile bir malî müessese tesis ediyor ve Brükselde de bir şube açıyor. Bu banka vasıtasile Belcika millî bankasında kredi bulan Barmad, 50 milyon frank sermaye ile tekrar dalavere cevirmeğe başlamıştır.

1930 yılı 16 haziranında Belçika millî bankası direktörüne, Barmadın sahte bir takım imzalarla poliçeler tertip ettiği haber veriliyor ve bunun üzerine tahkikat başlıyor.

Fakat, siyasî hayatta da rol oynayan Barmad, tıpkı Fransada Staviskinin yaptığı gibi, dalaverelerini meydana çıkartmamak için, birçok siyasî eşhas kandırıyor; bazılarını rüşvetle susturuyor ve tam 37 milyon Belçika frangını kendi bankası vasıtasile zimmetine geçiriyor.

Belçika millî bankası aldatıldığını çok geç anlayarak krediyi kesiyorsa da elinde tuttuğu siyasî dostları vasıtasile, Barmad bu milyonları Holandaya kaçırmağa muvaffak oluyor ve kendisi de bir tayyare ile firar ediyor.

Bu firar hadisesi Brüksel malî mahafilini altüst etmiştir. Bu sırada iflâslar başlıyor. Belçika devlet hazinesi müşkül vaziyetlere düşüyor ve millî banka direktörü azlediliyor.

Geçenlerde istifa eden Başvekil Van Zeland da vaktile Belçika millî bankasının müdür muavini bulunduğu sıralarda bu dalavereleri görmemekle itham edildiği için siyasî hayattan çekilmek mecburiyetinde kalmıştı. Aylardanberi Belçikada bu rezalet münakaşaları yapılıp dururken, paçavracı milyoner Barmad ise, Amsterdamda yeni satın aldığı sarayının bahçelerinde lâleler arasında kıs kıs gülerek dolaşmaktadır.

Mahmut Necmettin Deliorman

Eski günlerde posta vapurları

(Altıncı sayıfadan devam)

Baktım, uzakta bir motör gidiyor. Göksu saksısına benziyen kırmızı şapkasından tanıdım. O... O kadar dalkavukluk edeyim, güldüreyim, eğlendireyim de, bir selâm vermeden ha!..

Benim gibi, bir zavallı kamarotun da ağzı açık kalmıştı. Günde iki defa banyo hazırlatırmış; rahatsızım diye kahvaltısını kamaraya taşıtırmış; iskarpınlerini boyatır; elbiselerini ütületirmiş. Garson içini çekerek:

— Ah Beyim.. diyordu. Çamaşırlarını da bana yıkatırdı... .

Velhasıl o kadar kibar, o kadar vefakâr bir kadındı!...

Ne diyordum?... Aslan vapuru...

Hakikaten o Aslan vapuru görülecek şeydi. Mensup olduğu idare, boya vermezmiş de bacadan kurum toplarlar; makine yağına karıştırırlar; un çuvallarından ağaran, çamurdan, demir pasından sararan yerlere onu sürerlermiş..

— Ya beyaz yerleri ne yaparsınız?.. derdim.

— Ondan kolay ne var?... Bildiğimiz badana...

Bir kamaraları vardı. Tahta aralıklarından, üsteriden yolcunun, gömleğini çıkararak bitlendiği görülürdü. Tepede bir yağ kandili... İnsan kendini bir evliya türbesinde zannederdi. Birinci mevki salonu pervanenin üstünde idi. Bir kamyonda gider gibi, sıra ile kanapelere dizilmiş yolcuların, sarsıntıdan başları biribirine çarpardı. Süvari terliğini çıkarır; gömleğinin düğmelerini çözer; kıllı göğsünü açar; çıplak ayaklariyle köşede bağdaş kurar otururdu. Sakalı kınalı, çitari entarili bir Şamlı, elinde tesbih, hiç durmadan nargilesini kukurtadır; kibar aileler için yatak çarşafiyle bölünmüş bir köşeden çocuk sesleri gelir; beşiğin gıcırtısı, yüksek ahenkle ninni söyliyen Arap bacının yanık nağmesi dünyayı tutardı.

— Dandini dandini dastane.. Danalar girmiş bostana....

Perdenin altından görünen kallavî çapta lâzımlığa bakılırsa, büyükler de, hacetlerini orada görüyordu galiba. Bir sac mangal.... Üzerinde lahna tenceresi, burcak burcak tüter. Soğan soyarken, pastırma doğrarken, sarımsak döverken denizin tutmıyacağı da varsa, insanın midesi dönerdi ve tabiî orada yerler; orada kusarlardı. (Kulakların çınlasın Nüket hanım. Bremen'de tabiî böyle şeyler olmaz) pantalonu beyaz uçkurla bağlı, mavi mintanlı bir ihtiyar Ermeni garson vardı. Salona o bakardı. Bazan görürdüm. Kahvenin içine düşen hamamböceğini, serçe parmağiyle çıkarıp atarken, yolcular iğrenmesin diye arkasını dönerdi. Terbiyeli, nazik, gün görmüş bir adamdı. Arap, nargilesini çeker; Boğula boğula öksürür; halıların üstüne tükürürdü. İki de bir de enfiye çeken, burnunu şahadet parmağile temizliyen ulemadan bir zat vardı, mesnevi şerif kıraat eder; etrafındakiler, anlayorlar gibi, gözlerini hayret ve takdirle açarak, diz çöker, onu dinlerlerdi... .Kamaralarda uyumak... o da bir başka felâketti. Sekiz kişinin birarada yattığı koğuş kabilinden bir aralık... İçinde, hamamböceğinden, tahta kurusu, bit ve pireye kadar çeşit çeşit mahlûkat bulunurdu. Büyük fareler, raflarda ranzalarda dolaşırlar; çorap, para kesesi takke enfiye mendili, iskarpin nevinden ne bulursa çeker götürürdü. Ya o horlayanlar.. Pastırma ile rakı içip nefesi pis pis kokanlar....

Ah, Nüket hanım kızım, orası tamam senin bulunacağın yerdi. Yalnız o kocaman fareler... Ah, ne korkunç şeyler!.... Seni görseler, acaba keklik bildircin nevinden eti yenir bir mahlûk zannederlerdi de o narin ve zarif bacaklarından çekerler, sürüklerler miydi?.... diye düşünüyorum; yüreğim ağzıma geliyor..... .

Doktor Cemil Süleyman

Almanya Nerelerini istiyor?

İngiltere faşist devletlerle birleşiyormuş

(Üstyanı birincide)

olan arazinin tamamiyle kendisine iadesini istemiş, fakat şimdi Japon mandası altında bulunan Tanganyıka ile Büyük Okyanustaki adaları istememiştir.

Ayni menbadan teyiden bildirildiğine göre İngiltere hükûmeti, şimdiki arazi çerçevesi içinde bazı akalliyetlere ait istatülerin değiştirilmesi ihtimali derpiş edilmekte olmasına rağmen Avrupaya karşı siyasetini değiştirmeği düşünmemektedir.

İspanya meselesi hakkında Hitler - Halifax mülâkatı ademi müdahalenin idamesi için iki memleketin hemfikir olduğunu göstermiştir,

Uzak Şark meselesi hakkında iki devlet adamı müşterek menfaatlarının korunması için sıkı bir münasebet tesisi lâzımgeldiğine karar vermişlerdir.

İngiltere Ve Faşist Devletler

Londra, 30 (Hususî) — Muhalif parti mahafilinde İngiliz hükûmetinin Uzak Şarktaki menfaatlerini korumak için Almanya ile, Akdenizdeki menfaatini muhafaza etmek için de Portekiz ve Franko İspanyası ile anlaşmak istediği söyleniyor ve bu hareket tenkit olunuyor.

İngiltere, Portekizle De Münasebat kuvvetlendirilecek

Lisbonne, 30 (A.A.)— Hariciye nezareti tebliğ ediyor:

Büyük Britanya ile Portekizi yekdiğerine bağlayan sıkı dostluk rabıtalarının muhafaza ve takviyesine atfetmekte olduğu ehemmiyeti göstermek arzusunda bulunan İngiltere, Portekize askerî bir heyet göndermeğe karar vermiştir. Bu ziyaret, 1938 senesi şubatında yapılacak ve iki memleketin müşterek menfaatlarını alâkadar eden meseleleri tetkik için Portekiz makamatı ile temaslarda bulunmağı ve bu temasların idamesini temin eylemeği istihdaf etmektedir.

İngiltere hükûmeti, bu heyet reisliğine bir amiral tayin etmek tasavvurundadır.

Hususi müesseseseler de çalısan hammallar

Hususî müesseselerde çalışan hamallar hakkında Belediye bazı şartlar tesbit etmiştir. Bu şartlara göre bu hamallar kasket takacaklardır. Ayrıca 12 yaşından küçük çocuklar bu işte çalıştırılmıyacağı gibi taşınacak yük miktarları da tahdit edilmiştir.

Sinema

(Yedinci sayıfadan devam)

münakaşalar olmuş, nihayet bu rakamlar üzerinde birleşmişlerdir.

Bu suretle ortaya 1938 güzeli çıkıyor. Şimdi sinemalar bu vücutta artistler arayacaklar. Fakat, bu ölçüye uymayan eski artistlere yol mu verilecek?

Şüphesiz ki hayır. Fakat onlar da bu ölçüye mümkün olduğu kadar uymak için çalışmaları lâzım gelecek..

Küçük Haberler

* Belediye, el arabalarına plâka konu usulünü kabul etmiştir. Bunun için bir to matname hazırlanmaktadır. Arabalardan kin olanlarına plâka verilmiyecektir.

Şirketin bu yeni vapuru İkincikânun bir müddettenberi inşa edilen 76 numa vapurun inşaatı bitmek üzeredir.

Şirketin buu yeni vapuru İkincikânun sonuna kadar ikmal edilerek Mayıs ayı seferlere konacaktır.

* İş kanunu mucibince bütün müessese rin birer dahili talimatname vermeleri ayrılmış olan mühlet dün akşam üstü bit tir. Bu itibarla dün iş dairesi İstanbul kezine birçok müracaatlar vaki olmuştur.

* Ay başında açılması mukarrer Sirkeci yolcu salonu aym on altısında lacaktır. Geri kalmasının sebebi vapur dan çıkacak eşyaların dinamolu arabalarla çıkarılması için yapılan tesisatın tamam lanmamış olmasıdır.

* İstanbul erkek lisesinin bazı kısmında da değişiklikler yapılarak tamir edilmesine karar verilmiştir.

* İnhisarlar idaresi yerli yaprak diğ yapma tecrübelerinde muvaffak olmuş Yakında bunları piyasaya çıkaracaktır.

* Kars emniyet direktörlüğünden İstanbul birinci şube müdürlüğüne tayin edilen Ra fik Halil yeni vazifesine başlamıştır.

* Orta mekteplerdeki yardımcı öğretmen lerin dört yıl daha vazifelerine devam etmeleri lerine karar verilmiştir.

* Bu hafta içinde Mersinde teslim mek üzere 1000 ton pamuk satılmıştır. mukların kilosu 33—35 kuruş arasında rilmiştir.

* Bu yıl Almanyaya 14 milyon liralık racat yapılacaktır. Maamafih bu miktar 24 milyona çıkarılması için görüşmelere lanmıştır.

* Eski, kullanılmıyacak radyolardan ne ücreti alınmamasına karar verilmiş Bu kabil radyolar en yakın posta merkez rinde bir torbaya konularak ağzları mühür lenecektir.

* Emniyet ikinci şube müdür muavinliğine tayin edilen Cevat Onaz yeni vazifesine lamıştır.

* Akay ve Şirketihayriye kış tarifesinde de akşam postalarından bazılarını kaldır lardır. Yeni tarifelerin tatbikine ay başından başlanacaktır.

* Osmanlı ve Cumhuriyet altınları borsa dışında 1106 kuruştan satılmıştır.

* Liman idaresi, vapurlardan çıkarılacak Galata yolcu salonuna çıkarılacak yolcu lizlerin devvar bir dişli otomatik yolla çıkarılması etrafında tetkiklere başlamıştır. yol projesini Amerikadan istemiştir.

* Belediye narh komisyonu dün toplanarak ekmek ve francelâ fiyatları ipka edilmiştir.

* Öğretmenlerin toplanmış olan kazançlarının zamları ay başında verilecektir.

* Fakülte imtihanlarında kazanamayan talebelerin — askerlik derslerini muntazam şekilde takip etmiş olsalar bile — ya da yeniden askerlik derslerine devam etmeleri lerine karar verilmiştir.

* Beşiktaşta Barbaros türbesinin yanında bir deniz müzesi açılacaktır. Belediye bunun için bir proje hazırlamıştır.

* Liman işlerine ait iş talimatnamesinin son kısmı, şefler encümeninde incelenerek kabul edilmiştir.

* Dil kurumu tarafından hazırlanan felsefe ji, fizik, metafizik ve kimya ıstılahlarını ihtiva eden broşürler bütün ilk ve orta tedrisat müdürlüklerine dağılmıştır. Yeni ıstılahlar bu yılından itibaren talebeye öğretilmeye başlanacaktır.

* Üç ay evvel kaybolan 14 yaşında Yusuf oğlu Hasan bulunmuş, dün ailesine teslim edilmiştir.

* Mahmutpaşadaki meşhur Valide hanının harabiye yüz tuttuğu görülmüş, boşaltılmasına karar verilmiştir. Bu han sahiplerine tebligat yapmıştır.

* Emniyet direktörlüğü ikinci şube müdür muavini Tevfik Korkmaz İspanya müşahe yet müdürlüğüne tayin edilmiştir.

* İş yerlerinin hazırlıyacakları iş programlarının uzatılmış müddeti bu ay sonunda namelerin uzatılmış müddeti bu ay sonunda cektir. Ay sonuna kadar talimatnamesini vermiyenler hakkında kanuni takibat yapılacaktır.

* Meyve gecelerinin üçüncüsü çarşamba akşamı Ankara halkevinde yapılacaktır.

* Deniz mahsulleri hakkındaki kanun yihası Millet Meclisine verilecektir. Bu lâyihasının bir maddesinde, müzayede karılacak balıkların ilk fiyatlarının komisyon tarafından konulması istenmektedir.

* Türkiye Tıp Encümeni çarşamba günü saat 18,30 da Etibba odasında toplanacak ve muhtelif tebliğlerde bulunacaktır.

* İzmir belediye reisi Behçet Uz yarın şehrimize hareket edecektir.

* Konyada bir cinayet olmuş, Kadir İbrahim oğlu İsmail bir çok yerinden bıçak ile yaralamıştır.

* 12 numaralı kamyonet şoförü Ali muavini Ali İzmirin Tire yolunda öldürülmüş bulunmuştur. Cinayetin sebebi henüz anlaşılmamakla beraber, rekabet yüzünden olduğu tahmin olunmaktadır. Maktulün cebinde hiç para bulunmamıştır. Katil aranmaktadır.

çarpışacaktır.

Trikolor müsabakaların hepsi Taksim stadyomunda olacak, pazar günkü maç - Lik müsabakaları dolayisiyle - Sabahleyin oynanacaktır.

Avrupada futbol

Şampiyonluk maçları heyecanlı bir devreye girdi

Avrupanın bütün memleketlerin de futbol şampiyonluğu karşılaşmaları en enteresan devreye girmiş bulunmaktadır.

Bu pazar oynayan muhtelif memleketlerde maçların neticeleri şunlardır:

İngilterede:

Arsenal — Leeds United: 4 — 1 Blackpool — Liverpool 0 — 1, Bolton Vanderers — Birmingham: 1 — 1. Brent Ford — Preston Northend 1 — 1. Everton — Stoke City 3 — 0. Hudersfield Tovn — Middlesbrougch 3 — 0. Leichester City — Chelsea 1 — 0. Manchester City — Grimsby Tovn 3 — 1. Sunderland — Charlton Atletic 1 — 1. Vorverhampton Vander — Grtsmouth 5 — 0.

Macaristanda:

Budafok — Hungaria 3 — 0. Kispest — Nemzeti 1 — 1. Bockai — Ofner Elf 1 — 0. Ferencvaros — Oto Raab 5 — 1. Uypeşt Törekvers 2 — 0. Elektromos — Phöbus 2 — 1. Szeged — Szüerketaki 2 — 0.

Fransada :

Valanciennes — Stade Roubaix. 2— 1. Stad Havre — Olypigue Lille 2 — 0. Us. Annemasse — Olympigue Nice 3 — 1. Port St Louis — Olympigue Marseille 3 — 0.

Yunanistanda:

Atina şampiyonası maçlarında Apollon, Panathinaikosu 3 — 2, Pire şampiyonasında, Pire Olimpiyakos, Athenikosu 2 — 1 mağlûp etmiştir.

Levazım âmirliği ilânları

İdareleri İstanbul Levazım âmirliğine bağlı müessesatı hayvanatı için askeri evsafta beş bin liralık yulaf 1-12-37 Çarşamba günü saat 14,30 da pazarlıkla alınacaktır. Teminatı 750 liradır. Çuvallar müteahhide iade edilecek ve ihale günü teslim şartile alınacak olan işbu yulaf için isteklilerin belli saatte İstanbul Levazım Âmirliği Satınalma Komisyonuna gelmeleri.

(296) (8073)

* * *

3. Kor Tümen Birlikleri için 250 ton kadar buğdayın kırdırılması 1-12-937 Çarşamba günü saat 15 de Tophanede İstanbul Levazım Âmirliği satınalma Komisyonunda pazarlıkla eksiltmesi yapılacaktır. Tahmin 3262 lira 72 kuruştur. Teminatı 489 lira 41 kuruştur. Şartnamesi Komisyonda görülebilir. İsteklilerin kanuî vesikalariyle beraber belli saatte Komisyona gelmeleri.

(297) (8074)

* * *

İdareleri İstanbul Levazım âmirliğine bağlı müessesat için bin liralık kadar nohut 7. 12. 937 salı günü saat 14 de Tophane satınalma komisyonunda pazarlıkla alınacaktır. Münakasa günü teslim şartı ile alınacak nohuda istekli olanların belli gün ve saatinde numunelerile birlikte komisyona gelmeleri.

(309) (8103)

* * *

İdareleri İstanbul Levazım âmirliğine bağlı müessesat için bin liralık kadar mercimek 7. 12. 937 salı günü saat 14,30 da Tophanede Satınalma komisyonunda pazarlıkla alınacaktır. Münakasa günü teslim şartiyle alınacak mercimeğe istekli olanların belli gün ve saatte numunelerile birlikte komisyona gelmeleri. (311) (8105)

* * *

Ordu hastahaneleri için 900 çift kadın çorabı 11. 12. 937 cumartesi günü saat 11 de Tophanede İst. levazım âmirliği satınalma komisyonunda pazarlıkla alınacaktır. Tahmin bedeli 288 lira ilk teminatı 21 lira 60 kuruştur. Şartname ve numunesi komisyonda görülebilir. İsteklilerin belli saatte Komisyona gelmeleri. (312) 8106)

* * *

Hastahaneler için 550 metre subay 2200 metre erat hasta abalığı kumaş 17. 12. 937 cuma günü saat 15,30 da Tophanede İstanbul levazım âmirliği Satınalma komisyonunda kapalı zarf la eksiltmesi yapılacaktır. Tahmin bedeli 10065 lira ilk teminatı 754 lira 87 kuruştur. Şartname ve nümuneleri komisyonda görülebilir. İsteklilerin kanuni belgeleriyle teklif mektuplarını ihale saatinden bir saat evveline kadar komisyona vermeleri. (310) (8104)

* * *

Harp okulu için 2760 metre spor pantolonluk bezin pazarlığına istekli çıkmadığından 11. 12. 937 cumartesi günü saat 12 de Tophanede İstanbul [illegible]ği satınalma komisyonunda pazarlıkla alınacaktır.

Tahmin bedeli 1794 lira, ilk teminatı 134 lira 55 kuruştur .Şartname ve nümunesi komisyonda görülebilir. İstekli lerin belli saatte komisyona gelmeleri.

(314) (8108)

* * *

Harp okulu için 1300 çift lâstik ayakkabının pazarlığına istekli çıkmadığından 11. 12. 937 cumartesi günü saat 11.30 da Tophanede İstanbul levazım âmirliği satınalma komisyonunda pazarlıkla alınacaktır. Tahmin bedeli 2340 lira, ilk teminatı 175 buçuk liradır. Şartname ve nümunesi komisyonda görülebilir. İsteklilerin belli saatte [illegible]na gelm[illegible] [illegible]5) (8109)

* * *

Ordu hasathanelerile müstahdem hemşireler için 900 çift lâstik ayakkabı 11. 12. 937 cumartesi günü saat 11.30 da Tophanede İstanbul levazım âmirliği satınalma komisyonunda pazarlıkla [illegible]

KURUN ilân tarifesi

İlân sayfalarında santimi	40 Kr.
Resmî ilânlar	30 „
Dördüncü sayfada	100 „
Üç ve ikinci sayfalarda	200 „
Birinci sayfada	400 „
Başlık ilânlar	500 „

Ticarî mahiyeti haiz olmıyan küçük ilânlar 20 kelimelik beş defası 120 kuruştur. Eskiden mukavelesi olan müşterilerimizin mukaveleleri müddetince fark alınmaz. Uzun müddet devamlı ilânlar tenzilâta tâbidir. İlân vermek hususunda yalnız ve münhasıran VAKIT YURDU altındaki *Kemalettin İren* ilân bürosuna müracaat edilmelidir.

Telefon: İstanbul. 20335

1836 lira ilk teminatı 137 lira 70 kuruş [illegible] nümunesi komisyon tur[illegible] da görülebilir. İsteklilerin belli saatte komisyna gelmeleri. (316) (8110)

* * *

Or[illegible] hasta[illegible] için 30.000 kilo yataklı pamuk [illegible] 12. 937 cuma günü saat 16 da Tophanede İstanbul levazım âmirliği Satınalma komisyonunda kapalı zarfla eksiltmesi yapılacaktır. Tahmin bedeli 12,600 lira ilk teminatı 945 liradır. Şartname ve nümunesi komisyonda görülebilir. İsteklilerin kanunî belgeleriyle birlikte teklif mektuplarını ihale saatinden bir saat evveline kadar komisyona vermeleri. (313) (8107)

* * *

İstanbul levazım âmirliğine bağlı müesseselerin ihtiyacı için 30 ton yeşil mercimek 2. 12. 1937 perşembe günü saat 15,30 da Tophane İstanbul levazım âmirliği satınalma komisyonunda kapalı zarfla eksiltmesi yapılacaktır. Tahmin bedeli 5400 lira ilk teminatı 405 liradır. İsteklilerin kanunî vesikaları ile beraber teklif mektuplarını ihale saatinden bir saat evvel komisyona vermeleri.

(265) (7763)

Harici Aseker| Kıtaatı ilânları

Cinsi	Miktarı Kilo	Teminatı Lira Ku.	Münakasa günü	Saati
Arpa	444000	1574.28	14. 12. 937	10
Ekmeklik un	1320001214.73		15. 12. 937	11

Yukarda cins ve teminatlariyle gün ve saatleri yazılı iki kalem erzak Gazianteb Askerî Satınalma komisyonunca kapalı zarfla alınacaktır.

Talip olanlardan bu müddet zarfında da münakasa şartlarını görmek üzere şartnameyi komisyonda görebileceği gibi dışardan çıkacak talipler de parasını alarak gönderilebilir. Ve ihale günü ve saatinden önce kanunun 3 üncü maddesinde yazılı şerait ve ilk teminatının yatırılması.

(631) (8112)

* * *

9. 12. 937 perşembe günü saat 16 da pazarlıkla kereste karfiça satın alınacaktır. Talip olanların mezkûr gün ve saatte teminat akçeleriyle birlikte Çanakkale Müstahkem Mevki Satınalma Komisyonuna müracaat etmeleri Miktar ve evsafları İstanbul Levazım âmirliği satınalma komisyonunda görülebilir.

9. 12. 937 perşembe günü saat 16 da pazarlıkla 22564 adet Marsilya taklidi yerli kiremitle 860 adet mahyalık kiremit satınalınacaktır. Bu işe talip olanların mezkûr gün ve saatte teminat akçeleriyle birlikte Çanakalede Müstahkem Mevki Satınalma komisyonuna müracaatları. Talip olarakların birer nümune ile birlikte gelmeleri.

(632) (8113)

Kiralık odalar

Ankara caddesinde Orhan Bey hanında yazıhane ve muayenehane, atelye yapılmağa elverişli kiralık odalar vardır. Gazetemiz idaresine müracaat.

Devlet Demiryolları ve Limanları işletme Umum idaresi ilânları

Muhammen bedeli 15010 lira olan dingil değiştirme verenleri 17. 1. 1938 pazartesi günü saat 15,15 te kapalı zarf usulü ile Ankarada İdare binasında satın alınacaktır .

Bu işe girmek isteyenlerin 1.125.75 lir ralık muvakkat teminat ile kanunun tayin ettiği vesikaları ve nafia müteahhilik vesikası ve tekliflerini ayni gün saat 14.15 e kadar komisyon reisliğine vermeleri lâzımdır.

Şartnameler parasız olarak Ankarad a Malzeme dairesinden, Haydarpaşada tesellüm ve sevk şefliğinden dağıtılmakata dır. (8119)

Türk Hava Kurumu Büyükiy Pangosu

2. inci keşide 11 Birincikânun 937 dedir.

Büyük ikramiye 40.000 Liradır.

Bundan başka: 15.000, 12.000, 10.000 liralık büyük ikramiyelerle (10.000 ve 20.000) liralık iki adet mükâfat var dır..

Şimdiye kadar binlerce kişiyi zengin eden bu piyangoya iştirak ediniz...

KURUNa abone oluuz ve abone ediniz

GRAWOR

Bütün Türkiye Yalnız

GRAWOR kullanıyor

Siz de bir "GRAWOR" a sahip olunuz. Çünkü:

Sesi fevkalâde yüksek, plâkları katiyyen bozmaz. Otomatik ve 4 pol kuvvetinde olan meşhur (GRAWOR) lüks pik-uplu gramofonlarını her yerde ısrarla isteyiniz. Taşrada acenta aranıyor: GRAWOR Galata Bankalar caddesi No: 75.

EVET GÜZELİM ŞİMDİ

Bütün erkekleri teshir edebilirsin. Bir mıknatısin iğneleri cezbettiği gibi, cilt için gayet sabit ve son derece yapışan ve gayet ince olan bu yeni "Birde dört pudra" yı tecrübe et.

İşte, kimyagerlerin ve kadınların 50 senedenberi aradıkları pudra, günde bir defa pudralanmak kâfidir. Cildiniz için son derece yapışkan ve gayet ince olmak itibariyle yüzünüzün ve burnunuzun parlaklığı ebediyen zail olur.

Dışarda, yağmur ve güneşte, dahilde sıcak salonlarda (resimlerde gördüğünüz gibi) her şeyi yapabilirsiniz. Suya, güneşe maruz kaldığınız ve dans ederek terlediğiniz halde tenin şayanı hayret safiyetini muhafaza edersiniz. Akşam üzeri yorgun buruşuk bir yüzle evine avdet eden kadınlar, ciltlerini tazeleyip gençleştirebilirler ve birkaç yaş daha genç görünmeye muvaffak olurlar.

Bu pudra gayet beyazlatıcı ve kuvvetlendiricidir. Yüzde hiç bir vakit leke ve tabaka halinde gözükmez. Gayet ince olması itibarile cildde o kadar güzel ve muntazam yapışır ki mevcudiyeti bile farkedilemez. En samimî dostlarınız bile (Bu pudra sayesinde) teninizin cazip güzelliğini adetâ tabiî telâkki edeceklerdir. Siz de bu sihramiz, gayet ince ve son derece yapışkan "birde dört" pudrayı ısrarla ve markasına dikkat ederek isteyiniz. Neticesinden memnun kalacaksınız.

Dünyanın Meşhur Şekercisi

Ali Muhiddin Hacı Bekir

Akide	60	Fıstıklı lokum	120 kuruş
Bayram şekeri	80	Kaymaklı lokum	120 "

Satış yerleri: BAHÇEKAPI — BEYOĞLU — KARAKÖY — KADIKÖY

Taşradan sipariş için: ALİ MUHIDDİN Bahçekapı, İstanbul.

Kumbara biri

1000 yapar

TÜRKİYE CUMHURİYETİ

ZIRAAT BANKASI

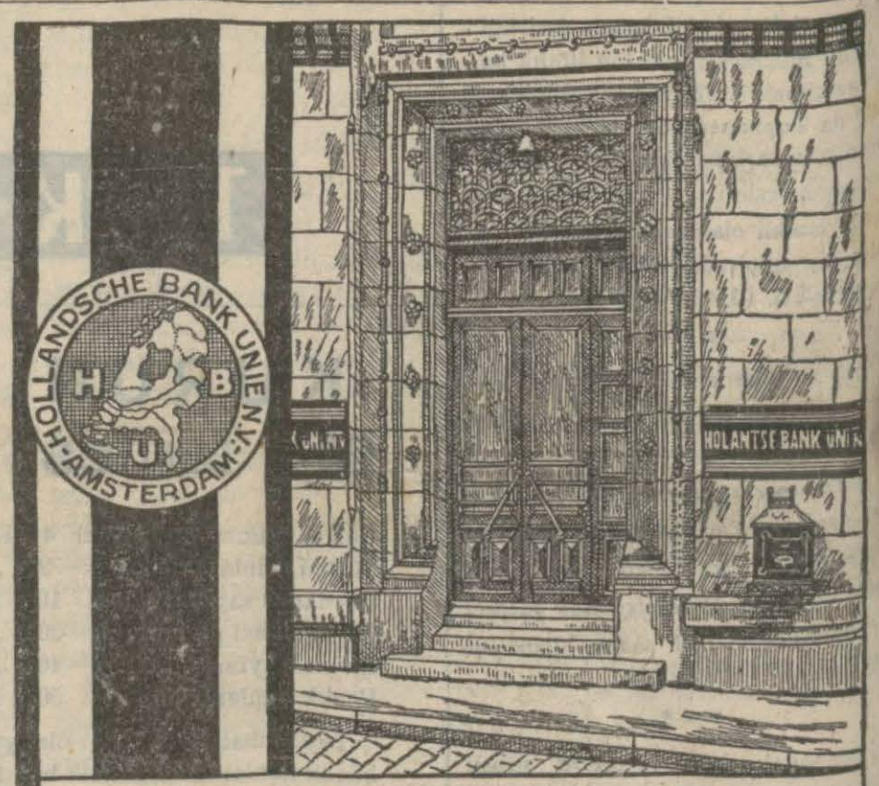

Mevduat için elverişli şartlar
Para plasmanı için öğütler
Kiralık Kasalar

Bütün gün arasız açıktır

Conklin NOZAC

Şeffaf malzemeden yapılan kurşun ve mürekkepli kalemleri ile aynı model masa kalemleri güzel sanatin canlı bir ifadesi demektir.

Yalnız Müşterisinin zevkine hizmet eden işgüzar kırtasiyecilerde bulunur.

THE CONKLIN PEN CO.
TOLEDO, OHIO, U. S. A.

Mekteplilere, Çocuk velilerine, Okul Direktörlerine

Mektep kitaplarınızı almadan.... bir kere eski tanıdığınız

"VAKIT" Kitabevine

uğrayınız. İlk, Orta, Lise, Yüksek ve Meslek... Her okulun, her sınıfı için, her dilden, her türlü maarif neşriyatını buradan kolaylıkla ve derhal edinebilirsiniz.

Rastgele yerden almanın sonunda yanılma, yorulma, vakit kaybetme olabilir, üzülebilirsiniz.

İhtisasa her yerde kıymet vermeli: (VAKIT KİTABEVİ) de mektep kitapçılığında ihtisas kazanmıştır.

Kitap üzerine gelecek her sorguya karşılık verilir.

ADRES: İstanbul - Vakıt Yurdu. Telefon: 24370. Telgraf: Vakıt - İstanbul. Posta kutusu: 46.

İLAN

İstanbul ikinci ticaret mahkemesinden:

Mahkemece satılmasına karar verilen Sirkecide Köprülü handa 21 No. lı ardiyede mevcut 8000 adet oğlak derisi 2. 12. 937 tarihine müsadif perşembe günü saat 10 da mezkûr mahalde satılacağından talip olanların tayin olunan gün ve saatte hazır bulunmaları ilân olunur.

(23866)

Meccanî muayene

Perşembe günleri saat 2 den 5 e kadar Ortaköy Taşbasamak Palangada 25 numarada Doktor Mümtaz Gürsoy fakirleri parasız muayene eder.

İstanbul Belediyesi Ilânları

Karaağaç ...sentı tamir atelyesine lüzumu olan muhtelif cins 26 kalem kereste vesaire açık eksiltmeye konulmuştur. Bunların hepsine 1029 lira 75 kuruş fiat tahmin edilmiştir. Listesiyle şartnamesi levazım müdürlüğünde görülebilir. İstekliler 2490 No. lı kanunda yazılı vesika ve 77 lira 23 kuruşluk ilk teminat makbuz veya mektubu ile beraber 9. 12. 937 perşembe günü saat 14 de daimî encümende bulunmalıdırlar. (7937)

Şehir tiyatrosu için bastırılacak türk tiyatrosu mecmuası açık eksiltmeye konulmuştur. Bunların hepsine 621 lira bedel tahmin edilmiştir. Nümunesiyle şartnamesi levazım müdürlüğünde görülebilir. İstekliler 2490 numaralı kanunda yazılı vesika ve 46 lira 58 kuruşluk ilk teminat makbuz veya mektubile beraber 2. 12. 937 perşembe günü saat 14 de Daimî Encümende bulunmalıdırlar. (B) (7797)

Sahibi: ASIM US Neşriyat direktörü: Refik A. Sevengil