29 uncu YIL
No. 7970
Cumartesi
14
Teş. evvel
1939

Ramazan : 1
EVKAT
S. D. — S. D.
Sabah: 6,17 — İftar : 17,45
Öğle : 12,10 — Yatsı : 19,15
İkindi : 15,23 — İmsak : 4,40
(Nüshası her yerde 5 kuruştur)
Günü geçmiş nushalar 25 kuruştur

Anadolu

Her gün sabahları İzmirde çıkar siyasî gazetedir. Telefon No. 2776

Sahibi ve Başmuharriri
HAYDAR RÜŞTÜ ÖKTEM
Umumî Neşriyat Müdürü
HAMDİ NÜZHET ÇANÇAR
Abone şertları: Seneliği 1400 kuruş, Altı aylığı 800 kuruş
Yabancı memleketler için 27 liradır
İDAREHANE: İkinci Beyler sokak. İzmir
Tlf. 2676 Tlg. (ANADOLU-İzmir) P. kutusu 405
(ANADOLU) Matbaasında basılmıştır.

Hitler Yeni Tekliflerde Bulunacak

Skandinavya Hükümdarları Toplanıyor

Rusya - Finlândiya ihtilâfı gittikçe büyüyor

Finlândiyada millî ittihad hükûmeti idareyi eline almıştır. Ruzvelt, Kalenine bir mektup gönderdi

Finlândiya mukavemet edecek

Paris, 13 (Radyo) — Amsterdamda çıkan (Telgraf) gazetesi Rusya ile Finlandiya arasında bir harp olduğu takdirde, Rus ordusunun, Polonyada yaptığı gibi bir tenezzühe çıkamıyacağını ve Finlandiya arazisinin çok sarp olduğundan, büyük müşkülâtla karşılaşacağını yazıyor.

Stokholm, 13 (Radyo) — İsveç kralı Güstav, Norveç ve Danimarka krallariyle Finlandiya cumhurreisini buraya davet etmiştir. Krallarla Finlândiya cumhurreisinin ve 4 devlet hariciye nazırlarının, önümüzdeki çarşamba günü mühim bir konferans akdederek, vaziyeti konuşacakları söyleniyor.

Krallar, derhal Stokholma hareket edeceklerdir.

Paris, 13 (Radyo) — Finlandiya kabinesi değişmiş ve derhal millî ittihad kabinesi teşekkül etmiştir.

Finlandiya hükûmeti, ne olursa olsun mukavemete karar vermiştir.

Stokholm, 13 (Radyo) — İsveç hükûmeti, şark havalisindeki şehir ve kasabaların derhal sivil halktan tahliyesini emretmiştir.

Paris, 13 (Radyo) — Amerika cumhurreisi Ruvelt, Sovyet şûralar cumhuriyeti reisi Kalenine hususî bir mektup göndermiş ve Finlandiya ihtilâfının hüsnü suretle hallini rica etmiştir.

Paris, 13 (Radyo) — Amerika siyasî ve resmî mehafili, Rusya - Finlândiya ihtilâfını büyük bir dikkatle takip etmektedir. Bunun sebebi, halen Amerikada beş milyona yakın Finlândiyalının bulunmasıdır. Bütün bunlar Rusyanın tekliflerine karşı derin bir gayz duymaktadırlar.

Finlandiya orduları başkumandanı Feldmareşal baron Fon Mannerheim

Vaşington, 13 (A.A.) — Hariciye nezareti Amerikanın Sovyetler birliği nezdinde teşebbüste bulunarak Finlândiya ile Rusya arasındaki sulh münasebetlerine zarar verebilecek hiç bir hâdisenin zuhur etmiyeceği hakkında samimî bir arzu göstermiş olduğunu teyit eylemiştir.

Hariciye nezareti, bu demarşın Amerika tarafından bir taraflı ve müstakil olarak yapılmış olduğunu bildirmektedir.

Stokholm, 13 (A.A.) — Finlândiya başvekili B. Cajander İsveç radyosunda verdiği kısa bir hitabede Finlândiya devlet birliğinin umumî harp ne-

—Devamı 3 ncü sahifede —

Moskova Müzakereleri etrafında

Moskova, 13 (Radyo) — Türkiye Hariciye Vekili Şükrü Saracoğlu, bugün saat 17 de Kremlin sarayına giderek Sovyet Hariciye nazırı B. Molotofla görüşmüştür.

Japon Nazırları Çekiliyor

Tokyo, 13 (Radyo) — Hariciye nazırı Namure ile dahiliye nazırı San istifalarını vermişlerdir. Yerlerine kimlerin getirileceği malûm değildir. Kabinenin mevkii sarsılmış görünmektedir.

—ooooo—

Rusya Besarabyadaki kıt'alarını içeri çekiyor

Bükreş, 13 (Radyo) — Romanya ile Macaristan arasında müzakerelere başlanmıştır. Bu müzakereler, iki devlet arsında normal bir vaziyetin avdet etmesi ve Yugoslavyanın da arzu ettiği gibi, üç devletten müteşekkil bir blok vücude getirilmesi içindir.

Bükreş, 13 (Radyo) — Röyterden: Romen - Macar anlaşması üzerine Macaristan hududlarından çekilecek olan Romen kıtalarından bir kısmı Basarabyaya nakledilecektir.

Belga ajansının verdiği bir habere göre de, Sovyet Rusya hududlarındaki kuvvetlerini otuz kilometre içeri çekmiştir.

RAMAZAN

Sayın karilerimize Ramazanı tebrik eyler ve pek çok emsalini idrâk etmelerini candan dileriz.

Garp cephesinde Almanların büyük taarruzu bekleniyor

Sık - sık hücuma kalkan Alman kuvvetleri, her tarafta Fransızlar tarafından püskürtülüyor

TEBLİĞLER

Paris, 13 (A.A.) — 13 teşrinievvel sabah tebliği:

Gece, bütün cephede sakin geçmiştir. Varndt bölgesinde düşman devriye kıtaları püskürtülmüştür.

Paris, 13 (Radyo) — Gece intişar eden resmî tebliğ:

Hava yağmurlu ve bulutlu olduğundan, cephede cüz'î bir faaliyet kaydedilmiştir. Düşman, Pirnasınnın cenubunda ileri karakol müfrezeleriyle hücum etmiş ise de püskürtülmüştür.

Londra, 13 (Radyo) — Birinci deniz lordluğunun resmî tebliği:

İki Alman tahtelbahiri batırılmıştır. Mürettebatından kurtarılabilenler esir edilmiştir.

—ooooo—

Alman-Bulgar ticari anlaşması

Sofya, 13 (Radyo) — Gazetler, Alman - Bulgar anlaşmasından bahisle uzun makaleler yazıyolar. Almanya, yeni anlaşma ile Bulgaristana altı aylık bir kredi açmaktadır.

Londra, 13 (A.A.) — Röyter Ajansından:

Son Alman - Bulgar müzakereleri üzerine Alman tediyatının yüzde yirmisi klering hesabı haricinde serbest döviz olarak yapılacaktır.

İngiliz topçuları

Paris, 13 (Radyo) — Yarı resmî mahfillerde ileri sürülen mütalealara nazaran, Muzelin şarkında, Almanların şiddetli taarruzları olmuş, bombardıman durmadan devam etmiştir. Bütün bu hareketler, esir almak için yapılmaktadır. Fakat taarruzlar püskürtülmüş, gayretler boşa gitmiştir.

Alman topçusu bugün ilk defa olarak baraj sisteminde ateş etmiştir. Bu sistem atışla üç hat tesis edilir ve ateş hattında kalanların ricatına mani olunur.

Bugün Visenburg çıkıntısına kadar bir çok yerlerde yapılan hücumlar ve devriye baskınları da durdurulmuş topçu ateşine mukabele edilmiştir.

Almanların, son faaliyetlerindeki maksad, Fransız mevzileri hakkında malûmat teminidir.

Paris, 13 (Radyo) — Almanların, garp cephesinde bugünlerde şiddetli bir hücum yapmaları kuvvetle muhtemeldir.

Hucumun Ren ve Muzel arasında yapılacağı ve Alman kıtaatının Majino hattına yaklaşmağa çalışacakları söyleniyor.

Alman tayyareleri, dün Majino hattı üzerinde uçmuşlar ve fotoğraf almak istemişlerse de dafi topların şiddetli ateşiyle karşılaşarak kaçmağa mecbur olmuşlardır.

—Devamı 3 ncü sahifede —

Litvanya Almanyadan Memeli istiyecekmiş!

Riga, 13 (A.A.) — Ciddî bir kaynaktan verilmekle beraber ihtiyatî kayıtla telâkki edilmesi lâzım gelen bir habere göre Litvanya, Sovyetlerin müzaharetiyle pek yakında Almanyadan Memeli istiyecekmiş.

Müdafaada vazife alacaklar tesbit edildi

Pasif korunma tecrübesi, Pazartesi günü sabahleyin yapılacak

İzmir iki mıntakaya ayrıldı. Dün yapılan toplantılarda hazırlıklar gözden geçirildi

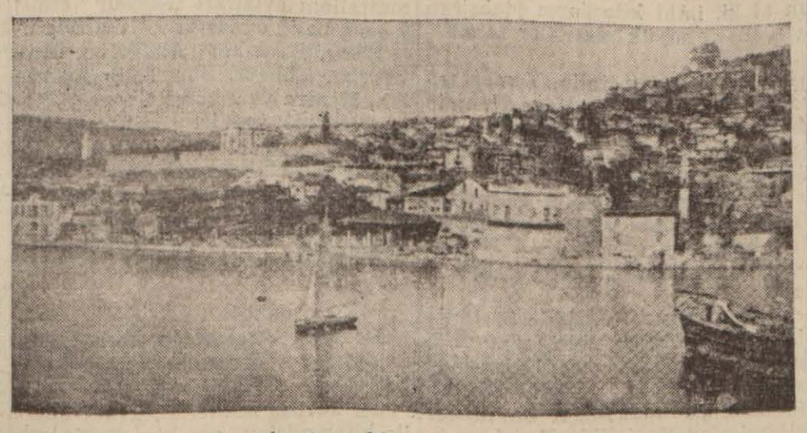

İzmitten bir manzara

Önümüzdeki pazartesi günü şehrimizde, Karşıyaka ve Bornova nahiyerlerinde yapılacak pasif korunma tecrübelerine büyük ehemmiyet atfedilmektedir. Dün öğleden evvel vilâyette vali muavini B. Emin Kırışın reisliğinde toplanan vilâyet pasif korunma komisyonu, tecrübeler münasebetiyle müzakerelerde bulunmuş, mühim kararlar ittihaz etmiştir. Öğleden sonra halkevinde bir

—Devamı 3 ncü sahifede —

Korunma Amirlikleri

1 — İzmir şehri Bayraklı ile Mezbaha arasında denize dökülen Bornova Deresi ile iki bölgeye ayrılmıştır.

A — İzmir bölgesi

B — Karşıyaka bölgesi

2 — Şehir passif korunma amirliği, Konakta emniyet direktörlüğü. (Telefon 2460)

İzmir bölge korunma amirliği, Keçeciler polis merkezindedir. (Telefon No. 2465)

Karşıyaka bölge korunma amirliği, Karşıyaka polis merkezidir.)Telefon No. 5051)

3 — Bornova nahiye bolge korunma amirliği, nahiye müdürlüğündedir. (2140) dan (3) No. istenmelidir.

Dikili felâketzede erinin hali

Ankaradan gelen heyet felâket bölgesini gezdi

Havaların soğuması, çadırlara barınmış halkın vaziyetini güçleştirdi

Kızılay kurumu umumî reisi Ağrı mebusu Dr. Hüsameddin Kural, ve ayni kurum umumî müfettişi Çorum mebusu Doktor Mustafa Centekin evvelki gece Ankaradan şehrimize gelmiş Basmahane istasyonunda Vali B. Etem Aykut, Kızılay kurumu İzmir merkez heyeti reisi Dr. Kâmiran Kenan Örs ve merkez heyeti azaları tarafından karşılanmışlardır.

Kızılay umumî reisi ve müfettişi dün vilâyet makamında valiyi ziyaret etmiş, bilâhare zelzele mıntakasında tetkikat yapmak üzere vali ile birlikte Dikiliye hareket etmişlerdir. Dikili Çandarlı ve havalisi köyleriyle Bergamada tetkikler yaparak pazar günü Soma tarikiyle Ankaraya hareket etmeleri muhtemeldir. Bu tetkikat felâketzedeler için kış mevsimi münasebetiyle acele inşası düşünülen ahşap paviyonlar meselesiyle alâkadardır. Çünkü havalar soğuduğu için hareketzedeler daha uzun zaman çadırlarda kalamazlar. Hatta bir kısmı civar kazalara ve İzmire nakletmeğe başlamışlardır.

Şimdiye kadar Dikiliye 1046 çadır gelmiştir. Bunlardan 512 si Dikilide, yirmisi Bergamadadır. Diğerleri de Çandarlı ve civar köylerde bulunmaktadır.

Dikilide tabiî hayat tamamen avdet etmiştir. Salı günü kaza merkezinde ilk pazar kurulmuş, civar kaza ve köylerden mühim miktarda yiyecek, giyecek vesair getirilerek satışa arz edilmiştir. Enkaz altında bulunan tütün mahsulü tamamen kurtarılmıştır. Halk İzmir mebuslarına müracaat ederek tütün piyasası açılınca evvelâ kendi tütünlerinin tercihan alınmasını ve parasızlıktan kurtarılmalarını rica etmişlerdir.

Keza merkezdeki enkaz temizlenmiş, caddeler meydana çıkarılmıştır. Şimdiye kadar Dikili merkezinde bulunan vilâyet jandarma komutan vekili B. Hulûsi Gür, dün İzmire gelmiş ve vazifesine başlamıştır.

Beşvekâletin emriyle Dikili havalisinde zelzelenin sebebleri hakkında tetkikler yapmakta olan profesör Salamon Kalvi ve Ziraat enstitüsü jeolo-

—Devamı 3 ncü sahifede —

Şimal denizinde

Alman tayyarelerinin İngiliz donanmasına hücumu semeresiz kaldı

Londra, 13 (Radyo) — İstihbarat nezaretinin neşrettiği resmî bir tebliğde, iki gün evvel şimal denizindeki İngiliz donanmasına hücum eden Alman tayyarelerinin, yüz bomba attıkları ve hepsinin de denize düştüğü, dafi topların ateşinden dört Alman tayyaresinin düşürüldüğü ve bunlardan ikisinin Danimarka topraklarına düştüğü bildirilmiştir.

SON HABERLER

Hitlerin, sulh için yeni tekliflerde bulunacağı bildiriliyor

Amerika matbuatı aksini iddia ediyor. Mussolini ise tavassuta hazırlanıyor ve İtalya sefirile Çemberlayna hususî bir mektup gönderiyor

Londra, 13 (Radyo) — Vaşingtondan haber veriliyor:

Almanya; Çemberlaynin nutkundan istifade ederek, Mussolini ve Ruzvelt vasıtasiyle yakında yeni sulh teklifleri yapacaktır.

Almanya yeni tekliflerinde onbeş milyonluk has bir Polonya tesis edeceğini, Çekya ve Slovakyayı da kendi himayesine alacağını ve çünkü bu devletlerin, ileride başkalarına alet olması mümkün olduğunu bildirecektir.

Londra, 13 (Radyo) — Faşist inkilâbının yıl dönümü münasebetiyle bu ayın 28 zinde Mussolininin mühim bir nutuk irad edeceği söyleniyor.

Alâkadar mehafil, Mussolininin, sulh için bir konferans akdedilmesini ve silâhsızlanma ile iptidaî maddeler ve müstemleke meselelerinin bu konferansta hallolunmasını teklif edeceğini söylüyorlar.

Roma, 13 (Radyo) — Venedik ve Siki sarayları mehafili; İtalyanın, bir sulh konferansı için mütemadî bir sây sarfetmeğe başladığını ve Londra sefaretine tayin edilerek, yarın oraya muvasalatı beklenen Bastyeminin, sulh hakkındaki teşebbüsü için İngiltere başvekili Çemberlayine verilmek üzere Mussolininin hususî bir mektubunu hamil bulunduğunu söylüyorlar.

Nevyork, 13 (A.A) — Röyter ajansı bildiriyor:

Amerika matbuatı Hitlerin hakikî harbe başlanması için emirler verdiğine dair olarak Berlinde nalınan haberlerin heyecan verici manşetlerle tebarüz ettirmektedir.

Nevyork Taymis B. Çemberlaynin nutku etrafında şu mütaleaları yürütüyor:

Bay Çemberlaynin beyanatı Alman hükûmetini değiştirmek hususundaki ümidinin bu hükûmet tarafından İngiltereyi tatmin edebilecek garantiler verilmesi ümidinden fazla olduğunu gösteriyor.

Nevyork Herald Tribüne gazetesi, İngiliz başvekilinin İngiliz milletinden ziyade Alman milletine hitap ettiği aşikâr olduğunu söylüyor ve diyor ki:

Hitler asla sulh teklif etmiş değildir. Ufak işlerini bitirdikten sonra fütuhatının tanınması ve kendisinin tehlikeli bir ortak olan Sovyetlerden kurtarılmak suretiyle bütün Avrupanın en yüksek hakimi ilân edilmesini Fransadan ve İngilteden istiyerek bu ufak işleri büyük zaferlere tahvil etmeğe yeltenmiştir.

Istanbul Ihracatçıları

Bazı malların serbestçe ihracını istediler

İstanbul, 13 (Telefonla) — Ankaraya giden ihracatçılar, bugün buraya dönmüşlerdir.

Söylendiğine göre, bazı mallrın serbestçe ihracını istemişlerdir. Hükümet, ihracı memnu olan eşya hakkındaki kararnamede tadilât yapacağını bildirmiştir.

Iskenderun limanı

Modern bir hale konacak

İstanbul, 13 (Telefonla) — Hükümet, iki milyon lira sarfetmek suretiyle İskenderun limanını modern bir hale koymağa karar vermiştir.

Ecnebi profesörler

Üniversiteden çkildiler

İstanbul, 13 (Telefonla) — Üniversitedeki ecnebi profesörlerden Nissen, Honik ve Miresi bugün istifalarını vermişlerdir. Rektör, yerlerine ayni kudret ve liyakatta başka profesörler getirileceğini söylemiştir.

İki sahtekâr

İstanbul, 13 (Telefonla) — Muhiddin ve Bekir adlarında iki şahıs, Karamürselde bir liralık banknotların fotoğraflarını çekmişler ve para diye burada sürerlerken yakalanmışlardır.

Borcu yokmuş!

İstanbul, 13 (Telefonla) — Bir Yemenli Meksikalı üç kadınla Perapalas otelinde dört ay kaimış ve para vermeden oteli terk etmek istediğinden mahkemeye verilmiştir. Otele 4500 lira borç yapan Yemenli, mahkemede borcu olmadığını söylemiştir.

Çan-Kay-Şek'in karargâhı

Londra, 13 (Radyo) — Mareşal Şankayşek, payitahtını Sunkinden başka bir şehre nakletmiştir.

Çemberlaynın nutku

Moskova, Bükreş, Roma ve Berlin gazetelerinin yazdıkları

Roma, 13 (Radyo) — İtalyan gazeteleri, İngiltere başvekili Çemberlaynın nutkunu aynen dercetmekte ve hiç bir mütalea yürütmemektedirler.

Matbuatın en çok meşgul olduğu mesele, Rusya - Finlândiya ihtilâfıdır.

Moskova, 13 (Radyo) — Rus siyasî mehafili, İngiltere başvekili Çemberlaynın nutkunu, bir red cevabı mahiyetinde telâkki etmektedirler.

Berlin, 13 (A.A.) — B. Çemberlaynın nutkunun Berlinde Alman siyasî mahafilinde yaptığı tesir İngiliz başvekilinin Avrupada kati surette sulh yapılması için Hitlerin Rayştagda söylediği nutukla vermiş olduğu büyük fırsattan istifade etmediği ve Almanya ne söylese, ne teklif etse İngilterenin daima harp istiyeceği merkezindedir.

Berlinde şu nokta tebarüz ettiriliyor ki, İngilterenin hedefi Alman milletini imha etmek olduğunu açıkça söylemeğe mecbur kalmamak için B. Çemberlayn gene Alman hükümeti hakkındaki mutad tabirlerini kullanmış ve bilhassa dünya efkârı üzerinde propaganda ile müessir olmağı istihdaf etmiştir.

Berlinin iyi haber alan mehafili B. Çemberlaynın halli icap eden meseleleri sarih ve kati surette mütalea etmekten kaçınmış olduğunu söylemektedirler.

B. Çemberlaynın Führerin programındaki vazih ve tahakkuku mümkün noktalardan hiç birisini tasrih etmeyip bunları sathi surette tetkik eylediği de Berlinde söylenmektedir.

İngiltere Almanyanın müzakerat yolu ile muahedeleri tadil etmek hususundaki gayretlerini kasden unutuyor.

İyi haber alan Berlin mahfilleri Berlinde mevcud kanaatin İngiliz siyasetinin samimiyetine karşı olan Alman itimadını selp etmek için İngiliz hükümetinin her şeyi yaptığı ve Bay Çemberlaynın halen açık bir kapı bulunduğu hissini veren müphem beyanatiyle İngilterenin vakit kazanmağa çalıştığı merkezinde olduğunu söylüyorlar.

Berlinin yarı resmî mahfillerinde B. Çemberlaynın nutkundan hasıl olan intibaın hülâsası İngilterenin Almanya tarafından teklif edilen sulhu red ettiğidir.

Stokholm, 13 (A.A.) — Bura matbuatı Londradan aldığı haberleri neşrederken B. Çemberlaynın dünkü beyanatı esnasında Führerin sulh teklifini beklendiğinden daha kati bir şekilde red ettiği mütaleasını umumî surette dermeyan etmektedir.

Bükreş, 13 (A.A.) — B. Çemberlaynın nutku Romanya mehafilinde tamamen menfi bir tesir yapmıştır. Alman sulh tekliflerine karşı menfi bir cevaba intizar edilmekele beraber B. Çemberlaynın çok kati ifadesi yine ümitleri kırmaktan hali kalmamıştır. Umumiyet itibariyle gazete mütaleaları henüz mevcud değildir. Mamafih Üniversal gazetesi Çemberlaynın da sulh istediğini söylediğini fakat sulh için hiç bir ümit bırakmıyacak derecede çok sert konuştuğunu belirtmektedir.

Diğer gazeteler de ayni fikirdedirler.

Stokholm, 13 (A.A) — Röyter Ajansı bildiriyor:

Tidninden gazetesinin Berlinden aldığı haberlere göre, B. Çemberlaynın nutku Hitler tarafından yaptığı sulh tekliflerine karşı sarahaten menfi bir cevap şeklinde telakki edilmiş ve bu sebeple Alman başvekili harbin devamı için icab eden bütün tedbirleri almıştır.

Bu gazete İngiliz başvekilinin nutkunu inceden inceye tetkik eden nazi ricalinin yaptıkları bir müzakereden sonra bütün Rhenanie mıntakasının tahliyesi için emir verildiğini ilâve etmektedir.

Londra, 13 (Radyo) — Pres Assosiyon gazetesine göre, siyasî mehafil, harbin şiddetleneceğine kani değildir. Zira, başvekil Çemberlayn, dünkü nutkunda açık kapı bırakmış ve esaslı bir müsaleha için bir konferans toplanması teklif olunursa, bunu red

— Devamı 3 üncü sahifede —

İngiliz fabrikalarının faaliyeti

Istihsalât birdenbire birkaç misline çıktı

Londra, 13 (A.A.) — İngiliz harp fabrikalarının faaliyeti muazzamdır. Ve şimdiye kadar tasavvur ve tehayyül edilenin çok üstündedir. Başlıca sanayi merkezlerinden birinde haftada yedi gün ve günde yirmi dört saat 90 bin erkek ve kadın faaliyettedir. Buradaki atölyelerden biri o kadar genişdir ki, Küin Mari ve Küin Elizabet vapurları yanyanya bu atölyeye sığabilirler. Biraz ötede Avrupanın en büyük elektirik furunu mevcuddur. Bütün makineler ordu ve donanma ihtiyacı için yirmi dört saat tam verimle çalışmaktadır. Yalnız bir tek fabrika 150 bin ton kömür ve bir milyar beş yüz bin kadem mikâbı gaz istihlâk etmektedir ki, bu rakamlar barış zamanındaki sarfiyatın 30 mislidir.

Nevyorkta hava hücumu manevrası

Nevyork, 13 (Radyo) — Önümüzdeki pazar akşamı burada hava tehlikesine karşı korunma tecrübeleri yapılacaktır. Bu münasebetle bütün ışıklar söndürülecektir.

Hollandada şeker vesika ile verilecek

Amsterdam, 13 (Radyo) — Hollanda hükümeti, bütün şekerleri musadere etmiş ve halka vesika mukabilinde satmağa karar vermiştir.

Norveçin 12 torpitosu

Stokholm, 13 (Radyo) — After Bladet gazetesinin yazdığına göre, İngiltere Norveç hesabına harpten evvel inşa etmeğe başladığı 12 torpidoyu yakında teslim edeceğini bildirmiştir.

Bugüne kadar memleketimizde yapılan Türkçe filimlerin en güzeli
Dünya sinemacılığının şaheseri

MARI ANTUANET

TÜRKÇE SÖZLÜ
YARATANLAR
NORMA SHEARER — TYRONE POWER
İki devre *17 BÜYÜK KISIM* tamamı birden
Güzellikte - İhtişamda - Harikulâdelikte eşi ve emsali görülmemiş olan bu san'at harikasını

Elhamra

İdaresinde Millî Kütüphane sinaması
BUGÜN MATİNELERDEN
Sayın İzmirlilere iftiharla sunar
Her gün seanslar: 1.30 — 3.45 — 6.30 — 9.15 de başlar.

Vilâyet Haberleri

Torbalıda bir cinayet oldu

Bir adam ayrı yaşıyan karısını vurdu

Evvelki gece Torbalıda bir cinayet olmuştur. Tepeköyde oturan Ali Erol adında biri, iki aydanberi kendisinden ayrı yaşıyan karısı Bn. Talianın önüne çıkmış ve bıçağını çekerek kadını muhtelif yerlerinden ağır surette yaralamış, kaçmıştır. Genç kadın, derin yaralarının tesiriyle yarım saat zarfında hayata veda etmiştir. Katil, jandarmalar tarafından takip edilmektedir. Hâdisenin sebebi ailevîdir. Suçlu, kendisinden ayrılan ve ayrı yaşıyan karısını sevmekte ve kıskanmaktada imiş.

Çobanların kavgası

Ödemiş kazasında Yanıkır mevkiinde iki çoban arasında kanlı bir vaka olmuştur.

Su meselesinden Mustafa oğlu çoban Mehmed Ali ve İbrahim Kırcalı arasında kavğa çıkmış, Mehmed Ali bıçakla İbrahimi karnından ağır surette yaralamıştır. Yaralı Ödemiş hastanesinde tedavi altına alınmıştır.

Yangın

Karşıyakada Osmanzade caddesinde Hurşid kızı Feridenin evinde çamaşır yıkanırken bacadan yangın çıkmışsa da söndürülmüştür.

Yangının bacada biriken kurumlardan ileri geldiği anlaşılmıştır.

Kadını dövmüş

Tepecikte Niyazi oğlu Sabri Yenliç sebebsiz Şükrü kızı Meleği döğmüş ve üzerinde bir de tabanca bulunmuştur.

Esrarcılık

İkiçeşmelikte mangal tepe sokağında Hasan Halat evine topladığı bazı kimselere esrar içirttiğinden ve evini esrar tekkesi haline koyduğundan suç üstü tutulmuştur.

Belediye reisi

Belediye reisi Dr. Behçet Uz, dün öğleden evvel yukarı mahallelerde belediyenin muhtelif inşaatını ve gıda maddeleri satan dükkânları, fırınları teftiş etmiştir.

Malî kanun

Londra, 13 (A.A.) — Lordlar kamarası malî kanunu dün kabul etmiştir. Kanun, dün akşam kral tarafından tasdik edilmiştir.

Memurlarla alâkadar olmıyan valiler

Dahiliye Vekâletinden vilâyete gelen bir tamimde bildirildiğine göre bazı yerlerde valiler, maiyetlerindeki memurların çalışmalariyle alâkadar olmamaktadır. Hattâ bir vali, vilâyet emniyet amiri hakkında mülkiye müfettişi tarafından yapılan tahkikata lâkayıd kaldığından Vekâlet emrine alınmıştır. Valilerin, maiyetlerindeki memurların vazifeleriyle alâkadar olarak bunlar üzerinde her türlü malûmatlarının artırılmasına amil olmaları ve yeni memur yetiştirmeleri, bunun ayni zamanda vatanî bir vazife addedilerek çalışılması ehemmiyetle istenmektedir.

Yağmurların Zararları

Evvelki gece Ödemiş havalisine yağan yağmurlardan Kayaköyü ve ilk kurşun köylerinde 4000 bağ kendir hasara uğramıştır. 700 zeytin ağacının dalları kırılmış, 30 ağaç da fırtınadan yıkılmıştır.

Azgın domuz

Torbalı kazasının Çaybaşı köyünde Niyazi oğlu Muammer, Cellâd gölü mıntakasında saz biçerken aç ve azılı bir yaban domuzunun hücumuna uğramıştır. Domuz, Muammeri altına almış ve kolunu azı dişleriyle parçalamıştır. Yaralı, hastaneye kaldırılmıştır.

Kireç kuyusuna düştü

Çeşme kazasının Alaçatı nahiyesinde şoför İbrahim Erdemin üç yaşındaki kızı Hatice, komşuları Ali Güvercinin bahçesinde oynarken yarım metre derinliğinde bir kireç kuyusuna düşmüş, muhtelif yerleri yanmak suretiyle yaralanmıştır.

Pamuk istasyonunun ismi değişti

Pamuk işleri üzerinde meşgul bulunan müesseselere verilen unvanlar, bugün bu müesseselerin meşgul bulundukları mevzu ve vazifeleri hakkiyle ifade etmediğinden pamuk ziraati üzerinde muhtelif deneme, ıslah ve üretmelerle meşgul bulunan pamuk müesseselerine «pamuk deneme, ıslah ve üretme çiftlikleri» unvanının verilmesi muvafık görülmüştür. Ziraat Vekâleti Nazillideki pamuk istasyonu unvanın «Nazilli pamuk deneme, ıslah ve üretme çiftliği»ne kalp edildiğini şehrimizdeki alâkadarlara bildirilmiştir.

Müjde

Şehir gazinosu kışlık salonları yep yeni konforü ve İstanbuldan sureti hususiyede tedarik edilen orkestrası ile 14 teşrinevvel Cumartesi akşamı resmi küşadını icra edecektir.

Her akşam müzik klâsik ve caz

Tayyare sineması | *Telefon 3646*

BUGÜN 1, 3, 5, 7, ve 9 seanslarında
Büyük Fransız edibi FRANCİS CARCO'nun ölmez eseri

Kadınlar Hapishanesi

VİVİAN ROMANCE — RENEE SAINT GYR
İLÂVELER: 1 — METRO JURNAL 2 — HARP JURNALI
Bugün ilâve ettiğimiz en son harp jurnalında:
1 — Polonyanın istilâsı, 2 — Vestor adasını Holştayın Alman zırhlısının bombardımanı, 3 — Polonyalılar çekilirken köprüleri tahrip ediyorlar. *GARP CEPHESİ:* 1 — Majino hattına yakın bir köyün tahliyesi, 2 — Neuillez Amerikan hastanesi Fransızlar emrine verildi. Daladiye kabinesinin yeni nazırları, Daladiye cepheye gidiyor, Fransız ordusu cephede, İngiliz ordusunun Fransaya gelişi, ordunun iaşe ve posta servisleri vesaire....

ISLAM TARIHI

Hz. Muhammed

YAZAN: M. Ayhan

—20—

Viladeti Hazreti nebevi

FASIL : 2

Hazret Aptülmuttalip, bundan evvelki kısımlarda izah edildiği veçhile Zemzemişerif kuyusunu açarken bazı hücumlra maruz kalmıştı. Maksadını; biricik oğlu Hârisle müdafaa etmek mecburiyetine düşmüştü. Bunun üzerine;

— Eğer on tane oğlum olursa bunlardan bir tanesini Kâbetullahta kurban vereceğim.

Diyerek bir nezirde bulunmuştu. Hazret Aptülmuttalip; kendisinin yalnız bir oğlu bulunduğunu ve bu oğlunun da her hangi bir kazaya, bir hastalığa ye saireye kurban gittiği takdirde neslinin kesileceğini, Kâbenin idaresinin başka ellere düşeceğini düşünmüştü.

Hârisin validesi de vefat etmişti.

Hazret Aptülmuttalip, bazan Yemen, bazan Suriyeye giderek ticaret yapıyordu. Yemene yaptığı seferlerden birinde; büyük bir yahudi kâhini ile tanışmıştı. Bu kâhin; mesleğinin hakikaten ehli ve âlim bir zattı.

Kâhin kendisine dikkatle baktı. Bu çehrede, buyük bir necabet ve asalet görmüştü. Sordu:

— Siz kimlerdensiniz?

— Beni Hâşimden!..

— Bazı yerlerinizi tetkik etmekliğime müsaade eder misiniz?

Hazret Aptülmuttalip biraz düşündü. Sonra cevap verdi:

— Hay hay!.. Fakat avret mahallim müstesna..

— Peki, öyle olsun!..

Kâhin, Aptülmuttalibin bilhassa burun delikleri ile fazla iştigal etti. Onları dikkatle ve uzun uzadıya göz den geçirdi..

Kâhin düşünüyordu. Tetkikatının neticesi, çok mühim çıkmıştı. Karşısındaki zat, lâalettayin bir şahıs değildi.

Hazret Aptülmuttalip neticeyi bekliyordu.. Kâhin ona iki sual daha sordu:

— Siz Beni Hâşimden olduğunuzu söylemiştiniz değil mi?

— Evet!..

— Evli misiniz, bekâr mı?

— Halihazırda bekâr bulunuyorum.

— Öyle ise size tavsiye ederim: Gidiniz; Beni Zühreden bir kız alınız..

Kâhin, bunu müteakip izahat verdi:

— Ben, sizde ve sizin sülâlenizde, Peygamberlik, hem de meliklik ve hükümdarlık alâmetleri görüyorum. Fakat Beni İsraile aid olan ilâhi kitaplarda bu iki vasfı müştereken haiz olacak zatın, Beni Zühreden geleceği işaret edilmiştir. Binaenaleyh mademki sende bu âlaâmetler var ve mademki bekâr da bulunuyorsun. Dediğim gibi, git, Beni Zühreden bir hatun al ki, ilâhî kitapların tebşiratı ve sendeki büyük nişaneler tahakkuk etsin!

Hazret Aptülmuttalip, Yemen seferinden avdetinde muttasıl Kâhinin sözleriyle meşgul bulunuyordu. Zaten bir çok hâdiseler de, Kâhinin bu sözlerini teyit etmemiş miydi!. Nihayet karar verdi ve Beni Zühreden Vehip namındaki zatın kerimeleri Hale hatun ile evlendi.

Bir rivayete göre, Kâhin kendisine;

— Ben, Peygamberlikle Melikliğin ikisinin birden, iki Menaf sülâlesinin birleşmesiyle tecelli edeceğine kaniim. Mademki senin dedenin adı Menaftır şu halde diğer bir Menaf sülâlesi olan Beni Zühreden kız almalısın ki iki Menaf sülâlesi birleşsin ve bu tepşirat tahakkuk eylesin.

Demiştir. Hazret Aptülmuttalibin bu izdivacından Hazret Hamza ile cenabı Safiye ve bir rivayete göre de Hazret Abbas dünyaya gelmiştir. Gene kureyşin ileri gelenlerinden Fatma hatunla vaki ikinci izdivacından da Peygamberimiz efendimizin pederleri hazreti Abdullah doğmuştur. Netice itibariyle Hazret Aptülmuttalibin evlâtları tekessür etmiş v eona baliğ olmuştur ki isimleri:

Hâris, Ebulehep, Abdikâbe, Mukavvim, Zübeyr, Ebu Talip Aptullah, Hamza ve Abbastır.

Hazret Aptülmuttalip; on tane oğlu dünyaya geldiği takdirde bir tanesini kurban vermeği nezrettiğini unutmamıştı. Takdire boyun eğerek onları topladı.. Ve meseleyi açtı.. Oğularının kâffesi de kurban edilmek âkibetine karşı büyük bir mutavaatla;

— Peki baba!

Dediler.. Aralarında kura atılacaktı.. Kurban olmak her kime isabet ederse o kesilecekti..

On kardeş isimlerini, kendi elleri ile birer pdslaya yazdılar Kur'a çekmek,Kâbetullahta bir bekçinin hakkı idi. Hep beraber ona gittiler.

Neticeyi hepsi de merakla bekliyorlardı:

Kura şu neticeyi vermişti:

Abdullah kesilecek!

Hazret Aptülmuttalip, taliin, bu tecellisinden çok müteessir, çok meyus olmuştu. Çünkü kâhinlerin ve semavî kitapların bahsettikleri en büyük Peygamberin; bu oğlundan geleceğini yakinen anlamıştı. Fakat kaderin hükmüne ne denebilir? Cenabıhakka olan nezrinden de dönemezdi.

— Ya Abdullah, haydi oğlum, nasip, seninmiş!

Dedi.. Oğlu bir kuzu mülâyemet ve hilmiyeti ile babasının yanında yürümeğe başladı...

Abdullah; o sırada hemen bütün kabilelerin en güzel, en sevilen ve kibar bir delikanlısı idi. Yüksek kalbi, kahramanlığı, terbiye, vakarı, herkesçe malûmdu.. Mekkede derhal bir şayia çıktı:

— Hazret Aptülmuttalip, oğlu Abdullahı kurban ediyor!

Kureyş kabilesi erkânı bağrıştılar:

— Aman!.. Sakın!.. Derhal gidip mani olalım.

Hakikaten büyük bir telâş hasıl olmuştu. Abdullahı çok seviyorlardı. Onun gibi güzel ve maruf bir bahadıra nasıl kıyılırdı!

—Devam edecek —

Fransız kabinesi

Dün reisicumhurun riyasetinde toplandı

Paris, 13 (Radyo) — Fransız kabinesi, bugün Eliza sarayında reisicumhur Lebronun riyasetinde toplanmıştır. Başvekil Daladiye, siyasî ve askerî vaziyet hakkında izahat vermiştir.

Reisicumhur, evvelki günkü nutkundan dolayı Daladiyeyey teşekkür etmiştir.

★

Hasara uğrıyan Amerikan gemisi

Şanghay, 13 (A.A.) — Amerikanın Asya filosunun amiral gemisi olan Augusto zırhlısı Formoz adası açıklarında vukubulan bir fırtınada hasara uğradığı bildirilen Amerikan mayın gemisi Bitterneya yardım etmek üzere bugün Şanghaydan hareket etmiştir.

Honolulu, 13 (A.A.) — Associated Press bildiriyor:

Amerika bahriyesinin 106 tayyare nakleden 22 gemisi Sandiegodan buraya gelmiştir. Bu gemiler Sandiegodan 5 teşrinievvelde hareket etmişlerdi.

★

Bir İngiliz vapuru

Dün batırıldı

Londra, 13 (Radyo) — Eron Pol adındaki İngiliz vapuru, bugün bir Alman tahtelbahiri tarafından batırılmıştır. Vapurun mürettebatı bir Amerikan vapuru tarafından kurtarılmıştır.

★

Lehliler naklolunuyor

Amterdam, 13 (Radyo) — Almanya ile Rusya arasında mutabık kalındığı üzere, Beyaz Rusya ile Şerkî Galiçyadaki Lehliler, yakında yeni Polonyanın kurulacağı havaliye sevk olunacaklardır.

★

Estonya işgal ediliyor

Moskova, 13 (Radyo) — Sovyet kıtaatı Estonyada Taldiski ve Zalemayı işgale başlamıştır. Estonya ordu şefinin istifası beklenmektedir.

Kabineye muhalifler de alınacaktır.

★

Polonya Hükûmeti Anjede yerleşti

Londra, 13 (Radyo) — Yeni Polonya hükümeti Anjede teessüs etmiştir. Bu münasebetle ecnebi devletlerin Polonya sefirleri, bugün Anjeye hareket etmişlerdir.

Kral Faruk, İtalyan sefirini kabul etti

Kahire, 13 (Radyo) — Kral birinci Faruk, bugün İtalya sefiri Kont Mamcolini kabul etmiş ve uzun müddet konuşmuştur.

★

Baltıktaki Alman ekalliyetleri

Riga, 13 (Radyo) — Talindeki Almanya - Estonya muhtelit komitesi, Alman muhacirleri hakkında bir itilâfname imzalamıştır. Talinde yirmi gemi beklemektedir. Fakat muhacirlerin emvali üzerinde noktai nazar ihtilâfı vardır. Alman gemileri, Baltıktaki Alman ekalliyetlerini götürecektir.

Letonyada 62 bin, Estonyada 14 bin Litvanyada 15 bin Alman vardır.

Mısır hekimleri cepheye gitmeğe hazır

Londra, 13 (Radyo) — Burada bulunmakta olan Mısır etibbası, İngiliz ordusunda vazife almağa ve cepheye gitmeğe hazır bulunduklarını hükümete bildirmişlerdir. Başvekil, kendilerine teşekkür etmiştir.

★

Himler

Milânoya gitti

Roma, 13 (Radyo) — Almanya emniyet umum müdürü Himler, Milânoya giderek, İtalya zabıta şefleriyle konuştuktan sonra tekrar Berline dönmüştür.

★

Romanyadaki Almanların yaptıkları

Cernauti, 13 (A.A.) — Havas Ajansından:

Bir kaç gündenberi Cernatideki Alman ajanları bazı elektirik makineleri ile Londra radyosunun Almanca neşriyatını sistamatik bir surette bozuyorlar. Bu manevra büyük bir kısmı Almanca konuşan ahali arasında büyük bir hoşnutsuzluk uyandırmıştır. Bu gizli tesisatın meydana çıkarılması için tahkikata başlanmıştır.

Almanya

Rusyadaki Almanları da alacak

Amsterdam, 13 (Radyo) — Rusyadaki Almanların da yakında Almanyaya hicret edecekleri söyleniyor. Alman hükümeti, Volgada bulunan Almanların derhal hazırlanmalarını kendilerine bildirmiştir.

Rusya da dahil olduğu halde Baltık memleketlerinden Almanyaya gidecek Alman tebaasının üç milyon kişiye baliğ olduğu söyleniyor.

Berlinden alınan haberlere göre, Romanya ile Yugoslavyadaki Almanlar da mübadele edileceklerdir.

★

Emir Abdullahın kat'î kararı

Amman, 13 (A.A.) — Emir Abdullah, Alman radyosunun imalarına cevap vererek Erdünün İngiltereye sadakatını teyit etmiş ve Arap memleketlerinin millî emellerinin tahkkuku demokrat memleketlerin müzaharetinde görmekte olduklarını bildirmiştir.

★★

Filistinde gönüllü kaydı

Kudüs, 13 (A.A.) — Gönüllü kaydı hararetle devam etmektedir. Araplar ve Yahudiler yüzlerce kişilik kafile halinde kaydedilmekte ve bunlar arasında bir çok mütehassıslar bulunmaktadır.

Litvanyadaki Lehliler

Paris, 13 (Radyo) — Litvanyadaki Polonyalılar, Londra ve Parise gitmek üzere hazırlanıyorlar.

★

Çemberlaynın Nutku

— Baştarafı 2 nci sahifede —

etmiyeceğini ima eylemiştir.

Alman matbuatı, Çemberlaynın nutkundan bahsederken, Almanyanın dağıtılmesi ve Polonyanın yalnız Lehlilerle meskûn olan yerlerde teessüs edebileceğini ileri sürüyor.

Rusya - Finlândiya ihtilâfı

— Baştarafı 1 inci sahifede —

ticesi olmadığını çünkü Finlândiya hududlarının asırlardanberi değişmemiş ve memlekete yabancı hiç bir unsur ilâve edilmiş bulunmadığını bildirmiştir.

— Bir devletin Finlândiyayı muhavaata mecbur etmek suretiyle eldedebileceği menfaatler Finlândiya bütünlüğünün tahribinden husule gelecek mahzurlara tekabül edemiyecektir. Bütün Finlândiya milleti müttehittir. Finlândiya hiç bir kimseyi tehdid etmemektedir. Aldığı tedbirler yalnız kendi emniyeti içindir. Finlândiya barış içinde yaşıyabileceği ümidindedir. İyi komşuluk münasebetlerini bozmak istemiyoruz. Fakat her ihtimale karşı hazır bulunmak istiyoruz.

Stokholm, 13 (A.A.) — Alman Ajansına nazaran, selâhiyettar mehafili şimal memleketlerinin Moskova nezdinde müşterek teşebbüste bulunacaklarına dair Londra radyosu tarafından verilen haber hakkında ademi malûmat beyan etmektedirler.

Keza İsveç hükümetinin Rusyanın Finlândiya aleyhindeki muhtemel bir icraatına karşı alâkasızlık gösteremiyeceğini Moskovaya bildirmiş olduğuna dair şayialar da yalanlanmaktadır

Stokholm, 13 (A.A.) — Litvanya elçisi Erkkonun radyoda söyliyeceği nutuk Amerikada Alman şebekesi tavassutu ile neşredilecekti. Almanlar son dakikada Alman nizamatının müsait olmadığını ileri sürerek buna muhalefet eylemişlerdir.

Paris, 13 (Radyo) — Filandiya murahhası Paçidiçi, geniş selâhiyet sahibi olmadığından, Rusyanın her teklifi hakkında hükûmetten talimat istemek mecburiyetindedir. Bu itibarla Moskovada başlıyan Rusya - Finlandiya müzakereleri uzun sürecektir.

Moskova, 13 (Radyo) — Skandinavya hükûmetleri, bugün Rusyaya bir nota vermişler ve Rusya - Finlandiya münasebatının tehlikeli bir vaziyete girmemesini temenni ettiklerini bildirmişlerdir.

Londra, 13 (Radyo) — Motorize edilmiş Rus kıtaatı, Finlandiya hududlarında tahaşşüd etmiştir. Finlandiya hükûmeti, hududlardaki köy ve kasabaları tahliye etmeğe başlamıştır.

PARA BORSASI

ANKARA

800 kental E. R. Daditti	310	330
100 kental kabuk B. S. alaraki	305	305

ESHAM ve TAHVİLAT

ANKARA

368 ton buğday	4 75	5 375
108 B. pamuk	39	40

Pasif korunma tecrübesi

— Baş tarafı 1 inci sahifede —

toplantı yapılmış, bu toplantıya tecrübe esnasında çalışacak olanlar, fabrika ve muhtelif müesseseler mümesilleri bulunmuş, kendilerine mütehassıslar tarafından lâzım gelen direktifler verilmiş, vazifeleri bir kere daha izah edilmiştir.

Şehrimizde yapılacak pasif korunma tecrübesinin pazartesi günü öğleden evvel yapılması muhtemeldir. Düşman tayyarelerini temsilen İzmir üzrine gelecek müteaddid hava filoları mefruz olarak şehrin muhtelif yerlerine gaz ve yangın bombaları atacak, ayni zamanda kesif bir sis vücuda getireceklerdir. Bu hava hücumunun nasıl karşılanacağı, yangın söndürme ve gaz temizleme ekiplerinin nasıl çalışacakları hususunda pasif korunma işlerinde vazife alanlara tebligat yapılmıştır. Vali Bay Etem Aykutun imzasını taşıyan onbinlerce beyanname ve halkın, müesseselerin, muhtelif nakil vasıtalarının nasıl hareket edecekleri, nakil vasıtalarının nasıl terkedilerek içinde bulunanların ve halkın en yakın sığınak ve binalara nasıl iltica edeceklerini gösteren matbu talimatlar belediye zabıtası, polis ve bekçiler vasıtasiyle her tarafa dağıtılmağa başlanmıştır.

Fabrika ve müesselerde bulunan halktan iş başından ayrılmaması lâzım gelenler maskeleri ile çalışmakta devam edecek, diğerleri sığınaklara, binalarda sığınak bulunmadığı takdirde bodrum katlarına iltica edeceklerdir. Halkın alarm işareti verilince telâş ve heyecan göstermiyerek, koşmıyarak, paniğe sebebiyet vermeden hızlı adımlarla en yakın binalara iltica etmesi lâzımdır. Koşmak, paniğe ve binnetice zarara, bir çok kimselerin yaralanmasına sebebiyet verebilir. Alarm işareti, şehrin muhtelif yerlerindeki canavar düdükleri vasıtasiyle halka bildirilecektir. Bu düdükler, dört saniyede bir şiddetlenen ve hafiflemek şartiyle üç dakika düdük çalacak, fabrika ve müesseselerdeki düdükler de buna iştirak edeceklerdir. Alarm işareti, hava filosunun şehir üzerine gelmek üzere olduğunu ilân edecektir. Zabıta ve itfaiye, göreceği vazife münasebetiyle mühim hazırlıklar yapmıştır. Halkın, meydanda dolaşmaması ve iltica edeceği yerlere biran evvel girmesi için yol gösterecekleridir. Sığınacak yer bulamıyanlar ağaç veya çatı altlarına girecek kırda olanlar, bir hendek veya çukura sokulacak, hareketsiz bekliyecekleridir. Geceleyin de ışık söndürme tecrübesi yapılacaktır. Tehlikenin uzaklaştığı gene canavar düdükleri tarafından üç dakika sürekli şekilde devam edecek seslerle halka bildirilecektir.

Dün Dikilide bulunan vali, telefonla vali muavini ve emniyet müdüriyle görüşerek toplantı ve hazırlıklar hakkında malûmat almış, direktifler vermiştir.

★★

ÜZÜM BORSASI

765 Ü. tarım	6 75	11 50
596 Y. j. Talât	7	9 50
488 K. Taner	6 50	10 25
307 İ. H. Veral	7 25	8 50
297 jiro veşü.	7 75	8 50
278 S. Gomel	7 50	8 25
271 Ş. Remzi	6 62	9
255 S. Erkin	8	13
223 S. Paterson	8 50	13 50
185 A. R. üümcü	8 75	10
166 inhisarlar ida.	5 75	6 50
159 F. Solari	6 75	13 50
147 j. Taranto	9 50	10 50
104 P. Klark	7 50	13 50
88 M. Delen	7	10
77 C. R. gözlü	9 50	10 25
80 M. Beşikçi	10 75	10 375
85 Ş. Ria H.	9 75	9 75
58 Akşeki Ban.	13 50	14
50 ji Kohen	10	14
40 H. Uyar	13 25	14
33 U. H. Nazlı	13	14
1 A. Recep	14	14

4753
174572

179325

No.	Fiat
7	7
8	7 75
9	8 75
10	10 75
11	11

İncir

2528	Şerif Remzi	6 50	13
1900	M. H. Nazlı	4	12
933	Esnaf ban.	6 25	8
166	Şerif ria h.	7	8 50
79	M. j. Taranto	3 75	5
61	Suphi Ergin	9 25	9 25
58	B. j. Franko	6 50	8 25
10	F. Solari	7 25	7 25

5735 yekûn
115342 eski yekûn

121077 U. yekûn

Dikili felâketzedelerinin hali

— Baş tarafı 1 inci sahifede —

ji döçenti B. Şevket Ahmed, dağlarda, köylerde, Bademli, Kabakum, Yahşibey köylerinde ve Çandarlı nahiyesinde tetkiklerini bitirmişlerdir. Dün de Kaynarca mevkiinde zelzeleden sonra meydana çıkan iki sıcak su kaynağında tetkiklerde bulunmuşlardır. Bugün Bergamaya geçerek o havalide de tetkiklerine devam etmeleri muhtemeldir. Şimdiye kadar yapılan tetkikat evvelce de yazdığımız gibi zelzelenin jeolojik hâdiselerden tevellüt ettiğini meydana çıkarmıştır.

Bu havalideki arazinin tamamen volkanik olduğu görülmüştür.

Dikili kaza merkezinin bulunduğu sahanın bundan 90 - 100 sene evvel geniş bir bataklık olduğu, zamanla dolduğu anlaşılmıştır. Zelzele bu çürük toprakta tabiatiyle fazla tahribat yapmıştır.

İndifaî hâdisenin merkezi, Dikili olarak tesbit edilmiştir. Bu itibarla zelzelenin 30, 45, 50, 80 veya, 150 sene sonra tekerrür etmesi ihtimal dahilinde görülmüş, yeni Dikili inşa edilirken evlerin tek katlı, ahşap olması, beton inşaatın da tek katlı ve kuşaklı olarak vücude getirilmesi kararlaştırılmıştır. Jeoloji heyeti hazırlıyacağı raporunu Başvekâlete verecek ve müstakbel Diklinin yerini de gösterecektir.

Ondan sonra, mühendislerden mürekkep bir fen heyeti Dikiliye gelecek arazi üzerinde plânını hazırlıyacak, inşaata müsaade edilecek ve hükümet te Dikilinin tekrar süratle inşası için azamî yardımda bulunacaktır.

Dikilide inşa edilen furunlarda her gün ekmek çıkarılmaktadır. Gayri muhtaç olanlar tesbit edildiğinden muhtaç vaziyette olan 250 kişiye kızılay tarafından her gün sıcak yemek ve ekmek tevzi olunmaktadır.

Zelzele hafif devam etmektedir. Mütehassıslar, indifaı ilk şiddetli zelzeleden sonra bu zelzeleleri toprak tabakaları arasında kalan küçük boşlukların dolmakta olmasına atfetmektedir.

Gene mütehassıslar, zelzelenin ilk şiddette tekerrürü ihtimalinin şimdilik varid olmadığını söylemişlerdir.

Dün Dikilide 17,40, 1,25 ve 2,55 de üç zelzele olmuştur.

***

Sıhhat ve İçtimaî Muavenet Vekâleti zelzele mıntakasında zelzeleden harap olan üç köy hakkında vilâyetce tetkikat ve tahkikat yaptırılmasını vilâyetten istemiştir. Vekâletin tahririnde deniliyor ki:

1 — Bergamanın Zeytindağı nahiyesine bağlı Tepeköyün bu seferki zelzelede kâmilen harap olduğu anlaşılmıştır. Bu köyün yeri uygun sıhhî şartları haiz olmadığından eski yerinde yeniden tesis edilmiyerek köy halkının «Yeniköy»e yerleştirilmeleri muvafık olacağı söylenmektedir.

2 — Ovacık nahiye merkezinin de (Aşağı Kırıklar) köyünde tesisi lüzumu dermeyan edilmektedir.

3 — Dikiliye bağlı Kabakum köyü esasen harap olduğundan bu köyün de Müsellim Kırında tesisi istenmiştir.

Vilâyetçe lâzım gelen tahkikat ve tetkikat yapılarak hazırlanacak rapor Vekâlete gönderilecektir.

Dikili felâketzedelerine yardım listesi

İskenderun gümrükleri memurlarının Ziraat bankası vasıtasiyle gönderdikleri	Lira K. 27
Karaburun Kızılay şubesinin Ziraat bankası vasıtasiyle gönderdiği	42
Mersin gümrük memurlarının gönderdikleri	20
Denizaltı filosu komutanlığının vilâyet eliyle gönderdiği	150
Kayas ilk okulu öğrencileri	2

Garp cephesinde

— Baş tarafı 1 inci sahifede —

Nevyork, 13 (Radyo) — Amerika matbuatının Avrupa muhabirleri, Hitlerin harbe devam kararını verdiğini ve kumandanlarına geniş mikyasta bir takım emirler tebliğ ettiğini haber veriyorlar.

Londra, 13 (Radyo) — Lüksemburgtan alınan haberlere göre, Alman umumî karargâhı Frod ve Kalzurh mıntakaları arasındaki sahada yetmiş fırka tahşit eylemiştir.

Roma, 13 (Radyo) — Stefani Ajansına göre, Fransız erkânı harbiyesinin emriyle Ren havzasında mühim bazı köprüler ber hava edilmiştir.

Ankarapalas

Lokanta ve Pastahanesi

En müşkülpesendleri tatmin edecek derecede mükemmel olan lokanta ve pastahanemiz bir aile yuvası samimiyetini haiz, temizliği ve nefaseti ile beraber fiyatları tahminin çok fevkinde ehvendir. Mevsim münasebetiyle en temiz ve modern bir salon haline ifrağ edilmişlerdir. Teşrif edecek zevat sözlerimizin doğruluğuna şahit olacaklardır.

İBRAHİM ŞENNUR

İzmir Gümrük muhafaza taburu Satınalma komisyonundan:

Cinsi	Miktarı Kilo	Umum tutarı Lr. Kr.	Muvakkat teminatı Lr. Kr.	Eksiltme saati Saat D.
Arpa	19750	987 50	75 00	15 00
Saman	9440	283 20	22 00	15 30
Kuru ot	12440	622 00	47 00	16 00

1 — İzmir gümrük muhafaza taburu kıtaatı ihtiyacı için açık eksiltme suretiyle münakasaya konulan üç kalem yeme ikinci eksiltmesinde de istekli çıkmadığından bir ay zarfında pazarlıkla intaç edilmek üzere ilk pazarlığı 16/10/939 pazartesi günü hizalarında gösterilen saatlarda yapılacaktır.

2 — İsteklilerin 2490 sayılı kanunun ikinci ve üçüncü maddesinde ve şartnamelerinde yazılı vesikalarla muvakkat teminat makbuz veya banka mektuplariyle birlikte pazarlık saatında İzmir beyler sokağı arkası Geri tütün kumpanyası yanında tabur satın alma komisyonuna müracaatları

İzmir Telefon müdürlüğünden:

1 — 9/10/939 tarihinde ihalesi yapılamıyan 3812 lira muhammen bedelli 76 aded «Menesman» tipinde çelik borulu direk 19/10/939 tarihine rasllyan perşembe günü saat on beşte açık eksiltme suretiyle ihale edilecektir.

2 — İlk teminat 285 lira 90 kuruştur.

3 — Şartnameler her gün İzmir ve İstanbul telefon müdürlüklerinde parasız verilecektir.

4 — İsteklilerin mezkûr gün ve saatta ilk teminat makbuzu veya banka mektubu ve diğer kanunî vesaikle İzmir telefon müdürlüğünde müteşekkil satın alma komisyonuna müracaatları ilân olunur. 3769

İzmir gümrükleri Başmüdürlüğünden:

Gümrük komisyoncu ve maiyet memuru sıfatını iktisaba talip olacaklara ait imtihana 25/10/939 tarihine müsadif çarşamba günü saat 9,30 da baş müdürlük dairesinde başlanılacağından isteklilerin 1093 sayı ve 19/6/927 tarihli gümrük komisyoncuları kanununun üçüncü maddesinde yazılı vesikaları tamamlamak şartiyle imtihan gününde baş müdürlüğümüzde hazır bulunmaları ilân olunur. 14 15 3787

Bayındır Tecim ve Endüstri Odasından:

1 — Evvelce Bayındırda zahire loncası civarında 21-1 numaralı mağazada her nevi emtiayı tüccariye taciri (İbrahim Dedeağaçlı) unvaniyle sicili ticaretin 33 sayısında kayıtlı iken bu kere ayni mahalde ayni işle müştekil (İbrahim Dedeağaçlı ve kardeşleri) unvaniyle sicili ticaretin ayni sayısında.

2 — Bayındırda pamuk ve zeytinyağı fabrikacılığıyle iştigal eden (Yılmaz fabrikası kiracısı İbrahim Dedeağaçlı) nın sicili ticaretin (145).

3 — Bayındırda Hacı İbrahim mahallesinde 27 numarada Pamuk çevirme işleriyle iştigal eden Eyup Başar ve ortaklarının (Başar fabrikası) unvaniyle sicili ticaretin (146) sayısına ticaret kanunu hükümlerince kayıt ve tescil edildikleri ilân olunur.

İzmir vilâyeti Muhasebei hususiye müdürlüğünden:

Bedeli sabıkı Yıllığı Lira Ku.	No.	Cinsi	Mevkii
1066 67	14 ve 16	Han ve kahvehane	Kemer altı caddesi küçük salepçi oğlu hanı ve kahvehanesi
8 00	2,5 dönüm bağ		Narlıdere eski mezarlık mevkiinde
3 00	8 ağaç zeytin		Emrez timarında

İdarei hususiyei vilâyete ait olup yukarıda yer ve cinsi yazılı han ve müştemilâtından olan kahvehane ile bağ ve zeytinliğin 2 yıllık mahsulü kiraya verilmek üzere 11/10/939 gününden itibaren on beş gün müddetle açık artırmaya çıkarılmıştır. Kira şartlarını öğrenmek istiyenlerin her gün muhasebei hususiye müdüriyeti varidat kalemine ve pey sürmek istiyenlerin de ihale günü olan 26/10/939 perşembe günü saat on birde yüzde 7,5 depozito makbuzlariyle birlikte vilâyet daimî encümenine müracaatları ilân olunur. 3792

Asabiye Mütahassısı
Dr. Cahit Tuner
Her gün saat 3 ten sonra Şamlı sokak (Üçüncü beyler) No. 19 da hasta kabul ve tedavi eder. Elektrik tedavileri tatbik eder.
Tel: 3559

Operatör
Dr. Asîl Mukbil
Atakam
Memleket hastahanesi operatörü
Hastalarını her gün 3 ten sonra Birincikordonda 312 numaralı Jakinyon apartmanında kabul eder.
Telefon: 3537

Operatör
Cevdet Mustafa
GÖNENDEN
Memleket hastanesi baştabibi
2 inci Beyler sokak furun karşısı
No. 25

Eksir Şahap
Basur memelerini giderir. Kuvveti, erkekliği, iştihayı arttırır

İzmir levazım amirliği satın alma komisyonundan:

1 — Çanakkale müstahkem mevki birlikleri ihtiyacı için aşağıda cins ve miktarları yazılı yulaflar satın alınacaktır.

2 — Her kıtanın ihalesi hizalarında gösterilen gün ve saatlarda müstahkem mevki satın alma komisyonunda yapılacaktır.

3 — İsteklilerin mezkûr tarihlerde teminat akçalariyle 2490 sayılı kanunda yazılı vesaikle birlikte muayyen gün ve saatlarda Çanakkale müstahkem mevki satın alma komisyonuna müracaatları.

Garnizon	Kilo	M. Bedeli Kr. S.	M. Teminat Lira Kr.	Tutarı Lira	İhale T. ve S. G.	saatı
Ezine P. A	80000	4 50	270 00	3600	16/10/939 pazartesi Açık eksiltme	10
Geyikli	72000	4 50	246 00	3280	16/10/939 pazartesi Açık eksiltme	10/30
Kilitbahir	216000	4 50	729 00	9720	16/10/939 pazartesi saat 11 de kapalı zarf	
Ecabat	360000	4 50	1215 00	16200	17/10/939 salı saat 10/30 da kapalı zarf	
Ezine Top	763000	4 50	2575 12	34335	17/10/939 salı saat 11/30 kapalı zarf	

28 2 7 13

İzmir Levazım Amirliği Satın Alma Komisyonu Ilânları

İzmir levazım amirliği satın alma komisyonundan:

1 — Muğla, Marmaris, Milâs, Küllük ve Bodrum garnizonları ihtiyacı olan 350 bin kilo yulafa talip çıkmadığından bir ay müddetle pazarlığa konulmuştur.
2 — 21 teşrini evvel 939 gününden itibaren pazarlık yapılmasına başlanacaktır.
3 — Muhammen tutarı 21 bin lira olup muvakkat teminatı bin beş yüz yetmiş beş liradır. Şartnamesi komisyondadır.
4 — Taliplerin komutanlık satın alma komisyonuna müracaatları ilân olunur. 7 14 18 21 3708

İzmir levazım amirliği satın alma komisyonundan:

1 — İzmir müstahkem mevki birlikleri hayvanatının (400000) kilo kuru ot ihtiyacı kapalı zarf usuliyle eksiltmeye konmuştur.
2 — İhalesi 20-Birinciteşrin-939 cuma günü saat on beş buçukta kışlada izmir levazım âmirliği satın alma komisyonunda yapılacaktır.
3 — Tahmin edilen tutarı (15000) liradır.
4 — Teminatı muvakkate akçesi (1125) liradır.
5 — Şartnamesi her gün komisyonda görülebilir.
6 — İstekliler ticaret odasında kayıtlı olduklarına dair vesika göstermek mecburiyetindedirler.
7 — Eksiltmeye iştirak edecekler 2490 sayılı kanunun iki ve üçüncü maddelerinde ve şartnamesinde yazılı vesikalariyle teminat ve teklif mektuplarını ihale saatinden en az bir saat evvel komisyona vermiş bulunacaklardır. 5 10 14 18 3671

İzmir levazım amirliği satın alma komisyonundan:

1 — İzmir müstahkem mevki merkez birliklerinin 282000 kilo kesilmiş sığır eti ihtiyacı kapalı zarf usuliyle eksiltmeye konmuştur.
2 — İhalesi 16 birinci teşrin 939 pazartesi günü saat on beşte İzmir de kışlada İzmir levazım amirliği satın alma komisyonunda yapılacaktır.
3 — Tahmin edilen tutarı 70500 liradır.
4 — Teminatı muvakkate akçası 4775 liradır.
5 — Şartnamesi her gün komisyonda görülebilir.
6 — İstekliler ticaret odasında kayıtlı olduklarına dair vesika göstermek mecburiyetindedirler.
7 — Eksiltmeye iştirak edecekler 2490 sayılı kanunun iki ve üçüncü maddelerinde ve şartnamesinde yazılı vesikalariyle teminat ve teklif mektuplarını ihale saatinden en az bir saat evvel komisyona vermiş bulunacaklardır. 28 3 8 14 3573

Bornova askerî satın alma komisyonundan:

1 — Tire piyade alayının bir senelik ihtiyaçları olan 60 bin kilo sığır veya keçi eti kapalı zarf usuliyle eksiltmeye konmuştur.
2 — İhalesi 16 birinci teşrin 939 pazartesi günü öğleden evvel saat onda Tire piyade alay karargâh binasında yapılacaktır.
3 — Bu miktar sığır veya keçi etinin umum tahmin bedeli (13800) lira olup muvakkat teminatı (1035) liradır.
4 — Eksiltmeye girecek olanların eksiltme günü 2490 sayılı kanunun iki ve üçüncü maddelerinde istenilen belgeleriyle birlikte ihale günü ve saatından en geç bir saat evveline kadar teminat ve teklif mektuplarını Tire piyade alay satın alma komisyonuna vermiş bulunacaklardır.
5 — Evsaf ve şartnamesi Ankara ve İstanbul levazım amirliği İzmir 57 tümen ve Tire piyade alay satın alma komisyonlarında mevcuddur. İstekliler müracaatla okuyabilirler.
29 4 10 14 3588

İzmir levazım amirliği satın alma komisyonundan:

1 — İzmir müstahkem mevki merkez birlikleri hayvanatının (297000) kilo saman ihtiyacı kapalı zarf usuliyle eksiltmeye konmuştur.
2 — İhalesi 20-Birinciteşrin-939 cuma günü saat 16 da kışlada izmir levazım âmirliği satın alma komisyonunda yapılacaktır.
3 — Tahmin edilen tutarı (5197) lira 50 kuruştur.
4 — Teminatı muvakkate akçesi 389 lira 82 kuruştur.
5 — Şartnamesi her gün komisyonda görülebilir.
6 — İstekliler ticaret odasında kayıtlı olduklarına dair vesika göstermek mecburiyetindedirler.
7 — Eksiltmeye iştirak edecekler 2490 sayılı kanunun iki ve üçüncü maddelerinde ve şartnamesinde yazılı vesikalariyle teminat ve teklif mektuplarını ihale saatinden evvel komisyona vermiş bulunacaklardır. 5 10 14 18 3672

İzmir levazım amirliği satın alma komisyonundan:

1 — İzmir müstahkem mevki birliklerinin 73500 kilo kuru fasulye ihtiyacı kapalı zarf usuliyle eksiltmeye konmuştur.
2 — İhalesi 20-Eylûl-939 cuma günü saat 15 buçukta kışlada izmir levazım âmirliği satın alma komisyonunda yapılacaktır.
3 — Tahmin edilen tutarı 8085 liradır.
4 — Teminatı muvakkate akçesi 606 lira 38 kuruştur.
5 — Şartnamesi her gün komisyonda görülebilir.
6 — İstekliler ticaret odasında kayıtlı olduklarına dair vesika göstermek mecburiyetindedirler.
7 Eksiltmeye iştirak edecekler 2490 sayılı kanunun iki ve üçüncü maddelerinde ve şartnamesinde yazılı vesikalariyle teminat ve teklif mektuplarını ihale saatinden en az bir saat evvel komisyona vermiş bulunacaklardır. 5 10 14 18 3670

İzmir levazım amirliği satın alma komisyonundan:

1 — Çanakkale müstahkem mevki birlikleri ihtiyacı için aşağıda miktarları yazılı bulgurlar kapalı zarfla eksiltmeye konmuştur.
2 — İhaleleri 1/11/939 çarşamba günü hizalarında gösterilen saatlarda Çanakkale müstahkem mevki satın alma komisyonunda yapılacaktır.
3 — İsteklileri ihale kanununda yazılı belgeleri ve muvakkat teminat akçaları ile birlikte teklif mektuplarını ihale saatından en az bir saat evvel komisyona vermiş bulunacaklardır.

Garnizon	Kilo	Muhammen bedeli Kr.	S.	Muvakkat teminat L.	Kr.	Tutarı Lira	Kuruş	Saati
Ezine Garnizonu	82000	12	50	768	75	10250	00	11,30 da
Çanakkale Garnizonu	134000	12	50	1256	25	16750	00	17 de

13 19 24 29

İzmir levazım amirliği satın alma komisyonundan:

1 — Çanakkale müstahkem mevki birlikleri ihtiyacı için aşağıda miktarları yazılı kuru fasulyeler kapalı zarfla eksiltmeye konmuştur.
2 — İhalesi 3/11/939 cuma günü hizalarında gösterilen saatlarda müstahkem mevki satın alma komisyonunda yapılacaktır.
3 — İsteklilerin 2490 sayılı kanunda yazılı vesaik ve teminatı muvakkatları ile birlikte komisyona müracaatları.

Garnizon	Kilo	M. bedeli Kuruş	M. tutarı Lira	Kuruş	İhale saati	Tutarı Lira	kuruş
Ezine	45000	14	472	50	15 de	6300	00
Çanakkale	106700	14	1120	35	15,5 de	14938	00
Geyikli	40600	14	426	30	16	5684	00
Kilitbahir	63200	14	663	60	16,5 de	8848	00

13 19 24 29 3764

İzmir levazım amirliği satın alma komisyonundan:

1 — Ayazağada süvari binicilik okulunda şerait ve keşif cedvellerine göre kapalı manaj yeri yapılacağından kapalı zarfla ihalesi 21 birinci teşrin 939 cumartesi günü saat onda yapılacaktır. Muhammen keşif bedeli 30283 lira 90 kuruştur. İlk teminatı 2271 lira 29 kuruştur. Şerait ve keşif cedvelleri bedeli mukabilinde ait olduğu şubeden verilebilir. İsteklilerinin ihale gününden en az sekiz gün evvel vilâyet nafıa fen müdürlüklerinden alacakları vesikalariyle beraber belli gün ve saattan bir saat evveline kadar teklif mektuplarını Fındıklıda komutanlık satın alma komisyonuna vermeleri. 3 8 14 19

İzmir levazım amirliği satın alma komisyonunaan:

42 ton sadeyağı alınacaktır. Pazalılıkla eksiltmesi 16/10/939 pazartesi günü saat 14/30 da İstanbul Topahande levazım amirliği satın alma komisyonunda yapılacaktır. Tahmin bedeli 39900 lira, ilk teminatı 2992 lira 50 kuruştur. Şartnamesi komisyonda görülebilir. İsteklilerin kanunî vesikalariyle beraber belli saatta komisyona gelmeleri. 3790

İzmir levazım amirliği satın alma komisyonundan:

1 — 27/9/939 tarihinde açık eksiltmeye konulan 49 ton patatesin beher kilosuna verilen sekiz kuruş seksen dört santim fiyat pahalı görüldüğü cihetle mezkûr patates an gün müddetle yeniden açık eksiltmeye konmuştur.
2 — Tahmin edilen bedel 4410 lira ve muvakkat teminatı 330 lira 75 kuruştur.
3 — İhale 17 birinci teşrin 939 salı günü öğleden sonra saat on dörtte Bergamada satın alma komisyonu binasında yapılacaktır.
4 — Şartnameyi görmek istiyenler her gün çalışma saatında Bergamada satın alma komisyonuna müracaat edebilirler.
5 — Eksiltmeye iştirak etmek istiyenler eksiltme saatından evvel komisyona müracaatla muvakkat teminat makbuzlariyle şartnamenin dördüncü maddesinde yazılı vesaiki ibraz edeceklerdir. 3791

Ilân

Musiki Gedikli Erbaş hazırlama Ortaokuluna talebe alınıyor

1 — Ankarada Riyaseti cumhur bando heyeti binasındaki musiki gedikli erbaş hazırlama orta okuluna yatılı ve parasız olarak talebe alınmağa başlanmıştır.
2— Okulun tahsil derecesi ortadır. Ayrıca da meslekî dersler okutulacaktır.
3 — Kaydı kabul şartları:
a) Beş sınıflı ilk okulu bitirmiş olmak.
b) Vücudünün teşekkülâtı düzgün ve ahenkli, sıhhati yerinde olmak.
c) Ağız, diş, parmak teşekkülleri musikiye elverişli olmak. (dişleri tamam, ağzı düzgün, elleri tabiî)
d) Kendisi ve ailesi kusursuz bir ahlâk ve seciye sahibi olmak.
e) Terki tahsil müddeti iki seneden fazla olmamak.
f) 14-17 yaşında olmak ve bu yaşlara ait boy ve ağırlıkta bulunmak.
g) Evvelce gördüğü tahsil derecesini gösterir şehadetname veya tasdiknameyi haiz bulunmak.
h) Geldiği okuldan dersten, vukuattan, sağlık durumlarından çıkarılmış olmamak.
ı) Şehirli olmak ve musikiye hevesli bulunmak.
4 — Bu şartları taşıyanlar bulundukları yerlerin askerlik şubelerine müracaat edecekler ve askerlik şubelerinde bulunan askerî lise orta okullarla, gedikli erbaş hazırlama orta okullarına ait kaydi kabul şartlarında yazılı vesikaları tamalatıp şu be yolu ile Ankarada askerî liseler müfettişliğine gönderilecektir.
İstidalarda adresler sarih olacaktır. İstekliler çağırılmadıkça bulundukları yerlerden hareket etmiyeceklerdir.
5 — Kaydi kabul için Askerlik şubelerine müracaat 20 birinci teşrin 939 tarihine kadar devam edecektir.
10 12 14 17

Memur alınacak P. T. T. Umumî Müdürlüğünden:

1 — İdaremiz münhallerine alınacak memur ve müvezzi için müsabaka imtihanı yapılacaktır.
2 — İsteklilerin (hüviyet cüzdanı, mektep şehadetnamesi, sıhhat raporu, aşı kâğıdı, zabıta ve adliyeden musaddak iyi hal kâğıdı, askerlik vesikası, dört fotoğrafı) ve bir dilekçe ile (halen memur olanların sicil cüzdanları ile dilekçeleri) 21 birinci teşrin 939 cumartesi tatile kadar Vilâyet P. T. T. Müdürlüklerine müracaat eylemeleri ve bunların 788 sayılı memurin kanununun dördüncü maddesindeki şartları haiz olmakla beraber devlet memuriyetine ilk defa gireceklerin otuz yaşını geçmiş bulunmamaları.
3 — Memurluğa alınacakların en az orta (lise mezunları tercih edilir.) Müvezzinlerin de ilk mektep mezunu olmaları lâzımdır.
4 — Müsabaka Vilâyet P. T. T. müdürlüklerinde 23 birinci teşrin 939 pazartesi günü saat on dörtte yapılacaktır.
5 — Müsabakada muvaffak olan lise mezunlarına 20, orta mektep mezunlarına P. T. T. memurin kanunu hükmüne göre şimdilik 10 lira ve müvezzilere de yediden on liraya kadar aslî maaş verilir.
6 — Süvari müvezziliğini istiyenler dilekçelerinde bunu tasrih etmekle beraber bir hayvan tedarikini taahhüd edeceklerdir. Bunlara beş lira yem bedeli verilecektir.
7 — Başka dairelerden naklen gelecek olanlar müsabakaya tâbi olmakla beraber kendilerine umumî hükümler dairesinde maaş verilir.
8 — Müsabakada muvaffak olanların idarece teklif olunacak her hangi bir yeri kabul etmeleri şarttır. 12 14 16 18 3756

Urla Tahaffuzhanesi müdürlüğünden:

Tahaffüzhanedeki pavyonların haricî sıva tamiri yapılacaktır.
Muhammen fiat: 4561 lira 52 kuruştur.
Muvakkat teminat: 342 lira 11 kuruştur.
Açık eksiltme 16-10-939 pazartesi günü saat 11 de tahaffüzhanedeki mahallî komisyonda yapılacaktır.
İsteklilerin şartnameyi ve keşifnameyi görmek için her gün tahaffüzhaneye müracaatları ilân olunur. 5 8 11 14 3661

Karşıyaka Donanmacı ve Osman zade ocağından:

Ocağımızın senelik kongresi 15/10/939 pazar günü saat on beşte Karşıyakada Ocağımız salonunda toplanacağından ocağımıza kayıtlı arkadaşların kongre toplantısına gelmeleri rica olunur. 13 14 3774

Urla Tahaffuzhanesi müdürlüğünden:

Tahaffuzhane dahilinde tamir ettirilecek 25 tonluk su havuzu muhammen fiyat 736 lira 6 kuruştur. Muvakkat teminat 55 lira 25 kuruştur. Açık eksiltme 25/X/939 çarşamba günü saat on birde tahaffuzhanedeki mahallî komisyonda yapılacaktır. İsteklilerin şartnameyi ve keşifnameyi görmek için her gün tahaffuzhaneye müracaatları ilân olunur.
14 17 20 23 3786

V. F. Henri Van Derze

VAPURLARIN HAREKET LİSTESİ

Amerikan Eksport Lines, Inc.
Nevyork için
«EXERMONE» Vap. 10 ilk teşrine doğru bekleniyor.
«EXECUTİVE» Vap. 14 ilk teşrine doğru bekleniyor.
«EXPORTER Vap. 27 ilk teşrine doğru bekleniyor.

ARMEMENT DEPPE, ANVERS
Anvers için
«GİRONDE» Vap. Halen limanımızdadır.

D. T. R. T.
Tuna limanları için
«TİSZA» Vap. 15 ilk teşrine doğru bekleniyor.
«[illegible]NA» Vap. ilk teşrin sonlarına bekleniyor.

Service Maritime Roumain
Köstence Kalas ve Tuna limanları için.
«ARDEAL» Vap. 11 ilk teşrine doğru bekleniyor.
«DUROSTOR» Vap. 28 ilk teşrine doğru bekleniyor.

Ste. Commerciale Bulgare de Navigation a vapeur
Haifa İskenderiye ve Port Sait için
«BALKAN» Vap. 1 ilkteşrine doğru bekleniyor.

i ss. «ACHAIA» ve ss. «MOREA»
Bu vapurlara aid konşumento hamilleri ve bu vapurlarda eşyası olan müesseseler yapacakları muamele hakkında malûmat edinmek üzere acentemize müracaat etmeleri ilân olunur.
Vapurların isim ve tarihleri hakkında hiç bir taahhüd alınamaz.
TELEFON: 2007 - 2008

Sperco vapur acentesi

«ADRİATİCA» SOC. AN. Dİ NAVİGAZİONE
«QUIRINALE» vapuru 15/10/39 tarihinde beklenmekte olup Adriyatik limanları için yük alarak hareket edecektir.
«CALDEA» motörü 25/10/39 tarihinde beklenmekte olup Cenova ve Marsilya limanları için yük alarak hareket edecektir.

İTALİA - SOCİETA ANONİMA DÎ NAVIGAZİONE
«VULCNİA» motörü 20/10/39 tarihinde Tiryesteden Nevyork limanı için hareket edecektir.
«SATURNİA» motörü 1/11/39 tarihinde Tiryesteden Nevyork limanı için hareket edecektir.
«REKS» motörü 1/11/39 tarihinde Cenovadan Nevyork limanı için hareket edecektir.
«OCEANİA» motörü 16/10/39 tarihinde Tiryesteden Cenubi Amerika limanları için hareket edecektir.
«NEPTUNİA» motörü 19/11/39 tarihinde Tiryesteden cenubi Amerika limanları için hareket edecektir.

İlândaki hareket tarihleri ile navlunlardaki değişikliklerden acentemiz mesuliyet kabul etmez. Daha fazla tafsilât için İkinci kordonda **FRATELLI SPERCO** vapur acentesine müracaat edilmesi rica olunur.
TELEFON - 2004 - 2005

Olivier ve şürekâsı

Limited
VAPUR ACENTASI
Atatürk caddesi Rees binası
Tel. 2443
Londra ve Liverpol hatları için piyasanın ihtiyacına göre vapurlarımız sefer yapacaklardır.

Dikkat

Mantoluk, Ropluk erkek, kadın muşammaları
BAYLAR
için palto, pardesü ve eyi elbise ve ağır
hazır mantoları
Ibrahim
Karakaşta
Bu ursu uz
Odunpazarı No. 12

T. C. Ziraat bankası

KURULUŞ TA RİHİ 1888
Sermayesi: 100,000,000 Türk lirası Şube ve ajan adedi 262
Ziraî ve Ticarî Her Nevi Banka Muameleleri

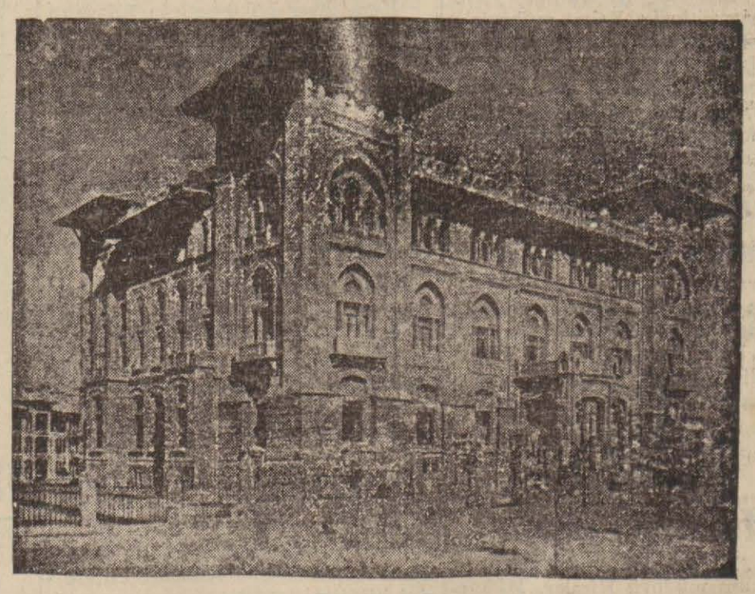

Para biriktirenlere 28800 lira ikramiye verecek

Ziraat bankasında kumbaralı ve ihbarsız tasarruf hesaplarında en az 50 lirası bulunanlara senede dört defa çekilecek kur'a ile aşağıdaki plâna göre ikramiye dağıtılacaktır:

4 Adet	1,000	Liralık	4,000 lira
4 «	500	«	2,000 «
4 «	250	«	1,000 «
40 «	100	«	4,000 «
100 «	50	«	5,000 «
120 «	40	«	4,800 «
160 «	20	«	3,200 «

DİKKAT: Hesaplarındaki paralar bir sene içinde elli liradan aşağı düşmiyenlere ikramiye çıktığı takdirde % 20 fazlasiyle verilecektir.
Kur'alar senede dört defa, 1 eylûl, 1 birincikânun, 1 mart ve 1 haziran tarihlerinde çekilecektir.