7 BİRİNCİTEŞRİN 1940
Pazartesi
Üçüncü Yıl - No. 876

Yeni Sabah

Her yerde 5 kuruş — GÜNLÜK SIYASI HALK GAZETESİ — Her yerde 5 kuruş

GÜVEN
Sigorta Sosyetesi
HAYAT YANGIN NAKLİYAT KAZA
Galata - Tel: 44969 - 40630

Bulgaristanın emelleri

Bulgaristanın Edirneyi ve havalisini ilhak için bir davaya kalkmasını biz hiç bir zaman kabul etmeyiz. Kendiliğimizden Bulgaristana arazi takdim etmek hayalimizden bile geçmediği gibi Bulgaristan tarafından böyle bir taleb dermeyan edilmesine bile tahammül etmeyiz.

Yazan: Hüseyin Cahid YALÇIN

Başda Bulgar gazeteleri olduğu halde bütün Balkan matbuatı Bulgaristanın emelleriyle meşgul olmaktadır. Sarih surette göze çarpıyor ki Bulgaristan, Rumanya ile imzaladığı muahedename ile Dobrucayı aldıktan sonra doymuş bir memleket değildir. Bilâkis bu muameleden cesaret ve ümid bulmuş, iştihası bir kat daha artmış bir tavır takınmaktadır. Bulgar matbuatında göze çarpan yazılar arasında profesör ve mebus gibi ciddî ve olgun bazı imza sahibleri de görülüyor ki onlarda müfrit muhitlerde tabiî ve mazur addedilebilecek taşkın emelleri müdafaa etmekten geri durmamaktadırlar. Binaenaleyh bütün Bulgar gazeteleri kendi vatanlarını âdeta etraflarındaki komşularından büyük ve esaslı toprak davaları bulunan bir memleket gibi göstermekte müttefiktir denilebilir.

Şimdiki halde Bulgaristanın henüz tatmin edilmemiş emellerinin neden ibaret olduğuna dair sarih ve kat'i bir program görmedik. Bulgar muharrirleri daha ziyade mübhem söz söylemeyi, teşebbüsün komşularından gelmesini beklemeyi tercih ediyorlar gibidir. O yolda söz söylüyorlar ki biz komşular yani Türkiye, Yunanistan, Yugoslavya, Sofyaya müracaat ederek: "Size şu toprakları vermek istiyoruz. Lûtfen kabul ediniz,, diye ricada bulunmağa mecbur imişiz gibi bir halleri var.

Bulgar matbuatının bu neşriyatı sistematik bir kampanyaya benziyor. Bunun hakikatte böyle olup olmadığını bilmeyiz. Fakat verdiği intiba budur. Biz bu kampanyanın, bu ümidden Bulgaristanın hiç bir fayda elde edemeyeceği kanaatindeyiz. Bilâkis Bulgaristan bu yazılariyle bütün komşularında pek zarurî ve tabiî bir emniyetsizlik ve şübhe doğuracak, onları da nihayet mukabelei bilmisle, yahud bazı tedbirlere sevkedecektir zanneyleyoruz.

Bulgaristanın Türkiyeden bir istediği var mıdır? Yukarıda da dediğimiz gibi bunu sarih surette bilmiyoruz. Ve binaenaleyh resmî Bulgaristanı, daha doğrusu heyeti mecmuasiyle bütün Bulgaristanı bizim aleyhimizde emeller beslemekle itham etmeğe kalkmıyoruz. Fakat bazı neşriyattan Bulgarların Balkan muharebesinde bir aralık elde ettiklerini zanneyledikleri yerleri, yani Edirneyi ve Şarkî Trakyayı istediklerini anlıyoruz.

Komşularımızla bir matbuat kavgası açmak istemeyiz. Bulgar hükûmetiyle resmen devam eden dostane münasebetlerin haleldar olmasını da hiç arzu etmeyiz. Onun için gözümüze batan tahrikâmiz yazılara ayni tarzda mukabele etmekten müctenib bulunuyoruz. Fakat şimdiden bazı hususları açık açık ve kat'î surette ilân etmenin faydalı olacağı kanaatindeyiz .. Çünkü aradaki dostane münasebetler muhafaza edilmek isteniyorsa Türk noktai nazarı Sofyada tereddüdsüz ve kat'î su-

Hüseyin Cahid YALÇIN

(Sonu 3 üncü sayfada)

Dün yapılan geçit resminde genç izcilerimiz

Istanbulun Kurtuluş Bayramı dün parlak merasimle kutlulandı

İstanbul kurtuluşunun yıldönümü, dün şehrimizde parlak merasimle kutlulanmıştır.

Daha evvelki günden şehir müstesna günlere mahsus bir hal almıştı. Bütün caddeler bayraklar, dallar ve çiçeklerle süslenmiş, yeryer elektrik tezyinatı yapılmıştı. Dün, sabahın çok erken saatlerinden itibaren merasimi yakından takib etmek istiyen halk yollara dökülmüştü. Merasimin başlayacağı Sultanahmed meydanında halk büyük bir kesafet teşkil ediyor ve meydan her dakika gittikçe kalabalıklaşarak doluyordu.

Saat 9,30 da merasime iştirak edecek askerî kıtalar, resmî teşekküller ve mektepler yerlerini almış bulunuyorlardı. Saat tam 10 da merasime 24

(Sonu 2 inci sayfada)

Canını 10,000 ley sayesinde kurtardı

Rumanyada tevkif edilen İngilizlerden fidyei necat alınıyormuş

Bükreş, 6 (a.a.) — Reuter:

İngilterenin Bükreş elçisi, perşembe günü tevkif edilerek cuma günü serbest bırakılan İngiliz tebaası Mercy Clark'ı dün akşam Ploesti'de ziyaret etmiştir. Clak henüz yatakta idi ve tevkif edilirken maruz kaldığı fena muamele yüzünden kımıldanamaz halde bulunuyordu.

Verilen malûmata göre, kendisini tevkif edenler serbest bırakılması için 10.000 Ley istemişlerdir. Clark bu parayı vererek serbest kalmışsa da biraz ötede diğer bazı gençler ruvelverlerle üzerine âteş etmişlerdir. Kurşunlar Clarka isabet etmemiştir.

Brenner mülâkatında verilen kararlar nedir?

Harb artık Afrikada bekleniyor

Mihvercilerin yeni bir sulh taarruzunda bulunmaları muhtemel

Londra, 6 (a.a.) — Reuter ajansının diplomatik muharriri yazıyor:

Brenner mülâkatı hakkında Roma ve Berlinde intişar eden mübhem tefsirat bu mülâkattan doğabilecek bütün askerî ve diplomatik hâdiselerden bahset mektedir.

Hattâ Zürihten gelen haberlerde bir barış akdi için teşebbüs yapılması imkânından bile bahsediliyor.

Bazı Alman ve İtalyan gazetelerinin müttefikler için felâketli hâdiseler hazırlandığını ihsas etmeleri derpiş edilmektedi. Fakat bu, mihverin evvelki gayretlerinin akim kaldığını itiraf etmektir.

Belediyede mühim bir suiistimal

Tamirat için ayrılan kırk bin lira ne olmuş?

İstanbul belediyesi Sular İdaresinde eski bir suiistimalin tahkikatına başlanmıştır. Bu tahkikata belediye muhasebe müdürü Muhtar Acar, belediye hukuk işleri müdürü Hasan Ferid ve belediye müfettişlerinden Muzafferden müteşekkil bir heyet memur edilmiştir.

Öğrendiğimize göre suiistimal bundan 6 - 7 sene evveline aiddir. Sular Şirketi 933 senesinde belediyeye devrolunduğu zaman, belediyeye bağlanarak Sular İdaresi ünvanını alan müessesede bazı ıslâhat yapmak lüzumunu hissetmiştir.

İdarenin şehre verdiği 28 bin ton suyu 45 bin tona çıkarmak için tesisat ve makinelerinde bazı ıslahat yapılmıştır. Bu esnada suyu şehre sevkeden makinelerden birinin verimini artırmak için makineye 40 bin lira kadar bir para sarfolunmuştur.

Halbuki ayni mıktar para ile istenen evsaf ve kalitede yeni bir makine getirmek imkânı mevcud olduğundan bu tamir ve ıslah ameliyesi bir çok dedikodulara yol açmış ve Nafıa Vekâletine bazı ihbarlar yapılmıştır. Bunun üzerine o zaman Nafıa Vekili olan Ali Çetinkaya İstanbula derhal bir teftiş heyeti göndererek vaziyeti tahkik ettirmiştir. Müfettişler yapılan ihbarların hepsi hakkında tahkikat yapmışlar ve vardıkları kanaati müfassal iki rapor halinde vekâlete bildirmişlerdir. Hazırlanan bu raporlar, Nafıa Vekâletinden Dahiliye Vekâletine gönderilmiş ve Dahiliye Vekâleti raporları tedkik ederek tahkikatın yenileştirilmesine kara rvermiştir.

Bunun üzerine Nafıa Vekâleti müfettişleri tarafından, Sular İdaresinde yapılan tahkikat neticesinde hazırlanan raporlar Dahiliye Vekâleti tarafından İstanbul belediyesine gönderilmiştir.

Leningrad'da mühim hava tecrübeleri yapıldı

Leningrad, 6 (a.a.) — D.N.B. Ajansı, günlerdenberi Leningradda çok mühim hava müdafaa tecrübeleri yapıldığını ve bu tecrübelerin dün nihayet bulduğunu bildiriyor.

12 ada tekrar bombardıman edildi

İskenderiye, 6 (a.a.) — İngiliz bahriyesinin cumartesi günü İskenderiyede neşrettiği tebliğ:

Deniz kuvvetlerimize mensub bir gemi, 2 teşrinievveli 3 teşrinievvele bağlayan gece, Oniki Adada Stampalia deniz ve hava üssünü bombardıman etmiştir.

Yeni dünyadan yükselen bir ses:

"Amerika şimdiye kadar harb kaybetmemiş.,,

Bahriye nazırı nutkunda bu noktaya işaret etti

Birleşik Amerika filosunun Singapur ve Avustralyaya hareketi bekleniyor

Uzak Şarktaki Amerikalıların tahliyesine başlandı

Vaşington, 6 (a.a.) — Bahriye nazırı Albay Knox dün çok mühim bir nutuk söylemiştir. Nazır bu nutkunda ezcümle demiştir ki:

Bizi harbe icbar ettikleri takdirde hazırız. Birleşik Amerika şimdiye kadar asla harb kaybetmemiştir. Totaliter devletlerin hedeflerine vasıl olmak için takibetmeleri icabeden yolda en büyük engelin Amerika olduğunu çok iyi biliyoruz.

Eğer zulüm rejimini İngiltere durdurmağa muvaffak olamazsa Amerika en büyük zaferi kazanmak emelinde olan bu beynelmilel şakilerle muhat olacaktır. Bu emel şudur: Amerikanın tahribi.

Knox üç taraflı paktın Amerikaya müteveccih olduğunu söylemiş, "fakat bu korkutma teşebbüsüne asla ehemmiyet vermiyeceğiz,, demiştir.

Bahriye nazırı, halkın beşinci kol âzasına ve Sabotajcılara dik kat etmesini tavsiye etmiş "bunların binlercesi etrafımızda dolaşıyor. Bu gizli kuvvetleri bize

(Sonu 2 inci sayfada)

Türk Atletlerinin kazandığı büyük zafer

Bu seneki Balkan oyunlarında Türk ekibi en iyi dereceyi aldı

Müsabakalar dün intizamla neticelenerek 11 inci Balkan oyunları merasimle kapandı

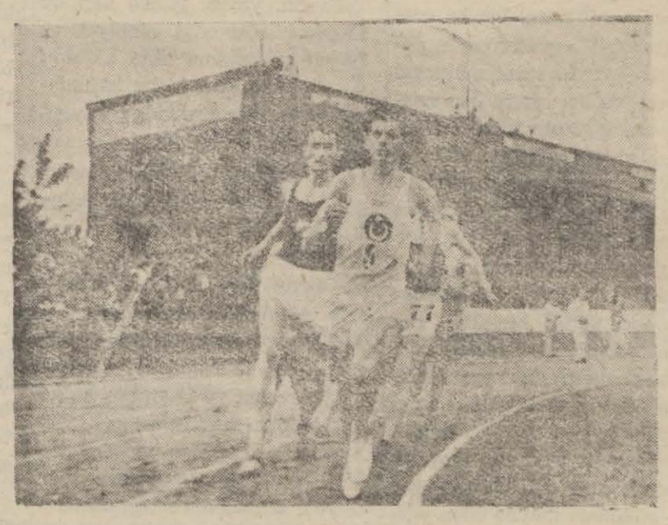

Rıza Maksud 800 metreyi bu güzel stille kazandı

Balkan oyunlarının ikinci ve son günü dün yapıldı. Takımımız her iki günde yapılan müsabakalrda 6 birincilik ve 10 ikincilik elde etmek suretile Balkanlarda 15 senedenberi elde ettiğimiz neticelerin çok fevkine çıkmışlardır.

Bugünkü ahval dolayısile puvan tasnifi yapılmadığından Türklerin 1940 Balkan oyunları birinciliği resmî bir şekilde ilân edilememiştir. Atletizm federasyonu 11 inci Balkan oyunlarında elde edilen bu iyi neticeyi ciddî mesaisi ve bilhassa muhtelif kategoriler üzerinde birinci plâna gelebilmiş atletleri sayesinde elede etmiştir.

Müsabakalar:

Yüksek atlama

1 — Sokaçoş 187 (Yunan)
2 — Lomeros 187 (Yunan)
3 — Jerfi ve Vapumoviç 180 (Yugoslav)
6 — Polat (Türk.

Balkan oyunları rekoru

Papanikola 189 (Yunan)

Bir Stille 1.87 yi işaret birinci oldu.

200 metre:

1 — Melih 22 6/10 (Türk)
2 — Muzaffer 22 8/10 (Türk)
3 — Raçiç 23 (Yugoslav)
4 — Teratzis (Yunan)
5 — Stefanoviç (Yugoslav)
6 — Yakovis (Yunan)

Balkan oyunları rekoru:

21 6/10 Frankodis (Yunan)

800 metre:

1 — Rıza Maksud 2,1 2/10 (Türk), 2 — Markoviç 2, 1 6/10 (Yugoslav), 3 — Stratakos 2, 1 9/10 (Yunan, 4 — Kemal (Türk), 5 — Veykoplos (Yunan), 6 — Obuşah (Yugoslav)

Balkan oyunları rekoru:

1,57 4

Disk atma:

1 — Silas 50,10 (Yunan), 2— Veysi 43,20 (Türk), 3 — Gürçiç 41,10 (Yugoslav), 4 — Kovaçoviç (Yugoslav), 5 — Arat (Türk), 6 — Stafanakis (Yunan).

onu 4 üncüde)

SABAHTAN SABAHA:

Pilot olmak için

Lâzım olan boy ve sıhhat şartları: Asabî müvazene, teneffüs ve kan deveranı, şahsî ve ailevî vaziyet, mazideki noksanlar

Bu harbden evvel, tayyarenin harb üzerinde müessir olacağı takdir edilmiş, fakat bu derece esaslı bir rol oynıyabileceği tahmin olunamamıştı. Bir seneden beri tayyarecilik yer yüzünde yüz binlerce, hattâ milyonlarca mensub kazanmıştır. Bunu biz de takdir ettiğimiz için var kuvveti tayyareciliğimizin inkişafına vermiş bulunuyoruz. Kamplarımızda binlerce genç tayyarecilik için talimler, dersler, tecrübeler görüyor. Bir çok Türk gencinin de tayyareciliğe can attığından emin olduğumuz için bir pilotta aranan evsafı kısaca zikretmekte fayda görüyoruz.

Bu evsaf İngiliz pilotlarında aranan evsaftır. Fakat hemen hemen dünyanın her tarafında pilottan ayni vasıflar beklenmektedir.

Tayyareci olmak istiyenlerin gözü, kulağı, kalbi, teneffüsü, kan deveranı, mazisi ve ailesi ayrı ayrı tetkike tâbi tutulur. Bazı gözler renkleri iyi tefrik edemez. Bazıları 6 metreden malûm levhayı ayırd edememektedir. Namzedin gözlüksüz olarak bu muayeneyi geçirmesi

(Sonu 2 inci sayfada)

Manifatura satış fiyatları tesbit edildi

Listeleri bugünkü 2 nci sahifemizde bulacaksınız

Manifatura satışlarında ihtikâra meydan vermemek için Ticaret Vekâleti karariyle, evvelce idhal edilip de muhtelif ellerde bulunan manifaturaların satış fiyatları mürakabe komisyonu tarafından tesbit edilmiştir.

Tamamını neşrettiğimiz fiyat listelerini bugün ikinci sayfamızda bulacaksınız.

KARİLERİMİZDEN İTİZAR

Tcaret Vekâleti karariyle tesbit edilmiş olan manifatura fiyatlarını tamamen neşretmeği halkın menfaati bakımından bir memleket vazifesi telâkki ettiğimizden bu günkü nüshamızda bazı tefrika ve fıkralarımızı esasen daralmış olan sütunlarımıza sığdıramadık. Özür dileriz.

FELSEFE VE EDEBİYAT

Hayatın facıası, facıanın edebiyatta mevki ve kahramanlıkla münasebeti

Yazan: Filozof Rıza Tevfik

— 2 —

Bütün insaniyetin - tekâmülü aklın tecrübeyle artması, keskinleşmesi sayesinde mümkün olmuştur.

O sayede tabiatın bir çok esrarına vâkıf, ve bir sürü keşfiyata muvaffak olarak bu medeniyeti kurması ve kültürü vücuda getirmesidir. Şübhe yok ki medenyet hayatı çok güçleştiriyor; insanlar ve cemiyetler ve milletler arasında müdhiş bir rekabet, ve sarp bir savaş, ve mücadeleye meydan açıyor ki, onun ne kadar insaniyet için muzır ve menhus bir ziyankârlık, ne derece uğursuz bir facia olduğunu, biz bu gün - maatteessüf - gözlerimizle görüyoruz, ve fecaatın mânasını her nesil ve her asır adamlarından daha iyi anlıyoruz. Bu görüş, bu anlayış, bu takdir ve tefsir ediş hep aklın eseridir. Fakat bu hırsların, bu hesabsız ziyankârlıkların ne büyük düşünce yanlışlıklarından olduğunu) bize gösteren gene akıldır, ve medeniyetin hayata çok kıymet vermiş olmasından dolâyı bu felâketlerin zuhura geldiğini anlatan gene akıldır. Asıl felâketin hakikî sebeblerini iyice anlayıp ta vukuuna meydan vermemek için çare bulamamak akıllı adamları meyus eden şeydir; onlar bu sebeble ancak akıldan şikâyet ederler, akıllı olduklarından değil! Bizim meşhur şairlerimizden Ziya Paşa merhumun bu hususda pek bebeliğ bazı sözleri var ki şark şairleri birkaç bin senedenberi ayni fikirleri tekrar edip durmaktadırlar; Paşanın şu kıtalarına bakınız:

Yârap! ne eksilirdi deryayı rahmetinden,
Peymanei hayata zehrab dolmasaydı?!.
Azâdeser kalırdım âsibi devri gamdan
Ya dehre gelmeseydim, ya aklım olmasaydı! (***)

Bu da onun pek meşhur olan (tercii bend) ünvanlı uzun bir manzumesinin yedinci bendinden bir kaç beyittir:

Yârab!.. Nedir bu dehr'de her merd-i zû fünun,
Olmuş belâyi akl ile ârâmdan mesûn?!..
Yârab!. Niçin bu arsada her şahsı ârifin
Mikdarı fazlına göre derdi olur füzûn?!.
Herhangi suya atfı nigâh etse bihuzur,
Herhangi şeye sarfı hayal etse aklı dûn.. ilâh.

Ziya Paşa meyus olanlardandı. Türkiye idaresini çok daha iyi ve medenî bir şekilde görmek isterken ve bu uğurda ömrünü telef etmişken sukutı hayale uğrıyan hürriyetperverlerdendi; fatalist yani kadere inanır ve ahkâmına tamamiyle teslimiyet ve rıza gösterir müslümanlardandı; meyus ve bedbin olması, hayatî bir facia gibi telâkki etmesi (kader) itikadiyle mütenakız dır. (terkibi bend) inin şu dördüncü kıt'asına bakınız, şu bir iki beyit kadar meşhurdur ki bestelenmişti ve benim gençliğimde saz âlemlerinde okunurdu:

Bir katre içen çeşmei pürhûni fenâdan,
Bâşin (yani başını) alamaz bir dahi (yani bir daha) bârâmı belâdan.
Asûde olam dersen eğer gelme cihana;
Meydana düşen kurtulamaz sengi kazadan!... ilâ ahirih!

. . . . . .

Evet!.. yalan, yanlış hep bu fikirleri imâl edip edebiyat ve filiyat piyasasına atan akıldır; ve şüphe yoktur ki bu hakimane düşünceler arasında çok yanlış fikirler de vardır.

Aklın başa belâ olduğuna ve sahibine uğursuzluk getirdiğine itikat etmek pek eskidir ve pek yanlıştır. Eski Yunan esâtirinde bunun için mühim ve meşhur misaller ve masallar vardır. (Ödip), ve onun kızı (Antigoni), ve (Kasandra) ismiyle meşhur olan ve kayıptan haber veren kızın hikâyeleri çok mühimdir, ve bunların hepsi de fevkalâde akılları yüzünden en büyük musîbetlere uğramışlardır. Eski Yunanlılar arasında trajedi yazan, ve bu hüneri edebiyi mükemmel bir mertebeye îsâl eden (Sofoklis) (Ödip) namına pek müessir bir facia yazmış ve Yunanlıları hüngür hüngür ağlatmıştı. Sonra onun bu faciasını, Romalı Seneka, tanzir etmiş, daha sonra Fransada facia yazanların pîri sayılan (Korney) de (Ödip) namına bir facia yazmıştır. Bütün bu meşhur eserlerin ruhunu teşkil eden hikmet, - biraz yukarıda dediğim gibi - aklın uğursuz bir şey olduğunu ve sahibinin başına felâketler, facialar getirdiğini pek mühim misallerle, gûya isbat etmektir. Bu iddianın pek yanlış olduğunu arzetmiştim. Bununla beraber akıllı adamların, ekseriya rahatsız yaşamağa mahkûm oldukları ve başlarından belâ nâdiren eksildiği de bir dereceye kadar doğrudur ve onun için de bedbin ve bedbahttırlar ve bunda tenakuz yoktur; çünkü akıllı bir adam - meselâ - bir muharebenin ne büyük felâket olduğunu adî ve basit adamlardan çok daha iyi bilir, ve ne fena uğursuz neticeler vereceğini, pek iyi anlar ve kestirir; harbı da menedemiyeceğini anlar, onun için çok meyus ve bedbaht olursa, ve dediği de çıkarsa, bütün bu vukuatı vaktiyle noktası noktasına takdir edilmiş ve bir yere yazılmış diye itikat etmek zarurî değildir. Nitekim bir hüner ve marifet sahibinin cahiller ve kaba adamlar içinde bedbaht olacağını da behemehal takdiri ezeliye atfetmek hiç lâzımgelmez.

Kurunuvustada çok büyük adamları (şeytanla münasebet töhmetiyle yakıyorlar ve pek insaniyetsiz eziyetlerle öldürüyorlardı; bugün hiçbir medenî memlekette bu cinayetlere imkân kalmamıştır. Takdiri ezeli o vakit öyleydi de değişti diyemeyiz; kaderin defterini hiç gören yoktur ve olsa da takdiri ezeli değişmez. O halde Şinasinin şu meşhur beyti kadersiz tarif o-

(Sonu 4 üncü sayfada)

Şehir ve Memleket Haberleri

İstanbulun Kurtuluşu

[Baş tarafı 1 inci sahifede]

pare top ateşiyle başlanmıştır. Top atışını müteakib başda yedek subay okulu olduğu halde, askerî liseler, bir piyade taburu, bir süvari bölüğü, bir sahra bataryası, üniversite ve mektebler yürüyüşe geçmişler ve tramvay güzergâhını takiben Taksime gelmişlerdir. Taksimdeki kalabalık Sultanahmed - dekine nazaran çok daha fazla görünüyordu.

Hazırlanan tribünde vali ve belediye reisi doktor Lûtfi Kırdar, İstanbul komutanı general İshak Avni, komutanlık, vilâyet ve belediye erkânı, konsoloslar, İstanbul esnaf cemiyetleri reisleri hazır bulunuyorlardı. Taksimdeki merasime askerî bandonun çaldığı İstiklâl marşiyle başlanmıştır. Marşa Taksimde toplanan kesif halk kalabalığı hep bir ağızdan iştirak etmiştir.

Bu esnada merasim, komutanının emriyle Taksim meydanındaki şeref direğine şanlı bayrağımız çekilmiştir.

İstiklâl marşı ve bayrak çekilme merasimini müteakib hazırlanan çelenkler Taksim âbidesine konulmuştur.

Çelenkler konulduktan sonra Taksim meydanında gençlik namına Tıb Fakültesinden Orhan tarafından İstanbul kurtuluşunun millî ve tarihî mânasını tebarüz ettiren müheyyiç bir nutuk söylenmiş ve bunu Şehir meclisi namına Ahmed Sevengilin nutku takib etmiştir.

Müteakiben Taksim meydanında hazırlanan tribünün önünde askerî geçit resmi başlamıştır. Resmi geçit, halk tarafından büyük bir alâka ile takib olunmuş ve kahraman askerlerimiz şiddetle alkışlanmıştır.

Resmi geçidi müteakib Taksimdeki merasime nihayet verilmiştir.

Gece yapılan şenlikler

Dün gece şehir bandosu geç vakte kadar Taksim meydanında toplanan halka millî havalar çalmıştır.

Ayrıca Halkevlerinde muhtelif piyesler temsil olunmuş, konferanslar verilmiş ve geç vakte kadar devam eden eğlenceler tertib olunmuştur.

Vali ve belediye reisi doktor Lûtfi Kırdar, dün akşam saat 2.30 da Taksim belediye gazinosunda kahraman ordumuz şerefine mükellef bir ziyafet vermiştir.

Belediye teftişleri şiddetle devam ediyor

İstanbul belediyesi müfettişleri ve Emniyet altıncı şube memurları şehrimizdeki fark ve sair esnafın teftiş ve kontrolü ne ehemmiyetle devam etmektedirler. Bu teftişler esnasında muhtelif suçlardan 7 şoför, ve 5 otobüs hakkında ceza zaptı tutulmuştur. Cezalandırılan otobüslerde ekserisinin suçu fazla yolcu almaktır.

Üsküdarda yapılan teftişler esnasında ayrıca 5 fırın da pislikten cezalandırılmıştır.

Yeni dünyadan yükselen bir ses

(Baş tarafı 1 inci sayfada)

fenalık yapamıyacakları yere tıkmalıyız,, demiştir.

Nazır sözlerini şöyle bitirmiştir:

Muharebeye mecbur kalırsak, düşmana sahillerimizden uzaklarda çok uzaklarda taarruz etmeliyiz.

Vaşington, 6 (a.a.) — Havas ajansının muhabiri bildiriyor:

İngiltere büyük elçisi Lord Lothian'ın Avusturalya orta elçisi Casey ve hariciye nazırı Cordel Hull ile yaptığı son görüşmeler beynelmilel meseleler ve bilhassa Pasifik meselesi hakkında bir anlaşma vukuuna derpiş ettirmektedir.

Rooseveltin tekrar intihabatını bir İngiliz - Amerikan anlaşması takib etteği takdirde bu anlaşma siyasî mahfiller için bir sürpriz olmıyacaktır.

Bazı Amerika deniz mahfilleri, bir kısım Amerika filosunun yakında Avusturalyaya ve Singapura gideceği ve Singapurda en mühim üssünü tesis edeceği mütaleasındadırlar.

Maarif Vekili dün şehrimize geldi

Maarif Vekili Hasan Âli Yücel dün öğle üzeri Ankaradan şehrimize gelmiştir. Vekil Haydarpaşa garında Maarif Müdürü Tevfik Kut, Maarif erkânı ve ailesi erkânı tarafından karşılanmıştır.

Vekil şehrimizde bir kaç gün kalacaktır. Şehrimizde maarif işleri hakkında tedkikat yapacak ve bilhassa Galatasaray ve Vefa liselerinde tesis olunan lâtin tedrisatı sınıfıyla meşgul olacaktır. Vekil şehrimizden Antalya ve İspartaya gidecektir.

İktısad vekili şehrimize geliyor

Memleket dahilinde bir tedkik seyahatine çıkmış olan İktısad Vekili Hüsnü Çakırın bugün şehrimize gelmesi beklenmektedir.

SABAHTAN SABAHA

Pilot olmak için

(Baş tarafı 1 inci de)

lâzımdır. Gizli bir şaşılık ta tayyareciliğe mânidir. Çünkü pilotun muvaffakiyetle yere inebilmesi için gözünün sapa sağlam olması lâzımdır. Daha ince bir eleme ile namzedin eski bir hastalığı olup olmadığı, aile içinde hastalar bulunup bulunmadığı aranır.

Bedenî ve zihnî metanet, soğukkanlılık aranır, hastalık geçirmişse bu hastalıklara nasıl mukavemet ettiği aranır.

Bundan sonra bir klinik muayenesinde namzedin büyük yorgunlukları nasıl karşıladığı en büyük bedenî yorgunluklarda mükemmel bir ahenkle çalışıp çalışmadığı tedkik edilir.

Namzedin asabî bir buhran geçirmemiş olması şarttır: Teneffüs ve kan deveranı sisteminde bozukluk olmamalıdır. Teneffüs darlığı, mide, göz kulak, burun rahatsızlıkları geçirmemelidir.

Nefes tutma kabiliyeti de ölçülür. Bir genç bir dakika nefesini tutabilmelidir. Elli saniyeden fazla nefesini tutamıyanlar yüksek irtifalarda havasız kalmıya, oksijen noksanından müteessir olmıya mahkûm sayılırlar. Bunun aksi nefes üfleme kabiliyeti şöyle ölçülür:

Namzed bir cam boru içindeki civayı kırk milimetre yükseğe çıkarmalı ve orada bir müddet tutmalıdır. Müvazene tecrübelerinde muvaffakıyetsizlik yüksek asabî kontrolün kusuru sayılır.

Boy 1.75 olmalıdır. Bacaklar bir metreden aşağı olmıyacaktır. Bundan eksik olanlar, amelî olarak muayene edilir ve pilot mahallinde otururken dışarıyı görmeyenler kabul edilmezler.

İşte bir pilotta aranan başlıca vasıflar. **Behçet SAFA**

İstanbul Fiyat Mürakabe Komisyonundan :

24 No. lu ilân: — 29 No. lu milli korunma kararnamesinin birinci ve altıncı maddelerinin ve 1 Teş. Evvel **940** tarihli resmî gazete ile neşredilmiş olan Ticaret Vekâleti tebliğinin 12 nci maddesinin verdiği salâhiyete istinaden evvelce idhal edilmiş ve halen muhtelif ellerde bulunmuş olan manifatura eşyasının top, paket, grosa, toptancılar ve yarı toptancılar için azami satış fiyatları aşağıda gösterildiği gibi tesbit edilmiştir. Perakendeciye kadar kaç elden geçerse geçsin perakendeciye satış fiyatları listedeki rakamları hiçbir veçhile tecavüz edemez.

İPLİĞİ BOYALI

Gümrük tarife No: 379/2

Malın cinsi	Genişliği	M2 sıkleti	Tel adedi	Komisyonca tesbit edilen fiatlar
Florida ve kareli Arjantin	58/60	155/170		30
Çizgili Arjantin	»	»		28
Arjantin kazalina	68/70	»		33
Dok Mesudiye	70	210/250		45
» » II ci	»	190/205		40
Karolina	58/70	165		32
Zefirler	70	115/130		35
Adi poplin çizgili	»	110/125		34
» » »	80	110/120		38
Malta zefir	63/65	155/160		31
Kleplin I ci	»	»		35
» II ci	»	140/150		33
Ceylân I ci	»	170/180		38
» II ci	»	160/165		35
Reps	»	»		37
Panama	58/60	130/140		33
»	63/65	155/160		35
Zefir I nci	»	165/170		38
» II ci	»	»		36
» Orta	60/62	140/155		33
Cakar I ci	63/65	165/185		43
» II ci	»	160/175		40
» III ci	»	155/165		36
» adi	»	150/152		32
Kutil orta	115	155/165		60
» »	125	»		62
» »	135	»		66
» I ci	115	160/170		65
» »	125	»		68
» »	135	»		75
» ekstra ekstra	115	205/215		78
» » »	125	»		82
» » »	135	»		88
» » »	155	»		100
Çiçekli kutil ekstra	115	165/180		83
» » »	125	»		88
» » »	135	»		95
» » »	155	»		103
Grizet adi	58/60	150/155		28
» II ci	65	155/160		35
» I ci	70	170/190		40
Hâreli I ci	45	165/175		37
» II ci	»	160/170		35
» III ci	»	155/160		33
Fa[illegible] fistanlı[illegible] [illegible]onj ve [illegible]	60	155/165		72
» »	90	170/185		85
Da[illegible]asko[illegible]	110			88
2 [illegible]	108			78
Düğ[illegible]	138			112
2 [illegible] S[illegible]	115	185/190	55	78
2 »	125	»	55	84
2 » »	135	»	»	90
2 » »	155	»	»	102
2 Beyazlı ekstra zefir	58/60	180/190	50	38
2 » » »	60/62	200/220	51/60	42
2 Fresko spor gömleklik	80	140/150	30	58
2 Kumlu fistanlık	80/85	155/160	»	60
2 Kumlu ve damalı fasone fistanlık	»	135/150	28	69.60
2 Kadın mantoluk pamuklu	130	190/200	54	170
2 » » »	»	225/255	32/40	140
2 » » »	»	170/195	48/54	130
2 » » » kotig	140	210/225	90/95	175
2 Döşemelik damasko	130	300/310	35	140
2 » gablon	130	400	30/34	150
2 Çiçekli kutil fantazi	115	205/220	62/65	115
2 » » »	125	»	»	123
2 » » »	135	»	»	130
2 » » »	155	»	»	140
2 » » »	115	230/250	54/60	125
2 » » »	125	»	»	130
2 » » »	135	»	»	140
2 » » »	155	»	»	150
2 Panama	70	140/160	45/50	37
2 Haralı kamka	41/43	185/195	62/65	40
2 Zefir Galiçya	75	135/140	68/70	46
2 Pamuklu kaşe fantazi	80	150/160	45/50	65
2 Kutil ekstra ekstra	115	310/320	72/75	110
2 » » »	135	»	»	125
2 » » »	155	»	»	140
2 Malta bezi	75	325/335	55/56	74.20
2 Damalı fistanlık cakarlı	60/62	154/160	48/50	39
2 » » »	70	160/170	38/45	42
2 » » »	80	156/170	»	50
2 Ağır fasone fistanlık	90	180/190	38/45	125
2 » tüylü lido zefir	70	180	48	42
2 Holanda dokuması	103/113	155/160	48/50	60
2 Pamuklu fresko	90	230	37	95
2 Grizet 1 ci Amerikan	65/67	170/175	39/40	39
2 Ağır zefir merserize	80	85/95	55/60	62

TOPU BOYALI

Gümrük tarife No: 379/1

Malın cinsi	Genişliği	M2 sıkleti	Tel adedi	Komisyonca tesbit edilen fiat.
2 Tulumluk pamuklu kumaş	78/80	320/330	54/60	90
2 Su geçmez elbiselik düvetin	140	480/550	100/110	310
2 » » » »	»	420/470	80/100	280
Perdelik elbiselik kotle				
2 Kadife ekstra ekstra	70	650/700	125/140	310
2 Sofra bezi napaj beyaz ekstra	120	170/195	60/70	110
2 » » » » ekstra	140	»	»	120
2 » » » » »	170	»	»	135
2 » » » renkli »	120	150/170	65/70	80
2 Sofra bezi Napaj	120	190/205	52/55	80
2 Düz elvan fanila I ci	70	155/165	36	43
2 Çamaşırlık krep Japon	75/80	130/140	55/60	50
2 Elvan saten	63/65	110/115	52	30
2 » »	60	110/120	56/60	32
2 Brokat çizgili çarşaflık	100	170/180	57	60
2 İpekli kadife	45	180/195		235
2 Pelüş kadife ipekli adi	90			250
2 » »	120	225		240
2 Düz fasone kumlu fanila	65	170/200	46/50	52
2 İnce adi saten rus	61	110	52	25
2 Dimi rus No. 6	61	115	55	26
2 Adriyanlin haki dimi Rus	61	180/190	56	35
2 Ağır elvan saten Rus	61	125/130	73	34.80
2 Elvan patist astarlık adi	80	90	44	28
Saten elvan	70/75	95/115		36
» »	95/100	»		52
» » I ci	100	130/145		54
» » II »	»	»		50
» » I »	»	160/180		64
» » II »	»	150/160		59
Japon saten siyah	70	140/165		37
» » elvan	»	»		36
Saten	120	110/115		45
»	»	100/105		46
»	130	125/135		68
»	»	135/145		73
» I ci	»	150/160		82
» ekstra	»	130/180		90
» siyah kalın	»	190/220		96
» » I ci	»	205/230		103
» »	140	120/130		95
»	»	130/140		96
»	»	150/160		103
»	»	160/180		110
»	»	175/195		122
Saten lastikotia	140	210/230		190
Elvan hasse	70	102/105		28
» »	70/75	105/110		30
» » ekstra	73/75	»		33
» » »	80	»		35
»	»	»		33
Merinos çizgili	90	130/140		54
» düz	85	125/130		54
» »	90	»		43
» ekstra	»	160/170		51
» »	95	»		53
Kaşmir	65	140/155		46
»	90	155/170		50
Moleskin	62/65	180/190		40
»	»	210/220		44
»	»	230/250		50
»	»	250/270		56
»	»	300/320		70
»	»	320/350		76
»	»	370/400		85
»	125/130	240/260		126
»	»	270/280		125
Kadifeli [illegible]eskin	63/65	410/450		100
» »	70	»		108
Lacivert dok	»	220/250		64
Haki dok	»	240/250		63
» »	»	250/280		70
» »	»	310/350		78
» »	140	300/320		140
Beyaz dok	70	260		70
Elvan pazen	»	155/160		40
» »	»	175/180		45
Düvetin düz ekstra	»	320/350		85
» » I ci	»	310/320		72
» » orta	»	240/260		65
Fukara çuhası	65	350/400		73
» »	»	250/300		60
Elvan düz fanila	100	185/190		56
» » »	70/75	120/135		40
» » »	78/80	135/150		42
» » » I ci	»	165/180		48
Düz gofre	68/70	105/110		38
Yün taklidi fistanlık	90	165/190		95
» » » I ci	»	190/210		110
Kanepe örtüsü bez	100	160/170		63
» » »	120	»		75
» » »	140	»		84
» » »	160	»		95
» » » ekstra	100	185/210		80
Kanape örtüsü bez ekstra	120	185/210		93
» » » »	140	»		100
» » » »	160	»		112
Düz elvan keten taklidi	80	160/170		53
» » » »	90	»		57
Bosfor Rus	73/75	105/110		38

(Devamı 3 üncü sayfada)

Yeni Sabah

ABONE BEDELİ

	Türkiye	Ecnebi
BENELİK	1400 Krş.	2700 Krş.
6 AYLIK	750 »	1450 »
3 AYLIK	400 »	800 »
1 AYLIK	150 »	300 »

7 Teşrinievvel 1940 — PAZARTESİ
5 Ramazan 1359
24 Rumi Eylûl 1356
Güneş 280 Ay 10: 1940 — Hıdır 155

Güneş	Öğle	İkindi	
12.10	6.19	9.32	Ezanî
6.03	12.0	15.15	Vasatî
Akşam	Yatsı	İmsak	
12.00	1.30	10.42	Ezanî
17.42	19.14	4.25	Vasatî

BOŞA GİDEN GAYRETLER

YAZAN: İNGİLİZ BÜYÜK ELÇİSİ SİR NEVİLE HENDERSON

TÜRKÇEYE ÇEVİREN

Hüseyin Cahid YALÇIN

— 5 —

Dahili harbin iğtişaşlarından sonra, İngilterede bile, Cromwell'in faydalarını bugün pek az bitaraf tarihçi inkâr edebilir. 1914 - 1918 Cihan harbinden sonra Avrupada intişar eden diktatörlükler ayni sebeplerle izah edilebilir. İstitrad kabilinden söyliyeyim ki, bilhassa iktidar mevkiine geldikten sonra, tarih kitaplarını okumağa pek meraklı olan Hitler (Baron Von Neurath bir kere bana Führer'inin kendisinden ziyade tarih bildiğini söyledi) bir aralık Cromwell'i bilhassa tetkik etmiştir. Hitlerin nazarında onun meziyetlerinden biri de yatağında ölmüş olmasıdır. Goering de bana Cromwell'in hayatı hakkında okumuş olduğu iki kitabın adını bir münasebetle söylemişti. Hakikat şudur ki diktatörler ancak nüfuz ve kudret başlarına vurduğu bir hırsıcâh ile ilânihaye mevkilerini muhafaza arzusu kendilerini zulüm ve tazyika yahut maceraya sürüklediği zamandır ki gerek tebaaları, gerek komşuları için müthiş bir belâ olurlar. Her diktatörlük de, hattâ uzun sürse bile, fena olmak icap etmez. Atatürk (Mustafa Kemal) eski Türkiyenin harabeleri üzerine yeni bir Türkiye bina etti.

Onun ihtimalki Hitler Almanyada yahudilere karşı ayni şeyi yapabileceği fikrini telkin eden Rumları tardetmek hareketi unutuldu ve affedildi bile.. Sırf bir diktatör diye, sinyor Mussolininin İtalyaya yaptığı büyük hizmetleri teslim etmemek kabil değildir. Eğer Hitler de nerede ve ne zaman durmak lâzım geleceğini bilmiş olsaydı dünya kendisini büyük bir Alman diye alkışlamaktan geri kalmazdı; hattâ meselâ Münihden ve yahudiler aleyhindeki Nürenberg kararnamelerinden sonra bile.. Portekizin kendi salâhiyetlerini bizzat tahdid ve bunlara riayet etmiş olan diktatör ve cümhurreisi Dr. Salazar muhakkak ki harb sonu devresinin Avrupada yetiştirdiği en âkıl devlet adamıdır. Diktatörlük he rzaman bir şer değildir. Diktatörlük prensipi bizce ne kadar menfur olursa olsun bütün bir memleketi, hattâ bütün bir sistemi, bazı kısımları fenadır diye mahkûm etmek doğru olamaz. Bir çok köpek sadece fena şöhretlerinden dolayı asılmışlardır. Nazileri hemen fena mı görmeliydim, yoksa ilâç kabul etmez surette kötü olduklarını bizzat isbat ettiklerinden sonra mı aleyhlerinde hüküm vermeliydim?

(Sonu var)

İstanbul Sıhhat ve İçtimaî Muavenet Müdürlüğünden:

Komprime makineleri hakkında yapılacak ilân

964 numaralı eczacılar ve eczahaneler hakkındaki kanunun 26 ıncı maddesi mucibince tertibatı saydalaniye yaparak toptan satan lâboratuvarlar ve imalâthaneler Sıhhat ve İçtimaî Muavenet Vekâletinin müsaadesile açılmak lâzım gelir.

Bunlar meyanında komprime ve ampul yapan imalâthanelerin de ayni surette müsaade almaları lâzım geleceğinden bu şekilde müstahzar yaptıkları halde şimdiye kadar müsaade almamış olanlar 1940 senesi ikinci teşrin nihayetine kadar bulundukları mahallin en büyük sıhhî âmirine bir beyanname vererek imalâthanelerinin bulunduğu yeri ve kullandıkları komprime ve ampül doldurma makinelerinin aded ve kabiliyetlerini ve yaptıkları müstahzarların isimlerini ve ruhsatname tarih ve numaralarını bildirmelidirler. Bu şekilde beyanname ile müracaat edilerek kanun hükümlerine tevfikan müsaadesi alınmıyan komprime ve ampul imalâthanelerinin verilen müddeti bittikten sonra çalışmalarına izin verilmiyeceği ilân olunur. «9398»

DENİZ LEVAZIM SATIN ALMA KOMİSYONU İLÂNLARI

Tahmin edilen beher tonu 369 lira olan 90 ilâ 225 ton toleol Askerî Fabrikalar Umum Müdürlüğü merkez satınalma komisyonunca 21/10/1940 pazartesi günü saat 11 de kapalı zarf usulile ihale edilecektir. İsteklilerin ilk teminatı 6227 liralık makbuzlarını havi teklif mektuplarını en geç mezkûr gün saat 10 a kadar komisyona vermeleri. Şartnamesi 416 kuruş mukabilinde komisyondan verilir. «9471»

Teknik Okulu Müdürlüğünden:

1/10/940 tarihinde yapılan Mühendis kısmı giriş imtihanları neticeleri:

1 — Devlet hesabına Mühedis kısmı makine şubesine kabul olunanlar:

101, 182, 229, 233, 270, 469, 524,561, 61, 120, 129, 162, 203, 271, 273 286, 365, 430, 534, 540.

2 — Devlet hesabına Mühendis kısmı İnşaat şubesine kabul olunanlar.

291, 574, 378, 180, 193, 538, 34, 399, 142, 334, 451, 259.

3 — Kendi hesabına mühendis kısmı inşaat şubesine kabul olunanlar:

382, 137, 179, 252, 234, 206, 239, 249, 422, 441, 172, 419, 133, 260; 128, 103, 117, 295, 376.

Mühendis kısmı inşaat şubesine kendi hesabına kabul olunanlardan arzu edenler Devlet Demiryolları hesabına, mektep levazımı ve giyim de dahil olmak üzere, mühendis kısmı inşaat şubesine parasız yatılı veya mühendis kısmı makine şubesi kadrosundaki münhallere devlet hesabına alınabilir. Devlet demiryolları hesabına 14 talebe alınacaktır.

Devlet demiryolları hesabına veya makine şubesine devlet hesabına girmek istiyenlerin arzuları müracaat sırasına göre is'af olunacaktır.

4 — Fen memurluğu kısmı giriş imtihanı 9/10/1940 çarşamba günü saat 9 da yapılacaktır. Mühendis kısmı giriş imtihanlarında muvaffak olamıyanlardan bu imtihana girmek istiyenlerin 8/10/1940 salı günü saat 17 ye kadar bir dilekçe ile okula müracatları.

İstanbul fiyat mürakabe komisyonundan

22 Numaralı ilân - 7/19/940 tarihinden itibaren tatbik edilmek üzere tam yağlı beyaz peynirin toptan teneke ile azami fiyatı kilo başında 42,50 kuruş ve perakende fiyatı da kilosu azami 50 kuruş olarak tesbit edildiği ilân olunur. (9549)

Bütün İSTANBUL'u bir kahkaha kasırgası kaplıyacak. Çünkü Merzifonlu NARKİS KUMRU, Amerikalı amcasının milyonlarına konmak için

ZORLA TAYYARECİ OLUYOR

TÜRKÇE Nüshası İPEK — Perşembe Günü

FRANSIZCA Orijinal kopyası MELEK — Çarşamba Akşamı

Sinemalarında birden takdim edilecektir.

Bulgaristanın emelleri

[Başmakaleden devam]

rette malûm olmak münasibtir.

Bulgaristanın Edirneyi ve havalisini ilhak için bir davaya kalkmasını biz hiç bir zaman kabul etmeyiz. Kendiliğimizden Bulgaristana arazi takdim etmek hayalimizden bile geçmediği gibi Bulgaristan tarafından böyle bir taleb dermeyan edilmesine bile tahammül etmeyiz. Biz vaktâ sulhu pek seven ve sulhu muhafaza için çok gayret sarfeden bir milletiz. Fakat bizim için kıymeti ve mânası olan sulh millî haklarımız, şeref ve haysiyetimiz ile telifi kabil olan sulhdur. Bizim millî hududlarımız kat'î olarak çizilmiş bulunuyor. Buradan hiç bir devlete ufacık bir toprak parçası bile terkedemeyiz. Çünkü hiç bir komşumuzdan cebren bir yer zaptetmemişizdir. Toprakları - mızın her parçası bizim için tâ eski asırlardanberi bir ana vatandır.

Bulgarlar ne hak ile Edirneyi isteyebilirler. Balkan harbi esnasında Edirneyi bir aralık ele geçirmiş olmak, Edirneyi istemek için bir hak veriyorsa Bizim asırlarca müddet Tuna kıyılarında hâkim olduğumuz unutuluyor mu? Biz oraları asırlarca müddet bir müstemleke gibi değil, bir ana vatan gibi idare ettik. Bugün hâlâ Bulgaristanda aşağı yukarı bir milyon Türk vardır. Biz Bulgaristandan bir yer isteyor muyuz? Bulgaristandaki muazzam Türk ekalliyeti için de Bulgaristan aleyhinde tahrikât yapıyor muyuz?

Bulgaristandaki ırkdaşlarımızdan istediğimiz şey bulundukları memlekette iyi, namuslu ve çalışkan birer vatandaş olmalarından ibarettir. Biz Bulgaristandaki ırkdaşlarımızın iki memleket arasında halisane münasebetler için bir âmil teşkil etmelerinden başka bir şey düşünmiyoruz. Bulgaristana karşı iyi bir komşu olan Türkiye, Bulgaristanın da iyi bir komşu olmasını istemek hakkına maliktir. Bulgaristan buna riayet etmez ve Türkiyeden toprak istemeğe kalkarsa biz çok daha esaslı taleblere istinad ederek ayni davaları daha geniş bir surette dermeyan edebiliriz. Fakat bu münakaşalar iki taraf için de hiç bir fayda temin edemez.

"Tarihî haklar,, komşu memleketlere tecavüz için bir bahaneden başka bir şey değildir. "Tarihî haklar,, ın hangi zamanda başlamak lâzım geleceği kabil değil tesbit edilemez. Çünkü tarihin muhtelif devreleri muhtelif levhalar arzeder. "Tarihî hak,,davası bugün ancak silâh kuvvetiyle halledilebilir. Binaenaleyh bu yoldaki iddiaları unutmak ve bugünkü realite içinde yaşamak ve istikbali düşünmek lâzımdır.

Hüseyin Cahid YALÇIN

VEFAT

Osmanlı Bankası Tekirdağ şubesi direktörü Şerafeddin Bumim, yarbay Salâhaddin Bumim, doktor Hâzım Bumim ve bayan Macide Bumim,in babaları emekli general Hüseyin Bumim'in vefat ettiğini teessürle haber aldık. Cenazesi bugün saat 2,30 da Maçkapalas dördüncü kapı 8 numaralı daireden kaldırılarak Teşvikiye camiinde namazı kılındıktan sonra Edirnekapı şehidliğinde aile kabrine defnolunacaktır. Ailesi efradına ve kendisini sevenlere taziyetlerimizi sunarız.

İstanbul Fiyat Mürakabe Komisyonundan :

(Baştarafı 2 inci sayfada)

Fistanlık adi	60	120/130		30
» ipekli taklidi	60/62	130/140		35
» » »	65	150/160		35
Karamandol ağır	63/65	200/230		37
» »	60	»		37
» »	70	»		38
Albez Rus	60	155		29
» »	70	»		33
Albez Rus	78	160		36
» İngiliz 24 »	62/65	110		25
» Japon	60	155		24
» »	70	»		23
Renkli hasse	73/75			31
Alman pantalonluk kadife ekstra	70			195
» » » I ci	»			165
İtalyan » »	»			160
Felba kadife Alman	50			90
» » İtalyan	»			90
Zımbalı kadife	»			93
Düz » I ci Lindener	70			170
» » II » »	70			155
» » I » »	90			220
» » II » »	»			210
Pelüş kadife	65			280
Lakeli kadife	70			170
Siyah saten	60			33
Fukara çuhası	65	400/450		95
2 Japon elvan patis	70	80/90	50	29
2 » » » mantoluk	75	90/105	»	32
2 Atlas ipek taklidi (sun'i ipekle karışık)	60	79	57	84
2 Pamuklu çuha	140	370/390	90	285
2 » »	»	360/380	110/120	390
2 Dok	80	220	62/65	70
2 Muflon yünle karışık	120	135/150		450
2 Siyah kalın saten 1 ci	130	245/260	65	125
2 Ağır düz kadife	90	285/310		450
2 Düz düvetin kasketlik	80	210	33/38	54
2 Lastikotin saten II ci	140	165/175	78/85	125
2 » » III »	»	130/150	70/75	113
2 Elvan hasse	75/80	90/95	48/52	33
2 Sofra bezi Napaj renkli	140	150/150	60/70	90
2 Japon krepon	58/60	84/92	37/39	23

MERSERİZE

Gümrük Tarife No. 379/3

Malın cinsi	Genişliği	M 2 sıkleti	Tel adedi	Komisyonca tesbit edilen fiatlar
Ponje patis	70	55/60		28
Mesalin orta	»	85		37
» »	100	85		52
» 1 ci	70	90/105		40
» 1 ci	100	105		60
Lüks saten 1 ci	95/100	130/165		83
» » II ci	»	120/155		72
» »	140	150/160		150
» » ekstra	»	155/170		180
Lebrik	73/75	78/85		40
» ekstra	78/80	85/90		50
» »	73/75	83/90		40
» »	100	95/100		56
» »	90	85/90		46
Opal	»	95/100		56
»	80	»		50
Düz poplin elvan	75	105/110		35
» » »	80	115/125		42
» » beyaz ve krem orta	»	105/110		58
» » » » » I ci	»	»		66
» ekstra		110/120		85
» » » » »	90	»		96
Düz jorjet elvan ve beyaz	»	105/110		108
» » ekstra	»	»		125
Düz markizet	90/100	50		45
» »	110/115	»		53
Organtin	100	50/55		55
»	110	»		58
Poplin çizgili puvente ekstra	ekstra 80	115/125		95
» » » ekstra	»	»		85
» » » 1 ci	»	110/120		70
» » » II ci	75/80	105/115		60
» » » orta	80	110/120		46
» pijamalık ekstra ekstra	»	120/130		97
» » ekstra	»	110/120		88
» » 1 ci	»	»		72
» » II ci	»	105/115		60
» » orta	»	105/110		46
Otoman İtalyan	90	155/180		75
» »	100	160/190		84
» İngiliz	»	150		85
» »	»	180		101
Poplin beyaz Amerikan ekstra	90			62
Levantin	100	105/110		50
» Filli	»	»		60
»	»	120/130		70
2 Lembrik Kontoni estra ekstra	90	85/100	75/80	56
2 Poplin Mako	75	150/165	55	65
2 » düz ekstra ekstra	90	165/170	80/90	145
2 Boyalı kanape örtüsü begin merserize fasone	120	180/190	59	90
2 Beyaz kanape örtüsü begin fasone	80	160/170	»	85
2 Korselik dok	85	250/260	80/62	90
2 » »	140	250/270	105/115	230
2 » »	80	220/230	60/65	80
2 Korselik dok fasone	140	220/230	90/95	240
2 Elvan poplin	80	105/110	69	44
2 Galiçya zefir merserize fasone	»	135/140	70	50
2 Beyaz opal orta	100	40	»	50
2 Saten lüks adi	92	108	72	48
2 Poplin zefir merserize	60/65	160/170	49/55	44
2 Şanzen I ci	140	145/160	65/75	115
2 » II ci	»	120/165	51/62	105

HASSE

Gümrük tarife No: 378

Malın cinsi	Genişliği	M 2 sıkleti	Tel adedi	Komisyonca tesbit edilen fiatlar
Hasse	75	100/150	45/50	32 (Beher 5
»	»	»	51/60	37 santim i-
»	»	150/170	40/50	45 çin 2.5 ku
»	»	»	51/60	50 ruş fark)
» dört en	180	»	40/45	100 (Beher 20
» » »	»	150/165	51/64	108 santim i-
» » »		165/180	»	130 çin 12.5 kuruş fark)
Pike	70	»	»	55
» ağır	»			60
» ekstra	»			70
» orta	80			52
» ağır	»			70
» ekstra				3
» Rus	75			70
2 Beyaz hünkâr pazeni	70	230/260	57	60
2 » » »	80	»	»	65
2 » » »	»	230/250	72	75
2 Beyaz pazen kantonu ve emsa.	70	170/180	50/46	52
2 Hasse dört en	180	205/225	46/52	120
2 » »	200	»	»	135
2 » »	220	»	»	150
2 » »	240	»	»	162.50
2 » »	180	170/180	44/50	114 20 s. 12.5 kuruş fark)
2 Kambrik çamaşırlık hasse	80	100/110	73/75	50,40
2 » » »	90	»	»	56
2 » » »	100	»	»	61
2 » » »	110	»	»	66
2 Şifon » »	90	87/100	65/75	48
2 Pike ekstra	»	160/175	115/125	115
2 Tüylü pike fasone	70	200/210	42/50	65
2 Hasse	90	160/170	65/75	65
2 » İngiliz ekstra	75	116/130	55/60	42,50
2 Beyaz vual	90	45/50	42/50	52
2 Hasse İngiliz ekstra	75	90/110	60/70	42,50
2 » » dört en	180	180/190	50/55	160 (20 s. için 12.5 kuruş fark)
2 Beyaz dok	70	300/335		80

BASMA

Gümrük tarife No: 379/3

Malın cinsi	Genişliği	M 2 sıkleti	Tel adedi	Komisyonca tesbit edilen fiatlar
Krepşin	80			57
Alman jorjet pari ve emsali	90			85
Fantazi ve Kriple jorjet	90			120
Maroken	85			84
2 Japon krep basma	70	85/ 95	51	34
2 Krep gofre foseli	75	150/160	50	65
2 Fular basma anjeli	63/65	110/115	68	35
2 Japon beyazlı basma	75	105/115	50	33
2 İtalyan pazen	80	160/195	42/50	48
2 Satenli basma	80	110/130	70/75	52
2 Dublfas fanila	80	300/310	35	95
2 » »	80	220/240	32/40	66
2 Sabahlık velur	70	160	33	46
2 Rus Tobralko	75	105	56	34
2 Tisor basma	73/75	115/120	54	40.80
2 Fular basma	75	110/115		37
2 Çimekli kasketlik divetin	65/70	200/210	61/64	50
2 » » » ekstra	75/77	400/430	48/53	100
2 Pijamalık fanilâ	80	150/170	34/40	65
2 Çamaşırlık çiçekli fanilâ	70	120/130	35/45	42
2 » » »	90	120/130	45/52	54
2 » » »	70	157/165	45/52	42
2 Zımbalı velur	68/70	210/220	35/40	54
Hâreli rus	60	150/160		27
Pazen rus	60			34
» »	70			37
» İtalyan	60			36
» »	65/70			41
» Alman	60			36
» » Pijamalık	70			42
» »	70			42
» »	80			50
» »	80			53
» » Gofreli	70			46
» » fosfeneli ve krepli	70			50
» » » » »	80			82
Düvetin İtalyan I ci	70			48
» » II ci	70			43
» » satenli	70			47
» » Çek ekstra	70			85
» Alman ekstra	70			72
» » I ci	70			54
» » orta	70			52
» » ehven	70			42
Düvetin Alman orta	80			55
» » gofreli	70			50
» » diyagonal ve fasoneli	70			58
Düvetin Japon	75			50
Velur kırmızılı İtalyan	50			25
» » »	58			30
» » »	63			36
» » »	70			42
» lâstikotin	70			46
Siyahlı Velur	65			33
» »	70			37
» » kibar	80			48
Alman lâstikotin	70			46
Alman kenarlı velur	65			58
Döşemelik Rus 1 ci No. 5	60			26
» » II ci No. 1	60			22
» » I ci No. 9	70			33
» » II ci No. 28	70			34
» » ağır	75			35
» Japon	70			34
» »	75			36
» İtalyan ekstra	80			53
» Fransız ağır	80			72
»Alman	80			60
» satenli Alman	80			60
Gofre fantazi basma	66/70			38
» » I ci	66/70			43
» » İngiliz	66/70			38
» » »	85			50
» Rus	60			28
Alman kolke I ci	70			40
» Pres krep 1 ci	70			38
» » » II ci	75			35
» krep 1 ci	70			43
» » lima ve emsali	70			40
Alman ve Çek diyagonal ve fasoneli ağır krepler	70/75			62
Alman kleider krep	70			40
» » »	80			43
» çiçekli keten taklidi	80			53
Japon beyazlı ve renkli basmalar	65			28
» » » »	70			30
» basma grafton taklidi	70			30
» fular basma II ci	70	(24 »)		28
» » »	70	(28 »)		33
» » »	80	(32 »)		36
İtalyan » » »	60			31
» fular basma II ci	70			35
İngiliz » » ağır	65			36
» » » »	75			50

(Sonu 4 üncü sayfada)

Yüksek Öğretmen Okuluna Talebe Kabul Şartları

Lise öğretmeni yetiştiren okul, yatılı ve parasızdır. Tahsil müddeti 4 senedir. Okula girebilmek için lise olgunluk diplomasını elde etmiş bulunmak ve kabul imtihanında muvaffak olmak lâzımdır.

Namzet kaydı 11 Eylûlden 12 birinciteşrine kadar salı ve cuma günleri yapılır. Kabul imtihanı 14 birinciteşrin günü başlar. Daha fazla malûmat istiyenler okula müracaat edebilirler. Yazı ile müracaat edenlerin 6 kuruşluk pul göndermeleri lâzımdır. (8427)

Felsefe ve edebiyat

(Baş tarafı 2 inci sayfada)

lunabilir ve nisbeten çok doğrudur:

Bedbaht ona derler ki elinde cühelanın,
Kahr olmak için kesbi kemâli hüner eyler!

Herhalde bu eski zaman yadigârı olan talih, mukadderat itikadı, iradetimize karşı koyan meçhul kuvvetin adı olduğu için ve o kahir kuvvetin, korkunç cilvelerinden biri de ölüm dediğimiz müthiş muammâ olduğu için, kader itikadında bir hakikat bulunduğuna inanmağa mecbur oluyoruz, çünkü (ölüm) hayal değil müthiş bir hakikattir; hiç şakası yoktur, istisnası yoktur, hiç hatır saymaz, hükmü kat'idir, istinaf edilemez ve merhametsizdir. Hayat için de en büyük facia odur. İşte onun için hâlâ bu itikat bâkidir, bütün insanların fena halde zihnini yoran odur; en büyük (şair - mütefekkir) ler en mühim eserlerini bu mevzu üzerine yazmışlardır. (Homiros) ün (İlyada) sından tutunuz da bütün facia yazanlar, ve (Dante) nin (İlâhî Komedya) sı, (Göte) nin (Faust) u, (Vikor Hügo) nun (Allah) ı ve Türkiyenin en büyük (şairi mütefekkir) i Koca (Abdülhak Hâmid) in (Makber) i (Ölü) sü, ve hele (Tayıflar geçidi) hep o (Kahir kudreti gaybiyye) nin ilhamile yazılmıştır.

Bütün bu saydığım büyük adamların ve daha birçok emsalinin eserleri hakkında fikirlerimi uzun uzadıya size açmak isterdim; lâkin böyle uzun bir bahse girişmeğe ne benim vaktim var ne de sizin sabrınız olsa gerektir. Onun için yalnız (Niçe) nin felsefesini vazıh ve muhtasar bir surette arzedeceğim, bir de (1930) senesinde İngilterenin (resmî şair = Laureat Poet) i olarak seksen altı yaşında vefat eden (Doktor Robert Bridges = R. Bricis) in seksen beş yaşında iken yazıp bastırmış olduğu manzûm (Güzellik vasiyetnamesi — The testament of Beauty) namındaki eserinden - büyük ehemimyetin den dolayı - biraz bahsetmek isterim. Türk edebiyatının şerefi olan Hamidin (Tayıflar Geçidi) nden, - hürmet ve vazifem iktizası olarak - biraz bahsedeceğim. Ondan sonra başka bir bahse geçeceğim.

Dr. Riza Tevfik

Türk Atletlerinin kazandığı büyük zafer

(Baş tarafı 1 inci sayfada)

400 mânialı:

1 — Faik 56 4/10 (Türk), 2— Melih 58 (Türk), 3 — Klinar 58 9/10 (Yugoslav), 4 — Kara Yorgo (Yunan), 5 — Bançak (Yugoslav), 6 — Felipidis.

3 adım:

1 — Polamiyotis 14,50 (Yunan), 2 — Yavru 14,37 (Türk), 3 — Stavrinatis 14,26 (Yunan), 4 — Viçoviç (Yugoslav), 5 — Ömer (Türk), 6 — Lazaroviç (Yugoslav).

Balkan oyunları rekoru:

14,45 Palamiyotis (Yunan).

Cirit atma:

1 — Vavşar 64,24 (Yugoslav), 2 — Papas 61,64 (Yunan), 3 — Varkoviç 59,98 (Yugoslav), 4 — Melih (Türk), 5 — Sotoplos (Yunan), 6— Kemal (Türk)

Balkan oyunları rekoru:

64,40 Papayogiyo (Yunan.)

5000 metre:

1 — Mavropostolos 15,22 (Yunan), 2 — Hüseyin 16.00 8/10 (Türk), 3 — Mustafa 16,6 21/0 (Türk), 4 — Paga - zos (Yunan)

Maraton:

1 — Pagazos 2.41.386/10 (Yunan), 2 — Şevki 2.43,33 5/10 (Türk). 3 — Kiryakidis 2.46.43 (Yunan), 4 — Ali (Türk), 5 — Vikotoplos (Yugoslav).

800X400X200X100 Balkan bayrak:

Balkan oyunları rekoru (Yu - nan) takımı 3.23 8/10.

1 — Yugoslav takımı 3,268/10,
2 — Yunan takımı 3.28 9/10.
3 — Türk takımı

İstanbul Fiyat Mürakabe Komisyonundan :

(Baştarafı 3 üncü sayfada)

İtalyan ve enyal gömleklik basmalar	75		34
Alman turing gömleklik	80		38
Rus ve İtalyan setenli pırlanta bas.	60		24
Alman ve İtalyan tobralko adi	68/70		43
» » »	77/80		50
İngiliz ve emsali » ağır	80		55
Ağır İngiliz tobralkoları	90		68
İtalyan ve Alman teleforta	70	125/140	34
Ondina forta ve emsali	70	155/175	43
Japon lenet	70	-	30
Alman »	70		38
» »	76		40
Ağır fantazi tonga lenet	70		43
Rus lenet I ci	75		35
» » II ci	75		29
» basma beyazlı	65		26
» » poter talidi	80		34
» geniş dril 1 ci	73		34
» » » II ci	73		34
» Zig zag	73		34
Çamaşırlık çiçekli lembrik ve emsali	80		42
Çamaşırlık çiçekli ve emsali ağır	80		70
» » » ekstra ekstra	80		80
Çiçekli pike II ci	70		52
» » I ci	70		62
» » ağır	80	105/110	70
Rus basma kütil	73		34
» » »	76		35
» » »	80		42
Rus çitari	60		28
» hareli	60		27
» altı parmak	60		29
» kasketlik	60		38
» Garus	60		33
» basma kareli otaman	60		40
» cakar basma I ci	70		38
» » » II ci	60		38
Çift yüzlü Alman şevyot Vandelden	70		43
» » » »	70		41
» » » orta	80		48
Tek yüzlü Alman fantazi şevyot	70		43
2 Peres krep	75		40
2 Dövetil ekstra	78/80	210/230	102

Tülbend, Salaşpur, Mermer
Gümrük tarife No: 378

Malın cinsi	Genişliği		M 2 sıkleti	Tel adedi	Komisyonca tesbit edilen fiatlar
Tülbent No. 16	36	22	20	13	10 para inç farkı
» No. 20 1 ci	»	27	24	15	» » » »
» No. 20 II »	»	32	28	16	» » » »
» Nime	»	43	34	20	15 » » »
» A marka	31	20	36	15	10 » » »
» » » ham	29	21	»	12	» » » »
» çifte kenar	27	20	»	15.5	15 » » »
» İskoç altınbaş	»	»	»	15.5	» » » »
» » ağır	33	22	42	18	» » » »
» Malhint dar kenar	30	40	37	20.5	20 » » »
» » geniş » 20 li	29	46	»	375	
» dört kenar	10 »	»	»	365	
Salaşpur	28	29	28	17	20 » » »
»	»	43	30	18	» » » »
»	33	46	33	21.5	» » » »
»	34	56	36	23	(20 P. inç farkı) (40 ince kadar) (30 P. inç farkı) (40 tan yukarı)
Mermer	31	58	39	24	(20 P. inç farkı) (40 ince kadar) (30 P. inç farkı) (40 tan yukarı)
»	40	75	47	34	(20 P. inç farkı) (40 ince kadar) (30 P. inç farkı) (40 tan yukarı)
»	35	95	50	35	(30 P. inç farkı) (40 ince kadar) (40) P. inç farkı) (40 tan yukarı)
»	36	85	58	35	
2	130	s/m 85/90	50/52	46	
2 »	44	75	50	39	
2 »	92	s/m 95/100	47/48	35	
2 Japon	100	» 80/85	55	39	
2 Viktorya tarlatan (beher topu 8.60 metre)	100	» 600	28	288	topu

Ham astar, kaput, perdelik kaput
Gümrük tarife No: 377

Malın cinsi	Top metresi	Genişliği	M 2 sıkleti	Tel adedi	Komisyonca tesbit edilen fiatlar
Astar	27.45	28 inç	70/72	39	535
»	34.75	33 »	»	»	775
»	»	36/37 »	»	»	815
»	»	44 »	»	»	915
»	»	40 »	95/105	50/56	1.190
»	»	44 »	»	»	1.280
»	»	50 »	»	»	1.360
» geyik kuş	42.50	44 »	95	55/56	1.300
» »	34.75	33 »	58/65	39	680
»	»	37 »	»	»	730
»	»	44 »	»	»	850
Perdelik kaput		90 santim	200/220		48
» »		100 »	»		54
» »		110 »	»		60
» »		120 »	»		68
» »		130 »	»		73
» »		140 »	»		78

Pantalonluk, Gandi, Acem sakalı
Gümrük Tarife No: 379

Malın cinsi	Genişliği	M 2 sıkleti	Tel adedi	Komisyonca tesbit edilen fiatlar
Pantalonluk	118/120	210/220		73
»	»	225/270		85
»	128/130	210/230		100
»	»	235/250		110
»	»	250/300		118
»	138/140	200/215		108
»	»	220/250		115
»	»	251/270		140
»	»	270/300		160
» satenli kumaş desenli fantazi	»	»		180
» Belçika malı	»	215/235		125
» » »	»	240/260		140
SERJ	128/130	220/240		90
»	138/140	250/270		100
» »	»	270/300		110
» fasoneli	»	250/270		115
Gabardin	»	»		135
»	»	300/330		170
Beyaz ve krem Gandi pantalonluk	»	220/240		160
» » »	»	250/270		180
Acem sakalı	118/120	230/250		90
» »	125/130	»		95
» »	»	251/270		98
» »	138/140	230/250		102
» »	»	250/300		110
» »	»	300/350		125
2 » » çuha kenar ve emsali	125/130	350/380	37	130
2 Pantolonluk dulbdra taklidi	140/145	310/325		220
2 Otoman elbiselik	140	240/250	85/95	215
2 Trençkot merserize ekstra gabardin	150	150/160	90/100	290
2 Ekstra gabardin	140	210/230	172	240
2 Elbiselik kolomba Rus	66	180/190	56	40
2 Haki dril elbiselik	140	270/390	70/75	204
2 Amerikan pantolonluk	73/75	175	46	40
2 pantalonluk Belçika İtalyan ve emsali fantazi mallar	140	190/214	34/35	120
2 »	140	215/234	52/53	130
2 »	»	235/240	43/44	140
2 »	»	260/300	50/53	180
2 »	»	301/335	57/58	185
2 Acem sakalı ekstra	120/125	280/290	38/40	105
2 Serj ekstra	140	230/250	42/44	110
2 Acem sakalı ekstra	140	275/290	42/44	125
2 Serj	»	220	»	100
2 Ağır gandi	»	275/290	45	198
2 Ekstra gabardin	»	280/290	70/80	210

KETEN ve ENVAI
Gümrük tarife No: 417

Malın cinsi	Genişliği	M2 sıkleti	Tel adedi	Komisyonca tesbit edilen fiyatlar
2 Beyaz keten	200	185	45	330
2 Empermeabl keten	140	175	58	200
2 Keten robluk	70	170/190	28	95
2 » » ve çarşaflık	80	180/190	22	108
2 » » » » »	90	185/190	22/30	150
2 » » » » »	160	»	»	260
2 » » » » »	180	»	45/52	300
2 » » » » »	200	»	»	345
2 » » » » »	220	»	»	370
2 » » » » »	240	»	»	405
2 » » » » »	70	360/390	16	150
2 » » » » »	140	300/380	17	250
2 » » » » »	90	165/190	34/38	145
2 » » » » »	"	220/250	40/48	150
2 Kaape örtüsü halis keten altı ve emsali	100	180/200	35/40	95
2 » » » » »	110	»	»	102.50
2 » » » » »	120	»	»	110
2 » » » » »	130	»	»	117.50
2 » » » » »	140	»	»	125
2 » » » » »	160	»	»	140
2 Fantazi pamuklu keten	80	165/175	25/28	150
2 Beyaz keten pamuklu karışık	90	220	60	1.25 santim
2 » » » » »	100	»	»	1.25 »
2 » » » » »	120	»	»	1.25 »
2 » » » » »	140	»	»	1.25 »
2 Beyaz halis keten	100	165/175	65/70	1.62.5 »
2 » » » » »	120	»	»	1.62.5 »
2 » » » » »	220	»	»	1.62.5 »
2 Keten çarşaflık ağır mal	180	175/185	58/65	405
2 » » » » »	200	»	»	450
2 » » » » »	220	»	»	495
2 » » » » »	240	»	»	540

Yünlü kadın kumaşları
Gümrük tarife No: 106 - 107

Malın cinsi	Genişliği	M. Tul Sıkleti	Komisyonca tesbit edilen fiyatlar
Mantoluk velur ve frize	130/	560/650	1.400
» » I	»	450/550	1.200
» » II	»	»	1.000
» » III	»	»	800
» Frize I	»	»	1.200
» » II	»	»	1.000
» » III	»	»	800
Spor mantoluk I	»	»	1.200
» » II	»	»	1.000
» » III	»	»	800
Şenkoton velur I	»	»	750
» » II	»	»	650
» » III	»	»	500
» spor I	»	»	600
» » II	»	»	520
Tayyörlük ve pardesülük I	»	300/350	1.000
» » » II	»	»	800
» » » III	»	»	650
» » » I	»	350/420	1.100
» » » II	»	»	950
» » » III	»	»	750
Robluk I	»	200/300	800
» II	»	»	650
» III	»	»	550
» IV	»	»	450
» I	90	135/200	250
» II	»	»	180
» brode	130/140	250/350	800
2 - Mantoluk Kid	130	450	580
» »	120	520/550	625
» karakül	130	100	380
Kaşa (M2 140/150 - Tel 22)	80	112/120	140

Yünlü erkek kumaşları
Gümrük tarife No: 106 - 107

Malın cinsi	Genişliği	M. Tul Sıkleti	Komisyonca tesbit edilen fiyatlar	
Kostümlük Kamgarn düz topu boyalı	I	145/150	430/530	1.000
» » » » »	I	»	530/670	1.250
» » » » »	II	»	430/530	850
» » » » »	II	»	530/670	1.000
» » » İpliği »	I	»	430/530	1.025
» » » » »	I	»	530/670	1.275
» » » » »	II	»	430/530	825
» » » » »	II	»	530/670	1.025
Fantazi topu boyalı	I	»	430/530	1.000
» » »	I	»	530/670	1.250
» » »	II	»	430/530	850
» » »	II	»	530/670	1.000
» İpliği »	I	»	430/530	1.300
» » »	I	»	530/670	1.325
» » »	II	»	430/530	950
» » »	II	»	530/670	1.100
Kostümlük streichgarn düz top. boy.	I	»	480/550	700
» » » »	II	»	»	550
» » » İpliği »	I	»	»	1.100
» » » »	II	»	»	900
» Fantazi topu boy.	I	»	»	725
» » » »	II	»	»	600
» » » İpliği boyalı	I	»	»	1.350
» » »	II	»	»	1.150
Pardesülük »	I	»	580/680	1.300
» »	II	»	»	1.075
Paltoluk »	I	»	1000/1250	1.200
» »	II	»	»	1.050
Velur (Montanyak)	I	»	»	2.250
» »	II	»	»	2.000
» »	III	»	»	1.500
» »	IV	»	»	1.400
» »	V	»	»	1.350
» » arışı pamuk	I	»	»	1.000
» » » »	II	»	»	750

Kostümlük Kupon
Gümrük tarife No. 106 - 107

Malın cinsi		Genişliği		Komisyonca tesbit edilen fiyatlar
Kostümlük	I	145/150	4600/5500	3/3.10 metreci
»	II	»	4000/4500	» »
»	I	»	4100/4500	2.50 »
»	II	»	3500/4000	» »

TERZİ LEVAZIMI
Yünlü, pamuklu, sof ve Serj ve Telâlar
Gümrük tarife No. 379 - 380

Malın cinsi	Genişliği	M 2 sıkleti	Tel adedi	Komisyonca tesbit edilen fiyatlar
Jüt telâ yürek marka	70	260		32 % 15 pamuklu
Adi telâ	55/60	200/220		22
Jüt telâ	75	280		40
» »	70	»		40
Kıl ekstra	80	240		155
» » I ci	»	»		122
» » II ci	»	»		103
Sof serj	140	150/190		245
» » I ci	»	»		275
Kıl çıkmaz II ci	46	120		95
» » I ci	»	110/140		105
Jaket cepliği I ci	100	150/160		58
» » II ci	»	130/140		50
Dril İspinato I ci	58/60	105/110		24
» » II ci	»	»		23
Kol astarı I ci basma veya ipliği boyalı	100	100/120		78
» » II ci	»	120/140		70
» » III ci	»	105/120		60
» » IV ci	»	110/115		50
2 palto astarı satrançlı	130	175/180	130	84
2 » » »	»	170/185	42/50	82
2 yaka telâsı	60	225/230	30/38	40
2 Kıl kol astarı	98/100	150/165	75/85	95
2 »telâ jüt pamuk	60	280/290	25/30	37
2 » » »	80	»		50
2 Merserize ceplik	»	155/175	75/80	54
2 Keten »	70	155/165	45/50	37

İPLİK

Malın cinsi	No.	Komisyonca tesbit edilen fiyatlar
Veter Ecnebi	4	400
» »	6	410
» »	8	425
» »	12	500
» »	14	600
» » Kasarlı	14	700
» » »	20	770
» » Elvan Kg. 2. 500	4/14	590
» » »	20	1.300
Ekstra » »	4	500
» »	8/10	700
» »	14	875
» »	15/16	1.000
» »	20	920
» »	22	950
» »	24	980
» »	28	1.250
» » Kasarlı	32	1.275
» » »	18	620
» » »	20	630
» » »	22	640
» » »	24	650
» » »	28	730
» » Elvan	30	770
» » »	6/10	1.200
» » » Kg. 2.200	14	1.300
» » » » »	6/10	670
Tire » Kücülük	12/14	725
» » »	4/10	400
» » »	12/ 3	410
» » »	14/ 3	420
Kg. 1. 800 ipliği beyaz	16/ 3	440
» » »	4/14	400
» » »	16/12	410
» » »	20/12	420
» » »	24/12	480
» » Sarı	40/12	730
» » »	50/12	870
» » »	60/12	925
» » »	70/12	950
» » »	80/12	1.100
» 2.250 » »	90/12	1.450
» » »	100/12	1.550
» » »	90/ 9	1.500
» » »	100/ 9	1550
» » »	100/ 6	1.700

Not: Emery kalite ağ iplikleri için pakette 100 kuruş zam.

Tire Kasarlı Ecnebi kg. 1.500	24 2	636
Kg. 1.60. Tire Elv. Ecnebi	(28/ 3 (24/ 2	650

İstanbul Maarif Müdürlüğünden:

Maarif Vekilliği Köy Enstitüleri için satın alınacak aşağıda cins ve miktarı yazılı pelerinler kapalı zarf usulile eksiltmeye konulmuştur. Bu pelerinlerin muhammen bedeli 61250 lira ve muvakkat teminatı (4601.25) liradır. İstekliler bu pelerinlere aid şartname ve nümuneleri İstanbul Maarif Müdürlüğü Yardirektörlüğünde görebilirler.

Eksiltmenin 11 Biriciteşrin cumagünü saat 14 te İstanbul Maarif Müdürlüğü binasında yapılacağı ve kapalı zarfın en geç saat 14 de alınacağı ilân olunur. (9077)

Eşyanın cinsi	Miktarı	Beherinin muhammen fiyatı lira	kr.	sa.	Yekûn lira
Pelerin	6000	10	22	50	61350

Sümer Bank Birleşik Yün İpliği ve Dokuma Fabrikaları Müessesesinden:

Bursada kâin Merinos fabrikamız sahasında bir muhavvile merkezi binası inşa ettirilecektir. Keşif bedeli 1988.57 liradır. Bu inşaata aid kapalı zarfla eksiltme, 21/10/1940 pazartesi günü saat 15 de müessese merkezinde toplanacak eksiltme komisyonunca yapılacaktır. Kapalı zarflar ayni gün saat 14 e kadar müessese merkezine tevdi olunmalıdır. Muvakkat teminat mikdarı 298.29 liradır. Şartnameyi almak için her gün öğleden sonra müessese veznesine müracaat edilir. İştirak edeceklerin Katırcıoğlu hanında 5 inci katta müessese merkezine müracaatları. (9473)

Sahibi: A. Cemaleddin Saraçoğlu — Neşriyat Müdürü: Macid Çetin
Basıldığı yer: (H. Bekir Cürsoylar ve Cemaleddin Saraçoğlu matbaası)