44 -Gazi Bulvarı - IZMIR - 44
İmtiyaz sahibi : ŞEVKET BİLGİN
Başmuharrir ve umumî neşriyat müdürü:
HAKKI OCAKOĞLU

ABONE ŞERAİTİ

Devamı müddet	Türkiye için	Hariç için
Senelik	1300	2500
Altı aylık	700	1300

TELEFON : 2697

No. 8819 KIRKINCI SENE — CUMA 7 KÂNUNUEVVEL 1934

Yeni Asır

GAZETEMİZ 12 SAYFADIR

Yeni Asır matbaasında basılmıştır.

Cumhuriyetin Ve Cumhuriyet Eserinin Bekçisi, Sabahları Çıkar Siyasî Gazetedir

Bulgarlar Artık Çok Oluyorlar

Bir yıldan beri Bulgar elinde yaşıyan Türklerin dirlik yüzü görmeleri şöyle dursun yaşamak bayıkından uzak kaldıkları anlaşılmaktadır. Bulgarlar komitacıları ezdiklerini, Türklere ilişenleri cezalandırdıklarını söylemekle beraber bildiklerinden şaşmıyorlar. Orada yaşayanlar bir yolunu bulabil rlerse canlarını Türkiyeye atmağı biricik kurtuluş yolu sayıyorlar. Tümen tümen topraklarımıza göçenler durdukları yerde yurt değiştirmek isteyen adamlar değildir, Adamlar durdukları yerde yurtlarını yuvalarını kolay kolay bırakamazlar. Davarlarını. tarlalarını pırtılarını bırakıp kaçmak için can korkusu altında bulunmak gerektir.

Bulgarelinden göçen kardeşlerimiz de bu korkunun altındadırlar. Gelenlerden dinlediklerimiz yüreklerimizi sızlatıyor. Geçen gün canlarını Yunan tapraklarına sığınarak kurtarmağa savaşan Türkleri Bulgar süleri Elen sınırlarını geçerek kovalamışlar, beşini öldürerek geri kalan çoluk çocuğu da alıp geri götürmüşlerdir. Gözlerini kan bürüyen Bulgar süleri evrensel düzenlerî de çiğnemekten çekinmemişler, Elen topraklarına girmişlerdir.

Ulusal onur bakımından işi abramak Elen ulusuna düşen bir borçtur.

Elen törüsü topraklarının onurunu korumak borcundan başka Bulgarlara karşı alacağı durumla Türk - Yunan siyasal arkadaşlığına bağlılığnı ortaya koymuş olacaktır. Yunanlıların tutacağı yolu bu bakımdan gözlüyoruz.

Bulgarlara gelince: Türkiye Cumurluğu ülkenin dışında ve içinde yaşıyan Türklerin mallarını ve canlarını korumağı bütün borçlarının üstünde tutar.

Bu gar toprakları üzerinde yaşıyan karde lerimize karşı bir yıldanberi güdülen ezici ve öldürücü siyasalı görmiyor anlamıyor değildik.

Barışa, iyi komşuluğa candan bağlı bulunduğumuzdan siyasal yollarla bu işin düzenine konulmasına savaşıyorduk. Bir gün bulgarların da bu kötü yoldan vazgeçeceklerini adamlığa yakışan düzenleri alacağını ümcuğumuzdandır. Görüyor ve anlıyoruz ki Bulgarlar artık çok olmağa adamlıktan, barış severlikten anlamamağa yöntelmiş bulunuyorlar. Son günlerde beş Türkün öldurülmesini anlatan beğlik sözlerle Bulgarlar yalnız acunla eğleniyorlar. Göya pomaklar davarları aşırmışlar.

Yunan toprak'arına sığınmışlar. Bunları kuvalayan Bulgar süleri dumandan sınırları görememişler, içeri girerek bu işi yapmışlar. Bu sözlere inanmak için çocuk olmak gerektir. Varını yogunn bırakıp çoluk çocuğu ile hırsızlığa kalkışmalarına inanmak için de deli olmak bile az gelir sanırız. Öldürülenler Bulgar güreliğinden canlarını kurtarmağa savaşanlardır Bu da gösteriyor ki Bulgaristanda yaşıyan Türkler yürekler acısı sıkıntı içinde yalnız canlarının kurtarılmasını istiyor ve bekliyorlar Biricik güvendikleri yerde bizleriz. Törümüzden bu kardeşlerimizin korunmalarını Bulgar güreliğine sözle değil yapı ile son verdirilmesini isteriz.

H. Ocakoğlu

Not : Dünkü baş yazımızda Töre sözü törü dizilmiştir. Düzeltiriz. Bayık - Hak "Beğlik - resmî„ "Göçen - Muhacir„ Sü - Asker "Onur - Haysiyet„ Ada - lığa - İnsaniyete "Güre - Vahiş„

Türk Kadını Sevinç Içindedir

Bugün Büyük Tezahürat Yapılacaktır

5 Ilkkânun Türk Kadınının Atatürk Şenlik Günü Olacaktır

Kadınların Askerliği Için Hükûmetçe Bir Düşünce Yoktur

Izmir Kadınları Bugün Yüce Tezahüratta Bulunacaklardır

İstanbul. 6 (Hususî) — Başbakan İsmet İnönü, Sağlık Bakanı Refik İstanbula geldiler. Haydarpaşa garında vali muhittin, İstanbul mevki kumandanı, kadın birliğinden bir heyet ve kalabalık ulus yönünden karşılandılar.

Kadın birliği heyeti Başbakana Türk kadınlığının derin duygularını b ldirdiler. Bu ileri atımda kadınlarımızın her işte olduğu gibi siyasal işlerde de liyakatla yurda hizmet sevinci içinde olduklarını söylediler.

Büyük Sevinç

İstanbul, 6 (Hususî) — Kadınları saylav (meb'us) seçmek ve seçilmek bayığının (hakkının) verilmesi Türkiyenin hep bucaklarında büyük sevinç uyandırdı. Büyük şehirlerden başlıyarak köylerimize değin her yerden Atatürke ve uluscu şeflere bu sevinci anlatan telyazıları gönderilmektedir. İstan bul kadın birliği de Atatürk, B. M. Meclisi başkanı Kâzım Özalpe, İsmet inönüne, Dahiliye Bakanı Şükrü Kayaya, Fırka genel kâtipliğine teşekkür telyazıları çekti.

Kadın Birliğinin önücülüğü ile yarın (Bugün) Beyazit meydanında İstanbul kadınlığı muazzam tezahürat yapacak, siyasal bayığını bütünliyen Atatürke yürekten bağlantısını bir kez daha anlatan nutuklar söylenecektir.

Kadınların Askerliği

Ankara, 6 (Hususî) — Büyük Ulus Kurultayı (B. M. M) koridorlarında siyasal haklarını alan kadınların memleket müdafaasında da vazife almaları gereklediği fikri dolaşıyor. Törü (Hükûmet) mehafilinde kadınların askerliği için bir düşünce yoktur.

Büyük kurtuluş savaşından sonra Atatürk İstanbula ilk ayakbastığı gün Dolmabahçede böyle karşılanmıştı. O günden bugüne Türk kadını kurunları arkada bırakan atımlarla ne denlü değişti... [Tarihî bir andaç]

Atatürk Günü

Türkiye kadınlığı siyasî haklarını bütün genişliğile tanıyarak kendilerine 'meb'us seçmek ve seçilmek hakkını veren kanunu kabul edildiği 5 ilk kânun çarşamba günü kadınlığın en büyük bayramı „Ata Türk„günü olarak her yıl büyük şenliklerle kutluhyacaktır.

Ankarada Şenlik

ANKARA, 6 (Hususî) — Ulus evinin reşebbüsü ile Ankara kadınları bugün tezahüratta bulunacaklardır. İsmet İnönü enstitüsü ile diğer kız okullarının telebeleri de tezahürata iştirak edeceklerdir.

Acunda Hayranlık

PARİS, 6 (H.R)— Türk kadınına siyasal hakkı veren büyük inkılâp hareketi burada hayranlıkla karşılanmıştır.

Saylav Seçimi

ANKARA, 6 (Hususî) — Yeni saylav seçimi bütün ülkede 15 Şubatta bitmiş bulunacaktır.

İzmirde Şenlik

Saylav seçiminde kadınlara da seçilme hakkını veren Ök Kurum töresi tadilâtı şehrimiz kadınları arasında büyük kıvanç uyandırmıştır. Dün fırka binasına gelen bir çok kadınlar bü yük Türk İnkılâbının yaratıcısı olan Atatürke ve C. H. Fırkasına teşekkür ve minnettarlıklarını bildirmişlerdir.

İzmir kadınlığı namına Atatürke, Kurultay başbakanlığına Dahiliye bakanlığına ve fırka genel kâtipliğine hararetli telgraflar çekilmiştir.

Bugün Halkevinde toplanacak Türk kadınları sevinçlerini yüze vurmak için şenlik yapacaklar ve Gazi heykeline büyük bir büket koyecaklardır.

Kayseri Fabrikaları

Kayseri Zanaat Kend'i Oluyor

Beş Yıllık Plân Üç Yılda Bitirilecektir

İstanbul, 6 (Hususî) — Kayseri dokuma fabrikasının kurulması işi ilerliyor. Fabrika bitince Kayseri fabrika şehri halini alacaktır: Dokuma fabrikası yüzünden 8000 nüfusun daha Kayseride toplanacağı anlaşılıyor.

İstanbul, 6 (Hususî) — Beş yıllık sanayi proğramımızın üç yılda ikmal olunacağı Ankaradan bildiriliyor. Büyük demir sanayi fabrikaları ile birlikte bu plânın ikmali ökonomik savaşın ilk zaferini teşkil edecektir. İkinci beş yıllık plân için tetkiklere ve hazırlıklara başlanacaktır.

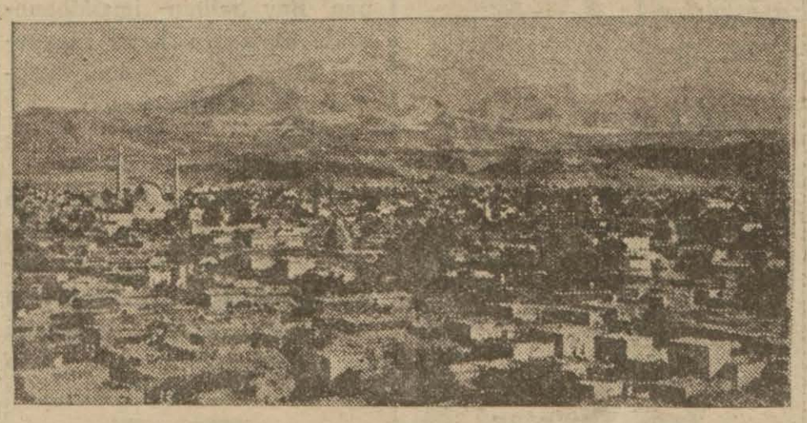

Kayseriden bir görünüş

Dokuma fabrikalarımız şimdiden pamuk ekicilerinin yüzünü güldürmeğe başlamıştır. Temelleri atılan dokuma fabrikaları bitince 80 bin balyalık pamuk bitimi yetmiyecektir. Zira 120 bin balya pamuğa ihtiyacımız olacakcaktır. Bu yüzden pamuk ekimi önümüzdeki yıllar içinde yüzde elli kertesinde artacaktır.

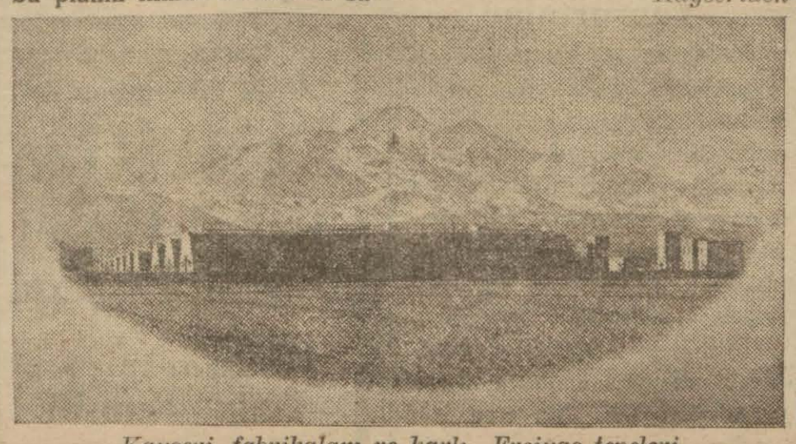

Kayseri fabrikaları ve karlı Erciyaş tepeleri

Başbakan Trakyada

İstanbul, 6 (Hususî) — Başbekan İsmet İnönü akşam saat yirmiyi beş geçe ekspresse bağlanan hususî vagonla Trakyaya hareket etti. Başbakan Edirneyi, Trakyanın birçok kasabalarını ziyaret edecektir.

Üç gün sürecek olan bu seyahatlerinde sağlık, iskân, ekin işlerini tetkik edeceklerdir. Başbakan Alpullu şeker fabrikasının faaliyetini de yakından tetkik ettikten sonra Pazartesi günü İstanbula dönecektir.

Seçim Zor İştir

Japonya ile Amerika arasında kalan İngiltere seçimini yapmakta mütereddittir. *Pravda (Leningrat)*

KISA ÖKONOMİK HABERLER

Acunun Tütün Rekoltesi

Bu Yıl, Geçen Yıldan Beşyüz Seksen Dört Milyon Libre Eksiktir

ACUN KÖMÜR İSTİHSALATI

1934 yılı ilk altı ay içinde acun kömür istihsali 574 milyon tondur. Geçen yılın aynı müddeti içindeki istihsal ise 984 milyon 600,000 1933 yılında ise 1.215.900.000 ton idi.

ACUN TÜTÜN REKOLTESİ

Bu yılki acun tütün rekoltesi, geçen yılların 1648 milyon libreye varan yüksek rekoltelerine karşı 1100 milyon libre tahmin olunmaktadır.

ACUN SUN'Î İPEK İSTİHSALÂTI:

Bu yılın üçüncü üç aylık sün'î ipek istihsalât miktarı, geçen yılın aynı devresindeki 175.747.000 libreye karşı, 169.808000 libredir.

ALMANYA:

Almanya Amerikadan mühim miktarda pamuk alacaktır. Bu pamukların % 25 i dolar olarak, gerisi de libre başına 15 sent hesabile Registermak olarak ödenecekt r. Eylül ayı içinde 12,6 milyon Mark değerinde 295.500 ton madeni yağ ithal etmiştir.

AVUSTRALYA

Avustralya 6/9/934 tarihine kadar İngiltereye 35.625 ton kuru meyve ihraç etmiştir. Geçen yılın 12 ayı içindeki ihracatı ise yalnız 61.714 ton idi.

BELÇİKA

Tütün ekimi artmaktadır. 1933 de 9 buçuk milyon olan fidan sayısı bu yıl 11 buçuk milyonu bulmuştur. 100 fidan başına 8 kilo ortalama tütün hesabile rekoltenin kuru tütün olarak 920.000 kilo olacağı umuluyor.

BİRLEŞİK AMERİKA:

İlk teşrinde ihracat 206.352.000 dolardır. İthalâta göre fazlası 76.7 milyon dolardır.

1935 Yılı buğday rekoltesi % 5 artırılacaktır.

Kaliforinya incirlerinin toplantısında incir hastalıklarile savaş için bir proğram yapılmıştır. Lâzım olan paranın ton başına bir dolar verği alınarak karşılanması teklif edilmiştir.

Kaliforniyada bu yılın uzüm rekoltesi son tahmine göre 145.000 tondur. Geçen yıl rekolte 195.000 ton idi.

Kaliforniyada selofan kâğıdının kuru meyve anbalâjında kullanılması çok yayılmaktadır.

Kaliforniyada bu yılın kuru incir rekoltesi 6.000 ton olarak hesaplanmıştır. Fiyatlar ton başına 22.5 - 65 dolar arasındadır.

ESTONYA

Günde 800,000 sigaret yapacak bir tütün fabrikası kurumuştur. Bu yıl başındanberi 34,1 milyon yumurta ihraç edilmiştir. Geçen yıl ihracatı 22,4 milyon adet idi.

FRANSA

Fransadaki ve müstemlekelerindeki kurşun ve çinko madenlerinin himayesi düşünülüyor. Bunun için bir takas veya geri verme sandığı kurulacaktır.

Amerikaya 18,800,000 buşel buğday ihraç edilebileceği umulmaktadır.

İNGİLTERE:

Hükümet 15 sanayi grubunun tröstleştirilmesini düşünüyor.

İNGİLİZ HİNDİSTANI

1934 yılı pamuk ekim sahası geçen yıldan % 3 fazlasıla 20,4 milyon akradı,

İSVEÇ:

İlkteşrin ayı içinde 128,6 milyon kuron değerinde ithalat ve 114,7 milyon kuron değerinde ihracat yapmıştır.

İTALYA

Yün ipliğinin memlekete sokulması yasak edilmiştir.

LEHİSTAN

Eylûl içinde Almanya'ya 9,2 milyon Zl. değerinde ihracat yapmış ve 11 milyon Zl. değerinde mal almıştır.

LETONYA

Bu yılki şeker istihsal mıktarı 50.000 tondur.

MACARİSTAN

Macaristana yün sokulmasını yasak eden kararname kaldırılmıştır.

Bu yılın ilk on ayında Almanyaya olan ihracatı, geçen yılın aynı devresine göre 65,1 milyon Pengöden 33,4 milyon Pengöye düşmür, ithalatı ise 50,28 milyon Pengöden 51 8 milyon Pengöye çıkmıştır.

SOVYET RUSYA

Pamuk rekoltesi istihsal korumlarının iyi çalışmamasından eksiktir: Son teşrinin 10 na kadar, umulan istihsalin ancak % 63,7 si alınabilmiştir.

Ağustosta ihracat fazlası 9,9 milyon rubledir.

YUNANİSTAN

Yunanistan Rusyaya 2 milyon kilo tütün satacaktır.

ELHAMRA İ. M. Kütüphane Sineması

Çok değerli iki filmi toplıyan büyük bir program takdim ediyor :

1- Siberya Mahkûmları

Büyük Rus edibi TOLSTOI'un (BASÜBADELMEVT) isimli ölmez eserinden Fransızca olarak filme alınmıştır.

Temsil edenler :

LUPE VELEZ ve JOHN BOLES

2 - Canlı Getir

H ndistan ormanlarında, vahşî hayvanları diri olarak avlıyan meşhur kaplan avcısı FRANCK BUCK'un meraklı sergüzeştleri.

İlâveten : PATHE JURNAL No. 8

Bu Haftaya Mahsus Seans Saatları

Siberya Mahkûmları 16,30 — 19,15 ve 22 | Canlı Getir 15 — 17,45 ve 20,30

Perşembe günü 13 te, Cuma günü 11,30 da başlar

ŞEHİR HABERLERI

Valimiz

Bugün Gidiyor Fuat Vekâlet Edecek

Vali muavini Fuat

Vali general Kâzım Dirik vilâyetin bazı mühim işleri etrafında Ankarada büyüklerimizle temas etmek üzere hugün Afyon yoluyla Ankaraya gidecektir.

Vali Kâzım Dirik'e vali muavini Fuat Yurttaş vekâlet edecektir.

Yeni Tarifeler

Bakanlıktan Buyruk Geldi

Nafia Bakanlığı tarafından vilâyete gönderilen bir tezkerede kentimiz elektrik ve tramvay şirketinin 935 yılı birinci altı aylık elektrik satışını berketmek için şirket komiser vekili İlminin başkanlığında belediye ve şirketten seçilecek üzeden mürekkep bir komisyon kurulması öz görülerek komiserlik yolile şirkete yazılmış olduğu bildirilmiş ve belediyenin de haberdar edilmesi istenmiştir.

Bekçilere

Fotoğraflı Hüviyet Vesikaları Veriliyor

Kır bekçilerine, bazı ahvalde hüviyetlerini ispat edebilmeleri için dünden itibaren jandarma bölük kumandanlığınca fotoğraflı hüviyet verekaları verilmeye başlanmıştır.Bekçiler bölük kumandalığına davet olunarak vesikaları verilmektedir.

Foça'da

İki mezar Bulundu

Foça civarında Firavun tepesinde kıymetli mücevherat bulunması üzerinde yapılan hafriyatta iki kıymetli mezar daha bulunmuştur. Müze müdürü Bay Selâhettin Kantar oğlu tarafından Maarif Bakanlığına bu hususta bir rapor gönderilecektir.

Yeni Sitajiyerler

Edirne mahkeme sitajiyerlerinden Fahri, İzmit mahkeme sitajiyerlerinden Necmettin, İzmir mahkemelerinde çalışmak üzere müddeiumumilik emrine verilmişlerdi.

Maarifte

Yeni Tayinler

İzmir karataş orta mektep tarih ve coğrafya muallimi Nurhayat'ın ders saatleri ve aylığı arttırılmıştır. Kız lisesi sitajiyerlerinden Nurhayat staj müddetini bitirmiş ve muallimliğe terfi ettirilmiştir.

İzmir orta mektep riyaziye muallimi Nedim Edirne orta mektep riyaziye muallimligine tayin edilmiştir.

Maaşlar Veriliyor

Mütekait, eytam maaşları dünden itibaren verilmeğe başlanmıştır.

Otobüscüler Birliği Yeniden Canlandırıldı

Bu Münasebetle Dün Akşam Izmirpalasta Bir Ziyafet Verildi

Bir müddettenberi çalışmasını bırakmış olan otobüscüler birliği Cumhuriyet Halk Fırkası vilâyet idare heyeti reisi Bay Avni Doğanın tavsiyelerile yniden ihya edilmiştir. Otobüscüler birlik etrafında toplanma kararını vermişler ve bunu noter vasıtasile tesçil ettirmişlerdir.

Bu münasebetle dün akşam İzmirpalas salonlarında bir ziyafet verilmiştir.

Ziyafette vali general Kâzım Dirik, C.H. F. reisi Bay Avni Doğan, Bay Behcet Uz ile Buca, Burnova belediye reisleri gazeteciler, işçi birlikleri umumî kâtibi ve birlik reisi doktor Bay İsmail Berak ve diğer otobüs sahipleri hazır bulunmuşlardır. ziyafet esnasında birlik reisi Bay İsmail Berak bir nutuk irat ederek demiştir ki:

İzmirimizin önlü başları,

Bir yıl durakladıktan sonra Bay Avni Doğanın yordamile ve onun dileğile birliğimiz yeni baştan kuruldu. İzmirdeki otobüs varlığının 200 bin lira tutarı noterde bir araya toplandı. Bu varlığın yaşama ve büyümesi için büyüklerimizin imecesinin esirgenmiyeceğine güvenerek yakında varlığın artımile bir kooperatif kurmak öcül parça, motor, benzin, lâstik işlerimizi kendi elimizle yapacak ve dış memleketlere giden paramızdan bir bölümünü daha memlekete bırakmıya savaşacağız.

Bu suretle ulusal ökonomi savaşında törünün ökonomi siyasasına uyacağız. Bu işlerimizi berkitmek için Valimiz General Kâzım Diriğin ve yoksulluk içinde varlıklar yaratan Kent başkanı yılmaz Behcet uz'un bö.ünmez yardımlarına sığınıyoruz.Büyük Atatürkün sağlığına kadehimi kaldırıyorum.

Bu nutka vali General Kâzım Dirik cevap vermiş ülkenin ulusal ökonomik savaşında büyük serpilmeler elde ettiğini kıvançlı sevincine her yönden ilerileme gösteren diğer emekçilerin omuz omuza yürümesinin göğüs kabarttığını söylemiş ve otobüscüler birliğinin tuttuğu yolda ilerilemesini ve iyi bitimlere varmasını dilemiştir.

Ziyafet çok yakın bir arkadaşlık havası içinde sona ermiştir,

Üzüm

2 Kuruş Yükseldi

İnhisarlar idaresi tarafından borsada üzüm mübayaasına başlanmış olması üzüm piyasasında mahsüs derecede bir faaliyet doğurmuş ve dört gün içinde her cins numaradaki üzümlerde iki kuruş kadar bir yükseliş kaydedilmiştir.

Bornovada

Fırka Binası Yaptırılacak

Bornovada Cumhuriyet Halk Fırkası için güzel bir bina inşası kararlaştırılmıştır. Bu binaya lâzım olan arsa şehrin güzel bir yerinde seçilmiş ve dün istimlâk muamelesi ikmal edilmiştir.

Rakıcılar

Dün Toplandılar

İzmirdeki rakı yapan müesseselerle satıcıları dün Zeybek Kaptan, Sarıyer rakılarını yapan Bay Salihin imalâthanesinde toplanarak hayır cemiyetine lâzımgelen yardımı yapmak için görüşmüşlerdir.

Mahalle İsimleri

Mahalle ve sokak isimlerile umumî meyanda ait isimlerin ve hususî ticarethane ve mağazaların tabela ve unvanlarının yeni emre göre sür'atle tahsihi ve Türkçeleştirilmesi icap edenlere bildirilmiştir.

Yamurtalar

Kalderun firması tarafından geçenlerde Maltaya ihraç edilmesi mukarrer 55 sandık muhtelif cins yumurtanın Türkofis memurları tarafından yapılan muayene neticesinde nizamname ahkâmına mugayir olarak tasnif edilmiş olduğundan ihracına müsaade edilmemişti.

Dün yapılan ikinci muayenede tasnif nizamnameye uygun görüldüğündcn ihracına izin verilmiştir.

Ihracat

Teşrin Sununa Kadar Yekûnler

İkinçi Teşrin ayı sonuna kadar mühtelif ecnebi memleketler limanlarına 29,621,200 kilo ..üm ihraç edimiştir.

Geçen sene aynı tarihte yapılan ihracat 32,641,100 kilo idi.

Bu seneki mahsulden en fazla çeken memleketler Almanya İngiltere ve İtalyadır. Bu sene ton itibarile ihracat keçen seneden noksan ise de kıymet itibarile daha yüksektir.

Mevsim başlangıcından ikinci Teşrin sonuna kadar limanımızdan yapılan incir ihracatı da 23,344,400 kilodur.

En çok alanlar Almanya, İngiltere, Fransa, Amerika ve İtalyadır.

Geçen sene aynı tarihteki ihracat mıktarı 22,633,500 kilo idi.

Bir Kaza

Halkapınar iplik fabrikası müstahdemınıkden bay Ahmet parmaklarınını makineye kaptırarak yaralanmıştır.

Ingiliz Sefiri

Şehrimize Geliyor

İngilterenin Ankara sefirinin ayın 11 inci günü şehrimize geleceği haber alınmıştır.

Karşıyakada LÜKS Sinemasında

Raşit Rıza Temsil Heyeti

Velinin Çocuğu

Komedi 3 Perde

Nakleden: İ. Galip

Veda Temsili

Küçük Haberler:

Şüpheli Hayvanlar

İkinci teşrin ayında son 15 günde İzmir merkezinde 561 beyğir ruam muayenesinden geçirilmiştir. Şüpheli görülen 47 hayvandan sekizi öldürülmüş 26 sı sağlam çıkmıştır. Diğerleri tecrithanede bulundurulmaktadır.

Menemen Fidanlığı

Menemendeki bağ ve meyva fidanlığı busene bütün Menemen köylerinde fazla ağaç dikileceğinden zenginleştirilecektir.

Bunun için İzmirden birçok fidanlar istenmiştir.

Fidanlık İstediler

Seyhan ziraat müdürlüğü İzmir mıntakasından armut, elma, erik, kaysı, şeftali ve badem fidanları istemiştir. İzmir ziraat müdürlüğü tarafından bu fidanlar tedarik edilerek Seyhana gönderilecektir.

Ziyaret

Şehrimiz İngiliz general Konsolosu dün öğleden evel vilâyete gelerek vali General Kâzım Dirik ile vali muavini Bay Fuat yurttaşı ziyaret etmiştir.

Hususî Muhasebeler

Hususî muhasebeye bağlı dairelerin tuttukları ayniyat hesaplarının derhal vilâyet daimî encümenine verilmesi vilâyetçe istenmiştir.

Bu cetveller tetkik edildikten sonra umvmî meçlis toplantısına verilecektir.

Hesap kat'î cetvelleerinin de bu ayın on beşine kadar behemehal vilâyete verilmesi istenmiştir.

Poliste Soy Adları Kullanılıyor

Emniyet müdürü Bay Feyzi Akkor tarafından Polis âmir ve memurlarına yapılan bir tamimde soy adlarını kullanmaları istenmiş ve dünden itibaren polis âmir ve memurları yeni adları ile imza etmeğe ve birbirlerini bu adlarla çağırmağa başlamışlardır.

§ Bornovada mütekait Ali Rıza, oğulları hükûmet Posta ve Telgraf müdürü Abdi, Bornova Pesta ve Telgraf müdürü Müfit, İzmir Posta havale memuru Kemal Behem soy adını almışlardır.

Domuz Mücadelesi

Domuz mücadelesinde kullanılmak üzere Ziraat Bakanlığı tarafından Tire, Ödemiş, Bergama, Urla ve Kemalpaşa kazalurına ellişer lira havale gönderilmiştir.

Memlektlerine Döndüler

Şehrimizde bulunmakta olan Manisa tapu müdürü Rahmi Balaban, tayyare cemiyeti muhasebecisi Riza Ak Alp Manisaya dönmüşlerdir.

İncir Kurdu

Önümüzdeki sene İncir mıntakalarında İncir kurdu mücadelesine bütün müstahsiller iştirak ettirilecektir. Bunun için şimdiden kerevetler yaptırmağa başlanmıştır.

Iki Köy Birleştirildi

Kara burun kazasına bağlı Hacılar ve Tekye köylerinin Çatal kaya ila birleştirilmesinin Dahiliye Bakanlığınca kabul edildiği vilâyete bildirilmiştir.

Kız Kardeşini Döğdü

İkinci Kordonda hemşiresi Zeynebi döğerek kendisine biçak çeken Mustafa oğlu Süleyman zabıtaca yakalanmıştır.

Sarhoş Naraları

Kemeraltında Kaymakam Bay Nihat caddesinde İzmirli Ahmet oğlu Hasan ile İsmail oğlu Mehmet sarhoş olarak bağırıp çağırdıklarından tutulmuşlardır.

Kumarbazlar

Peştemalcılarda Derviş oğlu hanında Pirlepeli İlyas oğlu Demir ve Mehmet oğlu Etem zarla kumar oynarlarken yakalanmışlardır.

ZINDAN GÜNEŞİ

Ulusal Roman

Yazan: ebia Bilgin

— 5 —

Sen Doktor Olacağına Müstantik Olmalı İdin İvrem..

— Bak orasını unuttum, kenimi tanıtmakta geciktim:

— Dostunuz, kardeşiniz doktor İvrem...

Bu uzun süren tahsil özümü değiştirdi sanma.. Ben yine bildiğim kızım. Bağsız yaşamanın zevkini kendi başıma ve kollarıma dayanarak bulacağım, derdim. Zorluk Üniversiteye girmekte değil, asıl oradan çıktıktan sonra başlıyor.

Simdi işe girişmenin ağırlıklıkları var.. güçlükleri yenmek var.. İstaj, tetkik ve araştırmalarla çalışmak daima uğraşmak var..

İzmir'de daktor (B...) beni çağırıyor. Onunla birlik çalışmamı yazıvor. Daha cevap vermedim. Önce seni görmek, Torgayın karısı sanarak onunla da görüşmek ve resminizi çıkartmak istiyordum.

Hepsi bu kadar.. Şimdi yine sana gelelim, meraktan çatlıyacağım. Şimdi beni düğüne çağırmamanın sebebini anlıyorum.. Ve galiba doktorluğumun birinci adımına senin gerçek özünü avuçlarımda yoğurarak başlıyacağım.

Torgaydan ayrılarak Oğuzla biranda evlenmek bana kırılan bir gururun parçalarını gösteriyor.. Dur!. Hiç boş yere kandırayım deme.. Bu ayrılışta çevrilen fırıldaklar gözlerimde dönüyor. Hem dediğin gibi Aybar buraya kadar uzanmış, gönül avcılığını senin gönül kırıklarınla yapmağı kurmuşsa !..

Ülgen istemiyerek gülümsedi :

— Sen doktor olacağına sorgucu olmalıydın. İşte artık bir şey gizlemiyeceğim. Sevgili doktorum ilâçların bana kâr etmese de acılarımı paylaşan, derdimi anlayan bir kardeşsin bilirim. Uzun yıllar bir arada kaynaştık. Duygularımı öyle bir terazi ile darttın ki bugün yıllarca inandığın bu ölçünün çürüklüğünü görmek seni de şaşırtıyor! Ben bile değişen itiyatlarımla, düşünmeden atıldığım bu çıkmaz yolda kendi kendimi anlamıyorum.!

Yüksek, şık, salon hayatlarının etiketlerine, her erkeğin her kadın önünde, (hele genç güzel olursa) takındığı soysal yaşayış kurallarına (usullerine) o kadar tapan o etiketlerin canlı bir modeli olan ben işte bugün bütün bunlnra baş bile çevirmiyen, vaktini işinin, emekçilerin baş ucunda, toprağının bitiksine veren bir iş adamının karısıyım!.

İstediklerimizle olmazsa, istemediklerimizle bizi uyuşmağa zorlıyan acunun buda bir komedisi degil midir?

Doktor hastasının nöbetlerini görmek ve nasıl geçiştirdiğini anlamak istiyordu.

Ülgenin ellerini tuttu:

— Eğer bu oyunun bir oyuncusu da sen olmasaydın bu perde önünde pek durmaz geçer giderdim. Gitmiyorum,çünki zor ile oynanılan oyunlar yorucu ve çok kerre de insanı düşündürücüdür. Seni bakmak, kocanı tanımak istiyorum burada kalacağım..

— Kal . . . Fakat önce sana iç yüzümüzü de bir az açayım.Dinle..Biz Kendi kendimize sessiz, saatler geçiren iki yabancıyız.. Pek az konuşur veya hiç konuşmadan odalarımıza çekildiğimiz olur.

Yabancıların yanında, hatta annemin önünde bile hiç şaşmıyan rolümüzün en mutlu iki aktörüyüz..

İvrem:

— Zavallı! Ülgen dedi.

— Yok, yalvarırım yanlış anlama.. Kocam beni çıldırasıya severek aldı. Hiç beklemediği bir anda uzattığım elimi ne büyük umgularla tuttu bilsen!..

— O halde?..

— Fakat ben, Hiç bir vakıt karşılık göstermiyeceğim bu aşkı gururuma siper etmek çılgınlığını yaptım. Başka birşey düşünmedim. İvren, işte bugün bu dönülmez yolda kıvranarak...

Durdu, kızardı kısık bir sesle söyledi:

— Genç kızlık maskesi üstünde bir kadınlık rolü yapmak çok güç diyorum!..

— Nasıl seni sevdiğini bildiğin halde...

Zavallı oğuz!..

— Neme lâzım,ben de Torgayı seviyordum, aşkımı çiğneyip geçen erkeçin egoistliğine karşı kadın olmak bir suç mu yoksa... Neden seven, ve sevildiğine inanan genç bir kız mevkiine, bilgisine, öz soy benliğine, bütün bilgisine hiç saygı gözetmiyen bir erkeğin bakımından bırakılmak ve aranılmamak acısile ezilsin. Gururu benliği parçalansın? Söyle niçin?

Dr. İvrem gözlerini hastasından ayırmıyarak bu gizli mikropların salgın oluşuna acıdı ve;

— Ülgen, dedi, niçin gururumuz kırılsın diyorsun. Öyle mi?.

Acaba bir gururun korunması, bütün bir ömür yükünü kalp ağrılarile yüklenmeğe değer mi? Toplu ve birleşik dertlerin bütün çözülmiyen düğümlerini burada araştırmalı.. Ve dediğin gibi "kadın olmak suç değil amma kadın olmak pek güç„ demelidir... Bir erkek tarafından bırakılan bir genç kızla, bir kadın tarafından reddedilen bir koca arasında çok aykırı bir gidiş ve anlayış vardır. İşte asıl burada kadın olmanın güçlüğü duyulur yavrum..

Tabiat kanunlarile birleşmiş, cemiyet kanunlarile ayrılmış bir sınırın önünde, daima ölçüyü şaşırmamak istedikçe, boğulacak boğulmamak istedikçe çırpınacak, inliyecek, ezileceksin!. İçinin acısına renk vermemek için dudaklar o yalancı gülüşle bükülürken buna bir avutma diyebilir misin?..

Genç kadın içini çekti:

— Teselli mi, yoksa kendi kendimi aldatmak mı bilmiyoyrum. Dedim ya bu zencire bilek uzatırken muhakeme yürütmekten çok uzaktım...

Şimdi ikisi de susmuştu. İvrem, Ülgen'in koyu lâcivert gözlerine bir radyo aktvite özü araştırır gibi uzunuzun baktı. Dudakları arasında:

— Hayat çok uzun.. Sen daha pek gençsin?.. Dedi..

* * *

Oğuz vapurdan çıktı. Köprüyü çabuk çabuk geçti.Mayısın parlak, ılık güneşli bir günü idi. Otomobile binmedi, tramvaya binmedi. Yürümek istiyordu..

Eminönünde sabahın ayakkalabalığı, başlamıştı. Tramvayların çanları susmıyor, durak yerleri gelenler, bekleyenlerle taşıyor, Otomobiller, Otmobüsler, kornelerini kızgın, ejderler gibi ulus arasında homurdaya homurdaya öttürüyorlardı. Arabacılar, hayvanlarını kırbaçlıyarak sağa, sola koşturuyorlardı. Hepsine binen, hepsinden inen, hepsini bekleyenler vardı...

Oğuz yürüyenlere karışmış görmeden geçiyor, vitrinler önündeki güzel, şık hanımlar birer hayal gibi değişiyorlardı.

— Sonu var —

Gözünüzle Gördüğünüz Halde

inanmıyacağınız bir filim

Görünmiyen Adam

Bunu kaçırma.. Mutlaka gör.. Fakat: Sakın bugün gitme çünki cumaları LALE sabah on birde kişeyi kapıyor

Rahatını seven hafta arası buyursun..

Proğram

1. Foks En Son Dünya Haberleri
2. Görünmiyen Adam 12 Kısım
3. Kadınlar Ne Isterler 10 kısım

Bunların hepsi buğün LALE Sinemasında

SON TELGRAF HABERLERI

Türk - Alman Kliringi

Ankara Alman Elçisi Rosemberg Ve M. Rafle Görüşmeler Oldu

Ankara 5 (A.A) — Alman sefiri M. Fon Rosemberg cenapları beraberliğinde sefaret müsteşarı M. Fabrioyus ye Berlinden gelmiş bulunan Berlin hariciye nezareti müdürlerinden M. Raff bulunduğu halde, dün ökonomi bakanı Celâl Bayarı ziyaret etmiş ve hariciye bakanlığından ticaret işleri umum müdürü Bedi Arbel de hazır bulunmuştur. Geç vakta kadar süren müzakere lerin 24 Eylül 1934 tarihli Alman dövis kararnamesinin dogurdugu vaziyetle alâkadardır. İki taraf mevcut Türk-Alman kliring itilâfnamesi hüküm ve icaplarının tamamen mahfuz kalacağı noktasını teyit ederek dostane ayrılmışlardır.

M. Raf bugün Berline dönmek üzere şehrimizden ayrılmıştır.

Almanyanın Ankara Büyük Elçisi M. Rosemberg

Almanya

Silâhlarını Çok Arttırmıştır

Paris 6 (A.A) — Meclis maliye komisyonu harbiye bakanlığının fevkalâde ihtiyaçları için istenen 800 milyon franklık tahsisatı onaylamıştır.

Paris, 6 (A.A) — Harbiye bakanı General Moren meclis ordu komisyonundaki bildiriminde demiştir ki:

Mareşnl Patenin geçen Temmuzdaki bildirimindenberi Almanya silâhlarını o derecede arttırmıştır ki Fransanın şimdi aşağı bir halde kalmamak için yeni tedbirler düşünmesi gerektir.

Tüük İli

Bülteninin Sekiz Ve Dokuzuncu Sayıları

Ankara 5 (A.AI — T.D.T. C. Umumî kâtipliğinden:

Türkdili bülteninin 8-9 sayıları bir arada olarak çıkmıştır. Bu sayıda ikinci Türkdili kurultayının toplantılarında geçenlerde basılmıştır. Altı gün süren kurultayda okunan söylevler (raporlar) konuşulan sözler bu sayıda toplanmaktadır. Bunlardan başka yeni umumî merkez heyetinin ilk çalışmaları yeni folklör derlemesi için gönderilen proğramlar yeni taramaların yollarını gösterir. Yazılarla örnekler tarama dergisinin ulaması için yapılan proğramda bu sayıda yer bulmuştur. 12 formayı aşan bu basım iki sayı bir arada olarak sayılmıştır. Dağıtma yeri İstanbulda Türk kıtapçılık limitet şirketidir. Her kitap onda bulunur. İki sayı bir arada olduğundan bu basımın değeri altmış kuruştur. Abone olmak isteyenler on sayı için üç lira göndererek abone yabılabilirler. Gelecek sayıda bitecek abonelerini yenilemek isteyenler eskiden abone olduklarını bildirerek Türk kitapçılık şirketine yazarlarsa aboneleri yenilenecektir.

Urfa Ulus Evinde

Urfa, 5 (A.A) — Urfa halkevinde çok sıcak bir kaynaşma vardır. Hemen her gece bir konferans ve musiki müsameresi verilmektededir.

Şakoda Barış Ve Düzenin Kurulması Için

Uluslar Derneğinin Davetine Amerikanın Cevabı Bilinmiyor

Vaşngyon 5 (A.A) — Şakoda barış ve düzenin yeniden kurulması çalışmalarına girmesi için uluslar derneği tarafından Amerikaya yapılmış olan davete Amerikanın vermiş olduğu karşılığın aslı henüz bilinmiyor. Cenubî Amerikanın diploması mahafiline göre Amerika, Buenos Aires te toplanacak olan dört devlet konferansına iştirâk etmeğı düşünmektedir, Arjantin, Peru Urugvay ve intimal Brezilya bu konferansa gideceklerdir. Konferansa gideceh devletlerin hepsinin Amerikalı olması keyfiyeti Birleşik Amerikanın Amerika birliği tezine riayet manasına geldiği gibi bu devletlerden dörnünün uluslar derneği üyesi olmaları da bu bu konferansta adı geçen dernekler bir nevi çalışma beraberliği mahiyeti vermektedır.

M. Vele cenubî Amerikall diplomatlarla yapmış olduğu görüsmeler sırasında, Amerikanın uluslar derneğinin istişarı komisyonuna girmiyeceği, çünki böyle bir girişin Amerikayı bir manda deruhte etmek ve ya yapılacak her hangi fili icraata iştirâk eylemek mecburiyetinde bırakacağını söylemiştir.

M. Vels ayni zamanda Amerikanın bitaraflar komisyonuna ve Bunnos Aires koeferansına gitmesinin Amerika için güçe baş vurmakla yerine getirilecek bir taahhüdü istilzam edemiyeceğini ehemmiyetle kaydetmiştir. Brezilyanın da birleşik Amerikanın güttüğü yola benzer bir yol gütmesi hranı vardır. Her iki memleket de müstakil surette ğarekette serbest kalmak ve iki savaşçı taraf ile münasebet ve ticaretlerine devam etmek arzusundadırlar.

M. Vels ile Paraguay elçisi arasındaki görüşmeye büyük bir ehemmiyet verilmektedir. Elçi bu görüşmeden sonra Assompsiona bir tel yazısı göndermiştir.

Bu Istifalar Niçin

Atinada Dolaşan Garip Bir Rivayet Hayretle Karşılandı

İstanbul, 6 (Hususî) — Yunan Hariciye bakanı M. Maksimosla Türk - Yunan dostluk cemiyetleri reislerinin istifa ettikleri şayiaları Atinadan bildiriliyor. Bu şayia, burada derin hayretle karşılanmıştır.

İmamlar

Kıyafetlerini Değiştiriyorlar

Samsun, 6 (A.A) — Havza kaza sında ve köylerinde bütün imam ve hatipler kıyafet kanununa göre elbise giymeğe başlamışlardır.

Samsun, 6 (A.A) — Samsun vilâyetine bağlı bir nahiye iken birkaç ay önce kaza olan Kavakta resmî kurumlar tamamlanmaktadır. Hükûmet konağı için 2500 liraya büyük bir ev satın alınmıştır.

Bay Celâl Muğlada

Muğla, 6 (A.A) — İstatistik genel müdürü Bay Celâl bugün yapılacak olan nüfus deneme sayımı için şehrimizden Marmarise gitmiştir.

İtizar

Yazımızın çokluğundan (Casuslak Hayatım) tefrikamız bugün dercedilememiştir.

Saylav

Seçimi Hazırlıkları

Ereyli, 5 (A.A) — Saylav seçimi ıçin balediye tarafından yapılmakta olan hazırlıklar bitmiş, geçen dört sene içinde civar kazalara verilmiş olan dokuz köyün ayrılmış olmasına rağmen 4000 nüfus fazla tahakkuk etmiştir.

Mersinde Türkofis

Mersin, 6 (A.A) — Türkofisin Mersin şubesi açıldı. Ofisin müdür ve memurları Ankaradan gelerek işe başlamişlardır. Sayılı müracaat iskelelerinden birisi olan Mersinde Türkofisin açılması sevinçle karşılanmıştır.

Mersinde Saylav Seçimi Hazırlığı

Mersin, 6 (A.A) — Vilâyetimizde saylav seçimi için hazırlıklar bitti. Yapılan yoklamaya göre 104,126 erkek nüfus olduğu ve nüfus sayısının geçen seçimden sonra mühim miktarda arttığı anlaşılmıştır.

TAYYARE SİNEMASI

TELEFON 3151 BUGÜN TELEFON 3151

Yakın tarihin en mühim bir faciası, senenin en büyük bir filmi

Raspotin Ve Çariça

JOHN, ETEL, LIONEL BARRYMORE kardeşler tarafından temsil edilen bir şaheserdir Ayrıca FOX Dünya Havadisleri

Öüümüzdeki Hafta

BITMEMIŞ SENFONI

Bir seneyi tecavüz Paris sinemalarında gösterilen dünyanın en büyük filmi

Filimde Viyana Filarmonik orkestrası Sığan orkestrası Viyana operası korusu Viyana çocuklar korusu taganni ederler.

SEANS SAATLARI Hergün 15 — 17 — 19 — 21,15 Perşembe 13 — 15 — 17

Talebe seansları Cuma 13 ilâve seansı Pazartesi ve salı (H A L K) günleridir

Fırsat Beklemek Siyasası

Amerikada Gerçekten Hükümdar Efkârı umumiyedir. Teşkilâtı Yaptıran Odur..

New York Times yazıyor.

Cümhur Reisi Mister Roosevelt'in bankacılara hitaben irat ettiği nutuk, Amerikanın garptaki taraftarlarının hiddetini mucib olmuştur. Bunları asıl kızdıran cihet, Reisicümhurun birkaç haftadanberi tanınmış bangerlerle istişarede olduğunu beyan etmesidir. Acaba bir sene evvel bu hilekâr para sarraflarını mabetten atacağını söyleyen bu adammı idi? Acaba şimdi kendisi zamanamı uyuyor. Vaktile ona esaslı vc değişmez kanaatlar taşıyan ve önüne ne türlü mani çıkarsa çıksın daima hedefine doğru yol alan bir Cumhurreisi olmağı öğretmişlerdi. Bugün, onun bir firsatçıdan başka bir şey olmadığı şüphesi, hatta korkusu besleniyor. İşte garp taraflarındaki eyaletlerden alınan intibalar bu şekildedir.

Bu şüphe ve tereddüt içinde hoşnutsuzluk gösterenlere sormak isteriz: Acaba bir dereceye kadar fırsatçı olmıyan bir devlet reisi görmüşlermidir. Esasen bu kelimenin manası bu limana, yani emniyete girmek üzere fırsat beklenen adam demektir. Lord Cromer usta bir diplomatı, dalgalı bir havada sahile varabilmek için rüzgâr ve denizin müsait bir zamanını bekleyen bir kayıkçıya benzetmiştir, Halk işlerini çeviren adamlar daima uygun bir fırsat kendini gösterinceye kadar sabretmek mecburiyetini duymuşlardı.

Abraham Lincoln en büyük fırsatçılardan biri idi. Ekseriya plânlarını tehir eder veyahut değiştirirdi. Meselâ hürriyet ilânını, ittihat zaferinden sonra, halkın seve seve kabul edeceği bir zamana kadar tehir etmişti. Bu yolda bir çok askerî misaller de sayılabilir.

Wellington İspanyada Marmont'ın karşısında dört gün beklemişti. Nihayet Fransız kumandanının yanlış bir manavrasını yakaladı ve tarihe geçtiği şekilde 40 bin kişilik bir orduyu 40 dakikada yendi.

Mister Roosvelt'e gelince, mumaileyh halkın ihtiyaçlarına daha uygun bir şekilde hizmet edebilmek için projelerinden ve ajanlarından bazılarını tashih etmek lüzumunu hissetmiştir. N.R.A. nın yeniden kuruluşuna devam ediliyor.

Maamafih son alacağı şekil henüz takarrür etmiş değildir. Yalnız geçen sene Amerikan sanayii içinde dört nalla giden N.R.A. atının bu sene başka bir renkte olacağı muhakkaktır. Bundan başka Cümhurreisinin geçen sene memleketi kendi kendini idare edebilecek bir vaziyete sokmak ve aşırı bir nasyonalizme doğru yürümek arzusuna mukabil bu sene daha ziyade uluslararası arzular beslediği görülüyor. Bütün bunlar Mister Roosvelt'in zaman ihtiyaçlarını iyi görebilen bir adam olduğuna delildir. Bu hareketi için devlet reisimize kabahat bulmamalıyız. Onun etrafını Yoklıyarak harekete geçtiğini gören memleket. onu iş başına getirdiği için nedamet etmemelidir.

Lord Bryce Birleşik Amerikanın hakikî hükümdarının efkârıumumiye olduğunu söylemiştir.

Efkârıumumiyenin yardımiyle halk teşkilât sahibi olur ve değişikliklere hazır bulunursa muvaffakiyet elde edilemiyecek hiç bir iş yoktur. Bu tedbirler alınmazsa en büyük gavretler bile muvaffakiyetsizliğe mahkûmdur. Şimdiye kadar gelip geçen Cumhur Reislerimizin tatbik ettikleri usul çok taşkın bir siyaset ilân ettikten sonra ilerileyebilmek için halk hisiyatının heyecana gelmesini beklemektedir. Diğer taraftan en büyük icraatçılarımız en doğru buldukları projeleri, efkârı umumiyenin itirazlarına yol açmış olduğu için terk etmek mecburiyetinde kalmışlardır.

Bugün Mister Roosevelt'in sağa veyahut sola dönmesi mevzuubahs değildir. Bu, ona tatbik edilemiyecek kadar fazla doktrinli bir standdarttır. Asıl mesele elindeki delillerin bazı siyasaları yeniden mütalaa etmesini ve eski plânlarını yeniden tanzim etmesini garanti edip etmiyeceğidir. Eğer bu husus onun fırsatçılığına yol açıyorsa, onun hakkında bir devlet adamı olarak verilecek nihaî hükümde bunun hiçbir dahli olamaz. Fırsatçı ile Fanatikten birini intihap etmek lâzımgelirse, etraflı malûmat sahibi ve aklı başında vatandaşların bunlardan birincisini tercih edeceklerinde hiç şüphe yoktur.

Vergi Karneleri

Zayi Olursa Ne Yapılacak?

Rühsat tezkeresile vergi karnelerini zayi edenlere yeniden tezkere ve karnelerinin ne suretle verileceği hakkında Maliye bakanlığından vilâyete aşağıdaki tamim gönderilmiştir.

2395 No lı kazanç vergisi kanununun 79 ve 80 inci maddeleri mucibince harcını vererek aldıkları rühsat teskeresini ve vergi karnelerini bilâhara zaip edenlere zayiinden tezkere ve karne verilip verilmiyeceği ve verilirse yeniden harç alınması lâzım gelip gelmiyeceği bazı mahallerden sorulmaktadır.

Kanunun 82 ve 84 üncü maddelerinde ruhsat tezkeresile vergi karnesinin muayyen harçlar mukabilinde verileceği ve 81 inci madde ve tezkerelerin bir ve karnelerin iki yıl için muteber olacağı yazılıdır.

Bu itibarla harcını vererek tezkerere ve karne alan bir mükellefin kanunen bir veya iki sene için ruhsat hakkını haiz addedilmesi icabedsceğine göre bunların gaip olması o hakkın iptalini veya geri alınmasını istilzam etmez. Binaenaleyh evvelce almış olduğu ruhsat tezkeresini veya vergi karnesini kaip edenlere mahallin en büvük malmemurunun müsaadesile zaiinden tezkere veya karne verilmesi ve bunlar için yeniden harç alınması muvafık görülmüştür.

Ancak tezkere veya karnesini kaip ettiğini iddia edenlerin istida ile müracaat etmeleri ve ibraz edecekleri evraki müspite veya yapılacak tetkikat üzerine evvelce filhakika tezkere veya karne aldıkları anlaşılırsa ödemiş oldukları harca ait makbuz tarih ve numarasının yeniden verilecek tezkere veya karnelere dercedilmesini ve kırmızı mürekkeple ve kalın kalemle bu tezkere ve karnelere (ikinci nüsha) kelimelerinin ilâvesi ve keyfiyetin ilk defa verilen tezkere dip koçanına ve istida zirine de işaret edilmesi lâzımdır. Bu dairede muamele ifası lüzumunun mülhakat malmemurlarına tebliği temenni olunur.

Soy Adı

Yeni Ad Alanlar

Emniyet müdür muavini Bay Süleyman Sırrı Furat, Cökey Zeki Utku, emniyet müdürlügü sicil memuru Şükrü Vardar, parmak izinde 112 Ali Riza Oktem, vilâyet daire müdürü Naci Coşkun, deniz merkezi birinci komseri Faik Aşkın, eski nufus baş kâtibi Avni Ülgen, eski iskân memurlarından Eşref Kizgın, Muharrem paşa zevcesi mütekait Zehra Güzeller, emniyet müdürlüğü birinci kısım üçüncü komseri Osman (Uzkaya) birinci kısım üçüncü komseri Galip (Akın) idari kısımda 120 numaralı Faik (Aga), Mehmet (Dalkara), 243 numaralı Kâzlm (Arı). 130 Kemal (Alkut),belediye zabıta baş amiri Ali Riza (Günay), belediye varidat mümeyyizi (Güney), belediye baş kâtibi Ali (Baş) İzmir ithalât kümrükü birinci muayene memarlarından Şevki ve biraderi Celâl (Atilla), sümerbank yerli malları İnmir mümessili Ahmet (Bakırcı), belediye ikinci mintaka memurlarından bir numarah Hüseyin (Güz), belediye dosya memuru Ekrem (Erdenş) soy adlarını almış'ardır.

HARİCI TELGRAF HABERLERİ

Sar Meselesinde Anlaşıldı

Plebisit Yapılırken Beş Bin Kişilik Bir Polis Kuvveti Asayişi Koruyacaktır

Cenevre, 6 (H. R) — Uluslar derneği konseyinin dünkü toplantısında söz alan Fransız hariciye bakanı M. Pierre Laval: "Fransanın gizli istekleri ve ülküleri olmadığını Alman umumî efkârı ile birlikte acun umumî efkârına ispat etmek için Sarda plebisit yapılırken düzeni korumak işini üzerine almış olan uluslar arası polisini desteklemek üzere Sara bir Fransız polis kuvveti göndermekten vaz geçiyoruz. „

M. Lavaldan sonra söz alan İngiliz Elçisi M. Eden Almanya ve Fransanın onaylamaları şartı ile İngilteranin Sara bir polis kuvveti göndermeğe anık olduğunu söyledi. Baron Aloisi İtalya adına, Litvinof Sovyetler adına, Benes Çekoslovakya adına M. Eden teklifini onayladılar. M. Benes'in teklifi üzerine Fransız delegasyonunun son teklifinden ilham alarak projeler anıklamağa üçler komitesi memur edildi.

Cenevre, 6 (H.R) — Küçük itilâf hariciye bakanları öğleden sonra toplanarak uzun uzadıya görüştüler. M. Laval beyanatında Fransanın Sar meselesinin hallini Uluslar derneğine terketmiş bulunması sayesinde bir anlaşma husul bulduğunu, bu anlaşmanın adalet, nizam ve sulh fikrinden ilham aldığını söyliyerek şunları ilâve etti:

"Sarda yapılacak plebisitte Sar halkı ister statükonun muhafazası lehinde bulunsun, ister Almanyaya avdeti istesin, Fransa her iki şıkta da halkın orzusuna muhalefet etmiyecektir.

Bütün mürahhaslar alınan neticeden memnundurlar. M. Eden, Litvinof, Benes ve Tevfik Rüştü Aras sözlerinde M. Lavalın noktai nazarına iştirak ettiler. Konseyin bugünkü toplantısında hiç bir sürpriz olmadı. Konseyde verilen karara göre Plebisit esnasında Sarda polis vazifesini görecek olan kuvvet İngiliz, İtalyan ve Holanda polisinden ibaret olacaktır. Bu kuvvet 5000 kişiye varacaktır. Sarın 800 bin nüfusu olduğu düşünülürsa 5000 kişilik nluslar arası polis kuvveti fazla görülemez. Almanya yarı resmî surette bu kararı onaylamış ise de resmî onaylama dakikadan dakikaya bekleniyor.

Cenevre, 6 (A.A) — M. Laval konsey konuşmaları hakkında şu bildirimde bulunmuştur:

Fransa lle Almanya arasında zorluk aranlarını bir tarafa atmış olan bu konuşmalar uluslar derneğinin hakikî rolünü teyit suretile barış davâsının faydasına olmuştur.

Londra, 6 (A.A) — İngilterenin Sarda uluslar arası bir zabita kuvvetine iştirak teklifini tefsir eden Daily Telgraf gazetesi İngiliz tavır ve hareketinin böyle birden bire değişmesinin hiç şüphesiz hayreti mucip olacak, fakat vakalar nazarı dikkate alınırsa bu tarzı hareket tehlikeli bir vaziyetin önüne geçmek için pek müessir çare olduğu görülecektir diyor' Bu gazete sonra şu sözleri ilâve ediyor:

Frensa ile Almanyayı bu işten uzak kalmağa ikna ettiği için Baron Aloisiyi tebrik etmelidir. İngiliz her muvafık fırsat düştükçe kollektif sisteme bağlılığını isbat etmeğe hazır bulunduğunu göstermiştir.

Londra, 6 (A.A) — Berlinden haber verildiğine göre Almanya hükûmeti Sar havzasında gelecek 13 ikinci kânunda icra edilecek reyiamdan önce o sırada ve hemen sonra asayişi muhafaza için uluslar arası bir zabıta kuvvetinin kullanılmasına engel olmamaktadır. İtalya ile İngiltere bu kuvvete iştiraki şartla kabul ettiklerindçn ve M. Laval her şeyden önce uluslar kurumu konseyinin orada asayişi muhafazadan mesul bulunduğunu ve Fransanın bu adı geçen palis kuvvetine iştirak etmediğini söylediğinden Londra mehafilinde bu teklif edilen tesviye tarzının uluslar kurumu konseyince kabulüne hemen muhakkak nazarile bakılıyor.

Kollektif Barış Sistemi

Uluslar Derneği Antlaşmasının 16 cı Maddesinin Tefsiri Meselesi Etrafında

Londra,6(A.A)—Lort Beatty dün akşam Londrada verdiği bir söylevde İngiltenin ihtiyaçlarına yeter kertede kravazör yapmamak suretile deniz konferansını ihmal ettiğinden ötürü kederlenmekte olduğunu söylemiştir.

Londra,6(A.A)—M.Baldvinson nutkunda bahsettiği kollektif bariş sistemi meselesiyle uluslar derneği antlaşmanın on altıncı maddesinin tevsiri meselesi dün lortlar kamarasında konuşulmuştur. Hükûmet namına karşılık veren Harbiye müsteşarı M. Steope demiştir ki:

Hükûmet kollektif barış sistemini bütün gücü ile korunmaktadır. Siyasamız bir tecerrüt veya müdahele siyasası değil fakat nufuşumuzu uluslar arasında en iyi anlaşma ve çıkan zorluklara müzakere ile halli için kullanmatan ibaret olan bif nüfuz siyasasıdır.

M. Baldvin nutkunda, kollektif barış sistemini en dar anlamında kullanmıştır. Bu sistem asla ceza vermez. Uluslar knrumu savaşa baş vuran uluscezalandırmak için değil savaşın önüne geçmek için kurulmuştur. Uluslar derneği veonun barış siyasası sistumi fikri şudur ki, her hagi bir ulus diğer bir ulusa karşı bir salâhiyet ve yahut ittihamda bulunduğu takdirde bunun uluslar derneği konseyine verilmesi ve orada şikâyet edilen ulus tatmin edilmek üzere açıkça kinsiz ve derin bir surette müzakeresidir. Bu suretle acun barışını koruyabiliriz. Hakiki kollektif barış sisteminden anladığımız ve Britanya hükûmetinin gütmekte olduğu siyaea budur.

LONDRA, 5 (A.A) — Mataudeita ile Sir Con Saymon yarın yarın deniz görüşmelerinin alacağı yeni şekiller hakkında konuşacaklardır. Zannediginden göre, Sir Saymon M. Matsude iradan Vaşingtan muahedesi Japonya tarafından feholunduktan sonro Londra görüsmeleri hakkındr fikrini söylemesini istiyecektir. Japonyanın muahadeyi feshettiğini hangi tarihte katı olerak bildireceği henüz belli degildir.

LONDRA, 6 (A.R) — İngiliz Hariciye bakanı Japon büyük elçisile görüşerek Japonyanın Vaşington antlaşmasını bozmasından ve bu emri vakiin uyandiracaği neticelerden bahsetmiştir.

Yeni Baş Müdür

Vazifesine Ve Teftişlerine Başladı

Vilâyetimiz posta ve telgraf başmüdürlüğüne naklen tayin edildiğini evvelce yazdığımız Ankara başmüdürü Bay Naim şehrimize gelerek vazifesine başlamıştır.

Dün sabah bütün posta ve telgraf mersûle, havale, paket şubelerini ve hükûmet posta ve telgraf merkezini teftiş eden Bay Naim makamında ziyaret eden yazğancılarımızdan birine İzmir gibi münenevver bir muhite tayininden dolayı sonderece memnun olduğunu ve İzmirdeki tetkik ve teftişlerini bitirdikten sonra mülhakat posta ve telgraf şubelerini teftişe çıkacağını söylemiştir.

Mahkemeye verildi

Servilimesçitte Refik namında bir şahsı tabanca kurşunile yaralavan İsmail mevkufan ağır ceza maukemesine verilmiştir.

Bir İhracat Firması

Memleketimizden Kuru Meyva Almak İstiyor

Hindistanda (Ghulmali G. Chagla Co. Bunder quarter, Moolji street, Karachi) firması portakal, incir gibi Türk kuru meyvelerini satmak arzusundadır. Bu firmadan ofise gelen mektupta, Hindistanın şimal garbisinde Akdeniz meyvelerine karşı büyük bir istek olduğunu ve Yafadan bu mıntakaya muntazam sevkiyat yapıldığını bildirmektedir. Bu nevi Türk mahsulleri için de istek uyandırılması imkân dahilinde olduğundan ismi yukarıda geçen firma Türk kuru meyve ihracatçıları ile münasebet tesis etmek istemektedir. Firma, icap ettiği takdirde Londra Bakanlarından referans gösterecegini de bildirmektedir. Alâkadarların firma ile temasa geçmeleri taysiye olunur.

Yazan: NIZAMETTIN NAZIF

— 49 —

Zavallı Güzel Kısrak.. Zavallı Vasilissa.. Aceba Sen Nerelerdesın? Bunu Düşünen Bile Kalmamıştı

Vasilissa kollarını gencin boynuna dolamış, kollariyle olgun kadının kalçalarını sıkan delikanlı başını dik başlı iki memenin arasında saklamıştı.

Beş arkadaştan bir an hiç ses çıkmadı. Leonla Nisefor sabit bakışlarla İrene yiyecek gibi bakarak bir an durdular.

İlk şaşkınlığı geçince İren azametli bağırdı:

= Fakat izinim olmadan nasıl girebiliyorsunuz buraya,.

— . . . .

— Efendiler... Size söyliyorum. Gecenin bu ilerlemiş saatında Vasilissanın dairesine gelmek teşrifata mugayir değil midir?

İşte bu sual! Niseforu coşturmuştu:

— Hangi teşrifattan bahsediyorsun behey kadın? - diye haykırdı - Eğer bir teşrifat mevzuubahs ise, buna herkesten evvel harekâtını uydurması lâzım gelen sensin!.

— Ben mi?

— Öyle ya, ne zannettin?. Bir hükümdarın karşısında bu lâübalilik ne cüret?

İren şaşkın şaşkın baka kalmıştı:

— Bir hükümdarın mı?

— Elbette..

— Bir hükümdar..

Güldü:

— Kah kah kah!. Fakat kimmiş bu hükümdar?

— Ben!..

Nisforun ağzından çıkan butek kelime hamamın kubbesinde gümlerken, İren sürekli kahkahalar savurarak ellerini bir birine vurdu:

— Hey! Kimse yokmu orada? Nöbetçi i i i i ?

Bu âmirane teazzüm maalesef cevapsız kalmıştı.

Vasilisa, rüya görmediğine emin olmak için gözlerini oğuşturarak Nisefora dikkatli dikkatli baktı:

— Siz.. Siz ha Nisefor? Siz.. Hükümdarsınız öylemi? Lâkin siz delirdiniz mi..

— Ya ben? Ben neyim?

— Sen mi?

Kahkaha nöbeti şimdi Nisefora gelmişti. Uzün ve sürekıi bir kahkahadan sonra gegriklerini tutarak dilini çıkardı.

— Sen de... Dedi — benim tebaamdan güzel bir kadınsın! Bunu anlıyamıyacak ne var.. Ve yalın palası elinde havuzun basamaklarına yanaştı.

— Artık Vasilisa iren tariha karıştı. Artık onun aşıklarına eşekler gibi artık taşıyacak Nisefor yok!. Niseforu millet imparatorluk tahtına yükseltti. Ordu, Bi ans tacını ona lâyık gördü. Sana gelince.. Şu anda bil ki, şu kos koca şehir pantokrator baş papasının kanile kirlenen ellerini bileklerinden koparmağa amade bulunmaktadır. İren azametinden zerre kaybetmemişti. Hırçın hırçın bağırdı:

Pantokratör baş babasının ıtili ben değilim...

Fakat buna kulak asan olmadı. Daha kim bilir ne söyliyecekti. Fakat bunada meydan verilmedi Nisefor bulunduğu yerden anî bir hareketle uzanarak güzel kadının bileklerine sarıldı. Havuzun içinde şaşkın şaşkın duran kadını çekti. Zorla sudan çıkardı. Beş adam, biran yutkunarak bakındılar.

Arnavut diye anılan muhafaza büyücek bir peştemal getirdi. İreni buna sararak Nisefer uzaklaştı.

Leon arkadaşlarına bir göz işareti verdi.

Dördü birden elbiselerle havuza daldılar.

Ne olduğundan bihaber, alık alik bakınan genç âşıkı omuzlarından basarak çökertile..

Kafasını zorla suyun içine sokarak boğdular.

Bütün bu işler sessis sedasız yapılmıştı. Hİç bir gürültü patırdı olmadı,.

Zavallı güzel kısrak... Zavallı Vasilissa.. Aceba sen nerelerdesin? Bunu düşünen bile kalmamıştı.

Havada gine o rüzgâr esiyordu. Ay gine oğlun bir ışıkla aydınlatıyordu Kalamışı..

Niseforla arkadaşları Vasilissayı kollarından sürükliyerek saraydan çıkardılar. Sandal gine geldiği gibi ayrıldı sahilden.

Az sonra Kalyon Moda burnunu dolanarak İstanbula doğru hızlanıyordu.

* * *

Milletler sürülere benzer, ne kadar sinirli, ne kadar şirret olurlarsa olsunlar, emrivaki denilen nesnenin karşısında her zaman hareketsiz kalırlar.

Bu defa da işte böyle olmuştu.

Sabahleyin korkulu gözlerile başlarını pençerelerden uzatanlar, sokaklarda münadilerin şöyle bağırdıklarını duymuşlardı:

— Eeey Bizanslılar, Büyük imperatorumuz Nisefor hazretleri, bugün mukaddes mabette başlarına taç giyeceklerdir. Kutsiyetmaab patrikin iltimasile hassa kıtaat kumandanı general Leon vatandaşları Ayasofya meydanında toplanmağa davet eder.

İmparator?

Fakat hangi imparatordu bu? Nisefor?

Acaba bu maliye nazırı pinti Nisefor olmasın? Amma bu iş nasıl oluyordu. Hangi kuvvet onu tahta çıkarıyordu. Birçokları İrenin sarayda son dakikada yaşadığını biliyorlardı. İhtilâli hiçbiri yadırgamış değildi. Fakat doğrusu ya herşeyi tahmin etmişler, bunu akıllarına bile getirmemişlerdi.

Maamafih akıllarına getirmedikleri şey oluvermişti.

Hiçbiri buna itiraza kalkışmadı.

Harmaniyesine bürünen, Ayasofyaya revan oldu.

Patrik Nisefora, birinci Nisefor unvanını verip te yüzlerce papasın bir ağızdan okudukları dualar arasında onu mabedin avlusuna kadar teşyi edince meydanı ve hıpodrom duvarlarını dolduran on binlerce halk çılgın bir alkış tufanile ilânı meserret ettiler. Sanki hepsi uzun yıllar, böyle bir emel için geceli gündüzlü çalışmışlar gibi sevinç içinde bağrıştılar.

— Yaşasın vasileus Nikoforos!

— Yaşasın!

— Yaşasın!

Ve Nisefor, bu duaların müstecap olacağından muhakkak surette emin bir tavırla atını sürerek büyük saraya daldı.

Akşam üzeri altın migfer bölüğünün refakatinde şehrin sokaklarını dolaştığı zaman yeni tacıdar geneayni tezahüratla alkışlanmıştı.

İrena...

Zavallı güzel kısrak... Vasilissa.. Acaba sen nerelerdesin? Bunu düşünen bile kalmamıştı. Kırmızı karanfilli kadın, artık saraydan ve dünyadan uzaklaşmış, tarihe mal olmuştu.

Onu nereye sürüklemişlerdi.. Bunu bilen yok..

A efendim, böyle devirlerde böyle şeyleri soran mı olurdu? Düşenin dostu mu bulunurdu?

* * *

O ğün ıktidarı ellerine geçirenlerin çılgın bir neşe ile sermest oldukları gündü.

Nisefor, büyük sarayınavlusunda şehirlilere müdepdep bir ziyafet verdi.

Kadın, erkek, genç, ihtiyar, çoluk çocuk, kör, topal, içtiler, güldüler ve oynadılar...

— *Sonu Var* —

Son Dakika:

CenevredeNikbinlik Vardır

Zorbalar Işi Uluslar Derneğinin Önümüzdeki Toplantısında Görüşülecek

Zorbaları Temizleme Işine M. Eden Riyaset Edecektir

Paris, 6 (H.R) — Cenevrede bir nikbinlik havası vardır. Sar meselesinin mesut bir surette hallinden başka Yugoslavya tarafından tahrik edilen Zorbalar meselesinin de Konseyin önüzdeki toplantısına görüşülemiyeceği tahmin ediliyor. Yugoslâvya ve Macaristanın soğuk kanlılık gösterecekleri, hattâ Macaristanın beklenen ikinci cevabında Macar zabitasının zorbalara karşı kifayetşizliğini ve hatta bazi ihmallerini kabul edeceği söyleniyor. Uluslar derneği ortasında mevcut inana göre konsey zorbaların sığındıkları yerlerin temizlenmesi şeklinde bir karar alacaktır. Bu temizlenme işi İngiliz hariciye müstaşarı M. Edene tevdi olunacak mumaileyh küçük devletlerden birinin mürahhası da İngiliz mürahhasına yoldaşlık edecektir.

Belgrat: 6 (A.A) — Yugoslavyada oturmalar vizeleri uzun biten ve bunların yenileştirilmesi abaylanan bir çok Nacarlar 48 saat içinde Yugoslav topraklarından çıkmağa çağırılmışlardır.

Belgrat: 6 (A.A) — Yabancı ülkelerde çıkan şayialar hilâfına olarak Yugoslavya, Yugoslav - Macar sınır mukavelesini bozmamış ve fakat sınırın en müessir bir surette gözetilmesini temin için bu mukavelenin tatbikatını daraltmıştır.

Cenevre, 6 (A.A) — Uluslar derneği gizli toplantıda Yugoslavya müracaatının bu toplantı devresi derneğine konulmasını müzakere etmeksizin ittifakla onaylamıştır.

Cenevre, 6 (A.A) — Uluslar kurumunun dünkü hususî toplantısında Yugoslavyanın Macaristana karşı vaki ittihamlarının ruznameye alınması kararlaşmıstır. Bu mesele Macaristanın dileği veçhile hemen müzakere edilecektir.

Ankara Bayanları Halkevinde

ANKARA, 6 (Hususî) — Meb'usluk hakkını veren kanun münesebetile Ankara Bayanları (kadınları) Halkevinde toplandılar. Atatürk ve Büyük Meclise yazı ile şükranlarını bildirdiler. B. M. Meclisinin bugünkü toplantısında Ankara bayanlarının teşekkür yazıları okundu.

ANKARA, 6 (Hususî) — Kadınların saylav seçimine iştirakleri üzerine İstanbuldan şimdiye kadar çıkarılmakta olan 16 meb'us yerine 20 meb'us çıkacaktır. Bu fazla dört meb'usun kadın namzetler olacağı tahmin ediliyor.

Bay Recebin Üçüncü Konferansı

Ankara 6 (Hususî) — C. H. F. Genel Kâtibi Bay Recep bugün Ankara Hukuk fakültesinde üçüncü inkılâp dersini verdi. Hatip dersinin bir yerinde dedi ki :

" Bazı adamlar Atatürke halife olmasını teklif ettiler. Bu teklifte samimî bir taraf yoktu. Onun başına Vahdettinin kafasından artan kokmuş hilâfet tacını geydirmek safca bir şey değildi. Fakat Atatürk, kuvayı milliyenin tozu, toprağı içinde terleyip mis gibi Mustafa Kemal kokan kalpağını hilâfet tacına tercih etti. „

Bay Recep sözlerinin diğer bir yerinde de: " Dünyanın her köşesinde ergeç ve muhakkak istikbal cumhuriyetindir. „ Dedi.

Fransız - Rus Dostluğu Sıklaştı

Cenevre, 6 (H.R) — M. Litvinof ile Fransız hariciye bakanı M. Laval arasında bugün bir protokol imzalandı. Bu protokola göre iki hükûmet Şark misakı proje halinde kaldıkça iki taraflı başka bir misak imza etmemeği taahhüt etmişlerdir.

Cenevre 6 (A.A) — İrak hariciye bakanı uluslar derneği genel kâtipliğine gönderdiği bir mektupta İrak ile İran arasındaki sınırın İran yönünden sürekli bir surette bozulması ve bundan ötürü İrakın meseleyi gelecek uluslar derneği konseyinin müzakeresine konulmasını istemeye mecbur kaldığını bildirmektedir.

Altmış Altı Zorba Moskova Ve Leningrattaölüm CezasınaÇarptırıldı

Moskova, 6 (H.R) Yoldaş Kirofun kurban düştüğü suikast münasebetile zorba suikastını anıklamaktan suçlu buluanan altmış altı kişi fevkalâde mahkemede ölüm cezasına uğradılar. Bu ölüm cezalarından 37 si Leningratta ve 28 i Moskovada verilmiştir. Önce alınan bir kararla zorbalardan ölüm cezasına uğrıyanların kararı temyiz bayığı kaldırılmış bulunduğundan bu cezalar gecikmeksizin infaz olunacaktır.

Büyük Bir Sinema Alevler İçinde

Marsilya, 6 (H.R) — Perkinyan sinemasında korkunç bir yangın oldu. Sinema boğazına kadar dolu olduğundan alevleri gören seyırciler birden paniğe tutulmuşlar ve kapıdan bir dakika evvel canlarını dışarı atmak için itişmişlerdir. Bu yüzden bir çok kimseler ezilmiş, yaralanmıştır. Çoğu ağır olmak üzere 54 yaralı vardır. Diri diri yananlar da olup olmadığı henüz bilinmiyor.

Bugünkü Maçlar

Izmirspor - Karşıyaka Karşılaşıyor

Bugün Alsancak stadyumu yine güzel günlerinden birini yaşayacaktır. Geçen seneki müsabakalardan sonra bir daha birbirlerile karşılaşmıyan İzmirspor - Karşiyaka takımları karşılaşacaktır. Bu haftaki fiküstüre göre yine öğleye kadar olan iki maç (B) takımları arasında olacak öğledensonra da (A) takımları müsabakalarına başlanacaktır. Sabahleyin saat 9 da başlıyacak olan birinci müsabaka Altay - Türkspor, ikinci müsabaka saat 11 de K. S. K. - İzmirspor (B) takımları maçı olacaktır. Öğleden sonra da saat 13 te yine Altay - Türkspor (A) takımları maçı yapılacaktır. Bu Maçın neticesi zaten malûm olduğundan buhususta fikir yürütmek yersizdir.

Bu maçtan sonra birinci devrenin ve günün mühim maçı olan K.S.K. — İzmirspor maçına saat 15 te başlanacaktır. Her iki takımda son zamanlarda yeni oyuncularla takviye edildiğinden bugünkü müsabaka çok zevkli olacaktır. Aşağı yukarı ayni derece kuvvette olan bu iki takımdan hangisinin müsabaka kazanacağı hakkında fikir yürütmek doğru olmamakla beraber evelki hafta Altayla karşılaşarak güzel bir oyun oyniyan Karşıyakalılar ayni oyunu bu hafta da oynarlarsa İzmirspora karşı muvaffak olmaları ihtimali vardır. İzmirsporluların da takımlarına yeni aldıkları oyuncular da birbirlerile anlaşacak olurlarsa Karşıyaka kalesine çok tehlikeli dakikalar yaşatacakları ve belki de muvaffak olacakları ihtimal dahilindedir.

Bu maçın bir hususiyeti de mağlûp olanın şampıyonluktan tamamen ümidi kesilecgidir.

Kaptau

Kumar Oynanmamış

Yıkık minarede 106 numaralı kahvehane sahibi Bay Hamdi kahvesinde kumarbazların cürmü meşbut halinde yakalandıkları hakkındaki zabıta haberinde yanlışlık olduğunu, kumar değil pastra oynayan iki müşterinin kavga etmeleri üzerine ifadelerinin karakolda alındığını söylemiş ve bu suretle haberin düzeltilmesini yalvarmıştır.

Iktisadî Haberler

Dün Borsada Yapılan Satışlar

Üzüm

Çu.	Alıcı	Fiyat	
438	Müs inhisarı	6 75	10 25
151	S Süleymanov	10 50	20
172	Koop ittihat	13 75	14 50
83	S Süloyman	9 50	15
35	S Celardin	12 75	15
29	P. Paci	13 50	14 50
29	H Alyoti	13	13
25	Esat Nezir	14 50	22
17	M Niyazi Şub	12	13
17	T Debbas	14 25	14 75
16	Kohen birader	10	12 25
15	M ve H Cem	12 57	12 57
11	F z Abdullah	11 75	11 75
9	Alyoti bi	12 75	13
1057	Yekûn		

İncir

Çu.	Alıcı	Fiyat	
551	P Paci	4 25	4 25
43	Ramiz Sıtkı	4 25	4 25
19	İncir istihsai	13	13 50
613	Yekûn		

Zahire Borsası

Çu.	Cinci	Fiyat	
560	Buğday	3 90	4 25
116	Ton "		
204	Arpa	3 75	3 65
8	V.		
2	Fesulye	8 50	8 40
60	Susam	10	10
1	Mercümek	5 75	5 75
28	M. Darı	3 375	3 50
189	Kendir T.	4	4
2	Bakla	5 125	4 12
2	Burçek	4 87	4 87
46	KPalamut	200	365
865	B Pamuk	47	49

Siberya

Mahkûmları

Rus Edip Ve Feylesofu Tolstoi'un Ölmez Eseri İlim Seven Gençliğimize Çok Şey Söyliyecektir.

Meşhur Rus edibi TOLSTOI kadar onun (Basübadelmevt) isimli eserini de herkes tanır. Bu içli eseri okuyanımız çoktur.

Tolstoi uluslar arası bir feylesof ve edip olduğu kadar onun " Resurrection „ nına da (Dünya edebiyatının şaheseri) ünvanı verilmiştir. Eserin edebî kıymeti kadar mevzu kuvveti de meşhurdur.

Bu hafta Elhamra sinemasının beyaz perdesine aksettirilen bu namlı edibin her dem taze eseri İzmirimizin temaşa âleminin yeni bir varlığı olmuştur. Bunean tam altı sene evvel yine Elhamra sinemasında (Basübadelmevt) in sessiz filmini görmüş ve göz yaşı dökmüştük. Bu sessiz filmin artistleri, beyaz perdenin bir çift emektarı olan Rod la Ropue ile Dolores del Rio idi.

Altı sene sonra karşımıza çıkarılan (Siberya mahkûmları) yine Tolstoi'un (Basübadelmevt) inden başka bir şey değildir. Yüksek edibin canlandırdığı Prens Dimitriyi ve zavallı Katoşayı görüyor ve onların elemlerile hisleniyoruz. Şu kadar bir farkla ki bu defa Katoşanın elemlerini, isyanlarını dılber Lupe Velez'in lisanından işitiyoruz. Daha doğrusu büyük feylesuf Tolstoi'n yüksek dahasile temasa geliyoruz, açıkçası Rus âleminin bütün hayatını okuyoruz.

Bütün ilim ve edebiyat meraklılarını çekecek olan bu film temsil itibarile de evelkisine göre yüksek bir varlık göstermektedir. Geçen sene (Hayatım senindir) filminde tanıdığımız değerli Amerikan artisti John Boles, Dimitri rolünü cidden yaşatmıştır. Adalar şarkısının oynak yıldızı Lupe Velez Katoşa rolünde temsil değil temessül etmiştir. Bu şen ve oynak yıldız, Çekingen besleme kız rolünde olduğu kadar, haksızlıka isyan eden düşman kadın rolünde de aldığı vazifeyi hakkile yapmıştır.

Fransızca konuşan film ilim seven gençliğe çok şeyler söyliyecektir,

Ramazan Ve Sinema

Ramazan önümüzdeki haftaya.. Lâle bunun için şimdiden hazır.

İzmirde hiç görülmemiş en büyük iki filmini buna ayırdı. Bunlar:

Heyecan, dehşet ve mücadele filimlerinin emsalsiz kahramanı (Duglas Fer Banks) ın hakikî rakibi:

Diyavolo Rişartalmaç "Cesaret Kralı„ müthiş sergüzeşt filmi.. Ve busenenin biricik şaheseri Bebe Danyel "Cenup Kızı„ büyük şaheseridir.

Bunlardan maada daha birçok yenilikler ve değişiklikler olacağını Lâle müjdeler..

Sinema Moda

Hollyvood'un Modaları

Beyaz Perde İle Acuna Yayılmaktadır

Betty Furnes'in bu robu genç kızlara çok yaraşır

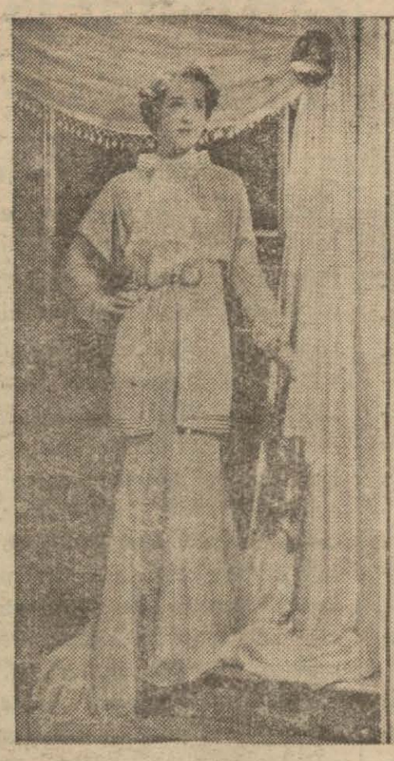

Norma Shearer

Joan Crawford Noel gecesini andıran bir elbisesi

Jean Parker gibi 16 yaşında iseniz her elbise böyle güzel görünür

Ireue Dünne zarif mantosu ile

Beyazperdenin moda üzerindekî tesiri abamlanamaz. Gerçi sinema mecmualarından bazıları bunun tersine inanmıştır. Bunlar Beyazperdenin yeni hiç bir moda yaratmadığını iddia ederler. Bununla beraber Hollyvood'un dağıttığı filimlerde görülen elbiselerin acunun dört köşesine yayıldığını görmekteyiz. Hele Amerikada Norma Sharer, Gloria Swanson'un en özenli tuvaletlerini 35 dolara (35-40) liraya yaptırarak bu sevimli yıldızlar gibi geyinen genç kızlar, kadınlar eksik değildir. Fransız sinema mecmualarına göre Hollyvood'un modalarını yaratan orada yerleşmiş bulunan bir Fransız kadınıdır.

Parisin tanınmış terzilerinden bir çoğu Hollyvood hesebına çalışmaktan çekiniyorlar. Kendilerine sorarsanız: "Ne diye siparişlerini kabul edelim. Bizimle uzun uzun pazarlık edecekler. Matlubatımızı ödemiyecekler.. „ Diyorlar. Fransız sinema mecmuaları bu çekingenliği ülkeleri hesabına bir ziyan sayıyorlar. Paris modalarının, yapıcılarının atları bildirilmek suretile beyaz perdede geçen filimlere aksettirilmesi Fransız modellerinin, ve Fransız moda zanaatının yer kazanması itibarile faydalı olacağını yazıyorlar. Şurası muhakk ki, beyaz perdede görülen elbiseler, şapkalar, saç modelleri çabık yayılmaktadır.

Yakın Tarihin Mühim Bir Facıası

Raspotin Ve Çariça

İki sene evvel Metrogoldvin Mayer film şirketi milyonlarca Dolar sarfederek büyük bir film yapmıştı. Yakın Rus tarihinin mühim bir faciasını musavver olan bu filmde, Rus sarayına giren bir köy papasının Raspotinin çevirdiği intrikalar, Prens ve Prenseslere karşı aldığı vaziyet, İmparatör ve İmparatoriçe üzerinde tesis ettiği nüfuz sayesinde oynadığı roller tamamen canlandırılmıştı. Film bitip te beyaz perdeye intikal eder etmez Londrada bir kıyamet koptu. Filmde Prens Nataşa olarak gösterilen ve Raspotinin katili olan Prens Bosoyofun karısı derhal mahkemeye müracaat ederek bu filmi yapan Metrogoldvin aleyhine bir dâva ikame etti. Dedikodusu ve muhakemesi aylarca sürdükten sonra, Prenses dâvayı kazandı ve Metro şirketinden mühim miktarda tazminat aldı. Prenses aynı zamanda filmin de gösterilmesinin men'ini istiyordu. Fakat mahkeme heyeti buna lüzum görmedi ve filmin gösterilmesine müsaade etti.

Bu dedikodular yaratan ve bir hakikati tarihiyeden bahis olan film "Raspotin ve Çariça„ birkaç hafta evvel İstanbulda gösterilmiş ve büyük bir rağbet görmüştü. Çarşamba gününden itibaren de Tayyare sinemasında gösterilmeğe başlanmış olan bu filmde harisi cah olan bir Papasın hatta İmparatörün yeni yatişmiş ve çocuk sayılabilen kızına bile göz koyması pek acı bir surette görünmektedir. Raspotinin ölümü, Rusyanın Raspotinden ve Rusyanın başında bir zulüm ve istibdat âbidesi gibi yaşayan Çar ve hanedanından kurtulması çok canlı ve çok heyecanlı Bir surette canlandırılmıştır.

Film insanı o kadar heyecanla sürüklemektedir ki bittiği ve iki saat geçtiği halde insan filme henüz başlamış zannında kalıyor ve Raspotinin izalesi ânında gayri ihtiyarî ihtiyarî geniş bir nefes alıyor. Bu filmi okuyucularımıza tavsiyeyi bir vazife biliriz.

Ya Yarın

Titreten Sorgu

Buhranı Yaşatan Film

Ya Yarın.. Bu sorguyu düşünmiyen kim vardır?

Fakat yine bu sorgunun tesiri altında ne kadar adamlar için için titrerler..

„Ya Yarın" acunun büyük sıkıntılarını yaşatan bir filimdir. Her safhası dirmin gerçeklerinden alınmıştır. Sert, titretici sahneleri çoktur.

Fransız sansörü Bu filmin Fransada gösterilmesini yasak etmek istemişti. En sonda filmin gösterilmesine onaylanmıştır.

„Ya Yarın" Fransada çok heyecanla seyredilmiştir. Bu filimden bir levhayı okurlarımıza arzediyoruz.

CANLI GETİR

Çok İstifadeli Bir Dökümanter

Elhamra sineması bu haftaki proğramına çok istifadeli bir dökümanter ilâve etmiştir. Meşhur vahşi hayvan avcısı Franck Buck tarafından tertip edilen bu film milyonda birimizin göremiyeceği hayatı bize canlı olarak göstermektedir.

1935 Saç Modaları

Yeni yıl için saç modalarında değişiklikler hazırlanıyor. Bütün moda merkezlerinde kuvaförler yeni modeller yaratmağa cabalıyorlar. Beyaz perdenin bilinen yıldızlarından June Lang bu çok sevimli saç modasını yaymak işini üzerine almıştır. Modelde görüldüğü gibi saçların ön kısmı düz ve yan kısımları bukleler halinde arkaya toplanmıştır. Bilhassa açık sarışın renkte saçlara bu şekil çek yaraşmaktadır.

Bataklı Damın Kızı

Yazan: Hasan Cemil

Ulusal Heyecanlı Roman

— 1 —

Bataklı Damın Kızı Aysel

Tercümeler adaptelerile bize dış edebiyatından şaheserler getiren Hasan Cemil beyin kudretli kaleminden çıkan bir adaptedir.

Eser Selma Laglo 'undur. Rusyanın şöhretli ve kuvvetli ediplerinden biri olan bu kadın dünyaca tanınmıştır. Hasan Cemil beyin bu kıymetli adaptesinde millî ruhumuzun bütün öne geleu iyi yöntemlerini görüyoruz.

Ertugrul Muhsin beyin rejisörlüğüle İstanbul stütyolarında filme alınan [Bataklı damın kızı Aysel] i yakında İzmir sinemalarında göreceğiz ve göreceğiz ki Bataklı damın kızı Aysel Türk köylüsünün sıcak muhitinde fedakârlık ve fazilet yaratan bir timsaldir bu çok güzel eseri filimde görmeden evvel sevğili okuyucularımıza sunuyoruz:

Bataklı Damın Kızı Aysel

İç Anadoluda bir mahkemei asliye salonu, salonun nihayetinde yüksek bir sedir, üzerinde hâkim masasında reis oturuyor. İri yapılı, kuvvetli, yüzü geniş ve çizgileri kaba bir adam. Saatla la mutaaddit davalara baktı ve hepsini fasletti. Fakat nihayet, üzerine bir ağırlık bir suratsızlık çöktü. Acaba onu böyle üzen, mahkeme salonunun bunaltıcı sıcağımı idi, yo'ma insanların para hırsını merhametsizliğini ve kazanma tamamı meydana koyan bu çeşit çeşit nizaları hal ve fasletmeğe mecbur olmanın verdiği kızgınlık mı idi, Bunu tayin etmek kolay değildi. Nihayet bugün bakılması icap eden son davâlardan birini ele aldı. Bu bir nafaka davâsı idi. Mahkemeye bundan evvelki celsede başlanmıştı ve şimdi o gün tutulan zabıtname okunacaktı. Zabıt okununca evvelâ şurası anlaşıldı ki davâcı fakir bir hizmetkâr kızdı, müddeialeyh ise evli bir erkek.. Zaptın kıraetinden şuda anlaşıldı ki müddeialeyh, müddeinin sırf para koparmak hırsile ve haksız yere kendisini mahkemeye celbettirdiğini iddia etmişti.

Müddeialeyh vakıa kızın bir müddet kendi evinde hizmetkârlık ettiğini itiraf ediyordu. Fakat bu müddet zarfında onunla hiç bir suretle aşkdaşlığa girişmediğini ve binaenaleyh kendisinden nafaka talebine hakkı olmadığını iddia ediyördu. Böyle olduğu halde müddeiye iddiasında israr etti; ve bir kaç şahit dinlendikten sonra, müddeialeyhe nafaka vermege mahkûm olmağı istemediği takdirde yemin etmesi icap ettiği anlatıldı.

Her iki taraf şimdi hazırdılar ve mahkeme masasının önünde yan yana duruyorlardı. Dâvacı kız çok gençtir. Ve çok ürkmüş görünüyor. Utancından ağlıyor, ve avucunun içinde buruşturduğu bir mendille göz yaşlarını zahmetle kuruluyor; mendili açamıyor gibi bir mecalsizliği var. Siyah bir esvap giymiş... oldukça yeni ve henüz kullanılmamış; fakat sırtında o kadar düşük duruyor ki, insana, mahkeme önüne kılıksız çıkmamak endişesile bir yerden iğreti alınmış hissini veriyor.

Dava edilene gelince, ilk bakışta görülüyorki vakti hali yerinde bir adamdır. Takriben kırk yaşlarında, emin ve zinde bir görünüşü var. Hâkim masasının önünde duruşu eyi bir vazı gösteriyor. Vakıa bugün burada bulunmaktan memnun görünmüyor, fakat hiçte şaşırmış intibaını yapmıyor. Zabıtname okununca, reis dava edilene dönüyor ve ona inkârında sebat edip etmediğini ve yemin etmeğe müheyya olup olmadığını soruyor. Bu suale dâva edilen seri bir — Evet.. le cevap veriyor.

Yeminin mahiyet ve ehemmiyetini bildiğini ve bundan kendini menedecek hiç bir sebep mevcut olmadığını söyliyor. Bütün bu müddet zarfında davacı kızın göz yaşları dinmedi. Korkuya bir türlü galebe edemiyen bir vaziyeti var gözleri yere dikildi kaldı. Gözlerini yukarıya kaldırmadığı için dava edilenin yüzüne henuz bakamadı.

Dava edilenin — Evet cevabından sonra kız örperdi. Bir itirafta bulunacak gibi hakim masasına bir kaç adım yanaştı, fakat yine öylece kaldı. Sanki kendi kendine:

— Mümkün değil evet diyemez, ben galiba işidemedim dedi.

Reis mübaşire işaret etti ve mübaşir dava edilenin önüne koymak üzere kuranı aldı. Davacı kız yanından birinin geçtiğini duydu, ve içini endişe kapladı. Nefesini zorladı, gözlerini masanın üzerini görebilecek derecede yukarıya kaldırdı, ve mübaşirin kuranı düzelttiğini gördü. Bir kere daha itiraz edecek gibi oldu. Fakat yine durdu, çünki, kendi kendine: — Hayır diyordu, kabil değil yemin edemez, elbette reis onu bundan menedecektir.

Reis akıllı bir adamdı. Memlaketin insanlarının ne düşündüklerini ve ne hissettiklerini çok iyi bilirdi O pek alâ bilirdi ki namusa taallûk eder bir şey oldumu bütün bu insanlar sert ve haşin olurlardı. Ve nazarlarında en büyük günah idi.Eğer hiç aslı olmasaydı kız kendiliğinden gelip te böyle bir şey iddia edermi idi?. Bununla onun üzerine ne korkanç bir hakaret davet ettiğini reis pek iyi biliyordu. Yalnız hakaret değil belki sefaletin de her nev'i zavallınının üstüne çökmüştü. Artık onu kimse hizmetine almıyor, ve kimse ona iş vermiyordu. Hatta kendi anası babası bile ona damlarında güç tahammül ediyorlar ve hemen her gün kapı dışarı etmekten bahsediyorlardı. Hayır reis pek alâ bilmesi lâzımdı ki eğer bu betbaht kız hir güna hakkı olmasaydı, evli bir adamdan böyle bir nafaka dâvası etmezdi. Eğer bu evli adamdan başka onun dâva edebileceği biri olsaydı elbette bu yalanı irtıkâp etmiyecek ve başına bu müthiş felâketi davet etmiyecekti. Hayır bu olamazdı,ye reis buna inanamazdı: Onun için mutlaka işe müdahale edecek ve yemine mani olacaktı.

Ve hakikat reis düşünüyor gibi göründü. Bir kaç kere nazarlarını davacı kızın üzerinde topladı, Fakat çehresindeki ağırlık ve iğrenme gittikçe daha aşikâr oldu. Sanki davacı kıza karşı gayri müsait gibiydi. Hatta kız doğruyu bile söylemiş olsaydı, ne ehemmiyeti vardı. O kötü bir kadın değil miydi? Böylelerine karşı reis hiç vicdanî bir alâka hissedebilir miydi?

Bazan reisin âkil ve hayrıhah bir insan sıfatile muhakeme esnasında işe karışıp her iki tarafa birbirinin canına kıymaktansa uzlaşmalarını nasihat ettiği olurdu. Fakat bu sefer yorgun ve neşesizdi.Bu sebeple işe kanunî cereyanını vermekten başka bir şey düşünmüyordu.

Doğrüldu, ve birkaç sözle dava edilene yalan yere yemin etmenin doğurabileceği vahim ve meşum akibetleri anlatarak hakikatten ayrılmamasını ihtar etti. Dava edilen sabahtan beri muhafaza ettiği sükûnla dinledi, vakurane ve hürmetkârane cevap verdi. Davacı kız bunu duyunca müthiş bir korkuya tutuldu. Bütün vücudu şiddetle titredi ve ellerini birbirine kenetledi. Şimdi artık hakim sandalyesinin önünde söyliyecekti. Vücudunu kaplıyan korku ile ve hançeresini düğümliyen hınçkırıklarla bir mübareze yaptı. Fakat heyhat, dudaklarından işidilebilir hiç bir kelime çıkamadı. Demek yemin olakctı. O bu yemini edecekti. ve kimse onu bu suretle ruhunu satmaktan mennedemiyecekti. Şu dakikaya kadar o bunun tahakkukuna inanamamıştı. Fakat şimdi içine kuvvetli bir kanaat geldi ki meşum felâket bir an içinde tehaddüs edecekti. Vücudunu fevkalâde bir korku kapladı. Havsalasuz bir korku ki bütün ömründe tanıdığı ve öğrendiği şeylerin hepsinden daha zorlu idi. Taş kesildi, artık aglıyamıyordu bile.. Gözleri başında dondu...

— *Sonu Var* —

Pariste Yarı Deli Bir Doktor

Yıllarca Bir Timarhanenin Başında Bulunmuş Bir Gazetecinin Feci Müşahedeleri

Paris (İkinci Teşrin) — Parisin en eski timarhanelerinden birinde müdür olan doktor Clerambalutun kendi canına kıydığı gazetelerde yazılmıştı. Bu hâdise bu timarhane etrafında heyecanlı tetkiklere, ifşaata mevzu olmuştur. Polis Mağazin bu münasebetle yazdığı bir yazıda diyor ki: " Dr. otuz iki yıl deliler arasında yaşamak suretile yarı deli olmuştu. Bu yarı deli yıllarca bir timarhaneyi idare etmiş, bir çok insanların hayatı, mukadderatı ile oynamıştır.

Parisin sabık emniyet müdürü M. Siyap bir gün bu timarhaneyi ziyaretinde höcrelerin adamlık namına yüz kızartıcı bir pislik içinde olduğunu görünce isyan etmişti. Timarhane müdürü, Şiyapın sert, acı tarizleri karşısında ne yapmıştır bilir misiniz?

Kendini müdafaa edecek sözler söyliyeceğine "Antika kılıklar, arap meşlahları hakkında "konferans vermeğe koyulmuştur. Garip değil midir ki bu doktorun balmumundan yapılmış keskoca bir galerisi vardır. Doktor zamanının bir kısmını balmumundan heykelleri geydirmekle geçirirdi.„

Dedektif ayni hâdise etrafında daha heyecanlı tafsilat vermektedir. Bu gazetenin timarhaneyi ziyaret eden mehabiri diyor ki:

Timarhanenin ayrı ayrı höcreleri ihtiva eden kısmına girdiniz mi iğrenç bır koku burnunuzu yakar Dar salonda iki gardiyan timarhaneye konuklamak üzere getirilen yeni bir zavallının üzerini araştırıyor. Talimatnamenin hükmünü yapıyorlardı:

Deli olduğu söylenen adam verilen her emre itaat ediyordu.

— Askılarını ver. Kravatını da...

Biçare dalgındı. Bu sertliğe hayrette idi.

— Bunu da ver.

Akıl hastasının kollukları yakalığı, gömleğinin döğmeleri paraları, mendili, eebinde buluanan bir kibrit kutusu ile çakısı alındı.

Hasta nezaketle bitap ediyordu:

— Hepsini aldınız, güzel... Lütfen rop-dö şambrımı getirmelerini söyleyiniz. Emretmeden söyleyiniz.

Gardiyanlar bu sözlere ne kulak veriyor, ne de tebessüm ediyorlardı. Hastanın bol pantalonunu çıkardılar. Diz bağlarını çoraplarını aldılar. Çıplak zaif dizleri üzerinde daha da acınacak bir bir görünüşte olan hasta gardiyanlara beni göstererek:

— Bu mösyöye beni takdim ediniz, dedi.

İki gardiyan bu sözlere de kulak vermediler. Hastayı kollarından tutarak sürüklediler. Berbat, pis bir hücreye tıktılar. Tavallı deli... Etrafına tiksinerek baktı. Sonra kapının küçük deliğinden seslendi:

— Allah aşkına beni bu pis yerde bırakmayın.

İki taraflı höcreler arasından yürüdüm. Her delikten bir kafa uzanıyor, yalvarıyordu:

— Mösyö.. mösyö yalvarırım açınız..

— Bu kapıyı açar mısınız, yoksa fena ederim.

— Adam değil misiniz be.,. Merhamet ediniz. Açınız.. Şu kapıyı açınız da biraz saf hava alayım. Karıma haber yolladınız mı?

— İşkenbem delindi . . . Barsaklarım dökülüyor... Koşunuz..

— Hınzır herif.. Cümhuriyetin şerefini bozuyorsun.

Heroinemanlar

İlerliyorum. Bir baş daha göründü. Çok açık konuşan bir zavallı:

— Müfettiş efendi, ben heroinmüptelâsıyım. Beni bundan mahrum ettiler. Dedi. Onsuz yaşayamıyorum. Yalvarırım size bana bir pikür yapınız. Bir hasta gibi beni tedavi ediniz. Suç bile işleseydim bu kadar adamlıktan uzak bir muameleye lâyik olamazdım.

Bir diğeri daha yumuşak sesle yalvarıyordu:

— Dr. İnsaf ediniz. Bu anlaşılmamazlık daha fazla sürmez.Yanıldınız.Mazursunuz akıl hastalıkları öyle kolay kolay teşhis edilemez. Hüsnüniyetinizden eminim. Fakat aleyhimde kurulan tuzağı nihayet anlayınız, doktor. Beni bu cehennemde daha fazla tutmayınız.

Bir başkası:

— Burası yaşanır yer değildir. Korkunç, iğrenç bir hayat bu.. Doktor deli miyim.

Peki dediğiniz olsun. Şu halde beni Şarenton timarhanesine yollayın. Hiç olmazsa adam yüzü göreyim. Adamlığa yaraşan bir muamele ile karşılaşayım...

Bütün bunlar deli mi idiler? Bilmem. Bunu tayin etmek o kadar güç ki... Çeşit çeşit hitaplar, davetler karşısında içimi bir sızı kaplamıştı. Son höcre önünde gözyaşları döken bir zavallı kadına sordum.

— Neniz var madam?

— Dört elektrik dinamosu sabahtan akşama kadar başıma yıldırımlar yağdırıyorlar duramıyorum.

Burası Cehennemdi

Burası cehennemdi. Höcreler pislik içinde yüzüyordu. Dıvarlerda örümcekler, ağlarını kurmuşlardı.

Yarı deli doktor Clerambault hastaları müşahede ederken

— İğrenç, iğrenç diyerek ilerliyordum.

Hasta bakıcılar tarizlerime cevap bulamıyorlardı. Ansızın Dr. Clerambultu görünce geniş nefes aldılar:

— İşte başhekim geliyor, dediler.

Dr. Cleramboult bir zuhaf pantalo geymişti. Hemen nutkuna başladı:

— Bu höcreleri gördünüz mü? İki yataklıdır, dedi.

Sordum:

— Bu höcrelerdekiler kaç günden beri buradadırlar?

— Beş günden beri..

— Ne vakıt yıkanıyorlar?

— Daha yıkanmadılar.

Anlaşılan akıl doktorları hifzissihacı olmiyorlar.

* * *

Bu yarı deli doktorun müşahedesile akıllarında hiç bozukluk olmadığı halde bu cehenneme sokulan ve binbir zorlukla kurtarılan betbahtlar az değildir. Gazetelerin anketleri, adli tahkikat ta bu facianın bir çok gizli safhalarını ortaya koymuştur. Yarı deli Clreambault artık hayatta değildir. Onunla beraber bu berbat timarhanenin de vücuduna nihayet verilmesi muhtemeldir.

Zabıta Haberleri:

Hayırlı Misafir!!

Keçecilerde Şerefiye sokağında şemsiyeci Nesimin gece evine aldığı, akrabasından Davit oğlu İsak Şikâr evden yüz kuruşluk bir saat ve 250 kuruşluk bir şemsiye alıp götürdüğünden hakkında zabıtaca tahkikata başlanmıştır.

Kamalılar

Tepecikte Osman oğlu Mustafa, Adem oğlu Adil ve Mehmet oğlu Mustafada birer kama, İbrahim oğ u Celilde bir ustura bulunmuş ve müsadere edilmiştir.

Kavga Ederlerken

Karşıyakada Kemalpaşa caddesinde Üsküplü Veli oğlu Muharrem ve Giritli Cafer oğlu Mehmet sarhoş olarak kavga etmişlerdir. Bu sırada devriye polis memurlarına da hakaret ettiklerînden yakalanmışlardır.

Araya Sıkışmış

Tepecikte meydan sokağında Şuayp oğlu İprahim, Süleyman oğlu Mustafanın elini arabasın n tekerleklerine sıkıştırmış ve yaralanmasına sebebiyet vermiştir. Arabacı zabıtaca tutulmuştur.

İNSANLIĞIN HALI

YAZAN : Andre Marlo
Türkçeye Çeviren : Nasuhi Esat
BİRİNCİ KISIM

—111—

— Komünistler ezilmişlerse de komünistlik öyle değildir. Çin, hiç bir zaman eski Çin olamıyacaktır. Artık ,. Şankayşek'in zaferinden sonra da yeni komünistlik dalgalarından korkulmak iâzımdır...

— Benim düşüncem şudur ki Şankayşek on yıl sonra bile gene iktidar mevkiinde bulunacaktır. Ancak, dünyada hiç zarar görmiyen hiç bir iş de yoktur.

Tatlı sesli, kıvırcık saçlı genç bir mümessil:

— Çin, gümrük istiklâlini kazanâcaktır. Bize kim der ki M, Ferral'a bütün istedikleri verilecek olsa bile, Çin'de faaliyeti, bu faaliyeti hiçe indirecek birkaç yeni Çin kanunu ile bütün değerini kaybetmiyecektir Biliyorum ki bunun birkaç cevabı vardır...

Ferral:

— Evet, bir kaç cevabı vardır, dedi.

Bir başka mümessil ise:

— Bununla beraber bu işin katî muhakkak bir iş olmsdığı da görünmektedir. Böyle olmasa bile, zarar görmek akla gelmese bile, uzun vaeeli bîr istikrazı ve şu halde de işin knndisine iştirâki istilzam eden bir mahiyeti olduğu tabiîdir. .

Biliyoruz ki M. Jerman, en eyi Fransız işlerinden biri olan anilin boyaları işine Kredi Liyone'yi ortak etmek isterken az kaldı, bu mükemmel müesseseyi yıkıyordu. Bizim vazifemiz işlere iştirâk etmek değil, garanti gösterenlere kısa vade ile borç vermektir.

Gene sustular. Uzun uzuu sustular.

Ferral nazırın niçin işe karışmamakta olduğunun sebeplerini düşünüyordu. Hepsi ve bizzat kendisi. zâmnî ve süslü, Asya'nın din âyinlerinde konus şulanlara benziyen bir cil ile görüşüyorlardı: zaten bütün bu üzerinde durulan işlerin biraz çinkârî olacağı da az çok tabiî idi, Konsorsiyomun garantilerinin kâfi olmadığı muhakkaktı. Böyle olmasaydı Ferral'ın orada bulunmasına sebep uar mı idi? Muharebedenberi Fransız tasarrufunun (şantaj gazetelerinin dedikleri gibi) kaybettiği ve bu tasarrufun bankalar tarafından tavsiye edilen işlere yatırdığı paralar aşağı yukart 40 milyar franga. yani Frankfzrt muahedesindeki tazminat miktarına yaklaşıyordu.

Kötü bir iş iyi bir işten fazla komisyon veriyordu ve bütün meselenin can alacak noktası da bu idi. Fakat bu kötü işin de müesseselere, kendilerine mensup biri tarafından getirilmesi lâzımdı. Ferral onlardan olmadığı için. nazır resmî surette işe karışmadıkça, para vermiyecekleri belli idi. Evli değildi: Kadın parmağı. Afyon içmekle şüphe altında bulunuyordu. Lejyon dönör nişanını istihfaf etmişti. Gerek muvafık gerek iki yüzlü sayılmak için fazla mağrurdu. Belki büyük ferdiyetçilik ancak mürailik gübresi üzerinne gelişebilirdi: Borjuya rastgele papa olmamıştı... Büyük ferdıyetçiler, on sekizinci asrın sonunda, fazilet sarhoşu fransız ihtilâlcileri arasında değil, rönessan devrinde esası hiristiyanlık olan bir içtimaî bünye içinde gelip geçmişlerdi.

Murahhaslardan en ihtiyarı, hem kısa bıyıklarını, hemde heceleri yiyerek:

— Nazır efendi, dedi, devlete yardım etmemiz elbette lâzımdır. Tabiîdir. Bunun böyle olduğunu siz de bilirsiniz.

Gözünden gözlüğünü çıkardı ve biribirinden hafifçe ayrılan parmaklarının hareketleri birer kör hareketi halini aldı. Devam etti:

— .... Ama, bu yardım ne dereceye kadar yapılabilir. Bunu da bilmek gerektir! Ben her birimizin beş millyonla yardımda bulunamaz demiyorum.

Nazır hafifçe omuzlarını silkti.

Mümessil sözünü kesmedi:

— Fakat iş bunda da değildir, çünki konsorsiyomun hiç olmazsa 250 milyon raddesinde tevdiatta bulunması icap eder. Eğer hükûmet bu genişlikte bir iflâsın nâhoş görüleceğini sanıyorsa kendlsi para bulmalıdır. Fransız tasarruf sahiplerile, annamlı tasarruf sahiplerini kurtarmak için Fransa bankası ile Hindi Çini Umumî Valiliği her halde kendi müdirleri ve kendi hissedarları olan bizlerden fazla, bu işte alâkadardırlar. Burada her birimiz kendi müesseselerimiz namına bulunmaktayız.

Bu sırada Ferral düşünüyordu ki nazır konsorsiyomun kurtarılması lâzım geldiğini açıkça istiyecek olsaydı ne tasarruf sahipleri ve nede hissedarlar ortada kalmıyacaklardı.

Öteki hâlâ söyliyordu:

— İçimizden hanğimiz iddia edebilir ki sallanmakta olan bir müesseseyi tutmak için hissedarları para vermeğe razıdır. Bu hissedarların düşüncelerini bizde pek âlâ biliriz: Bu düşüncelere gelince: Piyasa temizlenmeli, yaşama kabiliyeti olmıyan müesseseler yok olmalıdır. Bu gibi müesseseleri sunî surette yaşatmağa uğraşmak yapılabilecek en kötü hizmettir. Ölüme mahkûm işler bu usüllerle tutulacak olursa Fransız ticaretinin hayatı demek olan rekabetin tesiri nerede kalır?

Ferral bunları dinlerken kendi kendine: " Dostum, biliyorum ki, müessesen hükûmetten geçen ay, gümrük tarifelerinin yüzde 32 nisbetinde yükseltilmesini istemişti: Buda her halde rekabeti kolaylaştırmak için olacak „ diyordu.

Bıyıklarımıda kelimeleride yiyen mümessil efendi devam ediyordu:

— ... Şu haleo? bir zanaatımız, demin gayet doğru olarak söylenildiği gibi, garanti ile borç vermektir. M. Ferral'in garantilerine gelince: Bizzat M. Ferral'i dinlediniz. Hükûmet kendini M. Ferral'in yerine koymak ve konsorsiyomun bizden istediği parayı göstereceği karşılıklar mukabilinde vermemizi emretmek istiyor mu? Velhasıl devlet. hiç bir taviz karşılığı olmaksızın, bizim sadakatimizemi müracaat ediyor, yoksa, uzun vâde ile olsa dahi, bir hazine muamelesini — M. Ferral değil, devlet — bizden istiyor? Birinci taktirde, sadakatimize güvenebili; tabiî hissedarlarımızı hesaba katmak şartile... İkinci taktirde bize hanği karşılıklar gösteriliyor?

Ferral düşünüyordu: İşte tam şifreli bir dil. Eğer bir komedya oynamakta olmasaydı nazır şöyle cevap verdi. Kârarlarımımızın esasını hbkûmetle olan münasebetlerimizden temin ediyorsunuz, Aldığınız komisyonlarla geçinmektesiniz. Devlet bu yıl size, şu yeya bu şekilde yüz milyon verdi. Bunun 20 milyonunu geri alıyor. Namını takdis ediniz ve ... Haydi ileri marş. „

— Sonu var —

Konya Yeni Sular Buldu

Soy Adları Seçimi Işi Konyanın En Ateşli Işleri Arasına Girdi

Konya, 5 (Hususî Muhabirimizden) Şu günlerin en ateşli, urunçlu görüşme ve kouuşmaları Konyada'da soy adları seçimi üzerinde uzayıp gidiyor.

Şar ulusu kendilerine soy adı beğenip seçiyor. Ulus evine dil araştır ve musiki kolları bugünlerde sık sık toplanmayı gere li görmüşlerdir. Mus ki kolu, halk türkülerini armonize etmek için kalkınmıştır.

Cuma günü ulus evimizde genel bir toplantı yapılmış, evin yaz kurunu içindeki işlerinin pek ileri olmadığı konuşularak bu durgunluk ve sessizliğin giderilmesine, sık sık konferanslar, konserler verilmesine bir ağızdan söz kesilmiştir. (Ulusevimizin bu kış programının çok durgun ve özlü yapılmakta olduğu anlaşılıyor. Hele Konya şarının, ulusal musikiye yönelmek için yapılan büyük dönenmedo üzerine düşeni yapmağa şimdiden anıklaması ve ileri atılması sevinçie karşılanmaktadır.

Gene bu genel toplantıda köycülük kolu işlerinnin pek sönük gittiği de gözden kaçmamıştır. Bu kolun da bundan böyle öbür kollarla denk çalışması ve canlılık göstemesi için gerek olanların yapılması görüşülmüştür.

Yeni Sular Bulundu

Konyaya iki saat uzakta Kayhüyüğü köyü yakınında güçlü bir suyun yeraltından aktığı duyulmuş. Yerine dek gidilerek görülen ve anlaşılanlar bir kâğıda berkitilmiştir. Söylenildiğine göre kayalık bir yerde kaynıyan bu her yanı kapalı su, yüksekten dökülmekte, gene gözükmeden bulduğu yatağa çekilmektedir. Bir de, bu yeni suyun masalını anlattılar:

"Yıllarca özel kayhüyüklü bir çoban bu suyun yerini biliyormuş, kavalını bulduğu bir delikten suya atmış, Ereğliya giderek orada almış. Bunu anlıyan köylü kişilerden bir kaçı Ereğliye dek özenmişler: suyun yerini duyuracak diye çobancığı yok etmişler...„

Suyun ne güçte olduğu; alana çıkarılması için ne kadar para harcalınacağı, köklü araştırma ve gözden geçirmelerden sonra belli olacaktır. Eğer su epiyce güçlü ise; şöyle böyle özek köylerin ekin yerlerini, meyvalıklarını ve yeşilliklerini sulayabilirse bu evren armağanından kaynıyacak ikinci sevinç duvguları da o kadar coşkun ve duru olacaktır.

Köylü, kentli işin sonunu dört gözle bekliyor.

Kurun, kurun Konyada sürüp gelen kuraklıklardan " Yeni Asır „ ın yapraklarında söz geçmiş; İzmirli kardeşlerimizde duymuşlardır. Konya, bol suya kavuşursa kuraklık uğrak vermiyecektir. Dileriz ki bu su uğultusu da bir kulak dolgunluğu ve umutları başa çıkaran, dudakları kurutan bir "serap„ olmasın!..

İkinci bir su da Özege bağlı Kızılviran nahiyesinde bulunmuştur. Yalnız bu su, madenî hassaları taşıyor. Örneklik olarak sağlık çevirgenliğine getirilmiş ve tahlil için Ankaraya gönderilmiştir. Getirin köylü kardeşin dediğine bakılırsa suyu içen çobanlıların sızı ve ağrıları birdenbire diniyormuş. Su yerinde dururken yüzü yağlı gibi gözükürmüş.

Coğrafya,Kızılvîranın üzerinde bulunduğu zincirleme dağların eki olan " Takkeli „ yi sönmüş bir yanar dağ ve oraları volkanik yerler olarak kaydeder ve anlatır. Kızılviran buz gibi su kaynakları, çam kokuları, temiz ve sağlam havasile tanılmış ve anılmış bir nahiye özeğidir. Bulunan bu suyun madenî hassaları taşıdığı ve işe yarayacağı umudu vardır.

Spor İşleri

Konyanın spor işlerinde şansı hiç açık değildir. Şarımızın spor adesesinden bakan gözler hâlâ değişmemiştir. Zaman zaman umumî merkezden gelen müfettiş, mürakip, aza beylerin geliş ve gidişinden birşeyler çıkmamıştır. Buranın spor heyetlerinde kat'i bir tasfiyeden başka çare kalmıyor. Bugün ortada bir mesele daha dönüyor:

Şilt maçlarına hâlâ başlanılmamıştır. Niçin mi? Anlatayım:

Belli günüünde kulüpler lisanslarını futbol heyetine vermişler, burası da umumî merkeze gönderilmek üzere mıntaka heyetine tevdi etmiştir. Mıntaka da yalnız İdman Yurdunun lisanslarını göndermiş diğer kulüplerinkini masanın bir gözüne sokuşturuvermiştir. Onlar bekliye dursun. Umumî merkez ıdman Yurdunun lisanslarını tastik edip göndermiş. öbür kulüplerin niçin geciktiklerini sormuştur. Mıntaka da "Diğer teşekküller henüz lisansları vermediler„ cevabını yapıştırmıştır. Kos koca bir yalan...

Biz görüyor ve anlıyoruz ki diğer kulüpler de çalışıyorlar. Hem de maçlar için şuradan buradan oyuncu getirtmekle değil, kendi yetiştirmekte oldukları gençlerle ve fedakârlık ederek didiniyorlar.

İşte Konyada spor altı yedi yıl evvelki kılığını ve kokusunu değiştirmemiştir. Aynı siyaset ve zihniyetle yürütülme istenilen mıntake işlerinden memnuniyetsizlik kokusu sızıp duruyor. Bu mahallı spor siyasasından ve komedyasından memleket ve gençlik hesabınâ alınacak intiba ve verimne alabilir?

Hiç bir şey!...

Bulunan Su Hakkında Fen Adamlarının İlk Sözleri

Kay hüyüğünde bulunduğunu yukarıda kaydettiğim su hakkında akşama yakın Belediye mühendisi Bay Hülki ile görüştüm. Yerinde ilk araştırmaları yapan genç ve değerli mühendisimiz bu yolda bana şunları söyledi:

" — Kay hüyüğünün sekiz kilometre şimali şarkisinde Ayaz dağı mevkiinde muhtelif hufrelerde duyulan sesler büyük bir su kütlesinin sukutunu ihsas ediyor. Burada yapılan tetkikatta muhtelif izler üzerinde araştırma yapılmış, suyun mevcudiyetine (fennî kanaati tamme hasıl olmuştur.) (Su, takriben elli değirmen çevirecek kudrettedir. İlk sondaj ameliyatı için bin lira ve netice elde edildikten sonra da geniş tesisata ihtiyaç vardır. Arazi elverişli olduğu için baraj tesisatı da yapılabilir.

Dağın yüksekliği 1411 olduğuna nazaran suyun Konyayı ihya edeceği anlaşılıyor.

Memba " Lüras „ dağındadır. Mukbil pınarı. Hatip, Sarı kız, Çayırbağı, Beypınarı, Dutlu kırı gibi membaların bu zincirleme dağları takip edişi ve sulalın fışkırışı "Laras„ ın geniş bir su haznesi ve kaynağı olduğu zannını kuvvetlendirmektedir. İlk sondaj, bugün, yarın yapılacaktır.

Ben şimdilik fazla bir şeyler ekliyecek değilim. Yalnız. bu su, yirmi beş değirmen çevirecek gücünde olsa bile:

— Ne mutlu Konyaya ve Konyalılara!

Diyerek seviniyorum.

Ahmet A. Evren

Tokyode Bir Suikast

17 Yaşında Bir Genç Japonyanın En Kıdemli Diplomatını Öldürmek İstedi

Tokyo 6 (A.A) — Elinde bir hançer tutan 17 yaşında bir delikanlı Jahonya devlet adamlarının en kıdemlisi olan prens Salonjiyi öldürmek makdiyle evine girmiştir. Prensin hizmetçileri bu delikanlıyı polise teslim etmişlerdir. Üzerinde prens Salonjiyi ittiham edecek evrak bulunmuştur.

Boston 6 (A.A) — Dün bir ziyafet esnasında nutuk irat eden Japon sefiri M. Saito demiştirki:

İngiltere ile Amerikada kendisine uyacak olsalar Japonya 800,000 tonluk deniz kuvvetlerini yarı yarıya indirmeğe hazırdır.

Aydın Demiryolu Umum Müdürlüğündan:

1062 numaralı Zeytinyağı Tarifesidir:

10/12/1934 tarihinden 30/6/1935 tarihine kadar Germencikten Aydına taşınacak zeytinyağının beher tonundan 235 kuruş ücreti nakliye alınacaktır.

1058 numaralı Zeytinyağı tarifesidir:

9/12/1934 tarihinden iş'arı ahire kadar Selçuktan Denizliye nakledilecek zeytin yağının beher tonundan 1700 kuruş ücreti nakliye alınacaktır.

1056 numaralı Maden kömürü tartfesidir:

9/12/1934 tarihinden iş'rai ahire kadar İzmirden Sultanhisarına Tam vagon dolusu olarak nakledilecek maden kömürünün beher tonundan 400 kuruş ücreti nakliye alınacaktır.

İzmir İkinci İcra Memurluğundan :

Bir borçtan dolayı tahtı hacze alınan İzmir belediyesinde mukayyet 275 No. lu otomobilin 10 kânunuevvel 934 tarihine müsadif pazartesi günü saat 15 te şehrin muhtelif mahallerinde geedirilmek suretile hükûmet cıvarında otomobil bekleme sahasında ihalesi icra kılınacaktır. Muhammen kıymetini bulmadığı takdirda satış müddeti uzatılarak 16 kânunuevvel 934 tarihinde pazarhünü saat 15 de mezkûr mahalde en çok arttıranın üzerinde bırakılacağı ilân olunur.

5285 (1049)

İzmir birinci icrasından:

İsmail Hakkı beyin Cenan hanımdan ödünç aldığı paraya mukabil alacaklıya ipotekli İkinci Aziziye mahallesinin Hacı Ali efendi caddesinin Hacı Ali efendi çıkmazında kâin üzerinde 487 numara taj bulunan harap bir kapıdan içeri girilince yanında etrafı çuvallarla örtülmüş harap ve adi bir helâ ve yine etrafı tenekelerle çevrilmiş bir yolluktan içeriye doğru girildikte önde bir miktar avlusu ve tahtanî odanın biri toprak olmak üzere üç odası ve avluda bir dut ve bir asması mevcut 300 lira kıymetli bir pap hanenin mülkiyeti açık artırmak suretile ve birinci artırması 10-1-935 Perşembe günü saat onbirde yapılmak üzere satılığa konuldu. Bu artırmada satış bedeli tahmin olunan kıymetin % 75 ini bulursa en son artırana ihalesi yapılacak aksi takdirde en son artıranın taahhüdü baki kalmak şartile satış onbeş gün daha uzatılarak ikinci artırması 27-1-935 Pazar gününde saat onbirde yapılacaktır. Evvelce 2280 numaralı kanun mucibince satışı tecil edilmiş ve borçlu bir sene hitamında borcun beşte birini vermemiş olduğundan bu artırmamın satış bedeli ne olursa olsun en son artırana ihale edilecektir.

İşbu hane üzerinden herhangi bir şekilde hak talebinde bulunanlar ellerindeki resmi vesaikile birlikte (20) gün zarfında müracaatları lâzımdır. Aksi takdirde hakları tapu sicilince malûm olmadıkça paylaşmadan hariçkalırlar. 25-12-934 tarihinden itibaren şartnamn her kese açık bulundurulacaktır.Satış peşin para iledir. Müşteriden yalnız % 2,5 dellâliye alınır. Taliplerin % 7,5 pey akçesi ve 33/425 dosya numarasile birlikte birinci icraya müracaatları ilân olunur.

5296 (1056)

Kemalpaşa İcra Memurluğundan:

Armutluda mukim Giritli İbrahim amucaki veresesine Armutludan koca Ahmet oğlu Mustafa kızı Şerife hanımın Kemalpaşa tapusunda Nisan 933 tarih ve 27 numarada mukayyet bulunan Armutlunun Suluk mevkiinde kâin Ş Hacı Ahmet ve Abdullah veresesi G. Ilgın ŞM. veresesinden Ayşeye müfrez bağ C. Hacı Ahmet veresesi ile mahdut bir kıtada 6 dönüm 1 evlek üzüm bağı 2280 numaralı kanun mucibince mukaddema açık arttırma suretile satılığa çıkarılmıştı. Yapılan arttırmada yeminli ehli vukuf tarafından takdir kılınan 900 lira kıymeti muhammenenin % 75 şi bulmadığından beş sene müsavi taksitle tediyesine tecil kılınmıştı. Borçlu Şerife tebliğata rağmen vadesi hulûl ettiği halde birinci taksit bedelini tesviye etmediğinden 2280 numaralı kanunun ikinci maddesi mucibince tecili düşmüş umumî hükûmlere göre icra takibi devam etmek üzere işbu bağ 15 gün müddetle yeniden müzayedeye arzedildiğinden açık arttırma 26 /12/934 tarihine müsadıf Çarşamba günü saat 11 de Kemalpaşa icra dairesinde icra kılınacağından talip olanların yevmi mezkûrda 33 — 247 numaralı dosya ile müracaat etmeleri. Satış peşin para iledir. Taliplerin işbu günde yüzde yedi buçuk pey akçesile veya itibar bank mektubule birlikte müracaat etmeleri ve şu emval üzerinde ve ilişikleri olanların işbu müddet zarfında müracaat etmeleri aksi takdirde hakları tabu sicilile sabit olmıyanların paranın paylaşmasından hariç bırakılacağı ilân olunur.

5286 (1053)

İzmir Sicili Ticaret Memurluğundan:

İzmirde muamele yapan müseccel (İzmir Esnaf ve Ahali Bankası Türk anonim şirketi) nin esas mukavelenamesinin 17 ve 18 inci maddelerini tadil eden lâyiha ticaret kanununun Hükümlerine tevfikan sicilin 1301 numarasına kayt ve tesçil edildiği ilân olunur.

İzmir sicili ticaret memurluğu mühürü resmisi ve
H. Fehmi imzası

LAYİHA

Banka esas mukavelenamesinin tadili teklif edilen 17 ve on sekizinci maddelerinin eski şekli

On yedinci madde — Şirketin teşekkülü kat'isinden bir sene sonra sermayenin mütebaki taksitleri Meclisi idarece tayin olunacak zamanlarda şeraiti mukarraraya tevfıkan mukassatan veya def'aten tahsil olunur.

İşbu talapler resmî ceride ve Şirket merkezinin ve Şubelerinin bulunduğu şehir gazetelerile lâakal otuz gün evvel ilan edilmek suretile icra olunur. Şirketin teşekkülü kat'isinden sonra bir sene zarfında yüz hisse alanlar bir müessis hissesine malık olur. Şirketin teşekkülü kat'isinden evvel sermayeyi şirkete iştirâki taahhüt edenlerin hisselerini ahara devrüferağ etmeleri memnudur.

On sekizinci madde — Tayin edilen zamanlarda tediye edilmiyen taksitler için bir güna ihtara lüzum kalmaksızın lâzimülifa olduğu günden itibaren Şirket lehine olarak yüzde dokuz faiz yürütülecektir.

Hisse senetlerinin talep olunan taksitlerini tesviyede teehhür eden hissedarlar gazetelerde bir ay fasıla ile münteşir iki ilânname ile ve son ilân tarihinden itibaren bir ay zarfında ifayı deyne davet olunurlar.

Bu müddet zarfında dahi talep olunan taksitleri tesviye etmiyen hissedarlar ifayı deyinden imtina etmiş addolunarak hisseleri Şirket eshamı borsada mukayyet ise borsa komiserliği vasıtasile ve değil ise müzayede tarikile ve kâtıbi adil marifetile talibine furuht ve eski senetler iptal edilerek yerine ayni numaraları havi yeni senetler verilir. İptal edilen hisse senedatının numaraları gazetelerle ilân edilir.

Satılan hisse senedinin furuhtundan mütehassil bedeli mezkûr senedin bedeli muharrer ve muayyeninden dun ise aradaki fark senedin sahibi evvelinden istifa ve fazla olduğu takdirde fazlası kendisine iade olunur.

2 Haziran 934 tarihinde yapılan fevkalâde Heyeti umumiye içtimaında 17 ve 18 inci maddelerin tadil edilen şekli

On yedinci madde — Şirketin teşekkülü kat'isinden sonra sermayenin mütebaki taksitlerini tecile Meclisi idare salâhiyettar olup tecil edi ecek zaman bir seneyi geçmez. Ancak Meclisi idarece yapılacak tecil her sene âdi heyeti umumiyelere esbabı mucibesile arzedilecek ve her sene toplanacak heyeti umumiyelerin kabul ve tasvibile tecil temdit edilecektir.

Heyeti umumiyelerin kararı ile Meclisi idare bakiye taksitleri talep ettiği takdirde, işbu talepler resmî gazete ve merkezinin ve şubelerinin bulunduğu şehir gazetelerile lâakal otuz gün evvel ilân edilmek suretile icra olunur. Şirketin teşekkülü kat'isinden sonra bir sene zarfında yüz hisse alanlar bir müessis hissesine malik olur. Şirketin teşekkülü kat'isinden evvel sermayeyi şirkete iştiraki taahhüt edenlerin hisselerini ahara devrü ferağ etmeleri memnudur.

On sekizinci madde—Hisse taksitleri tecilinde geçecek zaman için şirket lehine yüzde bir faiz yürütülecektir. Hisse senetlerinin talep olunan taksitlerini tesviyede teehhür eden hissedarlar gazetelerde bir ay fasıla ile münteşir iki ilânname ve son ilân tarihinden itibaren bir ay zarfında ifayı deyne davet olunurlar.

Bu müddet zarfında dahi talep olunan taksitleri tesviye etmiyen hissedarlar ifayı deyinden imtina etmiş addolunarak hisseleri şirket eshamı borsada mukayyet ise borsa komiserliği vasıtasile ve değil ise müzayede tarikile ve Noter marrifetile talibine furuht ve eski senetler iptal edilerek yerine ayni numaraları havi senetler verilir. İptal edilen hisse senedatının numaraları gazetelerle ilân edilir. Satılan hisse senedinin furuhtundan mütehassil bedeli mezkûr senedin bedeli muharrer ve muayyeninden dun ise aradaki fark senedin sahibi evvelinden istifa ve fazla olduğu takdirde fazlası kendisine iade olunur.

İzmir Esnaf ve Ahali Bankası
A. Atıf İbrahim
18 Eylül 934 İzmir
Esnaf ve Ahalı Bankası İcra Vekilleri heyetinin 29-8-934 tarihli içtimaında tasvip ve kabul buyurularak Türkiye Cumhuriyeti riyasetinin alî tasdikine iktiran eden(İzmir Esnaf ve Ahali Bankası Türk anonim şirketi) esas mukavelenamesinin 17 ve 18 inci maddelerini tadil eden bu lâyiha tasdik kılındı.

İktisat Vekili N. müsteşar
Hüsnü Riza
6/12/934
Aslı gibidir
İzmir Sicili ticaret memurluğu mühürü resmisi ve H.
Fehmi imzası
5305 (1057)

Terkibi, 200 diş hekimi tarafından hazırlanan

MİNE

Diş Macununu

Emniyetle Kullanabilirsiniz.

Umumî deposu : İstanbul Cıgaloğlu No. 33 Telefon : 20264

2—4 (1026) Pa.er Cu.

Metin Terzihanesi

Kabasoğan Sokağı No. 16

Sağlam zarif ve nispet kabul etmiyecek derecede uzuz elbise diktirmek istiyenlere **Metin Terzihanesini** tavsiye ederiz. Bir kerre ziyaret ediniz. Göreceğiniz ucuzluk ve zerafet karşısında hayrete düşeceksiniz. 5—3

İzmir Sulh Hukuk Mahkemesinden:

Müddei Kimvager Abdüsselâm bey tarafından müddeialeyh Ankara Nümune hastanesi eczacılarından Eczacı Cevdet bey aleyhine ikame edilen doksan lira alacak davâsı üzerine ilanen tebligat üzerine daveti kanuniyeye gelmediğinden hakkında gıyap kararı verilmiş ve müddei senet muhteviyatı ile fazla iddiasını isbattan izharı aczederek yemin teklif eylemiş ve muhakeme 22/X11/934 tarihine müsadif Cumartesi günü saat ona bırakılmış olduğundan yevm ve vakti mezkûrda yemin için İzmir Sulh Hukuk mahkemesine gelmediği takdirde ycminden imtina etmiş addolunarak davaya sabit nazarile bakılacağı tebliğ makamına kaim olmak üzere ilân olunur. 5288 (1050)

İzmir sulh hukuk hâkimliğinden:

İzmirde kavaflarda 38 No. lu magzada mukim iken halen ikametğahı meçhul bulunan Ahmet efendi tarafına:

Tramvay ve elektirik Türk Anonim şirketi vekili avukat Salim bey tarafından aleyhinize açılan elektirik saatinin iadesi veya kıymeti olan elli liranın tahsili davasının cari muhakemesinde ikametgahınızın meçhuliyeti hasebile ilânen tebliğat icrasına karar verilmiş ve o yolda tebliğat icra edildiği halde 14-11-934 tarihli muhakekemede bulunmadığınızdan hakkınızda gıyap kararı sadır olmuş ve bu kararın ilânen tebliğine karar verilmiş olduğundan muhakemenin muâllak bulunduğu 2-12-934 rarihine tesadüf eden pazar günü saat 14 te mahkemeye gelmediğinizden ve bir vekilde göndermediğinizden dolayı gıyabınızda muhakemeye devam edilmiş ve davacı şirket vekili şirkete ait elektirk saatinin sizde olmadığına ve bu saati almadığınıza dair yemin teklif etmiş olduğundan muhakeme günü o mak üzere tayin edilmiş olan 18-12-934 tarihine tesadüf eden salı günü saat 10 da mahkemede isbatı vücut etmediğiniz taktirde yeminden imtina etmiş addile davanın kat'i karara bağlanacağı tebliğ makamına kaim olmak üzere ilân olunur. 5282 (1055)

Elbise Temizleme Ve Boyahanesi **SARDA**

Bayram Münasebetile Fiyatlarda Fevkalâde Tenzilât

Avrupada, Gilet, Keler, Puyan boyahanelerinde uzun müddet staj gören Parisin elbise temizleme ve boyama odası tasdiknamesini haiz ve beynelmilel temizleme ve boyahaneler federasyonu azasından

SARDA Elbise temizleme ve boyahanesi **İZMIR** de de çok nam kazanmış bir müessesedir

Tesisatı son sistem Alman, Amerikan makinelerile mücehhez olan bu atelyede **bu kerre icat edilen yepyeni bir usulle** her türlü kadın, erkek elbiseleri ipekli, yünlü, kumaşlar tanınmıyacak bir şekilde boyanma ve temizlenmededir

Bayram münasebetile Yapılan Mühim Tenzilâttan

Istifade Ediniz Ve Koşunuz

ADRES : Mimar Kemalettin caddesi İstanbul han No. 21 Telefon şirketi binası karşısında

3 — 15 (1045)

Ankara Birası

Umduğumuzdan Üstün Çıktı

Ucuz - Temiz Ve Sıhhî Bir Gıdadır.

Millî Bir Fabrikanın Mahsulüdür..

Izmirde acentamız yoktur. Beş sandıktan yukarı her ticarethanenin siparişini kabul ediyoruz. Ankara Ormanı Çiftliği Müdürlügüne müracaat. Fazla izahat için Izmirde Ege Palas ve Şehir gazinosu müsteciri Türkmenoğlu Murat beyden alınabilir.

DOKTOR
Hatip Oğ. Esat
Dahili Hastalıklar Mütehassısı
Hastalarını her gün öğleden sonra Beyler - Hacı İmamlar sokağında No. 12 - Şifa Yurdunda kabul ve tedavi eder.
Telefon No. 3331
S. 7

Doktor
Kemal Şakir
Memleket hastanesi Dahiliye Mütehassısı
Muayenehane Birinci Beyler sokağı numara 36 Telefon 3956
Evi Karantina tramvay caddesi karakol karşısında No. 596 Telefon No. 2545
(363)

Almanyanın Türbingen darülfünunu Tıp fakültesi muavinlerinden
Dr. Demir Ali
Cilt, Saç, Frengi ve Belsoukluğu ve tenasül hastalıkları mütehassısı
Muayenehanesini Birinci Beyler sokağı (Elhamra sineması arkasında) 55 numaraya nakletmiştir. (1145)h3

Belin 3. Çoçım (Çoçımak— tedehhüş etmek 4. Kaltravuk 5. Korku 6. Süre 7.Süren 8. Süretti 9. Şaşıp kalma 10. Talhak 11. Talkaşa 12. Talvasa 13. Tangış 14. Üürk 15. Ürkme 16. Ürküng

— li — 1. Eğe 2. Korkunç 3. Urkücü 4. Yayın 5. Yeyen

— içnde kalmak (tedehhüş etmek) Algasamak 2. Belinglemek 3. Çoçımak 4. Gezelemek 5. Kalakalmak 6. Korkmak 7. Şaşalamak 8. Ürkmek 9. Yılmak

— vermek — 1. Eğelenmek 2i Korkutmak 3. Titertmek 4. Ürkütmek 5. Yıldırmak

Dejenere — (olmak) 1. Yoymak 2. Yozmak

Delâlet — 1. Belli etme 2. Gömek (Kökmek = Yardım) 3. Gösterme 4. Kılavuzluk 5. Salık 6. Yol gösterme

— etmek - 1. Kulağuzlamak 2. Kurumsamak 3. Yol göstermek

Delil — 1. Annık (Alâmet man.) 2. Başçı (Rehber, reis man.) 3. Belet 4. Belge (Alâmet ispat man.) 5. Belgi, Belgü 6. Bendaşı 7. İlük 8. İlgen 9. İltir 10. İpucu 11. Kılağuz, kulağuz 12. Kıvcı, Gıvcı 13. Ökçe 14. Öngüç 15. Pelek 16. Sıltav 17. Tanık, Tanuk (Şahit man.) 18. Tutamak (Bahane isnat man.) 19. Uca 20. Yol gösterici 21. Yorcu

Delke (etmek) — 1. Avkalamak 2. Işkımak İşkumak (İşkı = Büyük rende) 3. Oğmak, oğuşturmak 4. Siftilemek 5. Sürtmek 6. Sürüştürmek

—ü temas - 1. Sürtüştürme 2. Sürüştürme

Dellâk — 1. Oğaç 2. Oğuç 3. Yunucu (Kadın dellâk için kullanılır)

Dellal— 1. Carcı 2. Çavçı 3. Kığırıkçı 4. Koştan (Koştan koşton = dava vekili) 5. Ündücü

Dem — (Kan man.) Kan

— (Nefes man.) 1. Soluk 2. Tın (Ruh, hayat man) 3. Tin

Demet — 1. Bağ (Birlikte bağlanmış çiçek v.s. man.) 2. Beylem (Bağlam) 3. Buta 4. Elçin 5. Fiğen (Ekin demeti) 6. Kayırgaş (Paket, ekin demeti man.) 7. Kobu 8. Külte 9. Pulaş (Paket, ekin demeti man.) 10. Tutam

Denaet — 1. Alçakça 2. Aşağılık

— kârhane - 1. Alçakça 2. Alçaklıkla

Dendan — 1. Diş 2. Kırtış 3. Tişi

Denî — 1. Alçak 1. Aşağı 3. Cabak 4. Emgin 5. İksik 6. Yablak

Depozito — 1. Bünek 2. Orunçak

Deraguş (etmek) — 1. Bağıra basmak 2. Koçinak Kuçınak 3. Koygamak 4. Kucaklamak 5. Sarmak, sarılmak

Derakap — 1. Ardınca, Ardı sıra 2. Ardından, Arkasından 3. Arkası sıra 4. Izince 5. İzini gözeterek, İzine basarak 6. İzi üzerine, İz üstüne 7. Şapşak 8. Şolk 9. Timin 10. Una

— vî - 1. Değirmi 2. Kuşarlayı 3. Yuvarlak

— enmadar - 1. Çepçevre 2. Çevre yöresi 3. Çevrem 4. Fırdölayı 5. Teğre

Dakika — 1. Fenk 2. 2. Kıyga

Dakk (etmek) - 1. Çalmak (Kapıyı çalmak man.) 2. Vurmak (Kapıyı vurmak man.)

Delâlet — 1. Azaşma 2. Azgı, Azgınlık, Azgunluk 3. Azı, Azu 5. Azma 6. Sapma (Doğru yoldan) 7. Sapıtma 8. Yoldan çıkma

—e düşmek - 1. Adaşmak (Yoldan çıkmak, sapmak, yolunu şaşırmak man.) 2. Agışmak (Yoldan çıkmak azmak man.) 3. Ayartmak (Sapıklık man.) 4. Azaşmak 5. Azgaşmak 6. Azılmak 7. Azmak 8. Sapmak (Doğru yoldan çıkma.) 10. Tezmek 11. Yolazımak, Yolazmak 12. Yoldan çıkmak

—e düşürmek - 1. Ayartmak 2. Azdırmak 3. Doğru yoldan ırmak 4. Yoldan çıkarmak

—e düşmüş - 1. Azgın 2. Azık 3. Azmık 4. Azmış 5. Sapık 6. Sapkın 7. Yoldan çıkmış

Dam — 1. Ağ 2, Mundu 3. Petih 4. Tuzak

Damat — 1. Enişte 2. (Güveyi man.) 2. Givi 3. Gürgân, Gürgen 4. Güveği 5. Güveyi güvey 6. Köreke 7. Körken 8. Küreken 9. Özne 10. Yavukluk 11. Yezen, Yezne 12. Yiz

Damen — 1. Etek 2. Kaplamış 3. İtek 4. Siğil 5. Siy, Siyi

— bus - 1. Etekliyen 2. Etek öpen

— busi - 1. Etekleme 2. Etek öpme

— dermiyan - 1. Eteği belde, Etek belde 2. Kalkışan

— keş - El etek çekmiş

Dane (tane)— 1. Benek 2. Börtük 3. Bürtek 4. Bürtük 5. Diki 6. Evin 7. Evir 8. Pürdik 9. Tuvak 10. Urluk 11. Uruğ

Dans — 1. Bilem 2. Biyişi 3. Biyü 4. Büdik 5. Oyun, ayak oyunu 6. Sekirme

— etmek - 1. Bilemek 2. Biymek, biyimek, biyümek (Oynamak, hora tepmek man.) 3. Oynamak 4. Piyelemek 5. Sekirkelemek 6. Sekirmek 7. Siğenmek

— ör - 1. Bicil, bişil 2. Biyici, biyücü 3. Oyuncu

Dantele — Oya (Bir nevi dantele)

Daraban — 1. Çarpıntı (Helecan man.) 2. Çapma (Yürek çarpması) 3. Oynama 4. Vurma (Damar vurması)

— etmek - 1. Bıngıldamak 2. Bülkildemek, Bülküldemek 3. Çarpmak 4. Dalazımak (Yürek dalazımak.) 5. Dövüldemek (Yürek dövüldemck) 6. Oynamak (Yürek oynamak) 7. Vurmak (Damar vurmak)

Barbe — 1. Berilgenlik 2. Çarpış, çarpma 3. Vurma vurus

Dr. Ali Rıza

DOGUM VE CERRAHI KADIN HASTALIKLARI MUTEHASSISI

Başturak Kestelli caddesinde 62 numaralı muayenehanesinde her gün saat 3 ten sonra hastalarını kabul eder.

Telefon : 2987

S 7 (248)

Izmir Belediyesinden: Sahibinin belediye, tanzifat ve tenvirat resminden birikmiş borçları için açık arttırma ile satılmasına söz kesilen Mareşal Fevzi bulvarında 34 nuamarlı adanın 46, 47, 48, 49, 50 ve 51 sayılı arsaları bugünden başlıyarak 21 gün sürmek üzere arttırmaya konulmuştur. İstekli olanların bu günler içerisinde ve en son 27/12/934 Perşembe günü akşamına kadar bağlağı görmek için hergün belediye mühasebesine gelmeleri bildirilir. 6—7—9—10 5267 (1048)

— Fukara halk için 30 bin kilo meşe kömürü alınması 18/12/934 saat 16 da kapalı zarfla ihale edilmek üzere münakasaya çıkarılmıştır.

İzahat için başkâtipliğe iştirak için de söylenen gün ve saatta depozito makbuzile belediye encümenine müracaat. 29—7 5177 (1012)

— Karşıyakaya inen Yamanlar suyunu evine almak istiyenlerin, evvelki gelişlerinde aldıkları sayı sırasile Karşıyaka belediyesinde su işleri dairesine giderek branşman keşiflerini yaptırmaları. 5299 (1052)

Ramazanda satılacak pidelerin düz kırma undan yapılmak ve dört tanesi bir kilo gelmek şartile tanesinin iki buçuk kuruştan satılacağı herkesçe bilinmek üzere ilân olunur. 5300 (1051)

SIHHAT BALIKYAGI

Norveçyanın halis Morina balıkyağıdır

İki Defa Süzülmüştür

Yegâne Deposu

Başdurak

Hamdi Nüzhet

Sıhhat Eczanesi

Bristol Oteli

Istanbulun En Temiz En Lüks Ve Ucuz Otelidir

Bütün Izmirliler Burada Buluşurlar

Sıcak ve soğuk akar suyu, banyolu odaları Marmaraya Halice nazır güzel manzarası ile ıstanbulun en sevimli oteli Bristoldur. İstirahat etmek istiyenler behemehal bu oteli tercih ederler.

Müsteciri : Kırk senedenberi otelcilik yapan tecrübeli İzmirin çok iyi tanıdığı sabık Askerî oteli müsteciri Ömer Lütfü beydir.

Dikkat : Bütün Egelilere Beyoğlunun **Bristol** Sirkecide **Osmaniye** otelini tavsiye ederiz (541)

KIŞ GELDI

Şimdiden ucuz fiyatla kömür ihtiyacınızı temin ediniz

BüYüK FIRSAT

Topan Halis Zonguldak

Sobalar için en dayanıklı ve en ucuz kömürdür.

Birinci kalite bu malı İzmirde yalnız Fransuva Perpinyani Ticarethanesinde bulacaksınız

Silindir İçin : Spesiyal Zonguldak kalitesi de gelmiştir.

İngiliz Antrasit : Ve kok kömürü ihtiyacınızı da bu müesseseden temin edebilirsiniz.

Fiyatlarda rekabet kabul etmiyecek derecede tenzilât vardır. **Satış mahalli :** Kestane pazarında No. 10

(885) Telefon 3937

Günün hadisesi !

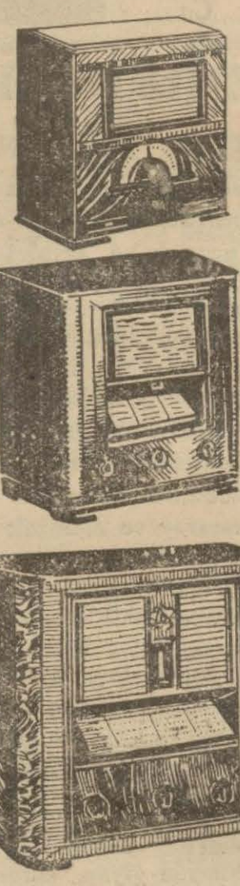

Dünyanın en meşhur radyo markası olan :

TELEFUNKEN

Kısa, Orta ve uzun dalgalı neşriyata mahsus

3 Yeni Modelini takdim ediyor.

Satışta Büyük Kolaylık, Uzun Vâde, 7 Numaralı Kataloğumuzu isteyiniz..

TELEFUNKEN

BOURLA BİRADERLER VE. Ş^SI

İSTANBUL ANKARA İZMİR

Zayi

İzmiz Esnaf ve Ahali bankası Turgutlu şubesinden aldığım ve namıma muharrer temamı verilmiş 100 liralık hisse makbuzumu zayi ettim. Bu kerre yenisini alacağımdan eskisinin kükmü kalmadığını ilân ederim.

Turgutluda Usturumcalı İsmail oğlu bakkal Hüseyin

7—9—10 (1054) 5283

Dahiliye Mutahassısı

DOKTOR

ZEKÂI IBRAHIM

Muayenehane: İkinci Beyler sokağı No. 45 Beyler hamamı karşısında.

Cumadan maada 3-6 ya kadar hastalarını kabul eder.

Telefon: 3806 25—26 (887)

Umum Hastaların Nazarı Dikkatine

En son sistem mide, karın ,bağırsak, böbrek ve doğum neticesi lüzum gösterilen pilotlu, pilotsuz kauçuk korsalar, kasık bağları, düztabanlar için taban korsaları gayri tabiî doğan çocukların vücutlarındaki iğrilikleri doğrultma cihazları, kemik hastalıkları neticesi husule gelen kamburlukları doğrultmak için korsalar ve kendi ihtiraımız olan müteharrik el ve ayaklar. talebelerin çalışma esnasında fırlayan kürek kemiklerinin gayri tabiileşmesine mani olmak için korsalar.

TÜRKİYENİN YEGÂNE MÜESSESESİ VE ESERLERİ İLE RAGBET ve İTİMAT KAZANAN SÜN'Î AZA ÂMİL ve MÜTEHASSISI

Fahri Riza

Bey tarafınnan yapılır.

Kabul saatleri : 10 ilâ 12,30 öğleden sonra 14 - 16 ya kadar.

ADRES : İzmir Kaymakam Nihat bey caddesi No.20

19— 20 (355) S.7

Birinci Sınıf Mutahassıs

Operatör - Doktor

Tahsin Hüseyin

Hastalarını her gün sabahtan akşama kadar kendi hastanesinde kabul, tedavi ve ameliyat yapar.

ADRES: **Çivici Hamam Müftü Sokak**

Tahsin Bey Hastanesi

26—26 (764)

ŞARk HALI ŞiRKETi

HALKAPINAR FABRiKASI MAMULATI

IZMIR

Yeni çıkan yazlık ve mevsimlik her çeşit kazmirleri toptan satışa arzedilmiştir. Gayet sağlam, şık ve zariftir.

SATIŞ DEPOSU:

Yeni Manifaturacılarda 3 numaralı cad. No. 8 Telefon No. 3942

(502) h - 1

Darbelemek — 1. Bergelemek 2. Çarpmak 3. Vurmak

Darbeleri tevktf etmek - Döğnemek

Darbımesel — 1. Arcağ 2. Atalar sözü 3. Çörçek 4. Oranlama (Atalar sözü ve tekerleme man.) 5. Sınaka (Sınanmış söz) 6. Tangat 7. Vurungu

Darp — 1. Damgalama (Para hakkında; sikke darbı) 2. Döğme, dövme 3. Döğüş (Muharebe man. "Harbü harp„) 4. Nesme (Para hakkında) 5. Tapkırlan (Hesapta) 6. Tokuma 7. Uruş 8. Vurma, vuruş

— (b) etmek - 1. Bermek 2. Damgalamak (Para hakkında) 3. Döğmek, dövmek 4. Kesmek (Para hakkında) 5. Sokmak 6. Tapkırlamak (hesapta) 7. Vamak.

— Hane — 1. Kesimevi 2. Yarmak tokığu sarayı 3. Yarmakkıldusaray

Dasıtan — (Destan) 1. Çav 2. Deyiş 3. Erteği, ertek, erteki (hikâye, eski söz man) 4. Koşak (tarihe ait manzume man) 5. Sürçek 6. Ozan, uzan (destanlarda kullanılan mani tarzında, bir nazım man)

Dava — 1. Çam Çarım 2. Sav 3. Sorav 4. Tarık 5. Töre (öbür lehçelerde: kaide kanun, âdet, örf, mahkeme ve hâkim man.) 6. Yurada ittiham man. asıl manası hükümı fasıl, adalet) 7. Yorguç (mahkeme ve zından manalarına da gelir) 8. Yarışık

— cı — Takıtsı

— Etmek — 1. Çakmak (Anadoluda isnat ve iftira etmek man) 2. Çamlamak 3. İstemek (Hakkını istemek 4. Taslamak (haksız iddia man (Kabadayılık taslamak)

— laşmak — Töreleşmek

— lı — Çekneşikli

— vekili — Koştan

Davet — 1. Çağırma 2. 2. Çav 3. Kığırduk 4. Kığırma 5. Konuluk 6. Oku 7. Okunak 8. Okuk 9.Okuk 10. Sauun (bir meclise, cemiyete davet (invitation, convocation man) 11. Şarku 12. Tartığ (hükümdarın daveti, tebliği man) 13. Ündev

— çi — 1. Hindirgen 2. Kelikci 3. Okucu 4. Okuyucu 5. Şakrucu 6. Tartığcı (hükümdar tarafından gönderilen davetçi) 7. Ündevci

— etmek — 1. Çağırmak, Çığırmak 2. Çarlamak 3. Çıllanmak 4. İndemek 5. indürmek 5. İnlamak 6· İstemek 7. Kığırmak 8. Kıygırmak 9. okumak 10. Ündemek 11. Ünemek

— iye — 1. Çığırtı 2. Oku 8. Okuntu

Daye — Dadı

Dayin — 1. Alacaklı 2. Alımcı 3. Alımlı 4. Alımlığ 5. Berimçi, Birimçi 6. Borç veren

Debağat — Sepi

— etmek — 1. Acıklamak 2. Erüklemek 3. Eylemek, iyilemek 4. Sepilemek 5. Seplemek 6. Sipilemek 7. Talkımak

— eden — Debbağ — 1. İylekçi 2. Sepici

Debdebe — 1. Alaz 2. Dübültü 3. Olam , ulam 4. Patırdı, kütürdü 5. Sontur 6. Süygün 7.Yordam 8. Yartalak, Zartalak

— li — 1. Hökelek 2. Kuvançlı

Defa — 1. Ağız (ilk ağız = Birinci defa)2. Boğ 3. Boğur 4. Çala 3. Dönüm 6. Dürkün 7. Gedük 8. Gerez 9. Gez 10. Kat 11,Kata 12. Katla 13. Kelez 14. Ketim 15. Kez 16. Korla 17. Kurla 18. Öğün, övün (yemek gibi mevkut işler hakkında) 19. Ötük 20. Sundu 51. Tapkır, Tapkur 22. Tav 23. Yol

— ten — 1. İrden 2.Birgurdan (Bir uğurdan) 3. Bir uğurdan 4. İtekiz 5. Kırt 6. Uğurtan

— Bu — 1. Boyez (Bugez) 2. Böz 3. Bu yol

Def — (Defi) 1. Atma 2. İtme, Öteye itme 3.Kakma 4. Kağma, kovma 5. Ortana kaldırma 6. Savma 7. Savuşturma

— etmek — 1. Atmak 2. Geçiştirmek 3. Güdelemek, kütelemek 4. İtmek 5. İratmak 6. Irıt etmek 7. İrmak 8. Kataklamak 9. Kavlamak 10. Kaytarmak 11. Kedermek, ketermek 12. Koğmak 13. Ortadan kaldırmak 14. Savmak 15. Savuşturmak 16. Sekitmek 17. Sıbıtmak, Sıpıtmak 18, Südremek (İtmek, kakmak man) 19. Tirgemek 20. Yığmak 21. Yol vermek

— edilmiş — 1. İtincü 2. Kovulmuş

— i hacet etmek — 1. Ayak yoluna gitmek 2.Dışari çıkmak 3. Su dökmek 4.Yazılamak

— ol ! — 1. İtlin! Yıkıl

— olmak — İtilmek 2. İramak 3. Irılmak 4. Yıkılmak

Define — 1, Gizlenci 2. Gömme 3. Gömü, kömü 4. Kömüç, kömücü

Defn — (Defin) 1. Astrav 2. Gömme 3. Topraga koyma

— etmek — 1. Basırmak 2. Gömmek 3. Komdonmak (merasimle defnetmek man) 4. Kuyulamak 5. Külimek 6. Sindirmek (Sinmezar)

Defter — 1. Betlek 2. Biti (Biti — yazı)

Deha — 1. Ekelik 2· Öğelik 3. Zeyreklik

Dehalet — (etmek)1.İçikmek 2. Kılıcına düşmek 3. Pusumak 4. Sığınmak 5. Tasalamak 6. Yakârmak

Dehan — Ağız, Ağz

Dehliz — 1. Aktan 2. Aralık 3. Dalan (İçkapı, Antichambre man) 4. Gezendek 5. Kat 6. Sarak (ceza olarak mücrimlerin teşhirine mahsus direk "Pilori„ man) 7.Sazak

Dehr — (Dehir) 1. Öt 2. Yıl

Dehşet — Algasavlık 2.

BİLGİ MATBAASI

Irgat Pazarında Azizler Sokağında

Ege mıntakasının en büyük ve en ucuz iş yapan matbaasıdır

Ucuzluk Temizlik Sürat Kolaylık

Defter. Kart. Mektupluk Kâğıt, Zarf, Makbuz, Fatura, Kitap, Risale, Afiş Ve Sair Her Türlü Evrakı Matbua Basılır

2640 NUMARAYA

Telefon Edilince Sipariş Kabulü Için Memur Gönderilir.

N. V. W. F. H. Van Der Zee & Co.

MACEDONIA vapuru halen limanımızda olup 5 birinci kânuna kadar Anvers, Rotterdam, Hamburg ve Bremen'e yük alacaktır.

FRİESLAND motörü 15 birinci kânunda bekleniyor 18 birinci kânuna kadar Anvers, Rotterdam Hamburg ye Bremen için yük alacaktır.

ARMEMENT H. SCHULDT AUGUST LEONHARDT

vapuru 25 ilk kânnna doğru bekleniyor. Hamburg ve Anversten yük çıkardıktan sonra Anvers, Rotterdam ve Hamburg limanlarına da hamule alacaktır.

ARMEMENT DEPPE

GIRONDE vapuru 11 birinci kânunda bekleniyor.Anuers ve Direkte yük alacaktır.

THE EXPORT STAEMRHIP CORPORATION

EXPORTER vapuru halen limanımızda olnp Nevyork Boston ve Filâdelfiya Norfolk ve Kamden için yük alacaktır.

EXIRIA vapuru 13 birinci kânunda bekleniyor. Nevyork için yükliyecektir.

EXİLONA vapuru 26 birinci kânunda bekleniyor. Nevyork için yük alacaktır.

EXMOUTH vapuru 15 son kânunda bekleniyor. Nevyork için yük alacaktır.

GANDIAN PACIFIC STEAM SHIP AND RAILWAY CIES

Liverpul, Montreal, St. Jhon ve Halifaks tarikile Kanadanın tekmil şehirleri ve transatlantik vapurlarla şimendiferler arasında mürettop seferler.

Vurut tarihleri ve vapurların isimleri üzerine mesuliyet kabul edilmez.

N. V. W. F. Hanri Van Der Zee & Co.

Birinci Kordon Telefon No. 2007 - 2008

Fratelli Sperco Acentesi

ROYALE NEERLANDAİS KUMPANYASI

ORESTES vapuru 7 kânunu evvelde beklenmekte olup hamulesini tahliye ederek Burgaz Varna ve Köstence için yük alacaktır.

STELLA vapur 10 kânunuevvelden 13 kânunuevvele kadar Anvers Rotterdam Amsterdam ve Hamburg için yük alacaktır.

CERES vapuru 12 kânunu evvelde beklenmekte olup hamulesini tahliye ederek Burgas, Varna ve Köstennceye hareket edebektir

CERES vapuru 26 kânunu evvelden 31 kânunuevvele kadar Anvers, Rotterdam, Amsterdam ve Hamburg için yük alacaktır.

SVENSKA ORİENT LİNİEN

ROLAND motörü 24 kânunuevvelde beklenmekte olup Rotterdam, Hamburg, Copenhagen, Dantzig. Gdynia, Goteborg, Oslo ve İskandinavya

FERNEBO vapuru 21 kânusanide Rotterdam. Hamburg Copenhage, Dantzig, Gdynia Goteburg, Oslo ve İskandinavya limanlarina yük alacaktır. için yük alacaktır.

SERVİCE MARİTİM ROUMAİN

Garbi Akdeniz için ayda bir muntazam sefer.

ALBA JULYA vapuru 8 kânunuevvelde beklenmekte olup ayni günde Pire, Malta, Cezair Vulansiya, Marsilya ve Napoliye hareket edecektir.

PELES vapuru 26 kânunu evvelde beklemekte olup ayni günde Malta, Barselon, Marsilya ve Cenovaya hareket edecektir.

Yolcu ve hamule kabul eder. ılândaki hareket tarihlerinde ki değişikliklerden acenta mesuliyet kabul etmez.

Fazla tafsilât için İkinci kordonda Tahmil Tahliye şirketi binası arkasında FRATELLI SPERCO acenteliğine müracaat edilmesi rica olunur.

Telefon: 2004—2005

Oliver Ve Şü.

LİMİTET

Vapur Acentesi

CENDELİ HAN BİRİNCİ KORDON TEL. 2443

DHE ELLERMAN LINES LTD.

TAHLİYE İÇİN BEKLENİLEN VAPURLAR

GOURKO vapuru 5 birinci kânnnda Hull Londra ve Anversten

EGYPTIAN vapuru on birinci kânunda Liverpool ve Swanseadan

DEUTCHE LEVANTE LİNİE TAHMİL İÇİN BEKLENİLEN VAPURLAR

ARTA vapuru 2 birinci kânunda Hamburg, Bremen ve Anvers.

NOT: Vürut tarihleri ve vapurların isimleri üzerine mes'uliyet kabul edilmez.

JADRANSKA

PLOVIDBA D. D. Susak

IZMIR, PIRE TRİYESTE VE SUSAK IÇIN MUNTAZAM HAFTALIK POSTASI

Seyahatın müddeti Izmir Triyeste 5,1/2 gündür.

Her Pazartesi günü muvasalat ederek Çarşamba günleri öğleyin hareket edecektir.

İlk hareketler:

5/12/934 S.S BEOGRAD
12/12/934 BLED
19/12/934 SRBIN

DİKKAT: vapurlar Çarşamba günü sabah yük almıyacaklardır.

Pire ve Triyeste yolcuları için fiyatlarda tenzilât yapılmıştır.

Yolcu ve navlun için tafsilât J. PUSSİCH acentesine müracaat ediniz.

Kordonda Cemal Cendeli han No. 13-14.

(189) Telefon: 2548

KREM

Balsamin Kanzuk

Yegâne ciddî zellik kremidir. Teninizin daimî tazeliğini yalnız KREM BALSAMİN ile Korursunuz.

İngiliz Kanzuk Eczanesi Mamulâtından

Öksürenlere Pelesenkli Katran Eksiri

Her Eczanede Bulunur. Daima bunu kullanınız.

Baş mahsul **(Ihlamur)** çiçeği geldi. Geçen sone çok rağbet görmesinden ötürü mevcudu kalmıyan hususî paketlerimizin ihzarına başlanmıştır. Dükkânında satmak üzere bizden paket alan esnaf ihtiyaçlarını temin etsinler. Çünkü rekolte geçen seneye nazaran azdır. Paketler 5 - 10 kuruştur. Karadeniz malı **Salep** tozunun zarif kutuları yalnız 15 kuruştur. Toptan alanlara iskonto yapılır.

Işıldak Bulaşık ve cila tozu emsaline faik va daha ucuz olmasına rağmen iki türlü hizmet ifa eder.

EYLÜL BAHARAT DEPOSU BALCILAR, 198 İZMİR BERBER OĞLU FAHRİ ve FADIL KARDEŞLER

Asker markalı hakiki flit, Fayda, Kilsekt, Atilâ, Blak Flag, Flayozen sinek ilâçlarının her boyda kapalı kutuları vardır. Dökmesinin litresi yalnız 100 kuruştur.

ARTİ kumaş boyalarımızın tecrübesini uapmıyan kal, madı 15 kuruşla rengini atmış ipekli, pamuklu, yünlü elbiselerinizi istediğiniz renkte boyarsınız.

Resmî ruhsatnameyi haiz LEYLEK markalı rastık saç boyasını ihtiyacı olanlara tavsiye ederiz. Esnaf için toptan satış merkezi depomuzdur.

Turan tuvalet sabunu ECE vim tozu, Kaol Bresso, pire tozu, karpit, çay, kına, sakız, diş macunları, kakao, kolonya, kola, tutkal, demirhindi, limon tozu, her nevi asit, lâstikten muşamma mustarda, çiçek boyaları, zamkı arabi, çamaşır için soda, furça leke tozu, sabun toza, lüks sabun, fare zehiri v. s.

TELEFON : 3882

PLATT

Makina Fabrikasının

NAMDAR ÇIKRIĞI

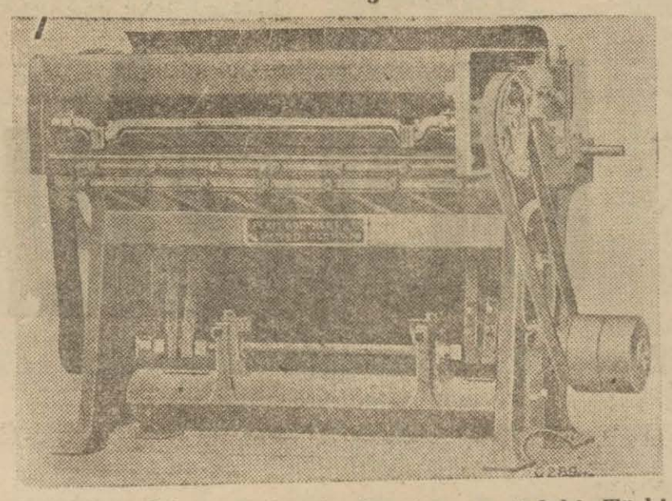

En ufak yedek parçalariyle beraber aşağıdaki Türkiye UMUM ACENTASINDA mevcuttur.

Adres :

G. D. GIRAS

Yeni Manifaturacılar çarşısı Saffet sokağı No. 3

Telefon No. 2413 P. K. No. 234 İZMİR

Makine Ve Inşaatı Bahriye Mütehassısı

EYUP CEMAL

Makine Imalâthanes.

Halimağa Çarşısı Numara 50

Hamur Makineler.

Müessesemin mamulâtı olarak

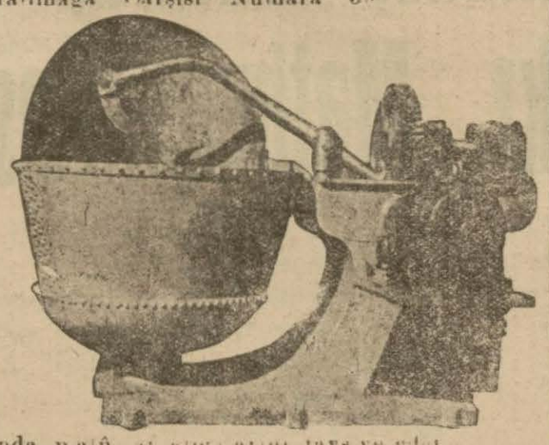

adet makin: İzmirde faaliyettedir Alâkadarların bu makinelerin faaliyet tarzları hakkında malûmat almaları tavsiye ederiz.

Yağhane Ve Un Değirmenleri

İçin bilumum alât ve edevat

Gazozyen

Her boyda ve her kuvvete her cins mahrukat üzerine mal olunur.

Bilumum Deniz Işleri

Durbinler, tulumbalar ve tesisatı mıhanikiye asansör ve vinçler ve sair işler deruhte ve kabul edilir

Toptan Satış Mahalli : Bahçe kapı zaman Ecza DEPOSU

Şehrimizdeki ecza depolarile eczanelerdede vardır. Israrla ALGOPANI isteyiniz.

DİŞ VE BAŞ AĞRILARI İÇİN EN TESİRLİ ILAÇTIR

1-6-12 LİK TENEKE KUTULARDA HER ECZANEDEN İSTEYİNİZ

ALGOPAN

Metallum

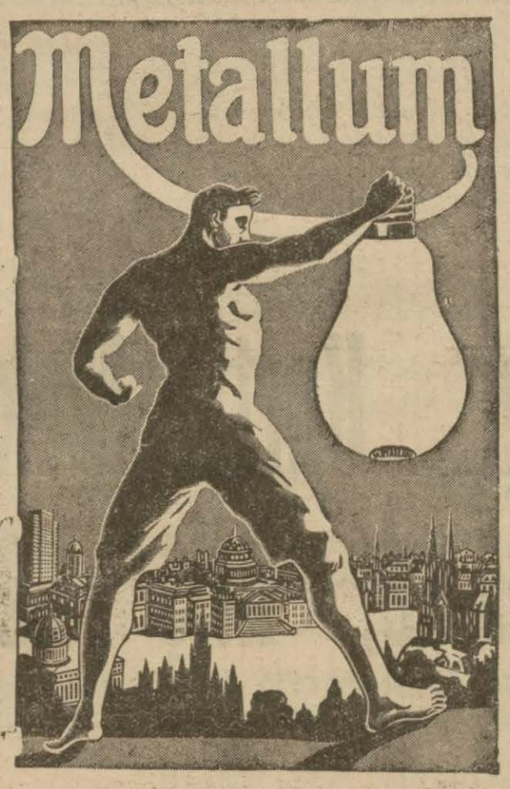

METALLÜM

Lambalarını tercih edenler hiç bir zaman aldanmamışlardır.

Çünki:

Emsaline nazaran sarfiyatı az ışığı bol yegâne lambadır.

Her bayiden arayınız

Deposu

MEHMET TEVFİK

Elektrik malzeme ticarethanesi

Peştemalcılar

TELEFON 3323

Dişlerinin Bozulup Çürümiyeceğinini Bilir

Radyolin en müessir diş macunudur; dişleri kat'i surette temizler ve parlatır. Radyolin en yumuşak diş macunudur; dişleri çizmez, minalarını örselemez. Radyolin en hoşa gidecek diş macunudur; ağızda köpürür, lezzeti güzeldir.

RADYOLİN

Kullanınız

Izmir Emrazı Sariye Hastanesi Baştabaletinden:

Hastanenin bahçesini sulamak için elektrikle işler bir motör açık münakasa ile satın alınacaktır. İsteklilerin şeraiti anlamak üzere her gün ve ihale günü olan 16/Birinçi Kânun/934 Pazar günü saat 15 de İzmir Pasaportta Sahil Sıhhiye merkezinde toplanan komisyona müracaatları.

23—1—8—15 5064 (983)

stanbul Liseler Alım, Satım Komisyonundan:

Komisyonumuza merbut Haydarpaşa lisesinin 1200 ton Kriple maden kömürü ile yazı tahtası, sınıf dolabı, iki tekerlek üzerinde üç parçadan mürekkep merdiven, yazıhane, ilan tahtası, yemekhnae dolabı, kanepe koltuk takımı ve yemek masalarının 19-12-934 tarihine müsadif Çarşamba günü saat 15 te ihale edilmek üzere kapalı zarf usulile münakasaya konulmuştur. Taliplerin şartnamelerle resimlerini görmek üzere İstanbul erkek lisesindeki komisyon kalemine ve münakasaya iştirak edeceklerin de teminatı muvakkate makbuzlarile birlikte komisyonumuza müracaatları.

3, 7. 11. 15 5210 (1031)