Başmuharriri : Arif Oruç

25 Temmuz — CUMARTESI 1931

SENE : 2 = No. : 572

Abone Şeraiti

DAHİL İÇİN		HARİÇ İÇİN	
Seneliği	: 1400 kuruş	Seneliği	: 2700 kuruş
Altı Aylığı	: 800 „	Altı Aylığı	: 1500 „
Üç Aylığı	: 450 „	Üc Aylığı	: 850 „

Nüshası her yerde 5 kuruş

YARIN

[Çiftçi, İşçi ve Esnafın haklarını müdafaa eder Lâik Cümhuriyetçi gazete]

İdarehane

İstanbul Ankara caddesinde dairei mahsusa
Telgraf İstanbul (YARIN)
Posta kutusu İstanbul 395

Telefon Santral : İstanbul
Başmuharrir : No. 24317
Tahrir müdiri ve idare müdürlüğü : No. 24316

Gönderilen evrak iade olunmaz

Yunus Nadinin foyasını bir daha dışarı deşen şayanı dikkat bir mektup neşredioruz

Bak Yunus Nadi! Senin vatanla alâkan da yokmuş!!

Romanyadan keresteci Süleyman B. mütareke senesine ait bir hatırayı Yunus Nadinin yüzüne karşı haykırıyor:

«— Sen, işgal sayesinde keselerimiz altınla dolacak dedin.» diyor

Romanyada pazarcıkta kereste tüccarı Süleyman B.in Yunus Nadi ile mütareke senesinde nasıl görüştüğünü, onun kendisine neler söylediğini yazıyoruz.

Biz bu zatı tanımıyoruz. Kim olduğunu da bilmiyoruz. Tabiî Yunus Nadi iyi tanıyacaktır. Bu itibarla hasbelinsaniye Yunus Nadinin iç yüzünü bildiren bu mektubun kılişesini neşrediyoruz. Süleyman Beyin bahsettiği "diğer arkadaşı„ kimdir? İşte bunu Yunus Nadi daha iyi hatırlıyacaktır tabiî. Şimdi kendisinden bu çok ağır itham altından kalkması bekleniyor!

Hakikaten bu Süleyman Beyi tanıyor mu? Ne münasebetle görüşmüşler? Yanlarında bulunduğu iddia edilen diğer zat kimdir? Buraları tabiî bize ait değildir. Yalnız vatanperver, istiklâl âşıkı mücahidiazam Yunus Nadinin mahiyetini meydana koymak itibarile bu mektubun pek ziyade ehemmiyeti vardır:

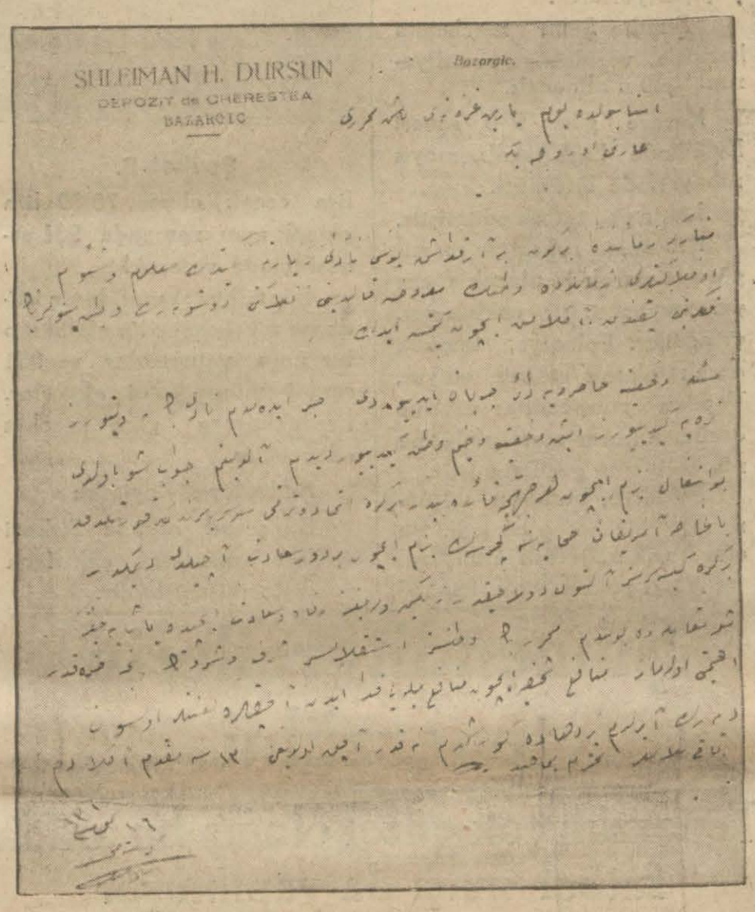

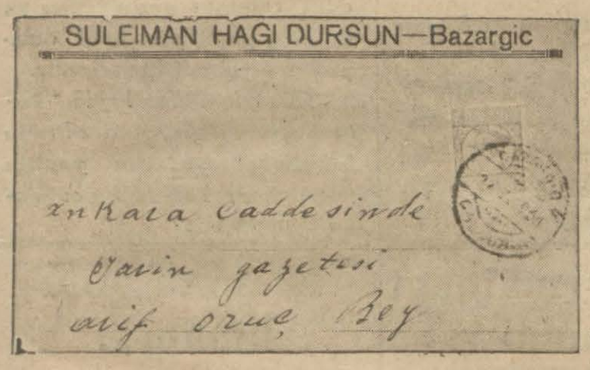

Mektup sureti

İstanbulda Yarın gazetesi başmuharrirl Arif Oruç Beye

Mütareke zamanında bir gün bir arkadaşımla Yunus Nadiyi ziyarete gittik. Malûm o meş'um o felâketli zamanlarda vatanın maruz kaldığı felâketi düşünerek vatan münevverlerinin fikrini yakından anlamak için gitmiş idik.

Mesele vaziyeti hazıraya dair cereyan ediyordu. Sabredemedim :

— Nadi Bey ne oluyoruz? Nereye gidiyoruz? İş vaziyet vahim, vatan gidiyor, dedim. Aldığım cevap şu oldu :

— Bu işgal bizim için her cihetçe faydalıdır. Bir kere İttihat ve terakki serserilerinden kurtulduk. Bilhassa Amerikan himayesine geçersek bizim için bir devri saadet açıldı demektir. Bir kere keselerimiz altın dolacaktır. Zengin olacağız. Refah ve saadet içinde yaşıyacağız.

Şu mukabelede bulundum :

— Muharrir Bey vatansız, istiklâlsiz şeref ve servetin bence zerre kadar ehemmiyeti olamaz! Menafii şahsiye için menafii milliyeyi feda eden alçaklara lânetler olsun! Diyerek ayrıldım. Bir daha görüşmedim. Ne kadar alçak olduğunu on üç sene mukaddem anladım.

16 Temmuz 1931

Keresteci :

SÜLEYMAN

Dayinlerle müzakerat

Murahhaslar yeni teklif getiriyorlar

Dayinlerle aramızdaki ihtilâfın halli için tekrar müzakerata girişilmesi kararlaşmıştır.

Bu müzakerat için dayinler vekillerinin Ağustos ibtidasında şehrimize gelerek, buradan da Ankaraya geçmeleri muhtemel görülmektedir.

Bu hususta resmen muhaberat cereyan ettiği anlaşılmuktadır.

Murahhasların bu defa müzakeratı kat'i bir neticeye bağlamak üzere vasi salâhiyetle gelecekleri zannolunuyor. Dayinler murahhasları bu defa yeni bir sureti hal teklifini hamil bulunmaktadırlar.

Bugün mecliste matbuat kanunu görüşülecek!

Bu kanun yerine C. kanununa madde konmasının teklifi muhtemel

Alelâcele hazırlanan lâyihanın encümene iadesi muhakkak gibidir

Ankara, 24 (Telefon) — Yarın (bu gün) mecliste matbuat kanunu müzakere edilecektir. Tekirdağ mebusa Cemil Beyin riyasetideki muhtelit encümen kanun layihasını mutlaka bu ictima devresine yetiştirmek için çok istical ile hareket etmiştir. Hatta mazbata gece hazırlanıp gece tabolunuyor.

Layihanın encümen tarafından son tadilatı yapılmıştır.

Mecliste matbuat kanununun müzakeresinin hararetli olacağı tahmin edilmektedir. Kanun layihasının leh ve aleyhinde söz söylenecektir,

Mamafif daha eyi ve uzun

(Devamı 2 inci sayfada)

Yeni matbuat kanunu lâyihasını alelacele hazırlayan encümen reisi

Cemil B. (Tekirdağı)

Kâzım Pş.

Meclis Reisi dün geldi

B. M. Meclisi Reisi Kâzım Paşa refaketlerinde amcaları Ömer Fikri Bf. olduğu halde dün sabah saat 9 da ekspresle muvasalat buyurmuşlardır.

Paşa istasyonda Vali Muhittin Bey, Kolordu kumandanı Şükrü Naili Pş., Polis müdürü Ali Riza Bey ve şehrimizde bulunan mebuslar ve daha bir çok zevat tarafından istikbal edilmişlerdir.

Bir polis müfrezesi resmi selâmı ifa etmişler. Paşa Sakarya motörile Dolmabahçe Sarayını teşrif buyurmuşlardır.

Lozan günü merasimi

Dün Darülfünunda merasim yapıldı

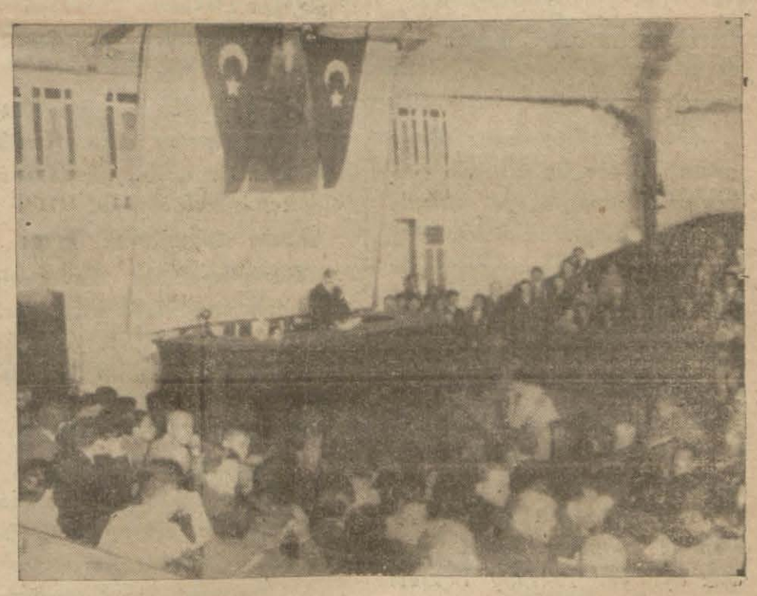

Dün Darülfünundu Lozan günü tes'it edilirken

8 inci yıldönümü (1000) den fazla münevver bir kitle huzurunda Darülfünunda ve saat 15 de tesit edildi.

Bu merasim Darülfünun konferans salonunda yapıldı.

Salonda bulunan münevver bir kütleye ilk önce Darülfünun Hukuk fakültesi umumî kâtibi Etem Akif Bey hitap etmiş ve hukuk fakültesi reisi Tahir Beyin Ankaradan henüz avdet ettiği için mukarrer hitabenin söylenemiyeceğini bildirmiştir.

Bundan sonra umumî hukuk düvel müderrisi Ahmet Rüştü Bey kürsüye çıkmış ve çok heyecanlı bir hitabe irat etmiştir.

Mumaileyh bu hitabesinde ezcümle:

— Bugün sekizinci yıl dönümü tesit olunan Lozan muahedenamesinin çok hayırlı manaları vardır. Biz hukuk müntesipleri buna kendi noktai nazarımızdan bakınca en büyük hayırlı vazıyeti ecnebi imtiyazlarının kaldırılmasında görürüz.

Diye başlayan uzun ve kıymetli hitabesini kapitülasyonlar meselesinin geçirdiği safhalarla beraber fenalıklarından birçok misaller getirerek sözlerine şu suretle nihayet vermiştir :

— Fakat Lozanla bizim

(Devamı 2 inci sahifede)

Günün vak'ası

Bir fırıncının başına gelenler!

Ali usta isminde bir fırıncının başından tuhaf bir vak'a geçmiş, fırınındaki pişirici Mehmet tarafından hem sevdiği, hem de 78 lirası aşırılmıştır.

Vak'anın tafsilâtı 3 üncü sahifemizde

aşından vaka geçen fırıncı Ali usta

İstanbul gölü limanı!..

Ticaret odası deniz raportörlüğü meğer artık işe başlamış!..

İstanbul limanı tenha bir göl halini aldı. Bu cihet iktisat vekâletinin de nazarı dikkatini ce betmiştir. Hattâ bu husus etrafında tetkikat yapllması ve bu tetkikatın bir rapor halinde Vekâlete bildirilmesi Ticaret odasına bildirilmiştir Halen, Ticaret odası deniz raportörlüğü, kanununlv meşguldür.

Fakat, bu tetkikat devam ede dursun, beri tarafta liman günden güne ölüyor. Ticareti bahriye müdüriyeti nezdinden yaptiğimız tetkikat, senede seneye liman faaliyetinin azal-

(Devamı 2 inci sahifede)

Bir hava faciası

Madrit 25 (A.A.) — Buenos şehri üzerinde uçan bir tayare Gonzal cıvarında yere düşmüştür. İçinde bulunan iki pilot ölmüştür.

İngiliz başvekili Berlin'e gidecek

Londra, 23 (A.A.) — Başvekil M. Mac Donaldile hariciye nazırı M. Henderson'un Berlin'e gitmek üzere Pazarertesi günü Lonra'dan hareket edecekleri haber alınmıştır.

Meclisteki istizah takriri

Celse zabıtları

—15—

tisalimizin temini elzem görünüyordu. Bu açık hakikati ozamanın merkezi umumisine söylediğim ve Sırbistan cephesi yarılmak üzere müttefiklerimizin tazyıkını teklif ettiğim zaman böyle bir hareket Türk mertliğile nasıl telif olunabilecek) tereddütlerile karşılaşmıştım. Arkadaş-

(Devamı 4 üncü sayfada)

Baksanıza! Ticaret odası İstanbul limanını tetkike başlamış yahu!..

Beri tarafta liman tamtakır.. Şamandıralarda balık avlanıyor.

Öbür tarafta limanın girdisi çıktısı hakkında tetkikata koyunulmuş imiş !.. Hey gidi hey !

Limanda yalnız dönen bir şey var : Liman şirketi müdürü Hamdı Beyin Değirmeni !

Ihracat başlıyor!

İhracatın bu sene temiz olması için tedbirler alınıyor

Son gşnlerde ticaret hayatında yeni yeni faaliyetler baş gösteriyor.

Bilhassa ihracat mevsiminin hemen hemen gelmiş olması eksportatörler arasında faal bir hava uyandırmıştır. Yakında Avrupaya buğday ve arpa ihracatına başlanacaktır. Yalnız İihracat tacîrleri bu sene malların temiz olmasına fazla itina edeceklerdir, Zira geçen sene meselâ Belçikaya sevkedilen arpalarda yüzde on beş nisbetinde mevaddı ecnebiye çıkmış ve arpalar iade edilerek borsadan Türk arpaları silinmişti. Bu sene de aynı tarzda hataların tekerrür etmemesi için hariçle muamele gören tacirlerimiz tedbirler alıyorlar.

Fakat, bu gibi tedbirlerin kanunî bir takyitle yapılacağından hem mustahsiller, hemde tacirler endişe ızhar ediyorlar. Çünkü, o zaman inhisarcılık baş gösterecek demektir!

Aşkolsun böyle reise!

Sandalcılar cemiyeti reisi hiç bir sandalcının şikâyeti yok diyor?

Sandacılar cemiyetinde, pay meselesinden ihtilâf çıktığı ve bir kısım sandalcıların bu cemiyetten ayrılarak motörcüler cemiyetine girmek istedikleri mevzuubahistir. Sandalcıların hemen hergün şikâyetlerini yazıp duruyoruz

Bu hususta cemiyet reisi Mehmet Ali B- ise şunları söylemektedir:

" — Ticaret müdürü, sandal iskelelerine tenezzüh motörlerinin yanaşmamalarını menetti. Son günlerde bazı motör sahipleri birkaç sandalcı ile birleşerek ticaretin serbest olduğdnu ve her iskeleye yanaşabileceklerini iddia ettiler. Ve bizi tanmadılar. Bu husustaki müracaatımız nazarı dikkate alındı ve hükûmet vaziyet etti.

Hisse meselesine gelince, bununla bizim hiçbir alâkamız yoktur. Her iskelenin bir taamülü vardır. Hastalanan her hangi bir iş için fazla calışmasına müsaade ediyorlar. Bazı iskelelerde bu gibilere hisse ayırıyorlar.

Meselâ müştekilerden Ali ismindeki sandalcı iki sene hastanede yattı ve bu müddet zarfında arkadaşları tarafından beslendi. Ailesine muntazaman hisse ayrıldı. Esnafın bundan şikâyetçi olup olmadığını bilmiyorduk. Bize şimdiye kadar hiçbir şikâyet vaki olmadı.„

Çukur bostan Halk ştadında

Dünkü maçlar

Feriköy (4) e karşı (5) sayı ile Kara gümrüğü maglûp etti

Dün havanın kapali ve serin oması maçlara daha ziyade ehemmiyet verilmiştir

Dün Feriköy spor Kara gümrüklülere üç takımla gelmişler iki maglübiyet birinde galibiyet gazanmışlardır.

Saat on şekize yirmi kala oyyna başlayan birinci takımlar daha ilk dakikadan itibaren Karagümrüklülere akınlar yapmışlardır.

Nihayet on ikinci dakikada Feriköylüler sıkı bir şutle ilk sayıyı yapmışoldular.

Kara gümrük pek güzel akınlar yapıyor fakat pek sert oynayan Feriköy bekleri topu geri iade ediyorlar.

Yirminci dakikada Kara gümrükten Salâhattin beraberlik sayısını yaptı.

Son dakikalarda Feriköy hakemin tarafgirliği sayesinde biri firikikten olmak üzere 3 gol daha atarak 4-1 birinci haftayimi bitirdiler.

İkinci haftayim Kara gümrük Feriköy kalesine müteaddit akınlar yaptı yirminci dakikada kara gümrükten kerim penaltıdan bir gol yaptı.

Feriköylüler kırıcı bir oyuna başladılar ve kaleye seri bir akın yaptılar. Sol haf topu amuttan olarak kaleye soktu halkın ve oyudcuların bütün itirazlarına rağmen hakem bunu kabul etti 5-2.

Karagümrük bu haksızlığa rağmen pek. güzel oynadı Keim bir gol daha yaptı.

Kırkıncı dakikada hakem Feriköy aleyhine pen alti cezası verdi.

Feriköylüler bunu kabul etmiyerek sahneden çekildiler. Bittabi bu da goldü.. 5-4

Doğruyu söylemek lâzım gelirse Feriköylüler pek sert ve kırıcı oynuyorlar.

Hakem Feriköylülere fazlasile tarafgirlık yaptı.. Görüşü de çok fena.

Karagümrük bu gün Lütfuden mahrum olan eksik bir takımla çıktı.. Mudafaası oldukca güzel oynadı.

İkinci takımların maçı

Bu maç fazla heyecanlı olmuş Karagümrük küçükleri Feriköy kalesini pek yormuşlar. Netice 4 - 1 galip gelmişlerdir.

Küçükleri tebrik ederiz.

Üçüncü takımlar

Üçüncü takımlar maçında Feri köylüler Karagümrüklüleri çok işgal etmişler.

Fakat neticebe 2-1 Karagümrüğe mağlûp olmuşlardır.

T. Saim

Lozan günü merasimi

(Birinci sahifeden devam)

aramızda bir de (Sever) vardır. Bunları biribirine knrıştırmamak lâzımdır sözlerime nihayet vermeden evvel şunu da söyliyeyim: Kapitülasyonlar öldü.

Evet.. Öldü.. Fakat bunları yok edenler var olsun..

Salon alkışlarla inlerken riyaseti cumhur orkestrası nefis parçalar çalmağa başladı. Hukuk fakültesinde Fetlıi Bey kürsüye çıkarak her iki muahedenin farkını izah etti.

Ve (Lozanı)n istiklâl yolunun dönüm noktası olduğunu söyledi.

Bundan sonra Maslahaddin Adil Bey dahı (Lozan) muahedesinden bahsetti ve sözlerine:

— Yaşasın gençlik.. Yaşasın Gazi!..

Diye hitam verdiler.

Bu içtima Gazi, Meclis reisi ve İsmet paşaya tazimât telgrafları çekilmesi kararı ile nihayet buldu.

ŞEHİR HABERLERİ

Dayak!

Garsonu döven müfettişler hakkında tahkikat yapılıyor

Bundan birkaç gün evvel Taksim bahçesinde Dimitri ismindeki Şef garson, Maliye müfettişlerinden Celâl Salt ve Halit B. ler tarafından dövülmüştür.

Maliye heyeti teftişiyesinden bu iki zatın, mevzu usuller hilâfına garsonu rakı getirmeyi icbar etmeleri garsonda şef garson Dimitri Efendiyi haberdar ederek, arzularını ifaya imkân olmadığını tefhim etmesi hâdiseye sebep olmuştur:

Terzi mektebi

Vekâlet mektebi büyütüyor

Maarif Vekâleti] terzilk mektebinin talebe kadrosunu genişletecek, geçen seneye nisbeten bu sene daha fazla talebe alınhcaktır.

Mektep için Sultanahmetle Beyazıt arasında kira ile 18-20 odalı bir bina aranmaktadır.

Ölü dirilten!

ŞafiyeH. vekâleterapor hazırlıyormuş!

Ölüleri dirilteceğini, delileri akıllandıracağını iddia eden Safiye H. İstanbulda derdini kimseye anlatmadığı için Sıhhiye-vekâletine müracaat karar verminştir.

Safiye H. yapacağı tecrübe hakkında bir rapor hazırlamakta olup sıhhiye vekâletine gönderecek ve gelecek cevaba göre hareket edcektir.

Safiye H. Avrupaya da gideceğinden bahsetmektedir.

Trabzon şirketine yardım

Sanayi ve Maadin bankası, Trabzon elektrik şirketine 225 bin lirahk bir avans vermiştir.

Bunun üserlne tokat ve tekeme ile dayak faslı başlamış ve vak'aya polis vaziyt etmiş, Dimitrinin şikâyeti üzerine her ikisi de karakola götürülmüştür.

Bu baptaki tahkikat ikmal edilerek evrakı tahktkıye müddeiumumiliğe verilmiştr.

Ticaret odası işi halletti!

Galatasaray lisesinde açılacak olan yerli mallar sergisinin hazırlıklarına devam ediliyor. Fakat, Ticaret odası yardımda bulunamıyacaği için, tüccar, bu para da bizim sırtımızdan çıkacak, diye endişe ediyorlar.

İflas eden ticarethane

Kumaş ticareti yapan Galatada Topçular caddesindeki Tayıhman müessesesinin 7-8 bin lira açığı olduğundan iflâsını talebetmişti.

Bu müessesenin malları Cumartesi günü memuru mahsusu huzurunda satılacaktır.

Otellerde sıkıştılar!

Belediyenin son kararı üzerine otelciler vahim vaziyette!

Otelciler cemiyeti reisi ne diyor?

Otelcilerin Cuma ruhsatiyeleri, sınıflara tefrik edilmek suretile verilmesi ve rüsumun derecat üzerinden tahsiline Belediye Encümenince karar verilmişti.

Otelciler cemiyeti heyeti idare azasından Şevket B. bir muharririmize bu mesele hakkında dün şu izahatı vermiştir:

— Evvelce on beş kuruşluk bir pulla, bir sene için bir ruhsatiye veriliyordu. Hüsnü rizası olanlara da ayrıca %5 kuruşa kadar ian e pulu yapıştırıyorlardı.

Şimdi Şehir meclisinin kararile, varidatı gayrı safiyenin %10 u alınacak.

Karare göre: 930 senesi Eylülünde başlayacak, mayıs nihayetinde bitecekti.

Lâkin geç tatbik edilmiştir.

930 senesi ruhsatiye resmini güzeşte olarak ve alacaklar ceza verilmeyeckti. Bir çokları ver. vrmediler. Belediye, bunuda cezalı olarak tahsil ediyor. Yapılan müracaatlar üzerine eccümen karar vermişsede, henüz tatbikına geçilmemiştir.

Belediye, herkesin düşünmediği bir hesap çıkardı. Bu esnafı çok müteessir etmiştir.

Aşağı yukarı 9 ay için 35

Şevket B.

lira cezalı olursa, 70-80 lira olacak aynı zamanda 931 senesi içinde verecek!

Şimdi her esnaf birer istida ile müracaat edip alelhesap bir para yatırıyorlar ve 931 senesi müsaadesini alıyorlar. İlerde karara göre hareket edilecektir.

Şu kadar söyleyimki:

Bu şerait altında Sirkeci otelleri maalesef, çok fena vaziyete düşmüşlerdir.

Şümendifercilerin tenezzühü

Tenezzüh çok güzel olmuş bu arada futbol maçı da yapılmıştır

Evvelki gün nüshamızda Şark şimendiferleri cemiyeti himayesindeki spor klübünün İspartakuleye kadar bir tenezzüh yapacağını yazmıştık.

Filhakika dün mukarrer tenezzüh yapılmış ve tahminimiz veçhile pek parlak olmuştur. Tenezzühe iştirak edenler daha sabahtan tren mevkiine dolmuşlardı.

Sirkeci garından hareket eden hususî katar İspartakule ye kadar olan bütün mevakiinden yolcu almış ve saat 9,5 İspartakuleye muvasalat etmiştir.

Bundan sonra herkes ailelerile birlikte kırlara dalmışlar ve akşam saat 19,5 kadar büyük bir samimiyet ve neş'e içinde geçirmişlerdir. Bu arada sporcular bir çok atletizim müsabakaları ve çok heyecanlı bir futbol maçı yaptılar. Yapılan bütün spor hareketleri de keza umulmaz bir samimiyet havası içinde cereyan etti.

Futbol maçında karşılan Unkapanı ve Ş. şimendiferleri spor takımlarından Şark şemendiferleri takımını Unkapanı takımını 0-2 galip gelMiştir.

Maç galibine Ş. simendiferi müdürü ve mezkür kulübün reisi fahrisi M. Paskal tarafından çok değerl bir kupa hediye edilmiştir

Mecliste matbuat kanunu

(1 inci sayfadan devam)

uzadiya tetkik edilmeden böyle alelacele bir kanun çıkarılmasına hiç lüzum görmeyenlerde vardır. Hâttâ bir fikre nazaran ceza kanununa bazı maddeler ilâvesile matbuat için ayrı bir kanunun yazılmasına meydan bırakmamak gerektir. Ceza kanununa ilâve edilecek matbuat cürümlerine ait bir kaç muayyen madde ile ihtiyaç tatmin olunabileceği gibi, matbuat kanununun her hanği bir şekilde sui istimal edilmesinin önünede geçilmiş olacaktır.

Bazı mebusların bu bu noktai nazarı müdafaa etmeleri melhuzdur.

Matbuat hürriyeti demokrasi rejiminin esas umdelerın. den olduğu için icabında her hanği bir sui niyetle tatbiki imkânı bırakılmaması lâzımdır.

Bahusus hiç görülmemiş garip mesuliyet şekilleri ihdası dava ikamesi usullerinin fevkâlade sakat bir şekilde vaz-olunması, gazete kapatmak hakkının sui istimaline meydan verilmesi nabecadır.

Esasen Başvekil geçen sefer meclisteki nutkunda ortada bir fevkalâdelik olmadığına, binaenaleyb normaldan ayrılmıya hiç bir icap bulunmıyacağına sarahatle işaret etmiştir.

Vakıa matbuatın müştereken yaptığı tenkidat üzerine yeni layıha normal bir şekle irca edilmeye çalışılmıştır.

Ancak matbuat hürriyetine verilen kıymete nazaran alelacele hazırlamış bir kanun projesinin derhal kabul edileceğine ve bütün istikbale ağır bir hatanın intikaline meydan verileceğine pek ihtimal verilemez. Binaenaleyh müstacelen hazırlanmış olan bu mühim lâyıhanın bu gün mecliste tekrar encümene iadesi muhakak gibidir.

Bizden söylemek

Safiye Hanım isminde birinin ölüleri dirilttiğini hepimiz öğrendik. Diriltiyordu, diriltemiyordu diye dedikodusu süren bu meraklı keşfin, iddiasında musir.

Şimdi de Sıhhiye vekâletine rapor göndermiş. Mesele doğru olur da hakikaten ölüler dirilirse vay dünyayın haline. Verem, tifo, sefalet ahret yolcularını her gün taşıdığı halde ğeriye kalaular rahat geçinemiyorlar, bir de ölmek kalkarsa ne olacak! Yer yüzü adam almıyacak gürültü eksilmiyecek.

Vaziyet böyle iken sen gel de Safiye Hanımın söylediklerini, keşfinin beşeriyet için faydalı dediğini

İster dinle

İster dinleme

25 Cumartesi

Siyasî Takvim

Tarihin değişmeyen bir hakıkati

... Bir etrafımıza bakalım. Bilâ endişe istikbale gözlerini çevirebilecek zengin, mesut, ahlâkı sükûnperver memlekeler hangileridir?

Bütün ihtirasatına ve dalâletlerine rağmen, matbuatın avuç avuç hakikat saçtığı ve herkesi efkârı umumiye korkusile dairei vazifesi dahilinde tuttuğu memleketler....

Namuslu, muktedir, sebatkâr, cesur adamlar hangi memleketlerde mevkii iktidardadırlar? Hangi memleketlerde ahlâkî yükseklik siyasî yüsekliğe inzimam etmiş bulunuyor?

Her sabah bir nazır aleyhinde her şey söylenilebilen memleketlerde...

Bir nazırı bir şeyle itham etmemek onu metheylmek telâkki olunan memleketlerde..

İngiltereden daha kuvvetli, Holândadan daha zengin, İsviçreden daha vatanperver, Amerikadan daha cessur, Belçikadan daha çalışkan ve san'atkâr bir memleket var mıdır? Halbuki buralarda o menfur matbuat doludür. Buralarda matbuat her şeyi tenkit eder, fakat haklarında takibat yapılmaz. Bu, bütün dalâletlerile, fakat ayni zamanda bütün kuvveti ve siddetilile asıl hayattır.

Bilâkis geri kalmışlar ,fakır ahlâki bozuklar, kâh şedit ve mütecavüz, kâh hakirve mütebasbıs memleketlerin hangileri olduklarına da bakınız. Bunlar matbuatın dilsiz olduğu memlekettir, yalan ve iftiraya manı olmak bahanesiyle gazetelerin boğulduğu memleketlerdir.

Hürriyeti matbuat ile milletlerin refah ve terekkısi arasındaki rabıtayı görmiyenler ya cehalet, ya fikiri batıl dolayısile kör olmuş kimselerdir.

Hüseyin Cahit beyin "Vatandaşın kitabı„ ismi altında "E. Sabaulaye„ den yaptığı tercümenin 185-186 ıncı sahifelerinden.

İstanbul gölü limanı!..

(1 inci sahifed n devam)

dığı merkezindedir. Her sene, göze derhal çarpacak derecede büyük bir tunaj yekûnunu daha eksildiği anlşlıyor. Bu iktısadı darbenin en büyük amillerinden biride -belki başlıcası-! Liman şirketidir.

Fahiş tarifer ve tahmil, tahliye müşkülâtı bütün vapurların rakip limanlara-Pire, Midilli ve Sığır gibi!- Kaçmasını intaç etmiştir.

Memleket iktisadiyatı bir yandan, fakir halk bir yandan liman şirketinin kâtilâne fenalıklarından mahvoluyor. İktisat Vekâletinin istediği rapor da yollansın, bakalım ne netice verecek?

KUŞ BAKIŞI

Mugalata yok

Gazetelerin "Prim„ meselesini Büyük Millet meclisinde tankiteden Bursa meb'usu Rüştü B. nedense muvafık gazetelere makale sermayesi, tariz sermayesi oldu.

Bu zatın söylediği neydi?

«Gazeteler halka faydalı yazılar yazmıyorlar, açık resimler, yazılar neşrediyorlar, prim almağa hakları yoktur.»

Dan ibaret bir cümle zavallı mebusun hırpalanmasına vesile oldu.

Bursa mebusu yalanmı söylüyordu? Hayır! Bilâkis hakikati bir rontken parlaklığı ile gözlerin önüne seriyordu.

Ne yazıkki devlet bütçesini «yiyim yeri» zannedenler bu söze dayanamadılar.

Mütemadiyen hücum ettiler, hâlâ da ediyorlar.

Neimiş? «Bursalılar da meb'uslarının aleyhinde imiş!

Halbuki «Bursalılar» demek için evvelâ halkın dilini konuşmak lâzımdır. Yalnız isminde «halkın sesi» ni taşıyan gazeteden alınan bir iki cümle «Bursalılar» mefhumunu ifade etmez!

Zaten bir kelime oyunundan başka bir şey olmıyan bu «Bursa« gazetesinin yazısile bütün memleketi kastetmek galiba, hafif meşrepliktir.

BÜRHANETTİN ALİ

Zahire borsası

Bugün intihap yapıyor

Zahire borsası intihap bu gün öğleden evvel borsada toplanarak bu ay, sonunda müddetti hitam bulan idare heyetini yeniden intihap edecektir. İntihaba saat 11 de başlanacaktır.

Andalousie'de örfi idare

Madrit, 23 (A. A.) — Sendikalistlerin sebep oldukları kargaşalıkların vahim bir şekil alması üzerine Andalousiede ve Ceville'de örfi idare ilân edilmiştir.

Barcelone'da telefon işçilerinin grevi devam etmektedir.

Başvekiller ne diyorlar?

Londra, 23 (A A.)— Fransız Başvekili M. laval, konferansın son celsesinde söylediği nutka şu sözlerle nihayet vermiştir:

"Londra mükâlemelerinin Fransa ile Almanyayı siyasî sahada el birliğile çalışmağa sevkedeceklerini ümit ediyorum.„

Amerika hariciye nazırı M. Stimson Fransız - Âlman mükâlemelerinin delâlet ettiği manaya dikkati celbetmiş, bu müzakere ve mükâlemelerin bütün dünya emniyet ve itimat duygusunu yeniden canlandıracağını söylemiştir.

GÜNÜN VAKASI

Zabıta muharririmiz yazıyor

Kırkından sonra macera peşinde..

Bir fırıncının pişiricisi ustasının metresini nasıl kandırdı ve altın saatle paraları naşıl aşırıp soydu?

İstanbulun ve bilhassa, Beyoğlu cihetinin hangi tarafına bakarsanız, resmî nikâhlılardan ziyade metres hayatı yaşamakta olan bir sürü aileler görürsünüz: Bunların içinde de üç beş günlük heveslilerolduğu gibi senelerce birbirine kaynamış, hattâ çoluk çocuk sahibi olmuş çiftler görürsünüz.

İşte bu şekilde metres hayatı yaşayanlardan biride, Topanede Lüleci Hendek caddesinde simitçi fırınını işleten Ali Efendidir.

Fakat bu adam, doğrudan doğruya bekâr olmasi itibarile kendisine bir metres edinmemiş bilakis yirmi küsur senelik çoluğa, çocuğa karısına bu ailesinin üzerine metres hayatı geçirmeğe başlamıştır.

Fürıncı Ali Efendi bundan iki ay kadar evvel eve hizmetçi olarak bir kız getirmiştir,

20 Yaşlarında oldukça de güzel bir kız olan bu hizmetçinin ismi Sabihadır.

Sabiha; hizmetcilik devresini ancak iki üç gün gibi kısa bir müddet zafında ikmal eylemiş, bundan sonra her iki tarafın rızasile iş metres hayatına dökülmüştür.

Fakat dedik ya, metres hayatını, kimi çift birkaç ayda bitirir, kimi çift te çoluğa çocuğa karışarak ölünceye kadadar beraber yaşarlar.

İşte Sabiha, bu hayatı onunla bir buçuk ay kadar devam ettirebilmiş.

bundan sonra gözü etrafta dolaşmağa başlamıştır. Fakat bunda bilhassa amil fırıncı Ali Ef. nin yanında pışıricilik eden ve Ali Ef. nin ekmeğile hayatını kazanan Bartınlı Mehmet olmuştur. Mehmet, ostanın, bir müddetnberi yaşadığı Sabiha'ya göz koymuş ve mutelif usullerle Sabiha'yı kandırmağa kalkışmıştır.

Azmin elinden ne kurtulur? Nihayet günün birinde Bartınlı Mehmet tesellümde muvaffak olmuş ve Sabihayı yola yatırmıştır. Bir akşam gizlice vuku bulan bir talebin de Mehmetle Sabihanın beraberce kaçmave biryuva?!

Kurnaları takarrür etmiş ve ilk fırsatta bu tasavvurun kuvveden file çıkarılması derpiş edilmiştir.

Nihayet bu kararın ertesi günü pişirici Mehmet fırına gelmemiş, fakat hastalığına hükmolunmuştur.

Buna ilâveten fırıncı Ali ef. de akşam odasına döndüğü zaman Sabihanın meydanda bulunmadığını görmüştür. Ali Efendi öteyi beriyi de araştırdığı zaman kendisine ait bazı eşya ile bir cep saati ve 78 lira paranın da meydanda olmadığını anlamıştır.

Pişirici Mehmetin de ortadan sırrolması Ali Efendinin bütün midesini bulandırmış ve doğru polise müracaatla vak'ayı hikâye etmiştir.

Polis tahkikata başlamış, Sabihanın Boğazkesende Bostaniçi mahallesinde bir evde oturduğunu tespit etmiş ve istiçvap altına almıştır.

Sabiha da bulunan bazı eşya tekrarAli Ef. ye iade edilmişsede saat ve para bulunamamıştır. Bunlarla beraber pişirici Mehmet'te henuz meydanda yoktur.

Şimdi Ali Ef. Sabihayı ve parasını elinden kaçırmış pişirici Mehmet kanunun pençesine yakasını kaptırmış bir vaziyette bekleşip dururlarken Sabiha, yine bir erkekle birlikte teşriki hayat etmiş bulunmaktadır. Bu suretle her zaman olduğu gibi;

Kadının fendi yine erkeği yenmiştir.

M. R.

Irakta ihtilâl mi?

Irak başvekili İstanbuldan tayyare ile niçin Bağdada döndü?

(Kara cemiyet) in parmağı

Temmuz iptidasındanberi memlekette umumi ve pek şiddetli bir grev devam etmektedir. Sebebi de (Belediyeler kanunu) namile neşredilmiş bir kanunun tatbik edilmek istenmesidir.

Bu kanuna göre erbabı sanat ve hürefttenfahiş resimler istifa edilecektir. Halk bu rüsumun hali hazırdaki iktısadî buhrana göre kabili tediye olmadığını söylemekte ve kanunun lâğvını istemektedirler. Hükûmet kanunun tatbikin de israr edince halk ayaklanmış, bütün, çarşı, dükkânlar ve ticarethaneler kapanmıştır. Hattâ bankalar muvakkat bir (moratoryom) ilân etmişlerdir. Umumî hayat hemen durmuş gibidir. Birkaç gün vesaiti nakliye de işliyemedi. Çalışmak istiyen dükkâncılar ve ticarethaneler halkın tehdidi karşısında teşebbüslerinde muvaffak olamadılar.

Grev, yalnız Bağda'da munhasır kalmadı. Diğer livalara, kazâlara, nahiyelere de sirayet etti, hattâ bazı zabıta vukuatı bile çıktı. Bu tehlikeli vaziyet üzerine Türkiyede bulunan Irak Reisi Vüzerası Nuri Sait Pş. hemen tayyare ile avdet etti. Henüz ittihaz edilen tedabirin müfit ve müsmir bir neticesi görülmedi (Cemiyetüsseda) yani kara cemiyet namile gizli bir cemiyetin mevcudiyetinden ve mezkûr cemiyetin bu grev ve nümayişleri idare ettiğinden bahsolunmaktadır.

bir hortum

Roma,23 (A.A) — Gazeteler, Carale'da tahirbat yapmış olan bir hortum hakkında tafsilât vermektedir. Hortum, bir ameleyi 8 metre irtifaa kadar kaldırmış ve 20 metre uzağa atmıştır.

Dinllingon çelikhaneleri kapanıyor

Sarrebrück, 23 (A. A.) — Avusturya ile Çekoslovakya arasında ticarî itilâfnameyi ikmal eden bir tarife imza edilmiş olduğu bildiriliyor.

Fransada grev

Lill, 23 (A.A.) — Mensucat sanayiinde iş başına avdet eden lerin miktarı birdenbire artmıştır. 22,000 ameleden 37000 fabrikalara dönmüştür.

Amsterdam ve Roterdam'da!

Amsterdam, 23 (A.A) — Bu son günlerde halk mahallesinde kiraların artması üzerine yaptıkları grev bir takım karkaşalıklara sebebiyet vermiştir.

Grev, Roterdam'a da sirayet etmiş ve orada polisle ciddi bir müsademeh olmuştur.

Yarım milyon liraya

Türkiye emniyet

Plânları satılıyordu

— 46 —

Limon suyu ile yazılmış mahrem mektuplar

Dolu idiler. Teşkilâtın kendilerine verdiği rütbe ve derecelere göre de beyinlerinde tamamile askeri bir itaat ve disiplin vardı.

Gritanın çok temiz ve genç hizmetcisi tarafından getirilen birer sütlü Kakooyu içtik. Bazı yol hatıralarını, Ankarada sözde geçirdiğim heyecanlı ve bazı tehlikeli anları anlatıyordum.

Casus kadın her sözüme adeta can kulağını veriyor, her söylediğimden mana çıkarmağa uğraşıyordu.

Grita:

— Binbaşı (H...) Beyle ne yaptınız, size müfit olabilir mi?

Casus kadının bu sualile anlamak istediği şeylere şimşek sür'atile intikal etmiş fakat pişkinliğe vurmiştim.

— Binbaşı (H...) beyle seyahatımız çok iyi tatlı ve zevkli oldu. Ona tesadüfümüz işlerimizin kolaylaşmasına filhakika yardım etti, dedim. Casus kadın gözlerimin içine bakıyor askerî pilânların ele geçirilebilmesi için bulduğum çareleri vasıtaları merak ve endişe ile beklediğini hissettiriyordu.

Ben:

— Size mufassal raporlar göndermiştim zanederim bütün o raporlarda kâfi izahat ve meşruhat vardı değil mi?

— Evet!. Mahremane mektüplerinizi de (Sa...) Beyin elile alabiliyorduk, limon suyu ile yazdığınız mufassal raporlarda ki mesai tarz ve şekli Mister Kenet bütün teferrüatile harbiye nezaretine bildirmiştir.

— Buna lüzum var mıydı? Bilhassa benim muvakkat iştirakimi bu derece izama değr miydi?

Genç ve casus kadının şehvetle dolu mülâyim közleri birden bir ihtar alevile parlar gibi oldu.

— Buna nasıl lüzum olmıyabilir. Biz adamımızın hesabını vermeğe mecbur insanlar değil miyiü?

Sonra siz.. Sizin faaliyetimize, cemiyetimize. entellijen servise iştirakinizi, faaliyetimizi tanzim eden merkeze haber vermeden olurmu? Paranız, tahsisatınız nereden gelecek?

Bu derece cür'ate hayret ettim. Demek ki bunların benden istedikleri daimî bir casusluk...

Bu derece küstah ve cür'etkâr olan casuslara biran evvel ibret dersi vermek arzusu içimde alevlenüp artıyordu. Bu manevî isyanı casus kadına kat'iyyen sezdirmemek için mülâyemetle:

— Bu benim için gerçi cihan değer bir teveccüh ve mazhariyettir. Fakat ben bu derece mazhariyete lâyık olduğumu ümit etmezdim.

(Devamı var)

Eriyen 90,000 lira!

Adanada tuhaf bir pamuk istasyon ve lâboratuvar hikâyesi

Adanada ziraat mektebinde ve gerekse Pamuk istasyon ve Laboratuvarlarda aylardan beri bir takım inşaata devam edilmekte olduğu malumdur.

Haber aldığımıza göre bütün bu inşaata şimdiye kadar sarfedilmiş olan para miktarının doksan bin lira olduğu söylenmektedir. Yine söylendiğine göre bu inşatın esas keşifnameye muvafık olmıyan tarafları da mevcuttur. Bu noksan kalmış olan işler bilhassa yağlı boya tesisat ve tuvalet kısımlarındadır. Buralarda çatı, kiriş ve ağaçların kalın yapılacağı yerde bilâkis ince konulduğu iddia olunmaktadır.

Hatta inşaatın bazı kısımlarda arızalar bile yapmış olduğu söylenmektedir. Esa skeşifname ile mevcu inşaat arasında daha bir çok farklar olduğu iddia edildiğine nazaran ortada tetkik edilmeğe muhtaç bir iş var demektir.

Bu hususta iddiada bulunanların vermiş oldukları malûmata bakılırsa sırf bu noksanları imal için daha otuz bin liralık bir ilâvei keşif rapuru yapılmış ve bu rapora göre sarf emri istihsal olunmuştur.

Doksan bin liralık büyük bir inşaatın pek az denilecek bir zamanda bitirilmiş olmasında noksanları gözden kaçırmamış olan ehli vukufun ayrıca nazarı dikkatini celbetmekten geri kalmamıştır.

Tefrika No. 48

ERKEK ELİNDE KADIN

Muharriri: Raynonde Machard — Mütercimi: Ahmet Fürkân

— Fransız edebiyatından büyük aşk romanı —

170 inci binden tercüme edilmiştir...

Kendini saklamak, çıplaklığını, örtmek istedi. Fakat muvaffak olamadı. Klodun beli, demir çenberlerle kavranmış bulunuyordu. Filhakika bu, tatlı bir işkence idi fakat işin bukadar çabuk ilerliyeceğini ve bu neticeyi vereceğini ümit etmemişti.

Klod, omuzlarından başlıyarak memelerine, memelerinden başlıyarak kalçalarına doğru yol alan bir buse sağanağına tutulmuştu.

Her ikisi de heyecan içinde taşe içinde ve bitkin bir halde idiler. Klodun geceliği omuzlarından sırılmıştı. Fransuvanın saçları dikilmişti genç kızın gözü o aralık elbise dolabının aynasına ilişmişti. Ve bu kıyafet ve vaziyetlerini biran için görmüştü.

Onların şimdiki bu halı. Afrika kıtasının her hanği vahşi bir mantıkasında yaşayan ve insan eti yiyen vahşilerin halinden sanki farklımıidi.

Klod içinden:

— Eyvah, dedi, bizim tahsil, terbiye dediğimiz şey bir ciladan başka birşey değilmiş.

Ve Fransuva onu öyle öpiyor, memelerini, kalçalarını öyle sinirlendirici tarzda gıcıklayordu ki zavallı kızın artık mukavemeti kalmamıştı.

Orada zaten bir şezlong vardı.

Fransuva kendini bunun üstüne dar attı ve Klodu dizleri üzerine oturttu.

Klod ta dudaklarını ona uzattı. Dakikalerce süren üpüşmeler, ihtiraslar için sanki bir kamçı tesiri yapiyordu.

Klodun gözler baygınlıkla süzülmüştü.

Genç delikanlının elleri, Klodun, herhangi bir kadının hazine diye iftihar edeceği, sert dik ve oldukça büyükçe memelerini okşayordu.

Klodun boynu, erkeğin omuzuna düşmüştü. Mukavemet, derece derece azalıyordu.

Fakat, Klod birdenbire kalktı, elektrik düğmesini çevirdi.

Oda, karardı. Fakat dişardan gelen ziyalar odayı hafifce aydınlatıyordu.

Bu hale genç delikanlı razı olamazdı, o kalktı ve Klodu gene dizleri üstüne çekti.

Dudaklar yine birleşti. Ve birleşen dudaklar, diğeri için kendi dudağı üstünde iki damla ateş hissi duyuyorlardı.

Erkeğin elleri, sert ve olgun memelerde idi. Klod, kollarını Fransuva nın boynuna dolamıştı...

Aradan ne kadar zaman geçti. Bunu tahmine imkân yoktu. Yalnız, odanın loşluğu içinde biri ince, diğeri biraz sert iki gölge, kol kola ve bacak bacağa bulundukları yerden yere yuvarlandılar.

. . . . . .

Artık gölgeler içinde, karanlık içinde ilâhî olmuş temenni edilen insan ihtırasları tepişiyordu...

— Oh!

Alttan veya üstten ikinci bir ses bana cevap vermekte id:

— Ah!...

— Beni şeviyormusun?

— Senin için çıldırıyorum.

— Aşk her şeyin fevkindedir.

Ve Klod itiraf ediyordu:

— Tabiatin kanunları aşkın dahi fevkindedir!

— Sevğilim,

Beni hep böyle şevecekmisin?

— Bunu dudaklarının üstünde itiraf edeceğim.

V üzun, inilitli pusseler üzun ve nihayeti gelmez itiraflarda bulunuyorlardi...

✶

On beş gün olmuştu.

Klod ve Eransuva mavi göğün ve mavi denizin huzurunda aşklarına ilâhî bir melce bulmuşlardı. Sevişiyorlârdı. kendilerini işledikleri günahdan menetmek istedikce bir yenisi ile karşılaşıyorlardı. Ve: Hayat cidden tatlı bir şeydi. ister böyle devam itsin, ister Klodun tasavvur ettiği tarzda ilâhî... Yanlız; Klod düşünüyordiki, yaşamak için sevişmekte insana bir gıda gibi en luzumlü şeylerden birdir.

Otelde ve deniz kenarlarında kendilerine rast gelenler, birbirlerine bakışarak: "Ne güzel çift„ diyorlardı.

Bu iki genç aşık ise, etrafın kendilerine ibzal ettiğ

(Devamı var)

EDEBİYAT ÂLEMİNDE

Sahte şöhretler Silik adamlar

Muharriri: SABİH İZZET

4 — Fazıl Ahmet Bey...

— 1 —

Bana öyle geliyor ki, bu serinin içine sokulan şahısların numara sıralarında haksızlık yapıyorum. Onun içine çok endişedeyim ki, sahte şöhret sahipleri bu hususta beni itham edecekler! Meselâ, Fazıl Ahmet beyin, mahviyetkâr görünmek istiyen bir kurumla:

— Silik olmakta Celâl Sahir beye taş çıkartnıiyacağım ne malûm, demesi de varidi hatır!

Filhakika, nabza göre şerbet vermesini gayet iyi bilen Fazıl Ahmet Beyin, diğerlerine, müktesep bir hakkı tekaddümü vardı! Müşarünileyhin affını rica ederim...

Kim ne derse desin, bu mizah, tefelsüf, şiir ve siyaset dâhisininin fikikir kırıntıları maddeperest bir zekânın eseridir! Esasan FazılAhmet Beyin fizyonomisi de, karakterinin mükemmel bir aynasıdır: Daima öne doğru uzanmış bir baş, zannedersiniz ki uzaklardaki tehlikelerden bile koku almakla meşguldur..Sonra, peltek bir dil ki söylenenleri icap ettikçe değiştirivermekte derhal işe yarasın.. Ya o Fil kulakları gibi kocaman, kocaman kulaklar, ki sırasında sivri sinek vızıltısına bile karşı tetkiktedirler sırasında da sağır oluveriyorlar!

İşte, Fazıl Ahmet: Yani, düşünüyor, mahir bir erkânı harp gibi plân hazırlıyor; hattı ricatı temin etmeği de unutmıyor; karşı taraftan kazara bir tüfenk patladı mı, haydi hücum; sonra sükût. ()Söz gümüşse...)

Fazıl Ahmet Beyin bu maharetlerini beğenmiyenler, onu tenakusa düşmekle itham ediyor ve diyorlar ki:

Eskiden (Tanin) de çıkan fıkralarile son yazılarını - yani mebusluk devrinin yadigârlarını! - okuyalım.

Bu mukayesenin verdiği netice şudur:

Fazıl Ahmet Bey, evvelce kara dediklerine şimdi beyaz, evvelce beyaz dediklerine de şimdi kara diyor!

Halbuki bize göre mumaileyh hiç te tenakusa düşmüş değildir: Yazdıklarını inkâr etşe bile! Çünkü (Napoleone) un harbi kazanmak için koştuğu üç şartı malûmdur:

1 — Para,
2 — Para,
3 — Para.

İşte, bu hayatî allahı, irişilmez bir gaye gibi kafa tasında kutsileştiren Fazıl Ahmet Bey, her devirde murat yolu nereden açılmışsa oraya koşmuştur! Bu açık gözlülüğün tenakus neresinde? Eskiden papel (Hüseyin Cahit) Beyden geliyordu. Tabii ki ver elini patron, yallah (Tanin) matbaasına! Şimdi de para, (Mahmut) B.in kırk düğüm bastığı (Milliyet) kasasından çıkıyor. Binaenaleyh, yaşasın Siirt mebusunun fikirleri! O, başsa, Fazıl Ahmet Bey de zeyl! Bu öyle bir hakikattir ki anlamamak için ya aptal olmalı, yahut ta deli! Bilâkis Fazıl Ahmet Bey, ufak bir inhiraf hareketi bile yapmıyan pratik zekâsile kısmetinin meteliğini bile zıyaa uğratmıyor! Ben, kendi hesabıma (Tanin) den (Milliyet) in bacasına, sıçrayan sabık muhalifi, hattâ takdir ediyorum. Öyle ya, herkeste, eskici yahudilerin iş, adamlığı bulunur mu?

SABİH İZZET

Dünkü boks maçları

En mühim maçta Selâmi hasmına karşı maçı abandone etti

Boks maçları dün Taksim stadyomunda icra edilmiştir.

İlk maç Hamdi ve Arif Beyler arasında idi. Dört ravunttan ibaret olan bu döğüsmeyi sayı farkile Hamdi Bey kazandı.

İkinci:Bu maçta4 ravunttan ibaret Saim ve Yorgiryadis arasında idi, bu maç Saim beyin sayı farkı galebesile neticelendi.

Üçüncü maç 3 ravunttan ve iki Moks ve İstavro isimli gayri müslimin yaptığı bu maç neticelenmemiştir. İstavro hasmının fazla favul yaptığını iddia ederek maçı abandone etmiştir.

İşte bu ufak, tefek maçlardan sonra sıra günün en mühim maçının icrasına gelmiştir. Bu maç Romanya yarım ağır siklet şampiyonu olduğu söylenen Bunya ile kıymetli boksörlerimizden Selami B. arasında idi. Maça Eşref Şefik B. hakemliği ile başlandı.

Maç çok hararetli devam ediyordu. Bilhassa Romanyalının çok fovullu oyunu seyircileri çok sinirlendiriyor du. Ve bunun neticesi olarak Selâmi beyde dördüncü ravunttan sonra maçı abandöne etti Abandöneye yegane sebep Romanyalının favullu oynamasıdırr

İnhisar içinde inhisar!

Kolonyalarda bile envai hileler yapılıyor, insaf denilen şey bitmiş..

İtriyatçıların şikâyetleri bir türlü bitmiyor. Bu şikâyetler muhteliftir. Birincisi, bazı hilekârların yaptıkları "80„ kuruşluk kolonyalara teallûk ediyor. İspirtoyu, su ve boya ile karıştıran bazı hilekârlar piyasaya, bu mağşuş kolonyaları sürüyor ve kolonyacıların zararını mucip oluyorlar.

Alâkadarları buna çare olarak şunu söylüyorlar:

Hükûmet, kolonyacıları tesbit etmeli ve mahiye alınacak kolonya için bir had tayin etmeli!

Bundan maada, kolonyacılar inhisar idaresinin verdiği ispirtolarda kinin ve bergamut olduğunu da yana yakıla anlatıyorlar.

Böylece, kim ispirto yerine acı vekokulu bir ispirto ellerine geçiyor. İmal edilen kolanyanı hem esans kokusu bozuluyor, hem de zehir gibi bir şey oluyor. Halbuki, eğer şaf ispirto, müskiratta kullanılmasın diye bu suretle bozuluyorsa onun çaresi var deniliyor:

Müesseseler elde edilerek hile yapılması menedilebilir!

Bazan kolanyacılara verilen ispirtonun derecesi (96) dan (93) e düşüyormuş. Halbuki inhisar ispirto bedelini de peşinen alıyor! Bu suretle inhisar inhisar içinde inhisar oluyor!

Poliste:

Gene kaza!

Bir kadın ağır surette yaralandı

70 yaşlarında Şefika H. isminde bir kadıncağız Ayasofyadan geçmekte iken soför Şevketin idaresindeki 1530 numaralı otomobil altında kalarak tehlikeli surette yaralanmıştır.

Şerife H. polisler tarafından Haseki hastahanesine kaldırılmıştır.

Öldürecekti..

Feriköyünde Baha Bey sokağında 30 numaralı evde oturan kabzımal Yusuf Kenan Beyle Zeynel isminde bir Arnavut arasında, bir müddettenberi devam etmekte olan bir husumet vardır.

Zeynel evvelki gece Yusuf Kenan Beye yolda rast gelmiş ve katil kastile bir iki el silâh atmışsa da isabet ettirememiştir.

Zeynel yakalaranak hakkında tahkikata başladmıştır.

Havaya silâh

Kasımpaşada oturan bahçivan Mehdi evvelki gece sarhoş olarak öteye beriye silâh attığı için yakalanarak hakkında tahkikata başlanmıştır.

Sinema seyrederken

Henüz polisçe hüviyeti tesbit edilmiyen orta boylu bir adam dün gece Çarşı kapıda Feyziâti binası arsasında gösterilen sinemayı bir ağaca çıkarak seyretmek istemiş, fakat düşerek tehlikeli surette yaralanmıştır.

Bu zavallı adam hastaneye kaldırılmışsa da ifadeye gayri muktedir bir haldedir.

Acaba boğuldumu?

Gümrük muhafaza memurları, dün Saray burnunda, içinde beş güğüm süt bulunan bir sandalın başı boş olarak akıntıya kapılmış olduğu görülerek yanaşılmış ve sahile alınmıştır.

Sandalcı Mehmetin ne olduğu belli değildir. Denize düşüp boğulduğu tahmin edilmektedir.

Tarsusta:

Aşkolsun!

Tarsus Belediyesinde bu ne gayret!

Tarsus, (Hususi) — Tarsus belediyesi Tarsusta asrî bir tiyatro ve sinema binası yaptırmaya karar vermiş ve binanın projesini yaptırmıştır. Projeye nazaran yapılacak binanın pek muhteşem bir şey olması lâzım geliyordu. Belediye bu projeyi yapan mimar Vedat Beye sekiz yüz lira ücret vermiştir.

Proje Aynen tatbik edildiği takdirde en aşağı binanın altmiş bin liraya çıkacağını anlayan Tarsus belediyesi bu fikrinden rücu edemiyerek daha az bir para ile yaptırılmasını düşünmüş beton arme kısımlarını atarak kuru dıvar inşaatına karar vermiş ve yirmi bin liraya inşaati münuakasaya çıkarmıştır.

Bina inşaatına beş altı talip zuhur etmiş ve belediye ile temasta bulunmuşlardı.

Adanada sıcak 36!

Adanada şiddetli sıcaklar devam etmektedir. Gölgede hararet derecesi 36 yı bulmuştur.

Meclisteki istizah takriri

Celse zabıtları

—15—

Meclisteki son matbuat münakaşalarının zabıtlarını aynen neşrediyoruz

(Birinci sayfadan devam)

larımı ikna edemiyen sözlere bedel bu vadide şiddetli makalelerimin müttefiklerimizi icbar ettiğini görmekle bahtiyar oldum.

15-20 gün gibi kısa bir fasıla zarfında Sırbisttan cephesi yarılmış, Avrupa ile doğru muvasalamız temin oluumuş, Çanakkaleye ceplerde ve bavullarda kaçak eşya olarak değil, belki vagonlarla ve trenlerle yardım yetiştirmeğe imkân hasıl olmuştu.

Küçük büyük böyle misalleri teaddüt ettirebilecek ayni zamanda yirmi senelik mebus olan otuz bukadar senelik bir gazeteci vatandaşınızım, ve bütün bu gazetecilik hayatımda Türkiyede namuslu bir matbuat bulunduğunu daima gördüm. Bütün bu müddet zarfında meslekin içine karışan fenalar ve fenalıklar da zaman zaman her sağlam bünyeye arız olmağa çalışan veya nükseden hastalıklar mahiyetini haiz olmuştur. Matbuat bünyemiz esasen sağlamdır, ve bu sağlamlıksa esasen gayet temiz özlü hamur olan Türk milletinin sağlamlığına dayanır. Bu esaslar elde iken fenalıkları hattâ kolaylıkla bertaraf etmeğe imkân bulunacağını kabul etmekliğimizde hata yoktur diyorum. Efkârı umumiyenin hakkile tenviri meselesi yalnız matbuatın uhdesine terettüp eden bir vazife değildir. Matbuat kadar bu kürsü dahi, belki daha ziyade bu kürsü efkârı umumiyeyi tenvir edecek bir yüce tepedir. Buradan millete hitap olunur, ve yalnız burada değil her vesile ile her yerde sık sık tekrar olunacak bu hitaplarla millet daima üzerinde yürünülmekte olan yolların en doğrusu hakkında irşat edilmiş o'ur. Biz de yanlışlıkla muhalif unmanı verilen ve hakikatte müzevirden başka bir şey olmıyan bazı gazetelerin son zamanlarda herkesi sinirlendiren taşkınlıkları bu günkü istizah ile şu heyecanlı içtima saik olmuş bulunuyor. İnkılâbın ve inkılâp fırkasının müdafii bir gazeteci olarak hiyanet matbuatının hezeyanlarile mücadeleye girişmiş bulunduğumu muhterem arkadaşlarımla bütün millet bıliyor. Naçiz şahsımdan bahsetmek için değil, belki yegâne silâhları tezvir ve ifsat olan bu gazetelerin neşriyatındaki mahiyeti anlatmak için onlardan bir gazetenin başındaki müseccel vatan hainin güya ağır ittiham olmak üzere bana tevcih ettiği isnatların en belli başlılarına huzurunuzda ve Büyük Millet huzurunda bir iki kelime ile temas etmek isterim. Bu varakparede müseccel vatan hainin sekiz on gün musırran tekrar ettiğine göre ben milyonlar sahibi bir karunum, milyonları da galiba gayri meşru el çabukluklarile toplamışımdır. Delil olarak sayıyor:

1 — Beyoğlundaki Tükuvaz gazinosu binası benimdir ya 250 ya 400 bin liraya almışım.

2 — Bomonti fabrikası, benimdir.

3 — Zıngal ormanlarını ben almışım ve ben işletiyormuşum. Vesaire vesaire.

Şeref ve namusun zerrelerin den mahrum olan bu herifler benim milyonlara malik bir karun olduğmun bu suretle delillerini vererek efkârı umumiyeye şunu demek isterler. Hatta isterleri fazla - diyorlar: İşte cümhuriyet Halk Fırkasından bir adam ki on sene evvel beş parsı yoktu. Şimdi milyonlara malik. Tabii diğerleride hep böyle. Halbupi öte tarafta millet açlıktan kırılıyor.

Şimdi bu efsaneler üzerinde biraz tevakkuf edelim:

Efendiler; Beyoğlunda bir Türkovaz binası olduğunu hepiniz bilirsiniz. Sizi namus ve şerefimle temin ederimki ben bu dakikada dahi bu binanın sahibi kim olduğunu bilmeyorum.

O kadar yazdıkları ve söyledikleri halde hatta tekzip etmek için bile tahkikata lüzum görmedim. Bana elin binası beni alâkadar edecek bir şey görünmedi ve halâ da görünmemektedir. Bomonti fabrikasının İsviçreli bir şirkete ait olduğunu bilirim. Sermayesi tahvilâtla temin olunan ve galiba ekseri eshamı muayyen bir ailenin malı olan bir şirkettir. Aransa borsada aksiyonları bulunur belki.

Bu fabrikanın bir tek aksiyununa dahi malik olmadığını söylersem şaşırsınız tabii. Zıngal orman şirketine gelince; bu, sermayenin pek büyük ekseriyeti belçikalılar tarafından konulan bir Türk anunim şirketidir. Ormanlar Sinop Vilâyetimizin ayancık kazasındadır o taraflı arkadaşlar veya

(*Devamı var*)

Muharriri: Ahmet Fürkân

HİKÂYE

Sukutu hayal!

— Fransızcadan —

Madam dö Grevier'i çok yakından görmek lâzımdırki, herkesin dediği gibi genç olmadığı anlaşılsın Kısa eteği, kesik saçları ve bol kahkahası ile onu herkes genç kız sanır. Fakat o, kendini bu hale koymak için neler çeker bilirmisiniz? Bir üstat yağlı boya ressamı gibi boyaların lisanını anlamağa kaç sene sarfetti bilirmisiniz?

Bu bahar, bütün kanşehri bu sinirli kadının kahkahası ile çınladı ve son otomobil yarışlarında bile gözüktü.

Otelde, Fetlerde, salonlarda ve asrî içtimalarda bu sinirli kadına tesadüf etmemek mümkün değildi.

İşte bu içtimaların birinde diplomaside hiç istikbali olmayan, fakat tesadüfen diplomatlık meslekine dahil olmuş bulunan müsyü Rober dö Fozöval'i tanıdı. Ve hemen samimî oldular.

Bu adam zengindi, güzeldi izni bitmeden yeni bir izin almaya can atardı. Sinirli kadına gelince o, daima Robenin sosyetesine koşuyordu. Ve bundan memnun olduğu kadar hareketini de tabii bulmaktaydı. Otuz sene etkekleri elinden tutmanın sırrını bilen bir kadın için bir adedinin fazla olmasında ne ehemmiyet tasavvur olunabilir?

Birkaç günlük arkadaşlıktan sonra Roberin ismini artık.

Bobo diye çağırmağa başlamıştı, o kadar teklifsiz olmuşlardı.

Kanda havanın bir limonata kadar lâtif olduğu bir geceydi. Yıldızlar semada titreşerek pırıldaşıyorlardı.

Tıraçaya yerleştirilmiş iki hasır koltukta Bobo ile madam dö Grevier oturuyorlardı.

Sinirli madam, genç erkegin ilânı aşkını bekledikçe daha sinirleniyor, müthiş heyecanlar geçiriyordu.

Bobo, bir şey söylemiş olmak için dediki:

— Ne güzel gece...

Bu sözler gûya bir aksi seda imiş gibi tekrar duyuldu:

— Ne güzel gece...

— Bir aşk şarkısı eksik!

Sinirli kadın cevap verdi:

— Niçin söylemiyorsunuz, öyleyse?..

Bobo sıgarasını attı ve.

—Memnuniyetle söylerdim, amma...

— Evet, amma...

— Amma... Eğer sözlerimi kesmeden dinleyeceğinizi vadetmiş olduğunuz. Mühim bir şey... Bütün hayatımın düğümü bu sözünüzle açılacak

Madam dö Crevicr bol havaların altında sararmıştı:

— Bilmek ve öğrenmek istiyorum, bütün düşündüklerinizi..

— Çok basit.. Bir kaç kelime kâfidir bunu ifade etmeğe: Seviyorum!

Sinirli kadın derin bir göğüs geçiriyor ve kendi kendine "Şükür„ diyor.

— Evet seviyorum. önceleri hislerimden şüpheli idim, fakat şimdi eminim. Bir kararla ve tek kelime ile bahtiyar olabirim.

— Niçin bu karardan bu kadar korkuyorsunuz?

— Çünkü, sevdiğim kadın bana soğuk ve kibirli hareket ediyor. Ve kimbilir benim için ne düşünüyor?

— Ah, ne çocuksunuz?

— Ne.. acaba sevdiğim bu kadın harekâtımla alâkadar oluyormu?

— Eminim, sevgili Bobom. sizinle alâkadar oluyor ve.. oda sizi seviyor.

— Demek bahtiyarlığımıza hiç mani yok..

— Hiç.

— Demek resmen isteye bilirim.

— Evet..

Sinirli kadının sesi titriyor. Bobo, bu titreyen sesi duymuyor bile.. O hemen oturduğu yerden kalkıyor. ve diyor ki:

— Madam, kızınızın desti izdivacını talep ediyorum.

★

Madam dö Gravier, kendisini genç göstermek emel ve hayallerine rağmen üç saniyede kendisinin ihtiyarladığı küçüldüğünü, ezildiğini, bittiğini hissetmişti. Demek golf, tenis oyunları ve mahirane boyanmaları hep nafile idi.

Filhakika kızının desti izdivacı talep edildiği dakikada ses çıkarmadı amma, bütun ümitleri ve genç kalma emelleri beyninde eridi ve gözlerinden sızdı.

... Ne yazıktır: İhtiyarladıkları halde genç kalmak istiyen kadınlara!...

Ahmet Fürkân

El terazileri kalkıyor

B. M. Meclisinden yakında ölçüler kanunu çıkıyor.

Bu kanun tatbik mevkiine vazedilince el terazileri kaldırılarak alışveriş tamamen sabit terazilerle yapılacaktır. O zaman seyyar satıcıların halkı aldatmalarına de bir nihayet verilmiş olacak.

Kanunda terazilerin değiştirilmesi için bir müddet tayin edilmiştir.

Seyyar sergi gelecek

Fenlandiya'lılar ihracat mallarını teşhir için bir seyyar sergi tertip etmişlerdir.

Seyyar sergi vapuru son baharda limanımıza gelecektir

SON DAKİKA

Londra konferansında

Konferansın beyannamesinde Almanyaya yardım tespit edildi

Londra. 23 (A.A) —Konferans tarafından kabul edilen beyannamede bu konfernsta temsil edilen hükûmetlerin Almanyaya derhal yardım etmek için memleketlerindeki mali müesseselere aşağıdaki teklifleri tavsiyeye hazır bulunduk ları kaydedilmektedir.

1 —Merkez bankalarının Rayhisbank açtıkları 100 milyon dolarlık kredinin vadesi biter bitmez, 3 ay daha temdidi.

2 — Mali müesseselerin, Almanyaya daha evvel verilmiş olan kredilerin bugünkü mıktarının muhafaza ve idamesi için lâzım gelen tedbirleri alması..

Konferans beynelmilel tediyat bankasına, Almanyanın yeni kredilere olan âcil ihtiyaçları ve kısa vadeli kredilerin uzun vadeli kredilere tahvili hakkında tetkikatta bulunmak üzere alâkadar merkez bankaları tarafından müntehap bir komisyonun vakit geçirmeden teşkili hususunu da tavsiye etmektedir.

Alman sanayiinin altın iskonto bankasının emrine hazır olarak irae edeceği müşterek karşılık ve teminat meselesine gelince konferans böyle bir karşılığın beynelmilel kredilere ait muamelelerin tabii surette yeniden cereyanı için sağlâm bir esas bulmağa imkân hasıl edeceği kanaatını ızhar etmektedir.

Bundan başka konferans mütehassıslar komisyanunun, M. Hoover'in moratoryom teklifinin tatbikı mevkiine konması için lâzımgelen serî tedbirleri hazırlamakta devam etmesini de karar altına almıştır.

Bir İngiliz - Amerikan Almak iktisadî ittifak mı?

Londra. 23 (A.A) — Gazeteler konferansın neticesi hakkında büyük bir şevk izhar etmektedir. Filfaki konferansın tahdidi teslihat ve tamirat meselelerini müzakere edeceği evvelce ihsas edilmiş idi. Binaenaleyh, matbuatın bu pürüzlü meselelerin katiyyen bertaraf edilmiş olmasını görerek inkisarı hayale düşmesinde şaşılacak birşey yoktur.

Matbuat elde edilen neticelerin muvakkat telâkki edilebileceği ve " Almanyanın düçar olmuş olduğu musibetin derin sebepleri„ne yani tahdidat teslihat ve tamirat meselelerine bir hal çaresi bulmak üzere sonbaharda toplanacak olan içtimaa intizar edilmesi mütaleasında bulunmaktadır.

News Chronicle gazetesi, M. Flandin ile M. Laval'in hareketlerinin Alman mahafilinde müsait bir intiba tevlit etmiş olduğunu yazmatadir. Akamete uğramış bulunan ve ihtimal üç ay sonra toplanacak olan konferansın bu akibetine rağmen Fransızlarla Almanlar arasında bir mukarenet teessüs etmiştir.

Daily Express gazetesi, teklif olunan tedbirlerin Almanların hoşuna gitmemiş olduğunu yazmaktadır. Mevzuu bahsolan nokta, şu hakikî meseleye verilecek cevaptır: Almanya'ya ikrazda bulunmak neticede İngiltere ile Amerika bu meselede uyuşacaklar ve binnetice bir İngiliz-Amerikan Alman iktisadi ittifak müsellesi meydana çıkacaktır.

M. Mac Donald ve M. Briand sözlü filme alındılar

Londra, 25 (A. A.) — Konferans bittikten sonra hariciye nezareti binasının binek taşı önünde hoş bir manzara görülmüştür. M. Mac Donald ile M. Briand sözlü filme alınmışlardır. M. Mac Donald elini M. Beriand'ın omuzuna ahpapça bir vaziyette koymuş olduğu halde şu sözleri söylemiştir :

"Konferansta güçlükle kazanılan muvaffakiyetin yalnız Avrupa için değil, fakat bütün dünya için bir muvaffakiyet teşkil ettiği ümidindeyim.„

Alman Başvekili M. Brüngin Fransa ile Almanyanın birlikte çalışmalarının büyük bir ehemmiyeti haiz olduğuna kani bulunduğunu beyan etmiştir.

İtalya hariciy nazırı M. Grandi, Londra konferansının nihayet bulmasının bütün dünyada yeni bir havanın ve bilhassa Avrupa milletleri arasında iyi münasebetlerin vücut bulmasına bir başlangıç olacağı ümidinde bulunduğunu şöylemiştir.

Londra borsasında mark

Londra, 23 (A.A) — Markın Londra borsasındaki kıymeti bugün 20 68 idi.

M. Makdonald

Londra, 23 (A.A) — M. Mac Donald gazetecilerden birine şu beyanatta bulunmuştur: "Yedi devlet arasında husule gelen itilâftan dolayı çok memnun bulunuyoruz. Bu itilât pek güç elde edilmiştir. Fakat ne olursa olsun temin olunmuştur. Büyük bir ehemmiyeti haiz o'an bu ittifakın Almanyaya yapılacak yardım hususunda azamî bir tesir icra etmesi muhtemeldir.„

M. Stimson da konferans bittikten sonra Röyter muhabirlerinden birinin sorduğu suale verdiği cevapta alınan neticeden tamam ile memnun olduğunu söylemiştir.

Almanyada Fransız lisanı okutulacak

Berlin, 23 (A.A) — Dahilî ye nazırı diğer hükûmetler mütahassısları ile bilitilâf Prusya hükûmetinin Fransızca lisnnının Almanyanın âli mekteplerine tedrisi mecburi ilk lisan olarak ithalini kabul etmiştir. İkinci lisan İngilizcedir.

Barcelno da vaziyet

Barcelone, 23 (A.A.) — İspanyanin diğer şehirlerile muhabereyi temin edecek telefon hatları greveiler tarafından kesilmiştir.

Madritte, Barselonda ve Sevillede birçok dendikalist ve anarşist tevkif edilmiştir.

Cortes meclislerinde mebusların intihap mazbatalarının tetkik edildiği celsede memlekette sükûn ve asayişin muhafazası hakkında bir müzakere açılmıştır. Muvakkat hükûmet reisi M. Alcala Zamora, hükûmetin bir takım müstacel tedbirler almak mecburiyetinde kaldığımı bu tedbirler, hakkında imkân hâsıl olur olmaz meclise izahat vereceğini söylemiştir.

Matbuat lâyıhasının en son şekli

Matbuat kanunu lâyıhasının son tadilât yapıldıktansonra kanunun aldığı son şekil şudur:

Gazete veya risale neşretmek isteyelerin en büyük mülkiye memuriyetine beyanname vermesi mecburiyeti konmuştur. Depozito usulü kaldırılmıştır. Ancak beyannamede bamuharririn, umumî müdürün, yazı işleri müdürünün adı, tabiiyet ve ikametgâhı yazılacaktır.

İşgal zamanında düman arzusuna hizmet etmek susnretile gazete çıkarmış olanlar bu kanunun mer'iyete girmesini müteakip gazete çıkarmaları menedilecektir.

Başmuharrirle ummî neşriyatı idare eden zatın yükseh mektek mezunu olması şart konulmuştur. Halen matbuatta çalışıp ta bu evsafı haiz olmayanlar müstesna addedimiştir.

Müderrisler ve muallimler siyasî olmıyan gazete ve risale sahibi olabileceklerdir. Gündelik ve alelûumum ayın veya haftanın bir gününde neşrolunan gazete veya risalenin basıldığı yerde satışa çıkarıldığı günün tarihi çıkarılacaktır. Bu gün çıkmakta olan akşam gazetelerinin birgün sonraki tarihi atmalarına müsaade olunmıyacaktır.

Türkiyede ecnebilerin gazete ve risale çıkarması valilerin hususî musaadesine ve umimî neşriyatı idare edecek zatın Türk vatandaşı olmasına bağlıdır. Bu gazete ve risaleler Cumhuriyet hükûmetinin dahili veya haricî siyaseti aleyhinde neşriyat aypmıyacaklardır.

Her gazetede çalışan muhbir ve muhabir, muharrir, ressam, fotoğrafçı ve idare memurları isimlerini mahallin en büyük mülkiye memuruna bildirecekierdir.

Neşri memnu olan şeyler de şudur:

iddianamenin son tahkikatın açılmasına müteallik kararın bir harbe ait herhangi tahkikat evrakı duruşmada okunmadan evvel neşredilemez.

İspatı caiz olmıyan şöğme ve hakaret davasına ait zabıtlar veya hulasanın neşri memuldur. Münderecatı umumî ahlâka doknan Tıbbıadlî raporları, muhakemenin gizli olması kararlaştırılan siyasî, cezaî, hukukî dava zabıtları, gizli bakılmıyan boşanma davalarında iki tarafın ve şahitilerin isimleri, şahitlerin şehadetlerini aynen olmamak şartile kısa bir mevzu ve hukukî meselelerin kısaca izahı neşredilebilir.

Bir gazete veya risalenin sahibi ile umumî neşriyatının idaresi aynı meb'us uhdesinde toplanamıyacaktır. Ayrı ayrı mebuslar tarafından da deruhte olunamayacaktır.

Müstehcen neşriyat davalarında müddeiumumî beş kişiden mürekkep br ehlihibrenin istişarî reylerini alabilecektir. Ehlihibre terbiye ve güzel sanatlar mektep lerinden ve yüksek tahsil görmüş olanlardan seçilmiş olacaktır.

Matbuat uasıtasile yapılan suçlar için altı aylık bir mururu zaman kabul edilmistir.

Lâyihada santaj için şiddetli maddeler konulmuştur.

Matbuat kanunu üzerine Tekirdağ mebusu Cemil beyin riyasetinde toplanan encümen mazbatasını hazırlamıştır.

Fransa milyarlarını uçuruma atamaz!

Fıransız matbuatı ateş püskürüyor!

Paris. 23 (A.A.) — Yournal gazetesinde. Saint-Brice yazıyor:

Fransayı milyarlarını hiç bir teminat olmaksızın, bir uçuruma atmağa sürükliyebilecek bir teklifi M. Laval'in nasıl karşılamış olduğu kolaylıkla göz önüne getirilebilir. Fakat, kullanmış olduğu lisan iyice anlaşılmıştır. Çünkü yeni krediler açılmasına müteallik olan bütün projeler suya düştü ve çünkü hiç olamazsa Londra konferansına bir bir hat teşkil edecek ve tekrar itimada avdet edilmesi tecrübesinini yapılmasına medar olacak bir formül hakkında itilâf hasıl olmuştur.

Echo de Paris gazetesinde Pertinaks diyor ki:

Almanya, kendi zafını ölçüp bilmiyerek Avrupa'nın nizam ve iniizamı aleyhinde şiddete müstenit projelerinden vaz geçecek ve son aylar zarfındaki fikirlerinden rücu edecek mi? Yakın bir istikbal bunu bize gösterecektir.

Daha şimdiden M. Laval'in sonbaharda Berrlin'e gideceğini fsıldayanlar var. Fakat böle bir seyahatin icra edilebilmesi icin ovakite kadar Alman siyasetinin kiyaset ve itidalinin asarının göstermesi iktiza eder. Her halde Almanya'yı bir dakika bile Fransa'nın muahedeleri muhafaza azminde olduğundan şüpheye düşürmemekle beraber daha iyi bir Alman Fransız müsalemet muhiti ihdas etmek oldukça bir şeydir.

Pertinax Fransız, tezinin Londrada muhafaza edilmiş olduğunu ehemmiyetle kaydetmekte ve Fransız heyetinin bu tezin galebesini temin etmiş olduğunu yazmaktadır. Mumaileyh 100 milyon dolarlık krediden bahsederek M. Moretin bu kredinin üç ay müddetle tecdidini 13 Temmuzda teklif etmiş olduğunu ve fakat yalnız gün,sekiz için tecdit edilmesine riza gösterek M.Motagu Normann'in muhalefete maruz kalmış olduğunu hatırlatmaktadır. Mumaileyh, Fransız heyetinin hattı hareketinde tutunmak ee inhiraf etmemek hususundaki epey müşkilâta uğramış bulunduğunu ilâve etmekte ve fakat bu halin o heyetin liyakatini arttırmak olduğunu beyan eylemektedir.

Petit Parisien gazetesi yazıyor :

Paris ve Londra mükâlemelerine hakim olan samimimiyet ve ikl memleket arasında teessüs edeceği şüphesiz olan daha sıkı münasebetler dolayısile Almanya'da muhit değişecek olursa ihtimal dün mümkün olmıyan şey yarın olacaktır.

Denilebilirki bu bitmek, üzere olan konferansın en mühim neticesi olacaktır.

Petit Journal gazetesi, Alman nazırlarının ne kısa vadeli nede uzun vadeli krediler elde etmemiş olduklarını kaydetmektedir.

Mamafih M. Brüning Berline tannan parala veyahut kredi moratoriumu götürmüyorsa da manevi bir muavenet elde etmiştir ki Almanya herhalde bundan müstefit olmak istiyecektir. Almanyanın arkasında alacaklı devleitlerin müşterek müzaheretleri var.

Nihayet Alman - Fransız münasebatı açıktan açığa salâh bulmuştur.

Yüzme müsabakaları

Dün B. derede yapılan yarışlarda Türkiye rekoru kırıldı

Yüzme müsabakalarının ikincisi dünde Büyükdere havuzunda yapıldı.

Bu haftaki yarışlar geçen haftakinden daha muntazam olmuş ve daha ziyade rağbet görmüştür. Bizde bunu bekliyorduk,

Öyle zannediyoruz ki buseneki heyetin ciddi bir surette çalışması bize bu sporlarda çok büyük neticeler kazandıracaktır.

İşte netekim dün 5 Türkiye rekorunun kırılmasile ilk muvaffakıyeti gördük.

Neticeler şunlardır:

100 m. serbest - dört yüzücü iştirak etti. Neticede caktır. Suat (G. S.) birinci, Ali (D. Harp) ikinci oldular. Rekor 1.20 3-10.

400 m. serbest - Altı müsabık iştirak eitti. Salim (B.B.) birinci, Şeref (G.S.) ikinci oldu. Rekor 60.30

100 m. serbest Hanımlar - Aristi (G. S.) birinci, Nihal (B.B.) ikinci· Rekor 1.56

200 m. kurbalama - Ali (D. Harp) birinci, Sedat (K. lisesi) ikinci. Rekor 4.18. 3-5

100 m. kurbalama Hanımlar - Aristi (G.S.) bu mesafeyi rakipsiz olarak yüzdü ve 2,45.2-10 derece ile birinci oldu.

2000 M. Serbest — Suat (G.S.) birinci, Cemil B.B. ikinci, Rekor 3.12.2 — 10.

Bu derece yeni Türkiye rekoruder.

200 M. Serbest hanımlar — Nihal B.B. birinci, Aristi G.S. ikinci. Rekor 4.28.

Nihal Hanım dün bu mesafeyi çek güzel bir sitille yüzmüştur.

İlk yüz metrede iki üç metre geri kalmışsada son turda bu farkı kapatarak birincili ği almıştır.

100 m. Sırt üstü serbest— Bu müsabakayaza Naili G. S. de girdi. Neticede Zeki B.B. birinci oldu. Kazanılan 1,53,4-5 yeni Türkiye rekurudur.

800 m. serbest Salim (B.B.) birinci, Şeref (G.S.) ikinci. Salimin yapmış olduğu 13,41.2 10 derecesi de Türkiye rekorudur.

400 m. serbest hanımlar Nihal (B.B.) birinci, Aristi (G. S.) ikinci Rekor 9, 27

50 m, Sn altında — Zeki (B. B.) birinci, Kâmran (G.S.) ikinci rekor 52,2 10

1500 m. serbest — Bu yarışa iki kişi girdi. Salim (B.B.) Talât (G. S.) Salim geçen haftaki müsabakalarda elde ettiği neticelerle nazar· dikkati celp etmiş, ihmâl edilmiyecek bir yüzücü. Talât ise mukavim ve büyük muvaffakiyetler kazanmış bir yüzücü netice büyük bir alâka ile bekleniyordu.

Yarış başladığı zaman Talâtı önde görüyoruz.

Fakat, Salim gayet serbest nefes alıyor ve uzun kulaçlarla rakibini her turda bir az daha fazla geçiyordu. Son turda bu mesafe 50 metroyu buldu.

Salim bu suretle yeni bir Türkiye rekoru daha kazanmış oldu. Derece27,8 dir.

4×50 m. bayrak, üç kulüp iştirâk etti. Galatasaray tahımı 2,25 derece ile birinci oldu. Bu derecede yeni Türkiye rekorudur. İkinci D. Harp olmuştur.

Atlamalar— 1,3,5 ve 10 metrudan muhtelif atlamalrda Suat G.S. birinci oldu. Kâzım G.S. Fahri F.B. Muzaffer D. lisesi, Avni D. lisesi, birbirlerini takip ederler.

Hanımlardan da Nihal B. birinci, Aristi (G.S.)ikinci oldular.

Su topu — Bu güzel oyun Beylerbeyi — Anadolu,Galata Saray Beykoz arasında yapıdı. neticede G,S. Beylerbeyi takımlar galip geldiler.

Bu hafta G.S. Hanımları müsabakalara esaslı olarak iştirak etmislerdir.

Dünkü alınan neticeler iki cihetten mühimdir.Birincisi yeni rekorlar, ikincisi de müsabakalara gerek halkımızın ve gerekse kulüplerimizin göstermiş oldukları alâkadır

Dünkü yarışlarda muntazam bir programın tevlit ettiği muvaffakıyeti alkışlarken bize yeni rekorla kazandıran Beylerbeyi vv Galatasarry yüzücülerini de candan tebrik ederiz. Şunuda söyleyelim ki Beyler beyliler dün çok muvaffakiyet göstermişlerdir. Daha ikinci müsabakada bize üç yeni Türkiye rekoru hediye etmişlerdir Bu muvaffakiyeti tekrar tebrik eder ve bu suretle çalışmalarını tavsiye ederiz.

A. R.

İstanbulspor İzmirlilerle berabere kaldı

Maç çok heyecanlı olmuş her tarafın birer sayısile neticelenmiştir

İzmir 24 (Hususî) — İstanbul spor takımile ızmirin en kuvvetli takımlarından olan Altay takımı bugün (dün) ilk maçlarını yaptılar.

Oyun İstanbul spor'lıların hücumu ile başladı. ılk dakikalarda hakimiyeti ele alan İstanbul — spor'lular tam 35 dakika hakim bir oyun oynadılar ve 38 inci dakikada çok güzel bir gol yaptılar.

Bu golden sonra Altaylılar hakimiyeti ele aldılarsa da haftaym nihayetine kadar gol yapamadılar. Bu suretle birinci haftaym 0 - 1 İstanbul sporlıların galebesile neticesile bitti. İkinci haftaym da ise hakimiyet Altaylılara geçmisti.

Bu devrede altaylılar da bir sayı yaparak beraberliği temin ettiler.

Bu maçta meşhur futbolcu Altaylı Vahap oynamamıştır.

KÜÇÜK İLÂNLAR

Muhtelif müesseselerde tesviyecilikle meşgul ve memuriyette bulundum. Türkçe, Fransızca ve Rumca bilirim. Her ne iş olursa olsun yaparım. YARIN gazetesine H. K rumuzuna müracaat.

✶

Tophanede eski Salı pazarı yokuşunda Tulumba aralığı sokağında 348 arşın arsa.

Müracaat eden zat Bebekte küçük Bebek dere boyunda 95 numarada Aliye H. müracaat oluna.

Türkiyenin ve bütün dünyanın **EN NEFIS YAĞI HASAN ZEYTINYAĞIDIR.**

Kum, taş, böprek, mesane ve bilhassa safra, sarılık ve karaciğer hastalıklarında şerbet gibi içilir. Börek. tatlı, salata, mayonez ve bütün yemeklerde tereyağı yerine kullanılır.

MÜSHİL "VICHY„ Maden suyu gelmiştir. Taamı hoş ve gazözlü tesiri kat'idir. Hiç ağrı vermez. Deposu: İstanbul Bahçekapı ZAMAN ecza deposu.

Seyrisefain

Merkez Acentası : Galata Köprübaşı B. 2362 şube acentası : Sirkeci Mühürdarzade Hanı Tel. 22740

TRABZON POSTASI
MAHMUTŞEVKETPAŞA

28 Temmuz salı 17 de Sirkeci rıhtımından hareketle Zonguldak, İnebolu, Ayancık, Samsun, Ünye, Ordu, Gireson, Trabzon, Rize, Mupavri' ye gidecek ve dönüşte Of, Sürmene, Görele'ye de uğrayacaktır.

İZMİR SÜR'AT POSTASI
(GÜLCEMAL) 26 Temmuz pazar 14,30 ta Galata rıhtımından kalkacaktır.

İstanbul Evkaf müdürlüğünden:

Miktarı	Cinsi	Teminat akçesi
300	Kok kömürü Kriple	507 lira
500	maden ömürü	675 „

Guraba hastahanesi için lüzumu olan balâda muharrer iki kalem mahrukat 11 Temmuz 931 tarihinden itibaren kapalı zarf usulile münakasaya konulmuştur. Ağustosun dördüncü salı günü saat on altıda ihaleleri icra edileceğinden talip olanların şeraiti anlamak üzere her gün Levazım idaresine ve ihale günü de teminat akçesi ve teklif mektuplarını müstashaben idare encümenine müracaatları.

İstanbul Evkaf müdürlüğünden:

Miktarı	Cinsi
10000 kilo	Mangal kömürü
800 Çeki	Odun

Guraba hastahanesi için lüzumu olan balâda muharrer iki kalem mahrukat 11 Temmuz 931 tarihinden itibaren aleni münakasaya vazedilerek Ağustosun dördüncü günü saat on altıda ihaleleri icra edilecektir. Talip olanların şeraiti anlamak üzere her gün Levazım idaresine ve ihale günü de idare encümenine müracaatları.

SEYAHAT

29 Temmuzdan 8 Ağustosa kadar

Varna Plâjlarına Burgaz ve Sofyaya

Yalnız: 75 Türk lirası

75 lira içinde: Pasaport, vizesi, gidip gelme vapur kamara, Sofyaya şimendifer, otel, plâjda banyo, sabah, öğle, akşam yemeği, müzelerle şehrin görülecek yerlerini ziyaret dahildir. Talipler çok olduğundan biran evvel kaydolununuz.

Fazla tafsilât, kayıt ve program almak üzere hüviyet varakası ve dört fotoğrafla: Galata'da Merkez rıhtım hanında No. 7 BULGAR VAPUR ŞİRKETİNE, Tel. B.O. 2779 ve Galatada eski Gümrük caddesi 32 numaralı Sava Kalfa hanının 2 nci katındaki FUAT ve FRANK Seyahat Şirketine müracaat edilmesi.

Tel. B.O. 1447

Banka Franko aziyatik

Anonim Şirketi

SERMAYESİ : 25.000.000 Frank
Merkezi idaresi; Paris, Burdo (Boudrean) sokak NO. 9
Şubeleri: Istanbul, Galata, Voyvoda caddesi No. 102
Telgraf adresi : Frasiabank
Telefon Beyoğlu 1421-2-3
Posta kutusu Galata No. 376
"Harbin Mukden„

Bilcümle Banka muamelâtı

Hesabatı cariye küşadı — Vadesiz ve vadeli tevdiat — Tasarruf sandığı — Mekûkâtı ecnebiye kambiyo, esham ve tahvilât alım satımı — Senet iskontosu — Esham ve tahvilât bedellerinin tahsili — Adi ve sirküler itibar mektupları — Esham ve emtia üzerine avans — Ecnebi memleket üzerine kredi küşadı — Esham ve tahvilât muhafazı vesaire

Dr. Hafız Cemal

Dahili hastalıklar mutehassısı

Cumadan maada her gün öğleden sonra saat (2,30 dan 5) e kadar İstanbulda Divan yolunda (118) numaralı hususî kabinesinde dahili hastalıkları muayene de tedavi eder.

Telefon: İstanbul 2398

Nazarı dikkate

Sağlam ve şık kundura kıymek için Beyazıt Okçular başında 67 numarada Seyfi kundura mağazasında imal ettiriniz.

Resmî ilânlarınızı kimlere vermelisiniz ?

Türkiyede başka Resmî ilân müessesesi yoktur.
Yalnız:

1 — Anadolu Ajansı ilânat şubesi
2 — İstanbul İlânat odası

Gibi iki Türk müessesesi vardır.

Gerek İstanbulda ve gerek taşradaki Resmî müesseselerin nazarı dikkatlerini celbederiz. Eğer, ilânlarınızın birer Türk müessesesi tarafından verilmesini ister, ilân paralarının gene kendi cebinizde kalmasını arzu ederseniz

Anadolu Ajansı ilânat şubesi ve Istanbul Ilânat odasi

Vasıtasi ile ilânlarınızı veriniz.
Bu Türk şirketleri, en büyük suhuleti gösterirler, il'ânların muntazam bir surette neşrini taahhüt ederler

Yunus Nadinin teşkil ettiği ilân limitedi fırıldağına kapılmayınız !.

(Yarın)ın bu şirketle hiç bir alâkası yoktur.

Dikkat ediniz!

ANKARA OTEL TAŞHANPALAS

Bütün konforü havi. Fiatlar ehvendir
Telgraf — Taşhan Ankara Telefon 1163

Büyük Tayyare piyangosu

11 inci Tertip 1 inci Keşide
11 Ağustos 1931 dedir.

Büyük Ikramiye 30,000 liradır

Ayrıca: 15.000, 12.000, 10.000, Liralık İkramiyeler ve 20.000 Liralık Bir Mükâfat Vardır.

Istanbul Sıhhî müesseseler mübayaat komisyonu reisliğinden:

Bakırköy'de akliye ve asabiye hastanesi için lâzım olan 100,000 adet yumurta olbaptaki şartnamesi veçhile ve 11-Ağustos 931salı günü saat 15te başlamak üzere alenî suretle münakaseya konulmuştur Fazla izahat almak istiyenlerin mezkur komisyona müracaatları ilân olunur.

İLÂN

Galatada Yordan Efendi hanında ikinci kat 6 Numerolu yazıhaneyi ikametgâhı kanuni ittihaz eden İmam zade Hacı Mustafa ve mahtumu İsmail Nesimi Şirketinin Kongordato talebile vuku bulan müracaatı İstanbul İcra dairesi itiraz Mercii âlisince nazarı itibara alınarak borçlu Şirkete iki ay mühlet verildiğinden Mezkûr Şirkette matlûbu olan alacaklıların İcra ve İflâs kanununun 283 üncü maddesi mucibince tarihi ilândan itibaren 20 gün içinde alacaklarını bilcümle vesaikile İstanbulda Bahçe Kapısında Birinci Vakıf hanında No. 50 Yazıhanede mukim komiser ve avukat Mehmet Fahrettin Beye müracaatla kayd ettirmeleri hilâfına hareket edenlerin kongordato müzakeresinden hariç bırakılacakları ve keza icra ve iflâs kanununun 283 üncü maddesi mucibince Kongordato teklifini müzakere etmek üzere 26 - Ağustos - 931 Çarşamba günü saat 14 de Komiser ve avukat Fahrettin Beyin Yazıhanesinde toplanmaları ve toplanmaya tekaddüm eden 10 günzarfında vesikaları tetkik edebilecekleri ilân olunur.

Komiser Fahri

Doktor Feyzi Ahmet

Cilt, saç ve zührevî hastalıklar mütehassısı Cumadan maada her gün saat 10 dan 6 ya kadar hasta kabul edilir.

Adres: Ankara caddesi No. 43
Telefon: İstanbul 3899

Ruj Pertev

Pertev müstahzaratı fabrikasının son eseri ibdaı tamamen nebatî boyadan ve gayri muzır mevattan imal edilmiştir.

Dr. Hayri Ömer

Almanya Emrazı cildiye ve zühreviye cemiyeti azasından Beyoğlu Ağacami karşı sırasında 133 No. öğleden sönra müracaat. Telefon: 3586

-- Plâj --

Haftalık Eğlence Gazetesi

30 Temmuz Perşembe

İlk Sayısı çıkıyor

İstanbulun bütün eğlencelerinden ve bilhassa deniz âlemleri ile plâj sefalarından bahsedecek olan bu gazeteyi okumadan gezmeye gitmeyiniz.

En maruf mizah muharrirleri (Plâj) a yazı yazacaklardır.

Doktor

Fuat Sabit

Ankara caddesi Cihan kütüphanesi üstünde No. 66
Telefon: İstanbul 2385

Doktor Agop Essayan

anLga cami sokak No16
Hergün hastalarını kabul ve tedavi eder.

Gülhane Tatbikat mektep ve seririyatı Müdüriyetinden: Pratisiyen etibbaya (Manken tatbikat) Kursu 1 Agustos 1931 Cumartesi gününden itibaren başlıyacaktır. Devam etmak istiyen etibbanın Cumartesi, Pazartesi ve Perşembe günleri saat 10 - 12 arasında Veladiye muavini Doktor Yusuf Ziya Beye müracaat etmeleri rica olunur.

25 Temmuz 1931 = Hızır 81
Cumartesi

Arabî			Rumî		
9 Rebiülevel			*12 Temmuz*		
Vakit - Ezanî			Vakit - Vezanî		
Evkat	S.	D.	Evkat	S.	D.
Sabah	7	30	Sabah	3	05
Öğle	4	47	Öğle	12	20
İkindi	8	44	İkindi	16	18
Akşam	12	00	Akşam	19	32
Yatsı	1	55	Yatsı	21	35
İmsâk	7	10	İmsâk	2	43

Mesul müdür ve müessisi
Bürhanettin Âli