SENE: 2

28 MART — CUMARTESİ 1931

No. : 456

Abone Şeraiti

DAHİL İÇİN		HARİÇ İÇİN	
Seneliği	: 1400 kuruş	Seneliği	: 2700 kuruş
Altı Aylığı	: 800 »	Altı Aylığı	: 1500 »
Üç Aylığı	: 450 »	Üç Aylığı	: 850 »

Nushası her yerde 5 kuruş

YARIN

Başmuharriri ARİF ORUÇ

İdarehane

İst. Ankara caddesinde dairei mahsusa
Telgraf İst. (YARIN)
Posta kutusu İst. 395

Tel. Santral İst. 24316
Dahili No. 1 Başmuharrir
» No. 2 Müdiriyet
» No. 3 Tahrir
» No. 4 Muhasebe

Gönderilen evrak iade olunmaz.

Yeni Mecliste Çiftçiler ekseriyette olacak

Halk Fırkasının Çiftçi Sistemine Istinat Eden Bir Programla Ve Yeni Bir teşkilâtla Islahata Başlayacağı Anlaşıldı

322 Yeni Namzet

Meclise Bu Devrede Yüz Elli Çiftçi Meb'us Iltihak edecek

Ankara — Gazi Hz. Fırka kongresinde bizzat irad edecekleri nutuklarının esaslarını hazırlamışlardır. Reisicümhur Hz. nin bu nutkunda memleketin teşkilâtı ziraiyesine dair sarih işaretler bulunacaktır.

Bazı mehafilde sözlendiğine göre Meclise yeniden iltihak edecek meb'uslar tahminen 150 kadardır. Bu devredeki meb'usların miktarı 322 olacaktır. Bunların hemen hemen hepsi çifçi olacak ve fiilen ziraatle mesgul zevattan müteşekkil bulunacaktır.

Bunun içindir ki Fırka riyaseti vilâyetlerde temasa geçerek fiilen ziraarle meşgul çıfçilerin isimlerini tesbi etmektedir. Bu suretle yeni meclisin en bariz vasfı çiftçi meclisi olmasıdır.

Şükrü Kaya bey

Ankara, 26 — Namzetliklerin konulması için Halk fırkasına müracaat edenler tetkik ve tasnifleri bitmiş, bir liste hazırlanmıştır. Listenin yarın Gazi Hazretlerine takdim edilmesi muhtemeldir.

Diğer taraftan birinci, ikinci ve üçüncü Millet Meclislerinde bulunmuş olan sabık ve lâhik meb'usların bir listesi de meclis kâtibi umumiliği tarafından hazırlanmaktadır. Bazı notları havi olan bu liste de iki güne kadar Büyük Gaziye arzedilecektir.

Bu günkü hava

İki gün birdenbire bozulan havalar elyevm şiddetini muhafaza etmektedir. Şiddetle esen fırtınalar Karadeniz ve Akdeniz limanlarında kayıkları parça, parça etmiştir. Bir çok balıkçı kayıklarının da sahillere iltıcaya muvaffak olmıyarak battıkları söyleniyor.

Yeşilköy resathanesinden aldığımız malûmata göre hava bügünde ekseriyetle kapalı ve kısmen yağışlı olacaktır. Ruzkâr Şimaldan ve kuvvetli olarak esecek tir.

Izmirde kredi kooperatifleri

İzmir, 26 — Vilâyet dahilindeki kredi kooperatiflerinin yeniden idare heyeti intihabatı yapılmaktadır. İntihabat net celenmeden kooperatiflerin köylüye ikrazatta bulunmıyacağı anlaşılmaktadır. Köy'ü bu vaziyetten memnun değildir.

Serbes Fırka *Niçin Kapandı?*

Bugün Neşredilemedi Özür Dileriz.

Zaro ağa

Yakında şehrimize geliyor

Zaro ağa Amerikalılar arasında

Aylardanberi Amerikada ihtiyarlığın timsali olarak teşhir edilen Zaro ağa artık İstanbula dönmeğe karar vermiştir.

Zaro ağa maalesef son zamanlarda biraz fazla rahatsız olmuştur. Buna da sebep sirkten sirke tiyatrodan tiyatroya dolaştırılmasıdır.

Bir buçuk asırlık adam bütün bu meşakat ve mezahime bir genç kadar tahammül etmiş, bir kere bile hasta olmamıştır. Derileri bir hindi gerdanı kadar buruşsına, gözleri fersiz bir cam parçası gibi olmamasına rağmen hâlâ dinç ve zinde olan Zaro ağa Amerikada Türk sıhhatının en canlı bir nümunesi olmuştur.

Zaro ağa Amerikada epeyice para kazanmıştır. Buraya geldikten sonra en büyük emeli memleketinin hasını teneffüs etmektir.

Bizi aylarca ekleten asirdidemize hayırlı bir yolculukla avdetini temenni ederiz.

Bu İhtikâra Nihayet Verilecek mi?

Elektirik şirketi, 410 kuruşluk saatleri için İstanbul ahalisinden 90 lira alıyor. Bir kaç gün evvel bu saat hesabını göstermedik. Fakat bu mes'ele hakkında hiç bir şeyin yapılmadığı anlaşılıyor. Türk ceza kanunu havayiçci zaruriyede ihtikâr yapanları mücrim addetmektedir. Elektrik ise havayici zaruriyedendir. Bittabi, Elektrikin saatide bu hesaba dahildir. Şirket ise, Türk ceza kanununun ahkâmına tâbidir.

O halde, 410 kuruş için 90 lira almak bir ihtikâr değil midir? Bu şirket hakkında adlî takibat yabılmak icap etmez mi?

İstanbul ahalisi, şirketten paralarını istiyor!

Looping Mütehassısı

Meşhur Bir Kadın Tayyareci

Madam la Baron Alis Fon Şömbergen

Madam la Baron Alis Fon Şömberger isminde bir tayyareci kadın beş haftadanberi şehrimize gelmiştir. Bir tayyare mühendisi olan bu kadın 3 sene evvel Klemm Daimler tayyaresile Almanyadan Ankaraya gelmişti. İki sene kadar Ankarada kalarak tayyare işlerile meşgul olmuştur. Son zamanlarda tekrar Almanyadan Berut ve Kahireye gitmek üzere bir Kelmm Daimler tayyaresile Balkanları dolaştıktan sonra Romanyaya gitmiştir. Romanyadan Berut ve Kahire seyahatine devam etmek için lâzım olan hazırlık yapılıncaya kadar İstanbula gelmiş ve tayyaresini de Köstencede bırakmıştır.

Dr. mühendis madam Alis İstanbulda bir Ameri-

(*Devamı 3 ncü sahifede*)

Bulgar şampiyonu

Leviski takımı iki maç yapmak için İstabula geliyor

Şehrimize gelerek iki maç yapacak olan Leviskinin birinci ziyaretlerinden bir intiba

Bulgaristan şampiyonu Leviski takımı nisanın on ve on ikinci günleri iki maç yapmak üzere şehrimize gelecektir. Bu hususta icap eden konturat imza edilmiş ve Bulgarların ziyareti bir emri vaki hal ini almıştır.

Leviski ilk maçını 10 nisan cuma günü Fenerbahçe ile yapacak, 12 nisanda da Galatasarayla karşılaşacaktır. Bulgar şampiyonu kıymeti istisgar edilmiyecek bir rakip olduğu için yapılacak maçlar çok alâka uyandırıcı mahiyette olacaktır.

İstanbul muhteliti de o taarihe kadar avdet etmiş bulunacak ve bu muhtelit takımla İzmire giden Fenerli ve Galatasaraylı oyuncular kendi takımlarında vazife alabileceklerdir.

Bulgar şampiyonunun ziyareti memleketimize ikinci defa vuku bulmaktadır. Leviski bundan üç sene evvel Türkiyeye bir defa daha gelmiş ve İzmire de giderek üç maç yapmıştı.

Bulgar takımı seri, sert hir oyun oynamakla maruftur. Burada yapacağı temaslar her halde çok zevkli olacaktır.

Tütün İşcileri Dün Toplandı

Yeni Idare Heyeti

İstanbuldaki Tütün Amelesinin Hayat Şartları Bozuktur!

Türk tütün işçileri dün dörtyüz işçinin ıştirakiyle bir kongre aktetmişlerdir.

Dünkü toplantıda mevzuu bahs olduğuna göre Türkiyede 32 bin tütün amelesi vardır. Fakat hepsinin hayat şartları fenadır.

Kendilerine iyi bakılmamaktadır. Bütün faaliyetleri nikotinli hava içinde cereyan ettiğinden nikotinsiz hava teneffüs edememektedirler. Aynı zamanda yakınında Hamidiye suyu bulunan müesseselerde bile kendilerine terkos suyu verilmektedir.

Dün intihap edilen idare heyeti bu yolsuzlukların önüne geçmek ve işçileri himaye etmek için tedbirler alacaktır.

Dün yapılan seçme neticesinde İsmail, Kadri, Serkis, Mehmet, Hasan Şaban İsmail, Mehmet Abdül efendiler idare heyetine intihap olunmuşlardır.

Istanbul intihabatı

Müntehibisaniler (6) Nisandan (10) Nisana kadar seçilecekler Ve Mazbata verilir verilmez Meb'us intihabı başlıyacak

İntihap teftiş heyeti dün de toplanarak yapılan itirazları tetkik etmiş ve sahiplerine cevaplar verilmiştir. Ayni zamanda intihap sandıklarının konacağı yerleri ve açılacağı saatleri de tesbit etmiştir.

Evvelce 163sandık hazırlanmışsa da memur ve kâtip adedinden tasarruf etmek için nüfusu az bazı mahallelerin diğer mahallelerde ilâve edilmek suretile sandık adetlerinin azaltması da konuşulmuştur. Bugün sandık yerleri ve rey atma saatleri

(*Devamı 3 üncü sahifede*)

İntihap Heyeti teftişiyeşi

TENKIT KÖŞESİ

Okumak Zevki

Hastalığım hasebile üç gün bu sütunlarda karilerine görünmedim. Maafih, bizim hakir köşeyi beğenenler olacak ki bir kereecik bir muallim Bey vekâlet etmiş!

Fakat, bana bugünkü mevzuumu veren amil de rahatsızlanmamdır. Baş ağrısı ve nöbet içinde, dört duvar arasında mahpus kalmak hakikaten feci!

İşte bu feci üzüntü ve sıkıntısından kurtulmak için yegâne kullandığım ilâç, okumaktır. Gazete, kitap, mecmua, velhasıl ne buldumsa, âdeta ezber ediyordum. O anlarda öyle bir haleti ruhiye içinde idim ki Napoleon her galibiyetinden sonra ancak bu kadar sevinebilir, Bethowen her senfonisini yaptıktan sonra ancak bu kadar ruhî bir haz duyabilirdi!

*

Yeni nesil bu zevkten, yani okumak zevkinden maalesef mahrumdur. Ailelerimiz içindeki kız ve erkek bütün gençlere dikkat ediniz. Hocalardan talebelerinin sây derecesi hakkında fikir edinecek sualler sorunuz. Neticede ekseriyetin söylediğimiz tedris usulünden mahrum olduğunu anlarsınız!

Bilâkis okumak ihtiyacını şimdi kumar, sinema, cinsî temayül tezahuratına ait yazılar temin ediyor. Gençlerimizin bize gösterdikleri çehre bundan ibaret!

Bu, hayatın günden güne maddileşmesinden doğan bir netice de değildir. Çünkü, medeniyet, ilimle beraberdir. Aynı zamanda, kabahati, hotbehot taze omuzlara yüklemek te doğru olamaz. Bize düşen vazife, bu halin neden tevellüt ettiğini tetkik etmektir. Kanaatimize nazaran bu hususdaki saik memleketimizin mütalea zevkini aşılayacak neşriyat hayatından mahrumiyetidir.

Kitap diye ortaya atılan şeyler hem pek mahdutturlar hem de kariini esnetecek kadar yavandırlar... Mektep muallimleri, talebelerine göterecek yazı nümunleri bulamadıklarını sözleyip duruyorlar.

Fakat, kimin umurunda. Biz, şu kadarını söyleyelim ki biran evvel muazzam ve muasır kıymeti haiz bir kütüphane meydana getirmeliyiz. Bakalım belediye tarafından tesis edileceği rivayet edilen şehir kütüphaneleri, bu uğurda atılmış bir adım olabilecek mi?..

ŞEHİR HABERLERİ

Ne alâ!

Belediye talimatnamesi tatbik edilmiyormuş

Yirmi sene evvel tanzim edilen ve birçok defalar değiştirilen belediye nizamnamesinin şimdiye kadar tatbik edilmediği, görülmüştür.

Talimatın ihtiva ettiği maddelerden birçoğu ihmal edilmiş; bir kısmıda kısmen tatbik edilmemiş. Bunu, son yapılan tetkikler meydana çıkarılmıştır.

Bunun için, bundan sonra her zabıtai Belediye merkezi, on günde bir, talimatnameden hangi maddelerin tatbik edildiğini, hangi belediye cürümlerinin takip olunduğunu bir rapor halinde belediye reisliğine bildirecektir.

Talimatnamenin tatbikinde ihmalleri görülen belediye polisleri şiddetle cezalandırılacaklardır.

Gülhane

Tramvay kazası maznunları serbes bırakıldı

Evvelki gün, Gülhane parkının kapısı önünde bir tramvay kazası olmuş, Arşak isminde, sekiz yaşında bir gazete müvezzii parçalanarak ölmüstü.

Eminönü polis merkezi kaza tahkikatını bitirerek, vatman Emin ve kondöktör Fehmi Ef. leri tanzim edilen rapolarla beraber adliyey teslim etmiştir.

Müstantiklik, vatmanla kondöktörün tahliyesine ve tahkikatın serbes bulundukları halde devamına karar verdiğinden maznunlar serbes bırakılmışlardır.

Türk Ocağında Konser

Dün Çok Kalabalıktı

Davetliler Alaturka Şarkıdan Bir Kısmını Çok Beğendiler

Dün Türk ocağında bir konser verilmidir. Konser çok kalabalık olmuş ve bir çok davetliler ocağa gelmiş lerdir.

Konser Leman Ekrem Hanın tarafından verilmişdir. Bunda alatürka şarkilardan bir çoklarının en güzelleri davetlilere dinletilmiştir. Leman Ekrem Hanıma piyano ve kemanla refakat edilmiştir.

Bunan sonra birçok Türk musikişinasları da ayrı, ayrı parçalar çalmışlardır. Bunda en yeni gazel ve şarkılar piyano, keman tanburla teganni edilmiştir.

Bu arada Muhlis Sabahattin beyin de en yeni bir şarkısı çok beğenilmiştir. Bu şarkı sürekli alkışlarla karşılanmıştır.

Kemani Cevdet bey tarafından yapılmış taksim de klasik olmakla beraber davetliler üzerinde iyi bir tesir bırakmış ve alkışlanmıştır.

Alaturka sazlar içinde ayrı bir hususiyeti olan tanburda davetliler için iyi bir musiki ziyafeti teşkil etti. Bu suretle ocağın davetlileri dün çok güzel ve iyi bir gün yaşamışlardır.

Çek talebeler

Dün darülfünunu gezdiler

Birkaç gün evvel şehrimize gelen 20 Çek darülfünun talebesi İstanbul darülfünunu ziyaret etmişlerdir. Hukuk fakültesinde hukuku düvel müderrisi sabık süferadan Ahmet Reşit beyin dersine girmişlerdir. Ahmet Reşit bey kendilerine Fransızca ders anlatmıştır.

Aynı zamanda Çekli gençler hukuk talebeleri tarafından pazartesi günü verilecek olan çaylı dansa davet edilmiştir.

Şoförler toplanamadı

Şoförler dün Beyoğlundaki cemiyet binasında toplanarak idare heyetini intihap edeceklerdi. Fakat intihap bugüne tehir edilmiştir.

Buğday piyasası

Buğday piyasasında ki tenezzül devam etmektedir.

Evvelki gün de şehrimize Anadolunun muhtelif yerlerinden 35 vagon buğday gelmistir. Bu buğdaylar, piyasa üzerine tesir yapmış, fiatlar biraz daha düşmüştür.

Yıldız sarayı

Seyyahlar için tesisat yapılıyor

İstanbul belediyesinin, Yıldız sarayını umumî bir park haline getirmek tasavvurunda bulunduğu yalmıştı.

Fakat bunun için çok fazla masraf yapmak icap etmektedir. Ayni zamanda Yıldız sarayı nakil vasıtalarından da uzak bulunmaktadır. Bu yüzden, halkın rağbet göstermemesi, binaenaleyh bazı tedbirlerin ittihazı da düşünülmektedir.

Sarayın evvelce kumarhane olan merasim dairesinin ne suretle kullanılması lâzımgeldiği hususunda da tetkikatta bulunulmaktadır.

Belediye, Sarayın bahçesine, seyyahlar için ilerde büyük bir otel yaptırmak tasavvurundadır. Fakat bunun için en önce yol meselesinin halli icap ediyor.

Sarayın bahçesi park olarak açıldığı zaman otobüs işletilecektir.

Tuhaf şey!

Son günlerde fareler çoğalıyormuş!

Asmaaltı, Balıkpazarı ve civarındaki zahire tüccarı son günlerde farelerin çoğalmasından şikâyetçidir. Bu fareler boş bulunan kiralık dükkânlardan etrafa çıkmakta imiş.

Bu civar tacirleri boş bulunan dükkânlardaki farelerin öldürülmesi için Belediyeye müracaat edecektir.

Deli mi, değil mi?

Bu yüzden ihtilâf çıktı

İhsan isminde bir kadın yüzünden, Aksarayda, Hacı Ömer isminde bir genci öldüren Karakaş Hüseyinin deli olup olmadığı henüz kestirilememiştir.

Hüseyinin deliliği tıbbıadlî ile emrazı akliye hastanesi arasında bir ihtilâf husule getirmiştir. Hüseyin için tıbbıadlî delidir, emrazı akliye hastanesi ise değildir demektedir.

Ağırceza mahkemesi katil hakkındaki kat'î raporu tıbbıadlîden istemiştir.

Tıbbıadlî meclisi yeniden içtima edecek, Karakaşın deli olup olmadığı hakkında kat'î bir karar verecektir.

Tıbbıadlî raporu, Ağırceza mahkemesinin vereceği karara esas teşkil edecektir.

Talebe birliği gelecek hafta toplanıyor

Millî Türk talebe birliği senelik kongresinin dün aktedilemeyeceğini yazmıştık. Haber aldığımıza göre kongre gelecek cuma günü aktolunacaktır.

Tecelliiadaletten ümit kalmadı

Geçenlerde Karadenizde karaya oturan Tecelliiadalet vapurunun kurtarılmasından ümit kalmamıştır. Havalar açıldıktan sonra, vapurun sahibi kazanın vuku bulduğu yere gidecek, içerisindeki eşyayı İstanbula naklettirecektir.

Böyle Bar olur mu?

Son zamanlarda Beyoğlunda bir takım yeni yeni barlar türedi. Yalnız isimleri "Bar„ olan bu çalğılı, kadınlı yerler maalesef oraya gidenler için birer eğlence yeri olmaktan ziyade keyif, zevk kaçıran kavga müesseseleri halini almıştır. Bunlardan bir tanesi vardır ki her akşam bin bir rezalete ve o kadarda heyecana sebebiyet verir.

Buralarda çalışan kadınlar polisin takibatından kaçan vesikasız ve hastalıklı kadınlardır.

Gene buralarda herhangi bir müşteriye tahammülünün fevkinde bir hesap pusulası çıkarılır. Fakat bu kabarık yekûn kazanç vergisinden istifade etmek için kasaya cüz'i miktarda kaydedilir.

Arasıra polis burasını kontrola gelir, fakat o ande verilen ihbar üzerine bütün kadınlar yukarıdaki boş odalara gizlenir. Buralarda hükûmetin menettiği kokain ve mükeyifat kaçakçılığı da yapılır.

Bu esrarengiz yerleri idare eden adamların pek çoğu ecnebi tebeasından adamlardır.

Kanun mucibince bunların birden sonra açık bulundurmaları menedildiği halde, bilinemeyen sebepler yüzünden sabahlara kadar açıktır.

Polisin bu gibi yerler hakkında daha ziyade müteyakkız olacağını samimiyetle ümit ederiz.

Üsküdar tramvayları yüzünden

Üsküdar tramvayları yüzünden Belediye ile Evkaf arasında bir ihtilâf çıkmıştı.

Evkaf, tesisatın satış bedeli olarak, Belediyeden 480 bin liradan fazla para istemekte idi. Belediye de, bu borcunu esham vermek suretile ödemeği teklif etmişti. Evkaf ise, bu teklife kulak asmamış icraya müracaat ederek paranın 24 bin liresini icradan almıştır.

(Yarın)ın Halk Diplomatı

Karagöz ve Şirketler

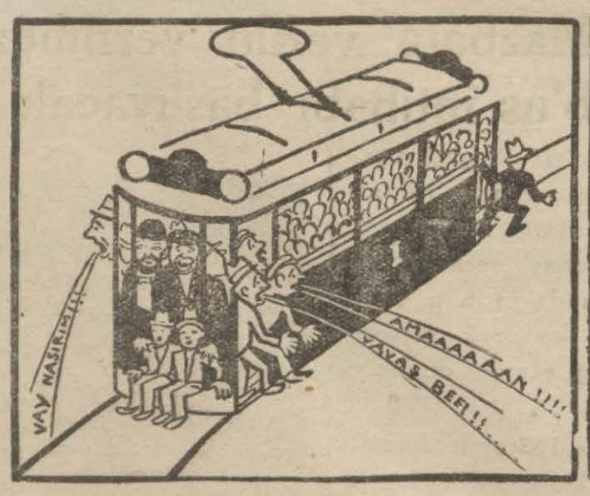

Karagöz — Söylenecek söz kalmadı. Kaç senedir yazılan yazıları okuya, okuya bu belâya alıştık. Galiba bu tramvay denilen işkence makinesini belediye reisi, belediye meclisi azaları ve şirketten bu işlerin hesabını isteyecek komiser efendi bilmemiştir ki, bu derdi anlasın. Eğer daha bir kaç yüz tramvay işletilse bu belâ düzelir amma, varakı mihri vefayı kim okur, kim dinler.

Karagöz — Söz anlayan yanıma gelsin. Tünelin bu turnike işkencesi Afrika vahşilerinin memleketlerinde bile yok. İstanbul ahalisi daha kaç sene bu belâyı çekecek. Belediye reisi pasosile hususî kapıdan girdiği için bu belâyı kaldırmak aklından geçmiyor. Bir gün olur geçerde, anlar.

Karagöz — Ohhh!.. Millet, Haliç şirketinin vapurlarından kurtuldu, Haliç dolmuş, kimse temizletmeği düşünmüyor. Halk ta paçayı sıvayıp şirketle rekabete kalktı. Belediyenin bu hizmetine diyecek yok..

Karagöz — M. direktörler. Zzevk, eğlence sizin değil de kimin? Maaşlar onar bin, eksik tramvay, az vapur, mengeneli tünel idare etmek hüneri içinde senede bir kaç bin lira bahşiş cebinize giriyor, yiyiniz, içiniz. Bu gidişle sizden hesap soru'acak gibi değil..

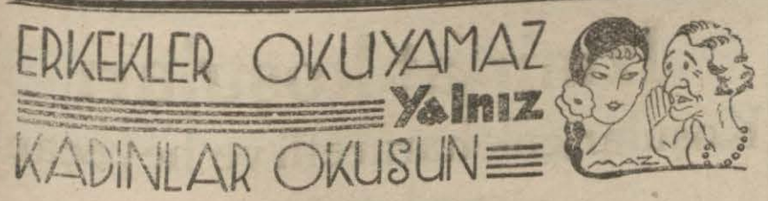

Kavgacı Koca

Yaz gecesi kulağınızın dibinde mütemadiyen bir sivrisinek her pıtırdıya havlayan müvesvis bir fino köpeği sizi mütemadiyen sitemler imali sözlerle muazzep eden bir kayın ana eve girdiği saatten çıkacağı saate kadar varı yoğu tutturan bir kavgacı kocadan çok daha sevimlidir.

Kavgacı bir koca, muannit bir diş ağrısından daha fecidir.

Eve girdiği zaman suratlı bir tavırla dolaşır. Daha sofranın tanziminden yemeğin fazla sıcak ve soğukluğundan başlar. Sizin geyinişinize itiraz eder, odada bıraktığı bir kitabın yerinde olmadığından şikâyet eder, gece uyuyuncaya kadar her bir şeyi bahane ederek söylenir.

Yatağa yatıp uyuyuncaya kadar böyle sürer uyuyunca rahat edersiniz amma bunun bir de ertesi günü var. Sabah oldumu aynı maksat ile kalkar bu defa gelen kahve altı onu azdırır.

Artık pantolonun ütüsüne, yakalığın kolasına bahaneler bulmağa başlar. O zaman insanında sabrı tükenir, açar ağzını yumar gözünü.

Onun istediği de budur. Kavgacı bir kocayla kavga etmek onun ekmeğine yağ sürmektir.

Bunun için hanimefendi eğer kocanız kavgacı ise onunla sakın kayga etmeyiniz. O sofrada söyleşmeğe başladı mı iştiha ile yemek yer görününz. Ve ona birden bire kavgasile hiç alâkası olmıyan bir şeyi en sakin bir sesle sorunuz. Yemekten senra gene mi söyleniyor. Hiç dinlemeyiniz. Piyano biliyorsanız piyanonun önüne geçiniz veya başka bir çalğı biliyorsanız onu elinize alınız hiç bir şey bilmiyorsanız gramofon çalınız.

Evinizde o da yoksa şarkı söyleyiniz yahut kitapı okuyunuz fakat ona cevap vermeyiniz. İşte ancak bu onu çalatır.

Sabahları ise yatağınızdan kalkmayınız. Sizi karşında görmeyince hem eziyetle giyinir hem de kavga edecek insan bulamıyacak olursa sukutu hayale uğrar.

SIRDAŞ

Bir Ana Katili

101 seneye mahkûm edilmiş olan Recep tutuldu

İzmir, (hususî) — Asmalı mescitte vukua bulan bir cerh hâdisesi dokuz senedenberi aranmakta olan bir ana katilinin meydana çıkmasına vesile olmuştur. Bu ana katili ve carihin ismi Tokatlı hacı Hüseyin, diğer ismi Receptir.

Hâdise etrafında elde ettiğimiz malûmat şudur:

Recep Dikilitaş sokağında ikamet etmektedir. Epey zamandanberi aynî mahalde ikamet eden kunduracı çırağı Hasan oğlu İzzete musallat olmuş,

— Seni çok seviyorum.

— İzzet benden çekinme.

Diye zavallıyı her vakıt râhatsız eder ve

— Nasıl olsa seni bir gün sıkıştıracağım..

Dermiş. Nihayet dün Recep İzzetin çalıştığı dükkânın önünden geçerken ustasının içerde olmadığını görmüş ve girerek İzzeti yakalamış.

— Haydi bakalım.

Diye zavallının namusuna tecavüz etmek istemiştir. İzzet bu sırada mümanaat göstermiş ve bağırmıştır. Recep feryadı görünce derhal belindeki kamasını çekmiş:

—Canın elimdedir sakın sesini çıkarma öldüğün gündür.

Demiş ve edepsizliğine devam etmek istemiş ise de İzzet susmamış:

— Can kurtaran yok mu ?..

Diye feryadına devam etmiştir. Bu sırada yakayı ele vereceğini anlıyan Recep zavallıyı olduğu yerde dört yerinden bıçaklamış ve kaçmıştır.

Recebin sür'atle kaçtığını görenler derhal polisi haberdar etmişler ve takıbine başlanmıştır. Recep elinde kanlı kamasiyle yangınlar içine doğru giderken polisler tarafından yakalanmıştır.

İzzet yarasının tesirile baygın bir halde düşmüş ve tedavi için memleket hastanesine kaldırılmıştır.

Yapılan tahkikat neticesinde Recebin Tokatta annesini öldürdüğü ve firara muvaffak olarak gıyaben 101 seneye mahkûm olduğu anlaşılmıştır. Recep hakkında istintak hâkimliğince tevkif müzakeresi kesilmiştir. Tahkikata devam edilmektedir, İzettinin yarası ağırdır.

Türk tarihinde YUNAN IHTILALI

Etniki Eterya teşkilâtı

Muharriri: Arif Oruç

— 27 —

Napoleon Bonapart Mısırda sahte ve ikiyüzlü beyannameler neşrederek müslüman ehaliyi kendine celbe çalışıyordu. Kendisinin İstanbul ile anlaşaraktan Mısırı işgal ettiğini söyliyordu. Bir taraftan da (Cezar Ahmet) paşanın kuvvetlenerek mısır üzerine yürüyüp Fransız ordusunu sıkıştırmasından endişe edüp ürküyordu. Napoleonun vaziyeti hakikaten fena ve tehlikeli idi. Bir kerre İngiliz amiralı (Nelson) İskenderiyedeki Fransız donanmasını berbat ettiği için Napoleonun Fransadan imdat alması ihtimali kalmamıştı. Rus Venedik donanmaları da Bahrisefide çıkmışlardı, Şu halde Napoleon anî ve seri karar vermek zaruretinde idi. Ya sulha yanaşarak Mısırı tahliye edip Fransaya dönmek veya harbe devam etmek şıklarından birini intihap edebilirdi. Napoleon sulhü gururuna yediremedi Mısıra gelmesi ihtimali olan Hayran Ahmet Paşayı kuvvetlenmeden bastırmak ve Mısırdan çok uzaklarda karşılamak kararını verdi.

Bunun için (Bralşam) taraflarına bücume hazırlandı. Tabii Cezar Ahmet Pasa boş durmayordu. Akâ, Hayfa ve Yafeyi tahkim ediyordu. Napoleon Mısırdan hareket etti. Muavini (Kleber) yolda zahire deve kervanı yakaladı Ve bununla yemeklerini üç gün kadar iaşe etti. Fransız orduları (Arişi) muhasara ettiler. On gün mühasara neticesinde kal'a muhafızları silâhlarıyla çıkıp gitmek şartiyle kalayı teslim aldılar. (Ariş) (Gaze) takip etti. Napolyon (Yafa)yı sardı. Buraya cebren girdi. Fransızlar sokak muharebelerinde tesadüf ettiklerini vurup öldürdüler. Şehir beşdan aşağıya yağma edildi.

(Büyük ceneral Napolyon) (!) Yafada aldığı dört beş bin kadar esir içinde Mısırlı Şamlı olanlardan pek az bir kısmını ayırdı.

Geriye kalan (Arnavut) ve saireyi cayır cayır kurşuna dizdirdi. [1] Anlaşılan Tepedelenli Ali Paşanın (Pereveze) taraflarında Fransızlara tatbik ettiği muameleye mukabele ediyordu:

Napoleon (Kakon) nahiyesi civarında (Cezar Ahmet Paşa) ile de karşılaştı. Cezar Paşayı şöyle böyle hozdu. (Heyfaya) girdi. Nihayet Fransız ordusu (Akke) de dehşetli bir inhizama uğradı. Hattâ: Fransız aşkerleri bir cami içine çekilip harbe devam ediyorlardı. Arnavutlar bunları esir aldıkları zaman mertçe hareket ettiler. Birine bile ilişmediler. (Yafa) da Kurşuna dizilen esir ve silâhsız Türk ordusu efradının pek âlâ intikamını alabilirlerdi. Fakat mertlik gösterüp affettiler. (Akâ) bozgunu Napoleonun [Hayfa] üzerinden Mısra kaçmasile neticelendi. Bir müddet evvel İskenderiyeye muzafferane çıkan altmış bin kişilik Fransız ordusunda ancak otuz bin mevcut kalabilmişti[2]

Akıbet Mısırda tutunamıyacağını anladığından memlekete adam göndereceği bahanesile İngiliz amiralını kandırıp iki gemi ile Marsilyaya kaçabildi. Napolyon Fransaya firar ederken Ceneral (Kleber) e bir mektup bıraktı. Bu mektupta: altı aya kadar Mısırdaki Fransız ordusuna muavenet edemezse Mısırı tahliye ve musalahaya mezun olduğunu bildirdi. [3]

Bu sırada veyahut az evvel İstanbulda: Napoleonun mağlûbiyetinde pek ziyade işe yarayan (muallini askerin) ziyadeleştirilmesi meselesi kararlaştırılıyordu. Bu muallim efrat son Rus harbinden sonra numune olarak Levent çiftliğinde yetiştiriliyordu. Hatta nizamlar konulmuştu. [4] ilk muallim askerin miktarı bin altıyüz nefer idi. On iki bölük üzerine teşkil edilmişti. Yavaş yavaş bu yekûn on iki bine çıkarılacaktır.

Napoleona karşı kazanılan son muzafferiyet İstanbulun gözünü açtı. Derhal yeni hararlar verildi Edirne, Çorlu ve Silivri gibi yerlerle valilerin maiyetlerinde ve hazinei hassa çiftliklerinde muallim asker yetiştirilmesi düşünüldü. Levennt çiftliğindeki ortaya bir dane daha ilâve edilmek üzere eski nizamnameye bir de zeyl ilâve olundu. [5]

— Devamı var —

[1] Cevdet: c. 7 s. 17 hulâsa [2] Netaicülvukuat: c. 4 s. 38.

[2] Keza Netaicülvukuat c 4 s 39 Meşhur ceneral (Kleber) bilâhare mimarına bir bina eşkâlini tarif ederken, Halepli Süleyman isminde yirmi dört yaşındaki (Elezher)de tahsil etmiş bir genç tarafından hançerle vurulmak suretile katledildi. Bu vatanperver gencin bir eli yakılıp kesildi. Sonra da kazığa vuruldu. Süleymanın sırrına vakıf olan üç Mısırlı müderris te kelleleri kesilmek suretile idam edildiler. Keleberin katlinden sonra Fransızlar bir daha Mısırda barınamadılar.

[4] Asım: c. 1 s. 34 ilâ 61 mufassal malûmat vardı.

[5] Cevdet : c. 7 s . 50 .

Malatyada zelzele

Malatya,27(Hususî) — Herkes tatlı uykuda iken korkunç bir zelzele olmuş ve bütün halkı heyecana vermiştir. Hasar olmamıştır,

Bir katil kaçmış

Malatya, (Hususi) — Bir katil meselesinden dolayı memleket hastahanesinde tedavi altına alınan Kâhtalı Osi ismindeki katil, başında bekliyen jandarmanın uykuya dalmasından istifade ederek baş ucunnaki elbiselerini giymiş ve firar etmiştir. Fakat köyüne kavuşmak nasip olmamıştır. Yolda soğuk ve karın tesirile donmuştur.

Looping mütahasısı

(*1 inci sahifeden devam*)

kan paraşut fabrikası nam ve hesabına paraşut tecrübeleri yapmak için mukavele aktetmiştir.

Tecrübeler birkaç güne kadar şehrimizde yapılacaktır. Amerikan paraşut fabrikası Mister Vreight tarafından temsil edilmektedir. Madam La Baron Alis on iki tecrübe yapacaktır.

Madam La Baron Alis dünyanın meşhur kadın tayyarecilerindendir. Amerikada bulunmuş ve Bahrimuhiti atlasiyi tek başına bir tayyare ile geçmek için bir tavyare fabrikasının teklifatını almıştı. Bu gibi teklifat ihtisas sahibi tayyarecilerden maada kimselere yapılamaz. Bunun için bu kadın tayyarecinin uçuşlarda mütehassıs olduğu anlaşılmaktadır.

Bu gibi ciddî ve büyük enerjiyi icap ettiren işlerle meşgul olan kadın tayyarecinin ihtiyar bir sporcu veya erkekler âlemine uzak kalmak mecburiyetinde kalan bir kadın olduğu zannedilirse hata edilmiş olur.

Madam Fonşemberğ genç, güzel ve şuh bir kadındır. Bukadar ciddî işlerle meşgul olması ise seciyesinde yarattığı enerjiden gelmektedir.

Asrımızda kadınla erkekler arasında siyasî hukuk birliği olduğu hibi fennin ve ilmin her sahasında bir birlik hasıl olmuştur. İstanbulda yapılacak paraşot tecrübelerinde madamın büyük bir muvaffakıyet kazanacağı şüphesizdir.

İstanbul intihabı

birinci sahifeden devam

tesbit edilerek matbaaya verilecektir.

Teftiş heyetine dün de (3) itirazcı müracaat etmiştir. Şimdiye kadar müracaat edenlerin miktarı (209) a baliğ olmuştur.

Müntehibi sanilerin seçileceği günler tesbit edilmişti. İstanbul 6 Nisandan 10 Nisan akşamına kadar müntehibisanilerini seçmşi ve bunlar ayın on beşinde mazbatalarını alarak meb'us intihap edebilecek bir hale gelmiş bulunacaktır.

Maamafih bütün Türkiyede aynı günde meb'us intihap etmek tasavvurunda bulunduğu için daimî encümen programına meb'us seçilecek günü koymamıştır. Bu husus Dahiliye vekâletinden alınacak talimattan sonra tesbit edecektir.

İzmir bağları

Son kırağı, bağları harap etti

İzmir, (Hususî) — Son kırağılardan vukua gelen zarar hakkında alâkadarları tenvir için bazı malûmat veriyoruz.

Kırağıdan Manisa bağları yüzde yetmiş zarar görmüştür. Mıntaka itibarile Arpacı, Asmalık, Tölbey, Meratımarı Kocakumlar, Karaca Ahmet, Dülekköy, Horozköy Muradiye, Karaçaz, Azmakiçi. Çobanisa yüzde altmıştan yüzde yüze kadar zarar gördüler. Ayvalık, Karlıpınar, Hasırcı, Akpınar mıntaka larındaki zarar yüzde ondan yüzde kırka kadardır. Salihli, Menemen, Alaşehir, bağlarının zararı Manisa bağlarının zararından aşağı değildir.

Kâmil Paşa bağlarında zarar yoktur. Kızılcalı ve civarı bağlarında vardır. Urla birinci derecede zarar görenler arasındadır. Bağların vüzde yetmişi açmıştı. Bu hesapça yüz de yetmişin yüzde kırk zarar görmüştür. Binaenaleyh umumî Rekoltenin yüzde yirmi beş zarar gördüğü muhakkaktır.

★ ★ ★

Divanı muhasebat reisliği

Ankara, 26 — Meclisin ikinci celsesinde Divanı muhasebat reisliğine 230 rey ile İstanbul meb'usu Fuat B. seçildi.

Bayındırda üç tevkif

İzmir, (Hususî) — Bayındır hususî muhasebe müdürünün mühim bir para ile ortadan kaybolduğunu bildirmiştini. Bu münasebetle Bayındırıla tahsildar Recep Murat ve Nuri Ef. ler tevkif edildile..

İki hâkimin beraeti

İzmir, 25 — Harcırah kararnamesine muhalif hereket ettikleri iddiasile şehrimiz Ağırcezasında muhakeme edilen Sulh hâkimi Esat ve Arif Beyler beraet ettiler.

Izmirde Yunan Tetkikat

İzmir, (Hususî) — Yunan ziraat nezareti mühendislerinden M. Kaloyerokulus buraya geldi. Ticaret odasında iktısadî mıntakalar hakkında malûmat almaktadır.

Ödemiş'te bir cinayet

İzmir, 25— Ödemişin Adaköme köyünde eşraftan hacı Hasan ağa kahvede otururken eski şakılerden kürt Şaban tarafından öldürülmüştür Katil kaçmak istemiş, köyden çıkarken yakalanmıştır.

Balıkesir Antimon madenleri

Balıkesir,27(Hususî)—Vilâyetimiz dahilinde Korucu nahiyesindeki antimon madenlerinden bir kısmı faaliyete geçmiş, istihsalâta başlanmıştır.

Nazarı Dikkate

Gerek İstanbul ve gerek taşrada gazeteleri bulamadığınız takdirde

Yegâna müracaat mahalli

Boğaz

Umum bayilik merkezi

Ankara caddesi Orhan B. han, Bayi:

SELÇUK

SON TELEFON VE TELGRAFLAR

SİNEMA HABERLERİ

Kara Tabur...

Askerî ve muazzam bir eser

Majikte

42 inci Hayklander, meşhur Kara Tabur zabitlerinin karargâhında bir akşam, Fransız sefahesine azimetleri münasebetile bir eğlence tertip edilmişti. Yüzbaşı Donald Kings birdenbire harbiye nezaretine çağrılarak Hindistanın bir kıyam hazırlanmakta olduğu kendisi ne tebliğ edilir. Hindistanın şimalinde muhim bir kapı olan Hayber geçidi, müteassıp kabailin içtima yeri olup, bunla oradan harbı mukaddes namile soygunluk dolayısile vahim bulunmaktadır.

O havalide birkaç sene askerlik etmiş olmak ve memleket lisanına vukufu bulmak dolayısile, King, derhal Hindistan gidip kıyamın önüne geçmek emrini alır. Bu emir gayet gizli olarak verildiği için alaya dönerek arkadaşlarına naklini istediğini söyler. Arkadaşları onu alçaklığına hamlederler, Yalnız küçük kardeşi Malkolm, ona itimat etmektedir.

King, Hindistanın şimalinde bulunan Perşaver limanında işe başlar. Memlekette doğmuş bir dostuna, Mehmet Kohna tesadüf ederek tasavvurundan onu haberdar eder. İsyancıların başı, kabailin ilâhe gibi prestiş ettikleri bir genç kız olan Yesmanidir.

King, maharetle Yasmaninin nazarı dikkatını celbeder ve kendini içkiye vurmuş gibidir. İhtilâlcilerin casusu Rava Şunganın bulunduğu esnada zabitan klübünde bir plân hazırlanmıştır. King diğer hafi bir zabit olan Binbaşı Tvayn ile kavgaya tutuşur. Bu kavga esnasında King onu yere atar ve doktor Tvaynın zedelendiği söyler. Kumandan Kingin tevkifini emreder ve gerek Tvaynın cenazesi gerek King kışlaya semkolunur. Orada cenaze canlanır. ve Ling hareketinden dolayı tebrik edilir. Tvayn gizlice uzaklaştırılır ve yerlilerin gözünü boyamak için merasimi askeriye ile bir cenaze alayı tertir edllir. King te gûya kendini kurtarmak için kaçarak hayatının bir ipliğe bağlı olduğunu bildiği halde Yasmaniye iltica eder.

Yesmaninin güzelliği King üzerinde hafız zabiti Kerim Beyin muhalefetlerine rağmen Yesmani, sözde İngiliz adaletiniden kaçan firariye meyil göstererek onu kendisile birlikte, adamlarile rabıta noktası olan, Hayber geçidi yakinindeki Kincan mahzenlerine götürmeğe karar verir.

Yesmaninin guzelliği King üzerinde tesirsiz kalmaz ve muvazzaf olduğu vazifeye rağmen ona âşık olur. Kingi eğlendirmek için Yesmanı camdan bir küre içinde Kara taburun tahripkâr bir ateş altında çarpıştığı Flanr cephesini gösterir. King eski arkadaşlarının öldükleri, kardeşinin yaralandığını görünce hissiyatı vatanperveranesi ve vazife aşkı galeyana gelerek Yesmaniye oraya niçin geldiğini söyler. Yesmani, onu kendilerine celbe çalışırsa da muvaffak olamaz. Rava, Yunga, Kinge karşı bir pusu tertip ederse de Mehmet han zamanında yetişerek onu kurtarır.

Mehmet Yesmaninin zafer için bel bağladığı mitralyözlerle mühimmatın saklandığı yeri keşfeder Kingin veerdiği talimat mucibince bu esliha yerli ahalinin tecemmü ettiği ve mahzenlere giden yolun tepesinde saklanmıştır.

Yasmani ortaya çıkar ve Kingin tavsiyesi üzerine bu boş mukateleye nihayet vermermek için adamlarına teslim olmalarını emreder. Fakat, bu emri verirken bizzat adamları tarafından vurulup cansız olarak Kingin kolları arasına düşer. Mitralyözler yerliler üzerine cehennemî bir ateş açarlar. Ve binnetice harp Kingin adamları tarafından kazanılır.

Yesmenin ölümünden çok müteheyyiç olan King, vazifesini bitirmiş olduğu cihetle kumandanına kısaca (işin biitiğini) bildirir- Fakat ıstırabından bahsetmez.

Yıl başı gecesi, Klander cepesinde Kara tubur zabitanı eğlenirken King gelir. Arkadaşları ona hayrefle bakarlar. Miralay, Hindistanda ifa etmiş olduğu mümtaz hizmetler dolayısile lejyondonör nişanile taltif edilen binbaşı Kingi takdim eder. King arkadaşlarının tnbrikatını kalbi kan ağladığı halde dudaklarında tebessümle dinler.

Yesmaninin hatırası unutulmıyacak kadar tatlıdır.

Silâh atan Kâzım reis ne diyor ?

Bir iki gün evvel Adliyede Ağırceza mahkemesi koridorlarında bir el silâh atıp bilâhare Çeşmemeydanında yakalanan Kâzım reis Adliyeye teslim edilmiştir.

Adliye dairesinde silâh atan bu adamın mevkufen muhakeme edilmesine müstantiklikçe karar verilmiştir.

Kâzım reis silâhı kendisi attığını söylemektedir.

Bir Haftalık Saadet

Sesli, sözlü, şarkılı filim

Melek

Pariste bir seyyahat acentasında istihdam edilmekte bulunan Janin Lökler yalnız bir gaye taşımaktadır... Venedikte bir müddet yaşamak hayalinde yaşattığı memleketi bilmemekliğine rağmen Lökler kendisinden bilet almağa gelen seyyahlar icabeden izahatı verir, hatta bilmediği Venedikte hangi otellerin şayanı tavsiye oldukları hakkında bile malumat verirdi.

Günün birinde kendisine iki yataklı bileti satmış olduğu bir genç bu yatakları bir prenses için aldığından ve bu gibi kadınların seyahatlarında beraberlerinde muhakkak bir kâtip götüraüklerinden ve bu kâtibin kibar padınların seyahatlarında lâzımı gayrı müfarik bir uzvv olduklarıdan bahsediyor .

Bu hadisenin vukuundan bir müddet sonra Janın girdiği daktilograflar müsabakasını kazanıyor ve bundan gelen 30 000 frankla gayei havalini teşkil eden Veuedik'i gezmeğe karar veriyor . Ancak vaktile kendisinden yataklı vagon alnış olan delikanlının söylediklerini de hatırlıyarak bir kâtibi hususî almağa karar vererek gazetelerle ilân ediyor. Her nasılsa gazetelerde bu ilânı gören fevkalâde zengin ve dilber delikanlı olan Jak Darmond bir eğlence gayesile hemen bu baptaki ilâna şitap ediyor. Birkaç gün sonra Venediğe hareket eden tren bu iki gence de beraberinde götürmektedir. Kadının cazibesi ne tutulon delikanlı kadının bu seyahatı uğrunda ancak 30000 frankı olduğunu nazarı dikkate alarak genç kadın hesabına satın aldığı birçok kıymetli eşyanın hesabını hakiki fiatından pek düşkün olarek kadına bildiriyor ve, tabiatile aradakı farkı da kendi kendisinden veriyor.

Venedikte bu iki genç için yani sözde kâtiple Janin için hakiki bir devrei saadet başlıyor.. Gondollerle cevelanlar.. Venedik nağmeleri..

Baron Janin'e karşı bazı meşru tekliflerde bulunuyorsa da janin bu teklifleri red ediyor ancak bir tesadüf kendisine kâtiplikle yanaşmış va kendisine sevdirmeğe muvaffak olmuş olan adamın zengin bir asılzdde o'duğunu öğretince bu vaziyet kızın gücüne gıdiyor ve sanki baronla kaçmış süsü vererek esasen izni dahi hitam bulmuş olduğundan Venedikten kaçıyor.

Kıza karşı ciddiyetini gören delikanlı kızı takip ediyor. ve bir müddet sonra gene Venedik treni bu iki genci Venedik'e doğru götürüyor. Fakat bu sefer seyahat edenler Janın le Jak olmayıp evlenmiş olan bir çift olarak bulunuyorlar.

Serseri Âşık

Rudy Vallee'in büyük muvaffakiyeti

Opera'da

Saksfon üstatlarından Grant'tan mühabere ile ders alan Rudy Bronson bu sanatte maharet kesbetmekte gecikmiyor. Yedi arkadaşı

Serseri Âşık filminden bir parça

ile bir orkestra teşkil eder. Sabit bir iş peşinde koşan Rudy, Grant'a müracaat etmeğe karar verir.

Fakat Grant onu kabul etmek şöyle dursun, üstelik Long İslandaki köşkünden kovar ve izacattan kurtulmak için müdürü ile birlikte şehre gitmeğe karar verir.

Fakat çalgıcılar orkestralarını muhakkak surette Granda dinletmeğe karar vermişlerdi. Bunun için Grand'ın köşküne pencerelerden girmeğe karar vermişlerdir. Bu plân tatbik ederken onları zengin bir dul olan Madam Vitel ile yegeni Jan görürler ve polis komiseri Tuttl'o haber vererek onları "cebren haneye duhul, cürmile itham eder.

Bu vaziyetten kurtulmak için Rudy kendisini Grant olarak takdim eder. Fakat bir ikinci mesele çıkar. Madam Vitel o akşam vereceği bir suareye Tad Grantın iştirakini istemektedir. Rady yeninin yanındakı ısrarı üzerine kabul eder.Suare fevkalâde muvaffakiyet kazanır. Rudy Jana kalbinin şarkısının söyler ve iki genç sevişirler.

Madam Vitel çalgıcılardan yetimler menfaatinden bir müsamere rica etti. Fakat birdenbire korkuya kapılan Rudy müdürü Granttan müsade almadan bunu yapmıyac ağını söyledi.

Madam Vitel derhal telgrafla müsaade ederim diyerek odadan çıktı. Cevap gecikmedi ve yetim çocuklar müsameresinin hazırlıkları tam bitmek üzere iken geldi. Telgrafta rudy ve arkadaşlarının sahtekârlardan başka bir şey olmadıkları söyleniyordu. Grant onların tevkifi için teşebbüsatta bulunduğunu da bildiriyordu.

Izmir at koşuları

Koşular çok hararetli ve heyecanlı olmuş

İzmir, 27 (A.A) — Yarış ve ıslah encümeni âlisi ilkbahar at koşularının birinci hafta yarışları bugün Bucada yapılmıutır.

Birinci koşu, 3 yaşındaki yerli ve arap erkek ve dişi taylara mahsus olup ikramiyesi 400 lira idi. Birinciye 30 liradan maada bu koşuya giren hayvanlar için verilen duhuliye ücretlerinin mecmuu verilmiştir. Mesafesi 800 metre olan bu koşuya 8 tay iştirak etmiştir .

Birinci Celep Rıza Efendinin Zeybeği, ikinci yüzbaşı Şevket Beyin Suzanı, üçüncü Yüzbaşı Hilmi Beyin Güleri gelmiştir.

İkinci koşu, 3 ve daha yukarı haliskan İngiliz at ve kısraklara mahcus olup ikramiyesi 500 lira idi. Birinciye 400 liradan mada, bu koşuya giren hayvanlar için verilen duhuliye ücretlerinin mecmuu verilmiştir. Mesafesi 1000 metre olan bu koşuya 4 hayvan iştirak etmiştir.

Birinci Evliyazade Refik Beyin Mespikeli, ikinci Akif Beyin Andronikosu, üçüncü Tahsin Beyin Nonası gelmiştir.

Uçüncü koşu 4 ve daha yukarı yaşta ve hiç koşu kazanmamış yerli ve arap at ve kısraklara mahsus olup ikramiyesi300 lira idi.

Mesafesi 1400metre olan bu koşuya 8 kısrak iştirak etmiştir.

Fikret Beyin Maltayı birinci Ali Beyin Hadidi ikinci, Binbaşı Ahmet Cevdet Beyin Küçükü üçüncü gelmiştir.

Dördüncü koşu 3 ve daha yukarı yaştaki halis kan İngiliz at ve kısraklara mahsus olup ikramiye 700 lira idi. Birinciye 600 liradan maada bu koşuya giren hayvanlar için verilen duhuliye ücretlerinin mecmuu verilmiştir.

Mesahası1600 metre olan bu koşuya 4 hayvan iştirak etmiştir. Birinci Ahmet beyin Drokurtu, ikinci Maraş meb'usu Mithat beyin Strativaryusu, üçüncü İzmir meb'usu Celâl Beyin Folespuaru gelmiştir.

Beşinci koşu, 4 ve daha yukarı yaştaki yerli ve arap at ve kısraklara mahsus olup ikramiyesi 400 lira idi. Mesafesi 1800 metre olan bu koşuya 7 kısrak iştirak etmiştir. Birinci Kâmil Efendinin Nasib ikinci Tevfik efindinin Sedası, 3 üncü Hüseyin ef.nin kısrağı gelmiştir.

Amerika'da zeriyat

Nevyork, 26 (A.A.) — Ekilen arazi hakkında hükûmet tarafından tanzim edilmiş olan rapora nazaran mısır ekilen arazinin miktarı yüzde beş nisbetinde artmış, Dnrun nevinden Buğday ekilen arazi miktarı ise yüzde yirmi nisbetinden eksilmiştir. İlkbaharda idrak edilen diğer nevi Buğdaylara ait arazi miktarında da yüzde 12 nisbetinde tenakus vardir. Bütün bu nisbetler geçen sene aynı mahsullerin ekilmiş o dukları arazi miktarına nazarandır.

Birmanya'da ihtilâller

Rangoon, 26 (A.A) — Tharravaddy mıntakasında ihti'âl hareketinin şiddet peyda etmekte olduğu haber veriliyor. Mezkûr mıntakada vukua gelen müsademeler esnasında kıyam erbabından 28 i telef olmuş ve bir çokları da yaralanmıştır.

Müşterek pasaport itası

Paris, 26 — (A.A.) — Nazırlar meclisi, Fransa'yı ziyaret etmek arzusunda buluna ve geldikleri memleketlere hükûmetleri tarafından verilmiş hüviyet verakalarını hamil bulunan ecnebi seyyah gruplarına müşterek bir pasaport itası hususunu kabul etmiştir.

Musahhih Arıyoruz

Gazetelerde musahhihlik etmiş bir arkadaşa lüzum vardır. Arzu edenlerin tahrir heyeti müdürüne müracaat etmesi.

Buğday konferansı

Roma, 26 (A.A) — İkinci cihan buğday konferansı bugün küşat edilmiştir.

Bir Tavzih

" Ampul hırsızları " serlevhasile bize isnat edilen hırsızlığın aslı esası olmadığını gazetenizde tavzihini rica ederiz efendim

Pangaltıda Döşemeci Nobar ve Bedros

GLORYA'da

Bu akşam

Saat 9.45 te

ARSLANLI KIZ

Büyük Fransızca sözlü film

GİNA MANES - GABRİEL GABRİO

ZOUVİANO ve ARSLANLARI

Mevsimin en müessir temaşaşı. İlâveten

MİCKEY MOUSE

Fransızca sözlü

GLORYA

İRAN ŞAHI AHMET KAÇAR'IN SARAYINDA

Hatıratını yazan: *Naci İSMAİL*

Türk milletini kendi kanından yaratmış olan bu dünya Tanrının dört oğlu da önlerinde şairleri, sazendeleri, hanendeleri, demir kuşaklı pehlivanlarile kendi kapılarından Kamer mabedine giriyorlardı

— 35 —

Turan'ın Kamer Mabedi

Cemşit, vezirininin manidar cümlelerinden kuşkulanmıştı. Fakat, Bermeki de kurnaz, feleğin bin bir çemberinden geçmiş bir ihtiyardı. Bermeki, Cemşidin Üluheyetini tehlikeye düşürecek bir mantık kurmuştu. Eğer Behlul, Aliheyi getirmezse, Cemşidin bir yiizündeki kuvveti zail olmu, demekti. Cemşit kendi şahsiyetini ortaya koymaktan çekinmezdi. Fakat mukaddes İran ülkesi de tehlikeye girecekti. Hiddetini hafiletti.

— Bermeki, dedi. Biz, mukaddes ateşten kudret alan insanların karşısında kimsenin duramayacağını biliriz. Fakat, Behlulün bize hıyanet etmesini düşünmek lâzım. Siz, bana tepşir ettiğiniz havadisi nereden aldınız?

Ber meki Cemşidin sesindeki helâveti anlamıştı:

— Zerdeşt söyledi, Hüdavent! dedi.

Bermeki devam ediyordu:

— Eğer, Hüdavent emir buyurursa, sihirli aynadan turan âleminde olan vak'ayı görebilirdi!

Cemşit, bu cevaptan memnundu. Saray mabedindeki sihirli aynadan kâinatta olan şeylerin görülebileceğini bilirdi.Fakat, aynanın perdesini açmak için bin senelik bir muharebeyi göze kabul etmek gibi bir adak lâzımdı. Cemşit, muharebenin düşmanı olduğu için böyle bir adakta bulunmamış, sihirli aynanın perdesini açmamıştı.

— Sihirli aynanın perdesi açılsın, dedi

Üç yüz kızıl allâm, siyah perdeyi açarken bin senelik muharebe adağı de nekarelerle ilân ediliyordu.

Cemşit, sihirli aynadan kâinatın en büyük ebdî tarihini seyrediyordu.

Sihirli ayna, bunları gösteriyordu.

*

Ne fazla bir ses, ne eksik bir nefes!

O gün, Gücat şehrinin Bozkurt başlı lâyemut kapısı açılmıştı. Türk milletini kendi kanından yaratan bu dünya Tanrısının dört oğlu da önlerinde şairleri, sazendeleri, hanendeleri, demir kuşaklı pehlivanlarla kendi kapılarında Gücade giriyorlar. Dört somaki sütunlu, zirvesi göklere dayanan, yapılışındaki sükûtun tunç sesini hayat nefhası gibi Turanın sonsuz ufuklarına üfleyen ebediyet tepesindeki Tanrı mabedinin dört kapısına yerleşiyorlardı.

Bu, bir mahşerdi.

Turanın şimalindeki karanlık buz diyarlarından, şarkındaki sarımtırak bin bir çiçek memleketlerinden cenubundaki kızıl meyva şehirlerinden, garbindeki beyaz kadınlar ufuklarından gelen milyonlarca kadın, erkek, genç, ihtiyarlar kıldan ince kılıçtan keskin sırat köprüsünü geçmişler; Boz kurdun Kaf dağındaki büyüttüğü Türk pehlivanı "Zal oğlu Rüstem„ in güzellik İlâhesi Ay hanımla yapılacak düğün ayinini hediyelerle şanlandırmak, bin bir gece uzayacak olan bu ayinle hayatın neş'e badesini içmek iştiyorlardı.

Karanlık buz diyarlarının misafirleri, Siberya, Volğa, Kırım, Macaristan, Finlândiya Türkleriydi. Bunlar, Tanrının birinci oğlu Kara han'ın nesliydi. Gücar şehrinin kara zümrütten dökülmüş kara kapısından giriyorlar, Karadeniz gibi sert adımlaria, yürekleri içten kavrayan şarkılarla mabedin bölüklerle kaplanmış en yüksek katına çıkıyorlardı.

Sarımtırak binbir çiçek memleketlerinin davetlilerini, Çin, Japonya, Amerika esteylerinden gelen Türklerdi. Bunlar tanrının ikinci oğlu Sarı hanın nesliydi. Gücar şehrinin sarı pırlantadan oyulmuş sarı kapısından giriyorlar, sarı deniz (Bahriasfar) gibi çelik bakışlarla, akla felsefe, hukuk, insaniyet sindiren nutuklarla mabedin sarı ışıklarla aydınlatılmış ikinci katına giriyorlardı.

Kızıl meyve şehirlerinden gelen bağırları yanık insanlar, Irak, Hind, Mısır Türkleri idi. Bunlar, Tanrının üçüncü oğlu Kızıl hanın nesliydi. Gücar şehrinin akikten işlenmiş kızıl kapısuıdan giriyorlar, kızıl deniz gibi (Banriahmer) ışıklar saçan hamlelerle gönüle büyüklük veren nefeslerle mabedin grup ziyalarile tunçlaşan üçüncü katına yerleşiyorlardı.

Beyaz insanlar ufuklarından gelen güzlel, dinç, tüvana şehleventler, Anadolu Akdeniz adaları, İstanbul, Bulgar, Tuna buyu Türkleriydi! Bunlar, Tanrının en son oğlu Ak Hanının nesliydi.

Gücar şehrinin beyaz elmastan yontulmuş Ak kapısından giriyorlar, Akdeniz gibi neş'e saçan çalkılarla kalplere kahramanlık hissi veren kalkanlarile mabedin Bozkurdun gölgesile beyazlaşan alt katını dolduruyorlardı.

(Devamı var)

SPOR

Dünkü Lik Maçlar

Vefa-Galatasaray Tehir Edildi. Beykoz Sahayı Terketti.

Taksim sahasında birinci küme lik maçlarına dün devam edılmiştir. İki günden beri mütemadiyen yağan sulu kar ve yağmur sahayı balçık ve batak bir hale getirmiştir.

Saha içindeki oyun çizgileri kaybolmuş, yer yer biriken sularla Stadyom top oynanmaz bir hale gelmişti.

Oynanacak yerin bu berbatlığına rağmen gençler, yine sahaya çıktılar ve herçibadabat müsabıka yapmaktan çekinmediler.

*

Birinci müsabaka, fiküstür mucebince Anadolu ve İstanbul Spor arasında yapıldı.

Anadolu takımı birinci devre zarfında güzel bir oyun gösterdi. Ve ilk haftayımı 1 — 0 gibi nisbeten az bir farkla mağlûben terk etti.

İkinci devre Anadolu takımının yaptığı bütün maçların ikinci haftası gibi mağlûbiyeti Üsküdarlılar hesabına teyit eder bir netice verdi: Anadolu bu devrede üç gol daha yedi ve sıfıra karşı dört sayı ile mağlûp oldu. Şimdiye kadar yapılan maçların bir çoklarında olduğu gibi, Üsküdarlıların bilhassa ikinci devrede kat'î bir mağlûbiyeti kabul etmeleri gösteriyor ki bu takım idmansızdır. Ve nefes kabiliyetini artırmak mecburiyetindedir.

*

İkinci müsabakada Beykoz ile Süleymaniye karşılaşdılar. Devamla yağan yağmur, sahayı bir evvelki maça nisbetle daha berbat bir hale getirmişti. Müsabakaya başlandı yirmi iki oyuncu çamur deryası içinde topu kendi iradeleri dahilinde sevk etmek için beyhude çırpındılar. Çamur yüzünden çok kayğın bir hal kesp eden sahada oyuncuların kayması serbes hareketlerine mani oluyor, çok tehlikeli dakikalarda ıska geçilmesi ve şuursuzluk içinde çırpınan insanlar gibi beyhude bir didişme müsabakaya hâkim oluyordu.

Böyle bir hengâme arasında devam edip giden birinci devrenin sonunda Beykoz 1-0 galip idi.

İkinci devrede ayni şekli muhafaza eden maçın ortalarına doğru Süleymaniye bir sayı yaparak beraberliği temin etti.

Bu sırada maç, gayri tabiî şeraite rağmen hararet kesbetmişti. Süleymaniye ekseriyetle faik oynar ve mütemadiyen Beykoz kalesini sıkıştırırken hakem Nüzzet B.Beykoz aleyhine bir Penaltı cezası verdi. Beykoz takımı kaptanı bu karara itiraz etti! Ceza çekildi: Gol!

Beykoz takımı bunun üzerine şahadan çekildi ve hükmen mağlûp eddolundu.

*

Sıra günün en mühim maçına gelmişti. Bir aralık Vefa ve Galatasaray takımları sahada gözükdiler. Stadyomu bu soğuk havaya rağmen kısmen işgal eden seyircilerin tezahüratına hararet verdiler ve tekrar çekildiler.

Müsabaka hâkemi olarak ilân edilen Kemal Halim B. soyunmamış bir halde idi. Bir müddet daha geçti ve anlaşıldı ki ilân edilen hâkem itizar ettiğinden maç için hâkem aranıyormuş!...

Bir müddet sonra hakem bulundu ve her iki takım Niyazi B. nezarati altında müsabakaya başladılar.

Dün haber vermiştik ki, son mağlûbiyetten ve dedikodulardan sonra Galatasarayın ne şekilde sahaya çıkacağı merakaver bir hal almıştır. Fillıakika Galatasaray bu defa sahade son üç aylar zarfında iktisap ettiği sürprizli şeklinden âri bir halde gözüktü. Ne, haf, hattından cüda düşürülen kimse vardı ve ne de eski tekaut takımdan oyuncu alınmıştı. Bu sefer ki form şu idi.

Avni
Burhan, Vahi,
Suphi, Nihat, Mitat, Memet,
K. Farukî, Necdet, Lâtif
ve Rebiî.

Şu şekilde anlatıyordu ki tek seçici noktai nazarından rüc'at etmiştir.

*

Müsabakaya başlandığı zaman çamur deryası içinde oyuncuların didişmesi başladı. Galatasaray takımının bu anormal şeraitte hakikî oyun tarzını kaybettiği görülüyordu. Vefalılar Galatasaray kal'ası önünde on dakıkalık bir hücum ağı kurdular.

Sağdan, soldan tevcih edilen akınlar balçık ve batak sahrasını bir parça daha karıştırdı. Bu sırada tabiî vaziyetlerde kaçırılmasına imkân olmayan gol fırsatlarını vefa çamur yüzünden kaçırdı.

Bu mukabil Galata sarayın çok tehlikeli bir kaç akınıda Vefa kalesinin önündeki batak içinde hızını kayip etti ve bilâ netice kaldı.

Bir aralık yağmur şiddetini azamî derecede artırmış bulunuyordu. Oyncular yüzdükleri çamur ve çirkef denizine inzimamen sicim gibi yağan yağmur altında iliklerine kadar ıslanmış ve tanınmıyacak bir hal almışlardı. Bu vaziyet karşısında hakem maçı tehir etti ve her iki takım 0-0 beraberlikle oyunu bıraktılar.

F. H.

EKNEBİ MEMLEKETLERDE

İngiltere Hükûmeti

Amele fırkası hükûmetine liberaller muzaheret edecek mi?

Londra, 26 (A.A.) — Liberal namzetleri cemiyetinin bu sabah devam etmiş olan içtimaında M. Llod George, mühim bir nutuk irat etmiştir. İçtimaın hitamında liberaller bazı şerait altında hükümete umumî surette muzaheret edilmesi suretindeki teklif üzerine hiçbir karar ittihaz etmemişlerdir. Cemiyet, bu işi parlâmentodaki liberal azaya bırakmıştır.

Liberal meb'uslar hükûmete umumî surette muzaherete devam etmek lâzım gelip gelmiyeceğine ancak bir hafta sonra karar vereceklerdir.

★ ★ ★

Avrupa ittihadı komisyonu

Paris, 26 — Avrupa ittihadı komisyonu teşkilâtına memur komite, 15 mayısta Cenevrede toplanacak olan komisyonun teşkil ve tensikine ve mesai usullerine dair olarak M. Motta tarafından verilmiş olan raporu kabul ettikten sonra mesaisine nihayet verilmiştir.

Gandinin faaliyeti

Karaşi, 26 (A.A.)—Gandi ile kongrenin icra komitesinin diğer azası Karaşi Hintli tacirlerin göndermiş oldukları Heyet ile görüşmüşlerdir. Gandi, kendilerine ticarette Avrupalılarla yerliler arasında hukukan müsavat gözetilmesine müteallik olarak yuvarlak masa konferansı tarafından ittihaz edilmiş olan karar hakkındaki taleplerine müzaherette bulunacağını vadetmiştir.

Alman-Avusturya itilâfı

Paris, 26 (A. A) — M. Edouard Herriot, Ere Nouvelle gazetesinde yazmış olduğu bir makalede Almanya Avusturya gümrük itilâfının, bizzat Bismarkın bile tahakkuk ettirmekten vazgeçmiş bulunduğu hakikî bir Zollverein teşkil eden vahim bir hâdise olduğu ve bu itilâfın sulhü tensik ve Avrupanın vahdetini temin etmek için masruf olan bütün mesai ile kat'iyyen taaruz etmekte bulunduğu mütaleasını serdeylemektedir.

Fransa'da kömür madenleri buhranı

Paris, 26 (A.A) — Meb'usan meclisi, kömür madenleri buhranı hakkındaki müzakerata başlamıştır. Bazı meb'uslar, bu hususa ait istizah takrirlerinin hemen müzakere edilmesini istemişlerdir. Hükûmet, bu takrirlerin müzakeresinin tehirini talep etmiş ve bu talep, 274 reye karşı 281 rey ile kabul edilmiştir.

Belçika kralı Paris'te

Paris, 26 (A.A) — Belçika karalı, bugün saat 11 - 18 de, reisicümhurluğunun hitamından evvel M. Doumergue'e mücamelekârane hususî bir ziyaret yapmak üzere Parise gelmiştir.

Pek sade bir şekilde seyahat yapmakta olan kralı, Belçikalılar tanımışlar ve kendisini şiddetle alkışlamışlardır.

Hindistanda kargaşalık

Yeni Dehli, 26 (A.A.) — Cavporeden bildirildiğine göre tatbik edilmekte olan şiddetli sansür dün cemaatlar arasında vukubulan arbedeler esnasında maktul ve mecruh düşenlerin sayı miktarını öğrenmeğe mani olmaktadır. Mamafih ölenlerin miktarı 50 kadar tahmin olunuyor. Birçok ölüler ve yaralılar sokaklarda yatmaktadır. Birçok evler yanmıştır. Maktul ve mecruhların ekserisi mecüsî ve müslüman Hintlilerdir.

İspanyada talebe grevi

Barcelone,26 (A.A)— Talebe, 24 saatlik bir grev yapmışlar, affi umumî lehinde bir nümayiş icrasına teşebbüs etmişler ve polisle müsademe etmişlerdir. Polislerle vukubulan bu müsademede kırk el ateş edilmiş ise de ölen ve yaralanan yoktur.

Kadıköyündeki maçlar

Dün de Kadıköy sahasında ikinci küme lik maçlarına devam edildi.

İlk maç Eyup - Boğaziçi arasında idi.

Oyun sahasının çamurlu ve kuvvetlerin gayri müsavi olmasından baştan nihayete kadar zevksiz geçti. Birinci devrede Eyup biri pen altıdan olmak üzere dört gol attı.

Buna mukabil Boğaziçi ikinci devrede pen altıdan ancak bir gol atabildi. Devre değişmiyerek 4-1 Eyubun galibiyetile bitti.

İkinci maç Topkapı-Pera arasında idi. Pera takımı gelmediğinden Topkapılılar seremoni yaparak galibiyeti kazandı.

Leviski takımı geliyor

Bulgaristanın en iyi takımlarından olan Leviski takımı nisanın ilk haftası zarfında İstanbula gelecektir.

Bulgarlarla yapılan müzakere son safhasını bulmuştur ve Leviski nin şehrimize vürudu tahkkuk etmiş gibidir.

Bulgarlar, Nisanın yedi veya sekizine doğru İstanbulda bulunaeaklar ve ilk dafa 10 Nisan cuma günü Fenerbahçe ile karşılaşacaklardır.

Müteakiben Bulgarlar Galatasaray ilede bir müsabaka yapacaklardır.

Artık Elbiselerinizi Terziye Ismarlamaya Lüzum Yok

Çünkü Galata'da Karaköyde börekçi fırını ittisalindeki büyük mahallebicinin üstünde kâin

EKSELSİOR

Büyük Elbise Fabrikası

Erkek ve çocuklara mahsus en mükemmel kumaşlardan en son modaya muvafık ve kusursuz olarak imal edilmiş

Kostüm ve Pardesülerin

Müntahap çeşitlerini emrinize amade bulundurmaktadır. Hanımlara mahsus mantolar, pardesüler ve trençkotların zarif çeşitleri dahi vardır.

Meşhur CHARLES SEMONLTO Fabrikasının

20,000 ADET

Şık ve her renkte gabardin

PARDESÜLERI

gelmiş ve 19,50 liraya satılmağa başlanmıştır.

TEDİYATTA BÜYÜK TESHİLÂT

Yeni sene münasebetile

KOLUMBİA

Fabrikasının piyasaya çıkardığı yeni plâklar umum KOLUMBİA bayilerinde arayınız.

Yeni plâklar şunlardır:

Genç Osman,..

Çingeneler,..

Gül Fatma,..

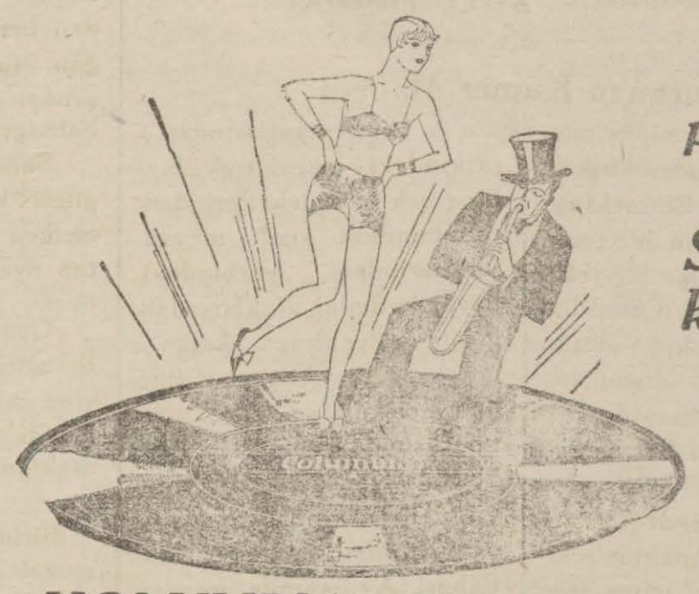

Sarı apıncak.

Sarsam kolumu

Bilmem neye.

Yalnız!.. "KOLUMBIA„ Plâklarını alınız....

Koşunuz!

Koşunuz!

Koşunuz!

İzmir terzihanesi Peşin ve veresiye muamelaâtla ve çok **ucuz fiatlar**la her nevi kostümler, pardüsüler, Frak ve **Simokin, ca**ket

ve

Hanımlar için:

En son müdellere muvafık tayyör, ve mantolar imal eder.

Adres :

Babıâli caddesinde İzmir terzihanesi sahibi tüccar terzi ve biçki müteliassısı: *MUSTAFA SALİH*

Hayder Rifat beyin eserlerinden

Ayni haklar İki lia

Miras inseleleri Bir »

Şerhli borçlar kanunu » »

(İKBAL) kitaphanesinde

Dr. Semiramis Ekrem H.

Çocuk hastalıkları mütehassısı

Beyoğlu Mektep sokak

Telefon : B. O. 2496

Dr. Ekrem Behçet

Çocuk hastanesi kulak, boğaz, burun mütehassısı

B. o. lu Mektep sokak 1

Telefon B. O. 2496

Doyçe Oriant Bank

Deutshce Orietn Bank

İstanbul şubesinin müceddeden küşat olunan dairesinde bodrum katına mükemmel ve müzeyyen kasalar vazolunmuştur. Fiatlar ehvendir. Arzu edenlerin Bahçekapı'da Aşirefendi caddesinde Yeni Vakıf han karşısındaki bankaya müracaatları lâzımdır.

Doktor

Hayri Ömer

Almanya Emrazı cildiye ve zühreviye Cemiyeti azasından Beyoğlu Ağacami karşı sırasında 133 No. öğleden sonra müracaat.

Telefon: 3586

Doktor

Hafız Cemal

Dahilî hastalıklar tedavihanesi

Erkek, kadın ve çocukların dahili (iç) hastalıklarını cumadan maada her gün (2-4) de Divan yolunda 118 numaralı hususî kabinesinde tedavi eder.

Telefon İstanbul: 2193

Ankarada

OTEL TASHAN PALAS

KALORİFER — BANYO

Asrî ve hususî salonları havidir.

SERVİS MUNTAZAMDIR

RESTORAN KARPİÇ

Fiyatlarda mühim tenzilât

Odalarınızı telgrafla angaje ediniz.

OSMANLI BANKASI

Sermayesi 10,000,000 İngiliz lirası

İSTANBUL ACENTALIĞI

Telefon: İstanbul 3318

BEYOĞLU DAİRESİ

Telefon: Beyoğlu 1303

Senedat ve poliça mukabilinde muayyen vadeli veya hesabı cari suretile avanslar, poliça ve iskontosu.

Türkiye Cümhuriyetinin başlıca şehirlerine ve memaliki ecnebiyeye senedat, çek, itibar mektuplar ve telgraf emirnameleri irsalâtı. (Hesabı cari) küşadı, senedat ve kıymetli eşya muhafazası, kupon ahsilâtı, Türkiye'ye ve memaliki ecnebiyeye keşide edilen poliçaların tesviyesi, borsa muamelât icrası, akçe bey'i ve şerası, sair bilcümle banka muamelâtı, kasa icarı.

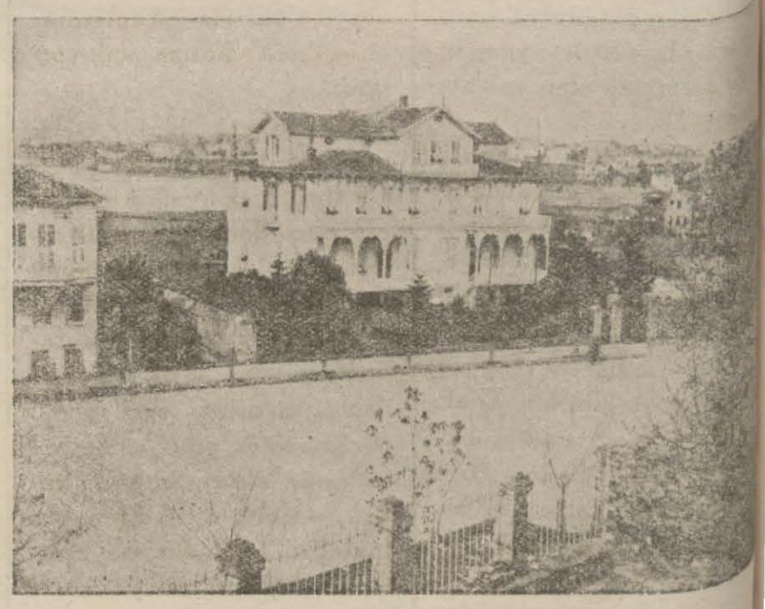

Kiralık

Kızıltoprak Bağdat caddesinde Kâzımpaşa köşkü namile maruf olan maamüştemilât köşk kiralık ve satılıktır. Gezmek için her gün mezkûr köşke müracaat. Tafsilât almak üzere Galatada Uğur hanında 2 numarada Nuri Beye müracaat. Telefon Beyoğlu: 4515.

RujPernev

Pertev müstahzaratı fabrikasının son eseri ibdat

Tamamen nebatî boydan ve gayrimuzır mevaddan imal edilmiştir.

Acele Satılık

Lokanta ve Birahane

Karaköyün en işlek yerinde ve ucuz fiatla satılıktır. İdarehanemizde Ziya Beye müracaat.

Bahrisefit Felemenk Bankası

İSTANBUL ŞUBESİ

İdare merkezi: AMSTERDAM

Mezun sermayesi: 25,000,000 FL.

Tediye edilmiş sermayesi: 5,000,000 FL.

İhtiyat akçesi: 3,250,000 FL.

Galatada Karaköy palasta Telefon: Beyoğlu 3711-5

İstanbul tali şubesi: "Merkez Postanesi ittisalinde Alla'lemeci Han„ Telefon: İst. 569

Bilûmum banka muamelât

Emniyetkasalarıicar.

Doktor

Agop Essayan

Langa cami sokak No 19 Her gün hastalarını kabul ve tedavi eder.

Büyük tayyare piyangosu

Üçüncü keşide 11Nisan 1931 dedir.

TİYATRO SİNEMA :

Bu gece Pangaltı sinemasında Komik D. İsmail Ef. temsili M. Anastas 6 kişilik varyetesi

İlk Dafa

Üç Silâhşorlar

Vodvil. 3 P.

Ocakçı kovertettosu. Raks.

Şante Heryer 40 kuruş

ALEMDAR ZADE VAPURLARI

Millet vapuru

29 Mart Pazar

günü akşam saat 18de Sirkeci rıhtımdan hareketle (Zonguldak, İnebolu, Ayancık, Sinop Samsun, Ordu, Gireson, Trabzon, Sürmene Rize, Mapavri ve Hopa) ya azimet ve avdette ayni iskelelerle (Vakıkebir, Görele ve Ünye) iskelelerine uğrıyacaktır.

Müracaat mahalli: İstanbul, Meymenet hanı altındaki yazıhane. Telefon: İstanbul 1154

Doktor

Feyzi Ahmet

Cilt, Saç ve zührevi hastalıklar mütehas

Cumadan maada her saat 10 dan 6 ya kadar b kabul edilir.

Adres Ankara Caddesi N.

Telefon İstanbul 3890

TAKVİM

Mart

28

Cumartesi

1931

Sabah	5,54	Akşam	
Öğle	12,20	Yatsı	
İkindi	15,50	İmsâk	

Mes'ul müdür ve mümeyyizi *Burhaneitin Ali*