1 Şubat 1930 CUMARTESİ Yıl: 1 Numara: 50

İDAREHANE
İstanbul Ankara Caddesi
Telgraf: İstanbul YARIN
Telefon tesisatı yapılıyor

FİATI 5 KURUŞ

YARIN

« Arif Oruç » Beyin mes'uliyeti altında hergün çıkar

FİATI 5 KURUŞ

ABONE:
Dahil için seneliği 1400
Hariç memleketlere 2700
İlân tarifeye tâbidir

BU DEFA DA YENİ BİR SİGORTA REZALETİ MEYDANA ÇIKTI!

Tütün rezaletindeki menşe şahadetnameleri nasıl alınıyordu?

Dün suretinin çalındığını haber verdigimiz menşe şahadetnamesine ait vesikayı bugün neşrediyoruz! Bu vesika Triyeste Türk konsolosunun Hariciye Vekâletine yazdığı resmi tahrirattır!

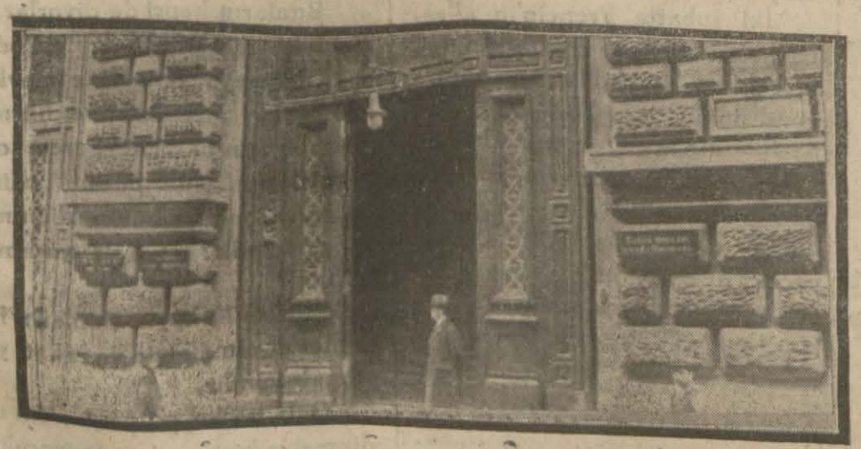

İnhisar müdüriyeti iie Ticaret Odasına tütün rezaletine ait bazı süaller sormuş ve cevabını alamamıştık. Bunun üzerine elimize geçen müteaddit resmi vesikalardan menşe şahadetnamesine ait olan bir tanesini neşredeceğimizi de ayrıca vadeylemiştik.

Fakat, vesikanın idarehanemizde bulunan bir sureti kazaya oğramış, bu itibarla mes'ele zaruri olarak bugüne kalmıştır.

(Devamı 2 inci sahifede)

Havalar eyi gittiğinden remezan geceleri sokaklarda gezilebiliyor

Havaların bu sene müsait gitmesi remezandan halkın daha fazla istifadesini mucip olmuştur. Bundan dolayı büyük bir kısım halk remazan gecelerini gezmek ve eğlenmek suretile geçirmektedir. Şehzadebaşı, Divanyolu oldukça kalabalıktır.

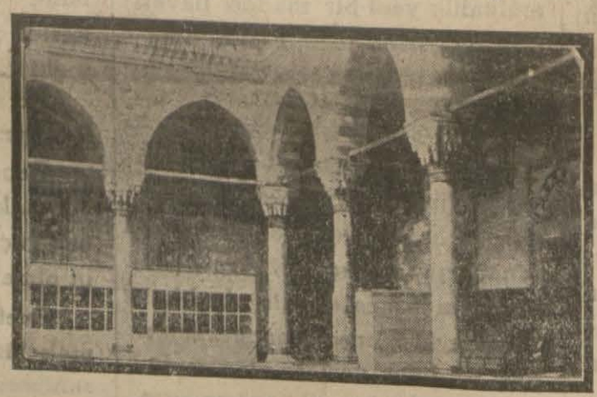

Ramazvn münasebetile içerisindesergiler açılrn Bayazıt camii avlusu

Diğer taraftan şehrin muhtelif camilerinde yapılad vaızlar da daha fazla içtimaî bir mahiyet arzetmektedir. Bunlardan eksersisinin mevzuu tasarruf esası etrafındadır.

300 Milyon

Apdülhamit veresesi yunan hûkûmetinden tazminat istiyor

Abdülhamid'in 1293 te alınan resmi

Londra 30 (A.A)

Deyli Myil gazetesine göre, Abdülhamit veresesi Yunanıstan hükûmeti aleyhine 300 milyonluk tazminat davası açmıştır. Yunanistan şimdiden 10 milyon vermeğe amadedir.

Londra 30

Varislerin mesarifi için bir Amerikan grubunun muaveneti temin edilmiştir.

Komünistler

Yunan bankası müdürününevini taşladılar

Atina, 13 . - (A.A.)

Elli kadar komünist Lenin'in vefatının yıldönümü münasebetile Yogoslavya sefareti önüne bir nümayış icrasına teşebbüs etmişlerdir. Komünistler, Yunan bankası direktörünün evini taşa tutarak camlarını kırmışlardır. Pölis, nümayışçıleri dağıtmış ve içlerinden 8 kişiyi tevkif etmiştir.

Yeni tayinler

Ankara (hususî)

Sabik Ordu valisi Tevfik beyin Malatya valiliğine tayin edilmiştir.

Ankara (hususî) Münhal birinci sınıf adliye müfettişliğine ikinci sınıf adliye müfettişi Salih Hilmi ve ikinci sınıf adliye müfettişliğine İstanbul müstantiklerinden Nazıim beyler tayin edilmiştir.

Gedikliler

küçük zabitlerin hizmeti

Ankara 31 (hususî)

Gedikli küçük zabitlikte ehliyetle (Beş sene) kullanıldıktan sonra terhis edilenlerden hizmetlerine devam talebinde bulunanlardan lazımgelen evsafi haiz olanlar tekrar gedikli küçük zabit olarak vazifelerinde kalabileceklerdir.

Malül tekaütler

Hizmete alınanlar yeniden tekaütlerinde ne kazanacaklar

Ankara 31 (Hususı)

Bir meslekte ihtisas sahibi oldukları için Devlet hizmetine alınan mütekaitler, tekrar tekaüde sevkolunacakları zaman son defa alındıkları hizmette çalışmış oldukları müddetten de istifade edeceklerdir. Bu gibilerin tekaüt maaşları ona göre tayin edilecektir.

Makine yagları

Ankara 31 (Hususî)

Ağır maden yağlarından Petrol resmi alınmamasına karar verilmiştir.

Meclis reisi

Kâzım P. Viyana parlamentosunda

Viyana 31 (A.A.)

Türkiye büyük millet meclisi reisi Kâzım paşa hazretleri refakatinde Türk sefiri olduğu halde parlamentoyu ziyaretle bir müddet celsede hazir bulunmuştur.

Kara Kemal

Beyin Son günleri

Bu çok cazip ve meraklı tefrikamıza bugün başladık. Son günlerin tarihî bir seyrini de ifade edecek olan bu romanımızı beşinci sahifemizde takipediniz.

Ramazana mahsus olarak devam edilecek olan ahlâkî ve içtimaî müsahebemizin birincisi bugün ikinci sahifemizdedir.

Sigortacı Piyos tütün idaresini (yüz bin) lira zarara soktu!

Mart ayında tütün İnhisar idaresinin sigortalarını yüzde (60) tenzilâtla yapmağa talip olan kumpanyaların teklifi reddedilmiş yüzde kırk yedi buçukla Piyosa verilmiştir bu işi idare meclisi azalarından müteşekil komisyon yapmıştır!

Ahiren Tütün Inhisar idaresine ait azim sigorta işlerinde (Piyos) un çevirmiş olduğu bazı intirikalar meyanında çıkmıştır. Bu hususta yapmış olduğumuz tetkikata nazaran, mes'elenin sureti kat'iyede müdür (Behçet) B. in malûmatile vaki olmamadığı tahakkuk etmştir.

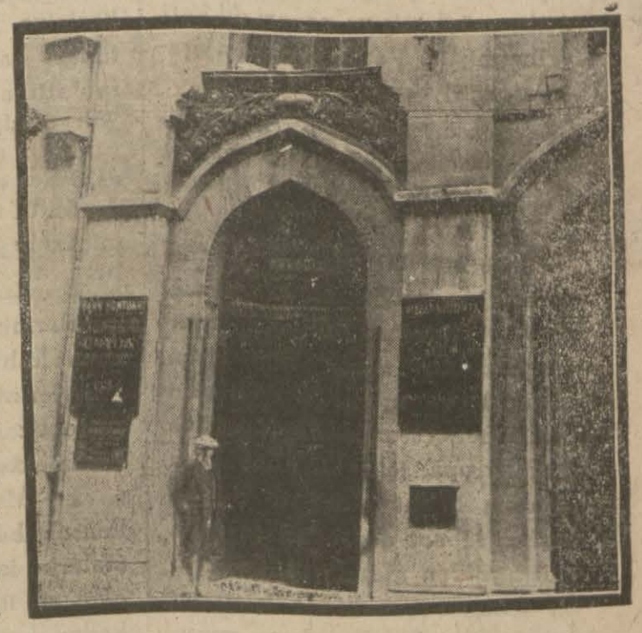

Ünyon sigorta binası

Geçen (mart) ta Tütünİnhisarına ait sigorta işlerini üzerlerine almak üzere, idareye muhtelif kumpanyalar tarafından esasli ve açık teklifatta bulunulmuş bunun üzerine inhisar idare meclisi azalarından mürekkep olmak üzere teşekkül eden hususi bir komisyon sigortacıların tekliflerini tetkik etmiştir.

Alâkadar sigortaların yaptıkları yüzde altmış tenzilâtla olduğu halde komisyon (Piyosun) teklifini nazarı itibare aldığını iddia etmektedirler.

Temin edildiğine göre Piyos diğer kumpanyaların tekliflerinde (yüzde on iki buçuk) bir fazlalık gösterdiği halde onun teklifi kabul edilmiştir. Yani: Sigorta kumpanyalarının yapmak istedikleri yüzde altmış tenzilâta mukabil, yüzde kırk yedi buçukla sigortalar Piyos efendiye verilmiştir.

Hatta bu muavenete mukabil komisyo nreisinin Piyos tarafından "Millî Reassürans„ sigortası riyasetine geçirilmiş olduğu da iddia ediliyor.

Ortada her ne kadar "komisyon„ tarafından verilmiş kararla yapılmış kontrollu bir sigorta muamelesi varsa da "Behcet„ B. işbu azim işte de Haznenin menfaatini koruyacağı kuvvetle memul bulunmaktadır.

Küçük memurlar zamanında maaş alamazken müdürler ikramiye alıyorlar!

Seyrisefain acenteliklerinden bir çoklarında yeniden ihtilâslar görüldü. Bu yeni ihtilâslar Ofta, Görelede, Çanakkalede olmuştur. Bu gidişle bir hayli daha ihtilas çıkacağa benziyor

Seyrisetain müdüriyeti bu ay müstahdeminin maaşlarını vaktinde veremediği halde evvelki gün toplanan meclisi idare kararile müdiriumumî Sadullah beye (2000) lira, işletme müdürüne (400) makine müdürüne 400, levazım müdürüne 400, muhasebe müdürüne 400, muhasebe müdür muavinine 400, müdiriumumî muavinine 600, meclisi idare baş kâtibine 150 lira ikramiye verilmesine karar verilmiştir.

Bu karar evvelki gün tastik kılınmış ve paralar tevzi edilmiştir.

Diğer taraftan geçenlerde Seyrisefainin bazı acentelerinin hesabatında ihtilâs olduğunu yazmıştık.

Bu sefer aldığımız malûmata göre Ofta, (3800) Görelede(3500) ve Çanakkalede (4500) lira ihtilâs edildiği anlaşılmıştır. Bu acentelerin açıkları hakkında tahkikata başlandığı haber alınmıştır.

Brüksel fahri şehbenderi

Brüksel konsolosluk işlerinin çoğalmasına mebni Brükselde fahri bir konsololuk ihdas edilmiş ve Müsyü (Robert dö Boot) tayin edilmiştir.

Tütün Rezaleti

— 1 inci sahifeden devam —

Aşağıya aynen dercettiğimiz vesika, doğrudan doğruya Türk Triyeste konsolosluğunun Hariciye Vekâletinin göndermiş olduğu resmî bir raporun aynen kopyesinden ibaret bulunmaktadır.

Bu tahrirat iyice ve dikkatle okunacak olursa, içerisinde (Herman kumpanyasının) ötedenberi Triyestede bu gibi bozuk düzen işlerle meşgul bulunduğu, ve mahiyeti meçhul, mağşuş ve kötü tütünleri, Türk tütünü menşe' şahadetnamesile (Mısıra) soktuğu anlaşılacaktır.

Hatta, (İskenderiye) şehpenderimiz de şu sahtekârlıktan dolayı birçok şikayetler olduğunu açıkça söylemiş ve nazarı dikkati celbetmiştir. Vesikayı aynen aşağıya geçiriyoruz :

Menşe şahadetnameleri veren Triyeste konsolosunun Hariciye vekâletine yazdığı 7-I-929 tarihli ve 6 numaralı tahriratin sureti

14-6-929 tarihli 446-122 numaralı raporumuzla arzedildiği üzere, Tiryeste bilhassa İzmir yangınından sonra bir tütün maniplâsyon merkezi ve bunun tabiî neticesi olarak Mısır ve orta Avrupa için bir alım satım piyasası halini almıştır. Bunun başlıca sebebi doğrudan doğruya müstahsilden aldıkları tütünlerin bir kısmını mahallinde işletmek için lâzım olan depoların mevcut olmaması, yeni imalâtın ise bizde pahalıya mal olmasına mukabil Tiryestede harptan sonraki vaziyet icabı, boş kalan umumî transit depolarının pek ucuz kiralanabilmesidir. Bu halin neticesi olarak burada depoları ve manipolâsyon işleri olan büyük alıcılar buraya işlenmemiş olarak celbedilmekte, sonra da yine burada yapılan satışlarına göre asıl istihlâk piyasalarına sevkedilmektedir.

Bu muamele Yunan ve Bulgar tütünleri için de varittir. Tiryesteye getirdikleri tütünleri Amerikaya sevkeden Amerikalı şirketler hariç tutulursa yukarıda arzedilen şekilde iş gören mühim müessese Herman Spirer evidir. Bu ev orta Avrupa ile Mısıra tütün satıp göndermektedir. Bu cümleden olarak Mısırdaki İstern şirketine mühim mıktarda Türk tütünü vermek için konturatı vardır. Mısır gümrük idaresi Tiryesteden sevkolunan tütünlere Tiryeste ticaret ve sanayi odasının verdiği menşe şehadetnameleriyle iktifa etmemekte ve malın menşei olan memleket konsolosluklarından verilmiş vesikalar ibrazını istemektedir. İlk defa Herman Spirer ticarethanesi bizden bu yolda bir menşe şehadetnamesi isteyince memuriyetimiz müşkil mevkide kalmış ve şu noktaları mütalâa ederek isienilen vesikaları sıkı ve sert bir tetkikten sonra vermeği muvafık götmüştür.

1— Tiryeste bir manipülâsyon merkezi olmakta devam ettikçe buraya gayrı mamul olarak celbedilen tütünlerin burada ambalajları değişeceğinden bu mallar için satıldıkları zaman buradan menşe şehadatnamesi alınması zarurîdir.

Bu hal her transit merkezinde ve her malın satım piyasasında her cins mal için böyle olmak gerektir. Nitekim bura tacirlerinin bize sattikları Brezilya kahveleri ve Çekoslovak şekerlerinin şehadetnameleri Tiryeste ticaret ve sanayi odasınca verilmektedir.

2— Mısır gümrüğünün ayrıca konsolosluklarında şehadetnamelerini istemesi bize muhtemel olan sui istimalleri bir dereceye kadar kontrol etmek imkânını vermektedir. Filhakika bura ticaret odası tütüulerimiz için şehadetname verirken bizim iktisadî menşaatımızı değil Tiryeste piyasasında tütün işinin inkişafını gözetmesi tabiîdir. Konsolosluğumuzca teşebbüs ve vekâleti celilelerine arzolunduğu üzere sevkolunan Brezilya kahveleri için asgarî tarifeden istifade maksadiyle Holanda müstemlekeleri kahvesi diye şehadetname verilmiş olması bu noktanın açık bir delilidir.

3— Türk tütünü namı altında Yunau veya Bulgar tütünü sevkinde Mısır gümrüğüne karşı bir hile tasavvur olunamaz.

Çünkü bizim tütünlerimize rakip olabilen, ve bir karıştırmaya mevzuubahs edilebilen bu iki memleket tütünleri de Türk tütünlerinin tâbi olduğu gümrük resmine tâbidir. (Burada İtalya mahsulü tütünlerde hatıra gelirse de bu tütünlerin hiçbir nev'i bizimkilerle yaprak halinde karıştırılmasına müsait değildir. Bundan başka cinsi aşağı olan İtalyan tütünleri bizimkilerin bunlara yakın cinslerinin fiyatlarından daha pahalıdır.)

Şu halde tütünlerimizi başka tütünlerle karıştırmaktaki maksat alıcının aleyhine bir hileden ibarettir. Halbuki alıcı eğer bundan haberdarsa hileye lüzum yoktur, değilde aldanması ancak birkaç cins tütünümüz üzerinde mümkündür. Bu cinsler Bulgaristanın Filibe, Cumaibalâ, ve civarı tütünlerine benzeyen Edirne, Yunanistanın adalarda yetişen nevilerine pek benzeyen İzmirin bazı havalisi tütünleridir.

Yunanlılar mübadillerin memleketimizden götürdükleri tohumlarla Makidonyada Samsun ve İzmir tütünleri nev'i ve ayarında tütün yetiştirmeğe muvaffak olmuşlarsa da, bu yüksek tütünlerden Mısır az mıktarda sırf ihracata mahsus sigara nevileri için istihlâk eder. Mısırın mühim olan yerli istihlâki için aldığı tütün sert ve ucuz tütündür. (Netekim son senelerde Mısıra ihracatımız daima artmaktadır.) Bu ihtiyaca tekabül eden tütünlerimiz en ziyade marmara havalisinde yetişir. Edirne mahsulü ile İzmirin Ada tütünlerine benzeyen cinsleri de serttir. Şu halde olsa olsa hile bu iki mıntıka mahsulümüz etrafında yapılabilecektir. Halbuki gerek Ada, gerek Filibe, Cuma tütünlerinin bizim onlara benzeyen tütünlerimizden pahalı oldukları tahkik olunmuştur. Bu böyle olunca ucuz tütüne pahalısını karıştırmakta ticaretçe bir faide tasavvur olunmaz.

4 — Şehadetname isteyen Herman Spirer evi en ziyade Türkiye tütünleri üzerinde çalışmaktadır. (Umumî mağazalar istatistiklerinden alınan rakkamlara göre bu müessese namına geçen sene memleketimizden gelen tütün miktarı 6,250,000, diğer memleketlerden gelen ise 2,000,000 kilodur. Bu iki milyon kilo içinde Bulgar tütünü 200,000 Ada tütünü ise (dört sene evvel iki milyona yakın olmasına mukabil) geçen sene 200,000 kilodur. Herman Spirer ve kumpanyası Makidonyadan aldığı tütünleri Almanyaya satmaktadır. Zira Almanya yavaş tütünü tercih ediyor. Almanya piyasasında tütünlerimizin istihlâkinde göze çarpan eksilme bundan ileri gelmiş olmak muhtemeldir. Bu noktada İstern şirketine olan taahhüdün miktarını doldurmak için müracaat edilmesi muhtemel hileye sapmaya mevzuubahs müessesenin ihtiyacı almadığını izah etmektedir.

5 — İkinci maddede bahsedilen kontrol keyfiyeti, alâkadarlar şu vesikaları ibraza mecbur edilmekle mühim mikyasta temin edilmiş olur.

A — Türkiyeden alınan menşe şehadetnamesi,

B — Konişmento,

C — Malın Tiryeste serbest limanına çıkarıldığına dair umumî mağazalardan verilmiş vesika,

Ç — Alâkadarın teminat mektubu,

D — Ekspertiz vesikası,

6 — Bütün bu mütalâata rağmen vehme kapılarak ve fazla ihtiyatlı davranarak istenilen şehadetname verilmezse, memleketimiz haricinde muayyen transit kanallarından geçmesi zarurî olan bir kısım ihracatımız, işgal edilmiş ve nihayet menşe şehadetnamesi itası işi diğer yerlere olan sevkiyat için olduğu gibi yalnız bura ticaret odasına kalirsa korkulan sui istimallere daha ziyade fırsat verilmiş olur. Binaenaleyh daima bu cihetlere istinat ederek Tiryeste ticaret ve sanayi odasının verdiği şehadtnamelerle birlikte ibraz edilecek olan şehadetnamelerin verilmesi cihetine gidilmiştir.

Bu sıralarda İskenderiye baş konsolosluğumuzdan 7/9/928 tarihi ile alınan bir tahriratta Tiryesteden Mısıra sevkolunan Türk tütünlerinin İtalyan tütünlerile karışık olduğunun bazı tütün tüccarları tarafından ihbar edildiği bildirilmektedir. Bu tehirat suretile verilen cevabın sureti merbuttur. Mezkûr cevabın yazıldığı gün yeniden bir iki parti tütün sevkedildiği için bunların numeraları oraca yeniden sıkı bir muayeneye tabi tutulmak üzre ayrı bir tahrirat ile bildirilmiş ve bu defa 2100/0 numaralı ve 7/1/929 tarihli tahrirat ile alinan neticenin iş'arı tekit edilmiştir.

Bir taraftan kat'î bir kanaat tevlidine yarayacak olan bu tahkikat neticesine intizar olunurken, vaziyetin mufassal olarak makamı celilelerine arzına ve emirlerinin inba buyurulmasına mücaseret kılınmıştır, efendim hazretleri.

11/1/929

Tiryeste M. Konsolosu
N, HAŞİM

Ecnebî matbuat hülasaları ve telgraflar

İspanyada meşrutî idare yeniden teessüs etmek üzredir

Millî meclis reisi istifa etti. Diktatör şimdi de Balear adalarına vali oluyor

Madrit, 31 (A.A)

Yakında neşredilecek olan hükûmet beyannamesinde meşrutî usulü idarenin yeniden tesisi hakkındaki siyasete dair izahat verilecektir. Jeneral Berenger, hariciye nazırlığının yeniden ihdası hakkında henüz bir karar ittihaz edilmiş olduğunu beyan etmiştir.

Millî meclis reisi M. Yanguas, istifa etmiştir.

Millî meclisin feshine ait emirname pek yakında okunacaktır.

Deveran eden bir şayiaya nazaran Jeneral Primo dö Rivera yakında Balear adalarına askerî vali tayin edilecektir.

Madrit 31 (A.A)

Jeneral Berenguer kabineyi teşkil etmiş, harbiye ve hariciye nezaretlerini deruh'te eylemiştir.

Madrit 30 (A.A)

Berenguer kabineyi teşkil etmiştir.

Madrit, 30 (A.A)

Nazırların tahlif merasimi saat 17 de ibra edilmiştir.

Abide mi ?

Harbi umumî failine böyle şey yok

Belgrad 30 (A.A)

Arşidük Ferdinand'in katili Prençip namına rekzedilecek bir abidenin resmen küşat edileceğine dair olan haber dolayisile Avala ajansı şunu tebliğ ediyor:

Iki şubatta Prençip'in akrabasından ve arkadaşlarından mürekkep mahdut bir zümre kendisinin Saraybosna'daki hanesine bir levha koyacaklardır. Hükûmet memurlarından hiç kimse hazır bulunmayacağı gibi hiçbir cemiyet te iştirak etmiyecek, hiçbir nutuk söylenmiyecek ve nümayiş yapılmıyacaktır.

Işsizliğe karşı

Avam kamarası Lortlar kamarasının bir teklifini reddetti

Londra, 30 (A.A)

Avam kamarası lortlar kamarasının işsizliğe karşı sigorta layihrsında yapmış olduğu tadilati 133 reye karşı 204 reyle reddetmiştir. Bu tadilata nazaran, kanunun tatbikı müddeti bir kere olarak tahdit edilecek ve hakikaten iş arayan işsizler mes'elesine müteallik yeni bir madde ilâvesi suretile işsizlik tazminati alınması için lâzımgelen şerait daha sıkı bir hale getirilecektir

Ahlaki içtimai müsahubeler:

SEVİNİZ SEVİNİZ

Hayatı sevinizailenizi seviniz vatandaşlarınızı seviniz hayatı seviniz:

Bütün güzellikleri, saadetleri kucaklıyan bir hayat, bir hayat ki mümkin olduğu kadar iztirapsız ve kedersiz ve emniyet görecek sizi aileniz sevecek, peder ve valideniz, çocuklarınız duasını ettiğiniz insanlar sevecek.

İşte mes'ut bir hayat budur!

Bu hayatı temin için icap eden vesaite malik misiz? Elbette!

Öyle ise bu mes'ut hayatı hazırlamak için neler yapılmalıdır?

Tarihin bize tanıttığı büyük mütefekkirlerin sözlerine dikkat edilirse. Bu mes'ut hayat kendiliğinden meydana gelmiş olur.

Bunların hepsi de diyorlar ki: Seviniz, mes'ut olmak için seviniz, kimseye fenalık etmeyiniz her kesten mehabbet ve hürmet görmek için hakikat perest olunuz. Başkalarına hürmet edinin bütün çalışmalar bütün didinmeler ne içindir? İztırapla yaşamak için mi?

Elbette ki hayır: Bunların hepsi mes'ut olmak için ve rahat yaşamak içindir.

Öyle ise bu çalışmalar bu didinmeler bizi mes'ut etmiyecekse bunların faidesi nedir?

Evet sizi mes'ut etmiyen bir didinmenin hiç bir faidesi yoktur.

Evvelâ mes'ut olduğumuzu anlamak için saadetin ne olduğunu bilmemiz tayin etmemiz lâzım değil midir? saadet bence şöyle tasvir edilebilir.

Mümkün olduğu kadar ıztırapsız yaşamak insanları sevmek fenalık etmeyi düşünmemek her kesten muhabbet ve hürmet görmektir.

Bu saadeti bulmak ve bunlara kavuşmak çok güç bir iş midir.

Bence biz bundan güç işler yapmaktayız bizim için burada çok güçlük yoktur. Öyle ise mes'ut olmak için ne yapmalıyız?

Evet mes'ut olmak için ne yapmak lâzımgeldiğini gelecek nüsahibmızda söyleyeceğiz.

Yalnız 5 güne kadar kendimizi yoklayalım!

Kendimizin hakikaten mes'ut olup olmadığını düşünelim?

H, N, K

Buğday piyasası

Rusya ihracatından dolayı düşüyor

Şikago, 30 (A.A.)

Rusyanın buğday ihracatı hakkındaki son haberlerin tesirile buğday piyasası son derece tenezzül ederek mevsimin en aşağı rekorunu kırmıştır. Tenezzül miktarı düne nazaran iki ilâ 2,7/8 çent miktarındadır.

Gümrük ittihadı

İngiliz sanayi alemi tehlikede

Londra, 30 (A.A.)

Muhafazakârlar tarafından parlamentoya müstemlekâtı ecnebiye rekabetine mani olmak için imparatorluk eczası arasında bir gümrüm ittihadı tesisi teklif olunmuştur.

M. Meclisi reisi

Bundan bir müddet evvel istirahat için Viyanaya giden Büyük Millet Meclisi Reisi Kâkım Paşa yarın şehrimize geleceklerdir.

Piyos efendinin sigorta ihtikârına karşı

Bir mütahassısın iktısat vekâletine vermiş olduğu mühim lâyiha

Bu mühim lâyihayı bu günden itibaren dercetmeğe başliyoruz. Lâyihayı okuyanlar çok ehemmiyetli mesail ile karşılaşacaklardır,

Efendim hazretleri,

Millî mükerrer sigorta sandığı teşkili hakkındaki kanun lâyihasının espabı mucibe mazbatasında senede dört milyon lirayı mütecaviz mebaliğin harice gitmesinin kambiyomuz üzerine sui tesir yaparak paramızın kıymetini düşürdüğü beyan olunmakta ve Büyük Millet Meclisi ticaret encümeninin44 numaralı karariyle tanzim olunan mazbatada (tatpik edile gelmekte olan yüksek tarifelerle halkımız izrar idilmektedir.) denilerek sigorta fiatlarının yüksekliği sarahaten izah buyurulmaktadır. Süvei ma'ruze ile sigorta primlerinin harice gitmesinin memleketin iktısadiyatını haleldar ettiği tasdik olunarak paramızı kıymetlendirmek ve bilnetice hayatı ucuzlatmak için çareler aranıldığı bir zamanda ihtisasa binaen sigorta primlerile alâkadar bazı mesaili mühimmeyi hükûmeti cumhuriyemizin nazarı tetkik ve tefehhusuna arz ve izah lûzumuna kail oldum.

Evvelki sene sigorta şirketlerinin teftiş ve mürakabesi hakkındaki kanunun neşri üzerine sigortacılar dairei merkeziyesi namını alan sendika nezdinde içtima eden sigorta şirketleri şeflerinden Sisak, Mimidyan, Diamandidis efendilerden müteşekkel bir komisyon tarafından bir tarife ve talimatname tanzim ve sigorta şirketlerinin bu fiatlardan aşağı sigorta yapamıyacakları ve aksi taktirde mevcudiyetlerini muhafaza edemiyeceklerine dair verdiği rapor üzerine mezkûr tarife ve talimatnamenin Ticaret Vekâletince tasdik olunmasından atide arz olunacağı veçhle efradımillet iki buçuk milyon ve hazinei hükûmet te üç yüz bin lira raddesinde mutazarrır olmuştur.

Sigortacılar dairei merkeziyesinin bir sureti melfuf nizamnamei dahilisinin birinci maddesine muhalif bulunan talimatnameye ve bahusus talimatnamenin on dokuzuncu maddesini, menfaati mahsuselerine göre istedikleri şekilde tevsi ve tefsir eden dairei merkeziye azalarının müteneffi zanı, umum kumpanyaları yüksek tarifeyi tatpike mecbur etmek için aralarında taahütnameler imza, pul mukaveleleri akt ve hususî kararlar ittihaz ederek rekabeti izaleye başladılar.

(Devamı var)

Garip şey

Un bol,ekmek ucuzlamıyor

Şehrimizdeki değirmenler günde 1000 ton un istihsal etmektedir. Halbuki İstanbulun ihtiyacı 410 tondur. Bundan evel değirmenciler aralarında bir içtima yapmışlardır. Bu içtimada istihsalâtı azaltmasını görüşmüşlerdir. Fakat bu hususta uyuşamamışlardır.

Bu vaziyet karşısında değirmencilerin ihtiyaçtan fazla olan istihsalâtın hariç memleketlere sevkini düşünüyorlar. Halbuki buna da imkân görülmiyor Çünkü dünya piyasasına hakim olan Şikago borsası Amerika mallarının sürüldüğü zaman derhal piyasayı düşürür. Bu vaziyet karşısında gene istihsali kısmaktan başka çare görülmüyor.

Şu un bolluğunda yine bozuk un satan bakkallar olduğu teftişat neticesinde anlaşılmıştır. Bunun üzerine şehremaneti talimatnameye bir madde ilâve etmiştir. Bundan sonra her unun üzerine bir etiket konacaktır.

Un fiatları tenezzül ettiği halde ekmek fiatları aynıdır eskisinin.

Yeni bir cins ekmek

İzmir 30

Arpa, darı ihracatı az yapılmıştır. Elde stok vardır. Ekmekçiler belediyeye müracaat ederek bunların sarfı için üçüncü bir nevi ekmek çıkarılmasını istediler.

Süleyman Sami Bey

Sivas Valiliğine tayin edilen esbak İstanbul Valisi Süleyman Sami Bey dün Sivasa gitmiştir.

Emniyeti umumiye 4 üncü şube müdürü

Emniyeti umumiye dördüncü şube müdürü Feyzi B. Ankaradan Şehrimize gelmiştir.

Poliste

Yeni tayinler

Elâziz polis merkez memurluğuna Urfa polis merkez memuru Sakıp Bey naklen tayin kılınmıştır.

Zabıtai belediye vazaifile meşgul olmak üzere müceddeden teşkil olunan Ankara polis merkez memurluğuna, Eskişehir ser komiseri Nazmi Bey terfien tayin edilmiştir.

Yeşilköyde çalınan eşyadan bir kısmı İzmirde satılmış

Polis ikinci şube müdüriyeti Yeşilköyde soygunlar yapan Şevki, Zeytullah, bekçi Resul, uşak Bekir hakkındaki tahkikatı bitirmiştir. Bu 4 hırsıza ait tahkıkat dosyası Bakırköy sulh hakimliğine gönderilmiş, esasen hırsızlar da oraya sevkedildiğinden haklarında adliye takibatı başlamıştır.

4 hırsız hakkında Bakırköy sulh hâkimi tevkıf kararı vermiş ve hırsızlar İstanbul tevkifhenesine sevkedilmiştir.

Yaptığımız tahkikata nazaran Yeşilköyden çalınan eşyanın bir kısmı hırsızlar tarafından İzmire götürülmüş, orada satılmıştır.

Gene kaçak rakı tutuldu

Beyoğlunda Dimitrinin, Kadıköyünde Haci Agubun gizli rakı çıkardıgı Müskürat İnhisarı muhafaza müdüriyetince haber alınarak iki evde taharriyat yapılmıştır. Bnnun neticesi olarak ikişer yüz kiloluk büyük iki rakı kazanı 1800 kilo cibre, anidolî üzümlerin tahammürü için nişadır ruhu ve zehirli göz taşı mahlûlü 50 kilo rakı, konyak ve saire müsadere edilmiş kaçakçılar adliyeye teslim olunmuştur.

İKTİSAT

BEYNELMİLEL BİR KOMEDİ

Londrada Beynelmilel bir komedi oynanıyor. Oyunun ismi "Deniz kuvvetlerinin tahdidi„ dir. Bu komedinin artistlerini zikretmeğe hacet yok.. Çünkü bunlar artık mütearife haline geldi.

Gelen haberler öyle tenakuzlar gösteriyor ki, hayret etmemek imkânsız. Esasen tarihe maddî bir gözle bakanlar bu seyrin bu şekilde gideceğini biliyorlardı.

Kısa bir hulâsa yapalım:

Medenî hayat ilk olarak toprak devrini kaydediyor. Toprak devri dağınıktı. Toprak devri devrinin bariz vasfı içtimaî hayatın kesif olmamasında ve hayat cidalinin çok kuvvetli bulunmasındaydı.

Bu cidal, daha fazla, tabiatla mücadele şeklinde ifade edilebilir. Bununla beşerî mücadele de yoktu demek istemiyoruz.

Çünkü dünyaya giriş yanlıştı. Bir kerre işin başında farklar tanınmıştı; farklarla girilmişti. Hayat gittikçe yürüyordu. Toprak devrinin ezilenleri için bir kurtuluş çaresi vardı.

YENİ VE KUVVETLİ HAMLE

İşte bu enerji, işte bu yeni kuvvet Dünyayı sanayi alemine doğru itti,

Fakat sanayi alemi şehirleri yaratıyordu. Toplu çalışma mecburiyeti bunda amildi, Şehirlerdeki kesif hayat dolayısile yeni bir ahlâk ta teessüs etmiştir.

Yalnız ahlâk değil birçok yeni müesseseler, yeni mefhumlar meydana çıktı. El'an da çıkıyor ve çıkacak. Hergün gördüğümüz bin bir beşerî mes'ele bunun tezahüründen başka birşey değildir. Bu günkü talâkkî, bugünkü mevcut müesseselere yeni yeni işler tahmil etti ve ediyor.

Nihayet iş yürüye yürüye bir çıkmaza dayandı.

Bundan dolayıdır ki, muhtelif cem'iyetleri idare eden politikacıları bugün bir telâş almıştır.

Çünkü medenî seyir çok ilerilemiş bulunuyor. O halde ne yapmalı? medenî kesafeti, cem'iyetin fertlerini teskin etmek lâzım.

Onlar idare edilemez ve söz geçirilemez bir hale gelmiştir.

İşte bundan dolayı ortaya tahdit mes'elesi çıktı.

Deniz kuvvetlerinin tahdidi için toplananLondra konferansı da menşeini bundan almıştır.

Fakat işin asıl garip tarafı şu noktadır. Lojik başka bir zümrenindir, onu ortaya atanlar ya gayrı şuurî olarak ve yahut şuurlu olarak onun aleyhinde bulunanlardır.

Kısaca diyebiliriz ki, bu iş olamaz ve olmaz. Nitekim olmıyacağı da şundan anlaşılmıştır.

Daha ilk günlerde İtalya hiç olmazsa Fransa ile deniz kuvvetlerinde müsavat istedi.

Bu bir tenakuzdur ki, ancak komedi ismi verilebilir.

Bu itibarla kısaca fikirlerimizi hülâsa etmek istediğimiz bu mevzua beynelmilel bir komedi unvanını verdik.

Her yerde asil halk tabakaları bu yeni oyunu seyrederek gülüyor.

Bakalım oyun nasıl yürüyecek ve perde nasıl düşecek.

KEMAL AHMET

ÇOCUK HAFTASI
23 nisanda başlıyacaktır

Polis haberleri

Üsküdarda

Sahilde 50 yaşlarında bir naış bulundu

Üsküdar iskelesi önünde dün bir kadın naşı görülmüş, denizden çıkarılarak zabıtaca tahkikata başlanılmıştır.

Naşın uzun müddet denizde kalmasından tefessüh ettiği görülmüştür. Naış 50 yaşlarında bir kadına aittir. Zabıta tabibi tarafından muayenesi icra edilmiştir.

Pencereden girmiş ama yakalanmış

Yenişehirde Todorakinin tuhafiye mağazasının üstündeki odaya pencereden hırsızlar girmiş, mağazadan haylı mıktarda eşya toplayarak dışarıya kaçırmak istemişlerdir. Hariçten hırsızlar polis devriyeleri tarafından görülerek sabıkalı Sıtkı, lâz Dursun Ali, Mehmet ve Bektaş yakalanmışlardır.

1 lira yüzünden bıçaklamış

Dün gece saat 19 da Üsküdarda Kadir isminde biri, bir lira alacak mes'elesinden amele Mustafa efendiyi bıçakla yaralayıp kaçmıştır.

Galiba papazlığa merak etmiş

Pangaltıda vali konağı caddesinde Operatör Cemal Beyin yaptırdığı binasının avlusunda asılı ve eskiden kalma 150 kiloluk, ameleyi iş başına çağırmak için kullanılan büyük bir kilise çanı bir meçhul şahıs tarafından çalınmıştır.

Bir otomobilin marifeti

Dün Beyoğlunda Kuledibinden ceçen 2045 numaralı otomobil Davit isminde birine çarpmış bazı yerlerinden yaralamıştır.

piç Ahmedi kovalamışlar

Feriköyünde oturan Osman B. gece bahçesinde bir gürültü işitmiş takibe başlamıştır.

Bahçesinde lacivert renkli kas ketini terketmiş ve kaçmıştır. Hırsızların feriköyde sakin Piç Ahmet, Yusuf oğlu Yakup olduğu anlaşıldığından haklarında tahkikata başlanılmıştır.

Kapı dururken pencereden

Vefada Emine hanımın evinin penceresinden evelki gece parmaklıkları çıkararak bir hırsız girmiş üst kat odadaki altı halıyı çalmıştır.

Banyoda ölmüş

Bir mühendis havagazi ile zehirlendi

Şilede oturan mühendis Bogdeci dün banyo yaparken vefat etmiştir.

Bulgar mühendisi banyo odasına girmiş, fakat uzun müddet dışarı çıkmamıştır. Bu hal aile erkânının nazarı dikkatini celbetmiş ve banyo dairesine gidilmiştir.

İçeri girildiği zaman mühendisin banyoda ölü olarak yattığı görülmüştür.

Yapılan tahkikatta mühendisin havagazi ile zehirlendiği anlaşılmıştır.

24 saat zarfında 9 sirkat oldu

1 — Dün gece sabaha karşı Kanlıcada yenimahalle caddesinde 49 numaralı eve hırsız girmiş bazı eşya çalıp savuşmuştur.

2 — Unkapanında kereste tüccarı Faik beyin mağazasından 40 liralık kumaş çalınmıştır, tahkikat yapılmaktadır.

3 — Eyipte Aptüllatif mahallesinde Bedriye hanımın çamaşırını çalan Hüseyin yakalanmıştır.

4 — Sirkecide bir kıraathanede çırak Fethullah bir günlük satış parasını alarak ortadan kaybolmuşsada derdest edilmiştir.

5 — Kayserli Mehmet efendi Yenicamide namaz kılarken içinde 90 lirası bulunan cüzdanı, paltosunun cebinden çalınmıştır.

6 — Yeşilköyde bahçıvan Mustafa Eminönünden geçerken 95 lirası çalınmıştır.

7 — Sabıkalı İsmail Divanyolunda bir haneden çaldığı eşyayı naklederken polis İsmail Hakkı efendi tarafından yakalanmıştır.

8 — 2 meçhul şahıs; beyoğlunda Karabaş caddesinde Giresonlu Ali efendinin 105 lirasını alıp kaçmışlardır.

9 — Kasımpaşada bir kömür gemisinde tayfa Mehmet kendi kaptanının paltosuyla 2 tayfanın 10 lirasını çalıp giderken yakalanmıştır.

10 — Nişantaşında karakol sokağında bir evden 450 lira çalınmıştır.

Neden istihsalâtımız azalıyor

Tutulan istatistiklere nazara memleketimizin maden istihsali çoğalacak yerde azalmıştır.

Türkiyede en çok istihsal edilen kömürdür.

926 senesinde dünya kömür buhranı kömür hazinelerimizdeki istihsalât 926 senesine kadar hiç görülmedik derecede yüksekti ve 926 senesinde 916 bin ton istihsal edilmişti.

Bu buhrana sebep İngilterede grevin meydana gelmesidir.

Halbuki 925 senesini müteakıp senelerde istihsalât tenezzül yüz göstermiştir.

Grev bastırıldı buhran nihayet buldu Rus kömürlerinin rekabeti de pıyasamızda mühim te'sirler göstermiş ve istihsal azalmıştır.

1928 senesinde 1860 tona kadar düşmüştür.

Nişanlısile kaçmış

Geçen gün Beşiktaş polis merkezine bir hanım gitmiş ve isminin Zehra olduğunu ve hüviyetini bildirdikten sonra Muazzez ismindeki kızının evden kaçtığını bildirmiştir.

Tahkikat neticesinde nişanlısı ile kaçtığı tehakkuk etmiştir.

Mardinde bir jandarma katili

Mardin 31 [Hususî]

Direkte Mazı dağında jandarma Hayreddin efendiyi öldören Tuti ismindeki adam yakalanmıştır.

Serkomiserlikler

Bursa serkomiserliğine, Ankara serkomiseri Sait ve Urfa serkomiserlğine Bursa serkomiseri Osman Şevki ve Cebelibereket serkomiserliğine Urfa serkomiseri Mehmet Fevzi ve Van serkomiserliğine Cebelibereket serkomiseri Ahmet Kemal efendiler naklen ve Bitlis serkomiserliğine Sivas ikinci komiseri Şakir efendi terfian tayin olunmuştur.

Bu asırda

Lübnan başvekili maarifin ilgasını istiyormuş

Beruttan yazılıyor:

Lübnan cumhuriyetinin yeni kabinesinin programında zikredilen ıslahatın kâffesi memleket için lâzımdır diye başvekilin icra edeceği mezkûr islâhatın hiçbirisinde teshilât göstermek istemediği anlaşılıyor.

Çünkü mezkûr ıslahat meyanında resmî mektepleri kapatıp maarifi ilga etmek mes'elesi vardır. Bu mes'eleden vazgeçmesi için dostları tarafından icra edilen teşebbüsler beyhude olmuştur.

Berut ahalisi maarifin ilgasını protesto etmişler Reisini bu hususta ki fikri ve teşebbüsünde şayanı kabul bir mazeret görmemişlerdir.

İran şahının seyyahatı

İrandan yazılıyor :

Geçenlerde İran şahı Rıza han İranda bir seyahat icra etmiştir. Bu seyahat bir ay sürmüştür ki, şah o esnada Hemdanı, Şoçbulağı, Tibrizi, Erdebili, Astarayı ve Pehlevî binasını ziyaret etmiş ve oradan Türkmen stepine gitmiş ve Tahrana dönmüştür.

Iranda

Donanma takviye ediliyor

Tifliste çıkan(Zarya Vostka) gazetesinden

İran hükûmeti Holanda Hükûmetinin bir harp gemisi Fransız ve alman inşaat kumpanyalarına yedi tane ticaret gemisi ısmarlamıştır.Bütün bu gemiler Basra körfezinde kullanılacaktır. Bundan maada, İtalyadan sekiz gemi beklenilmektedir ki bunlar limanları muhafaza işine tahsis edilecektir.

İranda bir bahriye idaresi tesis edilecektir.

Avrupa ile Mısır arasında

Bağdattan yazılıyor :

Geçenlerde Varşuvada toplanan yataklı vagonlar kongresine Türkiye namına iştirak eden Sadık Beyin imzaladığı itilâfname atideki surettedir :

— Avrupa ile Mısır ve İrak arasındaki şimendifer seyyahatlarını kısaltmak ve kolaylatmak için gelecek 1930 şubatından itibaren (Toros ekspres) treni namı altında hazırlanacak, Haydarpaşadan hareket edecek ve bu tren Avrupadan gelecek trenle yolcuları götürecektir.

Bu suretle Haydarpaşadan hareket eden tren (Nuseybin) istasyonuna kadar giderek Irak şimendiferleri vasıtasile Bağdada kadar yolcuların gitmeleri temin edilecektir.Tesis olunacak bu hatta 15 şubattan itibaren 15 mayısa kadar yolcular çoğaldığı halde trenler tezyit ediledektir.

Galatasaray

Senelik kongre dün toplandı

Galatasaray kulübünün senelik kongresi dün toplandı.

1929 senesine ait faaliyet raporu okundu. Bu hususta hararetli münakaşalar cereyan etti. Müteakiben hey'eti idare intihabı yapıldı. Neticede Abidin Daver Beyin riyasetinde ki eski hey'eti idare ittifaklla yeniden intihap olundu.

Kâtibi umumî Âdil Kirayi beyin kesreti meşguliyetine binaen istifası kabul olundu. Müteakiben kulüp nizamatına muhalif harekette bulunan Mücteba B. in yeniden kulübe alınması hakkında uzun ve hararetli münakaşa cereyan etti. Nihayet Mücteba B. in kulübe alınmasına karar verildi.

Topkapı sarayı

Topkapı sarayının muhtelif kısımları müze şeklinde ziyaretçilere gezdirilmektedir. Yakında sarayın harem dairesi de açılacaktır. Bu hususta lâzımgelen hazırlıklar bitmiş gibidir. Bu dairevi gezdirecek memurlar tayin edilmiştir.

Harem dairesi Topkapı sarayının en fazla hususiyeti haiz kısmıdır. Açılacak kısımda 10 oda birkaç dehliz, bir hamam vardır. Valde sultanlar dairesi de bu kısımdadır.

Gene bu kısımda Selimi Salisin, Muradı Salisin odaları vardır.

Harem dairesinin bir kısmının açılması bir müddet teehhür edecektir. Sultan İbrahimin boğulduğu kafesli hücre şonra açılacak kısımdadır.

Harem dairesinin martta açılması muhtemeldir.

Kaçakçılıklar

Şiddetli bir surette takıp edilecek

1930 seneeniden itibaren Gümrük müskirat, ve ispirto kaçakçılığı hakkında gayet şiddetli tedabir ittihaz edilecektir.

Yeni kaçakçılık kanunu mucibince kaçak mevadı alan satan satmaya vasıta olan, kaçakçıları muhafaza edenler, kaçak mevadı istihlak edenler hakkında takibatı kanuniyyede bulunulacaktır.

Kaçak rakı satan meyhaneciler hakkında tahkikat yapıldıdığı gibi kaçak rakıları,müskirati bile bile içenler satın alanların dükkânları seddedilecektir.

Kaçakçıların haneleri de gece ve gündüz taharri edilmeğe başlanılmıştır.

Hiç bir işle meşgul olunmıyarak daima hazinei milliyenin zararına kaçakçılık eden mükerrer sabakalılar vilayet hudutları haricinde çıkarılarak mahkemelerin kararile zabıta nazareti altında çalıştırılacaklardır.

Emanet binaları

Defterdarlık, şehremanetine ait binalardan musakkafat vergisi istemiştir. Şimdi mer'î bulunan musakkafat kanunu 326 tarihinden beri tatpik edildiğinden bu tarihten beri emanet vergi vermemekte idi. Bu defa defterdarlık binaların varidat getirdiklerini ileri sürerek bunlardan vergi istemiştir.

Şehremaneti, defterdarlığın bu talebi üzerine şurayı devlete müracaat etmiştir. Emanet, mevzuubahs edilen binaların umumî hizmetlere ait olduklarını ve vergiye tabi olduklarını iddia ediyor Şurayı devlet bu hususta izahat almak üzre emanetten bir memur gönderi'mesini istemiştir.

ŞİKÂYETLER

Terkos suları akmıyor

Ötedenberi Kumkapı ve civarında sabahları saat dokuzdan on ikiye kadar akmaması bir mutat hükmüne giren terkos suları son zamanlarda artık geceleri de akmaz oldu. Evvelce suyun akmadığı şikâyet edildiği zaman su yollarının tamir edildiğinden bahsedilirdi. Halbu ki şimdi şikâyetlerd kulak bile asan yok . Yirmi dört saatta ancak iki saat su akmasına mükabil kumpanya memurları gene mutat su parasını tahsil ediyorlar. Acaba halkın bu gibi şikâyetlerini dınleyecek bir makam ve yahut kumpanyayı teftiş hakkını haiz bir merci yokmudur ?

Ne bitmez tükenmez tamirat tır ki halka karşı olan teahhüdatını bu kumpanya yapmıyor. Adeta kerbelâ da kalmış bir vaziyet içinde halkı çırpındırıyor. Alâkadar makamatın ehemmiyetle naz rı dikkatini celbederim .

Kumkapıda Nişancada
No. 8 karilerinizden
İbrahim

İkinci komiserlikler

İstanbul 67 numaralı ikinci komiserliğine. Bursa ikinci komiseri Mustafa Hamdi ve İstanbul 73 numaralı ikinci komiserliğine Yusuf Ziya ve İstanbul 101 numaralı ikinci komiserliğine Kırklareli ikinci komiseri Abdullah efendiler naklen tayin edilmiştir.

Kayseri ikinci komiserliğine Trabzon ikinci komiserliğinden müstafi Müştak efendi tayin edilmiştir.

Serkomiserliğe terfi edenler

İstanbul 70 numaralı ikinci komiseri Rıfat, İstanbul 62 No. ikinci komiseri Yaşar, ve İstanbul 79 No. ikinci komiseri Enver, İstanbul 84 No. ikinci komiseri Süleyman Nazmi, İstanbul 110 No. ikinci komiseri Vasıf, İstanbul 98 No. ikinci komiseri Ahmet Ata, İstanbul 82 No. ikinci komiseri Mehmet Hilmi efendiler İstanbul serkomiserliğine,

Edirne ikinci komiseri Cevat, İzmir ikinci komiseri Yaşar efendiler İzmir serkomiserliğine,

Artüin ikinci komiseri Yusuf Ziya ve Erzurum ikinci komiseri Mehmet Cemal efendiler Samsun serkomiserliğine,

Antalya ikinci komiseri Sami efendi Eskişehir serkomiserliğine,

Mardin ikinci komiseri Selim efendi Mardin serkomiserliğine,

Gaziayıntap ikinci komiseri Mustafa Sami efendi Gaziayıntap serkomiserliğine,

Antalya ikinci komiseri Mahmut Celâlettin efendi denizli serkomiserliğine.

Tekirdağı ikinci komiseri Şevket ve kırklareli ikinci komiseri Ali efendiler Ankara serkomiserliğine.

DİKKAT!

Bazı adamların gazetemiz namına öteye beriye müracaat ettikleri Abone kaydına savaştıklarını haber alıyoruz.

Bu gibi adamlardan fotoğraflı musaddak vesika sorulması, aksi takdirde polise verilmeleri rica olunur. İdaremiz bu hususta bir mesuliyet kabul etmiyecektir.

GÜLMEK İHTİYACI..

— İhtiyacım ispirtoya.. Daha anlamadınızmı ?... Haydi çabuk diyorum, hâlâ yerlerinizde oturuyorsunuz : Şarap, konyak, viski ne olursa olsun.. İspirto istiyorum !..

Üç arkadaştık. Bu teklif karşısında şaşırdık kaldık, arkadaşlarımızdan biri diyordu ki :

— Dünya kadınları beynelmilel bir noktada birleşirler, her kadın içkiyi sevmez, bu nasıl oluyor da onlardan hariç kalıyor.

Daha bu sözleri düşünmeğe vakıt bulmadan bu asabî kadın geldi, yakama yapıştı, ve beni sarsmağa başladı :

— Söylediğimi hâlâ anlamadımı, ne düşünüyorsun?..

— Düşündüğüm şu ki, siz kadınlar hepiniz içki aleyhhinde olsanız da,günün birinde benden ısrarla içki isteyesiniz!..

O, ayaklarını yere vurdu;

— İstiyorum, içmek istiyorum, sarhoş olmak istiyorum, gülmek, eğlenmek, kendimi kaybetmek istiyorum, istiyorum, istiyorum.

— Pek alâ.. Bir şey demedik, istediğin şeylerin hepsini beş dakika sonra önünde hazır bulacaksın!..

. . . . . .

Filhakika onu hazırlanmış bir sofra başına götürdüm, Almanyadaki gibi ona bakır taslardan şarap içirmek istiyordum.

Odanın muıtelif yerlerindeki lâmbaların bazılarını söndürdüm, bazılarını yaktım; mütesavi loş bir aydınlık temin ettikten sonra masa başına geçtik : Masanın ortasında fıçı şeklinde kristal bir kap vardı, lâmbaların ışıklarını bu fıçı her dıl'ından ayrı renkte in'ikas ettiriyordu.

Yüzüne baktım, memnundu.. Cam fıçının musluğundan bakır taslarımızı doldurduk ve bu alkol müptelâsı kadına uzatarak içtik.

O, hararetinden bahsederek bir, bir daha, bir daha üst üste üç kadeh şarabı yuvarlamıştı. Sonra aklı başına gelmişlere mahsus bir kanaatle :

— Amma susuzmuşum, dedi.

.... Şarabın kızıl rengi, çehrelemizi kıp kırmızı yaptığı sıralar gelmişti' bu ateşli kadın, yumruğunu masaya vurdu:

— Demin ne demek istiyordunuz'?

Üç arkadaş bir birimize bakıştık:

— Hiç !

— Hangi dünya kadılıngıki alkolden nefret eder ?

İçimizden birisi cevap verdi.

— Bu içinde bulunduğumuz dünya kadınlığı ?

— Lâf ... dedi, dudaklarını kıvırdı, ve dudaklarının kırmızılığını, içtiği şaraptan kalan bakıye gibi emdikten sonra cevap verdi:

— Azizim, bunların hepsi lâftır, alkolden nefret eder gibi görünen kadınlığın düşüncesi dedi kodudur, â'ile geçimsizliğidir, işsizliktir, - daha doğrusu - varlıktır ; yoksa her iş işleyen kadın için içki bir ihtiyaçtır. Sorarımsize: aldığım üç beş lira ile gülmege imkân varmıdır? ve benim gibi çalışanların aldıkları her halde binlerce lira değildir, o halde gülmek bizim de hakkımızdır, ve bu, vaz'iyet karşısında gülmek imkânımız yoktur !.. Şu taktirde ise bizim için içmekten başka halâs çaresi kalmiyor demektir!

Dünya kadınlığı!.. Hah, hah, Haaah... Güleyim ben o dünya kadınlığına.. Sıcak odasında, kürklerinin içerisinde; ipeklerinin yumuşak ılıklığında, bunları temin eden kocasının karşısında, ruhuna cevap veren âşıklarının yanında, peynir tulumundaki farenin hamdü senası kabilinden; halinden memnun olan kadına elbette içki lâzım olmaz. Fakat bize.... Fakat bize....

Biz ki evlenirsek, kocalarımız namussuz ve hayâsız addedilir, haklarında dedikodu yapılır, fazla gezip dolaşmayız, istinadımız cem'iyet değil, şahsiyettir. Şahsiyetimizi kurtardığımız için herkesten uzak yaşamak mecburiyetindeyiz. Ekseriyet, bu dünyada memnun ve müreffeh gibi görünür de gene perişan ve bedbaht. Bunlar, iki yüzlü ve budala olanlardır. Bize elini uzatanlar azdır. Çünkü dünya kuruldu kurulalı zayıfa el uzatan az olmuştur.

Elbet içeceğiz, elbet alkolü kendimize dost edeceğiz,elbet sarhoş olacağız, ve elbettt... güleceğiz. Çünkü gülmek inhisarı, cem'iyet için de bizden başka hiç bir zümrenin mali değildir!...

. . . . . .

Kadehleri bir daha, bir daha kaldırdık: Kristal küpün dıl'ından in'ikâslar sallanmaya, kahramut kâh mail aydınlıklar yüzümüzü okşamaya başladığı sırada hatıra ve düşüncelerin üstündeki kesif buhar tabakasını yırtmağa çalışarak hep düşünüyorduk:

— Bu kız haklıdır, bu kız hakkı vardır!

Nakili: *Halım Hüs*

Âli karar hey'eti vazifesi bitirdi

Ankara (Husus

Dün Âli karar hey'eti vazifesini nihayetlndirmeğe karar vermiştir.

Hey'et kanunî müddetini bitirmişti, lâkin şimdiye kadar verdiği kararların esbabı mucibesini hazırlamakla meşgul olduğundan faaliyetini düne kadar devam ettirmiştir. Âli heyet raporunda memlekette yapılması lâzımgelen temizliğe geç başlanıldığını izhar etmiştir.

Hey'et adalet esasatının tatmini için af ilanı lüzumuna kanaat getirmiştir.

Âli karar hey'eti raporunda hey'eti mahsusa kararlarının kesenlem yekûn addedilmesi suretile bir af ilânı luzumunu ileri sürmektedir.

Bu rapor hey'eti vekilede müzakere edilecektir.

Devlet memurları kaç saat çalışacak

Ankara (Hususi)

Vekiller hey'etinin dünkü içtimaında devlet memurlarının devam ve mesaileri hakkında bazı mukarrerat ittihaz edilmiştir. Kararnameye göre memurlar bilâ istisna her gün saat 9 buçukta vazifeleri başında bulunacaklar onikiden bir buçuğa kadar öğle tatilini yapacaklar ve akşam on yedide vazifelerinden ayrılacaklardır.

BEKTAŞÎLİK-SÜNNÎLİK ŞİÎLİK VE FARKLARI!..

ARABÎ, FARSÎ, ECNEBİ ESERLERİN TETKİKİNE MÜSTENİT İLMÎ, CİDDÎ TEFRİKA

— 8 —

Sünni cevap veriyor:

— Evet, hayır ve şer allahdandır. Bu hususta Kur'anda şu (nas) vardır: "Allah istediğini doğru yola ve istediğini fena yola götürür!"

Şiî, cevaben diyor, ki:

— Hayır bu böyle değildir. (Nassı celil) "her iyiliğin ve her kötülüğün bir miskalin zerresi kadar olsa bile mükâfatı ve mücazatı verilecektir."

Diye tasrih buyuriyor. Bu sizin söylediğiniz (âye) istediginiz manada olursa tenakuz hasıl olur. (Allah) dilediğini fenalığa sevketmez. Bu ayede maksadı ilahî;

«Her iyiliği ve fenalığı işliyenin yapacağı işlere ilmi ilahinin şamil olduğunu» beyandan ibarettir.

Esasen ayelerin böyle tefsir ve tevilleri her kesin hakkı değildir. Ve herkesin aklı ile olmaz! [*] cenabı hakkın herşeye ilmi şamildir. O kimin iyilik yapacağına ve kimin fenalıkta bulunacağına vakıftır.

Herkes harekâtında hür ve serbestir. Fenalıklar ve iyilikler ancak işliyene aittir.

Şiî, ehli sünninin (hayır) ve (şer) Allahdandır izahatını şu suretle izah ediyor.

(Sünninin Hayır ve şer Allahdandır, itikadını kabulde iztırarı nedir?)

Ehli sünnet din reislerini, halifeleri sıra itibarile kabul etmişlerdir. Bu hilafet meselesi emri vaki halinde olmuştur. Bu halifelerin içindeki kötüler çıkarılır, veya atılır ve red edilirse, işin esasından sarsılacağı tabiîdir. Binaenleyh, iyiliği ve kötülüğü Allah yarattı. Her kim kötülüğü işliyorsa, bu (Allahın) kuvvet ve isteği ile oluyor!

[*] Bu hususta, ileride izahat verilecektir.

Diyerek bütün kabahatleri (Allaha)atfetmek ve bu kötü(Halife) leri temize çıkarmak zarureti karşısında kalınmıştır.

(İslam dininin) vazii hazreti (Muhammed) in herkesten ziyade sevilmesi lâzımgelirken, acaba ehli sünnet bu zatı layıkı ile sevmekte midir?

Tedkik edersek görürüz ki: Hazreti (Muhammed) Peygamberligini ilan ettiği zaman karşısında bir (Ebu Süfyan) dikiliyor. Ehli sünnetin kitaplarına nazaran:

Bu Ebu Süfyanda her türlü fenalık mevcutdur.

(Ehli sünnetin) kitaplarına nazaran:

(Ebu süfyan) Hazreti (Muhammedi) öldürmek için her türlü hilelere müracaat etti, çareler aradı. Hazreti (Muhammed) bunun ve arkadaşlarının elinden kurtulmak için Mediniye kaçtı.

(Ebu süfyan) yine hazreti (Medinede) öldürmek için ordu toplayarak harbe geldi. Harplerin birinde: (uhud) harbinde, Peygamberin en sevgili arkadaşlarını öldürdü.

Peygamber yaralandı. Kendisinin amcesi (Hamza) öldürüldü. Ebu süfyanın karısı (Hamzanın) ciğerini çıkararak çiğnedi.

Bu harpte Hazreti (Muhammed) öldükten sonra, tabiî dir ki Ebu süfyan islam olmıyacaktı. Bu harpten sonra diger muharebeleri de idare eden bu adam maglub oldu.

Neticede, Hazreti (Muhammed) galebe ederek (Mekkeye) girdiği gün, bu adam ölüm korkusundan islam olduğunu ızhar etti.

Bu kadar fenalıktan sonra, Ebu süfyan gibi bir adamı Peygamberin eshabından saymakta beis görmemiştir. [**]

H, N, K,

(Devamı var)

[**] Ashap meselesinden ilerde bahsedeceğiz.

SPOR

Dünkü maçlar

Dün taksim stadyomu ve Kadıköy sahasında lik maçlarının birinci devresinin son maçları yapıldı. Taksimde İstanbulspor - Vefa ile karşılaştı. Her iki tarafta ikinci kümeye geçmek korkusula canlı bir oyun gösteriyordu. Bilhassa Vefa hasmını oldukça sıkıştırıyordu. Genç İstanbulsporlular bütün gayretlere rağmen tecrübeli hasımlarına 3 - 1 mağlup olmaktan kurtulamadılar. Mamafih son maçlarda Istanbulsporun gösterdiği fevkalâdelik cidden şayanı taktirdir.

★

Kadıköydeki maçta da Üsküdar kuvvetli rakibi Süleymaniyeyi 1 - 5 yendi, ikinci küme takımları arasında en eyi derece alan Üsküdar birinci devreyi hiç mağlup olmadan bitirdi, Üsküdar iki defa berabere kalmış 2 puan kaybetmiştir. Buna mukabil Süleymaniye de yalnız Usküdara mağlup olmuş o da 2 puan kaybetmiştir. Bu suretle bu iki kulüp birinic devreyi aynı puanla bitirdiler.

★

Altınordulular da dün senelik kongrelerini yaptılar. Bu kongre çok münakaşalı oldu. Bir sene zarfında hiç bir iş yapamıyan hey'eti idareye ekseriyet tarafından hücum edildi. Bu hücumlara eski hey'eti idare cevap vermekte acz gösterdi. Bir çok münakaşalardan sonra yeni hey'eti idare intihabına geçildi.

İntihap edilen kimseler şunlardır: Ahmet Celâl, Alâettin, Hamdi Emin, Suphi Edip ve Celâl beyler. Yeni hey'eti idarede Umumî kaptanlığa Futbol hey'eti reisi Hamdi Emin beyin intihabı yeni hey'eti idarenin ne dereceye kadar muvaffak olabileceği hakkında bize doğru bir fikir verebilir.

A. CEVAT

Borsa buhranı

Ücretlere de tesir etti

Filâdelfiua 31 (A.A)

Mesai nazırı M. Davis, M. Hoover'in program nutkunun esham borsasının buhranı dolayısile ücretlerde herhangi bir tenezzül vukua gelmesine mani olm ş ve tekrar itimadı temin eylemiş olduğunu ve iki senede ancak yapılabilecek olan bu işi M. Hoover'in bir hamlede yapmağa muvaffak olmuş olduğunu söylemiştir.

Bahrî konferans

Londra, 30. - (A.A.(

Bahrî konferansın bu sabahki hey'eti umumiye celsesinde Amerikan murahhası M. Gibson, İngiltere, Amerika ve Japonya tarafından görüşülmekte olan sınıf usulünün her nevi gemiler için her filoya hususî bir tonaj tayini lehinde olduğunu, halbuki Fransa tarafından teklif olunan hacmı istiabî yekûnu sisteminin her filoya bir tonaj mıktarı tahsis etmekte ve fakat bu tonajın istenildiği veçhile muhtelif gemi sınıfları arasında tevziine müsaade bahşeylemekte olduğunu beyan etmiştir.

Bu noktai nazar ihtilâfı 1927 konferansının bir çıkmaza girmesini mucip olmuştur. Halbuki Fransızların şimdiki teklifleri o vakıtki tekliflerinden daha şümullüdür. Çünkü, Fransızlar bu defa yalnız tonaj usulünü teklif etmekte, altı ay evvel haber vermek şartile bu tonaj mıktarının bir gemi sınıfından diğer bir gemi sınıfına nakledilebilmesini istemektedirler. M. Aleksandr, İngiltere hükûmetinin sulhu ve emnü selâmeti yalnız sınıf usulünün temin edebileceği mütaleasında olduğu- ve fakat, büyük harp kruvazörlerinden başka gemilere tatbik edilmek şartile tonaj miktarının her hangi bir sınıftan diğer bir sınıfa nakledilmesine dair yapılacak şu veya bu teklifi tetkike amade bulunduğunu beyanetmiştir.

Müthiş hasar

Şikago, 30 (A.A.)

Yeni bir takım cinayetler daha kaydedilmiştir, Bir bakkalmağzasına atılan bir bomba sekiz kişiyi yaralamış ve 100 metre kutur dahilinde bulunan binaları tahrip ederek 100,000 dolar hasara sebebiyet vermiştir. Haydutlar çetesi efradından biri Çin mahallesinde bir pusuya düşmüştür. Pusuya yatmış olanlar mermi kurşunla delik deşik etmişler ve ölüm halinde olduğu yerde bırakmışlardır. Bir taksi kumpanyası veznedarı ile bir şöför, bu şoförün idare etmekte olduğu bir otomobil içinde tabanca ile öldürülmüş bir halde bulunmuşlardır.

FİKİR MÜSABAKASI

Türkiyenin en çalışkan genci kimdir; bunu ögrenmek istiyoruz

Mekteplerinde derslerine çok çalışan sınıflarında birinci gelen gençler arasında bir müsabaka açıyoruz:

1 — Darülfünun ile âli mekteplere, liselere, talî mekteplere ve ecnebi mekteplerine devam eden Türk çocuklarına ait olmak üzere, her mektepten üç hanım veya beyin resmi dercedilecektir.

2 — Resimleri dercolunanlar mektebin son sınıf talebesi olacaktır,

3 — Bu sene imtihanlarında birinci, ikinci, üçüncü derecede sınıfı terfi etmiş olması şattır.

4 — Her mektebin birincileri arasında kura çekilecek birinciye (100) ikinciye (50) üçüncüye (25) lira verilecektir. Diğer birincilere kur'a ile aşağıdaki hediyeler verilecektir.

6 — Birinciler arasında ismine kur'a isabet eden genç 929 - 930 senesi (Türkiyenin en çalışkan genci) diye elân olunacaktır.

7 — 5 Şubattan itibaren resimler dercolunacaktır.

Hediyelerimiz

1 — Aşiyan terzihanesinden ısmarlama kostüm.

2 — Cemil bey çorap fabrikasından bir düzine ipekli çorap:

3 — Hereke fabrikasından 3 metro kumaş:

4 — Barutçu zade trikotaj fabrikası mamulâtından yünlü caket ve kazak.

Diğer hediyelerimiz şubatın 15 inde mufassalen ilân edilecektir.

KARA KEMALİN SON GÜNLERİ

Muhariri: AYHAN

Tefrika numarası: 1

(Karakemal) tefrikasını, bundan iki ay kadar evvel neşredecektik. Bazı mülahazalardan doğan zaruretler o zaman bunu bas mamıza mani olmuştu.

Bu günden itibaren gazetamızda neşrine başladığımız (Karakemal tefrikası, esas itibarile ibret verici safhaları ve neticeleri itibarile her vatandaşın alâkadar olması lâzımgelen bir (hadise)dir.

Malûm olduğu üzere (Karakemal) Bey, en ziyade umumî harpte şöhret kazanmış, memleketin iaşesi namı altında İstanbul halkını açlığa ve sefalete maruz bırakmış bir adamdı.

Bu zat, (artık ölüp gitmiş olduğu için zat demek mecburiveti vicdaniyesini duyuyoruz!) mütarekeden sonra bütün ittihadcılar gibi (maltaya) kaldırılmıştı. Bilâhere yine vatanımıza döndü.

Bir aralık, intihab işlerine karışmak istedi: Onada muvaffak olamayınca, (büyük ve çok aziz gaziye) karşı tarihe nefretle geçecek olan bir sûi kast tertibine kalkıştı. Bittabi bunda da muvaffak olamadı.

Bir müddet ötede beride saklandı. Memleket haricine kaçmak istedi: Nihayet zabitanın aman vermiyen pençesine düşmekten yakasını kurtaramıyacağını gözlerile gördükten sonra, şakağına bir kurşun sıkmak cesaretini gösterdi!

İşte mevzuumuz bu dur. Tabiî bu noktalar büyük küçük herkese ve hepimize malumdur. Fakat, işin bir de iç yüzü vardırki, o cihetler meçhul idi, bilinemiyordu.

Biz, (Kara Kemal) tefrikasında (Kara Kamalin) kaçıp saklandığı günler esnasında nasıl ve nerelerde yaşadığını, nasıl takibedildildiğini, ve nihayet izinin nasıl bulunmuş olduğunu bir: (Roman) şeklinde yazıyoruz.

Tefrikamız, (hadiseden evvelki siyasî safhalar ve kısımlarla alakadar olmıyacaktır. O cihetleri belki başka ve fakat ciddî tetkike bırakacağız!

Bu (Karakemal) tefrikasında hadiseler, zaman, mekân ve eşhasın hareket ve tercümei halleri en kat'i doğrulukla tesbit edilmiştir. Tefrikada takibedeceğimiz yol,(Kara Kemal)ile zabitayı harekete getirmekten ibarettirki: Bu da, Cumriyete karşı kastedenlerin elim akibetlerini tafsil etmesi itibarile, faydalı olacaktır. Aksini düşünmek istiyenlerin, kanatlarında bizim kadar serbest bulunmalarından daha tabiî bir şey olamaz!

İnsanlık icabi olarak, eserde görülecek sehivlerin tefrika bittikten sonra bildirilmesini çok ritica ediyoruz. Çünkü bir yazı devamederken ötesine berisine dokunmıya kalkışmak mevzuu işgaleder!

AYHAN

★ ★

Birinci fasıl

(Kara Kemal) Bey, Pangaltıda (Hacı Muhak) sokagında sarî buyaalı evde metresi Madam (Eleni) ile beraber yaşıyordu. Bu adamın -1926- senesindeki Haziran ayındaki kadar asabî ve dalgın olduğu bir zaman görülmemişti. Bununla beraber, (Kara Kemal) Beyin umumî yerlerde dâima soguk kanlılığını muhafaza ettiâi görülüyordu.

Onun en ziyade 1926 senesi Haziran ayının (16)ıncı gününden itibaren ondokuzuncu cumartesine kadar, yaşayış tarzlarında yatıp kalkmasında' vakitli vakitsiz işinin başına gitmesinde, bu kadar itinalı olduğu görülmemiş idi.

Haziranın(19)uncu(cumartesi) sabahı olmuştu. (KaraKemal) B. bu gece metresi (Eleni) nin odasında da yatmamıştı. Sabahtan sokak üstündeki odaya geçmiş, orada pencereyi aralamıştı. Şafak sökünceye kadar biri biri arkasına sigara içiyordu. Bu oda, onun tenha kalmak istediği zamanlrda kapandığı yerdı:

Ortada yuvarlak bir masa vardı. Masanın üzerinde bir(rovelver) ile ince uzun kara saplı bir(Kama) duruyordur- Günün(gazeteleri)de öteye beriye atılmıştı.

İşte meşhur iaşeci kara Kemal Bey İzmir sui Kastinin meydana çıktıgı haberi (gazete) sütunlarına geçtiği günü yani (1926) Haziranın (18) inci (Cuma) günü akşama kadar bu odaya kapanmış, hatta yemeğini bile orada yemiş idi. Günlerde (cuma) olduğu için onun (Evde) kapanıp

(Devamı var)

PERTEV ŞURUBU

MEMLEKETİMİZİN EN MARUF DOKTORLARININ TAKDİRATINA MAZHAR OLMUŞTIR

MUHALLİ İMALİ: PERTEV FABRİKASI Sirkeci Çemberlitaş

TÜRKİYE İŞ BANKASI

Sermayesi: Tamamen tediye edilmiş 4,000,000 Türk lirası

Merkezi umumî: ANKARA

ŞUBELER:

Ankara, Istanbul, Bursa, Izmir, Samsun, Adana, Trabzou, Balıkesir, Gireson, Edremit, Ayvalık, Zonguldak, Kayseri, Mersin

BÜTÜN BANKA MUAMELÂTI YAPILIR

Taşra kitap ve gazete bailerine

Kırtasiyecilere ve tüccarlara

Türkiyenin en büyük kitap meşheri

Türk neşriyat yürdü

Size elden gelen teshilâtı yapmasına hazırdır

Derhal şu adrese müracaat ediniz

"Türk neşriyat yurdu„ — İstanbul Posta kutusu 443

Veresiye

İzmir terzihanesinde son moda, ehven fiatlarla, son derecede suhuletli şeraitle erkek ve kadın kostümleri serian imal olunur.

Ankara caddesi Vilâyet karşısında No. 17.

MUSTAFA ve KEMAL

Şekerci İsmail Hakkı

Remezana mahsus her nevi reçeller.

Fiatlar 80 – 100 kuruştur

Kadiköy, Altıyolağzı No. 188

"KUR'ANI KERİM„İN Arabcası ile birlikte Türkçesi

Büyük Türk Alimi Cevdet paşa merhumun

Lüğatı Kuraniyesini havi

Osman Reşat efendinin tahtı riyasetinde bir heyet tarafından tertip edilmiş. Berizadenin telamizinden Tevfik Bey tarafından tashih idilmiştir.

İlahi eserin çok güzel bir eseridir

Müzeyyen cildlisinin hediyesi 200 kuruştur

Kaymak kâğıdlısı ve altun yaldızlısı 300 kuruştur.

Merkezi Türk neşriyat yurdudur

BAKÜS Rakısı

M. Gazi Kahvesi

Emsalinin imparatorudur. Aksini ispat edene (1000) lira. Yüz elli kuruşluk eşya mubayaa edene tecrübesi hediyeten verilir. Karaköy Borsa Han

Ali Ekber

Tayyare biletleri ve kırtasiye

Umum gazete bayii

Çemberlitaş civarında

N. 2 dükkân

SEYYAR MEMUR LÂZIMDIR

Sefih olmamak içki içmemek şarttır. Yüksek tahsili olması şart değildir. nakit, mülk veyahut muteber bir tüccar kefil iraesi lâzımdır.

Istanbul posta kutusu No,147 ye müracat.

ÜSKÜDAR BANKASI

100,000 LIRA SERMAYELİ TÜRK ANONİM SİRKETİ

Esnafı himaye maksadile teşekkül etmiş millî bir müessisedir. Müsait şeraitle tediyat kabul eder ve mutedil faizle ikrazatta bulunur.

Merkezi: Usküdarda Iskele kurbnnda

Tel. Kadıköy 590

Hacı Arif zade

İsmail Hakkı

Tayyare biletleri ve umum gazeteler bayii

Çarşikapı N. 68 dükân

SELÂNİK BANKASI

1888 de tesis edilmiştir

Merkezi umumî. İstanbul

SERMAYASI 30,000,000 FRANK

TÜRKİYE ŞUBELERİ

Galata, İstanbul, İzmir, Samsun, Adana, mersin.

Yuannistan Şubeleri: Selânik, Atina, Kavala.

Her türlü banka muamelâtı, itibar mektupları, her nevi akçe üzerinden hesabatı cariye, çek muamelâtı.

FELEMENK BAHRİ SEFİT BANKASI

Merkezi: AMSTERDAM Sermayesi: 1,125,000,000

Ihtiyat akçesi: 3,000'000

İstanbul merkezi: Galata kara köy palasta.

İstanbul şubesi: Yeni postahane ittisalinde Alelamci han. Her türlü Banka muamelâtı icra ve kasalar icar olunur.

Beyazitte tramvay makasında N. 153 dükkânda tayyare biletletleri, kırtasiye ve umum gazeteler bayii

Ali Ekber

23 Nisan

«Çocuk Haftası»nın ilk günüdür

Satılık bostan

Topkapıda mülğa mevlehane karşısındaki büyük bostan acele satılıktır. talib olanların Bakır köy 77 ye telefon meteleri

DİŞ TABİBİ

MEHMET KÂMİL

Yeni postane karşısında Velora han 13-14

Mürebbiye

Eyi Familyaya mensup bir madam mürebbiyelik için yer arıyor Almanca, Fransızca öğretir Türkiye dahilinde her şehirde hizmet kabul eder. Ecnebî memleketlerede gider. Galata rıhtım orta han Na. 2 Vahram elmasyan Efe. muracaat-

OSMANLI BANKASI

SERMAYESİ: 10,000,000 ingiliz lirası

İstanbul açenteliği — Telefon: Istanbul 1948

Beyoğlu dairesi — Telefon Beyoğlu 1303

Senedat ve poliça mukabilinde muayyen ve vadeli veya hesabı cari suretile avanslar, poliça ve iskontosu.

Türkiye cümhuriyetinin başlıca şehirlerine ve memaliki ecnebiyeye senedat, çek, itibar mektupları ve telgraf emirnameleri irsalâtı.

Cemal Azmi Matbaası

LİTOGRAFİ - TİPOGRAFİ

Afiş, etiket, kartvizit, fatura, zarf, kâğıt, bilumum ticari defatir, lastik mühür, damga, klişe, kitap, risale, matbaacılığa ait bilumum tab ve teclidiye işleri gayet nefis bir surette rekabet kabul etmiyecek fiatlarla yapılır.

Adres — Istanbul Ankara Caddesi Reşit efendi Han No. 11

Zayi

Ûlumu aliyei ticariye mektebinden aldığım mezuniyet vesikamı kaybettim. Hükmü olmadığını ilân ederim. Togo

M. NURİ ve ŞERİKİ

Bilcümle Gümrük muamelatı ve nakliyat işleri kemalı sürat ve emniyetle ifa olunur.

MALİ ve İDARİ İŞLER DAHİ TAKİP EDİLİR

Adres: Galata Havyar han orta odalar No. 4

Telefon: Beyoğlu 4515

OPERATÖR

Ahmet Burhaneddin

Cerrah Paşa Hastahanesi Operatörü

İstiklâl caddesinde Rus sefarethanesi karşısında Suriye han No: 8.

Telefon: Bey: 1615

"YARIN„IN TAKVİMİ

Şubat

Senei Resmiye 1930 — CUMARTESİ 1 — Senei Hicriye 1348

Namaz vakıtları

Alafranga	s. d.	Alaturka	s. d.
Güneş	7,12	Güneş	1,46
Öyle	12,28	Öyle	7,03
İkindi	15,08	İkindi	9,43
Akşam	17,25	Akşam	12,00
Yatsı	18,57	Yatsı	1,34
İmsak	5,30	İmsak	12,04

Ramazan 2 — Kasım 86