Türk vatanı bölünmez bir bütündür

CUMARTESİ
21
ARALIK
1957
Yıl: 13 - Sayı: 3996
FİYATI 15 Kr.

VATAN

BAŞYAZARI : Ahmed Emin YALMAN

DOĞRUYA DOĞRU - İĞRİYE İĞRİ

Telgraf: VATAN - İstanbul
Adres: Cağaloğlu Mollafenarı 30/32
Tel: 27 42 07 — 22 93 15 — 22 93 16

1946 SEÇİMLERİ

Yazan : Prof. Dr. Fuad Köprülü

Yarın VATAN'da

Assubay Maaşları İçin yeni Teklif

Hususi Muhabirimizden

Ankara, 20 — Rize Milletvekili Kemal Balta, assubayların maaşları ve emekliye sevkedilecekleri yaş haddi ile ilgili bir kanun teklifini Büyük Millet Meclisi Başkanlığına vermiştir. Kemal Balta teklifinde ezcüm le şu hususların değiştirilmesini istemektedir:

(Devamı Sa. 5. Sü. 4 de)

DIŞ TİCARETE AİT YENİ BİR TEBLİĞ

Anadolu Ajansı

Ankara, 20 (A.A.) — Ticaret Vekâletinden tebliğ olunmuştur:

Dış ticaret işlerine dair 20.12. 1957 tarih ve «660» sayılı sirküler.

Mer'i dış ticaret rejimi hükümleri gereğince ithalât talebinde bulunabilmek için T.C. Merkez Bankasına yatırılması meşrut talebine nakdî teminatın içersinde mütealllik olmak üzere aşağıdaki hususlar kararlaştırılmıştır:

1 — İthal müsaadesi alındıktan sonra müddetinde müracaat edilememesi dolayısiyle fiat tasdik belgesi alınamıyan veya müddetinde ithal halli satış bedeli ödenmiyen ve bu yüzden kullanılması mümkün olmayan ithal müsaadelerine ait nakdî teminat irad kaydolunur.

2 — Fiat kontrol mercilince fiatların pahalı bulunması sebebiyle tescil edilmeyen ve bu yüzden

(Devamı Sa. 5 Sü. 3 de)

BAŞVEKİL ADNAN MENDERES PARİSTE YAPILAN N A T O KONFERANSINDA BAŞKAN EİSENHOWER'LE BERABER

Başbakan Menderes gece yurda döndü

Başbakan'ın dâveti üzerine NATO Genel Sekreteri Türkiye'ye gelecek

Kuzey Atlantik Paktı Hükümet Başkanları toplantısına katılmak üzere Paris'e giden Başbakan Adnan Menderes dün gece saat 01.30 da uçakla şehrimize gelmiştir.

Başbakan Menderes Yeşilköy Hava alanında Vali Mümtaz Tarhan ve ilgililer tarafından karşılanmıştır. Menderes doğruca Parkotele gitmiştir.

SPAAK TÜRKİYEYE GELECEK

Paris, 20 — Burada akdedilen NATO hükümet başkanları konferansına iştirak eden Türkiye Başvekili Adnan Menderes bu sabah Fransız Başvekili Felix Gaillard ile görüşmüştür.

Başvekil Menderes, Fransız hükümet Reisi ile yaptığı müzakerelerin başarılı olduğunu söyle-

(Devamı Sa: 5 Sü: 7 de)

BÜTÇE KOMİSYONUNDA DP MEBUSLARI ENFLÂSYONU KABUL ETTİĞİ HALDE;

POLATKAN ENFLÂSYON DİYE BİRŞEY YOK, DEDİ

Server Somuncuoğlu iktisadî tedbir alınmasını istedi

Hususi Muhabirimizden

Ankara, 20 — Bütçe Komisyonu bugün sabah ve öğleden sonra toplanarak çalışmalarına devam etmiştir. C.H.P Elâzığ milletvekili Hürrem Müftügil, D.P. Trabzon milletvekili İsmail Şener, D.P. Sinop milletvekili Server Somuncuoğlu D.P. Zonguldak milletvekili Sebati Ataman, D.P. Antalya milletvekili Kenan Akmanlar konuşmuşlardır.

ENFLÂSYON VARDIR!

İsmail Şener (D.P.), zirai kredinin Türkiyede ne olduğunu; meselâ çay bölgesinin asgari kredi ihtiyacı 6 milyon olduğu halde 2 milyon verildiğini, Server Somuncuoğlu ise Türkiyenin açıkça bir enflâsyon içinde bulunduğunu, bunu saklamağa lüzum olmadığını; Türkiyenin enflâsyon saikasiyle iktisadiyatını harekete

(Devamı Sa 5 Sü. 5 de)

AĞAOĞLU DÜN FUZULİ'DEN BEYİT OKUDU

Meclis ilk defa olarak «sakin» bir toplantı yaptı

Hususi Muhabirimizden

Ankara, 20 — İkinci devre Büyük Millet Meclisinin görüşmeler yapılan, fakat gürültü ve kavga çıkmayan ilk oturumu bugün yapılmıştır.

İlk olarak C.H.P. Adana Milletvekili Rıza Tekelinin, traktör ve yedek parçaları konusundaki soru önergesi Ticaret Bakanı tarafından cevaplandırıldı. Bakan şu rakamları verdi: Memleketteki traktör miktarı yıllar itibariyle şöyledir: 1949 da 6282, 1950 de 10227, 1951 de 23439, 1952 de 33365, 1953 de 37048 1954 de 39021, 1955 de 41053, 1956 da 41865, 1957 de 43535 1958 de 3465 traktöre ihtiyaç olacaktır. Tarım Bakanlığı 1961 de traktör sayısını 60 bine çıkarmak amacındadır. 15 milyon liralık yedek parçaya ihtiyaç olduğu tesbit edilmiştir. Bu yıl yedek parça ithali için 9 milyon liralık tahsis yapılacaktır.»

50 MİLYON DÖVİZ LAZIM

Bakandan sonra söz alan soru

(Devamı Sa: 5, Sü 2 de)

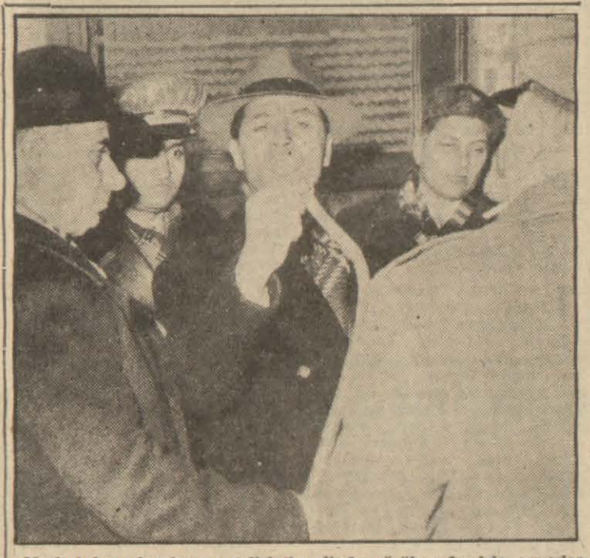

Meçhul hırsızlar kasayı polislerin elinde görülen demirle açmışlar.

Mühürlü sendikaya HIRSIZLAR GİRDİ

GAZETECİLER SENDİKASINI SOYAN ŞAHISLAR ARANIYOR

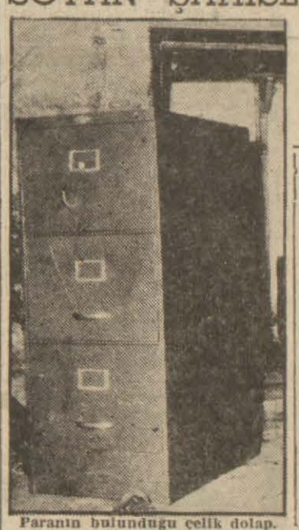

Paranın bulunduğu çelik dolap.

Henüz kim oldukları tesbit edilemeyen bazı şahıslar evvelki gece, Ankara caddesindeki bir binada mühürlü olan Gazeteciler Sendikasının odasını soymuşlardır.

(Devamı Sa. 5, Sü. 4 de)

Irak B. M.'deki heyetini çağırdı

Türk Haberler Ajansı

New York, 20 — Irak hükümeti Birleşmiş Milletlerdeki delegasyonunu geri çağırmıştır. Buna sebep olarak, Irak'ın Siyasi Komitede Kıbrıs meselesinde Türkiye aleyhine oy vermiş olması gösterilmektedir.

Irak'ın Birleşmiş Milletlerdeki delegasyonuna eski Dışişleri Bakanlarından İbrahim Musa Elşehbender başkanlık etmekte idi.

Osman Bölükbaşı cezaevinin önünde.

BÖLÜKBAŞI CEZAEVİNE "GİREMEDİ,,

C.M.P. Genel Başkanı Osman Bölükbaşı, beraberinde Genel İdare Kurulu üyesi Nureddin Ardıçoğlu ve il idare kurulu üyeleri olduğu halde dün saat 14.15 te, Sultanahmet Ceza evine giderek mevkuf bulunan il idare kurulu üyesi Dr. Enver Malcanı ziyaret etmek istemiştir.

Partili avukatlar ceza evi müdürü

(Devamı Sa. 5. Sü. 8. de)

İran'da deprem devam ediyor

Anadolu Ajansı

Tahran, 20 — Küzey-batı İranda deprem hâlâ devam etmektedir Şimdiye kadar enkaz altından 1500 ceset çıkarılmıştır.

Başvekil İkbal ve diğer resmi şahsiyetler dünkü depreme büzzat şahit olmuşlardır. Sanneh'de hükümet binası yıkılmış, yirmi kişi birden ölmüştür.

Başbakan deprem felâketzedelerine her türlü yardımın yapılacağını vaadetmiştir.

Yükçüler Mahkemede

İstanbul Yükçüler Derneğinin geniş çatışmalara yol açan yıllık kongreleri, nihayet adliyeye intikal etmiştir. Kongrede ikinci hizbi teşkil eden Hamza Erdem, dernek başkanı Ağâh Güçlü aleyhine dâva açmış ve duruşmaya dün saat 15.30 da 6. Asliye Hukuk Mahkemesinde bakılmıştır. Dünkü duruşmada, kongrede gazetemiz adına hazır bulunan arkadaşımız Mesut Özdemir de şahit olarak dinlenmiştir.

Dinlenen şahitler, kongrenin büyük gürültüler içinde cereyan ettiğini, bu bakımdan söylenen sözlerle, alınan kararları yakından takip edemediklerini ve delegeler iki kısma ayrılmış oldukları için bir tarafın sözlerini, diğer tarafın «yuha» sesleri ile boğup, dinlenemez hale getirdiğini söylemişlerdir.

Duruşma, diğer bazı şahitlerin celbi için başka güne bırakılmıştır.

CİBALİDE YANGIN — Dün sabah Cibali Abdülezelpaşa caddesinde 279 sayılı kereste mağazasında yangın çıkmıştır. Yangın, Mehmet Dalli'nın deposundan bitişiğindeki 277 sayılı Mehmet ve Bilâl Bayrakal kardeşlerin kereste deposuna oradan da bıçkı atelyesine ve bir eve sirayet etmiştir. Yangın saat 8.17 de çıkmış ve İstanbul İtfaiyesi tam kadrosu ile hâdise yerine giderek depo içlerindeki kerestleri kurtarmışlardır. Mehmet Dalli, yangının depoda yakılan talaş sobasının devrilmesi ile çıktığını ikrar etmiş ve hakkında tahkikata başlanılmıştır.

BAŞYAZI

PARİSTE BELİREN neticeler nelerdir?

Ahmed Emin YALMAN

Paris, 18 — Paris, heyecanlı, velveleli bir dünya piyesinin sahnesi olmakta devam e diyor. Bunun baş kahramanı ve yıldızı hâlâ Eisenhower'dir. 39 yıl evvel Amerikan Cumhurreisi Wilson, meşhur ondört prensibin sahibi sıfatiyle Paris'e geldiği zaman bütün Avrupa tarafından bir kurtarıcı diye karşılanmıştı. Tarihin en garip tesadüflerinden birinin eseri olarak, 39 yıllık bir fasıla ile yine bir 14 Aralık'ta, yine bir Cumartesi günü, yine öğleden sonra saat üçde Paris'e gelen Eisenhower de, Sovyet tehdidi altındaki bir âlemin baş kurtarıcısı rolündedir. Şu farkla ki ilân ettiği ondört prensibe bakılarak, eski tarih hocası Wilson'a açıktan bir kredi açılmıştı. Halbuki Eisenhower, 1944 ve 1945 de Avrupayı kurtaran adamdır. İşgal altındaki Paris'i kurtarmak için 1944 de hangi caddelerden geçmişse, bu defa yine aynı caddelerden geçmiş, yüzbinden fazla Paris'li tarafından bulvarlar boyunca en samimi bir şekilde alkışlanmıştır. Komünistlerle müfrit milliyetçiler tarafından aleyhine en küçük bir tezahürat bile yapılmamasının sebebini, Fransız polisinin aldığı sıkı tedbirlerden ziyade umumi efkârının zinde baskısında aramak lâzım gelir.

Dün akşam Amerikan delegasyonunun basın konferansında hazır bulundum. Başlıca mevzu, Eisenhower'in şahsı ve sıhhati idi. «Saat kaçta kalktı, ne yedi, ne dedi, Spaak'ın ziyafetine niçin gitmedi, kendi içinden mi gelmedi, doktoru mu böyle tavsiye etti. Cumhurreisinin ziyafetine gidecek mi, bugün de Dulles ve oğlu binbaşı, Eisenhower ile birlikte hususi bir öğle yemeğinde Fransız Cumhurreisinin misafiri olacağı doğru mu?» gibi suallerin arkası gelmiyordu Sözcü Jim Haggerty büyük bir sabırla hepsine cevap yetiştiriyordu.

Beliren neticeler NATO konferansının arefesinde ortalıkta dolaşan intiba', NATO'nun can çekiştirdiği ve Ruslar tarafından savurulan tehdidlerin karşısında son nefesini vereceği tarzında idi. Hükümet Reisleri arasında cereyan eden bu çok mühim konferanstan sonra NATO kudretli bir manzara almış kuru bir ittifak zümresi durumunu terketmiş, kendine mahsus selâhiyetlere, otoriteye, siyasete sahip bir topluluk diye gelişmek yolunu tutmuştur. Bu neticenin alınmasında Sovyet tehdidlerinin baskısı rol oynamakla beraber, Eisenhower'in Paris'e gelmesinin mühim bir tesiri olmuş, Dr. Adenauer, Spaak ve 38 yaşındaki Fransız Başvekili Felix Gaillard da birinci derecede roller oynamışlardır.

Konferansın müsbet neticeleri artık belirmege başlamıştır. Bir defa korku ve yılgınlık bulutları tamamiyle dağılmıştır. Onbeş NATO memleketi, kaderlerini birbirlerine bağlamak ve saldırıcıya karşı müşterek bir cephe teşkil etmek azminde beraberdir. İçlerinden büyük bir kısmı, orta menzilli füzeler için kendi topraklarında atış istasyonları kurulmasını tereddüdsüzce kabul ediyor, kimse kat'i olarak hayır demiyor. Fakat geniş bir sosyalist ve ko-

(Devamı: Sa. 5. Sü. 7 de)

Narenciye Kilo fiatları Tesbit edildi

Ankara, 20 — Ticaret Vekâletinden tebliğ edilmiştir:

Cins ve nevileri aşağıda yazılı her boyda portakal, limon, manda lina ve greyfurtlar evvelce ilân olunan aded ve sandık fiyatları aynen cârî ve mer'i kalmak şartiyle memleketin her tarafında kilo üzerinden de satılır.

Bunların cinslerine göre toptan ve perakende âzamî satış fiyatları aşağıda gösterilmiştir:

a) İstihlâk yerlerinde toptan satışlarda ve kabzımallarda:

Cinsi	Beher net kilo âzamî satış fiyatı
Vaşington nevi portakal (Finike ve Alanya dahil)	85,5 Kuruş
Yafa nevi portakal	60,5 »

(Devamı Sa. 5 Sü. 6 da)

GENEL AF TEKLİFİ YAPILDI

Hususi Muhabirimizden

Ankara, 20 — C.H.P. Erzincan milletvekili Nusret Safa Coşkun, bugün Meclis başkanlığına umumi af hakkında bir kanun teklifi vermiştir. Teklifte komünistlik suçundan mahkûm olanlar ve suç işlemeyi itiyad haline getirmiş bulunanlar hariç diğer mahkûmların affedilmesi ve suçlular hak kında açılan takibatın durdurulması istenmektedir Halen cezaevlerinde 40 binden fazla tutuklu bulunmaktadır.

Teklif kanunlaştığı takdirde tutuklu sayısının dörtte bire düşeceği sanılmaktadır

Hür. P. ikinci yılını bugün kutluyor

Dün İl Merkezinde bir toplantı yapıldı. Genel İdare Kurulu çalışmalara devam ediyor

HÜR. P. İL BAŞKANI O. KÖPRÜLÜ ARKADAŞLARIYLE

Hususi Muhabirimizden

Ankara, 20 — Hür. P.-sinin 2. kuruluş yıldönümü yarın Partinin teşkilâtı bulunan yerlerde kutlanacaktır. Parti Genel Başkanı Fevzi Lütfi Karaosmanoğlunun bir beyanat vermesi kuvvetle muhtemeldir. Öte yandan, Hür. P. Genel İdare Kurulu bugün çalışmalarına devam etmiştir.

Bu devre Milletvekili seçilemiyen Enver Güreli evini ve işini İstanbula naklettiğinden muhasip üye Muhlis Ete de Almanyaya gideceğinden istifa etmişlerdir. İstifalar kabul edilmiş ve yeniden vazife taksimi yapılmıştır. Neticede İbrahim Öktem Parti İkinci Reisliğine, Turan Güneş Genel Sekreterliğe, Aydın Yalçın Muhasip üyeliğe seçilmişlerdir.

SEHRİMİZDEKİ TOPLANTI

Hür. P nin bugün kutlanacak ikinci kuruluş yıldönümü münase-

(Devamı: Sa. 5, Sü. 7 de)

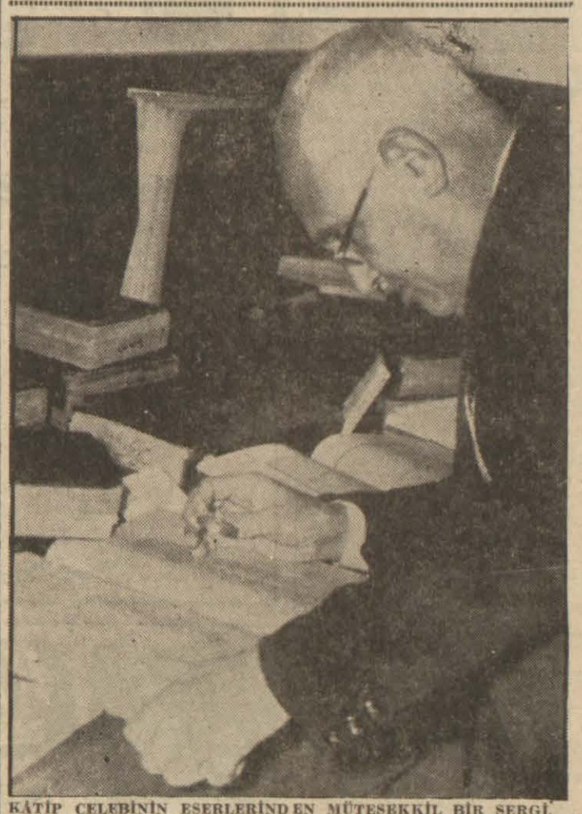

KÂTİP ÇELEBİNİN ESERLERİNDEN MÜTEŞEKKİL BİR SERGİ.

KÂTİP ÇELEBİ DÜN ANILDI

BÜYÜK TÜRK ÂLİMİNİN ÖLÜMÜNÜN 300. YILDÖNÜMÜ İÇİN TÖREN YAPILDI

Büyük Türk düşünürü Kâtip Çelebi'nin 300 üncü ölüm yıldönümü dolayısiyle dün saat 14 te Edebiyat Fakültesinde bir «anma günü» yapılmıştır.

Törene Fakülte Dekanının açış konuşmasiyle başlanmış, daha sonra Ord. Prof. Dr. Besim Darkot Kâtip Çelebinin Türk coğrafyacılığına yaptığı hizmetleri anlatmış, düşünürümüzün «eserlerinde batı kaynaklarından faydalandığını» belirtmiş;

(Devamı Sa. 5 Sü. 1 de)

GÜNÜN YAZISI

Doğum ve Ölüm Yıldönümlerinde :

NAMIK KEMAL

Mustafa Vâsıf Ersoy

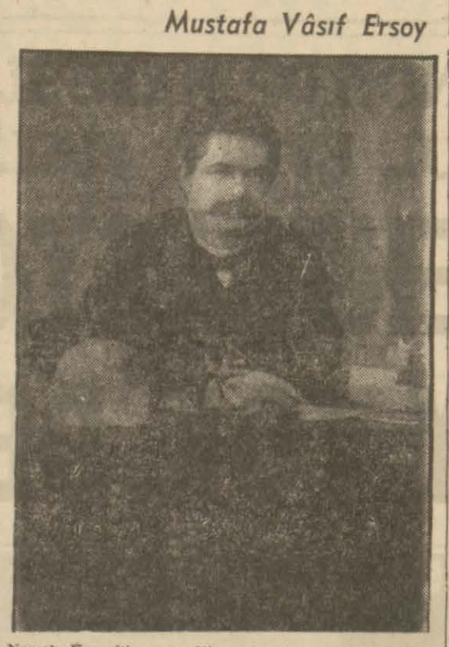

Namık Kemal'in neşredilmemiş bir gençlik resmi.

Yirmi bir Aralık 1840 ta Bolayır. da doğup daimi bir fikir savaşı içinde geçirdiği kırk sekiz yıllık ömrünü 2 Aralık 1888 de tamamlayan Namık Kemal'in «Siyasi Hukuk» a taallûk eden düşüncelerinin kısa bir özetini belirtmek istiyoruz.

«Hürriyet» ve «İbret» gazetelerinde yayınladığı çeşitli yazılariyle Namık Kemal; 1789 Fransız ihtilâlinin 19 cu yüzyıla da tasan, aktüalitesini hâlâ muhafaza eden siyasi ve hukuki sonuçlarının ülke ve toplumumuza da uygulanması gerektiğini savunmuştur. Büyük Fransız ihtilâlinde tesir eden düşünürlerden Montesquieu ile J. J. Rousseau'dan ilham alarak «Kanunların Ruhu» ile «İçtimai Mukaveleler adlı eserlerde dile gelen ilkeler: Namık Kemali de tutuşturmuş, alevlendirmiş ve Devlet hakkında ferdiyetçi, liberal ve demokratik bir görüş ileri sürmesine yol açmıştır. Gerçekten:

1 — Namık Kemal'e göre fertler, doğuştan ve tabii olarak bazı haklara sahiptirler. Devlet, fertlerin üstünde bir varlık değildir. Bu itibarla Devlet: fertleri ezmek yetkisinde olamaz. Bu düşüncesini Namık Kemal şu veciz cümlesi ile ifade eder: «Saltanat makamında bulunan bize hâkim olur, mâlik olmazı» Büyük Fransız İdare Hukukçusu Roger Bonnard'ın «Sübjektif Hakları» nazariyesinin de özü budur. Fert de Devlet de birer huku sûjesidirler. Sınırsız yetkili Devlet telâkkisi sonunda otoriter ve totaliter bir varlık haline bürünür. Çağımızda bir vatandaşın, teb'ası bulunduğu devleti, Birleşmiş Milletlere şikâyet hakkı kabul edildiğine göre, ferdin baskı ve ezgi altında bulunmaması gerektiği görüşünü daha geçen yüzyılda, Tanzimat devrin de kabul ve müdafaa etmiş Namık Kemalimizle övünmek yersiz sayılmamalıdır Fertler. hükümet işlerine de iştirak hakkına sahiptirler Bu demokratik fikir: halkın âmme hizmetlerine iştiraki ve bunun sonucu olarak kamu hizmetinin hukuka uygun luğunu idari kaza mercileri önünde denetlemek imkânını verir ferde. Hukukla bağlı devlet, devletten üstün hukuk telâkkisi geçerliğini, daha da önemle, hâlâ taşımakta bulunduğu için Namık Kemal: Aktüalitesini hâlâ muhafaza ediyor demektir.

2 — Siyasi hakları. Namık Kemal milletin hükümet işlerini denetlemesidir diye tanımlıyor. Ve bu hakların tabii sonucu olarak ta Millet Meclisine lüzum gösteriyor. Bu Meclise, herhangi bir - din ırk gibi - özellik aranmaksızın bütün vatandaşların seçilebilmesini belirtiyor. Bunun için «meşveret» tekilf ediyor. Ona göre meşveret: teşrii kuvvetin, hükümet adamları elinden alınmasıdır. Yâni: kanun yapan uzuv ile kanunları icra, tenfiz, yürüten uzuvların ayrı ayrı olması gerekir diyor. Böylece aslında kollektiviteye, millete ait olan hâkimiyet hakkı tek elde toplanmış olmaz. Mânevi bir şahsiyet teşkil eden devletin müteaddit organlar vasıtasiyle, müteaddit kuvvetler halinde tezahür etmesinin faydalı sonucu: icra ve teşri organlarının birbirinin aşırılıklarına set çekebilmeleridir.

3 — Dikkate değer olan bir nokta: Namık Kemal'in teşrii ve icrai uzuvlar yanında bir kazai organdan, onun bağımsızlığından, adalet güvenliğinden söz açmamış olmasıdır. Daha doğrusu: kuvvetler ayrılığı prensibinden söz açarken sarih olarak bir «kaza fonksiyonu» ndan bahsetmemiş olmasıdır. Gerçi Namık Kemal, adalet üzerine düşüncelerinde ve manzum vecizelerde bulunmuştur. Örneğin: Devletin «illet-i asli» yesini, hikmet-i vücudunu, varlık sebebini: adaletin gerçekleştirilmesi ve yürütülmesi teşkil eder, demiştir. Gene: «Bulunmazsa adalet milletin efrâdı beyninde - Göçer bir gün zemine arşa çıksa pâye-yi dev.et» demiştir Ama açık olarak yaşama, yürütme ve yargı organları diye sonuncusunun kuvvetler ayrılığı içinde yerini ve önemini belirtmemiştir. Bunu neden böyle yapmıştır? Kanaatimizce iki sebebe bağlıyabiliriz.

1 — Çok tabii ve mantıki bulduğundan. Çünkü: Osmanlı Türklerinde adalet cihazı esasen bağımsızdı. Yıldırım Beyazıt'ı şahitlik etmek üzere huzuruna çağırıp ta. sarhoş olarak huzura gelen Yıldırım'a içkili olduğundan bahisle şahadetinin reddine karar veren kadılar vardı.. Bir yabancı mimarın kolunu kırdığı için Fâtih'e «kısas» cezasını uygun gören: fakat şikâyetçinin «diyet» teklif etmesi üzerine bu sonuncu cezaya -hiç çekinmeden- hükmeden hâkimler vardı. Yavuz Sultan Selim'in «İslâm Birliği» politikasını gerçekleştirmesi için şeyhülislâmdan istediği Osmanlı İmparatorluğu içinde herkes müslüman olacaktır. Aksi takdirde yurt sınırları dışına çıkarılacaktır» fetvasını dine, şeriata hukuka aykırı olduğu için vermekten çekinmek cesaretinde olan hukukçular vardı. Bu itibarla Namık Kemal: Bağımsız bir kaza cihazını devam ettirmekte bulunanların varlığı karşısında böyle bir organı teâmülî, tabiî ve mantıkî bulmuş, üzerinde fazlaca durmamıştır.

2 — Montesquieu'nün etkisinden. Bilindiği gibi Montesquieu de kaza organından geniş çapta bahsetmemiştir. «Kanunların Ruhu» nda sadece müstakil bir magistralıktan söz açmış ve kaza cihazının üzerinde uzun uzadıya durmamış, teşrî ve icra organının varlığı ve birbirlerini fireniliyebilmeleri lüzumunu belirtmiştir Namık Kemal de nazarî olarak Montesquieu'nün etkisinde kaldığı için, hattâ «Kanunların Ruhu» nu çevirmeğe bile teşebbüs ettiği rivayet olunduğu için, kaza organından uzunuzadıya bahsetmemiştir.

4 — Sonuç: Yukarıdaki satırlarımızda Namık Kemal'in Devlet Hukuku, Esas teşkilât Hukuku ve İdare Hukuku; bir başka deyimle «Siyasi hukuk» açısından düşüncelerini kısaca ve özet olarak belirtmeğe çalıştık, Hür, liberal, ferdiyetçi ve demokratik görüşleri uğruna «merkez-i hâkes» atılmaktan bile çekinmeyen Bolayırlı Büyük Türk Düşünürü Namık Kemal'in ibret ve örnek alınacak yönleri üzerine eğilmek: sorumluluk duygusuna sahip her Türk aydınının namus, irfan, millet ve istikbal borcudur.

ŞEHİR HABERLERİ

D. Bankasının dış hatlardaki rakipleri arttı

Gemi hizmetlerini ıslâh etmek üzere Banka temsilcileri yabancı transatlantiklerde tetkikler yapacak

Denizcilik Bankası dış hatlar yolcu seferlerinden sonra, Simali Avrupa şilep seferleri de yabancı vapur şirketlerinin rekabetiyle karşı karşiya kalmıştır.

Bilhassa İtalyan, Fransız ve Alman şilep işletmelerinin daha iyi şartları ve ucuz navlunları karşısında Denizcilik Bankası tarifelerini ayarlamak ve gerekli tedbirleri almak zorunda kalmış ve Avrupa limanlarında tetkiklerde bulunmak üzere bir uzman göndermiştir.

Banka temsilcisinin Avrupa limanlarındaki acentalarla yapacağı temaslar neticesinde, İstanbul ve Avrupa limanları arasında ihdas olunacak şilep seferlerinin tarifeleri tesbit edilecektir.

Öte yandan Denizcilik Bankası dış hatlar bilânçosu bu yılda zararla kapanmaktadır. Bu hatlarda seyahat eden yolcuların sayısı gün geçtikçe azalmaktadır.

Bu durum karşısında Denizcilik Bankası dünyanın en lüks transatlantiklerinden «Chiristopher Colombus», «Ile de France», «Britanica» gemilerinde tetkiklerde bulunmak üzere uzmanlar göndermeğe karar vermiştir.

—0—

İstimlâk ehlivukuf heyetleri tesbit edildi

İstanbul Vilâyet Meclisi dün saat 15 te Cevdet Perinin başkanlığında toplanarak çalışmalarına devam etmiştir. Geçen oturuma ait tutanak özetinin okunmasından sonra Alibey ve Sağmalcılar köyleri arasındaki hudut anlaşmazlığı meselesi tetkik için ilgili komisyona havale edilmiş ve bilâhare İstimlâk Ehlivukuf Heyetlerinin seçimine geçilmiştir. Riyaset tarafından tesbit edilen isimler teker teker okunarak reye sunulmuş ve neticede merkez için 134, Kartal için 10, Silivri için 10, Şile için 10, Yalova için 13 Catalca için ise 17 kişilik birer heyet teşkil olunmuştur. Heyet üyeleri arasında Emin Onat ve Necmi Ateş gibi bazı isimlerin de bulunduğu görülmüştür.

Daha sonra yine 19 Mayıs Bayramı meselesi görüşülmüş ve Cahide Evliya, dert haline gelen bu meseleyi halletmek için evvelâ talebe vellerine birer gösteri yapılmasını ve asıl gösterilerin ise bir ücret mukabili seyrettirilmesini istemiştir.• Teklif, ilgili komisyona havale edilmiştir.

Temizlik Müdürlüğü 40 kamyon temin etti

Belediye Temizlik Müdürlüğü, çöp toplama işlerinde kullanılmak üzere mevcut vasıtalarına ilâveten 40 kamyon temin etmiştir. Bunlar yük kamyonlarıdır.

Bir esrarcı mahkûm oldu

Esrar satmak suçundan Dokuzuncu Asliye Ceza Mahkemesinde yargılanan Fethi Mandacıoğlu bu mahkemece iki sene altı ay hapse mahkûm edilmiştir.

NATO TOPLANTISINI TAKİP EDEN BAŞYAZARIMIZ AHMED EMİN YALMAN, BU YAZISINDA, PARİSTE ORTAYA ATILAN YENİ BİR SİYASİ TERİMDEN BAHSETMEKTEDİR. BU KELİME, HÜR DÜNYANIN PAROLASI HALİNE GELMİŞTİR :

"İNTERDEPEDENCE,,

BİRBİRİMİZE DAYANMA

Yazan : A. E. Y.

Parisde bütün vaktim Nato'nun gazetecilere mahsus dairelerinde geçiyor. Ne tiyatro, ne gezinti akla bile gelmiyor. Yemeklerimin bir kısmını bir sandöviç ve bir kadeh bira veya meyva suyu ile buranın büfesinde yiyorum.

Neden NATO'nun umumi merkezine bu kadar bağlandım? Spaak'ın her akşamki basın konferansları mı, dünyanın her tarafından gelen gazetecilerle temas imkânları mı, her dakika dağıtılan yeni yeni notukların merakı mı beni bu muhitte sımsıkı tutuyor?

Bunların hepsinin tesiri elbette var. Fakat her şeyden evvel NATO'nun onbeş devletin gevşek bir askeri ittifakı halinden çıktığını, medeniyet ve hürriyet aşıklarının geniş ve sıkı bir topluluğu, müşterek bir kuvvet, müşterek bir otorite haline geldiğini, bu müşterek varlık hesabına milli hükümranlık haklarından gönüllü surette fedakârlık etmenin hazlı bir istidad mahiyetine girdiğini seyrediyorum âdeta gözümle görmüş gibi oluyorum.

INTERDEPEDENCE..

Paris'e gelirken öyle sanıyordum ki Bulganin'in notalarında yağdırılan tehdid yıldırımları bazı Avrupa memleketlerinde panik dalgaları yaratacak, NATO tesanüdü belki de korku hislerini tamamiyle yenemiyecek, şaşalayacak. biraz bocalayacak... Çok şükür hiç de öyle değil, panikten, telâştan, korkudan eser yok. Almân Başvekili Dr. Adenauer'in dünkü nutkunda tam bir berraklıkla belirtildiği gibi, komünizmin dünyayı tahakküm altına almağa çıktığı, her vasıtayla netice almağa çalıştığı, işine geldiği zaman kuvvete de başvuracağı onun sözüne güvenmek, ondan aman beklemek mümkün olmadığı zaten malûm bir şey... Hür dünya için biricik korunma imkânı, beraber kalmakta, her türlü korku hislerini yenmekte, ebedi saldırıcıyı durdurmanın ve harbi önlemenin çaresini müşterek emniyet tedbirlerinde, müşterek kay naklardan gelen bir azim ve cesaretin devam ettirilmesinde aramakta...

İnsanlar için en mukaddes bir mefhum istiklâldir. Bu da bir kısım Batı dillerinde, İndependence. yani başkalarına dayanmak(kendine dayanmak) kelimesiyle ifade olur. İstiklâlden fedakârlığa kim se razı olmaz, fakat saldırıcının tehdid: altında müşterek bir varlığa, beraberce atan bir kalbe o kadar ihtiyaç var ki bilhassa son zamanlarda İnterdependence, yani (birbirimize dayanma) kelimesi hür dünyanın parolası haline gelmiştir. Bu kelime, 25 Ekim 1957 tarihli Amerikan - İngiliz tebliğin de geniş bir yer almış, o zamandan beri dillerde dolaşmağa başlamış, gazete sütunlarında yer etmiştir.

EİSENHOWER'İN ASİL SİMASI

Dün sabah NATO'nun açılış toplantısı vardı. Ajans temsilcilerinden başka yalnız kur'a ile ayrılan 76 gazeteci salona girebildi. Ben bu talî'lilerin arasında değildim. NATO binasının gazetecilere ait dairelerinde açılış nutuklarını televizyondan takip ettim ve gözle görmüş gibi oldum.

Burada her şeyden evvel Amerikan Cumhurreisi Eisenhower'in bi vaz mahzun, biraz hasta, fakat tam mânasiyle asil siması, hörmet telkin eden tarihî şahsiyeti ağır basıyordu Daha ömrü esnasında fânilere mahsus zaaflardan el çeken, idealleşen, ebedileşen bir tek müstesna insan, milleti için ve bütün dünya için ne kadar büyük bir kıymettir, dün NATO'nun açılış merasiminde, Eisenhower'e bakarken, bunu derinden derine hissettim. Eisenhower son harbi kazanan kumandandır, insanlığı naziliğin tasallutundan kurtaran adamdır, ideal uğruna milyonlarca gence «öl!» emrini vermek mesuliyetini üzerine almıştır. Hiç kimse onun kadar harpten nefret etmez ve sulhü istemez. İşte bugün de Hitler'den sonra Kruşçef'in tem sil ettiği şer kuvvetlerine karşı, hür ve iyi insanların cephesinde Eisenhower tek başına bir canlı mukavemet kalesidir. Allah'ın ona uzun ömür vermesine hepimiz duacı olmalıyız.

Dün sabah konuşurken, Eisenhower'in, insanın içine dokunan nastalkli: bir yüzü vardı, fakat sesi canlı ve metindi, azmi tamdı.

MENDERES VE TESANÜT

Eisenhower, daha evvel aynen gazetelerimizde neşredildiğini umduğum nutkunda çok güzel, çok ulvi sözler söylemiştir, hürlerin ve medenilerin, aziz bildikleri manevi kıymetler uğruna şerre mukavemet azminde olduklarını çok canlı bir tarzda ifade etmiş, hürriyet âlemi hesabına Allah'dan, can ve gönülden niyazlarda bulunmuştur.

Bu esnada ben gözlerimi Adnan Menderes'den ayırmıyordum. İki elinin parmaklarını sımsıkı bir birine geçirmiş, derin bir alâka ile nutku dinliyordu, yer yer tasdik ve tasvip işaretleri yapıyordu. O saniyede benim Allahdan dileğim şu oldu: Adnan Menderes, parti kavgaları yüzünden edindiği öfkeli hüviyetinden sıyrılsın, 1945 ile 1950 arasında tanıdığımız hürriyet ve hak âşıkı Menderes'in şahsiyetine tekrar kavuşmanın hasretini duysun, totaliterliğe karşı kurulan bir hürriyet ve hakkaniyet topluluğunda Türkiye hesabına mühim bir mevki ve rol sahibi bulunurken, iç politikada totaliter bir yol tutulmasını şiddetle yadırgasın, normal yollara dönmek, milletin huzurundaki yemini tutmak ve müttefiklerimize karşı giriştiğimiz milletlerarası taahhütlere saygı göstermek yoluyla Türkiye'nin birliğe, huzura, istikrara, saadete, kavuşacağını, müttefiklerimizin çok sevineceğini, zorluklarla çarpışan hür dünya cephesinde milli birlik halinde tesirli bir rol oynamak imkânını elde edeceğimizi görsün, kavrasın, bizi felâkete ve ikiliğe sürükleyen totaliter gidişe arka çevirsin...

ORTA-DOĞU VE İSRAİL

Dün öğleden sonra Reis Spaak'ın nutkundan başka hükümet reislerinden her biri tarafından birer nutuk söylenmiştir. Adnan Menderes'in nutkunun iyi bir İngilizce ile söylendiğini, rahatça anlaşıldığını ve takip edildiğini ve umumi bir alâka uyandırdığını dinleyenlerden duydum. Menderes, bölgenin temsilcisi sıfatiyle hareket etmiş, Moskofluğun Orta-Doğuda hazırladıkları saldırış hakkında müttefiklerimizi ikazda bulunmuştur. İngiltere Başvekili, bu nutuktan tasviple bahsetmiştir.

Gazeteciler arasında son günlerde en fazla heyecanla bahis mevzuu edilen meselelerden biri, Türkiye'nin İsrail meselesini ileri süreceği ve İsrail'in 1947 hududlarına çekilmesini isteyeceği idi. Ruslar, Arapları kışkırtmak ve kendi emelleri etrafında bir Arap Birliği kurmak emeliyle bu formülü ileri sürmüşlerdir Fakat Menderes'in nutkunda İsrail sulhü meselesi ihmal edilmemekle beraber, 1947 durumundan bahsedilmemiş, sadece hakkaniyetli bir sulha olan ihtiyaç ileri sürülmüştür.

YUNANLILARIN ROLÜ

Menderes'in berrak bir İngilizce ile nutuk söylemesine karşılık, Yunan Başvekili Karamanlis fena bir İngilizce ile konuşmuş, sözleri güç anlaşılmıştır.

Bundan başka herkesin saldırıcıya karşı tesanüd esasının üzerin de durduğu ve ayırıcı meyvuları bir tarafa bıraktığı bir sırada Yunan Başvekili Kıbrıs meselesini ortaya koymaktan çekinmemiş, soğuk bir hava yaratmıştır. Son zamanlarda hep Sovyet bloku ile beraber rey veren, hodbinliği son hadde vardıran Yunanistan'ın NATO huzurundaki ayırıcı hareketi de aleyhine kaydolunmuştur.

Fakat böyle bir falsonun umumi âhengi unutturması lâzım gelmez. NATO umumi olarak iyi yoldadır, doğru yoldadır. Kruşçef'in açtığı sinir harbinden açık alınla çıkmıştır. Spaak'ın dün akşamki basın konferansında söylediği gibi, eğer yalnız kara haber velveleli havâdis mahiyetini taşıyorsa, bu toplantının haber bakımından velveleli bir mahiyeti yoktur. Bunun hakkında şimdilik yalnız tatlı haber vermek mümkündür. NATO bu toplantıdan gelişerek, kuvvetlenerek çıkacaktır.

Emekli binbaşı hem darp hem de kalpten ölmüş

Morg Müdürlüğü geçen hafta içerisinde Sarıyerde ve D.P. lokalinde dövülerek öldürülen emekli binbaşı Hüsnü Yoğun hakkındaki raporunu dün Sarıyer Savcılığına göndermiştir.

Ancak raporda emekli binbaşının hem darptan ve hem de kalp kifayetsizliğinden ölmüş olabileceği bildirildiği için Savcılık Morg Müdürlüğüne müracaat ederek tekrar otopsi yapılmasını ve ölüm sebebinin kat'î olarak bildirilmesini istemiştir.

Böyle olmakla beraber, Savcılık binbaşıyı döğen 26 yaşındaki Rüştü Tekin aleyhine Sorgu Hâkimliğinde «darp suretiyle ölüme sebebiyet» suçundan dâva açmıştır.

Savcılık, eski Belediye Reis muavinlerinden Ferruh İlter ve dört arkadaşı aleyhine Milli Korunma Mahkemesinde dâva açmıştır.

Sabıkalı bir yankesici tevkif edildi

Sabıkalı yankesicilerden İlya Mazalto adında bir müsevi, dün nöbetçi mahkemece tevkif edilmiştir.

İlya Mazalto, Fındıklıda ve tramvayda Ömer adında yaşlı bir şahsın cebinden 600 lirasını almağa teşebbüs ederken bu şahıs tarafından suçüstü yakalanmıştır.

Etimesgut'ta şeker fabrikası kurulacak

Ankara, 20 (Hususî) — Bakanlar Kurulu Türkiye Şeker Fabrikaları Anonim Şirketinin Ankarada Etimesgut mevkiinde bir şeker fabrikası kurarak işletmesine müsaade etmiştir.

MEVLİD

Sevgili Eşim ve Kıymetli Babamız, Tüccardan

ABDİ ERGE'nin

vefatının senei devriyesi olan 22.12.957 Pazar günü kendi evinde saat 14 te Hafız Dursun Hacı Hafız Fahrettin Karadayı, Beşiktaşlı Mustafa Buyruk, Yahya Eskişehirli tarafından mevlid kıraat olunacağından aşraba ve dostlariyle din kardeşlerimizin teşriflerini rica ederiz.

Ailesi

Adres : Pangaltı Bilezikçi sokak No. 90/2

BUGÜNKÜ

HAVA Yeşilköy Meteoroloji İstasyonunun tahminlerine göre bugün şehrimiz ve civarında hava parçalı çok bulutlu geçecek olup, hafif bir ihtimalle kar yağışı beklenmektedir. Rüzgârlar poyraz dan mutedil, zaman zaman sert olarak esecektir. Dünün en yüksek sıcaklığı + 6, en düşük ise +2 Santigrat olarak kaydedilmiştir.

TAKVİM

21 ARALIK 1957 CUMARTESİ

AY 12 — GÜN 31 — KASIM 41
RUMİ 1373 — ARALIK 8
Hicri 1377 — Cemaziyelevvel 29

	Vasati	Ezanı
SABAH	07.22	02.39
ÖĞLE	12.12	07.28
İKİNDİ	14.32	09.48
AKŞAM	16.44	12.00
YATSI	18.22	01.39
İMSAK	05.34	12.51

Gazetemize gönderilen yazılar ve resimler basılsın basılmasın iade edilmez.

Dış politika Dokunulmazlığı

Günü Gününe — BURHAN ARPAD

Pariste Nato görüşmelerinin yapıldığı şu sırada bile Türk basınında dış politika konusuyla ilgili pek az yazı çıkıyor. Cıkanlar da yabancı basınının verdiği haberlere veya iktidar çevrelerinin görüşüne çok yakın yazılar. Muhalefet çevreleri de dış politika konusunda susuyorlar veya pek nadir dokunduğu zaman da üstü kapalı ve kısaca bir seyler söylemekle yetiniyorlar. Ama, bu hal yeni bir şey değil. Türk basınında ve umumî efkârında, dış politikayla ilgili yazılar ve görüşler, günün iktidar siyasetine uygun olduğu zaman ancak açıklanmıştır. Hükümet gibi düşünmiyenler, eski iktidar zamanında da susmağı ve konuşmamağı tercih etmişlerdir, C.H.P. muhalefetinin dış politika konusunda susması veya çok az ve dalma üstü kapalı konuşması, belki de bu eski alışkanlığının sonucu.

Oysa, Birleşmiş Milletlerdeki şu son Kıbrıs tartışmaları, iktidarların dış politika konusunda ne derece hassas ve iyi niyetli de olsa, yanılabileceğini ve dış politikanın açıkça tartışılması gerektiğini yine ortaya koydu. Bağdat paktı devletleri dahil hemen bütün Akdeniz devletlerinin Türk tezine cephe alması karşısında, öfkelenmek değil, düşünmek gerekiyor, Unutmamak lâzımdır ki, Türk tezine cephe alan eski dostlar, yakın komşular ve hattâ resmî paktla Türkiyeye bağlı milletler, Atatürk devriminin yakın zamana kadar kendileri için bir kurtulma örneği diye kabul eden milletlerdir. Pek kısa bir zamanda bu derece aleyhte olmalarının bütün suçunu onlara yüklemek sorunun cevabını hiç bir zaman açıklamaz.

Türkiyede demokratik bir sosyal düzen için mücadele edenler, bu mücadelelerinde gerçekten samimî iseler, sadece «Hâkim teminatı ve vicdan hürriyetin gibi iç politika olaylariyle yetinmemelidirler. Gittikçe «Tek bir dünya» ya doğru giden beş kıtanın her tarafında her an gelişen politika olaylarını umursamadan yaşamak, hiç bir millet için kabil değildir. Böyle olduğu içindir ki, medeni milletlerde ve batının demokratik rejimlerinde yalnız iç politika değil, dış politika olayları da bütün açıklığiyle tartışılır. Yurttaş ve yazar, dış politikada hükümetten yana olup olmadığını açıkça söyler, tenkilini belirtir. Bunun sonunda, dış politika millî isteklere en uygun şekli alır.

C.H.F. Genel Sekreteri Kasım Gülek, arada bir bu konuya dokunduğu zaman: «Bir şey bilmiyoruz, bize bir şey söylemiyorlar,» diye kestirip atar. İktidar bir şey söylememekle görevinden ne kadar uzaklaşıyorsa muhalefet de bunu öğrenip yurtdaşı aydınlatmamak aynı derece görevini savsaklıyor demektir.

Dış politika konusunun bir Tabu olmaktan çıkmasını hiç değilse muhalefetin nihayet anlaması ve yurtdaşı sık sık aydınlatması gerekiyor.

Zinadan iki kişi mahkûm oldu

Zina suçundan Üçüncü Asliye Ceza Mahkemesinde yargılanan Eyüp adında evli bir erkekle Mahinur adında evli bir kadın bu mahkemece altışar ay hapse, beşer yüz lira da para cezasına çarptırılmışlardır.

TAŞ DEVRİ — MISTIK

ÇAKARALMAZ HAFİYE — EFLÂTUN NURİ

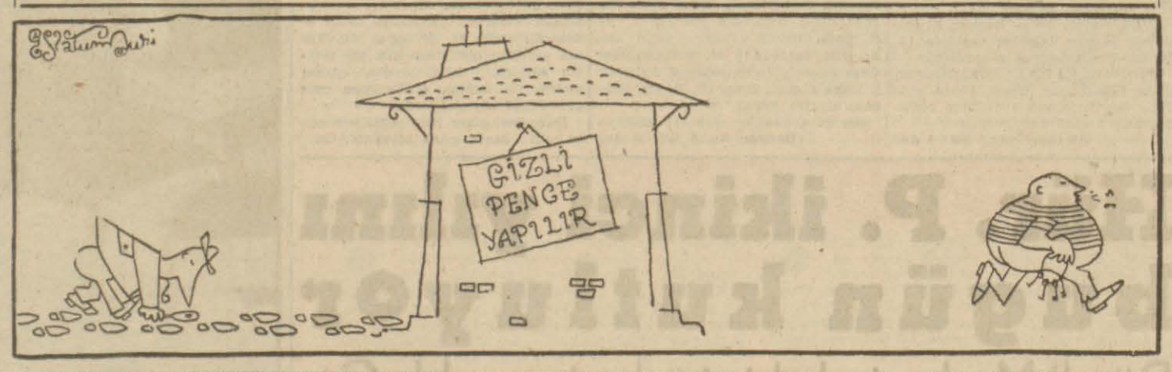

YENİ FİLMLER

«KIZIM UÇURUMA GİDİYOR!»
tehlikeli ilgiler...

Kralın sevgilisi

«Diane» — Rejisör: David Miller, Oynıyanlar: Lana Turner, Pedro Armandariz, Roger Moore, Marisa Pavan, Sir Cedric Hardwicke Hikâye: John Erskine, Senaryo: Christopher Isher wood, Kamera: Robert Planck, Prodüksiyon: M-G M (Eastmancolor - Cinemascope, Amerikan filmi) ATLAS Sinemasında

On altıncı yüzyıl Fransa'sında önemli saltanat kavgaları oluyordu. İtalyanın ünlü Medici'leri Fransız İmparatorluğu içinde söz sahibi çıkmağa çalışıyor; buna karşılık çağın Kralı Francoise, Medicilerin adını bile duymak istemiyordu. Bununla beraber Mediciler ağır basıyor ve Catherine de Medici'nin Fransa sarayına gelin olarak alınması için diretiyorlardı.

Aynı yüzyılın tanınmış kişilerinden Contesse de Brezi, ya da Diane de Poitiers, kısaca «Diane» işte bu sıralarda, Fransa sarayına, Çapkın Kral Françoise'in ilgilemesiyle girer. Medicilerin, zehirleyici ve insafsız kavgalarına, Catherine de Medici'ye koca olan IV. Henri'nin metresi sıfatiyle karışır.

Ünlü romancı Christopher Ishewood'un hazırladığı senaryoda filmin dramatik unsurları iyi kurulmuş. Olayların gelişmesi alışılmış çerçeve içinde.. Oyunun ve rejinin özelliği yok...

«Diane» orta sınıf bir film... Fakat ele aldığı konunun bundan fazla bir şey yapılabilmesine imkân bıraktığı da söylenemez.

Kızım uçuruma gidiyor

«My Teenage Daughter» — Rejisör: Herbert Wilcox, Oynıyanlar: Anna Neagle Sylvia Syms, Norman Wooland Wilfrid Hyde White, Kenneth Haigh, Senaryo: Felicity Douglas, Kamera: Max Greene, Dağıtan: British Lion Films (Siyah - beyaz, İngiliz filmi) ŞAN Sinemasında

Anababaların en büyük derdi çocuklarıdır; özel olarak kız çocukları... Bu her çağda böyle olmuştur.. Ama şimdi yaşadığımız çağda, imkânların ve alanların genişlediği; şehirlerin günden güne büyüdüğü ve yoğunluğun arttığı bugünkü çağımızda bu dert eski günlere göre çok daha büyük...

«Kızım Uçuruma Gidiyor» günümüzün büyük bir şehrinde; Londra'da, ekonomik durumu iyi bir ailede genç kızlık çağına giren bir kızın (Sylvia Syms) karşılaşabileceği tehlikeleri anlatıyor. Fakat oldukça dar bir çerçeve içinde.. Bir bakıma işi basit bir «rock'n roll» çılgınlığı, dans kulüpleri salgını şeklinde ele alıyor. Ama bu sırada yer yer «Genç kız - genç erkek» ilgilerine de uzanıyor. Şimarık ve elinde fırsatlar bulunan bir genç kızın başı üzerindeki «gençlik tehlikeleri» ne; o çağın unutulmaz «tehlikeli ilgileri» ne de parmak basıyor. Ancak, oldukça üstünkörü şekilde...

Öyle anlaşılıyor ki; film son yıllarda Londra'da ve İngiltere'nin bazı büyük şehirlerinde gençler arasında beliren «Çığırından çıkmışlığı» yermek ve gençlere öğüt vermek için çevrilmiş... Oyun, senaryo, fotoğraf ve reji zayıf..

Ali GEVGİLİLİ

BİR NOKTA

Sinemanın gelişme günlerinde Amerikalı sinemacılar, seyirci topliyabilmek için çevirdikleri kordelâlara çok garip isimler verirlermiş.. Öylece kütleleri kendilerine çekeceklerini sanıyorlarmış.

Bugün bizde yerli ve yabancı filmlere takılan adları görükten sonra, kişinin filmciliğimizin hâlâ sinema tarihinin o günlerinde olduğuna inanması gerekiyor. Bazı filmcilerimiz bu konuda o kadar aşırı gidiyorlar ki, bazan bir tek ad yetmemiş gibi bir tane daha koyuyorlar.. Ama ne adlar: «İlâhi Güreşçi Kazıkçı Kara Bekir», «Kızımla Beraber Ağladık», «Devlerin Aşkı» ve «Kızım Uçuruma Gidiyor».. Haydi diyelim ki yerli filmcilerimiz kendilerini sinema tarihinin «ilkel çağları» na uygun görüyorlar, ama yabancı filmlerden ne isterler?.. «Giant» a «Dev» demek dururken, «Devlerin Aşkı» da ne oluyor?.. «My Teenage Daughter» a, «Genç Kızım» gibi «masumiyetini» anlatabilen bir ad vermek dururken; «Kızım Uçuruma Gidiyor» da nereden çıktı?..

Sinemada çok geriyiz, ilkellik açıkçası.. Ama bu kadar gerilik de çok, ama çok fazla değil mi?..

A. G.

KAYALIKTAKİ EV

YAZAN: V. WILLIAMS

Tercüme eden: Rezzan A. E. YALMAN — No. 47

— Evet. Harptenberi çok geliyorlar. Para farkı onların çok lehine. Tabii burada yaşamak ucuz geliyor.

— Geçen akşam, Saint Sebastien'de don Leandro isminde birisiyle tanıştım. Bir de kotrası var mış. Onu tanıyor musunuz?

— İsmini çok duydum. Kotranın ismi Aurore'dir bizim limanda demirlidir.

— Ge garip adam değil mi?

— Evet. Çok acaip! Bir de garip merakı var

— Ne gibi bir merak?

Noter, gülümsiyerek cevap verdi:

— Ne garip adam değil mi? Iantide'in yeryüzünde mevcut olduğuna...

— Atlantide mi? Hani şu Avrupa ile Avrupayı birbirine bağlayan ve denizlerin dibine çökmüş olduğunu söyledikleri âleme mi?

— Evet. Don Leandro'ya göre, Basklar doğrudan doğruya bu kaybolmuş âlemin ahfadı imiş. İşte bu adam bu garip inancı hakkında malûmat toplamak için İspanya ve Afrika sahilleri arasında kotrasiyle gidip gelir. Âdeta mektik dokur. Ben âlim değilim. Böyle şeylere aklım ermez. Fakat don Leandro'nun bunları tetkik ettiğini duydum. Deniz kıyılarında dolaşır, en tenha ve ücra yerlere gider. Körfezlerde demir atar, günlerce orada kalır. Hattâ bu mesele hakkında bir de kitap yazdığını söylüyorlar.

Rex gülerek:

— Her halde bu acaip merakının hiç kimseye zararı yok. Kendisine de Kazinoda bakara oynamaktan da daha panalıya mal olacağını zannetmem. Her halde kotrasına bir takım dostlarını da davet ediyor değil mi?

— Hayır. Aksine... Yapayalnız yaşıyor. Buralara geldiği zaman yanında hiç kimse yoktur. Sahile çıkar, kotra için yiyecek içecek alır. Bir kaç gün kalır yine denizlere açılır. Bu sabah gördüm. kotranın sandalını yüklemiş gidiyordu.

Rex, notere veda etmek üzere ayağa kalkarken ihtiyar adam onu alakoymak ister gibi hareket yaptı. Rex'in zamanı çok kıymetli idi, fazla kalamazdı. Fakat tam o sırada aklına bir şey geldi. İhtiyar Noter'in epey kalabalık köy iği müşterileri vardı. Bunlardan bir çok meraklı dedikodular öğrenmiş olmasına ihtimal vardı. Belki de sahildeki ev hakkında Rex'i biraz olsun aydınlatabilirdi.

— Çok naziksiniz. Fakat pek dolu bir günüm var, fazla kalamıyacağım. Socoa körfezine bakan kayalıkların üstünde çok hoş eski bir ev gördüm. Sabah güneşi altında oranın bir resmini yapmak istiyorum. Evin garip bir de ismi var osotegia diyorlar. Acaba burasını biliyor musunuz?

— A... Ben o evin çoktan yıkılıp enkazının denize çöktüğünü sanıyordum. Altmış senedenberi o tarafa çıkmadım. Bir zamanlar o ev Latague isminde birinin idi. Daha o vakitler haraptı. Hâlâ orada oturan var mı?

— Evet. Catherine isminde yaşlı bir kadın oturuyor.

Noter başını salladı ve:

— Onu tanımıyorum, dedi o Latague'in bir kızı mı yoksa bir yeğeni mi ne vardı? Pek iyi hatırlamıyorum. Usotegia «Güvercinli ev» demektir. Orası bir lokanta idi. Kapısının üstünde taştan oyulmuş bir güvercin vardı. Acaba gençler hâlâ gidip orada dans ediyorlar mı?

— Bilmiyorum. Galiba şimdi orası bir aile pansiyonu imiş. Ama pek boş bir hali var.

— Bir zamanlar çok rağbet edilen bir lokantası vardı. Yol üzeri idi ve kayaların arasından güzel manzarası vardı. Hududa pek yakın olduğu için kaçakçılığa çok müsait bir yerdir. Babam anlatırdı. Bir asır evvel civardaki meşhur kaçakçı şebekeleri Usotegia yı karargâh yapmışlarmış Ev ile sahil arasında bir gizli yol var der ler. Çocukken arkadaşlarımla beraber bu yolu ne kadar araştırmışsak bulamadık zamanla sahildeki kayalar birer birer çöktü. Evin yolu bozuldu ve Usotegia da böylelikle uzak ve ücra bir yerde kaldı Eskiden Paristen gelen turistler burasını çok beğenirdi. Evin avlusunda top da oynanırdı.

(Devamı var)

CEZA GÖRECEKLER — Sarayburnu - Samandıralar arasına yayılan ve liman trafiğini zorlaştıran balıkçı sandallarını bir türlü dağıtamıyan Liman İdaresi bundan böyle deniz trafiğine aykırı hareket eden teknelerden 25 lira ceza almaga karar vermiştir. Resim liman içinin dünkü halini göstermektedir.

DOKUMA SANAYİİNDE İŞSİZLİK ARTIYOR

Bir çok mensucat fabrikaları kadrolarını daralttı. Bazı fabrikalar da müddetsiz olarak kapandı

Hükûmetin dokuma mamüllerini «ucuzlatmak» için aldığı karardan sonra dokuma sanayiinde «işsizlik» ihtimallerinin belirdiğini yazmıştık. O günlerde görüştüğümüz bazı ilgililer, işsizlik ihtimalini «mevzii olmaktan ileri gitmez» şeklinde cevaplandırmışlardı. Oysa ki, bu ihtimal «mevzii» olmaktan çıkmış, «genel» bir durum almış bulunmaktadır.

«TEKSTİLCİLER» BİRŞEY SÖYLEMİYOR

Dokuma sanayiinde başgösteren işsizliğin vüs'at derecesini öğrenmek üzere bilgilerine başvurduğumuz Tekstil Sendikası ileri gelenlerini tam bir «sessizlik» içinde bulduk. Bu konuda hiçbir şey söylemek istemiyorlardı. Bununla beraber, Türkiye İşçi Sendikaları Konfederasyonunun «Türkiş» toplantısına katılmak üzere geçen pazartesi akşamı Ankaraya giden tekstil liderlerinin, Çalışma Bakanlığına «başgösteren işsizlik konusunda bir rapor» da verecekleri anlaşılmaktadır.

SENDİKACILAR NİYE ÇEKİNGEN?

Sendikacıların bu hususta hiç olmazsa «şimdilik» birşey söylemek istememeleri manidar görülmektedir. Bilindiği gibi Milli Korunma Kanunu bir takım «sert» müeyyidelerle değiştirildikten sonra, memleket çapında bir işsizlik başgöstermiş, işçi liderleri «işsizlik var» derken, resmi makamlar «yoktur» demişti. Bu karşılıklı münakaşalar bazı sendika birliklerinin kapatılmasına bile yol açmıştı.

Aynı hâdiselerin tekrarlanmaması için, sendikacıların «şimdilik» susmayı tercih ettikleri anlaşılmaktadır.

BAŞGÖSTEREN İSSİZLİK

Kendi çalışmalarımız sonunda öğrendiğimize göre, Topkapı dışındaki fabrikalardan Benal iplik fabrikası 16, Boyner iplik fabrikası ise 100 e yakın işçisine başka bir iş bulmaları için «ihbar» mektupları vermiş; 60 işçi çalıştıran Jakar havlu fabrikası da müddetsiz olarak kapanmıştır.

Yine bu arada, Bakırköydeki Miko iplik fabrikası bir kısım işçilerine yol vermiş, Kâğıthanedeki Aran ve Nesin Kernete fabrikası 17 işçisine ihbarda bulunmuş, Yenikapıda ki Duybil mensucat fabrikasında tensikat yapılmış, Şişlideki İstanbul yün ipliği fabrikası da işçilerini, bir hafta tam yevmiye ile çalıştırıp, ertesi hafta yarım yevmiye ile hiç çalıştırmamaya karar vermiş ve teb'ligat yapmıştır. Bu «sistem» bir «çalışma» sonunda işçilerin kaybı, ayda, «bir haftalık ücret» olacaktır.

İHBAR MEKTUPLARI

Bunlardan Akala fabrikasındaki ihbarlarda «İşveren Cahit Apayık» imzası bulunmakta ve şöyle denilmektedir:

«Fabrikamızda ham madde kalmaması ve fason işi temin edilememesi dolayısiyle 14/12/1957 gününden itibaren iş bulmak için günde iki saat mezun olduğunuzu ve otuz gün sonra işten çıkarılacağınızı bildiririz.»

TAZMİNAT VERİLECEK Mİ?

3008 sayılı kanunun 13 üncü maddesine göre ihbar verilen işçilere, o işyerinde üç yıldan az bir zamandan beri çalışmakta iseler, ya «15 günlük tazminat» ya da «iş aramaları için, bir ay müddette, günde iki saat izin» verilir. Adı geçen müesseseler ikinci şıkkı tercih ettiklerinden bu işçiler tazminat alamıyacaklardır.

Eğer işçiler müessesede üç yıldan fazla bir zaman çalışmışlarsa «her yıl için 15 günlük tazminat» verilir.

YA MÜNFERİD ÇALIŞAN DOKUMACILAR?.

İstanbul Motörlü Dokumacılar Yardımlaşma Cemiyetinin 18 Aralık toplantısında, hükümet dokuma fabrikalarına tanınan yüzde 15 kâr hadinin kendilerine de tanınmadığı takdirde şehrimizdeki 7000 motörlü tezgâhı kapanacağı ve 100 bingden fazla işçinin açıkta kalacağı belirtilmiştir. Bilindiği gibi hükümet hâm pamuğun imalcilerine «iplikçi veya dokumacı» yüzde 15 kâr tanımaktadır. Karardan önce «fason işi» yapan motörlü tezgâhlar ipliklerini «dışardan» aldıklarından kendilerine hiç kâr kalmadığını iddia etmektedirler. Yine o toplantıda cemiyet başkanı Vehbi Coşkuner, Ticaret Bakanının «biz fabrikasyona gidiyoruz, el tezgâhları bizi alâkadar etmez» dediğini söylemiş ve bu söz protestolarla karşılanmıştı.

LAF aramızda

İsmile müsemmâ

Bizim pek sevimli bir bankamız vardır: Denizcilik Bankası.

Bu bankanın, Van gölünde, inci kefali balığından havyar çıkarmıya karar verdiği bildiriliyor.

Sevimli bankamız, ötedenberi malûm olan havyarcılık faaliyetini, Van gölüne kadar genişletmiye karar verdi galiba.

ADNAN VELİ

Manisa'da 17 yaşında bir genç kız yanarak öldü

Manisa, 20 (T.H.A.) — Mihriban Biçik adında 17 yaşındaki genç kız evde kimsenin bulunmadığı bir sırada yıkanmak istemiştir. Büyük bir bezi gazlayarak ocağa koyan Mihriban kibriti çakar çakmaz bez birden bire parlamış ve kızın elbiselerini tutuşturmuştur.

Mihriban'ın bir anda bütün vücudunu alevler sarmış ve diri diri yanarak ölmüştür.

KIBRIS'IN YENİ VALİSİ tarafgirlik yapıyor

Vali'nin komünistlerle görüşüp fikir danışması hayretle karşılandı

Türk Haberler Ajansı

Lefkoşe, 20 — Kıbrıs Valisi Sir Hugh Foot bugün Limasol'a giderek bu şehrin Belediye Reisi ve Akel Partisi ileri gelenlerinden Partasidis ile bir buçuk saatlik bir görüşme yapmıştır.

Birbuçuk yıldan beri göz hapsinde bulunan Komünist Parti ileri gelenlerinden Partasidis Vali ile yapılan görüşmeyi müteakip verdiği beyanatta Validen Makarios'un geri dönmesi için tavassutta bulunmasını ve olağan üstü halin kaldırılmasını talep ettiğini aksi halde selefinin akibetine uğrayacağını bildirdiğini ifade etmiştir.

Bundan sonra Vali Foot da bir beyanat vererek cemaat ileri gelenleri ile yaptığı görüşmelerin hali hazır durumun düzeltilmesine matuf olduğunu söylemiştir.

Bu hususta bir hüküm vermenin henüz çok erken olduğunu ilâve eden Kıbrısın yeni Valisi, Rum Belediye Reislerinin Kıbrıs'ın istikbali hakkında herhangi bir tavır takınmakta serbest olduklarını belirtmiştir.

Diğer taraftan Hugh Foot'un bir komünistin ayağına kadar giderek ondan fikir danışması burada hayret ve teessürle karşılanmıştır.

KONYA'DA

Ankara, 20 (Hususi) — Milli Türk Talebe Birliği Konya Yüksek Tahsil Gençliğinin arzusuna uyarak 29 Aralık Pazar günü Konyada bir miting tertip etmeği kararlaştırmış ve gerekli müsaadenin verilmesi için Konya Valiliğine telgrafla müracaat edilmiştir.

MAVİ MELEKLERİN DÜNKÜ BASIN TOPLANTISI

MAVİ MELEKLER KAN TOPLUYOR

YENİ KURULAN TEŞKİLÂT PAZARTESİ GÜNÜ 66 TÜMENİN KAN BAĞIŞLARINI KABUL EDECEK

Çapa'da inşaatı sona eren Kızılay İstanbul Kan Merkezi, 28 Aralık Cumartesi günü saat 11 de yapılacak törenle, tıb hizmetine girecektir.

Acil vak'alarda hastaya kan yardımı suretiyle, halk sağlığı bakımından büyük faydalar sağlayacak olan bu yeni tesisin müdürü Dr. Bülent Sevgen, dün saat 16 da basın mensuplarına müesseseyi gezdirmiş ve izahat vermiştir. Dr. Bülent Sevgen şunları söylemiştir:

«— Bir eşi de Ankarada bulunan bu kan merkezlerinde kan, sadece gönüllülerden, bağış şeklinde kabul edilecektir. Memleketimizde, bağış şeklinde kan temin edilemiyeceği gibi yanlış bir kanaat vardır. Bundan 8 ay önce faaliyete geçmiş bulunan Kızılay Ankara Kan Merkezi, tamamen bağış yolu ile olmak üzere, 5000 şişe (2,5) ton kan toplamak suretiyle bu yanlış kanatı tamamen silmiştir. »

MAVİ MELEKLER!

«Vatandaşlarımızı kan bağışına teşvik etmek için «Mavi Melekler» isimli bir teşkilât kurulmuştur. Şehrimizin tanınmış ailelerine mensup hanımların seve seve hizmet kabul ettikleri bu teşkilât, gönüllü kan vericileri bulmak için fedakârca çalışmakta ve aynı zamanda kan verenleri Kan Merkezinin kantininde ağırlamaktadırlar. Merkezimize ilk olarak kan vermeyi kabul edenler yine kahraman ordumuz olmuştur. 23 Aralık Pazartesi günü, başta kumandanları olmak üzere 66 Tümen mensuplarının kan bağışları kabul edilecektir.

Piyes yazarı Van Druten öldü

Thermal (California), 20 (A.A.) — İngiliz asıllı piyes yazarı John van Druten dün burada kalp krizi neticesinde ölmüştür.

1901 de Londra'da doğmuş olan Van Druten, «Kanlumbağanın Sesi», «Kral ve Ben» gibi çoğu filme alınmış eserler vücude getirmişti.

1958

YILINA NEŞEYLE GİRİNİZ

Mizah Hikâyeleri Antolojisi

En meşhur 28 mizah yazarımızın en seçme

112 Hikâyesi

Her Cilt (1) Lira

Sarı Çizmeli Mehmet Ağa!
Yusuf Ziya Ortaç
Fiatı 1 Lira

Bir dakika
Doğan Dadi
Fiatı 1 Lira

Uçan Daireler!
Adnan Veli
Fiatı 2 Lira

Yepetaş!
Aziz Nesin
Fiatı 2 Lira

Meşhurların Nükteleri
Fiatı 1 Lira

Kadın Olan Erkeğin Hatıraları
Aziz Nesin
Fiatı 1 Lira

Macun Hokkası!
«İngiliz Mizah Romanı»
Fiatı 2 Lira

Vatandaş Ahmet efendi!
Burhan Felek
Fiatı 1 Lira

Düğün Gecesi
Orhan Seyfi Orhon
Fiatı 2 Lira

Kapatma
Bülent Oran
Fiatı 1 Lira

Sosyete!
Adnan Veli
Fiatı 1 Lira

Katır İnadı
Fiatı 1 Lira

Sahtekârsız Memleket
Fiatı 1 Lira

Milletler Gülüyor!
«Dünya Şahaserleri»
Fiatı 2 Lira

İstanbul ve taşra için umumi satış merkezi:
AKBABA Yayınevi — Belediye, İstanbul
Satış yerleri: İnkilâp Kitabevi ★ Kitap Saray ★ Köprü Kitabevi ★ Nişantaşı Pirlik Kitabevi.
(Sipariş bedellerinin Banka, yahut posta havalesi olarak gönderilmesi, pul gönderilmemesi rica olunur.)

KISACA

Kültür alanında Gerilememeliyiz

Kültür alanında gerilemeye başladığımızı bilmem görüyor musunuz? Bunu itiraf etmek çok acı. Hele kültür kalkınmasının bu ülkenin en önemli davası olduğuna inanan kişiler için... Ama gerçeği söyleyecek kadar cesur olmalıyız. Evet, son yıllarda kültür alanında gözle görülür bir çözülme, bir gevşeme, bir gerileme vardır. Bunu inkâr etmek zor. Beş, altı yıl önceki kültüre, sanata, edebiyata karşı gözle görülür, elle tutulur ilgi ve önem veriş bugün tatlı bir hâtıradır. Gün geçtikçe bu gerçeği daha derinden duyacağız, daha içten üzüleceğiz.

Bunu nerden çıkarıyorsun diyeceksiniz. Siz, eğer ayda bir iki sanat dergisi okuyorsanız, konferanslara, edebiyat matinelerine, tiyatro temsillerine gidiyorsanız, yetkili kişilerin nutuklarını dinliyorsanız, çevrenizde kültür konularında yapılan tartışmalara kulak kabartıyorsanız mesele yok. Kültür seviyemizin son yıllarda ilerlemek şöyle dursun, gerileme ye başladığını kabul edeceksiniz. Beş, altı yıl önceki bir sanat dergisinin her hangi bir sayısını alın, bugünkü sayısının yanına koyun. Fazla incelemeye lüzum yok. Dünle bugün arasındaki fark apaçık gözünüze batacaktır. Yazıların, şiirlerin değerleri birbirinden uçurumla ayrılmış gibidir. Gittikçe sayısı azalan bir sanat konferansına, bir edebiyat toplantısına gidin. Beş, altı yıl önceki ağırbaşlı, sanata ve sanat çıya karşı saygılı, kültüre susamış dinleyicileri bulamıyacaksınız. Onlar yaşlanmışlar, yerlerini kültür konularına aynı değeri vermeyen kimselere terketmişlerdir.

Geçen gün bir sanat toplantısına gitmiştim. Tanınmış bir besteci, bir karikatürist zevkle dinlenir birer konuşma yaptılar. Tanınmış bir iki şair, kendi şiirlerini okudu. Bu saygıdeğer kişileri dinlemek, görmek için para ödeyerek gelen seyircilerin çoğunluğu ciddi konulara karşı beslediği tahammülsüzlüğü belirtmekte gecikmedi. Kenar mahalle sinemalarında, gezginci tulûat kumpanyalarında eşine rastlanır lâf atmalarla, karşılıklı söyleşmelerle, garip, yersiz çıkışlarla toplantının seviyesi sıfıra indi. Sanat toplantısı, kültürün ağırlığına dayanamıyan dinleyiciler yüzünden bir eğlence yeri halini aldı.

Bunun sebebi nedir peki? Türk toplumunda birdenbire başgösteren bu kültür duraklamasını nasıl açıklamalı? Kafayı yormak, düşünmek, çalışmak, zevk almak için bir çaba harcanması gereken işlerde bu gerileme neden? Beş, altı yıl önceki gençliğin sanata, kültüre gösterdiği aşırı ilgi bugün değişmiştir. Yine dergiler satılıyor, kitaplar okunuyor. Ama dergilerin de, kitapların da değer kalitesi hayli aşağı düşmüştür. Çıkan sanat dergilerini teker teker alıp inceleyin, üniversite öğrencileri arasında soruşturmalar tertipleyin sonuç başarılı çıkmayacak. Bu konu kısa bir fıkra çerçevesi içinde ele alınıp yargıya varılacak çeşitten değil. Kısaca sunu söyleyeceğim, kültür alanındaki gözle görülür duraklama, hattâ gerilememiz, devletçe kültür işlerine verilen önemin, de gerin eskisine göre hayli azalmış, hattâ hattâ silinip gitmiş, kaybolmuş olmasından ileri geliyor. Eğitim Bakanlığı, son yıllarda kültür konusunda pek ilgisiz, pek yabancı davranmıştır. Gelip giden bakanlar da kültür dâvasının önemini gereği gibi anlayama mışlardır. D. P. hükûmetlerinin en büyük başarısızlığı bence eğitim işlerinde, kültür konularında ki kayıtsızlığıdır. Bunu yıllarca önce de yazmış, gidişin iyi olmadığını bildirmiştim. Bir topluluğun kültür seviyesini ferdi çıkışlarla yükseltmek mümkün olamaz. Devlet işidir bu.. Kültür alanında ileri gitmiyen, yerinde sayan milletler öteki alanlarda da gerilemeye mahkûmdur. Bunu böyle bilelim.

OKTAY AKBAL

CHP istanbul seçimlerinin tasdikine dün İtiraz etti

İtiraz Yüksek Seçim Kuruluna gönderilmek üzere İl Seçim Kuruluna verildi

İl Seçim Kurulunun İstanbul seçimlerini tasdikine dâir kararına, C.H.P. İl İdare Kurulu dün itiraz etmiştir. İtiraz dilekçesi, Yüksek Seçim Kuruluna gönderilmek üzere İl Seçim Kurulu Başkanlığına verilmiştir.

C.H.P. İl Başkanlığı, Seçim Kanununun 125. maddesine dayanarak yaptığı itirazında, ilçe seçim kurulu başkanlarının vazifelerini yerine getirmek ve itirazları tetkik konusunda titiz davranmadıklarını belirtmekte, 200 bin seçmenin oyunu kul anamadığına işaret etmektedir.

C.H.P. İl Başkanlığının, ilçe seçim kurulu başkanları hakkında dâva açmayı düşündüğü de haber verilmektedir. Bu husus, dün Semsettin Günaltay'ın başkanlığında yapılan il idare kurulu toplantısında söz konusu olmuştur.

ANKARA TOPLANTISI

C.H.P. il sekreteri avukat Ekrem Özden yarın Ankarada yapılacak C.H.P. il başkanları toplantısında İstanbulu temsil etmek üzere bugün başkente hareket edecektir. Dün ilçe başkanları ile yapılan toplantıya başkanlık eden, sonra da Semsettin Günaltayın da bulunduğu idare kurulu toplantısına katılan Ekrem Özden, gazetecilere şunları söylemiştir:

«— Bugünün konularına dair C.H.P. İstanbul teşkilâtının görüşünü Ankaradakilere bildireceğim. İstanbul seçimleri hakkındaki itirazlarımız, İl Seçim Kurulunun kararı ile muvakkaten reddedilmiştir. Bu kârara Yüksek Seçim Kurulu nezdinde itirazda bulunduk. İstanbul İl Seçim Kurulu Başkanının, seçimlerin muallel olduğuna dair mütalâası çok yerindedir. Yüksek Seçim Kurulunun kararı meseleyi halledecektir.»

İL SEÇİM KURULU BAŞKANI

Geçen Kasım ayının dördünde, Savcılık kanalı ile, Adalet Bakanlığına gönderdiği bir dilekçesinde emekliye ayrılmasını isteyen İl Seçim Kurulu Başkanı Sabri Aksüyek, Bakanlığın kararını beklemektedir.

C.H.P. teşkilâtının İstanbul seçimlerine dair itirazlarını inceleyen ve seçimlerin yenilenmesi hususunda rey veren İl Seçim Kurulu Başkanı ve İstanbulun en kıdemli yargıcı Sabri Aksüyek emeklilik için rahatsızlığını ileri sürmüştür.

Nitekim dün kendisi ile görüşen gazetecilere Adliyede 30 yılını tamamlamış olan 57 yaşındaki Sabri Aksüyek: «Sebeb sadece rahatsızlığımdır. Seçimlerden önce sapsağlam bir adamdım. Fakat seçimlerdeki yorucu mesai sinirlerimi bozdu, tansiyonum yükseldi. Bakın ne hale geldim.» demiştir.

Diğer taraftan, İl Seçim Kurulu, C.H.P. İstanbul seçimlerine dair verilen kararın gerekli sebeplerini de açıklayarak Ankaraya Yüksek Seçim Kuruluna göndermiştir.

Bundan başka, geçen genel seçimlerde sandık başkanları ile il ve ilçe seçim kurullarında vazife gören memurlardan bugün bir kısmının paraları ödenmemiştir.

Buna sebep olarak tahsisatın 1954 seçimlerinin kadrolarına göre ayarlanmış olması gösterilmektedir. Halbuki, Bakanlar Kurulu kararı ile 1957 seçimlerinde kadro ve seçim masrafları iki misline çıkarılmıştır. Ve nitekim 1957 seçim tahsisatına 43.000 lira ayrılmışken, masraf 102.000 lirayı bulmuştur.

Paralarını almayanların şikâyetlerine Ankaradaki ilgililerden şu cevap gelmiştir: «Diğer illerde ayrılan tahsisattan artmalar vardır. Bu paralar toplanınca sizlere gönderilecektir.»

D. P. İl teşkilâtı nihayet bir il başkanı buluyor

D. P. il teşkilâtına verilecek son şekil, Fransada NATO toplantısından dönmüş bulunan Başbakan Adnan Menderes tarafından muhtemelen bugün tesbit edilecektir.

D. P. çevrelerinde dolaşan söylentilere göre, kurulması kesinleşen geçici il idare kurulu başkanlığı için üç namzet bulunmaktadır. Başbakanın bugün yapacağı temaslardan sonra, Üzeyir Avunduk, Cemil Bengü ve Servet Sürenkök'ten birini geçici il idare kurulu başkanlığına tâyin etmesi beklenmektedir.

KONGREDE DE TEK...

Bildirildiğine göre geçici il idare kurulu derhal hazırlıklara başlayacak ve en kısa zamanda il kongresi yapılacaktır. Başbakanın tâyin edeceği geçici il idare kurulu başkanının, kongrede de rakipsiz il başkanı adayı olacağı söylenmektedir.

Karadenizde fırtına devam ediyor

Dün şehrimizde hava kapalı ve aralıklı yağışlı geçmiştir. Zaman zaman sertleşen poyraz hava suhunetinin biraz daha düşmesine yol açmıştır. Tesbit edilen en yüksek sıcaklık + 6 en düşük ise 0 derecedir. Hafif ihtimalle bugün kar yağışı beklenmektedir. Öte yandan, Karadenizde poyraz fırtınası devam etmektedir. Seferde bulunan motör ve gemiler en yakın limanlara sığınarak fırtınanın hafiflemesini beklemektedirler. Dün Boğazdan içeri hiç bir gemi girmemiştir. Karadenize çıkacak birçok gemi ve motör Büyükdere önlerinde beklemektedir.

Merkezi Paris'teki Tütün Birliğine üye olduk

Ankara, 20 (Hususi) — Bakanlar Kurulu, merkezi Pariste olan «Tütün İlmî Araştırmaları İşbirliği Merkezi» adlı teşekküle yılda 400 milyon frank aidatla Türkiyenin üye olmasını kararlaştırmıştır.

AK'LA KARA

EMİL GALİP SANDALCI

İki Öğretmen Okulu

Gazetedeki haber, «Bir Öğretmen Okulunda Görülememiş Bir Hâdise» başlığını taşıyordu. Sivasın Yıldızeli Pamukpınar Öğretmen Okulunda «eşine ender rastlanan bir hâdise» cereyan etmişti. (Cumhuriyet 5 Aralık, 1957).

Gazeteye göre: «... Sivasa 47 kilometre mesafede Pamukpınar Öğretmen Okulunun 4 ve 5 inci sınıf öğrencileri üç dersin hocalarını protesto etmek ve bu hocaların okuldan uzaklaştırılmasını temin etmek maksadiyle derslerini terkederek Sivasa müteveccihen yola çıkmışlardır... 30 kadar öğrenci soğuk bir havada 47 kilometreyi yaya yürüyerek şehrimize gelmişlerdir... Şehrimizde Vali ve Maarif Müdürüne vaziyeti anlatan öğrencilere... ayrıca Vekâlete de telgraf çektiklerinden yarın bu mesele ile ilgili olmak üzere Ankaradan bir müfettiş gelmesi beklenmektedir. Ilh...»

★

Ne dersiniz? Bu haberin üstünde duralım mı? Yoksa «adam sende» deyip geçelim mi? Beni dinlerseniz duralım. Bazan iki satırlık bir haberin arkasında, akıl almak, öyle facialar vardır ki.

Gelin sizinle bir an için Sivası unutup Karabük'e gidelim. Karabükte «Yeni Karabük» adlı bir gazete çıkmaktadır. «Yeni Karabük» ün 28 Ağustos, 1957 tarihli sayısında «Üzücü bir hâdise» başlıklı, şöyle bir haber vardı: «Salı akşamı şehrimizde çok üzücü bir hâdise olmuştur. Dün idarehanemize gelen bazı vatandaşlar hâdiseyi şu şekilde anlatmışlardır: Demir - Çelik İşletmelerini gezmek maksadiyle bir otobüsle Karabüke gelen Yunus Emre Öğretmen Okulu talebelerinden bir kafile Salı akşamı Demirbankın önünde mola vermişlerdir. Bu esnada otobüsten inen bir idareci, arka sıralarda oturan bir öğrenciyi dışarıya çekmiş ve sokak ortasında dövmeğe başlamıştır. Sille, tokat ve tekme ile çocugun pestilini çıkartan idareci hıhrsını alamamış, bu sefer de kafasını otobüsün karoserisine vurmaga başlamıştır. Öğrencinin bu şekilde dövülüşüne şahit olanlar hâdiseden çok üzülmüşlerdir.»

★

Ne dersiniz? Bu haberin üzerinde durmalı mıydık? Yoksa «adam sende» deyip geçmeli mi idik?

Şimdi gelin sizinle Karabükten İstanbula geçelim ve gazetelerde tefrika edilen resimli romanlarda son zamanlarda pek moda olan bir şeyi yapalım; geçmiş günlerin içinde yer alan hâdiselere biz de karışalım. Elimize kâğıt kalemi alıp 20 Eylûl 1957 gecesi bundan önce çalıştığımız gazetede bir masaya oturalım, bu meseleye dair bir fıkra yazdım. Bir öğretmenin müstakbel bir öğretmeni bu derece sadist bir şekilde dövmesini ayıplıyalım. Sonra da kollarımızı kavuşturup —bu gibi hallerde usulden olan— tekzibi bekliyelim. Boşuna zahmet. Tekzib gelmiyecektir. Yerine, masanızın üstünde iki mektup bulacaksınız. Her ikisi de Eskişehirden gelmektedir. Birincisinde «Yunus Emre Öğretmen Okulu» müdürü (Mektep Hamidiye, Eskişehirdedir) gayet efendice ve olgun bir lisanla Karabük hâdisesini reddetmektedir. İkincisinde ise Eskişehirli bir hanım, adı geçen okulda bu gibi vak'aların pek çok olduğunu —örnek bir medeni cesaretle— ileri sürmektedir. Tekrar masanıza oturacak, her iki mektubu da aynen neşredecek ve hakikatin ne olduğunu soracaksınız. Bu sefer, masanızın üzerinde üç mektup bulacaksınız. İkisi Eskişehirden biri Karabükten gelmektedir. Eskişehirden gelenler aynı şahıslardandır. Okul müdürü masumiyetini Eskişehirli hanım tersini iddia etmektedir. Karabükten gelen mektup «Yeni Karabük» gazetesinin sahibi tarafından yazılmıştır: Hâdiseyi teyid etmekte ve ilişikte gönderdiği 1 Ekim 1957 tarihli «Yeni Karabük» gazetesinde vak'anın şahitlerinin isimlerini neşretmektedir.

Bundan sonra kafanızdaki sis yavaş yavaş dağılacaktır. Çeşitli yerlerden yeni yeni bilgiler önünüze serilecektir. Anlıyacaksınız ki: Eskişehirin Yunus Emre Öğretmen Okulu dış görünüşü itibariyle mükemmel bir okuldur. Okulda disiplin tamdır. Her şey muntazamdır. Başındaki müdür fevkalâde nazik, fedakâr, mesleğinin ehli bir idareci intibaını bırakmaktadır. Ayrıca Amerikada ihtisas yapmıştır.

Ne var ki, bu örnek görünüşlü öğretmen okulunda senelerdenberi çalışkan tanılan bazı öğrenciler birdenbire tembelleşmekte; sicili temiz başkaları sudan sebeplerle okuldan tardedilmekte; revirde hasta yatan çocuklar demirle dövülmekte; bir tokatta kulak zarları patlatılmakta; öğrenciler ayaklar altında tekme ile ezilmekte; bu tedhiş havasına maruz kalanlardan kimisi tahsili terketmekte, kimisi başka meslek sahalarına geçmekte ve hattâ... bazısı çıldırmakta, bazısı ise uyku hapından medet ummaktadır.

Karabük hâdisesi doğrudur. Yunus Emre Öğretmen Okulunda buna benzer sayısız vak'a cereyan etmiştir.

Böylece, öğrendiklerinizden dehşete kapılacak fakat bildiğiniz iki buçuk ay içinizde tutacaksınız. Çünkü gazetenizden ayrılmış bulunacak ve haftalarca yazamıyacaksınız. Sabredecek ve bir gün hakikatin ortaya çıkacağına inanacaksınız.

★

Hakikat, —ihtimal alelâde bir benzetme olacak— civa gibidir. Ele avuca sığmaz. Yunus Emre Okulunun hakikati Eskişehirde, İstanbulda, Karabükte, İzmirde, Ankarada ilh... dolaşmış birçok kimselere görünmüştür. Ne çare ki, görenlerin çoğu susmuştur. Malûm, bizler çoğunluk susarız.

Bugün, Yunus Emre Öğretmen Okulu son derece disiplinli, sessiz, gürültüsüz bir okuldur. Çünkü içinde ruhları şimdiden ölmüş gençler dolaşmaktadır.

Bu yüzdendir ki Sivasın Pamukpınar Öğretmen Okulunda ne olup bittiğini bilmek gerek. Bir ikinci Yunus Emre Okulu meselesine şahit olmak istemiyoruz.

Bir cümle ile; bu iki okul hakkında sayın Maarif Vekilinden tekzib değil, izahat bekliyoruz.

HOŞ MEMO — O tarafı beni ilgilendirmez ..

Erkek pın-up'lar modası

SİNEMA DÜNYASI ERKEKLERDE DE VÜCUT GÜZELLİĞİ ARAMIYA BAŞLADI

Bu yıl seyredeceğimiz filmlerde erkek artistleri bir çok plâj ve duş sahnesinde göreceğiz

1958 yılı belki her yıldan çok sinema dünyası için bir rekabet yılı olacak. Komedi filmi çeviren erkek sahne yıldızları kadın meslekdaşları gibi soyunmanın seyircinin dikkatini çektiğine inanmış bulunuyorlar. Nitekim önümüzdeki yıl bütün komedi filmlerinde şu veya bu sebeple soyunan erkek artistler göreceğiz. Rejisörler plâj ve duş sahnelerini filmlerine sokmağa çalışacaklar.

Bu haberi «cinsi cazibeli» kadın artistler nasıl karşılayacak bilmiyoruz. Fakat bundan böyle erkeklerin de kilolarını azaltmak, vücut güzelliklerini muhafaza etmek için kadınlar gibi bir çok zahmete katlanacakları kuvvetle tahmin ediliyor. Amerikada yeni çevrilen «Bus Stop - Otobüs Durağı» filminde Don Murray, «Cow - Boy - Kovboy» filminde ise Jack Lemmon ve Glenn Ford banyoda yarı çıplak sahneler çeviriyorlar!

Ne var ki erkek artistler istisnasız bu sahnelerdeki hallerinin kadın meslekdaşlarının «Strip - tiz»ine benzetmesine razı olmuyorlar ve bunun erkeklik şerefiyle mütenasip bulmuyorlar.

Bundan böyle rejisörler filmde kadının «aslanım!» dediği erkek sevgilisinin gömleğini çıkardığında cılız kollarla meydana çıkmasına müsaade etmiyecekler.

Fransızlar Jean Marais'ye «Amour de poche Küçük aşk» filminde uzun plâj sahneleri çevirttiler.

Tony Curtis, Monroevari yürüyor.

Bundan böyle «Pin - up» erkeklerden bahsedildiğini duymanız pek mümkün. Artık iyi bir artist olmak için erkeklerden de «güzel» vücude sahip olmaları istenecek.

Erkek güzellerinin adaleli ve göğüs terişli vücutları bakalım kadın seyirci üzerinde istenen ve beklenen tesiri yapacak mı?

Gary Grant gibi ciddi karakter yıldızları bu fikri «Bir skandal» olarak karşılamaktadırlar. Zaman sinema dünyasının bu yeniliği de seyirciye kabul ettirip ettirmiyeceğini gösterecek.

AYŞE NUR

Fransız yıldızı Jack Lemmon erkeklerin nasıl «strip - tiz» yapacağını gösteriyor.

Stalinon dâvâsının tahkikat evrakı 7575 sayfa 350 kilo

Fransa'da Georges Fanillet adında bir eczacı üç yıl evvel piyasaya «Stalinon» adını verdiği bir ilâç çıkarmıştır. Eczacının iddiasına göre ilâç bir çok hastalıkları iyi ediyordu. Eczacının sözlerine inanan halk yeni ilâca saldırmış, binlerce insan hastalarını Stalinon ile tedavi etmeğe başlamıştır. Fakat bu tedavi iyi netice vermemiş, ilâcı alanlardan bir kaç kişi ölmüştür. Bunun üzerine yapılan tahlillerde Stalinon'da çok miktarda zehirli maddeler bulunduğunu göstermiştir. Bu nokta anlaşılınca eczacıya zehirli maddeyi zarar vermiyecek derecede azaltması bildirilmiştir.

Eczacı güya bunu yapmış, zehirli maddeyi bir miktar azaltmıştır. Fakat bu şekilde de ilâçtaki zehir insanı öldürmeğe yetiyordu. Diğer taraftan evvelce hazırlanmış olan çok zehirli ilâcın satışı da devam ediyordu. 1954 senesi iptidalarında bu yüzden ölüm vakaları birbirini takip etmeğe başladı. Kısa bir zamanda 102 kişi öldü, 150 kişi meflûç kaldı. Bu vaziyet herkesin dikkatini çekti, Adliye işe karışarak tahkikata başladı.

İlk tahkikat korkunç neticeler verdi. Ailesi erkânından birini kaybeden kadın, erkek yüzlerce insan dâvacı olarak ortaya çıktı. 110 avukat bunların hukukunun müdafaasını taahhüt etti. Eczacı Adliye binasına getirildiği zaman koridorlardaki halk «Katil, katil!» diye bağırdı, tanınmış avukatlardan Florist «Siz yalnız katil değil, aynı zamanda bir eşeksiniz» dedi.

Tahkikat evrakı 7575 sayfa, 350 kilo tutuyor. Mütehassıslara yaptırılan tahliller ve muayeneler için 30 milyon frank sarfedilmiştir. Muhakemenin çok heyecanlı olacağı anlaşılıyor.

E. T.

ECZACI GEORGES FEUİLLET YÜZÜNÜ SAKLAMAĞA ÇALIŞIYOR

Okuyucu Fikir ve Şikâyetleri

Düzenleyen ve Cevaplandıran: Ahmet Kemal Noyan

DÖRT VEREMLİ HASTANIN DİLEĞİ

Beş senedir verem hastasıyım. Üç yaşında annemi, sekiz yaşında babamı kaybedip ellerin elinde atılıp durdum ve bu yüzden menhus hastalığa yakalandım. Çok eziyetler ve yoksulluk içinde kıvrandım. Hâlâ da çekmekteyim. Bir aya kadar hastaneden taburcu edecekler amma, üstümde elbise ve ne de ayağımda ayakkabı. Bunları almak için param da yok. Memleketim uzak ve hısım akrabam da yok, onun için oradan da bir yardım göremiyorum. Çalışmağa kudretim de yok. Çalışmağa niyet etsem de verem olduğum için hiçbir müessese iş vermiyor. Halimin duyurulmasını dilerim.

Yedikule Verem Hastahanesi (4) üncü pavyon yatak 8.
Ahmet Elevli

NOT: Kendisi müzminleşmiş hastalardan ise Belediyenin açtığı son yardım müessesesine yatırılmasını, çalışabilecek hali varsa münasip bir yere kayırılmasını ve elbise ve ayakkabının da teminini İstanbul Sağlık Müdürlüğünden rica ederiz.

★

Ben dört senedir hastayım. Bulunduğum Yedikule Göğüs Hastalıkları Hastahanesinden taburcu ediliyorum. Evliyim biri bir yaşında, diğeri iki yaşında çocuğum var. Hiçbir gelirim yoktur. Müşkül durumdayız. Bize yardım edilmesini rica ediyoruz.

Üsküdar Toptaşı caddesi Arapodalar çıkmazı 12
Hüseyin Okay

★

Bir zamanlar ben de çalışıyor ve kazanıyordum, matbaacı idim, fakat verem hastalığına yakalandım. Altı senedir tedavi olabilmek için çırpınıyorum. Halen Yedikule Verem Hastahanesindeyim. Kimsem yoktur. Mânen, maddeten tamamen sükût etmiş vaziyetteyim. bu kara kış günü değil palto veya ceket, giyecek bir gömleğim bile yok. On parasız, kimsesizim. Ufak da olsa maddi bir yardım ve bu kış günü giyebilecek bir elbise için hamiyet sahiplerinin insafına sığınıyorum.

Lûtfi Çakmak
Yedikule Verem Hastahanesi 3 servis 23 yatak

★

19 yaşındayım 6 senedir verem hastalığından muztaribim. Ailem fakir olduklarından bana bakamıyorlar. Hayırsever vatandaşlarımızın yardımlarını rica ediyorum. muhterem gazeteniz vasıtasiyle duyurulmasını temenni ederim.

Yedikule Verem Hastahanesi Pavyon 4 de 33 üncü yatak
Kemal Güne

EV ★ KADIN ★ MODA

Temizlik lüks değildir

Geçenlerde yine güzel ve süslü bir kadının ağır ağır koktuğunu farkedince tekrar bu mevzua dönmeği göze aldım. Göze aldım diyorum. Çünkü temcit pilâvı gibi bunu o kadar çok defa tekrar ettim ki kendim bıktığım gibi başkalarını da bıktırmış olduğuma eminim. Temiz olanlar, kokmayanlar okumasın ne yapayım. Vâkıa kokanlar da koktuklarını farketseler kokmazlar bunun için bu yazıların onlara da faydalı olacağını pek ummuyorum. ama yine belki de olur ümidiyle bir kere daha bu mevzua geri dönüyorum.

Kokular nasıl hasıl olur? Vücuttaki ifrazatı gerek yağ ve gerek ter olsun ilk anlarda kokulu değildir. Zamanla kokar. Şişmanlarda bu kokular daha çabuk meydana gelir. İnsan yorulunca veya sinirlenince fazla terler. Sinirlenince hasıl olan terin daha çok ve daha fena koktuğunu söylerler. Ağır ve baharlı yemekler, içki, bazı ilâçlar fazla terlememize sebep olabilir. Vücutta üç miyoln kadar ter guddesi vardır. Bunlara hükmeden bir de sinir sistemi mevcuttur. Vücutta hasıl olan kokuları gidermek için onları daha keskin bir koku ile örtmeğe çalışmak doğru değildir. Kirli bir vücude ve ter kokan bir cilde sürülen lâvanta fena kokuları örtmez, aksine onlara karışarak daha berbat bir hava yaratır.

Kokmamanın başlıca çaresi temizliktir. Her gün yıkanıp da yine de kokan insanlar varmış ben şahsen buna pek inanmıyorum. Fakat böyle olanlar için de ter kokularını izale eden ilâçlar vardır. En çok kokan yer koltuk altıdır. Burasını bilhassa temiz tutmak traş etmek şarttır. Koku gideren ilâçları evvelâ yıkanmış olan koltuk altına sürüp kurumasını beklemelidir. İlâç sürüldükten on beş saat sonraya kadar traş etmemelidir. Cilt tahriş olabilir. Bazı nazik ciltler kırmızı renkli sulardan rahatsız olabilir. Bunlar için beyaz renkli ter ilâçları vardır. Yahut da krem halinde olanlar vardır ki bunlar daha hafiftir, hiç tahriş etmez. Koltuk altlarına talk pudrası sürmek de iyidir. Fakat hepsinin başı temizliktir, evvelâ yıkanmak lâzımdır. Ama diyeceksiniz ki şehirde su kıt... Yıkanmak güç. Bol olduğu zamanı da biliriz. Hem yıkanmak için bir kova su yeter, elverir ki temizlik ihtiyacı hissedilsin.

Suyun kıt olduğu günlerde bir keseyi yüzde beş sirkeli suya batırıp vücudü sıkı sıkı silmek de temizler ve kokuları giderir.

Elbiselere sinen kokular da daimi bir tehlike teşkil eder, elbiseleri çıkarır çıkarmaz havalandırmak lâzımdır. İç çamaşırlarını sık sık yıkamak icap eder. Naylon çamaşırları ve çorapları her akşam yıkamalıdır. Temizliğe meraklı olmayan kimselerin koyu renk ve hele siyah iç çamaşırları giymesi pek tehlikeli olabilir. Siyah kiri göstermez diyerek günlerce yıkamadan giyerlerse o zaman koku bir felâket halini alır.

Geçenlerde, kokusiyle etrafı rahatsız eden güzel kadın sade ter değil kir kokuyordu. Muntazam taranmış saçlarından yağ kokuları, siyah süveterinden kir kokuları savruluyordu.

Bu tarizler yarı yalnız kadınlara değil, biraz da erkeklere de aittir. Umumi vasıtalarda, hele yazın kollarını kaldırıp da otobüs kayışlarına asıldıkları zaman etrafı ne kadar rahatsız ettiklerini bir bilseler...

Temizlik bir lüks değildir. Kendine ve karşısındakilere karşı mecburi bir terbiye vazifesidir. Bunun böyle olduğunu bilmek ve çocuklarımıza aşılamak lâzımdır.

R. E. Y.

GERİYE DÖNÜŞ — Tarih ne kadar tekerrürden ibaretse moda da daima eski fikirleri yenileyerek ilerlemektedir. Resim çok eski zamanlara ait bir küpeyi gösteriyor. Fakat bu küpeleri şimdi de giymek isteyecek o kadar şık bayan var ki...

Değişik salatalar

Yumurtalı pancar salatası:

İki yeşil salata veya marul, 3 yumurta, 30 tane ançuvez balığı, 150 gram pancar, maydanoz, zeytinyağı ve sirke.

Yumurtaları katı olarak pişirip soğuduktan sonra soymalı ve bir bıçakla ince ince kıymalı. Salataları veya marulları iyice yıkayıp yapraklarını salata tabağına dizmeli pancarı haşladıktan sonra küçük parçalar halinde kesmeli ve salata yapraklariyle karıştırmalı, kıyılmış yumurtaları ve balıkları da ayrı tabağa koyup üzerine sirke ve zeytinyağı dökmeli, maydanozu da ilâve edip salatayı iyice ve uzun zaman karıştırmalı. Zeytinyağ ve sirkeyi salata sofraya gelmeden biraz evvel koymak daha iyi olur.

Nis usulü salata

Haşlanmış patatesi dilim halinde kesmeli, domatesleri dilimeli haşlanmış yeşil fasulye ve bir kaç tane yeşil biberi de ilâve etmeli. İstenirse soğan da konur. Siyah zeytinlerin çekirdeklerini çıkarıp bu salataya katmalı. Bir kutu ton balığı da ilâve edilmelidir. Bu salata çok lezzetli ve âdeta bir yemek kadar gıdalıdır.

YARI - ÇUVAL — «Çuval» modasının yalnız uzun ve zayıflara yakışması şık bayanları kötü kötü düşündürüyor. Fakat Dior ölmeden onları unutmıyarak yukardaki «Yarı - çuval» modelini de yarattı.

KIBRIS'TA YENİ VALİNİN TEDHİŞÇİLERE TAVİZİ

Kıbrıs Türkleri hayret ve endişe içinde - İngiltere çekingen davranıyor

Kıbrıs"ın yeni valisi Foot, 11 Aralık Çarşamba günü Lefkoşe Belediye Reisi ile uzun bir görüşme yapmıştır. Görüşme Valinin isteği üzerine olmuştur. Vali, görüşülecek yerin tayinini Belediye Reisine bırakmış, Reis de kendi evini münasip görmüştür. Kıbrıs Türkleri bu görüşmeden bilhassa «Valinin Belediye Reisinin ayağına kadar gitmesinden» çok müteessir olmuşlardır.

Aynı gazete «Hayal kırıklığı» başlıklı makalesinde diyor ki:

«Esefle kaydetmek istiyoruz ki, Vali muvasalatlarında verdiği sözü maalesef yerine getirememiş ve bir akşam Lârnaka gezisinden avdette, Eoka'ya hitaben siyasi bir konuşma yapmıştır. Mahalle çocuklarının ve çapulcuların yayınladıkları bir beyannameyi söz konusu ederek, bu beyannameye kıymet veren valinin hareketi Türk siyasî çevrelerinde olduğu kadar, halkımız üzerinde de müsbet bir tesir yapmamıştır.

Sir Hugh Foot'un Türkçe, İngilizce ve Rumca olarak Kıbrıs Radyo servisi tarafından yayınlanan beyanatı açıktan açığa EOKA gangsterlerine bir tavizden başka bir şey değildir. Koca bir imparatorluğun yüksek bir Mülkiye âmirinin EOKA gibi bir caniler şebekesine cevap vermek lüzumunu hissetmesi cidden üzücü ve hayret verici bir olaydır.

Vali Eoka'ya «Cinayet yapmayınız» diye hitap edeceği yerde EOKA gangsterlerine karşı emniyet kuvvetlerinin kanun çevresinde her şeyi halletmeğe kadir olduğunu bildirecek ve tethişçiliği pervasızca takbih ettikten sonra, bütün gücüyle EOKA'ya karşı en ciddi bir şekilde savaşılacağını ilân edecekti. Bir kâğıt parçasının ifadeleri karşısında valinin yapmış olduğu bu beyanatı çok acele yaptığına inanıyoruz. Ümit ederiz ki, mahalli hükûmet EOKA gangsterlerine taviz vermekten vazgeçerek adaletin tecellisi yolunda mücadele edecektir.

Bu yapılmadığı takdirde, iki cemaat arasındaki münasebetlerde huzur beklemek imkânsızdır.»

Kıbrıstaki bugünkü durumun devam etmesinde ve hattâ günden güne kötüleşmesinde en büyük âmilin İngiliz hükûmetinin her hareketinde çekingen davranması dır. Sir Hugh Foot'un dün gidip en büyük Türk düşmanını evinde ziyaret etmesi kanaatimizce Kıbrıs Rumunu daha fazla şımartacak, bize karşı olan düşmanlığını arttıracak ve Kıbrıs işinin hallini daha da zorlaştıracaktır.»

Halkın Sesi gazetesinde Fazıl Küçük şunları yazıyor: «Yeni vali Sir Hugh Foot un Belediye Başkanı Dervisi kendi evinde ziyareti Kıbrıs'ın siyasî havasında büyük bir tepki uyandırmıştır. Bazılarına göre bu, İngiliz hükûmetinin her ne pahasına olursa olsun Rumları memnun etmek siyasetini tuttuğuna delâlet etmektedir.

Bu doğru ise tehlikeli günlerin yaklaşmakta olduğuna emin olabiliriz. Şımarık çocukların her istedi ği yapılacak olursa gün gelir evde huzur ve sükûn kalmaz.

Siyaset dünyası da böyledir. Şımarık cemaatlere yüz verince astar istemelerini beklemek gayet tabiidir. Nerde kaldı ki Sir Hugh Foot'un bu ziyareti yüz vermekten de öteye gitmiş Rum mahfillerinde bile hayret uyandırmıştır.

Belediye Başkanının bu ziyaretten büsbütün şımardığı da aşikârdır. Sert bir eda ile Rum görüşünü kuvvetli bir şekilde açıkladığını yayınlamış ve valinin bu ziyaretini İngilizlerin diz çökmekte olduğu şeklinde göstermeğe çalışmıştır.

DÜNYANIN TADI - TUZU

Elvis Presley'in plâkları rekor kırdı

Rock and Roll'un mucidi genç Elvis Presley'e karşı gençliğin tezahürleri bir çılgınlık hâlesi içinde devam etmektedir.

Elvis Presley'in doldurduğu muhtelif plâkların satışı bugüne kadar 28 milyonu bulmuştur. Bu satış beynelmilel bir rekor teşkil etmektedir.

Fransada şaraplara su katılacak

Fransada bu sene şarap istihsalinin fevkalâde azlığı, diğer taraftan döviz tasarrufu yüzünden şarap ithalâtı imkânsızlığı dolayısiyle hükûmet şaraplara su karıştırılmasını kararlaştırmış ve buna dair parlâmentoya bir teklifte bulunmağa hazırlanmıştır. Bu hususta verilen malûmata göre, Fransada senede 70 milyon hektolitre şarap sarfedilmektedir. Hükûmet, dereceleri 10'u geçen bütün şarapların sulandırılması keyfiyetini düşünmektedir.

Kadın rahibelerinin çeneleri düşükmüş

Kilise teşkilâtlarına mensup 75 İsveç kadını, rahibe olmak hakkından mahrum edildiklerinden dolayı, kilise çevrelerinde bir hizib teşkil etmişlerdir. Keyfiyeti ele alan İsveç parlementosu İsveç kiliseleri başrahipliğine müracaatta bulunarak bu kadınların arzularının is'afını istemiş ise de başrahiplikten alınan cevapta şu hususlar belirtilmiştir:

«Kadınların çeneleri fazlasiyle düşüktür, sır saklayamazlar. Üstelik hamile bir kadının kilisede vâız vermesi hem hoş bir manzara teşkil etmez, he mde dini âyinlerin salâbetine zarar verir. Bu yüzden arzularının is'afına imkân tasavvur edilemez.»

Tekerlekli tiyatro trupu

İngilterede küçük bir taşra kasabasında bazan bir kimsenin karşısına bir seyyar tiyatro çıkabilir; ama bu öyle her yerde bulunan seyyar gruplardan birisi değildir, çünkü mavi kamyonetlerle onların arkasına takılan «trailer» lerde sadece trup mensuplarının yatacağı, yeyip içeceği yerler değil, büyük bir tiyatronun ihtiyacını karşılayacak her şey mevcuttur. Bu «Tiyatro Kervanı» halktan toplanan ve hükûmet bütçesinden yapılan yardımlarla meydana gelmiştir. Kervan bir yere vardı mı pek kısa bir zaman sonra bütün teçhizatiyle bir tiyatro meydana gelmekte ve meselâ bazı koltukların üzerinde onların, tanınmış kimseler tarafından hediye edildiğini bildiren küçük plâklar görülmektedir. Koltuk hediye edenler arasında Vivian Leigh ve Sir Lawrence Olivier de vardır. Bu seyyar tiyatro binasının kapasitesi, çok rahat koltuklarda oturacak şekilde 225 tir. Trupun sanat seviyesi de çok yüksektir ve repertuvarında Shakespeare'in piyesleri bile vardır.

YAZISIZ

VİDİ · VİDİ

KURTKAPAN NERO

CEF COB

STIV ROPER

ÖZET — Jaja Sos ve âlim babası, Stiv Roper'in arkadaşı Mayk ile beraber casusların eline düşer. Mayk yaralıdır...

SİNEMALAR

BEYOĞLU

ALKAZAR (Tel: 442562) Yavrularımın Kaatili - Talât Artemel - Türk filmi.

ATLAS (Tel: 44 08 35): Kralın Sevgilisi - Lana Turner, Pedro Armendariz - Renkli - İng.

ELHAMRA (Tel: 444394) Devlerin Aşkı - Elizabet Taylor, J Dean - Renkli - İng. (2 nci hafta).

İNCİ (Tel: 484595): Devlerin Aşkı

LÂLE (Tel: 44 35 95): Devlerin Aşkı - Elizabet Taylor, J. Dean - Renkli - İng. (2 nci hafta).

LÜKS (Tel: 44 03 80): Sahte Milyoner - Eddie Constantine - Dominique Wilmis - Fransızca.

ŞAN: (Tel: 48 64 80: Kızım Uçuruma Gidiyor - Sylvia Syms, Anna Neagle - İng.

SARAY (Tel: 44 16 56): Değirmenci Güzeli - Sophia Loren, Vittorio di Sica - Renkli - Fransızca.

TAKSİM (Tel: 44 31 91): Senin İçin - Nedret Güvenç, Halide Pişkin - Türk filmi.

TAN (Tel: 48 07 40): Son hâtıra - Elizabeth Taylor, Van Johnson - Renkli - İng.

YENİ AR (Tel: 442851): Hileli Aşk - Michel Morgan, Brigitte Bardot - Renkli

YENİ MELEK (Tel: 444289) Kırık Hayat - Tyrone Power, Kim Novak - Renkli - İng (3 üncü hafta)

ZAFER (Tel: 44 93 06): 1 - Yarın Ağlıyacağım, Susan Hayward, Richard Conte - Türkçe. 2 - Kanlı Pusu - Dennis O'Keefe, Pat O' Brien - Türkçe.

İSTANBUL

ALEMDAR (Tel: 22 36 83) 1 - Pembe Maske, 2 - İki Açıkgöz Mumyalar arasında.

BULVAR (Tel: 21 35 78): 1 - Paris Tatili, 2 - Kansas Kurşunu.

ÇEMBERLİTAŞ (Tel: 22 25 15): 1 - Caniler Yuvası, 2 - Aslan Şövalye

MARMARA (Tel: 223860) 1 - Pembe Maske, 2 - İki Açıkgöz Mumyalar arasında.

YENİ (Şehzadebaşı: Tel: 1 - Caniler Yuvası, 2 - Aslan Sövalye.

YENİ (B. Köy . Tel: 1 - Korkunç Kahraman, 2 - Harb Borusu

KADIKÖY

HÂLE (Tel: 36 01 12): 1 - Evlât, 2 - İntikam Atlıları.

SÜREYYA (Tel: 360682) 1 - Şeytan Ruhlu İnsanlar, 2 - Erkekler Esmerleri Severler.

OPERA (Tel: 36 08 21): Kanlı Av

YURT (Tel: 36 97 68): Sihirli Yüzük

ÖZEN: (Tel: 36 98 24): 1 - Curcuna, 2 - Affet Beni Allahım.

TİYATROLAR

ŞEHİR TİYATROSU (Tel: 44 21 57) (Dram Kısmı): SULAR ALTINDAKİ YOL: Yazan: Jean Anouilh Suare: 21 de

YENİ TİYATRO «Tel: 440409»: «YİNE Mİ ÇOCUK?» Komedi 4 perde - Yazan: André Roussin - Suareler: 21.00 de

ŞENSES OPERETİ (Tel: 44 93 69)

FESTİVAL: Müzikal operet . 3 perde, 12 tablo - Müzik: Karlo Kopçelli Çarşamba saat 15 te tenzilâtlı matine Cumartesi 15 te talebe matinesi - Suare: 21.00 de

KARACA TİYATRO (Tel: 446666)

CİBALİ KARAKOLU - Komedi 3 perde/ Çarşamba - Cumartesi tenzilâtlı Halk matinesi, Cuma talebeye tenzilât Pazar matine. Matineler 16.30

KÜÇÜK SAHNE (Tel: 440276)

HEDDA GABLER 4 Perde Yazan: Henrik İbsen - Çeviren ve sahneye koyan: Tunç Yalman - Pazartesi ve Salı akşamları saat 21 de. Çarşamba talebe matinesi 17 de.

İSTANBUL OPERETİ (Maksim) «Tel: 443134»: CIMBIZ NERİMAN

Çarşamba, Cumartesi, Pazar saat 16 da matine. Perşembe, Cumartesi halka tenzilâtlı tarife. Saat 21 de

BUGÜN BUGECE

İTFAİYE

Bakırköy 716444, Beyoğlu 444644, Burgazada 513603, Büyükada 516081, Çubuklu 680001 . 60, Erenköy 552043 Florya 738992, Haliç - Deniz 229939, Halıcıoğlu 552948, Heybeliada 518402, İstanbul 214222, İstinye Deniz 368020, Kadıköy 360672, Kınalıada 518625, Rami 242711, Üsküdar 360945.

Tren-vapur-uçak

(D. Demiryolları Haydarpaşa: 360475 — Sirkeci: 223079) — (Denizyolları: 491896 (Tatil saatleri İstihbarat: 440207) — (Şehir Hatları: 444233) — (Hava Yolları: 444790 ve 738240).

Polis - İmdat

(İstanbul: 274500), (Beyoğlu: 274501), (Anadolu yakası: 274502).

Falınız

YENGEÇ (21 Haz. - 20 Temmuz) Para meselelerinde dikkatli olun. Şimdi hesaplı davranamazsanız Hafta sonunda ciddi bir sıkıntı ile karşılaşacaksınız. Öğleden sonranız yorucu geçecek. Sıhhatınızı düşünerek dinlenmelisiniz. Hastalanabilirsiniz.

KOÇ (21 Mart - 20 Nisan) Düşündüğünüz ama beklemediğiniz birisi neşe getiriyor. Kendinizi gençleşmiş, kuvvetlenmiş bulacaksınız. Yol ihtimali var.

BOĞA (21 Nisan - 20 Mayıs) Dikkatsizce konuştuğunuz için pişman olacağınız bir gün. Öğleden sonra her şeyi oluruna bırakın bir ruh hali içinde bulunacaksınız. Ay büyüdükçe sinirleriniz geriliyor. Dinlenmelisiniz.

İKİZLER (21 Mayıs - 20 Haziran) Ummadık bir ta şbugün başınızı yarıyor. Enerjik davranırsanız sıkıntınızı zararsız savuşturabilirsiniz. Hiç bir ihmalkârlıkta bulunmamanız gereken bir gün.

ARSLAN (21 Tem. - 21 Ağustos) Yıldız tesiri gayet iyi. Bugün çok iş çıkaracaksınız. Akşam davet ediliyorsunuz. Reddetmeyin. Her iyi şeyi bugün bekleyebilirsiniz. Bulutsuz bir gün.

BAŞAK (22 Ağustos - 22 Eylül) Bütün keşmekeşi kararsızlığınız doğuruyor Mühim münakaşalardan, iş görüşmelerinden kaçının. Sevdiklerinizi arayın. Akşam aile içinde kendinizi nihayet dinlenmiş bulacaksınız.

TERAZİ (23 Eylül - 22 Ekim) İşlerinizi ihmal ediyorsunuz. Enerjik olmalısınız. Yerinize bir göz diken var. Onun işini kolaylaştırmayın. Ay büyüdükçe uyuşukluktan kurtulacaksınız Öğleden sonra iki sevdiğiniz insanla pek güzel bir vakit geçireceksiniz.

AKREP (23 Ekim - 22 Kasım) Bir sıkıntınız var. Fakat bugün sonraları sık sık hatırlayacağınız bir gün olacak. Açık davranmalısınız Kararsızsanız size sorana kararsızlığınızı haber verin. Bugün hareketlerinizin beğenileceği bir gün.

YAY (23 Kasım - 20 Aralık) Derdinizi anlatamıyorsunuz. Kastınızı yanlış anlayacaklar Ası olmaktansa uzlaşma yolunu aramaya devam edin. Aksi halde duygu hayatınız çok buhranlı bir yola sürüklenebilir.

OĞLAK (21 Aralık - 20 Ocak) Yalnızlık size ağır geliyor. Yalnızlığı koyulaştıran da yine sizsiniz. En kolay yol açık olmaktır. Sizi sevenleri arayın. Kendinizi tesellilere bırakmaktan sıkılmayın.

KOVA (21 Ocak - 18 Şubat) İşiniz umduğunuz neticeyi vermiyor. Hareketli ve uyanık olun. Durumunuzu değiştirmekte fayda var Saplanıp kalmayın.

BALIK (19 Şubat - 20 Mart) Büyük bir sevinç. Bugün bir başlangıç olabilir. Eski bir ahbabınızla görüşeceksiniz. Hayatınız yol değiştirmek üzere.

RADYOLAR

20 - 12 - 1957 — CUMA

İSTANBUL

7.57 Açılış ve program
8.00 Sabah müziği
8.30 Haberler
8.45 Saz eserleri
9.00 Melodiler
9.15 Şarkılar
9.30 Kapanış.
12.27 Açılış ve program
12.30 Öğle müziği
13.00 Şarkılar
13.20 Üç Chanson
13.30 Haberler
13.45 Şarkılar
14.15 Caz müziği
14.45 Saz eserleri
15.00 Şarkılar
15.20 Haftanın progrfamı
15.30 Dinleyici istekleri
16.00 Cumartesi konseri
16.30 Şarkılar
17.00 Akşam müziği
17.15 Oyun havaları
17.30 Caz müziği
17.50 Spor hasbıhalleri
18.00 Fasıl heyeti
18.30 Armoni müzikası
18.50 Eğitim saati
19.00 Şarkılar
19.30 Haberler
19.45 Viyolonist Darvaş
20.00 Türküler
20.15 Radyo gazetesi
20.30 Dinleyici istekleri
21.00 Şarkılar
21.30 Günün melodileri
22.00 Konuşma
22.10 Şarkılar
22.30 Müzik
23.15 Haberler
23.30 Program
23.33 Dans müziği
24.00 Kapanış.

ANKARA

7.27 Açılış ve program
7.30 Türküler
7.45 M. S Ayarı
8.00 Birer şarkı
8.30 Hafif melodiler
9.00 Saz eserleri
9.15 Hafif müzik
10.00 Kapanış.
11.57 Açılış ve program
12.00 Armoni müzikası
12.30 Üç sesten şarkı
12.55 Serbest saat
13.00 M. S Ayarı
13.15 Türküler
13.30 Cumartesi konseri
14.15 Beraber şarkılar
14.45 Çeşitli müzik
15.00 Şarkılar
15.30 Hafif müzik
16.00 Kapanış.
16.57 Açılış ve program
17.00 Radyo çocuk saati
18.00 Hüzzam faslı
18.30 Köy postası
18.40 Türküler
18.55 Serbest saat
19.00 M. S Ayarı
19.15 Tarihten yaprak
19.20 Saz eserleri
19.45 Serbest saat
19.50 Spor haberleri
20.00 Seçme melodiler
20.15 Radyo gazetesi
20.30 Serbest saat
20.35 Orkestra
21.00 Şairler ve bestekâr
21.30 Serbest saat
21.35 Şarkı ve dans
21.50 Konuşma
22.00 Şarkılar
22.30 Neşeli melodiler
22.45 M. S Ayarı
23.00 Tatil gecesi
24.00 Program ve kapanış

ESHAM VE TAHVİLLER

20.12.957 Perşembe

İSTANBUL BORSASI

1949 İstikrazı	% 4.5	103.00	
1938 İK.	% 5	25.00	
M.M.K. İk. 1.	»	26.50	
1941 D.D.Y. İK. IV.	»	108.00	
1941 D.D.Y. İK. V	»	105.00	
1951 İstikrazı	»	109.10	
1953 İstikrazı	»	103.90	
1955 Amortisman I	»	102.95	
1955 Amortisman II	»	100.35	
Z.B. III	»	103.05	
Z.B. IV.	»	102.60	
Z.B. V.	»	102.80	
Z.B. VI.	»	101.05	
Z.B. VIII	»	104.40	
1941 D.D.Y. VI.	% 6	102.50	
KAL. I.	»	103.00	
KAL. II.	»	101.50	
KAL. III.	»	101.50	
1948 İST. I.	»	103.00	
1948 İST. II.	»	101.50	
1941 İST. I.	»	102.00	
1941 D.D.Y. II.	»	21.75	
1941 D.D.Y. III.	»	21.10	
M.M. I.		20.50	
M.M. II.		21.50	
M.M. III		21.75	
Z.B. IV.		20.55	
Z.B. I.		21.50	
Z. B. II.		109.00	
İş Bankası (Nama)		130.00	
Obligasyon And I II		170.00	
T. Kredi Bank A. Ş.		137.00	
1941 D.D.Y. I.	»	20.50	
BANKA HİSSELERİ			
Merkez Bankası		159.00	
Sinai Kalkınma B.		175.00	
Garanti Bankası		113.00	
Yapı ve Kredi Bank. A.Ş.		650.00	
T. Ticaret Bank A. Ş.		55.00	
Akbank A. Ş.		1200.00	
Arslan Çimento		106.00	
Şark Değirmenleri		53.00	
İmar Bankası		20.00	
ALTIN BEŞİBİRLİKLER			
Cumhuriyet Ata		55000	56000
Reşat		105000	110000
Hamit		83000	84000
Aziz		72000	73000
Vahit		72000	73000
KÜLÇE ALTIN FİATLARI			
Degusse		1620	1625
Meksikc		1620	1625
Standard		1620	1625
Yerli (1000 mm)		1620	1622
BORSA HARİCİ ALTIN FİATLARI			
Cumhuriyet Ata		110000	11025
Vahit		10800	10900
Reşat		14200	14300
Gulden Hollâuda		10150	10200
İngiliz Lirası		14300	14400
İngiliz Vik.		14000	14100
Napolyon		10400	10500
İsviçre		9900	10000

BULMACA

Soldan sağa:
1 — İlgisizlik. 2 — .... 3 — Bitaz da boşuna uğraşma. 4 — Ek; Karı veya koca. 5 — Beyan edatı. 6 — Bir gramer terimi; Çoğul edatı. 7 — Makine adam; Bir nota. 8 — Zamanın kısımlarından.

Yukarıdan aşağıya:
1 — Bir renk. 2 — Bir renk; Bir nota. 3 — Yontulmamış. 4 — Şikâr; Tecrübesiz ve acemi. 5 — Giyim eşyasından biri. 6 — Vilâyet. 7 — Felç; Sanat. 8 — Kabileler topluluğu

DÜNKÜ BULMACANIN HALLİ

Soldan sağa:
1 — Karamelâ. 2 — Ön; Malak. 3 — Tımar 4 — Ütü; İzah. 5 — Lâ. 6 — Stil; Çar. 7 — Telâki. 8 — Re; Yamak.

Yukarıdan aşağıya:
1 — Kötümser. 2 — Anıt. 3 — Müfit. 4 — Âma; Ley. 5 — Mariz; Lâ. 6 — El; Çam. 7 — Lâ; Alâka 8 — Ak; Harık.

Kâtip Çelebi dün anıldı

(Başı 1 incide)

«Bu şekilde doğu eserlerinin yanısıra batı kaynaklarından da faydalanmayı düşünmekle bir çığır açtı» demiştir.

Onsan sonra konuşan Ord. Prof. Mükrimin Halil Yinanç, Kâtip Çelebinin tarihçiliğinden bahsetmiş, «İran, Irak ve Revan seferlerine katılarak gördüklerini yazmakla tarih yazarlarımız arasında da önemli bir yer aldı» demiştir.

Prof. M. Tayyip Gökbilgin de Kâtip Çelebinin eserlerine dair bir konuşma yapmıştır.

Konuşmalardan sonra Süleymaniye kütüphanesinde Kâtip Çelebinin eserlerinden meydana gelen bir sergi açılmış ve Vefadaki kabrine bir çelenk konmuştur.

Nato'da

(Başı 1 incide)

İNGİLTEREDE FÜZE ÜSSÜ KURULACAK

Londra, 20 — Başbakan Harold MacMillan Cuma gecesi, İngiltere topraklarında güdümlü mermi üsleri kurulması teklifini parlâmentoya kabul ettirmeğe muvaffak olmuştur.

Başbakan ile Dışişleri Bakanının Paristeki toplantıda kabul ettikleri bu karar parlâmentoda oya sunulduğu zaman sonuç 289 müsbet, 251 menfi olmuştur.

TOMRUK
Biçtirilecektir
Müracaat: Bahçekapı, Garanti Han 311 Telefon: 27 43 68

Sahibi: VATAN Gazetecilik ve Matbaacılık T. A. Ş. adına AHMED EMİN YALMAN
Umumi Neşriyat Müdürü Özcan ERGÜDER
Bu sayıda Yazı İşlerini fiilen idare eden mesul müdür: ÖZCAN ERGÜDER
Gazetemize yazıların yeni harflerle gönderilmesini rica ederiz.

Ağgoğlu dün Fuzulî'den beyit okudu

(Başı 1 incide)

sahibi, 1958 de 10.000 traktörün yenilenmesi gerektiğini, zira traktörlerin miadının 8 yıl olduğunu, bu sebeple gelecek yıl 50 milyon liralık dövize ihtiyaç olacağını, bu tahsisin verilmesine ise imkân olmadığını anlatmış ve tarım konusuna gösterilen ilginin arttırılmasını istemiştir.

GAZETELERE BAŞLIK MI?..

İkinci defa söz alan Ticaret Bakanı, şöyle cevap vermiştir:

«Vaktiyle bize traktörü ne yapacaksınız diyenler, şimdi ithal etmiyorsunuz diye şikâyette bulunuyorlar. Siyasi cephede gazetelere başlık yaratılmak isteniyor.»

İkinci defa söz alan Rıza Tekeli de çift dertlerinin azametli olduğunu, kendi vazifesinin ise tedbirleri hatırlatmak olduğunu söylemiştir.

Gündemde bulunan diğer sorular gelecek oturuma bırakıldıktan sonra, kanun tasarılarının görüşülmesine geçildi. Cumhurbaşkanlığı ve Büyük Millet Meclisi bütçelerinde yapılan aktarmalarla ilgili tasarı görüşmesiz kabul edildi.

YANLIŞ BİR TASARRUF

Ticaret ve Sanayi Odaları Birlikleri üzuvları seçimlerinin gereğine göre bir yıl uzatılmasını istiyen tasarının görüşülmesinde ilk sözü C.H.P. Ankara Milletvekili Hıfzı Oğuz Beketa alarak şöyle dedi:

«Ticaret Bakanlığı seçimlerin geri bırakılması hususunda bir tamim yapmıştır. Bakanlık bu tasarrufunda iyi niyetlidir. Ancak, bu 1 Aralıktan itibaren birliklerin uzuvları tekrar seçilmediği ve temditleri de yapılmadığı için bugüne kadar aldıkları kararlar bâtıldır. Hükümranlık hakkı Meclisin kendisindedir. Yetkisi olmadığı halde Bakanlığın bu nevi hukuki tasarruflarda bulunması doğru değildir.»

Beketa'dan sonra Sanayi Bakanı söz aldı. Konunun aslında Ticaret Bakanına ait olduğunu belirterek, Beketa'nın tasarının komisyonda takriri müzakere suretiyle iki defa görüşülmüş olması hakkındaki tenkitlerine temas ederek şöyle dedi:

«Komisyondan şikâyet edilecekse komisyondan izin alınmak lâzımdır. Şikâyet komisyonda yapılır. Bizden hürmet istediği komisyona karşı onu şikâyet etmekle daha büyük hürmetsizlik yapılır mı? Bekata'nın sözleri ve şikâyeti siyasi mahiyettedir.»

KAPIDAN GİRDİK Mİ...

Bakan yerine oturduktan sonra tekrar kürsüye gelen Hıfzı Oğuz Beketa şunları söyledi: «Belki iyi bir bahtın, belki de bahtsızlığın alâmeti olarak bu devrenin ilk Meclis konuşmasında çok eski bir arkadaşımla münazaraya çıktım. Biz burada muhalif partiler listesinde gelmiş olabiliriz. Fakat Meclis kapısından girince işimiz millete aittir. Burada hâdiseleri konuştururuz; yuvarlak sözlere lüzum yok. Hükûmet asgari komisyon kadar yetkili olmamalıdır. Politika ve siyaset seçim meydanlarında kaldı.»

MENÇİ GUYEM...

İkinci defa kürsüye gelen Ağaoğlu şöyle dedi: «Hıfzı Oğuz Bekata arkadaşımıza teşekkür etmeliyiz. Zira bu kürsüde nasıl konuşulacağını kapıdan nasıl hareket edileceğini izah ettiler. Ben dedim ki, komisyon kadar hükûmet de ihtisas sahibidir. Bu arada büyük Fuzulî'yi hatırlıyorum:

«Hem yakarsız âteşi suzidilinle âlemi - Hem de dersin sergayyum feryad olmasın»

Hem kendileri yakıyorlar, hem de kendileri şikâyet edilmesin diyorlar!»

Söz alan Ticaret Bakanı yeni bir ticarı sisteme girildiğini, bunun hazırlıklarının altı ayda bitmiyeceğini söylemiş; «Eğer altı ay isteği pilitik değilse seçimleri temgi politik değilse bir yıl için verilsin,» demiştir.

RED!

Bundan sonra C.H.P. lilerin verdiği altı aylık temdit ve icabı hâle göre tâbirinin kaldırılması konusundaki önerge reddedilmiş ve tasarı aynen kabul olunmuştur.

DIŞ TİCARETE AİT YENİ BİR TEBLİĞ

(Başı 1 incide)

kullanılması mümkün olmayan ithal müsaadelerine ait nakdi teminat, red keyfiyetinin ilgililere tebliğ tarihinden itibaren iki ay içinde T.C. Merkez Bankasına müracaat etmeleri şartiyle iade, aksi halde irad kaydolunur.

3 — İthalât mer'i dış ticaret rejimi talimatnamesinin 26 ncı maddesinde kayıtlı mücbir sebeplerden herhangi birine istinaden yapılamadığı takdirde, mücbir sebep hali aynı maddede kayıtlı vesikalarla tevsiki şartiyle nakdi teminat iade olunur.

Bu husustaki müracaatların lisansın ithal müddetinin nihayete erdiği tarihten itibaren azami iki ay içinde T.C. Merkez Bankasına yapılması şarttır. Aksi halde teminat irad kaydolunur.

Her üç halde de vukubulacak talepler T. C. Merkez Bankasınca tetkik ve intaç olunur.

Muvakkat madde :

Bu sirküler münhasıran neşri tarihinden sonraki muamelelere tatbik olunur.

İSİM TASHİHİ

İsmim Hovannes Kabakçıyan yazılacakken sehven Onnis Kabakçıyan olarak yazılmıştır. Sarıyer Asliye Hukuk Mahkemesinin 957/753 sayılı ilâniyle düzeltildiğini ilân ederim.

HOVANNES KABAKCIYAN

Mühürlü sendikaya hırsızlar girdi

(Başı 1 incide)

Hırsızlar, Gazeteciler Cemiyetinin eski boş binasına girerek Sendika Odasının kapısındaki mühürü kopararak içeri girmiş ve sendikanın saçtan yapılmış kasasını aşağıya indirerek açmış ve içindeki iki bin lirayı alıp kaçmışlardır.

Hırsızlık masası memurları dün bütün gün bu işle uğraşmışlarsa da hırsızları tesbit edememişlerdir.

Kasa üzerindeki parmak izlerinin tetkikine devam edilmektedir.

ZEKİ «HIRSIZLAR»!.

Polisin kanaatine göre; hırsızlar boş binaya tesadüfen ve sadece kurşun boruları çalmak için girmiş, fakat mühürlü kapı ile karşılaşınca içeride daha kıymetli şeyler olabileceğine kanaat getirmişlerdir. Hırsızlar kasayı aşağıya indirdikten ve içindeki 2000 lira ile dört paket lokumu aldıktan sonra kestikleri kurşun boruları ortada bırakarak kaçmışlardır.

Hırsızların Ankara caddesi üzerindeki Gazeteciler Cemiyetinin binasına girmek cür'etinde bulunmaları ve çıkarken de soydukları kasayı alt kattaki büyük bir kasa içerisine koyarak saklamaları istemeleri kendilerinin bu gibi işlerde acemi olmadıklarını göstermiştir.

Assubay maaşları

(Başı 1 incide)

1 — Ordu İçtüzüğüne göre 15 yıl hizmet gören assubay, ancak 60 lira asli maaşa kadar yükselmektedir. Halbuki bugünkü şartlar altında maaşların 60 dan 80 liraya çıkarılması, yani 15 yıl hizmet gören bir assubayın kıdemli karşılığı olan 550 liraya yükselmesi;

2 — Yine Ordu İçtüzüğüne göre assubaylar 50 yaşından sonra emekliye ayrılmaktadır. Bu haddin 55 yaşını bitirmiş olanlar şeklinde değiştirilmesi teklif edilmektedir.

YİNE ASSUBAYLAR...

Öte yandan C.H.P. Tunceli Milletvekili Arslan Bora Meclis Başkanlığına aşağıdaki üç kanun teklifini vermiştir:

Birinci teklifte şöyle denilmektedir: «Bu kanunun kabulu tarihinde orduda görevli olup da, 5802 sayılı kanuna göre yetiştirilen sanat enstitüleri mezunu assubaylardan 4 hizmet yılını ikmal etmiş olan ve âmirlerine subaylık vasfını haiz olduklarına dair sicil alanlar açılacak özel bir kursa imtihansız olarak iştirak ettirirler. Kursu başarı ile ikmâl edenler doğrudan doğruya ordudaki teknisyen subay sınıfına geçirilirler.»

İkinci teklifte, 6320 sayılı çavuş ve uzman çavuş kanununun 2. maddesinin değiştirilmesi ve uzman çavuşlara 7 5lira tayin bedeli harcırah, doğum ve ölüm tazminatı verilmesi istenmektedir.

Üçüncü teklif, askeri yargıtay mahkemesi kadrosunda mevcut iki üye mülâzime ödenek verilmesi hakkındadır.

DOÇENTLER İÇİN TEKLİF

Bu arada, İzmir Milletvekili Nuriye Pınar Büyük Millet Meclisi Başkanlığına, Üniversiteler Kanununu değiştiren bir kanun teklifi vermiştir. Teklifte, imtihanı kazandığı ve senatoca uygun görüldüğü halde bazı doçentlerin profesör olamadıkları belirtilmekte, bu bakımdan bu durumda bulunan doçentlerin eylemsiz profesör olarak tayinlerinin uygun olacağı ileri sürülmektedir.

Nuriye Pınar, geçen yıl yine Üniversiteler Kanununu değiştiren bir kanun teklifi vermiş ve kanunlaşan bu teklifte asistanların tazminat almaları mümkün olmuştu.

ZAYİ

Pasomu kaybettim. Yenisini alacağımdan eskisinin hükmü yoktur.

3 A. 164 Hızır Süter
Yeni Nesil Okulu

ZAYİ

Trabzon nüfus memurluğundan almış olduğum nüfus hüviyet cüzdanımı zayi ettim. Yenisini alacağımdan eskisinin hükmü yoktur.

1934 doğumlu, Hüsnü oğlu Selâhattin Şahin

Polatkan Enflâsyon diye bir şey yok dedi

(Başı 1 incide)

geçirdiğini; fiatların yükseldiği hakkındaki şikâyetlerin bir hakikat olduğunu, yatırımların koordine edilmesinin gerektiğini; iktisadi hayatımızın gelişmesinin doğrudan doğruya dış yardımlara bağlanması lüzumunu, hükûmetin açıkça para çıkarmasına taraftar olduğunu; ancak hukûmetin bu işte aşırı gittiğini kabul ettiğini; Sebati Ataman ise, şahsi kanaatine göre bugünkü iktisadi inkişafın daha hızlı ve fazla olabileceğini, enflâsyonu kabul ettiğini; bununla beraber hükûmetin zorluğu aştığını söylemiştir.

920 MİLYON DOLAR YARDIM

C.H.P. Elâzığ milletvekili Hürrem Müftüoğlu yaptığı konuşmada özet olarak şöyle demiştir:

«Bütçe komisyonunun üç günden beri devam eden müzakerelerinde müşahede edilen seviye ve yumuşak hava çok sevindiricidir. Maliye Bakanının bütçeyi takdim eden beyanlarındaki üslûp ve itidâlle beraber suallerimize verdikleri aydınlatıcı cevaplardan dolayı da kendisine teşekkür ederim.»

«1951 den bu yana yekûnu 500 milyonu aşan bütçe açıkları vardır; bununla denk bütçe iddiası arasındaki farka işaret etmek ihtiyacını duymaktayım. Bu yıllar içinde Türkiye 920 milyon dolar yardım almıştır. Cidden tarihi bir mazhariyet sayılması lâzım gelen bu yardımın rasyonel esaslara ve usullere göre kullanılmamış olması şayanı eseftir.»

ENFLÂSYONDAN İSTİFADE EDİLEBİLİR!

«Kalkınma cihetlerimizin, çok muhtaç olduğumuz kıymetleri temin bakımından bize yardımcı olmadığı anlaşılıyor. İhtiyar edilen usullerin isabetsizliği üzerinde endişelerimiz ve sözlerimiz vardır. Bunun hoş görülmesi lâzımdır. Muhalefetin yapıcı olması, muhalefetin fikirlerinin hulûsla değerlendirilmesi şartına bağlıdır. Türkiyede sulama, gübre, teknik bilgi olmadıkça; yalnız başına makinanın bir şey ifade etmiyeceğine inanıyorum. Sınai kalkınmanın bu içinde bulunduğumuz mal darlığı müvacehesinde takdirini size bırakıyorum. Millî iktisadi ve millî hayatı tatbik eden enflâsyon üzerinde durmakta fayda mülâhaza etmekteyim. Enflâsyon sözünden uzun zaman tevahhuş eden hükûmet; Maliye Bakanının enflâsyonun yabancı memleketlerdeki tesirini ölçen ifadeleriyle ve yine fiat ve kredi üzerinde alınan tedbirler sayesinde paramızın kıymetini korumak bahanesiyle, endirek surette, iktidar grupuna mensup muhterem hatiplerin sarih olarak münakaşaları ile enflâsyon emrivakiini kabul etmiş bulunuyor. Şurasını arzedeyim ki enflâsyon marazi bir iktisat halidir. Bundan içtinap edilmesi veya dikkatle ve maharetle istifade edilmesi lâzımdır.»

SİZ NE YAPIYORSUNUZ ARKADAŞLAR...

Öğleden sonraki oturumda Maliye Bakanı Hasan Polatkan bütçe üzerinde iki gündür yapılan tenkidlere cevap vermiştir. Bakandan sonra İsmail Rüştü Aksal çok geniş tenkidlerde bulunmuş. Maliye Bakanı Hasan Polatkan enflâsyonun bir çok milletvekilleri tarafından kabul edilmesine karşı yaptığı konuşmada, «Arkadaşlar ne yapıyorsunuz; böyle bir şey yoktur. İsmail Rüştü Aksal kendisine has bir taktikle komisyona enflâsyonu kabul ettirmek ve ruhlara sindirmek istiyor. Böyle bir şey yoktur» demiştir.

ROLLER İLE FİKİRLER!..

Server Somuncuoğlu sabahki konuşması üzerine izahlarda bulunarak bazı müşküllerin bulunduğunu; fakat iktisadi politikanın doğru olduğunu, revizyona tâbi tutulabileceğini söylemiş ve sözlerini şöyle bitirmiştir:

«Roller değişince fikirler de değişiyor» Somuncuoğlunun bu sözü muhalif ve muvafık milletvekillerinin gülüşmelerine sebep olmuştur.

ESASLI BİR DÖNÜŞ!.

Sonra İsmail Rüştü Aksal önemli bir konuşma yapmış ve özet olarak şöyle demiştir: «Bütçe gerekçesinin memleketin mali ve iktisadi durumunu tetkik ve tahlil eden ve hükûmetin takip edeceği iktisadi ve mali politikanın izahını yapan bir vesika olduğuna şüphe yoktur. Bu sebepie hükûmetin programında yer alan esasların bütçe gerekçesinde de yer almasından ve bunların tahlil edilmesinden daha tabiî bir şey tasavvur olunamaz. Hükûmet programı bugüne kadar takip edilen politikada oldukça esaslı bir dönüşü zımnen ifade etmektedir. Halbuki bütçe gerekçesinde böyle bir anlayışı ifade eden hususa rastlayamıyoruz. Sayın Maliye Bakanı ve diğer arkadaşlar benim dünkü konuşmamda ifade ettiğim maraz kelimesine takıldılar. Eğer ortada bir maraz yoksa tedbirden de bahsolunamazdı. Tedbir aranmazdı. Hakikatte bir maraz müşahede ve tesbit edilmiştir ki, buna karşı alınacak tedbirler bahis konusudur.»

YOK NİYE YOK!

İsmail Rüştü Aksal bundan sonra, hükûmet programında alınacağından bahsedilen tedbirler üzerinde birer birer durmuş ve bunların ne yolda gerçekleştirileceğine dair herhangi bir izahata da rastlamadığını ifade etmiştir.

ASIL VE ESASTAN «ÂRİ»

Öte yandan, Bütçe Komisyonunun bu sabahki oturumunda C.H.P. Ankara milletvekili Avni Doğan tarafından Komisyon Başkanlığına bir şikâyet yapılmıştır. Avni Doğan, bütçe görüşmelerinde C.H.P. li milletvekillerinin sözlerinin Anadolu Ajansı tarafından asıl ve ruhu ile hiç bir ilgisi olmıyacak şekilde, arzuya göre ayarlanarak yayınlandığını söylemiş, bu gibi yayınlarda tutanaklardan ayrı olarak ve maksatlı bir şekilde değişiklik yapılmamasının başkanlıkça sağlanmasını istemiştir.

NARENCİYE

(Başı 1 incide)

Dörtyol ve şeker nevi portakal	50	»
Her nevi dökme portakal	80	»
Limon	85,5	»
Bodrum, Rize, Finike ve benzerleri mandalina	104	»
Mersin ve benzeri mandalina	91	»
Greyfurt	67	»

Yukarıdaki fiyatlara sandıklı ambalâj bedeli dahildir.

b) Perakende satış yerlerinde ve manavlarda:

Vaşington nevi portakal (Finike ve Alanya dahil	105	»
Yafa nevi portakal	75	»
Dörtyol ve şeker nevi portakal	62,5	»
Limon	115	»
Bodrum, Rize, Finike ve Alanya ve benzerleri mandalina	130	»
Mersin ve benzeri mandalina	115	»
Greyfurt	85	»

Madde 2 — Yukarıda bahsi geçen tebliğde yazılı sandıklı narenciye satış fiyatlarının hesabında esas alınan net kilo miktarı aşağıda gösterilmiştir:

Cinsi	Net Kilo
Vaşington nevi portakal (Finike ve Alanya dahil)	17.500 Kilo
Yafa nevi portakal	16.500 »
Dörtyol ve şeker nevi portakal	15.000 »
Limon	17.500 »
Bodrum, Rize, Finike ve Alanya ve benzerleri mandalina	12.000 »
Mersin ve benzeri mandalina	11.000 »
Greyfurt	15.000 »

Madde 3 — Yukarıda sözü geçen tebliğde satış fiyatları, tesbit edilmemiş bulunan her nevi portakalın toptan ve perakende âzami satış fiyatları her iki tebliğe göre aşağıda hizalarında gösterilen portakal nevilerine ait fiyatları geçemez:

Fiyatları tesbit edilmemiş olanlar	Muadil portakal fiyatları
Finike yafası	Vaşington nevi portakal fiyatını,
Kan portakalı	Yafa nevi portakal fiayatını,
Tarablus portakalı	Dörtyol nevi portakal fiatını,
Sair yerli portakallar	Dörtyol nevi portakal fiatını,

Bir tâyin

Ankara, 20 (Hususi) — Makine ve Kimya Endüstrisi Kurumu İdare Meclisi Millî Savunma Bakanlığı üyeliğine topçu albayı Sabri Erkaya tayin edilmiştir.

BAŞYAZININ DEVAMI

PARİSTE BELİREN neticeler nelerdir?

(Başı 1 incide)

münist zümresine sahip memleketler daha fazla ihtiyatla hareket etmek taraftarıdırlar.

BULGANİN'İN MEKTUPLARI

Rusya ile müzakereden bir netice çıkmayacağını herkes biliyor. Bununla beraber sulh hesabına her gayretin yapıldığını, her imkânın denendiğini kendi memleketinin umumi efkârına isbat etmek ihtiyacını duyan hükûmetler vardır. Bizzat Adenauer, Bulganin'in mektuplarında müphem olmakla beraber bazı sulh teklifleri bulunduğunu söylüyor ve maksatlarının ne olduğunun açıkça Rusya'dan sorulmasına taraftar bulunuyor. Bulganin'in mektupları her hükûmete ayrı bir lisanla yazılmıştır her yerdeki zaafları ve tereddüt istidadlarını istismar etmeğe ayrı ayrı gayret edilmiştir. Bu itibarla cevapların ayrı ayrı yazılması tabiîdir. Yalnız ruhun müşterek kalmasına dikkat edilecek ve NATO teşkilâtı nâzım rolünü oynamağa çalışacaktır. Bundan başka NATO'nun bu toplantısı sonunda neşredilecek tebliğe silâhların tahdidine dair konacak fıkra, NATO'nun Moskovaya bir nevi müşterek cevabını teşkil edecektir.

Amerika'nın görüş tarzı, Moskova ile müzakereye girişmeği ihmal etmemek yolundadır şu şartla ki bundan bir netice çıkacağına ve söz tutmak ne demek olduğunu bilmeyen Rusya'nın bu defa sözünü tutacağına kanaat gelsin...

TENKİDİN FAYDALARI

Amerikan hükûmeti, atomlu füzeleri atmak için kendi topraklarında istasyonların tesis edilmesi ve uzun menzilli füzelere sahip olan Moskovaya karşı böylece bir muvazene kurulması hakkında Pariste müttefiklerini ikna etmeğe çalışırken bir de ne duyuyoruz? Geliştirilen ve tecrübeden geçen füzelerin istihsal faaliyetine henüz geçilmemiş, hatta buna ait tahsisat bile çıkmamış. Amerikada derhal kıyametler kopuyor. Muhalefetin son iki devredeki Cumhurreisi namzedi Stevenson, Amerikan Siyasi Hürriyetler toplantısında söylediği bir nutukta, iktidara şiddetle çatıyor ve diyor ki: «Atılan Rus Sputnikleri Rus üstünlüğünün değil, Amerikadaki hata ve ihmallerin bir sembolüdür. Çekilen Maliye Nazırı Humphrey ile Müdafaa Nâzırı Wilson Amerikaya çok ağıra mal olmuşlardır.»

Cumhurreisi Muavini Nixon'un bu hücumlara mukabelesi, hatâ ve ihmalleri inkâr etmek ve işi örtbas etmek yolunda değildir. O da ateşler püskürüyor, Amerikan Kara, Hava ve Deniz Kuvvetlerindeki ezeli rekabetlerin ve kıskançlıklarını, beliren aczin baş sebebi olduğunu söylüyor ve ilâve ediyor: «Bu hali bir mukaddes esrar perdesiyle örtmeyeceğiz, bir anket açacağız, mes'ullerin kimler olduğunu bilmeğe halkın hakkı vardır.»

İmalâtı yürütmek vazifesini taşıyan General, bu hava içinde boş durmuyor, Kongreden tahsisat çıkmasını beklemeden, araştırmaya mahsus olarak daha evvel çıkan tahsisattan istihsal işi için borç para alıyor ve işe sarılıyor.

Bu gibi hâller karşısında şuna imanımız sağlam kalmalıdır: Tek taraftan, yekpare bir tarzda idare edilmesi sayesinde bir diktatörlük idaresi bazan sür'atle netice alabilir fakat böyle idarelerin içi koftur. İstibdad baskısı altında, karanlıktır. Çalışmanın zararını eninde, sonunda görürler. Her takat partisini, tenkit projektörleriyle ortalığı aydınlatan ve gönül hoşluğuyla çalışan hürriyet cephesinin kazanması mukadderdir.

Ahmed Emin YALMAN

Hür. P.

(Başı 1 incide)

betiyle dün il merkezinde bir toplantı yapılmıştır. İl Başkanı Orhan Köprülünün başkanlığında saat 17 de yapılan toplantıya, 27 Ekimde Hür. P. adayı olan partililer ve teşkilât mensupları katılmışlardır. Hamdullah Suphi Tanrıöver ve Emrullah Nutku da, geç vakit Ankaradan uçakla gelerek toplantıya katılmışlardır.

Orhan Köprülü, toplantının mahiyeti ve partinin ikinci kuruluş yıldönümü münasebetiyle şunları söylemiştir:

«— Kollektif çalışma esasını kendine şiar edinmiş olan partimizin, ikinci kuruluş yıldönümü münasebetiyle, teşkilâtımız mensupları ve 27 Ekim seçimleri adaylarımızdan İstanbulda ikamet edenlerin iştiraki ile geniş ölçüde bir fikir teatisinde bulunmayı faydalı gördük.»

Hür. P nin ikinci kuruluş yıldönümü için bugün ayrıca bir tören yapılmıyacaktır.

BAŞBAKAN

(Başı 1 incide)

mıştır. Türkiye Başvekili Menderes öğle yemeğini NATO Başkumandanlığında şerefine verilen bir ziyafette yemiştir.

Bildirildiğine göre, Adnan Menderes NATO Genel Sekreteri Mr. Spaak'ı Ankarayı ziyarete dâvet etmiştir. Genel Sekreter bu dâveti kabul etmiş, fakat ziyaret tarihi henüz tesbit edilmemiştir. Bu ziyaretin Kıbrıs meselesi ile alâkalı olduğu zannedilmektedir.

Bilindiği gibi Spaak'ın Kıbrıs meselesinde arabuluculuk teklifi Türkiye tarafından kabul edilmiştir.

Sinop seçimlerine itiraz reddedildi

Ankara, 20 (Hususi) — Yüksek Seçim Kurulu C.H.P. Sinop seçimlerine yaptığı itirazı reddetmiştir.

Bölükbaşı Cezaevine girmedi

(Başı 1 incide)

ile bizzat, savcı ile de telefonla görüşmelerine rağmen, Osman Bölükbaşı ve beraberindekilerin, Dr. Enver Malcanla görüşmesi için «izin» temin edememişlerdir. İzin verilip verilmiyeceği anlaşılıncaya kadar Bölükbaşı, cezaevinin önünde etrafına toplanan kalabalık arasında yarım saatten fazla ayakta beklemişlerdir.

KARTVİZİTLER VE KESTANE ŞEKERİ

Görüşmenin mümkün olmayacağı anlaşılınca Bölükbaşı ve arkadaşları birer kartvizit bırakmaktan başka çare bulamamışlardır. Bölükbaşı kartına şunları yazmıştır:

«Ziyaretinize geldik. Fakat bırakmıyorlar. Sağlıklar diler, gözlerinizden öperiz.»

C.M.P. Genel Başkanı, Bursadaki bir konuşmasından mahkûm edilen Dr. Enver Malcana, yine Bursanın meşhur kestane şekerini kapıcı ile hediye olarak göndermesi manidar karşılanmıştır. Dr. Enver Malcan da zaten Bursa kestane şekerini çok severmiş.. Bölükbaşı ve beraberindekiler, daha sonra Dr. Enver Malcanın evini ziyaret ederek, ailesine «geçmiş olsun» demişlerdir.

CEZAEVİ KAPISI C.H.P. Lİ KADINLARIN DA YÜZÜNE KAPANDI

Bölükbaşıdan sonra C.H.P. il kadınlar kolu başkanı Güzide Tanrıyar ile idare kurulu üyesi Nimet Uygur ve Zahide Tansı da, aynı cezaevinde mevkuf bulunan arkadaşları Zeynep Üstünü ziyarete gitmişlerdir. Ceza evinin kapıları, C.M.P. Genel Başkanının olduğu gibi, C.H.P. li kadınların da yüzlerine kapanmıştır.

Zeynep Üstün, C.H.P. Kadıköy kadınlar kolu teşkilâtındandır ve bir konuşmasında devlet büyüklerine hakaretten sanık olarak mevkufen muhakemesi yapılmaktadır.

İLÂN

KİRALIK DEPO ARANIYOR

10 tonluk kamyonların günün her saatinde tahmil ve tahliye yapmasına müsait kârgir veya betonarme asgari 20X10 metre eb'adında mazbut, bir depo kiralanacaktır.

Yazılı tekliflerin krokileri de eklemek suretiyle Galata Bankalar Caddesi No. 75/77 Makina ve Kimya Endüstrisi Kurumu İstanbul İrtibat Md. ne vermeleri ilân olunur.

(17880)

107 parçadan ibaret bir altın yaldız bordürlü kristal su takımı, billûr kristaldan avize ve aplikler, Rönesans Chippendale ve Louis XV mobilyeleriyle ayrı ayrı eserlerden müteşekkil fevkalâde

CUMARTESİ MÜZAYEDESİ

BU GÜN: 21 Aralık 1957, saat 14 de, Şişli Halâskâr Gazi Caddesi 368 Çifkurt Apartımanı 10 No. lu Dairesinde yapılacağını sayın müşterilerimize hatırlatırız.

İ. BEHAR

Mermer, bronz, kristal ve porselenden mamûl antika eserleri çeşitli stil eşyalariyle

PAZAR EŞYA MÜZAYEDESİ

22 Aralık Pazar günü saat 10 da

BEYOĞLU: İstiklâl Caddesi, Postacılar Sok. 13 Glavani Apt. Daire 8 (Şekerbank karşısında).

İsviçre malı yazıhane takımı, istenilen şekle giren portatif kütüphaneler, muhtelif stilde koltuklar, Amerikan yazıhanesi, İngiliz koltukları, biblo vitrini, bar, Alman malı füme meşeden mamûl fevkalâde yatak odası takımı, açılır kanape, divan, etajerler, dosya dolapları, çay masası, büfe, masa ve sandalya, mermer - bornz - kristal ve porselenden mamûl heykel vazo biblo pistol saat v.s., daktilo meşin koltuk ve kanape, storlu dosya dolabı Amerikan yazıhanesi, yazı masası ve portmantosiyle beraber olarak satılan komple yazıhane, mühim bir Alman ve Fransız kitapları serisi, 5 ayak Frigidaire, Ritemp Çamaşır makinesi, Mielle ve A.E. G. Süpürgeleri, evin muşamba ve kadife perdeleri, R.C.A. Radyo, Mutfak takımları, 111 parçadan ibaret kristofl tam komple çatal bıçak takımı,, tabak takımları ve külliyetli alâka çekici bir çok saire.

İ. BEHAR

Kula

Antik desenlerinde renklerin raksettiği

Kula Halıları

ve

Her zevke hitabeden yüksek kaliteli

Kula Kumaşları

Nişanlanma — Evlenme ve Yılbaşı hediyelerinde insana huzur ve sükûn verir.

SATIŞ YERLERİ: İstanbul. Harbiye, Cumhuriyet Cad. 315/A. İzmir - Pasaport Atatürk Caddesi 138

SATILIK EMLÂK

İSTANBUL DEFTERDARLIĞINDAN

Dosya No.	Cinsi	Kıymeti Lira	Teminatı Lira
515-3704	Beyoğlu, Bostan Mah. Küçük Odalar ve Dilbaz So. 96 pafta, 796 ada, 10 parsel eneski 2 mük. eski 11/2 kapı sayılı 12 M2. arsanın tamamı.	960	72.—
515-3572	Beyoğlu, Bozkurt Mah. Dericile r So. 213 pafta 1306 ada, 21 parsel ve Belediye Şubesine göre taj 96/1 kapı sayılı 10,25 M2. arsanın tamamı.	1640	123.—
515-16973	Beyoğlu. Hacı Ahmet Mah. Yeniasır So. 230 pafta, 1198 ada, 24 parsel ve eneski yeni 22,24 kapı sayılı 229 M2. arsanın tamamı.	13740	1030.50
515-1603	Beyoğlu, Hacı Ahmet Mah. Bal tabaş So. 234 pafta, 1186 ada, 10 parsel ve eski 10,8 kapı sayılı 31.65 M2. arsanın tamamı.	1583	118.73
515-12044	Beyoğlu, Hacı Ahmet Mah. Sahancı So. 234 pafta, 1191 ada, 27 parsel ve eski yeni 9 kapı sayılı 81.95 M2. arsanın tamamı.	5737	430.28
514-2317	Beykoz, Çubuklu Mah. Engürü Bağı Yolu So. 29 pafta, 187 ada, 51 parsel ve taj 11 kapı sayılı 784 M2. arsanın tamamı.	3920	294.—
514-1241	Beykoz, Kanlıca, Mihrabat Cad. 20 Pafta, 43 ada, 5 parsel ve imara göre taj 49/1 kapı sayılı 111 M2. arsanın tamamı.	1110	83.25
513-5423	Beşiktaş, Arnavutköy Mah. Boyalıköşk ve Yağhane So. 74 pafta, 581 ada, 16 parsel ve eneski 6 yeni 11 kapı sayılı 52.06 M2. arsanın tamamı.	2083	156.23
513-1442	Beşiktaş, Ortaköy Mah. Tavuk So. 41 pafta. 394 ada, 7 parsel sayılı 379 M2. ahşap evin tamamı.	10000	750.—
5113-1360	Kartal, Harmantepe, Yukarı Mah. 53 pafta 629 ada, 86 parsel ve yeni 17,18/23 kapı sayılı 1554 M2. tarlanın tamamı.	4662	349.65
5113-1369	Kartal, Harmantepe Yukarı Mah. de, 53 pafta. 629 ada, 95 parsel ve yeni 17,18/5 kapı sayılı 1911 M2. tarlanın tamamı.	5733	429.98
5113-1343	Kartal, Harmantepe, Yukarı Mah. de 53 pafta 629 ada, 69 parsel ve yeni 17,18/6 kapı sayılı 1995 M2. tarlanın tamamı.	5985	448.88
515-17863	Beyoğlu, Sütlüce Mah. Bademlik ve Muhibban So. 290 pafta, 1844 ada, 19 parsel ve eneski 1, eski yeni 73 kapı sayılı 25,86 M2. arsanın tamamı.	1293	96.98
515-12281	Beyoğlu, Sütlüce Mah. Sallabaş So. 288 pafta 1785 ada, 1 parsel ve eski 4 vergiye göre yeni 6 kapı sayılı 94.58 M2. arsanın tamamı.	2365	177.38

Yukarıda yazılı gayrimenkuller 8.1.1958 Çarşamba günü saat 14.30 da Millî Emlâk Müdürlüğündeki komisyonda ayrı ayrı açık arttırma suretiyle satılacaktır.

İsteklilerin geçici teminat makbuzları, ikametgâh senetleri ve nüfus cüzdanlariyle birlikte satış günü komisyona, fazla bilgi için sözü geçen müdürlüğe başvurmaları.

(Arsaların imar durumları mevcuttur. Her zaman görülebilir.) (17946)

«İYİ ŞANSLAR» — F. Bahçe kaptanı Altan solda) G. Saray kaptanı Üner (sağda) her ikisi de dün gece Ankarada biribirlerine aynı temennide bulundular. Fakat şans bir tarafa güldü...

G.Saray, F.Bahçeden rövanşını aldı: 47-45

Ankaradaki dörtlü basketbol finalini ilk temditten sonra Sarı-kırmızılılar kazandılar. Yılmaz (F.B)de son defa oynadı

GALATASARAY:
ÜNER 21, TUNÇ 8, Şengün 7, Özer 3, Ali 8.
Coach: Mc Gregor
Kaptan: Üner Erimer
FENERBAHÇE:
ALTAN 22, ERDOĞAN 13, Gün düz 4, Ömer 3, Batur 2.
Coach: Samim Göreç
Kaptan: Yılmaz Gündüz
Hakem: V. Çolakoğlu, T. Artun
Seyirci: 5000

Hususi Muhabirimiz **Cemal Saltık** Bildiriyor

Ankara 20 —

Basketbol Kemal Aygün Kupası final maçı bu gece Ankara kapalı spor salonunda 5000'i geçen bir seyirci önünde Galatasaray ve Fenerbahçe takımları arasında oynandı. İstanbuldaki karşılaşmanın rövanşı olan bu müsabakayı Galatasaraylılar temditli bir maçtan sonra 47 - 45 kazanmaya muvaffak oldular.

Beynelmilel hakem Vahit Çolakoğlu ve Tevfik Artun idaresinde yapılan karşılaşma baştan sona kadar çekişmeli geçti.

İLK DEVRE F. BAHÇE İLERİ

İstanbuldaki mağlûbiyetin acısını çıkarmak isteyen Galatasaraylılar ilk devreye şu ilk beş ile çıktılar: Üner, Tunç, Şengün, Özer, Ali.

Fenerbahçelilerin ilk beşi ise şöyle idi: Yılmaz Gündüz, Altan, Erdoğan, Ömer, Batur.

Bilhassa ilk anlarda Sarı - kırmızılılar arayı biraz açar gibi oldularsa da devrenin sonuna doğru Sarı - lâcivertliler Altan ve Erdoğanın gayreti ile farkı kapadılar ve devreyi son saniyede yaptıkları basketle 25 - 24 ilerde bitirdiler.

MAÇ BERABERE BİTİYOR...

Oyunun bilhassa ikinci devresi çok çekişmeli ve heyecanlı oldu. Her iki taraf ta kati bir üstünlük kuramadı. Karşılıklı basketlerle ilerleyen maç bittiği zaman skor levhasında her iki tarafında sayısı 44 ü gösteriyordu.

TEMDİTTE GALATASARAY KAZANIYOR

Karşılaşmanın bitiminde taraflar 44 - 44 berabere idiler. Maçta 5 dakikalık bir temdit yapıldı. Bu beş dakikalık zaman içinde F. Bahçe bir çift atış kazandı. Altan bu atışlardan birini dışarıya attı, diğerini de sayıya çevirdi. Buna mukabil Galatasaraylılar bir basket yaptılar ve bir de ceza atışını sayıya çevirdiler.

Karşılaşma da netice değişmeden 47 - 45 Sarı - kırmızılıların galibiyeti ile son buldu.

YILMAZ GÜNDÜZ, BASKETBOLÜ KATİ OLARAK BIRAKTI

Karşılaşmanın başında Sarı - lâcivertli takımda son defa kaptan olarak on dakika yer alan Yılmaz Gündüz, ikinci devrede sekiz dakika, temditte de beş dakika oynadı.

Maçtan sonra Galatasaraylılar gümüş kaplama Kemal Aygün Kupasını alırlarken, bizzat Kemal Aygün de Yılmaz Gündüze ayrı bir kupa verdi ve bundan sonraki antrenörlük hayatında başarılar diledi.

Daha sonra bir konuşma yapan Fenerbahçe koç'u Samim Göreç te Y. Gündüzün ayrılmaımdan dolayı kendisinin ve kulübünün üzüntülerini bildirdi, başarılar diledi ve şahsen kendisi bir de kupa verdi.

HARB OKULU, MÜLKİYETİ 41 - 36 YENDİ

Galatasaray - Fenerbahçe karşılaşmasından evvel yapılan maçta Harb Okulu da Mülkiyeyi 41 - 36 yenmeye muvaffak olmuştur.

BÜTÜN TAKIMLARA MÜKÂFAT

Galatasaray ve Fenerbahçe basketbulcuları arasında oynanan Kemal Aygün Kupası final maçından sonra bizzat K. Aygün, turnuvaya iştirak eden dört takıma da hâtıra olarak birer gümüş tabak vermiştir.

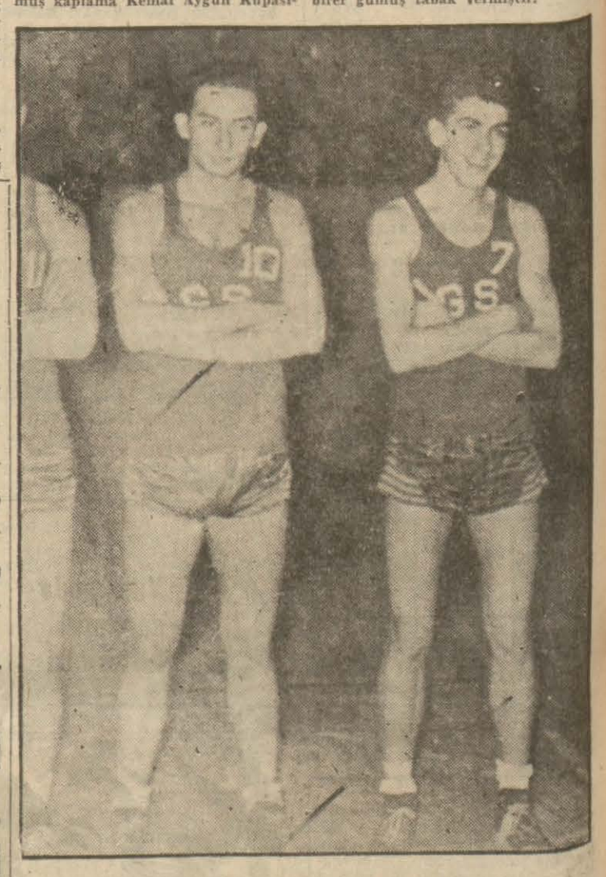

GALATASARAYLI TUNÇ VE TOMA

Dick'in nazarî dersi

Yarın Legia takımı ile karşılaşacak olan Galatasaraylılar dün öğleden sonra kulüp lokallerinde sıkı bir şekilde salon antrenmanı yapmışlardır. Antrenör Dick'in nezaretinde yapılan çalışmada kültür-fizik hareketleri yapılmış ve bunu müteakip İngiliz hoca, futbole ulara nazarî ders vermiştir. Antrenör bilhassa son maçlarda gördüğü aksaklıklar üzerinde durmuştur. Antrenör bu çalışmalarda daha ziyade müdafaaya düşen vazifeleri sıralamıştır. Aşağıdaki resimde Ünal, Ali, Saim ve Candemir Dick'i dinlerlerken görülmektedir.

KÂMİL (G.S.)
Bir ay ceza aldı

G. Saray'lı Kâmil'e 1 Ay ceza verildi

Çarşamba günü oynanan Vesto.res - Galatasaray maçında orta hakemine hakaret ettiği için oyundan ihraç edilen futbolcu Kâmil Altan'a Bölge Müdürü Sait Salâhattin Cihanoğlu bir ay müsabakadan men cezası vermiştir. Ayrıca bu oyuncu Bölge Ceza Heyetine de sevkedilecektir. Öğrendiğimize göre Bölge Müdürü bu cezayı hakem raporuna istinad ederek vermiştir.

vatan spor

Fenerbahçe bugün Legia karşısında

Lefter ve Can bugünkü maçta oynuyor

Beşiktaşın dâvetlisi olarak şehrimizde bulunan Polonyanın Legia futbol takımı bugün ikinci karşılaşmasını Mithatpaşa stadyomunda Fenerbahçeye karşı yapacaktır.

Nejat Akçadurak

Evvelki gün Beşiktaşla oynayan ve 2 - 0 kazanan Legia'lılar umumiyetle kuvvetli bir ekip manzarası gösterdiler. Bilhassa santrfor ve sağ açıkları birinci sınıf elemanlardır.

Güzel top kullanmasını ve rahatlıkla gol pozisyonuna girmesini biliyorlardı. Soliçlerini daha ziyade geriye çekerek oynıyan Lejia'lıları defansta da kademeli müdafaayı tercih eder gördük. Üç numaralı formayı giyen santrhafları üçüncü bek gibi geride, beş numarayı taşıyan oyuncuları ise ileri orta haf gibi önde oynamayı tercih ediyordu.

Umumiyetle sağlam yapılı futbolculardan müteşekkil bulunan misafir takım bize göre müdafaada vasat, fakat hücumda ise netice alabilecek durumdadır.

Rakibi Fenerbahçeye gelince lig puan cetvelinde iyi bir durumda olmasına rağmen henüz istikrarlı bir formda değildir. Bilhassa müdafaada zaman zaman gedikler verebilen Sarı - lâcivertliler hücum hattında ise netice alabilmek için iki oyuncuya bağlı kalmaktadırlar. Lefter ve Can.

Lig maçlarına verilen aradan dolayı bu iki eleman hakkında pek kati bir şey söyleyememekle beraber milli maç, antrenmanlar ve yaptığı son basket karşılaşmasında gördüğümüz Can halen iyi bir formda bulunmaktadır.

Bugünkü karşılaşma hakkında peşin bir hüküm yürütmemekle beraber mücadelenin daha ziyade Legia forları ile Fenerbahçe müdafaası arasında olacağını söyleyebiliriz.

Karşılaşma lig ikinci devresi arifesinde Sarı - lâcivertlilerin durumunu göstermek bakımından ehemmiyetlidir.

Bugün Mithatpaşa Stadında saat 14.00 te yapılacak olan maçı Sulhi Garan idare edecektir.

MUHTEMEL KADROLAR

LEGİA:
Stronian - Maceli, Wozniak - Staykalok, Stabonowski, Gizyowski - İmudaki, Miklanews, Kempny, Zicntan, Cupa.

FENERBAHÇE:
Sükrü (1) - Nedim (2), Basri (3) - Akgün (4), Naci (5), Avni (6) - Turan (7), Can (8), Sirzat (9), Lefter (10), Niyazi (11).

SİRZAT (F.B.
Bugün oynayacak

Arsenal'ın yeni antrenörü

Londra, 20 (T.H.A.) — Arsenal kulübü halen 34 yaşında bulunan Ron Greenwood'u antrenör olarak angaje etmiştir.

Greenwood, Chelsea ve Fulham takımlarında santrhaf oynamıştır.

3 kulüp temsilcisi toplanıyor

Üç büyük kulüp arasındaki mevcut dostluk paktı yenilenmek için, Fenerbahçe, Galatasaray ve Beşiktaş kulüp temsilcileri 25 Aralık çarşamba günü Liman Lokantasında toplanacaklardır.

31 Aralıkta Yılbaşı koşusu yapılıyor

İstanbul Atletizm Ajanlığının kış faaliyet programının kır koşularından ikincisi, 31 Aralık Salı günü saat 14.30 da «YILBAŞI KOŞUSU» adı altında yapılacaktır. Dört kategori üzerinden yapılacak bu yarışmalar, Beyazıt - Topkapı arasında gidiş - geliş olarak tertip edilmiştir. Bu müsabakalarda büyükler 7500, gençler 3000 yıldızlar 1500 kızlar da 1000 metre koşacaklardır.

Fransa millî takımı ilân edildi

Paris, 20 (T.H.A.) — Önümüzdeki çarşamba günü burada Parc Des Princes stadında Bulgaristanla karşılaşacak olan Fransa millî takımının tertibi şöyle olacaktır:

Colonna (Reims) - Kaelbel (Monaco), Lerond (Lyon) - Penverne (Reims), Jonquet (Reims), Cahuzac (Toulouse) - Wisnieski (Lens), Douis (Lille), Bruey (Angers), Piantoni (Reims), Vincent (Reims).

F. Bahçe stadının durumu pazartesi günü belli oluyor

Denizcilik lokalinin temeli önümüzdeki günlerde atılacak

FENERBAHÇE Kulübünün, İmar Müdürlüğüne, stadın imar durumu hakkında yapmış olduğu müracaata pazartesi günü cevap verilecektir. Yalnız son istimlâkler dolayısiyle, Kadıköyün imar durumunda da değişiklikler olması dolayısiyle, stad projesinin tasdik edilip edilmiyeceği veya imarına müsaade verilip verilmiyeceği pazartesi günü öğrenilecektir. Emin kaynaklardan öğrendiğimize göre stadın tramvay caddesi tarafından 7 - 8 metrelik kısmı yeni imar durumuna göre caddeye gideceğinden projede değişiklik yapılması muhtemeldir.

DENİZCİLİK LOKALİ

Fenerbahçe Kulübünün Kalamışta inşa ettireceği Denizcilik Lokalinin imar durumu alınmış olup, yakında temel atma töreni yapılacaktır.

Bugün yapılacak Güreş müsabakası

İstanbul Güreş Ajanlığı tarafından tertip edilen güreş hazırlık müsabakalarına bu hafta da devam edilecektir. Son iki hafta içinde yapılan greko - romen A ve B karşılaşmalarından sonra bu hafta da A grupu serbest güreş karşılaşmaları yapılacaktır.

Müsabakalara saat 15.00 te Fatih Güreş Kulübünde başlanacak ve Kasımpaşa, Güreş İhtisas, Beşiktaş ve Beykoz takımları katılacaklardır.

ÖZÜR

Evvelki gün Boğazı geçen **Mümtaz Bolmen'in** ismi dünkü nüshamızda **Nihat Balmen** şeklinde çıkmıştır. Düzeltir, özür dileriz.

G. Saray voleybol takımı Ankara'da

Son senelerin İstanbul ve Türkiye Voleybol Şampiyonu Galatasaray takımı Veteriner Fakültesinin dâvetlisi olarak dün Ankaraya gitmiştir.

Bugün ve yarın Ankarada Veteriner Fakültesi ve Kale İstatistik ile iki karşılaşma yaptıktan sonra şehrimize döneceklerdir. İdareci Mena Zamboğlu'nun başkanlığında tam kadrolarile Sarı - Kırmızılılar Ankaraya gitmiştir.

GALATASARAY - DOĞAN GÜNEŞ

Galatasaray voletbol takımı Ankarada bulunduğu için Doğan Güneş ile yapacağı lig maçı hafta içinde oynanacaktır.

SERACETTİN (F.B.) — İtalyada iki defa minüsküs ameliyatı oldu. Halen tedavide.. Dün de elektrik tedavisi için kulüp doktoruna giden Seracettin, idarecilere göre bir ay sonra tekrar futbole başlayabilecek.

TARHAN KUPASI KIZ MAÇLARI

Haber aldığımıza göre Bakırköy Gençlik Kulübü kızlararası bir voleybol turnuvası tertip etmek üzere teşebbüse geçmiştir.

Mümtaz Tarhan Kupası adı altında yapılması düşünülen bu turnuvaya Ankaranın Kollej takımı ile şehrimizden Fenerbahçe, Galatasaray, İstanbul Üniversitesi veya Beyoğluspor kız voleybol takımları katılacaklardır. Müsabakalar önümüzdeki hafta Spor ve Sergi Sarayında basketbol lig maçlarından evvel oynanacaktır.

GENÇ KARMA ADANA'DA

Adana, 20 (Hususi) — İki maç yapmak üzere İstanbul genç karması bugün saat 14 te ekspresle şehrimize gelmiştir. Garda Beden Terbiyesi Bölgesi mensupları ile şehrimiz genç karması tarafından karşılanan İstanbul takımında, Kemal Halimin başkanlığında 19 oyuncu bulunmaktadır.

Özkay, Turan, Kâmil, Gazanfer, Önder, Bilgin, Kubilây, İsmail Okay, Yılmaz, Oktay, Recep, Kaya, Yılmaz, Necdet ve Muharrem.

Genç karma yarın ilk karşılaşmasını okullar karmasiyle, pazar günü de bölgemiz genç karmasiyle yapacaktır.

G. Saray idarecileri sükûtu bozmalı..

Necdet Erdem

GALATASARAY idare heyeti bu günkü hali ile sinirleri bozacak derecede sessizliğe bürünmüştür.

Oysa ki, bol para ve en azından on şampiyonlukla devir alınan kulüp idaresi bugün aynı ehliyet ve liyakatla yürütülememektedir. Bir zamanlar «Yenilmez Armada» lâkabını hakkiyle kazanan basketbol takımı bocalamaktadır. (Bu konuya ayrı bir yazımızla temas edeceğiz.)

Yine iki sene arka arkaya şampiyon olan ve geçen sene kulpayı şampiyonluğu kaçıran futbol takımı bu sene ligde başta gitmesine rağmen takım oyununda, eskiye nazaran düşüklük vaziyette bulunmakta ve bazı futbolcularda da form yetersizliği ve istek sizlik göze çarpmaktadır.

Bunun sebepleri nelerdir?

Akla gelen ilk ihtimal, idare heyetinin bugünkü durumudur. Heyet mütecanis değildir. Üç âzası dışında kalanlar zamanla kendilerini iş başına getiren grupun inanış ve görüşünden tamamiyle ayrı yol tutmuşlardır. İlk faaliyetleri eski antrenörün işine nihayet vererek yerine Mr. Dick'i getirmek olmuştur.

Bu icraata kat'iyen taraftar olmayan üç idareci istifa etmiyerek idare heyetinde kalmakta israr etmişlerdir. Bu hal ise heyetin tecanüsünü bozmuş, verimini zayıflatmıştır. Bunun fena tesirleri zamanla sportif sahada da hissedilmeğe başlanmıştır. Bu durum karşısında idare heyeti evvelâ bünyesini tasfiye ile işe başlamalıdır.

İkinci mühim dâva ise antrenör meselesidir. Gerek futbol ve gerekse basketbol antrenörlerinin bilgilerine diyeceğimiz yoktur. Ancak yurdumuza yeni gelen bu şahıslar, çalıştırdıkları çocukları, rakip takım ve futbolcuları lâyıkiyle tanımadıkları gibi, içtimai durumumuza intibak etmeleri için de zamana ihtiyaçları vardır. Bu müddet içerisinde ise telâfisi güç hâtalar yapılabilir.

Halbuki Galatasarayın bugünkü futbol takımı çok kuvvetlidir. Elli senelik mazisinde bugünkü kadar kıymetli futbolcular bir araya gelmemiştir. Bu takımın daha uzun seneler şampiyon olmamasına sebep yoktur.

Yalnız son haftalarda takımda umumi bir isteksizlik ve halsizlik göze çarpmaktadır. Bu halin devam edip etmiyeceğini kestiremeyiz. Ancak bu, antrenörle teşriki mesai edilmesi hakkındaki kanaatimizi değiştirmiyecektir. İdare heyeti, antrenörü hudutsuz serbest bırakmamalıdır.

Mr. Dick, medeni bir memleketin medeni bir ferdidir. Makul müdahale ve kanaatleri reddedeceğine ihtimal vermiyoruz. Kendisini her yönden aydınlatmak ve takviye edecek bir heyete ihtiyaç vardır. İdare heyeti bu yola gitmek mecburiyetindedir. Böyle bir tedbirle futbol takımında muhtemel bir gerileme veya duraklamanın önü alınmış olacaktır.

İdare heyeti son olarak umumi kaptanlık işini de ele alarak ıslâh etmelidir. Halen Galatasaray futbol şubesi kaptanlığı bu sporla en küçük ilgili olmayan bir sahsa, eski bir atlete verilmiştir. Halbuki bu vazife futbolden anlayan birine verilse, muhakkak ki bugünkünden çok daha faydalı olacaktır.

Galatasarayın kuvvet durumu sadece Galatasaraylıları değil, spor la ilgili çevreleri de yakından alâkadar etmektedir. Zira Galatasaraylılar, kıymetli sporcular yetiştirmekle Türk futbolüne fayda sağlamaktadır. Bu itibarla Sarı - Kırmızılıların son durumu ilgi ile takibedilmektedir.

İdare heyetini ikaz eder, sessizlikten sıyrılarak müsbet ve aktif kararlar almasını bekleriz.

Aksi takdirde harcanan paralar verilen emekler boşa gider. Yazık olur doğrusu...

F. i. L. A. Olimpiyat Komitesi çatışması

Olimpiyadlarda güreş karşılaşmalarının tahdidinde Türkiyenin hiçbir itirazda bulunması aleyhimize soğuk bir havanın esmesine sebep oldu

Olimpiyat Komitesinin bir müddet evvel yaptığı âni toplantısında, Olimpiyat müsabakalarında gün adedini azaltmak için güreş sıklet ve stillerine tahdit konulmasının istenmesi, Beynelmilel Federasyon ile komitesinin arasını son derece açmıştır.

Beynelmilel Güreş Federasyonu Reisi M. Coulon uzun bir rapor hazırlayarak, Olimpiyat komitesi başkanını görüşmeye dâvet etmiştir. Halbuki başkan, bu dâvete icabet etmediği gibi, cevap verme lüzumunu dahi hissetmemesi, dünya sporunu idare eden iki spor teşekkülünün arasını açmaya kâfi gelmiştir.

Bundan geri kalmayan Rus, İran, Japon ve İsveç Güreş Federasyonları, kararı olimpiyat komitesi nezdinde protesto etmişler ve bu kararın güreş sporuna büyük zararları dokunacağını bildirmişler, sebeplerini teker teker izah etmişlerdir.

Diğer taraftan Olimpiyatlarda güreş sayesinde en az 3 - 4 altın ve gümüş madaiya kazanan Türkiyenin, bu mevzu ile hiç alâkadar olmaması ve hiç bir itirazda bulunmaması, Beynelmilel Güreş Federasyonunda aleyhimize bir havanın esmesine sebep olmuştur.

Beynelmilel Federasyon Reisi M. Cloulon ileride tatbik edilecek bu kararın değiştirilmesi için yeniden yazılı bir itiraz hazırlamıştır. Dolaşan şayialara göre, federasyonun bu tezini kazanacağı söylenilmektedir.