BAŞMUHARRİRİ
Ahmet Emin YALMAN
VATANEVİ
Cağaloğlu Mollafenari sok. 30-32
Telefon: 24207 — 29316 — 29315
Telgraf: VATAN — İstanbul
YIL: 14 — SAYI: 4675

SALI 18 MAYIS 1954
Fiyatı 15 kuruş

VATAN

İĞRİYE İĞRİ - DOĞRUYA DOĞRU

AMERİKA MEKTUBU:
Mc Carthy - Ordu mücadelesi ve bugünkü durumu
Yazan: Dr. KEMAL TOSUN
Bugün ikinci sayfamızda

Yeni kabine dün kuruldu

Menderes Kabinesine yeni olarak F. R. Zorlu, M. Sarol, O. Kapanî, N. Gedik, B. Uz ve M. Çavuşoğlu girdi

Fethi Çelikbaş, Ethem Menderes, Sıtkı Yırcalı, Celâl Yardımcı yer değiştirdiler

Dr. Ekrem Hayri Üstündağ, Kenan Yılmaz, Rıfkı Salim Burçak, Yümnü Üresin kabine dışı kaldılar

Bakanlar Kurulu ilk toplantısını dün akşam yaptı ve Cumhurbaşkanı'nı Çankaya'da ziyaret etti

19 Mayıs gençlik gösterilerinin ilki dün Ankarada yapılmıştır. Kız öğrenciler gösterilere başlamadan önce İstiklâl marşını söylerlerken

EĞLENMEYEN KONGRE

YAZAN: Ahmet Emin YALMAN

Viyana, 12 — Viyana deyince insanın aklına kongre gelir. 1815 Viyana kongresinin hâtırası bu şehrine ebedî bir surette bağlanmış bulunuyor. Beynelmilel Basın Enstitüsü New York ve Paris'teki hazırlık toplantılarından ve 1952 de 1953 Londra kongrelerinden sonra üçüncü resmî kongresini Viyanada yapmağı cazip buldular. Viyanaya gelip de bu şehrin tatlı simasıyle ve havasıyla karşılaşınca, kararlarında isabet olduğunu hepimiz teslim ettik. Viyanalılar ve Avusturyalılar da dertlerini dinleyecek adamların dünyanın her tarafından tâ ayaklarına kadar gelmesine memnun oldular, eşsiz bir şekilde lâyık programlarla bizi ağırladılar. Burasını halen Rus işgal altında tutan Moskova da komünist gazetelerinde tertipli yazılarla perde arkasından kızdılar ve homurdandılar.

«Kongre eğleniyor» sözü Viyana kongresinden kalmış. Bizim kongremizin eğlenmeğe pek vakti yok. Her sabah dokuzda işe oturuyoruz. Öğle yemeklerini hep beraber yiyoruz. Yemekten sonra tanınmış bir adamın söylevini dinliyoruz. Bunun arkasından derhal toplantılar devam ediyor. Her akşam da bir davet, nutuklar... Heyeti icraiye komite azaları, kongreden evvel işe başladık, kongreden sonra bir gün fazla kalarak kararların tatbikine ait toplantılar yapacağız. Arada da [illegible] toplantılar yapıyoruz.

[illegible] yazdığım gibi, ilk gün Avusturya'nın Federal Başvekili mühendis Raab'i dinledik. Dün eski Fransız Cumhurreisi Vincent Auriol bir konuşma yapmak için tâ Paristen gelmişti. Bugün de Cambridge Üniversitesi profesörlerinden Sir George Thompson'un «Hidrojen bombasının yarattığı meseleler» konuşmasını dinleyeceğiz.

Geçen akşam Fidelio operasını seyrettik. Benim gibi musiki ile alâkası olanları bile Viyananın musiki ile dolu havası, sanatkârların candan heyecanı sürükledi. Bundan sonra Viyana kongresinin toplandığı sarayda büfe usulü yemek yedik. Eski halini muhafaza etmiş. Yalnız meraklı bir gazetecinin iddiasına göre o zaman helâ kapısı yarmış. Sonradan bedeller [illegible] kapı açılmış. Fakat bütün bu debdebesine rağmen [illegible] içi kadar bir yer... Anlaşılan ki eski zamanın kongrelerinde takım takım müşavirler, kâtipler yokmuş. [illegible] büyük adamları kapalı kapılar arkasında başbaşa vererek zamanın âdeti mucibince bol enfiye çekerek ve aksırarak kararlar verirlermiş.

[illegible] kongrenin toplandığı [illegible] sarayında geniş toplantı salonları var. Bu saray cidden bucağı bulunmaz bir [illegible] Şimdi bir kısmı, apartıman haline konulmuş, bir kısmında Viyananın dört, beş klübü yerleşmiş. Bir tek ailenin bu kadar müddet böyle bir sarayı kurabilmiş olması, bir ül-

(Devamı Sa: 7 Sü: 6 da)

Dolmabahçe stadyomunda dün yapılan gösteriler

Gösteri dâvetiyeleri karaborsada 10 lira

19 Mayıs günü için dâvetiye isteyenlere Vilâyet ve Eğitim Müdürlüğü red cevabı verdi

19 Mayıs Spor ve Gençlik Bayramı gösterilerindeki izdihamı önlemek ve spor hareketlerini daha çok sayıda halkın seyredebilmesi maksadiyle tertip edilen gösterilerin ilki dün, biri saat 10 da Dolmabahçe, diğeri 14 de Fenerbahçe stadlarında olmak üzere iki yerde birden yapılmıştır.

Diğer taraftan gösteriler halk için hazırlandığı halde davetiyelerin karaborsada satılması yine maksadı temin edememiştir. Gösterileri takip etmek istiyen vatandaşlar, birkaç gündenberi Millî Eğitim Müdürlüğünden vilâyet ve belediyeye taşınmışlar ve yine de davetiye temin edememişlerdir. Parasız olması icap eden davetiyelerin karaborsada şimdiden 10 liraya kadar satılması, halk arasında hoşnutsuzluk yaratmıştır.

Gösterilere ait diğer resimler 5 inci sayfadadır.

Avustralya'daki Sovyet casusluk Faaliyeti tahkikatı

Associated Press

Canberra, 17 — Avustralyada ki Rus casusluk faaliyetlerini tahkik için kurulmuş olan komisyon bugün çalışmalarına başlamıştır. Tahkikat, daha ziyade Avustralyaya iltica etmiş olan Sovyet Elçiliği ikinci kâtibi ve Avustralyadaki Rus gizli polisi şefi Vladimir Petrov'un ifşaatına istinat etmektedir.

(Devamı Sa: 7 Sü: 3 de)

—o—

Bir mektup

İzmir C. H. P. il başkanı Şevket Adalan imzasiyle aldığımız yazıyı Eminönü 1 inci sulh ceza mahkemesinin kararına tevfikan yayınlıyoruz:

«20 nisan 1954 tarihli gazetenizin birinci sayfasının 3 üncü sütununda (İzmirde İnönü ile yapılan gizli konuşmalar) başlıklı yazıyı okudum. Bu yazıda şahsen ismim zikredilmek suretiyle bana atfedilmiş beyanlar da vardır. Basın kanunu gereğince aşağıdaki tekzi-

(Devamı Sa: 7 Sü: 3 de)

YENİ KABİNE

Başbakan	:	Adnan MENDERES
Devlet Bakanı ve Başbakan Yardımcısı	:	Fatin Rüştü ZORLU
Devlet Bakanı	:	Dr. Mükerrem SAROL
Devlet Bakanı	:	Osman KAPANİ
Adliye Bakanı	:	Osman Şevki ÇİÇEKDAĞ
Millî Savunma Bakanı	:	Ethem MENDERES
İçişleri Bakanı	:	Namık GEDİK
Dışişleri Bakanı	:	Fuat KÖPRÜLÜ
Maliye Bakanı	:	Hasan POLATKAN
Millî Eğitim Bakanı	:	Celâl YARDIMCI
Bayındırlık Bakanı	:	Kemal ZEYTİNOĞLU
E. ve Ticaret Bakanı	:	Sıtkı YIRCALI
S. ve S. Yardım Bakanı	:	Dr. Behçet UZ
G. ve Tekel Bakanı	:	Emin KALAFAT
Tarım Bakanı	:	Nedim ÖKMEN
Ulaştırma Bakanı	:	Muammer ÇAVUŞOĞLU
Çalışma Bakanı	:	Hayrettin ERKMEN
İşletmeler Bakanı	:	Fethi ÇELİKBAŞ

Şeker fiyatlarına zam yapılmıyacak

Şeker Şirketi Genel Müdürü, ihtiyacı karşılıyacak kadar şeker bulunduğunu söyledi

Anadolu Ajansı

Ankara 17 — Son günlerde bazı gazetelerde, şeker sıkıntısının başgösterdiğine dair çıkan haberler üzerine, şeker şirketi umum müdürü Baha Tekand bugün bir basın toplantısı yaparak şu izahatı vermiştir:

«Son günlerde gazetelerde bir şeker buhranı mevcut olduğu haberlerinin intişarı üzerine, vaziyette böyle bir buhranı icap ettirecek hiç bir sebep bulunmadığını tavzih etmek mecburiyeti hâsıl olmuştur.

Fabrikalarımızda halkın nor mal ihtiyacını karşılayacak miktarda şeker stoklarımız vardır. Yalnız Alpullu fabrikamızda geçmiş yıllarda olduğu gibi, İstanbul toptancı tüccarlarının doğrudan doğruya fabrikadan fazla şeker çekmeleri yüzünden

(Devamı Sa: 7 Sü: 7 de)

Sen Sinod bugün Toplanıyor

Rum Ortodoks Patriği Athenagoras'ın Sen Sinod meclisine danışmadan bazı kararlar almasının doğurduğu ihtilâf devam etmektedir. Bilindiği gibi Sen Sinod meclisindeki Enez ve Bergama metropolitlerinin vazifelerine Athenagoras'ın re'sen aldığı bir kararla son verilmiş olması ihtilâfın siklet merkezini teşkil etmektedir. İki metropolide karşı yapılan bu muamele, meclisi teşkil eden 12 üyeden yedisinin itirazı ile karşılandığı için ihtilâf alevlenmiş bulunmaktadır.

Diğer taraftan birkaç gündenberi şehrimizde bulunan Yuna-

(Devamı Sa: 7 Sü: 3 de)

Hususi Muhabirimiz
Erol Ülgen bildiriyor

Ankara 17 — 1954 seçimlerinden sonra toplanan onuncu Meclisin ilk celsesinde Cumhurbaşkanı seçilmiş ve Celâl Bayar, yeni kabineyi teşkile Adnan Menderesi memur etmişti. Meclisin bugünkü toplantısında Başbakan Adnan Menderesin teşkil ettiği yeni kabinenin listesi okundu. Ve siyasî mahfillerin günlerdenberi devam eden merakı sona erdi.

Daha Meclis açılmadan kuliste kabine etrafında hakikate yakın tahminler ileri sürülüyor, kabineye yeni giren veya mevkiini muhafaza eden şahsiyetler tebrik ediliyordu. Fakat Mecliste kabinenin listesi okununcaya kadar merak ve tered-

(Devamı Sa: 7 Sü: 4 de)

Başbakan yardımcısı F. R. Zorlu

Devlet Bakanı Dr. M. Sarol

Bayar ve Menderes Yugoslavya'ya Gidiyorlar

Hususî Muhabirimizden

Ankara, 17 — Cumhurbaşkanı Celâl Bayar ve Başbakan Adnan Menderes haziran ayı ortalarında Yugoslavyaya gideceklerdir. Bilindiği gibi Mareşal Tito memleketimizi ziyaret ettiği sırada Cumhurbaşkanı Bayar ve Başbakan Menderes'i Belgrada davet etmişti.

Devlet Bakanı Osman Kapanî

Sağlık Bakanı Dr. Behçet Uz

Kasaplar İstanbulluya azap çektiriyorlar

Et fiyatlarının yükselmesi, halkın kandırılması ve buna karşılık resmî makamların ilgisizliği üzüntü yaratıyor

Et fiyatlarının son günlerde alabildiğine kontrolsüz bir şekilde yükselmesi, bütün İstanbulluları düşündürmeğe başlamıştır. Et gibi en mühim bir baş gıda üzerinde cereyan eden ticaret oyunları; muhtelif sebeplerin arkasına saklanmağa çalışılmakta ise de; müstehlik, bu anormal yükselişin, et ticaretiyle meşgul olan kimseler tarafından meydana getirildiğini katiyetle bilmektedir. Ancak resmî makamların bu mevzuda pek pasif davranması, meselâ Belediyenin hergün 15 - 20 ton tutarında et tanzim satışı yapmakla bu anormal gidişi durduracağını sanması hayretle karşılanmaktadır. İstanbulun günlük et istihlâki 90 - 100 ton civarındadır. Umumî istihlâkin 6 da bir nisbetinde yapılan Belediye et tanzim satışı hem hiç bir fayda temin etmemekte; hem de resmî makamları «tedbir alınmıştır. Bundan sonrası bizi alâkadar etmez» gibi haklı bir yola sürüklemektedir. Gerçek olan, şehrin çok büyük bir müstehlik çoğunluğunun et'i kasap dükkânlarında seyretmesi ve evine ilâç için dahi olsa, et götürememesidir. Diğer taraftan, bu işin ticaretiyle meşgul olanların mes-

(Devamı Sa: 7 Sü: 1 de)

Doğu Pakistan'da 300 kişi öldü

Pakistan Başbakanı, işçiler arasındaki kanlı çarpışmanın bir fesat hareketi olduğunu söyledi. Dakka'da fevkalâde hal ilân edildi

Associated Press

Dakka (Doğu Pakistan), 17 Dün gece geç vakit buraya ulaşan haberlere göre Adamjee Jüt Fabrikasında çıkan kargaşalıklar da 300 kişi ölmüş ve 300 kişi de yaralanmıştır.

Haberlerde polisin şimdiye kadar 206 kişinin cesedini topladığı ve sekiz yaralının da hastahanede öldüğü bildirilmektedir. Ölen ve yaralananların arasında kadın ve çocuklar da bulunmaktadır. Cesetlerin çoğunun bulunduğu nehir kenarında araştırmalara devam edilmektedir ve daha başka cesetlerin de bulunacağı zannedilmektedir. Cumartesi günü çıkan kargaşalıklardan sonra alınan tedbirler neticesinde dün durum kontrol altına alınmıştır.

Askerler her tarafta devriye gezmektedir ve akşam saat 8'den sabah 6'ya kadar sokağa çıkma yasağı ilân edilmiştir. Dün akşam Karaşide Başbakan Muhammed Ali durumu müzakere etmek için kabineyi acele bir toplantıya çağırmış ve Savunma Ba

(Devamı Sa: 7 Sü: 6 da)

PAYLAŞILAMIYAN ÇOCUK — Boenos Aires'te 42 yaşında Era Kıryan isminde Türk tebaalı biri, 38 yaşında bulunan karısı Sak Baltayan'dan ayrılmış ve 12 yaşındaki oğlunu beraberine alarak Parise gitmiştir. Kendisini takip eden eski eşi Paris mahkemelerinden lehinde bir karar almağa muvaffak olmuş ve çocuk kendisine verilmiştir. Bu sefer Era Kıryan kararı temyiz ettirerek bozdurmuştur. Bu sırada anne de Arjantine dönmek maksadıyle oğlu ile birlikte Cenova'ya gitmiştir. Bunu haber alan kadının eski kocası Kıryan derhal İtalyan makamlarına müracaat ederek kadınla çocuğunun Arjantine gitmelerine müsaade etmemelerini istemiştir.

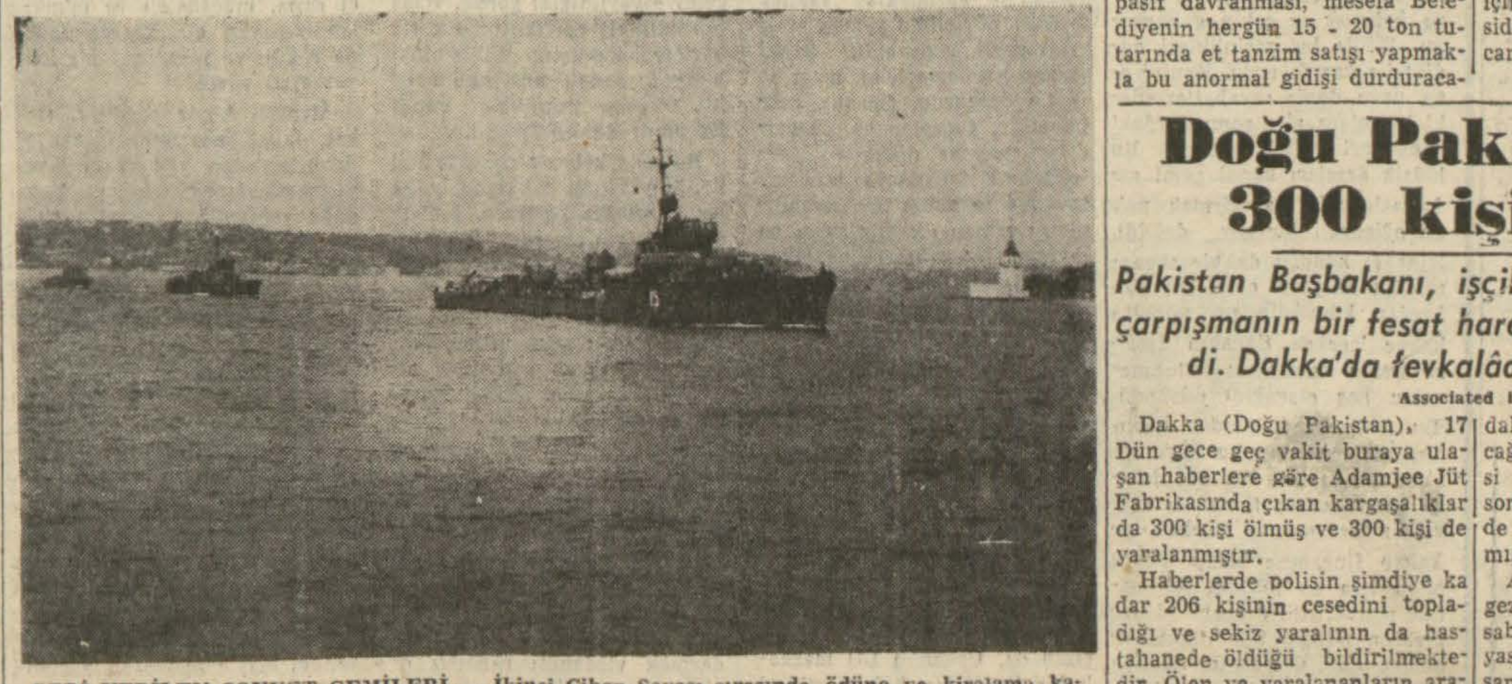

GERİ VERİLEN SOVYET GEMİLERİ — İkinci Cihan Savaşı sırasında ödünç ve kiralama kanunu gereğince Amerika hükümeti tarafından Sovyet Rusyaya verilen gemilerden bir kısmı dün limanımıza gelmiştir. Gelen gemiler şunlardır: 15 numaralı bir korvet'in yedeğinde 1286, 42 ve 44 numaralı ve Dyakop kurtarma gemisinin yedeğinde 1283, 48, 6, 41, 45 numaralı hücum botlarıdır. Gemiler bugün Maltepe önlerinde Amerikalılara devredilecektir.

Günün Yazısı

AMERİKA MEKTUBU

Mc Carthy - Ordu mücadelesi ve bugünkü durumu

YAZAN:
Dr. Kemal TOSUN

New York, Mayıs — Aylardanberi Amerikan umumi efkârını işgal eden meselelerin başında Mc Carthisme gelmektedir demek te pek mübalâğa olmaz. Bugünlerde cereyan eden münakaşalar basında Cenevre Konferansı ve Çin Hindi harbinden daha fazla yer işgal ettiği gibi, televizyon yayınlarını 20 milyon Amerikalının seyrettiği tahmin ediliyor.

Senatör Mc Carthy ile ordu arasındaki ihtilâfı tetkik eden sekiz senatörden müteşekkil komiteye Demokrat Senatör Kefauver başkanlık etmektedir. 130 muhabir ve 60 foto muhabirini meşgul eden müzakereler Amerikan hükûmetine asgarî günde 3.500 dolara ve 500 iş gücü saatine mal olmaktadır. Ordu Bakanı ve muavininden başka iki general, 20 yüksek rütbeli subay ve düzinelerle memur işlerini güçlerini bırakıp bütün vakitlerini bu ihtilâfa tahsis etmişlerdir.

Diğer taraftan Mc Carthy ve komitesi de komünistleri takip vazifesinden geri kalmamaktadır. Günde asgarî 44.000 kelimeyi bulan zabıtları tabetme masrafı her gün için 1200 dolardır. İşgal edilen 65 memurun günlük maaş tutarı 2000 dolardır. Müzakereleri yayınlayan televizyon kumpanyalarının reklâm zararları 10 milyon dolar tahmin edilmektedir. Mc Carthy'nin talep ettiği bir mektubu bulmak için ordunun 14 miralayı 14 gün işgal etmesi lâzım geldiği söylenmektedir. Mac Arthur - Truman ihtilâfında dahi iş bu kadar büyümemiş..

Mesele, Mc Carthy'nin Başkanı bulunduğu Anti - Amerikan faaliyetleri takip senato Tâli Komitesinde önceden müşavir olan ve halihazırda orduda 85 dolar aylıklı bir er bulunan Mr. Shine'in orduda istisnaî muameleye tâbi tutulması için Mc Carthy tarafından ordu çevrelerinde tavassutta bulunmuş olup olmadığını tesbittir. Mc Carthy'nin mukabil iddiasına göre, Shine, Mc Carthy'nin ordudaki komünistleri takipten vazgeçmesi yolunda bir koz olarak kullanılmak istenmiştir. Ona göre, ordudan, Shine'a diğer erler gibi eşit muamele edilmesinden başka bir şey istenmemiştir.

Görülüyor ki mesele ilk nazarda basittir. Fakat şu ve ya bu şekilde halledilmesinin, Mc Carthy'nin, ordudaki komünist faaliyetler hakkındaki iddiaları ve ithamlarının doğruluk derecesi üzerinde müessir olacağı gibi, kendisinin de ne derece şahsî menfaat peşinde olduğu hakkında fikir verecektir. Bu itibarladır ki, müzakerelerin şu veya bu sathî bir hal şekline bağlanarak uzatılmadan nihayete erdirilmesi yolundaki bir çok teklifiere şimdilik kulak asılmamakta, Amerikan halkının hakikatı öğrenmesi için fedakârlıklara katlanmağa devam edilmektedir. Diğer ifade ile, demokrasinin serbestçe işlemesine müdahale edilmek istenmemekte ve bunun için yukarıda temas ettiğimiz büyük masraflara katlanılmaktadır. Başkan, Senato ve kongre daha ziyade seyirci durumu muhafaza etmeği münasip görmektedirler. Maamafih, bu pasif durumun günden güne azaldığı da müşahede edilmektedir.

Mc Carthy ve bugün ismini taşıyan cereyanın çok zaman gerek burada, gerek bizim basında sathî olarak mütalea edildiğini ve acele hükümlere varıldığını müşahede etmiş bulunuyoruz. Hal şudur ki, bugün Başkandan ziyade ismi geçen bu zat, bir çok zıt fikir ve kanaatlere hedef olmakla beraber, büyük bir Amerikan kütlesinin müzaheretini kazanmıştır. Hattâ gözünün Cumhurbaşkanlığında olmasının tabiî olduğu da kabul edilmektedir. Yalnız, takip ettiği yollar çoğu zaman tasvip edilmemekle beraber, fonksiyonunun mevcudiyetine katiyetle inanılmaktadır. Nitekim, geçende, Komitesi için istediği tahsisatı Senato pek az bir indirim yaparak olduğu gibi kabul etmiştir.

Yabancılara Amerikalılar tarafından en çok sorulan suallerin başında Mc Carthy hakkında ne düşündükleri gelir. Geçende, memleketimiz hakkında bir konuşma yapmak için çağrıldığını bir high school da, altıncı sınıftaki bir kız çocuğu tarafından aynı suale bilmem kaçıncı defa muhatap olmuştum. Buraya geldiğimdenberi işittiğim ve okuduklarım pek farklı olduğu için, cevap vermek güçtü. Değişik çevrelerden değişik şeyler duyuyorsunuz.

Bu itibarla, mevzuu bu sütunlarda ele almak istememiştim. Fakat, üniversitelerin âmme idaresi seminerlerinde mevzu olduktan sonra, kararımı değiştirdim. Ve kabil olursa, mevzuun esaslarına da başka bir yazıda temas edeceğim. Böylece, dünya politikasının lideri bir milletin siyasi hattı hareketi ve âmilleri daha iyi anlaşılacaktır, zannındayım. Meselâ Mc Carthy şimdiye kadar pek âlâ susturulabilir, vazifesine senatoca son verilebilirdi. Bilhassa, General Motors dan hediye bir Cadillac araba aldığı, 10 bin dolara bir makale yazdığı ve saire gibi ithamların senatoca tetkik ve tahkikinden sonra... Mc Carthy'nin kudretinin teşriî masuniyetten ibaret olmadığı da çoktan kabul edilmiştir.

Yapılan anketlere göre çeşitli içtimaî sınıfalara mensup Amerikalılar fikirlerini bildirmişlerdir: 1951 de yüzde 15 lehte, yüzde 22 aleyhte, yüzde 63 ise ademi beyanda bulunmuştu. Nisbetler 1953 de sırasiyle yüzde 19, yüzde 22 ve yüzde 59, 1953 haziranında yüzde 35, yüzde 30, yüzde 35, 1954 ocak ayında % 50, yüzde 29, ve yüzde 21, 1954 Martında yüzde 46, yüzde 36 ve yüzde 18.

Yukarıdaki nisbetlerden anlaşılıyor ki, prestiji sür'atle artan Mc Carthy, zirvesine 1954 Ocağında ulaşmış ve lehine yüzde 50 fikir beyan edilmiştir. Aleytekiler ise yüzde 29 a düşmüştür. Fakat, ordu ile mücadelesi başladıktan sonra prestijine halel gelmiş, lehine fikir beyan edenler yüzde 46 ya düşmüş, aleyhtekiler ise yüzde 36 ya yükselmiştir. Yukarıdaki nisbetlerin diğer dikkate değer noktası da, fikir beyan etmeğe taraftar olanların nisbetinin süratle yükselmesidir. Tabiî bunun sebebi, yalnız, halkın Mc Carthy hakkındaki malûmatının artmasında değildir. Rakamların diğer bir neticesi, Amerikan halkının komünizme karşı hassasiyetinin değişme derecesidir. Bu nokta pek mühimdir. Zira, İkinci Dünya Harbindeki silâh arkadaşlığı ve müteveffa Roosevelt'in politikası Amerikan umumî efkârını tahminlerin üstünde Sovyetlere müzahir kılmıştı.

(Devamı Sa: 6 Sü: 6 da)

NEW YORK'a SAS ile uçunuz!

Her türlü modern konforu haiz lüks DC-6 uçakları... nefis içki ve yemekler... yolcuların rahat ve saadeti için içten gelen samimi hizmet... ve üstelik gittiğiniz yerde daha uzun müddet kalıp işlerinizi vaktinde bitirmenizi ve yuvanıza zamanında kavuşmanızı sağlayan sür'at ve intizam!

İzahat için seyahat acentenize veya SAS bürolarına müracaat ediniz

SCANDINAVIAN AIRLINES SYSTEM

İSTANBUL: Taksim, Cumhuriyet Cad. Altınbakkal, Tel: 83276
ANKARA : Atatürk Bulvarı, Büyük Sinema, Tel: 28620

ŞEHİR VE MEMLEKET HABERLERİ

Dokumacılar Kooperatifinin yıllık kongresi dün yapıldı

İstanbul Mahdut Sorumlu Motörlü Küçük Sanat Dokumacıları Kooperatifinin yıllık genel kurul toplantısı dün saat 14.30 da Yeşildirek'teki kooperatif merkezinde yapılmıştır.

Başkanlık divanı seçiminden sonra yoklama yapıldığı esnada. 3 gün evvel kooperatiften ihraç kararı kendisine bildirilen Halil Gür, durumuna itiraz etmiş ve kongre başkanı Azmi Aslaner'le aralarında başlıyan münakaşa etrafa da sirayet ederek ağız kavgası şeklini almıştır. Bu münakaşalarla birdenbire elektriklenen hava kongreyi takip eden komiser tarafından yatıştırılmıştır.

Kongre başkanı bu sırada sükûneti temin etmek maksadiyle oturuma 5 dakika ara vermiş, bunu takiben de üyeleri, Atatürk ve Kore şehitlerinin ruhunu tâziz için 3 dakikalık süküta davet etmiştir.

Kongre bundan sonra sakin bir hava içerisinde cereyan etmiş, faaliyet raporu okunmuş ve tenkitler yapılmıştır.

Bu münasebetle söz alan üyeler, ortaklardan Naim Akbay ve Merih Samlı'ya kooperatif için gösterdikleri gayretlerden dolayı teşekkür etmişler, faaliyet raporunda belirtilen tüzükte tâdilât yapmak suretiyle tâli olarak dokumacılık yapanların kooperatiften ihracının doğru olduğunu belirterek bilhassa tezgâhları birleştirmek suretiyle bir site meydana getirilmesi teşebbüsü üzerinde durmuşlardır.

Üyeler tezgâh mevzuunda yana yakıla dert yanmışlar ve tezgâh yerleştirmek için Valide handa 15 liralık bir odaya 4000 lira hava parası ve 100 lira kira vermek zorunda kaldıklarını söylemişler, bir siteye şiddetle ihtiyaçları olduğunu belirtmişlerdir.

Faaliyet ve muhasebe raporlarının tasdikinden sonra açık bulunan idare heyeti üyeliklerine Refik Konuk'la Nevzat Gürsoy getirilmiş, dileklerle toplantı son bulmuştur.

«Naboland» için 5 milyon lira Yatırılacak

Avukat Dr. Suat Tahsin Türk'ün, «Dumlupınar» denizaltısından 50 şehit ailesi namına, «Naboland» acentesi aleyhine açtığı 1,5 milyon liralık tazminat dâvasına dün III. üncü Ticaret mahkemesinde devam edilmiştir. Dünkü duruşmada söz alan acente avukatları İhsan Yarsuvat ve Lâzaraki Kürkçüoğlu, İsveç'le muhabere halinde bulunduklarını ve 5 milyon liralık teminatı yatırmak hususunda 10 günlük mühlet istediklerini bildirmişlerdir. Duruşma başka güne bırakılmıştır.

Diğer taraftan, «Naboland» ın satılmasını isteyen Sami Gömügen'in, bu talebine cevap veren acente avukatları bu hususta cevap vermek için de mehil istemişlerdir.

1953 te evlenenler, Boşananlar, Ölenler, doğanlar

İl Sağlık müdürlüğünce yapılan bir senelik istatistiğe göre 1953 yılı içinde İstanbul Belediyesi hudutları dahilinde 9576 sı kız, 9979'u erkek olmak üzere 19515 doğum ve 14981 ölüm vakası kaydedilmiştir.

Bir yıl içinde evlenenlerin sayısı 10637, boşananlarınki de 967 dir.

İstanbul iline bağlı kaza ve köylerde bu nisbetler şu şekildedir: 1670 erkek, 1550 kız olmak üzere 3220 doğum, 1076 ölüm, 2141 evlenme ve 176 boşanma hâdisesi olmuştur.

Verilen rakamlara göre İstanbul ili hudutları içinde 1953 yılında 11649 erkek, 11126 kız olmak üzere 22775 doğum, 16057 ölüm ve 12778 evlenme, 1145 boşanma hâdisesi olmuştur.

III. Türk Film Festivali hazırlıkları için dün yapılan toplantı

Türk Film Dostları idare heyeti dün jüri üyelerinin de iştirâki ile bir toplantı yapmıştır. Toplantıda, II nci Türk Film Festivalinin neticeleri üzerinde görüşülmüş ve III üncü Türk Film Festivali hazırlıklarına şimdiden başlanılması için bazı temenniler ileri sürülmüştür.

GEÇMİŞTE BUGÜN

Ressam Ahmet Paşa

47 yıl evvel bugün, 18 Mayıs 1907 de Ressam Şeker Ahmet Paşa ölmüştü. Mektebi Tıbbiyede iken resme olan merakı ve istidadından dolayı muallim muavinliğine tayin edilmiş, 1862 de Sultan Abdülâzizin iradesiyle Parise tahsile gönderilmiş ve sekiz yıl orada kalmıştı. 1870 de avdet ederek Yüzbaşı rütbesiyle mektebi harbiye resim muallimi ve Padişahın da yayeri olmuştur. 1890 da rütbesi ferikliğe yükselmiştir. İki yıl sonra ecnebi misafirlerin teşrifatçılığına tayin edilmiştir. Asıl adı Ahmet Ali'dir. Fakat tatlı dilli ve güler yüzlü olduğu için kendisine Şeker lâkabı verilmiştir. Rivayete göre Sultan Aziz, Şehzade Yusuf İzzettinin de huzurda bulunduğu bir sırada mabeyin yaverlerinden Ahmedin çağrılmasını emretmişti. Mabeyinci bu emrin yaverlerden hangi Ahmede ait olduğunda mütereddit kalmıştı. Yusuf İzzettin Efendi;

— Canım, efendimiz bizim Şeker Ahmedi emir buyurdular.

Demişti. Şeker lâkabı Sultan Azizin de hoşuna gitmişti. Bu tarihten sonra değerli ressamımız «Şeker Ahmet Paşa» olarak yadedilmeğe başlanmıştı.

F. F. TÜLBENTÇİ

9 EYLÜLDE

Bütün eşyasile döşeli dayalı bir eve sahib olabilirsiniz.

10 DÖŞELİ EV BİRDEN

5 Hazirana kadar cüzdan alanlar bu kuraya da girerler.

YAPI ve KREDİ BANKASI

HAVA VAZİYETİ

Yeşilköy Meteoroloji istasyonunun tahminlerine göre bugün şehrimiz ve civarında hava umumiyetle bulutlu geçecek, rüzgârlar güney yönlerden zaman zaman kuvvetli esecek, hava sıcaklığında değişiklik olmayacaktır.

Dünkü sühunet âzami 23, asgari 9 derece arasında geçmiştir.

Küçük haberler

★ 19 mayıs çarşamba günü, Ahmet Ağaoğlunun 15'inci ölüm yıldönümüdür. O sabah saat 10.30 da Teşvikiyedeki evinde bir anma töreni yapılacak ve öğleden sonra da mevlût okutulacaktır.

★ Fatih Sinanağa Mahallesindeki mangal kömürü deposundan çıkan yangından husule gelen zehirli gazlardan civar halkının sağlığını korumak bakımından aldığı tedbirden dolayı Fatih Belediye Başhekimine taktirname verilmiştir.

★ İnşaaı tamamlatılan Selimiye karakol binasının karakol avlusundaki Atatürk büstünün açılış töreni bugün saat 15'te yapılacaktır.

★ İ. T. Üniversitesi Teknik Okul Talebe Cemiyetinin ilk genel kurul toplantısı, 20 mayıs perşembe günü saat 18'de İ. T. Ü. konferans salonunda yapılacaktır.

Dünkü taşıt kazaları

Eyüpten geçmekte olan Rıdvan idaresindeki 4542 plâkalı kamyona atlamak istiyen kamyon sahibi Şevket Yurdakurban tekerleklerin altına düşerek ağır surette yaralanmıştır. Şevket kaldırıldığı Şişli hastanesinde ölmüştür.

Fatihte Mustafa Oflu'dan kiraladığı bisikletle Karadeniz caddesinden geçen bir şahıs, Yüksek Özçelikle kardeşi Hüseyin Özçelik'e çarparak yaralanmalarına sebebiyet vermiştir. Yaralılar Şişli hastanesine kaldırılmış, kaçan sanığın aranmasına başlanmıştır.

Adnan Menderes - Sadık Aldoğan Dâvası

Başvekil Adnan Menderese hakaretten sanık General Sadık Aldoğan hakkında verilmiş olan mahkûmiyet kararının, temyiz mahkemesinde bozulduğunu evvelce yazmıştık. Bu karar üzerine İstanbul asliye 4 üncü ceza mahkemesinde yeniden başlıyan muhakemeye dün de devam olunmuştur. Geçen celse de mahkeme bozmaya uymuş ve maznun tarafından sebkeden reddi hâkim talebi hakkında bir karar verilmek üzere dosyayı 2 nci ağırceza mahkemesine vermişti. Bahsi geçen mahkeme, reddi hâkim talebini tetkik etmiş ve hâkimin tarafsızlığını ortaya koyacak hiç bir hâdise ve vâkıânın meydanda bulunmadığı neticesine varmıştır. Talebi şu suretle redde uğrayan sanık Sadık Aldoğan, okunan karara karşı bir diyeceği olmadığını söylemiştir.

Adnan Menderesin vekili avukat Mehmet Ali Sebük de, eski iddialarını teyid eden bu kararın doğru ve yerinde bulunduğunu belirtmiştir. Mahkeme, müddeiumuminin talebine uygun bir şekilde, sanık tarafından önce gösterilmiş olan üç müdafaa şahidinin celbine ve muhakemenin 8 haziran saat 11.30 a talikine karar vermiştir. Haber aldığımıza göre, Sadık Aldoğan ve vekilleri avukat Mehmet Ali Sebüke basvurarak, bu davadan vazgeçilmesini istemişlerdir.

Bir işçi cereyana kapılarak öldü

Mecidiyeköy Esentepe caddesindeki, Feriha Öztakuşa ait inşaatta çalışan marangoz Sami Cici, çatıdaki elektrik kablosuna çarptığından cereyana tutulmak suretiyle ölmüştür. Cesedi muayene eden adlî tabip defnine ruhsat vermiştir.

TAKVİM

18 MAYIS 1954
SALI

AY 5—GÜN 31—HIZIR 13
RUMİ 1370 — MAYIS 5
HİCRİ 1373 — RAMAZAN 15

	Vasati	Ezani
SABAH	04.39	09.17
ÖGLE	12.10	04.49
İKİNDİ	16.07	08.46
AKŞAM	19.22	12.00
YATSI	21.15	01.52
İMSAK	02.36	07.15

Gazetemize gönderilen yazı ve resimler basılsın, basılmasın iade edilmez.

Denizcilik Bankası

15 Mayıs çekilişinde

EMİRGÂNDA bir evi

Anadoluhisarı Dolaybağlarında No. 7 - 4'de oturan 3230 hesap numaralı Bayan ŞAHENDE ÖZLÜPAMUK kazandı

150 liraya açacağınız bir hesapla

Her ay bir ev

Her 15 günde çekiliş

Her türlü Bankacılık işleri

Denizcilik Bankası

(6316)

KÖR KADI

«Gölgesiz Topraklar»

Dünkü gazetelerden birinde Tarım Vekâletinin bir kararını okuyordum. Bu karara göre, Ramazan… yurdun her tarafında bulunan… çeşitli dinî mevzularda vaaz ve nasihatlerde bulunan… izlerin yurddaki ormanların korunması yolunda vatandaşları aydınlatmaları istenmiş ve gerekli malûmatı havi kitap ve broşürler müftülükler tarafından… zici ve daimî vaizlere dağıtılmıştır.

Tesadüfe bakınız, tam… sırada, müellifi tarafından bana gönderilmiş bir kitap getirdiler: «Gölgesiz Topraklar».

Kitaptaki bendlerin «Gölgesiz Topraklar», «T…», «Çam», «Orman», «Deli Durmuş Değirmen», «Ahmetler, Mehmetler…», «Bizim Köyün… meyiniz», «Ağaç Diyor ki…manı», «Ağaç taşıdığım… lıklarını…» sem, eserin bir ağaç ve orman âşıkı tarafından… me alındığını tahmin etmek güç olmaz.

Bu ağaç ve orman âşıkı Kemal Günen'dir. Günen kitabının ön sözünde: «Bu… raklar üzerinde hayatımızı kasteden korkunç bir… likenin belirmekte olduğunu… na işaret ettikten sonra bu tehlikenin adını da… mektedir: «Ormansızlık ve Ağaçsızlık».

Kemal Günen şöyle… mektedir:

«Güzel ve yeşil Türkiye idealinin tahakkuku… bu memlekette yaşıyan… tandaşlar tarafından… ve ormana karşı… zin şerefine lâyık bir… gi ve saygı gösterilmesi… kadar, elbirliği ile… bütün münevverlerimizin… şen mukaddes bir vazifesi… malıdır.

Bu memlekette… yüreklerimizi dolduran… tabiat sevgisinin… altında olmadıkça… tahrip edilen bir… maktan ileri geçemeyecektir.

İşte bu naçiz eserde… ğaç ve orman sevgisini… kalbleri saran… sıtan, müşterek bir… sosyal bir heyecan… getirilmesine hizmet… için yazılmış bulunmaktadır. Şüphesiz bunda… hatalarımız olmuştur… kat, biz okuyucularımızın… bu kusurları heyecanımıza bağışlıyacaklarını ümit ederek müsterih… tayız.

Eğer bu kitap,… gönlü kazanacak ve ormanlarımızdaki beş on ağacı… kurtaracak kadar… olabilirse ne mutlu bize…

Güzel yurdumun… «Gölgesiz Topraklar»… gelmesini asla… bir ağaç ve orman… ben olduğum için… Günen'in gerçekten… mutlu bizlere» diyebilen… sini can ve gönülden… yorum.

Sadun G. SAVCI

ON KELİMEYLE

Ecnebi şehircilik mütehassısı İstanbulun… kalabalığına şaşakalmış… O da alışır!.. TATLISES

★ C. H. P. tarafından… ve seçimler arifesinde… paganda sayılarak… verilmeyen büyük… temmuzda çekilecektir.

DENİZDE İSYAN

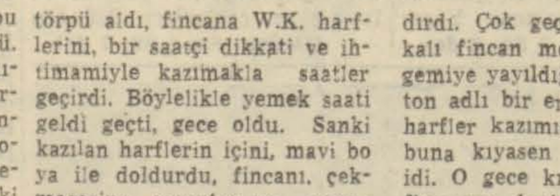

Yazan: HERMAN WOUK — Çeviren: A. K. VARDAR

— 117 —

Mecmuaya ve ilânı yapan firmaya ismini ve adresini öğrenmek için mektup yazmış, Newyork'ta reklâm acentelerinde çalışan arkadaşlarına da kızı bulmaları için yalvaran mektuplar göndermişti.

Eğer evvelce verdiği randıman yüzde yirmi beş idiyse bu aşktan sonra sıfıra düşmüştü. Boyuna yatağında, korse ilânına bakarak iç çekip duruyordu. Willie bu gariplikleri endişe ile karşılıyordu. Bunlar ona uzun deniz seyahatlerindeki insanlara ait romanlardaki hâdiseleri hatırlatıyordu. Bu klâsik ârazları kendi gemi arkadaşlarında da görmek pek de eğlenceli bir şey değildi. Nihayet kendisi de bir eksantrikliğe müptelâ oldu. Bir gün kaptan köprüsünde, nöbette kahve içerken fincanın üzerine kendi markasını bulunmasının hoş olacağını düşündü. Bu fikir kendiliğinden garip değildi ama onun bu fikre reaksiyonu garipti. Bir kaç dakika içinde kahve ficnanına markasını kazıtmak ve markalı bir kahve fincanına sahip olmak onun için en mühim şey haline geliverirdi. Fincanı düşünmekten nöbete bile dikkat edemez oldu. Gözlerinin önünde hep markalı fincan raksediyordu. Nöbeti bırakır bırakmaz, geminin atelyesine giderek bir törpü aldı, fincana W.K. harflerini, bir saatçi dikkati ve ihtimamiyle kazımakla saatler geçirdi. Böylelikle yemek saati geldi geçti, gece oldu. Sanki kazılan harflerin içini, mavi boya ile doldurdu, fincanı, çekmecesine, çoraplar ve çamaşırları arasına dikkatle yerleştirerek kurumaya bıraktı.. Sabah 4 te nöbet için uyandırıldığı zaman ilk düşüncesi gene fincandı; çekmeceden çıkardı ve tıpkı bir aşk mektubu karşısındaki genç kız gibi iftiharla seyre daldı. Bunun için nöbete 10 dakika geç kaldı ve Keefer'den azar işitti. Ertesi gün öğleden sonra fincanı kaptan köprüsüne çıkardı ve Urban'a vererek içine kahve doldurmasını söyledi. Erlerin fincana gıpta ile bakışları, Willie'ye büyük bir zevk veriyordu.

Ertesi sabah, gene harikulâde fincanı ile köprüye çıkıp da, Urban'ın LU markalı bir fincandan kahve içtiğini görmek tıpkı şahsî hakarete uğramış gibi onu dehşetli kızdırdı. Çok geçmeden de markalı fincan modasının bütün gemiye yayıldığını gördü. Winston adlı bir er fincanına gotik harfler kazımıştı. Willie'ninki buna kıyasen ana okulu işi idi. O gece kızgınlıkla kendi fincanını denize fırlattı.

Bu uzun kâbus esnasında Willie, May Wynn hakkında hulyalar kurmakla yüzlerce, binlerce saat geçiriyordu. Resimlerine bakıyor, mektuplarını tekrar tekrar okuyordu. Eski hayatı ile yegâne bağı da o idi. Artık sivil olarak mevcudiyeti, tıpkı yüksek sosyeteye ait bir Holivut filmi gibi parfümlü bir hayal haline gelmişti. Hakikat, boyuna yalpalıyan mayın tarayıcı, denizler, buruşuk hâki üniforması, dürbini ve kaptanın ziliydi. Kıza ihtiras dolu mektuplar yazıyor ve sonra bunların içinden evlenmeye dair olan kısımları güçlükle çıkarıyordu. Mektupları göndermek vicdanını rahatsız ediyor ve kendisini suçlu hissediyordu, çünkü zaman geçtikçe May'le evlenemiyeceğini daha iyi anlıyordu. Eğer sağ salim dönerse, kaba bir şarkıcı kızla, mücadeleli ve münasip olmayan bir izdivaç değil de sükûn ve lüks dolu bir hayat arzu edecekti.

Mantığı böyle diyordu, fakat, fakat mantığın, Queeg'in dırdırlarından kurtulmak ve yeknesaklığı bozmak için, kurduğu romantik hayallerle pek alâkası yoktu. Mektuplarının garip bir şekilde kaypak ve tenakuzlarla dolu olduğunun farkındaydı, fakat bunu bile bile onları postalıyordu. Bunlara karşılık mayın tarayıcının, filo posta gemisi ile karşılaştığı nadir hallerde May'den bir sürü sıcak, saadet dolu mektup alıyordu. Bunlar onu hem sarhoş ediyor, hem de üzüyordu. Kız, mektuplarda kendisini ona tamamiyle teslim ediyor ve izdivaçtan hiç de bahsetmiyordu. Bu kâğıt üzerindeki garip aşk macerası sürüp gittikçe, Willie, May'e büsbütün bağlandığını ve oan karşı haksızlık etmekte olduğunu gittikçe daha fazla idrâk ediyordu. Fakat rüyalar âlemi çok kıymetli idi ve parçalanamazdı, bunun için aşk mektuplarını yazmağa devam etti.

ROLAND KEEFER MADALYA ALIYOR

Bir Kasım günü, Caine hâlâ kaptan Queeg'in komutası altında Ulithi atolüne vardı. Bu, Guam'la yeni zaptedilen Palaus arasındaki, atol, bütün diğerleri gibi valçın bir adalar grupuydu. Kaptan gemiyi demir atma noktasına getirmek üzere manevra yaparken, Willie sancak tarafında esniyordu. Omuzuna bir elin dokunduğunu hissetti. Döndü, sağ tarafta bir yeri eliyle gösteren Keefer «Willie şekerim, bak da bana bunun bir serap olup olmadığını söyle» diyordu.

Bin yarda kadar uzakta, kamuflaj boyasiyle boyanmış LST tipi bir çıkarma gemisi demirli duruyordu. Baş tarafındaki kapağa altı tane altmış tonluk hedef bağlı idi. Willie, hazin bir sesle «Aman Allahım bu olamaz!» diye söylendi. «Ne görüyorsun?» Keefer… diye sordu.

«Hedefler.. Herhalde bir… raya bunun için gönderilmiş…

Caine'in son sür'atle Ulithi'ye gitmesi… tok'tan… subaylar arasında türlü… minlere yol açmıştı. … «Aşağıya gidip kılıcımla… har edeceğim» dedi.

Yaşlı, yorgun Caine… civarındaki açık denizde… lonun atış talimleri için… çekmek vazifesine başladı… gün sabah karanlığı ile… de hedef olduğu halde… dan çıkıyor, akşam hava… rirken dönüp demir… Bu, Queeg üzerinde… tesir yaptı. Hedef… ilk günlerinde son… sinirli ve kızgındı. Kaptan… rüsü çığlıkları ve küfürler… inleyip duruyordu… ma haline girdi. Gemi… resini tamamiyle Mary'ye… raktı. Hattâ demir… akşam demirlemeyi… kaptan yapıyordu… murlu ve sisli günlerde… nın köprüye gelip… aldığı olurdu. Sair… gece gündüz yatıyor,… Çin bilmecesi ile uğraşıyor… ya sadece boşluğa bakıyordu.

(Devamı…)

DÜNYA MESELELERİ

Mc Carthy, tehlikeli Dönemeçte

ALTEMUR KILIÇ

Amerika Birleşik Devletleri Âyan Meclisi Daimi Tahkikat Encümeninin Ordu — Mc Carthy ihtilâfı hususundaki soruşturmaları uzayıp gidiyor. Bilindiği gibi, ihtilâf, bir taraftan ordu makamlarının senatör Mc Carthy'yi, yardımcılarından David Schine askerde iken imtiyazlı muamele temin için şantaj yapmakla itham etmeleri; diğer taraftan da Mc Carthy'nin ordu makamlarını, orduda komünizm tahkikatına mâni olmak üzere bir takım tekliflerde bulunmakla itham etmesi üzerine ortaya çıkmıştı. İşte şimdi senato encümeni hangi tarafın doğru söylediğini tespite çalışmaktadır. Fakat soruşturmalar, tam isticvaplar ve bilhassa Mc Carthy'nin oyalayıcı taktikleri yüzünden uzayıp gitmektedir. Bu işi kısa kesmek için teklif edilen plânlar şimdiye kadar netice vermemiştir.

Soruşturmalar sonunda hakikatın anlaşılacağı şüphelidir. Fakat, son birkaç hafta içinde Mc Carthy'nin umumiyet itibariyle dürüst hareket etmediği ve mütemadiyen icra kuvvetine anayasa tarafından bağışlanmış hak ve salâhiyetlere tecavüz ettiği açık görülmüştür.

Meselâ senatör, Ordu Bakanının, güya yardımcısı Schine'i ve dolayısiyle kendisini «tavlamak» için teşebbüslere girişildiğini ispat yolu ile ibraz ettiği fotoğrafın bir tertip olduğu anlaşılmıştır. Gene orduda, komünizm tehlikesi bulunduğunu ispat için ibraz ettiği ve Federal Tahkikat Bürosu Müdürü E. G. Hoover'in yazmış olduğunu söylediği mektubun da umumî bir dosyadan başka bir şey olmadığı anlaşılmıştır.

Asıl mühim dâva gene bu mektup dolayısiyle ortaya çıkmış bulunuyor. Mc Carthy mektubun kendine istihbarat servisine mensup genç bir subay tarafından verilmiş olduğunu söylüyor, fakat ismini vermiyor. İddiası şudur: «Kanunu tatbik etmekle mükellef olanlar, aldıkları malûmatın kaynağını açıklamak zorunda değildirler.» Tâli Encümen Başkanının ve hukuk müşavirinin desteklediği bu noktaî nazar Amerikada haklı olarak bir fırtına yaratmıştır. Öyle ya, kuvvetler arasında bâriz bir ayrılık bulunan Amerikan demokrasisinde kanunların tatbiki vazifesi münhasıran icra kuvvetine ve icra kuvvetinin polis ve ilâhare organlarına ait olmak gerekir. Senatörlerin ve mümessillerin teşrii kuvvete mensup olmaları hasebiyle bu vazifeyi bizzat yapmalarına imkân verilemez. Senato encümenlerinin de vazifesi «Araştırma ve soruşturmakla» durmaktır. Halbuki, Mc Carthy senelerdir, boyuna bu hududu aşmış, ve kanunu kendisi tatbik cihetine gitmiştir.

Bundan başka, icra kuvvetine mensup birinin kendisine gizli malûmat vermesini sağlamak ve bu kimseyi açıklamamak da tehlikeli bir yoldur. Bu çığır açılırsa, devlete mensup olanlar, kendi amirlerini dinlemeden münasip gördükleri şeyleri istediklerine açıklamak hususunda serbesti hissedeceklerdir. Bu da kuvvetlerin ayrılığı prensipine aykırıdır.

Velhasıl Mc Carthy bir defa da Amerikan Anayasası prensiplerine tam aksine hareket ettiğini göstermiştir. Ordu ile olan ihtilâfında, kimin haklı olduğu tespit edilemezse bile Amerikan milleti bu adamın umumiyet itibariyle ne kadar tehlikeli ve zararlı olduğunu anlamış olacak

Son Haberler

DÜNYA VAZİYETİ

★ Başbakan Adnan Menderes tarafından yeni kabine kuruldu.
★ Çin Hindi'nde yaralıların tahliyesi durduruldu.
★ Doğu Pakistandaki nümayişlerde 300 kişi öldü, 300 kişi yaralandı.
★ Mısır Cumhurbaşkanı General Necibin Karaşi'yi ziyaret edeceği bildirildi.

Çin Hindinde yaralıların tahliyesi durduruldu

Associated Press

Hanoi, 17 — Çin Hindi'ndeki Fransız kuvvetleri başkomutanlığı, kuzey Vietnam'daki kuvvetler komutanlığı vasıtasıyle ve radyo ile Vietminh komutanlığına aşağıdaki kararlarını bildirmiştir: 1 — Vietminh tarafından ileri sürülen şartlar dahilinde, Dien Bien Fu yaralılarının tahliyesi imkânsızlaşmıştır. 2 — Dien Bien Fu bölgesi ile Nasan müstahkem mevkii yakınında Sonla'nın 50 kilometre kuzey doğusundaki Tuangiao stratejik yol kavşağı arasındaki yolun bombardımanına başlanacaktır. Filhakika Fransız başkomutanlığı, Vietminh yaralılarının tahliyesini temin maksadıyle durdurulan bombardımanların Vietminh komutanı General Giap'e kuvvetlerini kolayca ve zahmetsizce Kızıl Nehir deltasına indirmek fırsatını temin ettiğini müşahede eylemiştir. Bu suretle Dien Bien Fu yaralılarının tahliyesi, hiç olmazsa şimdilik durdurulmuştur. Bahsi geçen yolun bombardımanına av ve bomba uçakları bu gece yarısından itibaren başlıyacaklardır.

Askerî durum

Hanoi, 17 (A.P.) — Hindiçini'de zafere gidecek yolların kilidi olan Kızıl Nehir deltası, Cenevre konferansı muhasamatı durdurmadığı takdirde haziran ortalarına doğru komünistlerin büyük bir insan dalgasının istilâsına uğramak tehlikesiyle karşı karşıya bulunmaktadır.

Dien Bien Fu'yu ele geçirmiş olan komünist tümenleri şimdi Kızıl Nehir deltası etrafındaki Fransız müdafaa çemberine doğru ilerlemeğe başlamışlardır. Fransızlar komünistlerin toplanıp taarruza geçebilmeleri için daha altı haftalık bir zamana ihtiyaçları olduğunu söylemektedirler. Fransızlar bu arada Amerikan uçaklarının malzeme naklederek yaptıkları yardımları başka harici yardımlara da ihtiyaç duyulabileceğini belirtmektedirler.

Bir katil Mahkûm oldu

Hususi Muhabirimizden

İzmir 17 — Bundan bir müddet evvel şehrimizde Fran Hans isimli bir Alman gemicisinin öldürülmesiyle neticelenen kavganın duruşması bugün de devam etmiş ve karara bağlanmıştır. Katil Hakkının, sebepsiz olarak öldürdüğü sabit olduğundan 18 sene ağır hapse mahkûm edilmiştir. Sanık kararın tefhiminden sonra taşkınlık yapmak istemişse de jandarmalar tarafından bastırılmıştır.

Trafik kanunu bu yıl İzmir'de tatbik edilmiyecek

İzmir 17 (Hususî) — Önümüzdeki eylûl ayından itibaren tatbik mevkiine girecek olan trafik kanununun bu yıl İzmir de tatbik edilmiyeceği anlaşılmıştır. Bu hususta şehrimiz ilgili makamlarına gelen bir yazıda bütçe imkânsızlığı yüzünden kanunun tatbikatı için ancak bir milyon lira ayrıldığı belirtilmekte ve bu sebeple trafik kanununun sadece Ankara ve İstanbulda tatbik edileceği bildirilmektedir.

Bir Amerikan şehri sular altında kaldı

Peabody (Massachussetts), 17 (A.A.) — 15 gün devamlı surette yağan yağmurlar sonunda toplanan suların tazyiki altında sedlerden birinin yıkılması üzerine, Peabody şehrinin bütün bir mahallesi sular altında kalmıştır. Zarar ve ziyanın birkaç milyon doları aştığı tahmin edilmektedir. Felâketzedelerin tahliyesi işi, Boston'dan buraya akın eden meraklıların yolları tıkaması yüzünden güçlüğe uğramaktadır. Su altındaki mahalleleri seyretmek için civardaki tepelere yığılan meraklıların sayısı 40.000 tahmin edilmektedir.

İsrail - Mısır askerleri çarpıştılar

Kahire, 17 (THA) — Bugün sabahın erken saatlerinde Mısır —İsrail hududunda her iki taraf askerleri arasında silâhlı bir çarpışma cereyan etmiştir. Mısır hükûmetine mensup bir sözcünün ifadesine göre, İsrail askerleri, Mısır hududunda tecavüz etmişler ve her iki taraf kuvvetleri arasında vukubulan çarpışmada, 1 Mısırlı, 2 İsrailli asker ölmüştür.

MEVLÛT

Annemiz Sitare Ağaoğlu
Babamız Ahmet Ağaoğlu
Kardeşimiz Abdurrahman
Ağaoğlu'nun aziz ruhlarına ithaf edilmek üzere 19 mayıs çarşamba günü saat 15 te Maçka'da Ihlamur caddesi 29 numaralı evlerinde mevlût okutulacaktır. Arzu buyuranların teşrifleri rica olunur.

AİLESİ

«Amerika Müstemlekeciliği Desteklememeli»

Associated Press

New York, 17 — New York demokrat senatörü Herbert Lehman Birleşik Amerika müstemlekeciliği desteklediği takdirde komünizme karşı yaptığı mücadelede başka milletlerin müzaheretlerini temin edemiyeceğini söylemiştir.

Ukranya Millî Birliğinin kuruluşunun 60 ıncı senei devriyesi münasebetiyle yapılan bir toplantıda konuşan senatör Lehman şöyle demiştir:

«— Şayet muhaceret kanunlarımızla Asyanın renkli milletleriyle beyazlar arasında bir tefrik yapmağa devam edecek olursak, bu milletlerden, dünya işlerinde Amerikanın liderliğini desteklemelerini isteyemeyiz. Amerika, bu milletlerin çoğu tarafından kabul edilecek ve bunları komünizm mücadelesini desteklemeğe sevkedecek bir formül bulmalıdır. Gerek bu milletlerin ve gerekse Birleşik Amerikanın menfaatlerini tatmin edecek anlaşmalar yapılmazsa, feci bir muvaffakiyetsizliğe uğrayacağız.

Avrupada olduğu gibi, Çin Hindi'ndeki durumun da cevabı budur.»

BEYOĞLU ŞUBEMİZİN
Hususî
Otomobil Keşidesine
Katılmak için
4
Hazirandan evvel bir küçük Hesap açtırınız
HER
200 LİRAYA
Bir iştirâk numarası
İSTANBUL BANKASI

Bir Japon adasına Radyoaktiviteli Yağmur yağdı

Anadolu Ajansı

Tokyo, 17 — Kiyuşu adasında Kagoşima bölgesine dün radyoaktif bir yağmur yağmıştır. Geiger âletleri tarafından kesafeti 1000 olarak tesbit edilen bu radyoaktivite, Bikini atom denemesini müteakıp şimdiye kadar bazı yağmur sularında tesbit edilenin en mühimidir. Hükûmet makamları halkın yağmur suyunu içmesini menetmiştir. Bundan başka radyoaktif yağmurların Amerika, Formoza, Filipin ve Japonyada otomobillerin camlarında husule getirdiği mahiyeti meçhul tesirler. Okinawa'daki Amerikan üssünde mevcut otomobillerde de müşahede edilmiştir.

Bir Çinli ailesi balıktan zehirlendi

Taipeh, 17 (A.A.) — Beş kişilik bir Çinli ailesinin yedileri balıktan zehirlenme alâmeti göstermeleri üzerine Formoza makamları radyoaktivite yağmuruna tutulan balıkların buraya da gelmiş olmasından endişe etmektedirler. Hastalar tedavi altına alınmışlardır.

Turist öğrenciler geldi

Türkiye Millî Talebe Federasyonu Turizm Müdürlüğünün davetlisi olarak yarın şehrimize Atinadan uçakla saat 15 te 16 kişilik bir İsveç talebe grupu gelecektir.

Grup şehrimizde bir hafta kalacaktır. Ayrıca Danimarka Güzel Sanatlar Akademisine mensup 90 genç şehrimize bu sabah otobüslerle Ankaradan gelmişlerdir. Öğrenciler şehrin tarihî yerlerini ayrı ayrı gruplar halinde gezmekte ve bilhassa şehrin muhtelif karakteristik yerlerinden krokiler yapmaktadırlar.

Filipin âsileri başkanı teslim oldu

Manilla, 17 (A.A.) — Filipin âsilerinin şefi Luis Taruc bu sabah, Filipin ordusunun genel karargâhı olan Murph kışlasına gelmiş ve derhal tevkif edilmiştir. Taruc'a, teslimine vasıta olan «Manilla Times» gazetesi muhabirlerinden Benigno Aquino refakat etmekteydi. Salâhiyetli şahsiyetlerin söylediklerine göre, âsi liderine, teslimi için herhangi bir tâvizde bulunulmamıştır. Başkan Magsaysay'ın ocak ayında ileri sürmüş olduğu şartlar, yani âsilerin şartsız teslim olmaları ve cinayetlerinin hesabını vermek üzere mahkemeye verilmeleri kararı aynen bâkidir. Bilindiği gibi âsi lideri isyan, ayaklanma, cinayet, adam kaçırma ve yağmacılıkla suçlandırılmaktadır.

PUSULA

Kabataş'tan Sesler geliyor

Tekelde bir huzursuzluk var.

Memurlar, U. müdürün baskıcılığından şikâyetçi.

Meselâ dün gelen bir mektupta deniliyor ki;

«Devrimizde kamçılı bir idare hüküm sürmektedir. Gazetenizden bizleri müdafaa etmenizi rica ve istirham ederiz.»

Bir umum müdürün elinde kamçı ile dolaştığına ve memurları, bir esir kampı idarecisi gibi çalıştırmak istediğine ihtimal vermeyiz.

Amma, herhalde orada bir ateş vardır ki, mütemadiyen duman çıkıyor.

Memur çalışmıyorsa, kanun gereğince icabeden ceza verilir.

Yalnız bu cezalar hiç bir zaman 1946'dan evvelki acı hâtıraları canlandırmamalıdır.

Tekelin idaresiyle Sultanahmet Hapishanesinin idaresini birbirine karıştırmayalım.

ECVET GÜRESİN

Hastanede hâdise Çıkaranlar

Yedikule Verem hastanesinde tedavi gören hastalardan İsmail, dört arkadaşı ile beraber dün vilâyete müracaatla, hastabakıcılardan biri ile yaptığı münakaşa sonunda, hastaneden taburcu edilmek suretiyle çıkarıldığını bildirmiştir. Sırtlarında pijamaları olduğu halde, bir taksi ile vilâyete gelen hastalar buradan sağlık müdürlüğüne gönderilmişlerdir. Sağlık müdürlüğünün, polis vasıtasiyle hastaneye gönderdiği hastaların pijamaları çıkarılarak taburcu edilmişlerdir. Bunlardan İsmail, tedavisine devam edilmek üzere Bakırköy Akıl hastanesi veremli hastalar kısmına gönderilmiştir. Yapılan tahkikatta 15/5/954 günü koğuşta kavga eden İsmailin, müdahale eden başhemşireye küfür ettiği, bu yüzden taburcu edilece ğini anlayınca bağırıp çağırdığı ve jandarma ile hastaneden çıkarılacağını görünce de, 4 arkadaşı ile rezalet çıkardıkları anlaşılmıştır.

—0—

Batının komünist Çin ile ticareti artıyor

Washington, 17 (AP) — Harici Yardım İdaresi Direktörü Harol Stassen, kongreye sunduğu bir raporda, 1953 yılında hür dünya ile Kızıl Çin arasındaki ticaretin artmış olmasına mukabil komünist blokuna dahil memleketler ile batı arasındaki ticarî alışverişin azaldığını beyan etmiştir. Rapora göre batı ile kızıl Çin arasında 1952 de 634 milyon dolar kıymetinde mal teati edilmişken, bu rakam geçen yıl 705 milyona yükselmiştir.

Avrupadaki Rus bloku memleketleri ile yapılan ticaret ise, 240 milyon dolardan 220 milyon dolara düşmüştür.

9 EYLÜLDE
'Kahve' cezvesinden
Bez dolabına kadar
bütün eşyasile
10
DÖŞELİ EV
BİRDEN
5 Hazirana kadar
cüzdan alanlar bu
kuraya da girerler
• • •
YAPI ve KREDİ
BANKASI

Fotoğrafla Haberler

KANADA HEYETİ — Şehrimizde bulunan Kanada askerî heyeti üyeleri dün Harp Akademisini ziyaret ettikleri sırada

Amerikada zenciler Beyazlarla beraber Okuyabilecekler

Associated Press

Washington, 17 (A.P.) — Birleşik Amerika Yüksek mahkemesi bugün okullarda zenci çocukların ayrı oturtulmalarının millî eğitim alanında yeri olmayan bir hakaret bulunduğu kararını ittifakla vermiştir. Yüksek mahkemenin bu kanaat kararı, başyargıç Earl Warren tarafından basın temsilcilerine okunmuştur. Kararda şunlar beyan edilmiştir: Irki mülâhazalar sebebiyle çocukları ayni dershane dahilinde ayırmak, genç dimağlarda belki de asla silinmesi imkânsız hissiyat yaratabilir.

Bugünkü tarihi karar, Yüksek mahkemenin 57 yıl evvel tesis ettiği ayırma doktrinini kökünden yıkmaktadır.

ESKİ HALKEVİ BİNASI — Eski Eminönü Halkevi binasından üç oda dün saat 17 de resmen Millî Türk Talebe Birliğine verilmiştir. Bu münasebetle yapılan toplantıda vali ve belediye reis vekili Ord. Prof. Dr. Fahrettin Kerim Gökay, emniyet müdürlüğü mensupları ve gençler hazır bulunmuşlardır

Mısır'lı gazeteci Aptulhayr Nagib'in İdamı istendi

Associated Press

Kahire 17 — Solcu El Cumhurül Mısrî Dergisi sahibi Abdülhayr Nagibin bugünkü duruşmasında, savcılık makamı sanığın idamını talep etmiştir. Nagib, Mısıra zarar vermek ve memlekette karışıklıklar çıkarmak gayesiyle yabancı mahfillerle birlikte fesat karıştırmakla sanıktır.

Savcı, Abdürrahman Salim, iddianamesinde, sanığın komünist memleketler elçilikleriyle temas ettiğini, talebe ve işçileri isyana teşvik ettiğini, gazetesinde şantaja tevessül ettiğini söylemiştir. 3 azadan müteşekkil ihtilâl mahkemesi hâkimler heyetinin salı günü bir karar vermesi beklenmektedir.

Subaylar yakında yargılanacak

Kahire 17 (A.A.) — General Abdülhakem Amer, «El Ahram» gazetesine verdiği beyanatta, orduda görülen son isyan teşebbüsü hakkında yapılan tahkikatın sona erdiğini ve suçlu subayların yakında ihtilâl mahkemesi huzuruna çıkacaklarını bildirmiştir.

Eisenhower'in ordu Mc Carthy ihtilâfına müdahalesi

Washington, 17 (AA) — Başkan Eisenhower bugün Ordu Bakanı Robert Stevens ile senatör Mc Carthy arasındaki anlaşmazlık mevzuunda bir müdahalede bulunarak hükûmetin yüksek memurlarına tahkikat komisyonuna bu mesele ile ilgili gizli vesikaları ve mahrem konuşmaların metinlerini vermemelerini emretmiştir.

Mau Mau'lara karşı savaş

Nairobi, 17 (AP) — İngiltere'nin doğu Afrikadaki askeri kuvvetleri genel karargâhından bugün verilen malûmata göre geçen hafta Kenyada Mau Mau tedhişçilerine karşı harekâta girişen emniyet kuvvetleri 121 tedhişçiyi öldürmüş ve 15'i esir edilmiştir. Aynı devre zarfında 4 Avrupalı ve 10 Afrikalı kaybedilmiştir. Emniyet kuvvetleri ayrıca 184 şüpheli şahsı tevkif etmiştir.

TÜRKİYE
VAKIFLAR BANKASI
T.A.O
SERMAYESİ:
50.000.000 T.L.
HER TÜRLÜ BANKA
MUAMELE VE HİZMETLERİ
Tasarruf Mevduatı İçin Cazip İkramiyeler...
AÇILIŞ GÜNÜ MAYIS 1954 — ANKARA ŞUBESİ BANKALAR CADDESİ №52
AÇILIŞ GÜNÜ MAYIS 1954 — İSTANBUL ŞUBESİ: ÇİÇEK PAZARI VAKIF İŞ HANI

KÜÇÜK SAHNE'de
19 Mayıs 1954 Çarşambadan itibaren
MEŞHUR ALMAN TRİOS ALBERTO's
KOMİK KUKLALAR TİYATROSU TEMSİLLERİ
Her gün: Saat 14.30 — 16.30 — 18 de
Ayrıca : Perşembe, Cumartesi ve Pazar geceleri saat 21.15 de
Fiyatlar: Her yer büyüklere 250 Krş., çocuklara 150 Krş.

Gençlik ve Spor Bayramı Münasebetile
APOLLO SİRKİ
Öğrencilere Mahsus
Hususî Matineler Yapıyor
19 Mayıs Çarşamba ve 20 Mayıs Perşembe günleri öğrenciler, yalnız 13 matinelerine hüviyet varakalarını göstererek 1.5 lira mukabilinde girebileceklerdir.

SÜTUNLAR ARASINDA

CUMHURİYET

ŞEKER BİTTİ Mİ?

R. Felek son günlerde toz şeker bulunamaması münasebetiyle diyor ki:

«Şeker sıkıntısının bugünlerde birdenbire patlak verişi yalnız Alpullu Fabrikası stoklarının bitmiş olmasından ileri gelmiş olmasa gerektir. İstihsal ile istihlâk arasındaki 30 bin tonluk boşluk Ramazan ve bayram münasebetiyle sarfiyatın çoğaldığı şu günlerde kendini hissettirmiş, şeker tüccarını gafil avlamıştır. Şeker taleplerinin bayrama kadar artarak devam edeceğine de şüphe etmemek lâzımdır.

Şimdi yapılacak şey derhal büyük şehirler piyasalarını lâfla değil, piyasayı doyurmak suretiyle tatmin etmektir. Bunun için Devlet Demiryollarının elindeki bütün vasıtaları şeker fabrikaları emrine vermek lüzumunda kimse şüphe etmez. Onun yanıbaşında tüccar kamyonlarla bu nakliyata yardım etmesi kendilerinin menfaati icabıdır.

Temenni ediyoruz ki: mevcut stoklar istihlâke kâfi geldikçe: tevzi aksaklığından ileri geldiği söylenen şeker buhranı kolayca geçer.»

YENİ İSTANBUL

HÜRRİYETSİZ TÜRK DEMOKRASİSİ

M. Nermi partilerin seçimlerde kazanıp kaybetmesi demokrasinin kaçınılmaz belirtileri olduğunu söylüyor ve diyor ki:

«Seçimlerin verdiği sonuçlar, birkaç politikacının işine gelmiyor diye, kurduğumuz sistemi lekelemeye hakkımız yoktur. Yürütülen tenkitler, görünürde, yalnız, seçim formaliteleriyle ilgilidir. Fakat bu formalitelerle bir meclis kurulduğunu ve hükûmet kudretinin de bundan doğduğunu düşünürsek, ne kadar kötü bir işe girişidiğini anlayabiliriz. Demek oluyor ki, yaratılmak istenen şüphe, doğrudan doğruya, sisteme çevrilmiştir. Ölçülü düşünmeliyiz. Yapılan şeyi yıkmaya demokrasi adı verilemez. Hürriyet yıkmak için değil, yapmak için kullanılır. Maksatlarına zorla erişemeyenler, belki, onun için, hürriyetsizlikten şikâyet ediyorlar.»

SON POSTA

MASKAT'DA KESİLEN ELLER

Ercüment Ekrem Talu, Maskat'da hırsızların elleri kesilmesinden bahisle bunu bu asırda doğru bulmuyor, fakat yazısına şu suretle devam ediyor:

«Amma... Bayram arifesinde piyasadan şekeri yok edip sebepsiz ve kasdî bir buhran yaratan, paranın hükûmet kıymetini düşürecek palavrasını uydurup milletin yüreğini oynatan, hayat pahalılığını şahsî menfaatler sağlamak maksadiyle körükleyen bir takım soysuz, vicdansız herifleri gözönüne getirdikçe Maskat'ta carî ceza sistemini kıskanmıyorum dersem yalan olur.

HOŞ MEMO — Nasıl kıyacaksın bunlara, Memo?

Sulukulede evleri önünde oturan çingene kadınları

Dünyanın ezelî göçebeleri: 4

Çingenelerde gösteriş merakı ve kavgalar

Sulukule'deki kavgalar – Fransa'da kan akmasıyle neticelenen bir hâdise

Yazan: E. T.

Sulukule çingeneleri arasında ki kavgalar pek meşhurdur. Burada oturan çingeneler, seyre gelenlerin beş on para vermesi üzerine derhal kavgaya başlarlar. İki taraf daha kibar, daha varlıklı olduğunu göstermek için elinden gelen gayreti sarfeder. Bunlardan biri:

— Bizde şu şal, şu örtü, şu elbise, şu mutfak takımları var!...

Diyerek evindeki eşyayı kapının önüne sıralar, her gün neler yeyip içtiklerini anlatır. Karşısındaki de bunların altında kalmamak için, eşyasını kapıdan çıkarıp göstermeğe başlar. Para hatırı için şakadan başlıyan bu kavgaların ciddileştiği, döğüşe vardığı çok görülmüştür. Bunun sebebi çingenelerin, bir çoklarının zannettiklerinin aksine olarak çok mağrur olmalarıdır. Zor karşısında boyun eğmekle beraber kendi aralarında en küçük hakarete bile tahammül edemezler.

GÖSTERİŞ MERAKI

Bu yalnız Doğu çingenelerine mahsus değildir. Batıdaki çingenelerde de aynı gösteriş merakı, aynı gurur vardır. Bu rada kabileler arasında sık sık çarpışmalar da olur. Bunlardan birini 21 sene evvel çıkan Journal gazetesinden naklediyoruz:

6 Şubat 1933 günü Carlos kabilesine mensup çingeneler beş büyük araba ve bir çok hayvanlarla Noyon şehri civarına geliyor, burada yerleşiyorlar. Kabile, getirdiği atları ertesi günkü panayırda sattıktan sonra yoluna devam edecekti. Akşama doğru Demestre kabilesi de 15 kadar araba ve pek çok hayvanla geldi, yakın bir yerde yerleşti.

Ertesi gün satış çok hararetli oldu. bütün atlar yüksek fiyatla satıldı, gerek Carlos'ların gerek Demestre'lerin cepleri para doldu.

BİR KANLI KAVGA

Çingeneler hovarda olurlar, ceplerinde para olunca bunu sarfetmekten çekinmezler. Bu defa da öyle oldu. Akşam üzeri en yakın meyhanede toplanıp kafayı tütsülemeğe başladılar. Kadehler gidip gelince iki taraf arasında rekabet baş gösterdi.

Carols'lardan Thomas cebinden portföynü çıkararak Demestre'lere:

— Bunu görüyor musunuz?.. İçerisi bin franklık banknot doludur, dedi. Demestre'lerden Nicola kendi portföyünü masanın üzerine koyarak:

— Her halde bu portföydeki kadar yoktur.

Cevabını verdi. Bunun üzeri ne kimde daha çok para var diye bahse tutuştular. Demestre'lerin on bin frangına mukabil Carlos'lar 37 bin frank çıkardılar. İki kabilenin arası esasen pek iyi değildi. Bu hâdise üzerine kavga başladı. Bardaklar, şişeler havada uçuyor, masalar devriliyordu. Kadınlar bağırarak erkeklerini teşci ediyorlardı. Çok geçmeden bıçaklar çekildi. Hâdiseyi seyreden ve Demestre kabilesine mensup iken bir Carlos'lu ile evlenmiş olan İrma kardeşinin tehlikeli vaziyete düştüğünü görünce kocasını ve girdiği ka bileyi bir tarafa bırakarak Demestre'lere yardım etmek için gizlice arabasına giderek kocasının tabancasını aldı, kardeşine verdi.

Çok geçmeden tabanca patladı, İrma'nın kocası kendi tabancasile yaralandı.. İrma bu hâdise karşısında dehşete kapıldı, Jandarma karakoluna koştu:

— Çabuk yetişin, çabuk diye bağırdı.

İrma'nın jandarmaya koştuğunu duyanlar derhal arabasını ateşe verdiler. Jandarmalar geldikleri zaman bir arabayı yanmış, fakat ortalığı süt liman buldular. Yaralı çoktan başka bir yere aşırılmıştı. Hepsi yangının kaza eseri olduğunu söyledi, hâdise bu suretle kapandı.

Saçları berber yüzü görmemiş Romanyalı bir Çingene

Bir çingene güzeli

Dün iki Yaralama vakası Oldu

Kasımpaşa Bahriye caddesindeki 1 numaralı lokantada. Dursun Ali Yılmaz ile Emrullah Ataç münakaşa ederlerken, Kadir Kambur da münakaşaya karışmış ve usturasını çeken Emrullah Kadiri muhtelif yerlerinden yaralamıştır. Sanık yakalanmıştır.

Kasımpaşa Bahriye caddesindeki 15 numaralı kahvede oturan Yusuf Yaylâcı da, alacak yüzünden aralarında çıkan münakaşa sonunda Ahmet Serbetçi tarafından çakı ile karnından yaralanmıştır. Sanık yakalanmıştır.

Bir randevu evi basıldı

Fatih Sürreemini sokak 17 numarada oturan Burhanın burada randevuculuk yaptığı tesbit edilmiş ve yapılan baskında bir çift uygunsuz vaziyette yakalanmıştır. Randevucu hakkında takibata başlanmıştır.

Uyuz kediler Arasında ölen Kadın

Cerrahpaşada bir kulübede oturan 70 yaşındaki Fatma Özaltın'ın, birkaç gündenberi dışarı çıkmadığı nazarı dikkati celbetmiş ve içeri girildiğinde Fatmanın ölmüş olduğu görülmüştür. Fatmanın odası açıldığı zaman, kadının beslediği 26 tane uyuz kedi dışarı fırlamışlardır. Cesedi muayene ederek defnine ruhsat veren Adlî Tabip Mehmet Dinçer. uyuz kedilerin de imhasına lüzum göstermiştir.

C.H.P. Gençlik Kolu yarın için tören tertipledi

Kuruluşunun birinci ve Atatürkün Samsuna çıkışının 35 inci yıldönümü dolayısiyle C. H. P. gençlik kolları İstanbul il teşkilâtı 19 mayıs günü bir tören tertiplemiştir.

Saat 16 da Beyazıtta Marmara sineması üzerindeki Marmara gazinosunda yapılacak olan bu törende tanınmış fikir adamları konuşacaklardır.

Eroin imaline yarayan asit satıcılarının muhakemesi

Memlekette eroin imaline yarayan asit asetik anhidrit sokmaktan sanık olarak sevkedildikleri 9 uncu asliye ceza mahkemesinde mahkûm olan Fedon ve Vedat haklarındaki karar temyizde bozulduğundan, sanıkların muhakemelerine dün yeniden devam edilmiştir. Bozma kararına uyan 9 uncu asliye ceza mahkemesi sanıkların tahliye taleplerini reddetmiş ve bilirkişi tetkikatı için duruşmayı başka güne bırakmıştır.

Denizyolları göç nakliyatına başladı

Yazın yaklaşması dolayısiyle sayfiye yerlerine göç başlamıştır. Bu hususu gözönüne alan Şehir Hatları İşletmesi 20 mayıstan itibaren her gün saat 11.30 da Beşiktaş, Hayrettin iskelesinden Adalara, yalnız eşya nakline mahsus olmak üzere bir vapur kaldırmaya karar vermiştir. Bu seferler bir müddet devam edecektir.

Sanat Âleminde

İŞTE BİR RESSAM!

— Saime Belir'in Resim Sergisi —

Zahir GÜVEMLİ

Goethe mi Beethoven'i görünce, yoksa Napolyon'mu Goethe'yi görünce, her neyse, birinden biri: «İşte bir adam!» demiş. Hiç aklımda doğru dürüst kalmaz o büyüklerin söyledikleri de, bazan söylenen sözleri hatırlarım. Mühim olan söyleyen değil, söylenen sözdür bence.

Galatasaray Lisesi'nin o avuç içi kadar kapı ağzında sanatkâr Saime Belir'in resimlerini görünce ben de içimden: «İşte bir ressam» dedim. Ve hatırladım. Bu gibi işlerle uğraşanların çoğu, fotograf objektifi gibi gözlerin sahibidir. Gördüklerini unutmazlar. Aksilik bu ya, ben çok unuturum; bir gördüğümü kolay kolay hatırlıyamam. Onun için, şimdi, «Saime Belir'in acaba Maya Galerisi'nde bir sergiye katılmışlığı var mıydı?» diye tereddüt ediyorum, soramadım. Çünkü tanımıyorum bu ressamı.

Ressamı tanımak veya tanımamak neyi değiştirir? Herhalde resimleri değiştirmez. Resimlerin renkleri aynı renk, kompozisyonu aynı terkip olarak kalır yine. Ama, benimle beraber o mütevazı sergiyi gezen ressamlar da aynı heyecana kapıldılar. Şimdiye kadar gördüklerimizin yüzde doksan dokuzu gibi bilinenleri, bilgisi dahilinde tekrarlıyan veya yeni araştırmalar peşinde koşan bir sanat heveslisi karşısında değil, gerçekten yaratıcı vasfı olan bir sanatkâr karşısındaydık.

Gerçekten yaratıcı olmak ne demektir? Bunu tarif etmek biraz güç. Yalnız, sergiyi dolaşırken üzerimde hasıl olan intıbaları kaydedeyim:

Bana öye geldi ki. hayır, öyle gelmedi, eminim ki, Bayan Salime Belir, Léopold Lévy'den başlamış, Van Gogh, Gauguin ve Cézanne'da karar kılmış. Bu isimleri ukalâlık olsun veya hainlik olsun diye zikretmiyorum. Sahiden öyle. Ve öyle olduğu ne iyi. Ne mutlu öyle olmasına, Şu var ki, bu tesiri ancak sahiden tecrübeli gözler farkedebiliyor. Çünkü bazı resimler, sahiden bir sevginin, adı geçen ressamlara karşı duyulan şuurlu, samimi sevginin, hürmetin eseri. O derece ciddî bir tesir aksettiriyor. Kelimeyi bilhassa ısrarla tekrarlıyorum. Tesir... Biz, umumiyetle taklit görmeğe alışmışızdır. Cézanne'in «Kumarbazlar» ındaki kafaları alır, oturturlar kendi tablolarına. Halbuki Bayan Belir öyle yapmıyor. Meselâ Van Gogh'un tuş sistemini bulamazsınız onda. Ama tezatlar sistemini, kontur çizişini görebilirsiniz. Renkler Van Gogh'un renkleri değildir ama, kompozisyon tarzının nisbetleri, veya âhenk telâkkisi onundur. Yahut Cezanne'in turuncu, mavi renkler arasında kurduğu soğuk sıcak armonisini, apayrı bir inşa içinde tatbik eder. Yahut da, tutar, Gauguin gibi, soğuk renkler arasına söndürülmüş, okra yaklaştırılmış turuncuları ufki istikametlerde döşeyip ağaçların hemen yalnız gövdelerini göstererek, toprağı canlandırır bir peyzajında. Demek istiyorum ki, Saime Belir'in resimlerinde, sevdiği üstatların izleri var. Bu izler, bir daha tekrar ediyorum, kat'iyyen taklit derecesine düşmüyor ve bu insana âdeta ferahlık veren bir müşahede.

Halbuki bu ressamın, bizim öteki sanatkârlara benzemeyen harikulâde bir tarafı var: Hassasiyeti ve tazeliği. Şimdiye kadar gördüğüm resim sergilerinde, seyirciyi böyle yavaş yavaş kapıp götüren, ona heyecan aşılayan pek az örneğe rastladım. Bu, acaba ürkek desen iskeletinden mi geliyor? Yoksa, «fauve» ları hatırlatan yalın ve birbirini büsbütün meydana vuran renklerden mi? O pırıl pırıl, parlaklığını valörlerinden alan renk zıtlıklarından mı? Birdenbire kestirmek belki zor. İnsan meslekten olmayınca bu teferrüat üzerinde isabetle duramıyor. Ne olursa olsun. Sergiyi gezen herkes, o küçük boyda peyzajlara, çiçeklere, portre yavrularına baktıkça aynı hükmü vermekte tereddüt etmiyecektir: işte bir ressam...

Sanatkârı, «Pazar yeri» gibi kompozisyonu itibariyle de, çalışılışı itibariyle de titiz ve dürüst eserlerinden dolayı tebrik ederim.

FÜREYA KILIÇ'IN ÇİNİ SERGİSİ

Füreya Kılıç'ın Beyoğlu Olgunlaşma Enstitüsünün Galerisin de cumartesi günü açtığını bildirdiğimiz çini ve guaş sergisini son iki gün içinde binlerce ziyaretçi gezmiş ve sergideki eserlerin büyük bir kısmı az zamanda satılmıştır. Sanat tenkitçimiz Zahir Güvemli'nin bu ilgi çekici sergi hakkındaki tenkit yazısı yarınki sayımızda çıkacaktır.

MAYA'DA DÜN AÇILAN SERGİ

Dün Maya Galerisinde, Güzel Sanatlar Akademisi mezunlarından Öz Somer'in Erzurum bölgesinden geri getirdiği ve ilhamlarını halk motiflerinden alan çeşitli eserlerden müteşekkil bir sergi açılmıştır. Haber aldığımıza göre Adalet Cimcoz, bu sergiden sonra Maya Galerisini, masrafını korumadığı için kapatacaktır. Dört yıldır İstanbul'un sanat hayatında büyük bir boşluğu dolduran bu şirin galerinin kapanmak üzere olduğu haberi sanat çevrelerinde üzüntü ile karşılanmıştır.

BUGÜN VERİLECEK KORO KONSERİ

Şehir Orkestrası ve Şehir Korosu bugün Fen Fakültesinin konferans salonunda, Muhittin Sadak'ın idaresinde bir konser vereceklerdir. Piyanist Ferdi Statzer bu konsere solist olarak katılacaktır.

CENEVRE KONFERANSI — Cenevre konferansı münasebetiyle bu şehre büyük ölçüde gazeteci ve fotoğrafçı gitmiştir. Bunların arasında ilk defa olarak Çinliler, Kuzey Koreliler görülmektedir. Yukarıda konferans binasında gazeteciler barı, Avusturyalı bir radyo tefsircisi, kuzey Kore ajansı ve Sovyet Tass ajansı muhabirleri, Çinlilerle konuşmağa çalışan bir Fransız muharrir görülüyor

GENERAL ALİ FUAT CEBESOY'un Siyasî Hatıraları

— 93 —

Ortaşark ve Müslüman milletleri

İngiliz emperyalizmi, evvelâ Şark ve Müslüman milletlerin bir rehberi ve kıblesi olan Türkiye'yi ortadan kaldırmak kararını vermişti. Bu karar bütün mazlum milletleri intibaha davet etmişti.

EMPERYALİSTLERİN KARARI

Orta Asya'daki Şark ve Müslüman milletlerinin durumlarından bahsederken, onların istiklâl ve kalkınmaları ile Türkiyenin istiklâl mücadelesi siyaseti arasında çok sıkı ve samimi münasebetler bulunduğunu hatırlatmıştım. O tarihlerde cihan siyasetine hâkim bulunan İngiliz emperyalizmi ile Garp kapitalizminin Orta ve hattâ bütün Asyanın hürriyet ve kalkınmasına hakiki bir mâni olduğu anlaşılmıştı. Şark milletlerinin yalnız başlarına İngiliz emperyalizmine karşı mücadeleye atılmaları mümkün değildi. Muhakkak surette Türkiye ve Sovyet Rusyadan maddî ve mânevi yardım görmeleri lâzımdı. Bu hali sezen İngilizler, evvelâ Şark ve Müslüman milletlerinin rehberi ve kıblesi olan Türkiyeyi ortadan kaldırmak kararını vermişlerdi. Emperyalist hodbinliğine güzel bir misal teşkil eden bu karar, bütün mazlum milletlerin intibahını sağlamıştı.

İngilizler, Rusyayı sıkışık ve çok müşkül bir durumda bırakmak için abluka altında kalmasına ve mukabil ihtilâlcilerin harekâtına müsait davranmıştı. Yâni Rus ülkesinde istikrarsızlığın devamını uygun bulmuştu. Bilâhare Sovyetlerin istikrarı teminden sonra emperyalist ve istilâcı bir devlet halini alacağı o günlerde hatıra gelemezdi.

İngiliz ve Garp emperyalizmine karşı Asyanın ve Şark milletlerinin kurtuluşuna az da olsa Sovyetlerden başka yardım edebilecek başka bir devlet yoktu. Fakat Sovyetler, siyasî pazarlıklarda iki veya üç alıp bir vermesini çok iyi tatbik etmişlerdi. Böyle olmakla beraber emperyalizme karşı mâneviyatın yükselmesinde hizmetleri dokunmuştu. Orta Asya denilince hatıra Türkistan, Özbekistan, Türkmenistan, Tacekistan, Afganistan, İran ve saire gelmektedir.

FERGANA FACİASI

Türkistan. Rus Şûralar Cumhuriyeti federatifi içine girmiş ve yarı muhtar bir Cumhuriyet olmuştu. Merkezi Taşkent'di Türkistan umumiyetle mutlak bir cehalet içinde kalmıştı. İhtilâlden sonra buralara gelen esir Türk zabitlerinin himmetile açılan bir kaç mektep pek faydalı olmuştu. Müslümanlara mahsus olmak üzere üç muallim mektebi açılmıştı. Bu mekteplerde gerek Türk zabitleri ve gerekse İstanbulda tahsil görmüş ve son zamanlarda memleketlerine dönmüş Türkistanlı gençler ders okutmuşlar, irfan hayatında mühim bir rol oynamışlardı.

Türkistan Cumhuriyetinin hudutları içinde Fergana denilen bir vilâyet kısmı vardı. Burasının merkezi maruf Hokant şehri idi.

Bolşevik hükûmetin ilk teşekkülünde Türkistan ahalisi merkezleri Hokant olmak üzere tamamiyle müstakil ve demokratik bir Cumhuriyet tesis etmişlerdi. Taşkent Cumhuriyeti Bolşevikler tarafından idare edildiği için Moskovadan yardım görüyordu. Bunlar, Hokant Cumhuriyetini kan ve ateş içinde boğmuşlar, 1918 yılı 6 Şubatında Ermenilerin de yardımı ile Hokant şehrini yakmışlardı. bu suretle bir çok Türkistanlı münevver gençler ve orta yaşlılar heder olup gitmişlerdi.

Eski Hokant Cumhuriyetinin silâhlı kuvvetleri dağlara çekilerek Bolşeviklere karşı mücadele etmek üzere çeteler kurmuşlardı. Fakat ne yazık ki bilâhara bunların da ruhî ahvali değişmiş, evvelce millî ve ahrarane bir gaye takip etmişler iken, münevverlerin ve gençlerin ölümü üzerine onların yerlerini alan bir takım cahil softaların tesiri ile gayet mutaassıp bir kütle oluvermişlerdi. Yine kendi vatandaşlarından olan bir çok kimseleri, hattâ mektep talebelerini bile öldürmüşlerdi. Hülâsa, Türklerin en cesur ve en kahraman evlâtları olan zavallı Ferganalılar, gerek birbirleri ile olan mücadelelerinde ve gerekse Bolşevik hükûmet, elinde yok yere kırılmışlardı. Bu büyük faciada İngiliz emperyalizmi de rol oynamıştı.

BUHARA HANLIĞI

Buhara Hanlığına (Tacekistan) gelince, bunlar da vakaların İngiliz emperyalistlerine kaptırmışlardı. ulema adı verilen bir sürü cahil insanın elinde bir esaret, İslâmın emaret... bir yuva halini almıştı. İki yıl evvel güya bir meşrutî idare ilân edilmiş, fakat üç ay sonra münevver, ve müterakki gençlerden üç bin kişi türlü ölüm ile katliâma tâbi tutulmuştu. Buhara gençleri yine bir inkılâp için hazırlanmışlardı. Fakat başlarında malûmatlı ve tecrübeli bir lider bulunmadığı için ne yapacaklarını şaşırmışlardı. Hülâsa Buharada hâdiseler yine lanmakta olan hâdiseler, yine Müslüman kanının döküldüğüne bir delil sayılıyordu.

(Devamı var)

DÜNYANIN DÖRT KÖŞESİNDEN

Venizelos briç şampiyonu

Yunanistanın eski Dışişleri Bakanı Venizelos Avrupanın en iyi briç oynıyanlarından biridir. Harpten evvel bütün şampiyonalara iştirâk ederdi. İkinci dünya harbinden sonra meşguliyetinin artması üzerine müsabakalara eskisi gibi katılamamağa başlamıştı. Bir müddet evvel Yunan Liberal Partisi başkanlığından çekildiğinden şimdi serbest bulunmaktadır. Bu yüzden geçen hafta Pariste yapılan şampiyonaya iştirâk etmiştir.

Venizelosun eski bilgisinden hiç bir şey kaybetmediği görülmüştür. Maçı Venizelos'un birlikte oynadığı genç bir Tunuslu kazanmıştır.

Yağmura karşı sigorta

İngilterenin Güneyinde bir plâj şehrindeki büyük bir otel, müşteri çekmek için yeni bir usul bulmuştur: Havanın yağmurlu olduğu günlerde para almamak. Yalnız bunun için yağmurun 9 ile 16 arasında yağması ve sağanak halinde olması şarttır.

Yapılan ilân üzerine otel şimdiden dolmağa başlamıştır.

Senede 123 gün tatil!

İtalya senede en çok tatil yapan memleketti. Şimdi İspanya kendisini geride bırakmıştır.

Madritten bildirildiğine göre İspanyada senede 123 gün tatil yapılmasına başlanmıştır. Portekiz ve Güney Amerika memleketleri de ayni tatil esasını kabul etmişlerdir.

Hırsızlar Kralı emekliye ayrıldı

İngilterenin hırsızlar kralı geçen hafta bir futbol maçında seyircilerden birinin cüzdanını aşırmak isterken yakalanmıştır. Henry Prior adındaki hırsız kralı 72 yaşındadır ve elleri titremektedir. Hâkimin huzuruna çıkınca suçunu itiraf etmiş ve artık emekliye ayrılmak niyetinde olduğunu söylemiştir. Hâkim şu kararı vermiştir:

«Bu iş için artık çok ihtiyarsınız. Evinize dönün ve ellerinizi cebinizden başka cebe sokmayınız.»

Yaşlı hırsız kat'î söz verdiğinden serbest bırakılmıştır.

Cemiyet Hayatı

TİYATROLAR

★ **ŞEHİR TİYATROSU DRAM KISMI** — Pazartesi'den başka her gece 21 de, Pazar matine 15.30 da SOKAKTA - Yazan: Elmer Rice. Türkçesi: Âsude Zeybekoğlu - Tel: 42157.

★ **ŞEHİR TİYATROSU KOMEDİ KISMI** — Salı'dan başka her gece 21 de, Pazar gündüz 15.30 da MELEK HANIMIN KISKANÇLIĞI - Yazan: Louis Verneuil. Türkçesi: Burhan Felek - Tel: 40409.

★ **ŞEHİR TİYATROSU EMİNÖNÜ BÖLÜMÜ** — Perşembe, Cumartesi ve Pazar saat 21 de, ayrıca Pazar 15.30 da YAŞLI KIZ - Yazan: Jacques Deval. Türkçesi: İhsan Boran.

★ **GENÇLİK TİYATROSU — DOVER YOLU** - Komedi 3 perde - Yazan: A. A. Milne - Türkçesi: M. Burian - Sahneye koyan: Avni Dilligil. Salı, Çarşamba suare 20.30; Çarşamba matine 16.30 - Eminönü Öğrenci Lokalinde.

★ **YENİ SES OPERETİ - VURMA AVCI** - Büyük Operet 3 perde. Her gece 21 de, Çarşamba, Cumartesi ve Pazar matine saat 15 te ve her Pazartesi. Tel: 49369

★ **TEVHİD BİLGE Opereti** — «Seçim Arifesi». Operet 3 perde, geceleri saat 21'de Maksim'de. cumartesi. pazar matine 15'te. Telefon: 43134.

★ **KÜÇÜK SAHNE** — Çarşambadan başka her gece saat tam 21 de. Salı. Cum talebe matinesi ve Pazar matine saat tam 17'de CİNAYET VAR - Piyes 3 perde - Yazan: Frederik Knott - Çeviren: Tevfik Sadullah - Tel: 40276.

SİNEMALAR

BEYOĞLU CİHETİ

★ ALKAZAR: Tel: 42562 — Fahişenin Belâlısı - Sahralar Kartalı.

★ AR. Tel: 44394 — Atom Beldesi

★ ATLAS: Tel: 40835 — Tibette Fırtına.

★ ELHAMRA — Korkak Kahramanın Oğlu - Deniz Fedaileri.

★ İNCİ: Tel: 84595 — Günahkâr Fahişe.

★ LÂLE: Tel: 43595 Atom Beldesi

★ LÜKS: Tel: 40380 — Meleş mi Şeytan mı?

★ MELEK: Tel: 40868 — Aşk.

★ SARAY: Tel: 41636 — Kadın Bir...

★ SÜMER: Tel: 42851 — ...beri.

Prens - Roma Kanlar İçinde

★ SAN: Tel: 86792 — Haydudun Kadın.

★ TAKSİM: Tel: 43191 — Karanlık Yollar - lenin Namusu

★ YILDIZ: Tel: 42847 — Ülkesinde Hatâ - Hulyalar

İSTANBUL CİHETİ

★ ALEMDAR: Tel: 23633 — Çöller Melikesi - Kurtuluş Dakikası

★ AZAK: Tel: 23542 — O Kadın - Canavar ... Yusufun Torunu

★ BULVAR — Öldüren Şehir - İstanbul Kan Ağlarken

★ ÇEMBERLİTAŞ: Tel: 22513 — Mukaddes Ateş - İntikam Yolu

★ MARMARA: Tel: 23580 — Çöller Melikesi - Kurtuluş Dakikası

★ MİLLÎ: Tel: 22962 — Eroin Kaçakçıları - İntikamımdır

★ YENİ: Tel: 23592 — Mukaddes Ateş - ...lı Savaş

KADIKÖY CİHETİ

★ HALE: Tel: 60112 — Gizli İttiham.

★ OPERA: Tel: 60821 — Hürriyet Anahtarları

★ SÜREYYA: Tel: 60682 — Hollywood'un ... Adam - ...sin Kadını

★ YURT: Tel: 60544 — Esrarlı Göl.

KONGRELER

★ Gazeteciler Cemiyetinden — Cemiyetimizin fevkalâde kongresi ... mayıs 1954 cumartesi günü ... de; ekseriyet olmadığı takdirde ... mayıs 1954 çarşamba günü ... aşağıdaki gündemle toplanacaktır. Sayın âzaya bildirilir.

GÜNDEM:

1 — Basın Birliği tasfiye ...

Milletlerarası Hemşireler Birliğinin 1955 kongresi İstanbul'da yapılacak

Milletlerarası Hemşireler Birliğinin 1955 yılı kongresi İstanbulda yapılacaktır. Kongre hazırlıkları ile meşgul olmak üzere şehrimize gelmiş bulunan Birlik genel sekreteri Mis Daisy C. Bridges. Türk Hemşireler Birliği Reisi Esma Denizle temas ve tetkiklere başlamıştır.

Bir otomobil çalındı

Kalamış İskele sokak 6 numarada oturan yüzbaşı Tahsin Tandoğan karakola müracaatla gece evinin önüne bıraktığı Maltepe 636 plâkalı hususi otomobilin çalındığını bildirmiştir. Sanık aranmaktadır.

Alıngan bir adamın marifeti

Kadıköy Koşuyolu 49 numarada oturan Namık Gürgözün evinin önünden geçen Remzi Nurgöz ile Aziz Karatekin yere tükürerek Namık'a bakarak sinirlenen Namık'a lerdir. Buna sinirlenen Namık Remzi ile Azizin üzerlerine yürümüş ve tabancasını da çekerek iki el ateş etmiştir. Sanık yakalanmış, tahkikata başlanmıştır.

İnönü bugün geliyor

C. H. P. genel başkanı İsmet İnönü bu sabah saat 9.20 deki trenle şehrimize gelecektir. İsmet İnönü İstanbulda bir müddet kalacak ve istirahat edecektir.

Ankara'daki gençlik gösterilerinden resimler

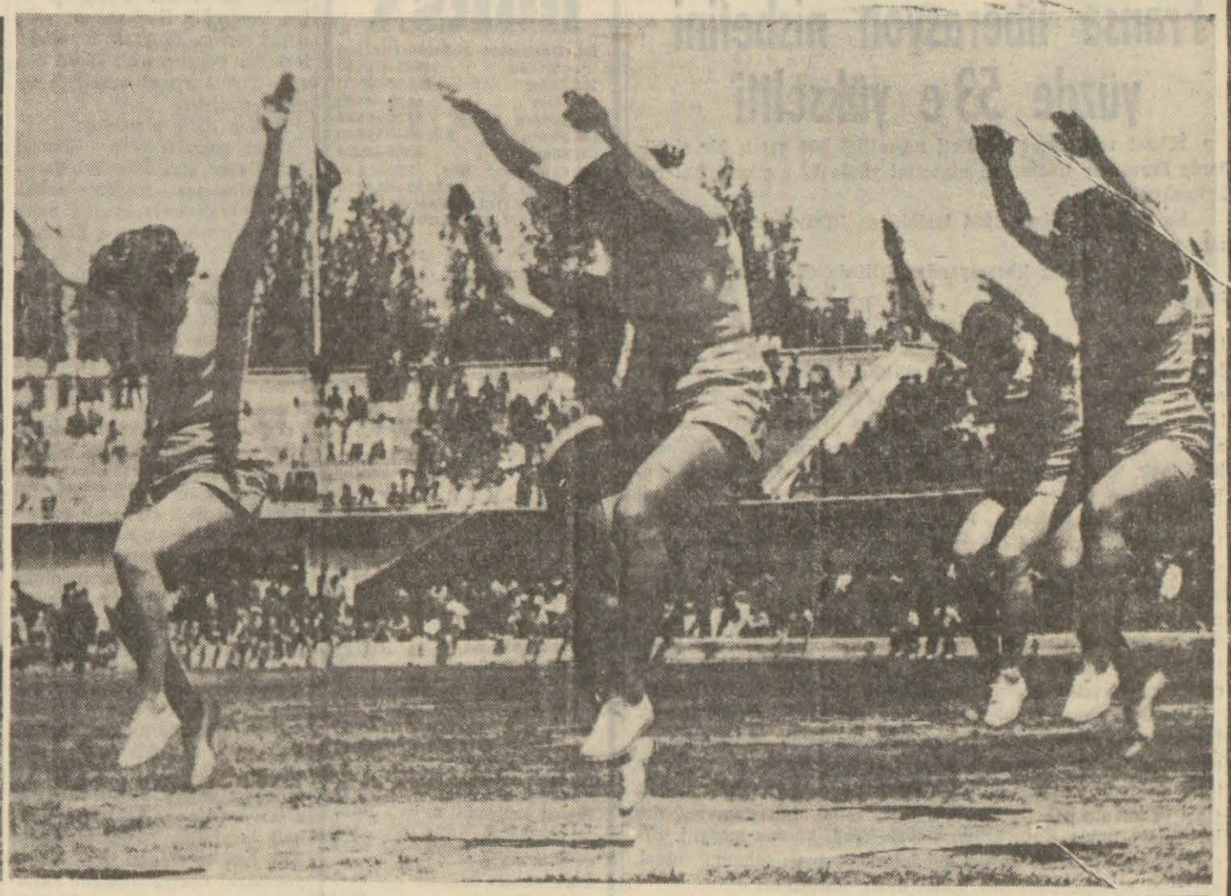

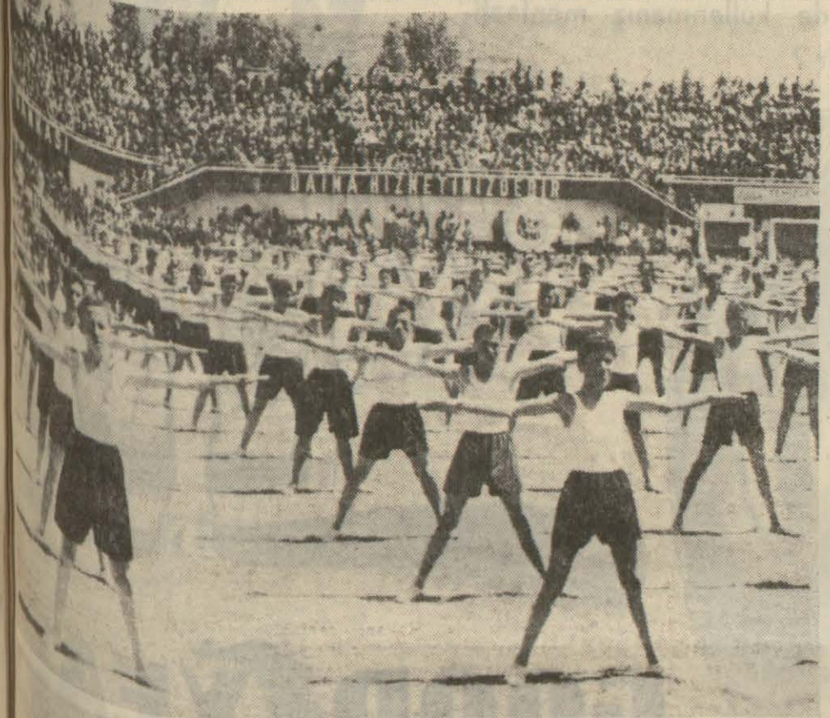

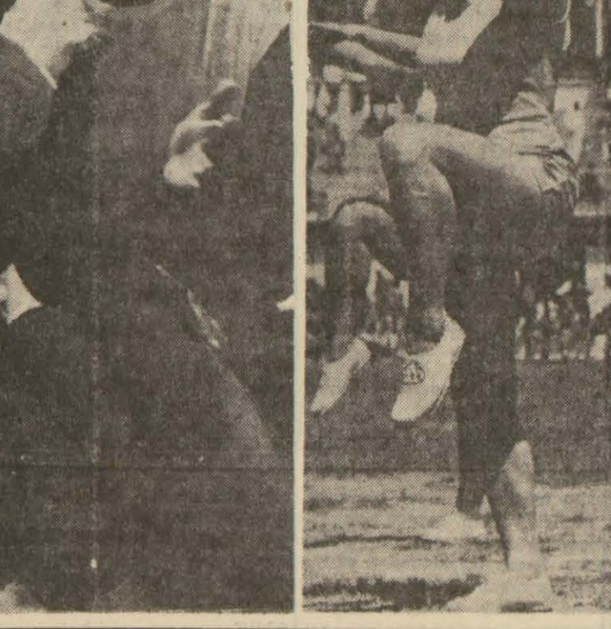

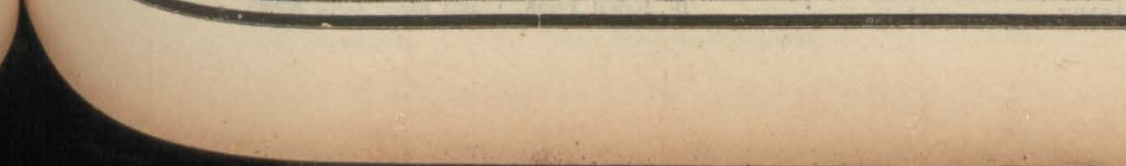

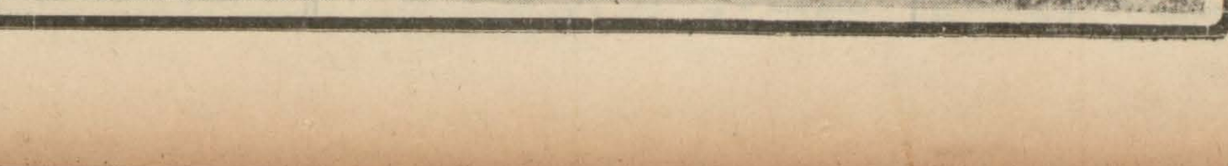

İKTİSAT VE PİYASA

Hazırlıyan: *Fasih İNAL*

Fransa liberasyon nisbetini yüzde 53 e yükseltti

İktısat ve Ticaret Vekâleti neşrettiği 504 sayılı bir sirkülerde Fransanın liberasyon nisbetini yüzde 53 e çıkardığını belirtmektedir.

Bu karar 21 nisan 1954 tarihinden itibaren mer'iyete girmiştir.

Bu tarihe kadar liberasyondan istifade eden ihraç mallarımız şunlardır:

Yumurta, ham deri ve deri kırıntıları, pikle, balık yumurtaları, badem, fındık, diğer kabuklu meyveler, salçalar, turşular, hayvan kanları, debagatte müstamel maddeler, jeaberdit, amyant, ipek döküntüleri, tiftik, yün döküntüsü, pamuk döküntüsü, kemik, boynuz, tırnak, pampılmus (grep frut), safran, anason, samanlar, midye ve salyangoz, meyan kökü hülâsası, ham ipek, lületaşı, kara kehribar, demir cevheri, bakır ve cevheri, paçavra, hurda demir, borasit, nebati ham boyalar.

Malûm olduğu üzere, 19 ocak 1954 tarihinde, 31 ağustos 1946 tarihli Türkiye ile Fransa arasındaki ticaret anlaşmasına ek bir protokolun imzası ile neticelenen müzakerelerde, Fransaya ithalleri o tarihte serbest bırakılmış bulunan mallarımız, protokola bağlı listede yer almamıştı. Fransa hükûmeti tarafından bu defa yukarıda mer'iyete konulduğu bildirilen liberasyon tedbirlerinden bazı mallarımız da faydalanmakta ve bu sayede eskilerine ilâveten kemmi takyitlerden kurtulmuş olmaktadır.

Bu defa alınan tedbir neticesinde, aşağıda adları yazılı mallarımız da Fransanın liberasyon listesine dahil edilmiş bulunmaktadır. Yalnız tohumluk fasulya, limon, portakal, küspeler, tutya madeni, palamut hülâsası, işlenmemiş av derileri, pamuk, tıbbi ve kokulu nebatlar, balık unları, ksilol, tabaglanmış deri kırıntıları, bakla, kuru üzüm, meyan kökü, kurşun madeni, zift, gülyağı, yapağı, halı, hayvan guddeleri, hintyağı tohumu, toluol, naftalin, el işlemeleri, bir kısım deniz mahsulleri.

Fransa hükûmeti liberasyon tedbirlerinin tesirlerinden kısmen de olsa korunmak maksadıyle, ithalâtını serbest bıraktığı bazı maddeler için yüzde 15 veya yüzde 10 nispetlerinden gümrüklerde tahsil edilecek bir himaye resmi ihdas etmiştir. Gerek evvelce, gerekse bu kere Fransaya ithalleri serbest bırakılan maddelerimizden bu resme mevzu teşkil edenlerin başlıcaları şunlardır:

Yumurta, narenciye, kuru üzüm, kurşun madeni, yün ve ipekli halılardan yüzde 10, el işlemelerinden yüzde 15.

Şeker istihlâki İstihsali aştı

Gerek şeker istihsalinde, gerekse şeker istihlâkinde her sene göze görülür bir artış olduğu müşahede edilmektedir.

Bu arada 1952 yılına kadar şeker istihsali istihlâke yetecek derecede iken son iki yıldanberi istihsalin istihlâke yetişmediği müşahede edilmektedir.

İlgililer aradaki farkın şeker ithali yolu ile kapatıldığını belirtmektedirler.

1949 yılında 134.8 bin ton şeker istihsaline mukabil 120 bin ton istihlâk olmuştur.

1950 yılında 137.4 bin ton istihsale mukabil 128 bin ton şeker istihlâk edilmiştir.

1951 yılında 186 bin ton şeker istihsaline mukabil 150.8 bin ton şeker istihlâk edilmiştir.

1952 yılında 163.2 bin ton şeker istihsaline mukabil 179 bin ton şeker istihlâk edilmiştir. Bu suretle istihlâk, istihsalden 16 bin ton fazla olmuştur.

1953 yılında 167.8 bin ton şeker istihsal edilmiştir. Buna mukabil istihlâk 203.6 bin tonu bulmuştur. Bu suretle istihsale nisbetle istihlâkin fazlalığı 36 bin tondur.

Önümüzdeki yıllarda gerek istihsal, gerekse istihlâkte daha ziyade artış olacağına muhakkak nazarı ile bakılmaktadır.

—0—

İhracat durumu

14 mayıs 1954 cuma günü Ticaret Odasında FOB: 736147 lira değerinde 12 adet menşe şahadetnamesi verilmiştir.

Danimarkaya 4480 lira değerinde 175 kilo bağırsak, 90208 lira değerinde 16200 kilo tiftik.

İspanyaya 443520 lira değerinde 2200 ton buğday:

İsveçe 6089 lira değerinde 235 kilo bağırsak:

İsviçreye 1960 lira değerinde 92 kilo bağırsak:

İtalyaya 17052 lira değerinde 45410 kilo ceviz kütüğü:

Romanyaya 42848 lira değerinde 54250 kilo taze balık:

Polonyaya 126000 lira değerinde 206104 kilo ceviz kütüğü:

Yunanistana 3990 lira değerinde 2400 kilo ciroz ihraç edilmiştir.

Vali dün şahit olarak dinlendi

Şehir Meclisi toplantısında, İpek, Melek sinemalarının tabliyesi müzakere edilirken, ortaya atılan bir rüşvet iddiası yüzünden dava açıldığını bildirmiştik. Bu dava dolayısiyle vali Gökayın dün 2 nci sorgu hâkimliğinde şahit olarak malûmatına müracaat edilmiştir.

Akdeniz'de şiddetli bir fırtına var

Akdenizde şiddetli bir fırtına hüküm sürmektedir. Bu sebeple vapur seferleri aksamaktadır. Anafarta vapuru dönüş seferinde Mersinde iş göreme diğinden havanın sükûnet bulmasını beklemektedir. Demir ve Kırşehir şilepleri de İskendedunda yükleme boşaltma yapamamıştır.

BORSA

İst. Borsasının 17.5.1954 fiyatları		
1 Sterlin		784.00—784.00
100 Dolar		280.30-280.30
100 Liret		44.80—44.80
100 İsviçre Frangı		64.03—64.03
100 Florin		3.68.40—73.68.40
100 Drahmi		9.334—9.334
100 Çekoslovak Kur.		5.50— 5.50
100 İsviçre Kur.		54.12.50—54.12.50
% 7 FAİZLİ TAHVİLLER ESHAM VE TAHVİLÂT		
Sıvas - Erzurum	I	20.85
Sivas - Erzurum	2-7	20.30
1941 Demiryolu	I	22 10
1941 Demiryolu	II	21.55
1941 Demiryolu		22.65
Milli Müdafaa	I	22.20
Milli Müdafaa	II	21.60
Milli Müdafaa	III	21.70
Milli Müdafaa	IV	21.95
Ziraat Bankası	I	21.40
Ziraat Bankası	II	108.00
% 6 FAİZLİ TAHVİLLER		
1941 Deimryolu	VI	103.10
Kalkınma	I	103.40
Kalkınma	II	103.00
Kalkınma	III	103.40
1948 istikrazı	I	103.30
1948 Tahvili	II	103.00
1949 Tahvili		102.40
% 5 FAİZLİ TAHVİLLER		
1948 İkramiyeli		22.00
İkramiyeli Müdafaa		22.90
İkr. 941 D. Yolu	IV	108.80
1953 Tahvili		101.00
1951 Tahvili		100.55
Ziraat Bankası	III	100.00
Ziraat Bankası	IV	104.00
Ziraat Bankası	V	105.00
BANKA HİSSELERİ		
T.C. Merkez Bankası		246.00
Garanti Bankası H.		120.00
Obligasyon And.	I-II	160.00
Osmanlı Bankası		110.00
Türk Kredi		128.50
Sanayi Kalkınma B.		100.00
İş Bankası R.		55.00
Yapı ve Kredi Bankası N.		16.40
Akbank T.A.O.		1320.00
Türk Ticaret Bankası		66.60
Arslan Çimento		45.00
Şark Değirmenleri		36.40
PARİS BORSASI ALTIN FİYATI		
(1) kilo altın		416.000 Fr.
(1) Dolar		361 Fr.
SERBEST PİYASADA DÖVİZLER		
Türkisch-Account		1680-1700
Fransız Fr. (57)		100
Dolar Efektif		598-600
Dolar N.Y. Amerikan		614-616
Sterlin Efektif		15.25-15.50
İsviçre Frangı		142-143
SERBEST ALTIN FİYATLARI		
Reşat		55.75-55.90
Hamit		49.25-49.50
Gulden		47.30-47.40
Vahit		48.25-48.50
Aziz		47.75-48.00
İngiliz lirası		60.50-60.75
Napolyon		44.50-44.75
B. Horoz		46.25-46.50
KÜLÇE ALTIN FİYATLARI		
Deguso		724-725
Meksiko		740-745
Standart		723-724
Külçe		723-724
Yerli		722-723
KALIN BEŞİBİRLİKLER		
Cumhuriyet Ata.		248.00-250.00
Reşat		425.00-430 00
Hamit		347.50-350.00
Aziz		303.00-305.00

Saat 15'te tespit edildi.

Sümerbank'ın Satışları

Sümerbank mamullerine normalin üstünde bir rağbetin müşahede edilmesi ve bazı fırsat düşkünlerinin bu malları karaborsaya sürmek üzere faaliyete geçmiş olmaları alım satım müessesesini bazı haklı tedbirler almaya sevketmiş bulunmaktadır.

Halkın ihtiyacını karşılamak ve ucuz malların karaborsaya intikalini önlemek gayesini istihdaf eden müessese, aşağıdaki mallardan her defasında muayyen miktardan fazla satış yapılmamasını kararlaştırmıştır.

Esasen normal ihtiyaçlara yetecek derecede olan bu miktar tahdidi, hakiki müstehlik arasında memnunluk tevlit etmiştir.

İlgililer bu tedbir alınmıyacak olursa, müessesenin tanzim satışı rolünü yapmakta güçlük çekeceğini belirtmektedirler.

Bu arada kaput bezi, kazalina, diyagonal, diril, kasarlı bez ve patistler her seferinde 10 metreden fazla:

Ereğli lüks perdelikleri, kutil, ve damasko beşer metreden fazla;

Karyola örtüleri birer adetten fazla;

Basma, tobralko, goblen ve Malatyanın diğer mamulleri onar metreden fazla satılmıyacaktır.

—0—

MUAMELE GÖREN TAHVİLLER

Dün Kambiyo Borsasında muamele gören tahvillerin kapanış fiyatları aşağıda gösterilmiştir :

Yüzde 5 faizli 1953 istikrazı 101 liradan,

Ziraat Bankası III. 100 liradan,

Yüzde 7 faizli 1941 Demiryolu III. 22.65 liradan, Milli Müdafaa II. 21.60 liradan, III. 21.70 liradan, İttihadı Milli Sigorta 40.50 liradan, Türk Ticaret Bankası A. 6.65 liradan, Sınaî Kalkınma Bankası 100 liradan muamele görmüştür.

Bir adam sansar zehiri ile intihar etti

Sulukule caddesi 132 numarada oturan 62 yaşındaki Mığırdıç Tokmak, sansar tutmaya yarayan zehirden içmek suretiyle intihara teşebbüs etmiştir. Mığırdıç Guraba hastanesine kaldırılmıştır.

DIŞ MEMLEKETLERDEN GELEN TEKLİFLER

La Primavera
Les Escaldes
Andorra

Yünlü kumaş teklif edebileceklerini bildiriyorlar.

Societe D'entreprises Maritimes et Terrestres
S. E. M. E. T.
25 Rue du Général Foy - Paris (8)
France

«Sülfür arsenik» li orpiment adlı maden satın almak istiyorlar. Madencilerimizle acele temas etmek arzusundadır.

Ramazan Ballou
Rue Gambetta
Majunga/Madagascar

Konserve, kuru yemiş ve Türkiyede imâl edilen pamuklu, yünlü ve ipekli kumaşlardan satın almak üzere tacirlerimizle temasa geçmek istediğini bildirmektedir.

Herr Gustav Rubens
Remscheid/Germany

Adı geçen firma memleketimizden (Ferro - Phosphor, Ferroilicium, Silicium - Mangan) ithal etmek istemektedir.

Michel Yaghmour,
B. P. 971
Beyrouth/Lübnan

Gülyağı ihraç eden ihracatçılarımızla alâkadardır.

Antimal.,
Tira Dromit 717
İsrael

«Paludien» hastalıklara karşı önleyici ve tedavi edici ilâçlarda kullanılan maddeleri ihzar ettiklerini ve ilgili lâboratuara satabileceklerini bildiriyorlar.

Alonzo Saad and Co.,
P. O. B. 1897
Beirut - Lübnan

Lübnanda Türk firmalarını çeşitli işler için temsil edebileceğini bildirmektedir.

Ticaret ve Zahire Borsası

17 - 5 - 1954 — PAZARTESİ

Satışlar:

Buğday ofisin	Dökme	Kilosu	28.83	—	—.—	Kuruş
» sert	»	»	32.5	—	—.—	»
Mısır sarı	»	»	26.75	—	—.—	»
Kuşyemi	Çuvallı	»	41.—	—	—.—	»
Un Ekstra Ekstra			3275.—	—	3675.—	»
Un Ekstra			3190.—	—	3300.—	»
Un Birinci nevi			2950.—	—	—.—	»
Un ofisin			2613.—	—	2925.—	»
Razmol		»	17.5	—	21.—	»
Kepek		»	14.—	—	15.—	»
Beyaz Peynir Yağlı	Tenekeli		3500.—	—	4000.—	»
Beyaz Peynir yağlı	»		4000.—	—	4500.—	»
Beyaz peynir yarım yağlı	»	»	2700.—	—	3400.—	»
Kaşar peynir yağlı	Trakya	»	400.—	—	—.—	»
Kaşar peynir yağlı	Anadolu	»	380.—	—	390.—	»
Sadeyağ Diyarbakır	Erimiş	»	520.—	—	—.—	»
Vita		»	270.—	—	—.—	»
Sana		»	290.—	—	300.—	»
Kaşaryağı		»	320.—	—	—.—	»
Yumurta iri	Sandığı		9500.—	—	10800.—	»
» ufak	»		8700.—	—	9000.—	»
Keçi bağırsağı		»	100.—	—	—.—	»
Koyun bağırsağı orijinal II.'ci		»	110.—	—	—.—	»
» bağırsağı orijinal I.'ci		»	122.5	—	175.—	»
Kuzu bağırsağı		»	65.—	—	—.—	»
Sığır derisi yaş		»	142.—	—	—.—	»
Manda derisi yaş		»	145.—	—	—.—	»

Bir kadın İntihar etti

Dün saat 5.45 sıralarında, Bandırma seferinden dönmekte olan Denizcilik Bankasının «Etrüsk» vapuru Ahırkapı feneri önlerinden geçerken bir kadın kendini denize atmak suretiyle intihar etmiştir.

Hâdise şöyle olmuştur:

Gemi yolcularından, Gönenli Arif Caner kızı, İstanbul Çarşıkapı Sinanpaşa medrese sokak 24 numaralı evde oturan Şemsettin Yürü'nün karısı Remziye Yürü, birlikte seyahat ettiği babasının ifadesine göre, tuvalete gitmek üzere yanından ayrılmış ve baştaraf kadınlar tuvaletine gitmiştir. Burada ayakkabı, manto ve hırkasını bırakan Remziye kendini pencereden denize atmıştır.

Yolcu ve mürettebat hâdiseyi görerek kaptana haber vermiş, gemi durmuş ve o esnada oradan geçmekte olan Ereğli Kömür İşletmesine ait 3 numaralı motörle gemiden bir ekip vak'a yerine gitmiş, bütün aramalara rağmen Remziyeyi bulmak kabil olmamıştır. Durum Emniyete bildirilmiş, tahkikata başlanmıştır.

Üzerine benzin dökerek intihar etmek istedi

Kadıköy Cem sokak 4 numarada oturan Zekiye Nuray dün sabah evinin bodrumuna inerek üzerine benzin döktükten sonra ateşlemek suretiyle intihara teşebbüs etmiştir. Yanar vaziyette dışarıya fırlayan Zekiyenin ateşi halk tarafından söndürülmüştür. Akıl hastası olduğu anlaşılan 46 yaşındaki Zekiye Nümune hastanesine kaldırılmıştır. Tahkikata devam edilmektedir.

Çanakkale ve Dikili'de deprem

Ankara, 17 (A.A.)— Devlet Meteoroloji Umum Müdürlüğünden bildirildiğine göre, bugün Çanakkalede saat 15.28'de dipten gelen şiddetli ve 4 saniye süren az zararlı bir deprem olmuştur.

Ayrıca bugün saat 15.37'de de Dikilide dipten gelen ve 1 saniye süren bir deprem hissedilmiştir.

Oramiral Fechteler Ankara'da

Ankara, 17 (AA) — Güney Avrupa Müttefik Kuvvetleri Başkomutanı Oramiral William M. Fechteler maiyetinde Gnl. Wheeler ve üç subay olduğu halde bugün saat 16'da hususi uçakla şehrimize gelmiştir.

Cengiz Han'ın kemikleri

Honk Kong, 17 (Nafen) — Cengiz Hanın kemiklerinin, İç Mongolyada Siyen eyaletinde Yikşaomo şehrine getirildiği bildirilmektedir. Komünistler büyük bir tören yapmışlar ve Cengiz Hanın kemiklerini Singai eyaletinden alarak iç Mongolyaya taşımışlardır.

Cengiz Hanın en fazla sevdiği gözdesinin kemikleri de aynı zamanda iç Mongolyaya taşınmış ve Cengiz Hanın kemikleri yanına konulmuştur.

Silâhsızlanma konferansı gizli devam ediyor

Londra, 17 (AA) — Silâhsızlanma konferansının dördüncü toplantısı bugün saat 9.30 da (GMT), Lancaster House'de başlamıştır. Bu toplantı da diğerleri gibi gizli cereyan etmektedir. Bilindiği gibi yalnız ilk toplantı açık olmuştur. Birleşmiş Milletler Bürosu toplantı sonunda bir tebliğ yayınlayacaktır.

Bir tayin

Ankara 17 (A.A.)— Öğrendiğimize göre, Türkiyenin üyesi bulunduğu Birleşmiş Milletler Kore komisyonunda bir zamandanberi münhal bulunan Türkiye temsilciliğine Dışişleri Bakanlığı protokol dairesi başkanı orta elçi Tevfik Kâzım Kemahlı tayin edilmiştir.

Yedek subaylardan askerî memur alınacak

Ankara 17 (A.A.) — Terhis edilmiş 25 ilâ 37 inci dönem mezunu olan yedek subaylardan arzu edenlerin ordu hizmetinde kullanılmak üzere askerî memur alınacaktır. Asgarî, lise, ticaret lisesi veya muadili kolej mezunlarından ve 26 yaşından yukarı olmayan istekliler kurslara tâbi tutulacaklar, muvaffak oldukları takdirde askerî memur kadrosunda istihdam edileceklerdir.

Bayar'ın teşekkürü

Ankara, 17 (AA) — Cumhurbaşkanı Umumi Kâtipliğinden şu yazı alınmıştır:

«Cumhurbaşkanlığına tekrar seçilmeleri münasebetiyle Sayın Devlet Başkanımız Celâl Bayar'ı tebrik etmek nezaketinde bulunanlara teşekkürlerinin iblâğını ajansınızdan rica ederim.»

Bombadan yaralandı

İzmir 17 (Hususi) — Bugün şehrimizde demirci Remzinin atölyesinde çırak olarak çalışan 17 yaşlarında Şenay adında biri, hurda demirleri karıştırırken bombaya benzer bir cisim görmüş, bunu mengeneye sıkıştırıp tetkik ederken patlamış, Şenay iki kolundan ağırca yaralanmıştır. Çırak tedavi altına alınmış, tahkikata başlanmıştır.

Tekel'deki Karışıklık

Tekel genel müdürlüğünden son birkaç ay zarfında on beş kadar müdür ve memur Anadolunun muhtelif yerlerinde vazifelere nakledilmiş, bir kısım müdür ve memurların da merkezdeki yerleri değiştirilmiştir.

Evvelce de bildirdiğimiz gibi genel müdür vekili Münir Kasacık'ın memurlar karşısındaki keyfi ve haysiyet kırıcı hareketleri umumî bir üzüntü ile karşılanmaktadır. Bu sebeple Tekel camiası içindeki huzursuzluk gün geçtikçe artmaktadır. Bütün bu sebepler dolayısiyle bir kısım memurların da vazifelerinden istifa ettiği haber verilmektedir.

Çin'den Türkiye'ye gelecek bazı mülteciler Cenevre'de

Cenevre, 17 (AA) — Komünist Çinden hür memleketlere sığınan mültecilerden 108 kişilik bir kafile dün uçakla Cenevreye gelmiştir. Milletlerarası Mülteci Teşkilâtı ve Birleşmiş Milletler Mülteci İşleri Yüksek Komiseri bunların muhtelif memleketlere yerleştirilmesini temine çalışmaktadırlar.

Dün gelen mültecilerden altmışı muhtelif Avrupa memleketlerine muvakkaten yerleştirilecektir.

Diğer 48 muhacir Brezilya, İsrail ve Türkiyeye gideceklerdir.

C.H.P. li sanıkların duruşması

Seçimlerden bir gün önce yasağa rağmen propaganda yaptıkları iddiasiyle 3 üncü asliye ceza mahkemesine verilen, C. H. P. Nuruosmaniye ocağından Mehmet, Murtaza, Kemal, Battal, Mahmut ve Muhtar'ın muhakemelerine dün başlanmıştır. Sanıklar yapılan sorgularında suçsuz olduklarını söylemişlerdir. Duruşma şahitlerin celbi için başka güne bırakılmıştır.

Gnünü yazısı :

Mc Carthy - Ordu Mücadelesi ve Bugünkü durum

(Başı 2 incide)

Gallup'un yukarıdaki istatiğine göre, tahsil kademelerinde yukarıya doğru çıkıldıkça Mc Carthy'yi tutanların nisbeti tutmayanların lehine düşmektedir. Keza fikir beyan etmemeği uygun bulanların nisbeti de artmaktadır. Din esasına göre, Musevilerin yüzde 83 ü aleyhte, protestanların yüzde 45'a, katoliklerin yüzde 56 sı lehtedir.

Meslek gruplarına göre ise, çiftçiler başta gelip yüzde 53 lehte, yüzde 26 aleyhte, yüzde 21 ise müstenkiftir. Beyaz yakalı sınıfın yüzde 45 i leh, yüzde 41 i aleyhte, yüzde 14 ü müstenkiftir. El işçilerinin yüzde 45 i lehte, yüzde 34 ü aleyhte, 21 i ise müstenkiftir. İş adamlarının yüzde 45 i leh, yüzde 45 i aleyhte yüzde 10 u ise müstenkiftir.

Siyasi gruplaşmaya gelince: Demokratların yüzde 36 sı leh, yüzde 44 ü aleyhte, yüzde 20 si müstenkiftir. Cumhuriyetçilerin yüzde 61 i leh, yüzde 25 i aleyhte yüzde 14 ü müstenkiftir. Müstakillerin yüzde 46 sı lehte, yüzde 37 si aleyhte, yüzde 17 si müstenkiftir.

Coğrafî gruplaşmaya göre ise, şarktakilerin yüzde 50 si leh, yüzde 35 i aleyhte, Cenupta yüzde 37 si leh, yüzde 41 i aleyhte, Garpta yüzde 42 leh, yüzde 38 aleyhte, ortada ve şimalde yüzde 50 leh, yüzde 34 aleyhte, geriye kalanlar ise müstenkiftir.

Mc Carthyisme'in bazı esasları ve devam etmekte olan müzakerelerin muhtemel neticeleri üzerinde diğer bir yazıda duracağız.

Dr. Kemal Tosun

RADYO

18 - 5 - 1954 — SALI

ANKARA

7.28 Açılış ve program.
7.30 Günaydın.
7.45 Haberler ve hava raporu.
8.0 Karma sabah müziği.
8.30 Müsette orkestraları.
9.00 Günün programı ve kapanış.

***

11.58 Açılış ve program.
12.00 Asker saati.
12.30 Sadi Hosses.
13.00 M. S. Ayarı ve haberler.
13.15 Radyo salon orkestrası. Şef: Sedad Ediz a) Moerna: Pot. puri, b) Löhr: Gavot, c) Puccini: Tosca operasından fantezi, d) Liede: Ebedi bahar.
13.30 Öğle gazetesi.
13.45 Radyo salon orkestrasının devamı.
14.00 Hava raporu, akşam programı ve kapanış.

***

16.58 Açılış ve program.
17.00 Haydn: Re majör yaylı sazlar kuarteti ve mi bemol majör sonat.
17.30 Radyo ile İngilizce.
17.45 Muallâ Aracı - Sevim Erdi - Gönül Akıncı'dan beraber
18.10 Turhan Karabulut.
18.30 Dinleyici ile hasbıhal.
18.40 Geçmiş günlerden şarkılar.
19.00 M. S. Ayarı ve haberler.
19.15 Tarihten bir yaprak.
19.20 Nevin Demirdöven.
19.45 Dini - ahlâki musahabe.
19.55 Santur taksimi.
20.00 Rossini: Semiramise uvertürü.
20.15 Radyo gazetesi.
20.30 İncesaz (Bayatiaraban faslı)
21.00 Temsil:
22.00 Emniyet saati.
22.15 Piyano iştirakiyle saz eserleri (Muazzez Güneri, Ali Demir).
22.30 Ralh - Flanagan orkestrasından dans müziği.
22.45 M. S. Ayarı ve haberler.
23.00 Program ve kapanış.

İSTANBUL

12.57 Açılış ve program.
13.00 Haberler.
13.15 Dans müziği.
13.30 Ahmet Üstün.
14.00 a) Balfour Gardner «Çoban dansı» b) Joseph Haydn: Trompet Konçertosu «Mi bemol».
14.20 Göçmez Kardeşler.
14.45 Hafif şarkılar (Mel Torme)
15.00 Kapanış.

***

18.00 Açılış ve dans müziği.
18.20 Sevdikleri fıkralar.
18.30 Memleket havaları ses ve saz birliği.
19.0 Haberler.
19.15 Karışık Akşam müziği.

BULMACA

DÜNKÜ BULMACANIN

TEKNİK ÜNİVERSİTE

Kuşbakışı

Ders alınacak bir karar

Son posta ile gelen Fransız gazetelerinde dikkate şayan bir haber gördük. Haber şudur: Belediye meclisi toplanarak, bir evvelki meclisin müsaadesiyle, Eiffel kulesinin ayakları arasında yaptırılmış olan büyük hangarı yıktırmağı kararlaştırmıştır. Karar beşe karşı 62 rey gibi büyük bir çoğunlukla verilmiştir. Meclisin yeni kararı halk, gazeteler tarafından büyük memnunlukla karşılanmıştır...

Eiffel kulesinin altında bir hangar yapılması 26 mart 1953 te kararlaştırılmış ve derhal işe başlanmıştı. Hangarda bir sergi açılacaktı. O zaman gazeteler buna itiraz etmişler, yapılacak hangarın manzarayı kapatacağını, şehri çirkinleştireceğini ileri sürmüşlerdi. Fakat itirazlarını dinletememişlerdi. İnşaat ilerledikten sonra orada böyle bir hangarın inşasının çok münasebetsiz bir hareket olacağı anlaşıldı, nihayet tamamlanmış olmasına bakılmayarak binanın yıktırılmasına karar verildi... Şurasını hemen söyliyelim ki eski meclisle bugünkü meclis arasında siyasi teşekkül bakımından fark yoktur, yani bu işde politikanın tesiri olmamıştır. Karar sırf şehrin güzelliği bakımından yanlış bir hareketi tashih etmek için verilmiştir.

Paris Belediye meclisinin bu kararının bizim için ders olmasını temenni ederiz. Bizde de bu gibi münasebetsiz hareketler oluyor, yanlış adımlar atılıyor. Fakat bir kere adım atıldıktan sonra geri dönmeği kimse düşünmüyor. Değil böyle büyük bir bina, kanuna talimata aykırı yapılmış katlar bile yıktırılmıyor. Paris'teki hangar nihayet talim meydanının bir kısmının uzaktan görülmesine mâni oluyordu. Halk ve Belediye meclisi buna bile tahammül edemedi. Halbuki bizde ne fevkalâde manzaraları kapatan inşaat yapılıyor da kimse ses çıkarmıyor! İstanbul'u çirkinleştiren her hareket karşısında hepimiz, bilhassa Şehir meclisi, daha hassas olmalıyız.

Enis Tahsin TİL

Kasaplar İstanbulluya azap çektiriyorlar

(Başı 1 incide)

...sız hareket tarzları da ciddi elem vericidir.

Bir hafta içinde, Hayvan Borsasındaki faaliyetleri tetkik ettik. Borsadan aldığımız malûmata göre, 10 mayıstan itibaren borsada muamele gören hayvanların cinslerine göre, vasati fiyatları şöyledir:

Beyaz karaman: Asgari 180 - azami 284 kuruş;
Kıvırcık: 141 - 258 kuruş;
Dağlıç: 198 - 270 kuruş;
Kuzu: 135 - 278 kuruş;
Sütkuzusu: 125 - 255 kuruş.

Geçen yılın aynı günlerine ait fiyatlarını da tesbit etmiş bulunuyoruz. 1953 yılı mayısının ilk haftasında beyaz karaman 154 kuruş; dağlıç 125 - 160; sütkuzusu 100 - 185 kuruştu.

Fiyatları arasındaki fark meydandadır. Ancak bu farkın müstehlike aksettirilişindeki nisbetsizlik de gözden kaçmamaktadır. Meselâ bu sene mayıs ayının iki haftalık zarfında mezbahada kesilen hayvanların adedi ve cinslerine göre fiyatları şöyledir:

küçük baş 376 büyük baş hayvan kesilmiştir. Fiyatlar:
410 — 440 kuruş
380 — 440 »
280 — 440 »
215 — 285 »

küçük baş ve 315 büyük baş hayvan kesilmiştir. Fiyatlar:
450 kuruş
330 — 450 »
250 — 375 »
225 — 295 »

küçük baş ve 444 büyük baş hayvan kesilmiştir. Fiyatlar:
420 — 460 kuruş
380 — 460 »
230 — 450 »
215 — 290 »

küçük baş ve 510 büyük baş hayvan kesilmiştir. Fiyatlar:
440 kuruş
380 — 460 »
250 — 460 »
215 — 295 »

küçük baş ve 488 büyük baş hayvan kesilmiştir. Fiyatlar:
440 kuruş
390 — 460 »
330 — 460 »
230 — 295 »

küçük baş ve 533 büyük baş hayvan kesilmiştir. Fiyatlar:
470 kuruş
360 — 470 »
330 — 450 »
240 — 300 »

küçük baş ve 542 büyük baş hayvan kesilmiştir. Fiyatlar:
470 kuruş
350 — 450 »
280 — 470 »
260 — 300 »

Rakamlarımıza bu rakamlarla bakıldığında şunu veriyoruz: Mayıs ayının iki haftası içinde kesilen hayvanların yüzde 80 ini kuzu teşkil etmektedir. Kuzu fiyatlarındaki nisbetsizlik bilhassa nazarı dikkati celbeder. Bir ticari metaın asgari ve âzami fiyatlarında iki misli fark olursa, bunun ne kadar istismar edilebileceği ortaya çıkar. Bugün İstanbulda (Belediyenin) arzettiği etlerin tanzim ettiği etler ve ucuz fiyatlar üzerinde sıkı bir kontrol [illegible]. Ancak kasaplar, meselâ [illegible] kuruş arasında aldıkları etleri üzerine korkusuzca [illegible] kuruşluk etiketi koymaktadır. Et istihlâki bakımından İstanbulluların hem paraca hem de fena kaliteli et [illegible] icbar edilmeleri, bütün kanunsuzluğu ile gözleri önünde cereyan etmektedir.

Geçen yılın mayıs ayının ilk 15 gününde 4200 karaman, 1030 dağlıç, 4350 kıvırcık ve 56 bin kuzu kesilmişken; bu yıl, ayni müddet içinde 4248 karaman; 1588 kıvırcık; 43716 kuzu kesilmiştir. Normal olarak, istihlâke arzedilen etin artması lâzım gelirken, mühim bir eksiliş göze çarpmaktadır. Bunda kışın şiddetli geçmiş olması kadar, fiyatların yüksekliğinin de rolü vardır. Kuzu etinin para ettiğini gören celepler, bol miktarda kuzu getirmekte ve bu gıdasız etlerin piyasaya arzından mütevellit büyük kârları kasaplarla beraber ceplerine indirmektedirler.

Zannımızca, et meselesiyle ciddi surette alâkalanmanın zamanı çok gecikmiş bulunmaktadır. Bütün bu izahattan sonra, şehrin et durumu şu şekilde hulâsa edilebilir:

1 — Piyasaya normal ihtiyacın altında et gelmektedir.

2 — Bu, ya tabii şartların neticesidir. Yani şiddetli kışın sebebiyledir. Yahut da bililtizam celepler tarafından idare edilmektedir.

3 — Ayni isim altında, kuzu diye, bir eti toptan 230 ve 460 kuruşlar arasında satmak, apaçık suiistimaldir. Demek ki 230 kuruşa satılan etler çok kötüdür, gıda nizamnamesine aykırıdır; yenilmemesi, satılmaması caizdir. Buna Belediye nasıl müsaade edebiliyor?

4 — Eğer, fiyat yükselişi; tabii şartların meydana getirdiği bir darlıktan doğuyorsa; resmî makamların bu mevzuda da düşünmesi, tedbirler alması lâzımdır. Et mevzuunda, iktısadi olmayan küçük baş hayvanlardan, büyük baş hayvanlara doğru bir geçiş yapmak gerekmektedir. Bu ise başlıbaşına bir program meselesidir.

Kısacası et dâvası, günde 1000 cılız koyunla halledilecek bir dâva değildir.

Şili'de umumî Grev başladı

Anadolu Ajansı

Santiago, 17 — Şili İşçiler Birliği tarafından ilân edilen umumî grevler bu gece yarısından itibaren başlamıştır. Şilinin başlıca sendika konfederasyonu olan bu teşkilât komünistlerin çok fazla tesiri altındadır. Grev ilânını bildiren tebliğe Şili İşçileri Birliği başkanı Iclotario Blest'in kayıtsız şartsız olarak serbest bırakılması, bütün dünya memleketleriyle ticaret ve Amerika Birleşik Devletleriyle olan askerî paktın tanınmaması gibi mutad komünist talepleri yer almaktadır.

Cenevre Konferansında İlerleme

Anadolu Ajansı

Cenevre 17 — Batılılar bugün komünistlere müracaatla Laos ve Kamboçta derhal ateş kes halini kuvveden fiile çıkaracak mütehassıslar tahsisi ile Çin Hindinde mütarekenin saf ha safha gerçekleşmesi yolunda zemin hazırlamalarını istemişlerdir.

Çin Hindi sulhünü görüşmek üzere toplanan 9 milletin ilk gizli celsesinde, Sovyet Rusya bu hususta müphem bir cevap vermek suretiyle yarın yapılacak ikinci mahdut toplantıda müteakip müzakereler için kapıyı açık bırakmıştır.

Üç saat 15 dakika süren görüşmeler hakkında resmen ketum davranılmış olmakla beraber salâhiyetli bir zat, toplantıda bazı terakkiler elde edildiğini söylemiştir.

Avustralya'daki Sovyet casusluk Faaliyeti tahkikatı

(Başı 1 incide)

Komisyonun Canberradaki yapacağı toplantı iki gün sürecek ve Kraliçenin Avustralyadaki müşaviri William Windeyer bir konuşma yapacaktır. Komisyonun başkanlığına Avustralya âli mahkemesi reisi William Francis Owen başkanlığa ve Roslyn Foster Philip ve George Coutts Litelwood da âzalıklara tâyin edilmişlerdir. İki gün sürecek olan, bu toplantıda ne Petrov ve ne de karısı konuşmayacaklardır.

Toplantı mahkeme salonu haline getirilen bir yerde yapılacaktır. Çünkü Canberrada yerli ve yabancı 60 gazeteci ile yabancı elçilikler müşahitlerini istiap edecek büyüklükte bir mahkeme salonu mevcut değildir. Windeyer toplantıyı açış konuşmasında Petrovların hâlen Sydney'de bulunduklarını, hayatlarının emniyet altında olduğunu ve hürriyet içinde ve korkusuz yaşamanın saadeti içinde olduklarını açıklamıştır. Windeyer Petrovlarla birkaç kere konuştuğunu söylemiştir. Petrovla karısı birkaç kere Windeyer'in evine gitmiş ve birçok eğlence yerlerinde de gözükmüşlerdir.

Windeyer Petrov'un verdiği vesikaların muhteviyatının başka kaynaklar tarafından teyit edildiklerini söylemiştir. Wndeyer bundan sonra Petrov'un, Berianın bir adamı olduğu için, Rusyaya döndüğü taktirde âkıbetinin ne olacağını bildiğini kendisine anlattığını da söylemiştir.

Windeyer Petrov'un ifşaatının, Kanadada Guzenko'nun yapmış olduğu ifşaatın neticelerine benzer neticeler verdiğini söylemiştir. Bu ifşaattan öğrenildiğine göre Rus elçiliği mensupları ile beraber Rusyaya dönen Tass Ajansı muhabiri Antonov bir MVD (Rus gizli polisi ve casusluk teşkilâtı) ajanıdır.

Bayan Petrovu zorla Rusyaya götürmeye teşebbüs eden elçilik kâtiplerinden Kislitsin de bir casustur.

Windeyer Petrov'un faaliyetinin beş kısma ayrıldığını söylemiştir:

1 — Yerli halkla temas ederek malûmat toplamak;

2 — Yerli halk arasından ajan temin etmek;

3 — Avustralyaya Rus ajanlarını sokmak;

4 — Bir harp vukuunda Ruslara yardım edecek bir beşinci kol kurmak;

5 — Avustralya hakkında her türlü malûmat toplamak.

Sen Sinod bugün Toplanıyor

(Başı 1 incide)

nistanın eski Koordinasyon Bakanı Sifneos ve eski İç İşleri Bakanlarından Gunarakis'in Athenagoras'la yaptığı temaslar, şehrimiz ruhani çevrelerinde dikkatle takip edilmektedir. Bu çevrelerde ısrarla belirtildiğine göre Athenagoras'la bu iki eski Bakanın görüşmeleri, gittikçe vahim bir hal alan Patrikhane ihtilâfına bir hal çaresi bulmak için yapılmaktadır.

Sen Sinod meclisi bugün Fener Patrikhanesinde toplanarak ihtilâf mevzuunu görüşecektir. Bu mevzuda ikiye ayrılan şehrimiz rumca basının görüşüne nazaran, Athenagoras'ın bugünkü hareket tarzı devam ettiği müddetçe ihtilâfı halle imkân yoktur. Diğer bir görüşe göre de ihtilâf herşeye rağmen halledilecektir.

Bir mektup

(Başı 1 incide)

bimin ayni puntodaki başlıklarla ayni sütunda neşrini rica ederim.

C. H. P. genel başkanı sayın İnönü ile aramda yazılan şekilde ve bahsedilen konuya ait olarak hiç bir konuşma vukubulmamıştır. Bize atfedilen konuşma ve sözler tamamen uydurma ve hayal mahsulüdür. Hakikatle zerrece ilgileri yoktur. Böyle konuşmaların bahsedilen şekilde ve umumî bir yerde yapılabileceği aklen ve mantıkan kabul edilemez. Bir seçim propaganda ve partimiz aleyhinde bir tertip mahsulü olduğuna şüphe olmıyan böyle uydurma bir muhavere «ıddi bir gazete sütunlarında yer alamaz. Yalan ve tertiplerden faydalanmağa çalışanlar hakkında verilecek hükmü umumî efkâra bırakıyor ve başka bir şey söylemeği lüzumsuz telâkki ediyorum.»

Fes giyen üç kişi Yakalandı

Şehirde fes ve takke ile dolaştıkları görülen Ali Gündoğdu, Şükrü Karabatı, Galip Albayrak polis tarafından yakalanmışlardır. Dün II nci sulh ceza mahkemesine sevkedilen sanıkların muhakemelerine başlanmıştır.

Yukarıdaki resim de yine böyle şapka kanununa aykırı giyinen birini göstermektedir.

Yeni kabine dün kuruldu

(Başı 1 incide)

İç İşleri Bakanı Namık Gedik

düt devam etti.

Eski Bakanlar, ne olur ne olmaz diye Meclis salonunda hükümet üyelerine ayrılan koltukta oturmuyorlardı. Fakat eski bir alışkanlıkla bir ara Milli Savunma Bakanı Kenan Yılmaz Bakanlar sandalyasına oturdu. Biraz sonra bir milletvekili arkadaşının koluna girerek dışarıya çıktı. Bu suretle yeni kabine listesi okununcaya kadar Bakanlara ait koltukların hepsi bomboş kaldı.

Meclisteki yoklama ve 10 dakikalık ara tatili tecessüsü bir kat daha kamçıladıktan sonra nihayet kabinenin listesi okundu.

Yeni Menderes kabinesi çok iyi karşılandı. Yeni Bakanlar Kurulu üç yaşlı zata mukabil hepsi genç ve kendi sahaların da muvaffak olmuş şahsiyetlerden mürekkepti. Yalnız iki, bu da olmasa nihayet bir Bakanın daha değişmesi aşağı yukarı umumi bir temenni mahiyetinde idi.

Yeni kabineye altı yeni şahsiyet girmektedir. Bunlar Fatin Rüştü Zorlu, Mükerrem Sarol, Osman Kapani, Namık Gedik, Behçet Uz, Muammer Çavuşoğludur. Fatin Rüştü Zorlu dış temaslarda Birleşmiş Milletler münasebetlerinde ve iktısadi sahalarda vukufu olan bir şahsiyettir. Yeni kabinede Başbakan yardımcılığı yapacak ve bu sahalarda çalışacaktır. Doktor Mükerrem Sarol esasen iç politikada hükûmet ve parti münasebet ve mevzularında sandalyasız bir Bakan vaziyetinde idi. Devlet Bakanlığı vazifesinde iç politika ve matbuat mevzularile meşgul olacaktır. Yeni İçişleri Bakanı doktor Namık Gedik parti ve Meclis faaliyetinde sevilmiş bir şahsiyettir. Ulaştırma Bakanı mühendis Muammer Cavuşoğlu uzun yıllar Bayındırlık Bakanlığında çalışmış, Bakanlık müsteşarlığını yapmış, mevzuları kavramak ve bir iş adamına yakışır şekilde bunları en kısa zamanda tahakkuk ettirmekle temayüz etmiş bir idarecidir. Yeni Sağlık ve Sosyal Yardım Bakanı doktor Behçet Uz İzmir Belediyesindeki ve Kültür Parktaki muvaffakiyeti ile şöhret yapmış, eski iktidar zamanında Ticaret Bakanlığında bulunmuş ve bu seçimlerde bağımsız olarak kazanmıştı. Behçet Uz Bakanlık teklifini kabul ederken Demokrat Partiye de kaydolmuştur.

Yeni kabinede şu şahsiyetlerin yerleri değiştirilmiştir: Ticaret Bakanı Fethi Çelikbaş İşletmeler Bakanlığına, İşletmeler Bakanı Sıtkı Yırcalı Ticaret Bakanlığına, İçişleri Bakanı Ethem Menderes Millî Savunma Bakanlığına, Devlet Bakanı Celâl Yardımcı Millî Eğitim Bakanlığına getirilmişlerdir.

Yeni kabinede mevkilerini muhafaza edemiyen Bakanlar şunlardır: Doktor Ekrem Hayri Üstündağ, Kenan Yılmaz, Rıfkı Salim Burçak, Yümni Üresin.

Bugün teşekkül eden yeni Menderes kabinesi bu akşam saat 18.30 da ilk toplantısını yapmıştır. Bu toplantıda, Başbakan Menderesin yeni mesai arkadaşlariyle kabinenin müstakbel çalışması hakkında umumi bir konuşma yaptığı onların görüşlerini öğrendiği tahmin edilmektedir.

Bu toplantı saat 20 ye kadar devam etmiştir. Bunu müteakip Adnan Menderes ve bakanlar toplu bir halde Çankaya gitmişler ve Cumhurbaşkanı Celâl Bayar tarafından kabul olunmuşlardır.

Bugünlerde kabinenin faaliyetinin kesif olarak devam edeceği ve program üzerinde çalışılacağı tahmin edilmektedir.

Yeni Menderes kabinesinin programı, Demokrat Parti Meclis grupunun 23 mayıs pazar günü yapacağı toplantıda okunacaktır. Yeni kabinenin grup ta umumî bir tasviple karşılanacağı muhakkaktır.

Kabinenin programı Meclisin 24 mayıs pazartesi toplantısında okunacak ve Menderes o gün Meclisten itimat oyu istiyecektir. Muhalefet millet vekilleri dışında Meclis itimat oyu verecektir.

Müteakip toplantıda komisyon seçimleri yapacaktır.

Muhalefetin fikri

Ankara 17 (ANKA) — Yeni kurulan üçüncü Menderes kabinesi hakkında Osman Bölükbaşı Ankara Ajansı muhabirine şunları söylemiştir:

«Şimdilik söylenilecek bir şey yok. Zamanın konuşması daha münasiptir.»

Diğer taraftan C. H. P. sinden Server Somuncuoğlu: «Listeyi şimdi görmüş bulunuyorum. Kabinede bulunanlar hep arkadaşımızdır. Şahıslarla bu kabine hakkında mütalâa yürütmeme imkân yoktur. Program okunduktan sonra söylemek daha doğru 'olur» demiştir.

Necip, Karaşi'yi Ziyaret edecek

Türk Haberler Ajansı

Kahire, 17 — Cuma gecesindenberi burada bulunan Pakistan Dışişleri Bakanı Zaferullah Han, dün gece geç vakit uçakla Karaşiye müteveccihen Mısırdan ayrılmıştır. Zaferullah Han, Mısır Cumhurbaşkanı General Necip'in Pakistanı ziyaret edeceğini ve ziyaret tarihinin yakın bir tarihte tespit edileceğini bildirmiştir.

Diğer taraftan !

Kahire, 17 (THA) — Mısır Silâhlı Kuvvetler Komutanı General Abdülhakim Amir, bugün yaptığı bir konuşmada Mısıra göre, Türkiye — Pakistan Paktının kurulma sebeplerini açıklamıştır.

ELİZABETH LONDRA'DA — İngiltere Kraliçesi İkinci Elizabeth'le eşi Edinburgh Dükü Britanya milletler topluluğu memleketlerini ziyaretten sonra Londra'ya dönmüşlerdir Kraliçe Buckingham sarayının balkonundan tezahüratta bulunan halkı selâmlarken.

Gümrük ve Tekel Bakanı'nın Demeci

ANKA

Ankara 17 — Haziran 1954 tarihinden itibaren mer'iyete girecek 6290 sayılı kanuna bağlı yeni gümrük tarifesi hakkında basında ve piyasada muhtelif haberler ve söylentiler yapılmaktadır. Umumî ekârı bu mevzuda tenvir etmek maksadiyle, Gümrük ve İnhisarlar Bakanı Emin Kalafat şu beyanatta bulunmuştur:

«6290 sayılı ve 6.3.1954 tarihli kanuna bağlı tarifemizin neşir tarihinden 5 ay sonra yürürlüğe girecektir.

Bu kanunun tatbikatı neticesinde, bazı eşya fiatlarının yükseleceği ve dolayısiyle bir hayat pahalılığı doğuracağı yolunda hiç bir esasa dayanmayan mütalâalar neşredilmekte olduğu gözden kaçmamaktadır.

Kıymet esasına istinat eden yeni tarifemizde, eskisinde olduğu gibi yüzde 1000 nisbetinde vergiye tâbi eşya bulunmadığı gibi onda 1001 nisbetinde vergilenecek maddeler mevcut değildir.

Yeni yeni tarife, ne anormal derecede yüksek ve ne de anormal derecede düşük bir vergiyi ihtiva etmeyip, maddelerin hususiyetine, ziraî kalkınma sahasındaki ehemmiyet derecelerine göre, makul vergi had'erine tâbi tutulmuş bulunmaktadır.

Anlaşmalarda zikredilen tenzilât veya tâviz tanınan maddeler, memleketin zarurî ihtiyaçlarına cevap vermekte olduğuna ilgili kanun asgarî bir yıl müddetle şümulüne girmiyeceğine göre, vergi arttırılması ve dolayısiyle umumî bir hayat pahalılığı düşünülemez.

Bununla beraber, tatbikatta zarurî maddeler dışında ufak tefek maddelerde fiat farkının husule gelmesi mümkün olamaz iddiası da varit değildir. Fakat bu hususu Vekâletimizce gözden uzak tutulmıyarak günün icap ve zaruretine göre gerekli tedbirlere başvurulmasının mümkün bulunduğunu da tebarüz ettirmek çok yerinde olur.»

BAŞMAKALEDEN DEVAM

Eğlenmeyen kongre

(Başı 1 incide)

ke genişliğinde araziye ve iratlara sahip olduğuna delâlet eder.

Bu seneki kongreye 32 memleketten yüzden fazla aza toplanmıştır. Tâ Japonyadan, Burma'dan, Endonezya'dan, Hindistan'dan, Pakistandan, Amerikadan, Meksika'dan yol masraflarını bizzat ödeyerek gelen delegeler var. Bizden benden başka kimse gelmedi. Gelecek seneler daha kalabalık olmamızı dilerim. Çünkü meslek bakımından çok istifadeli bir kongre... Ümit ettiğim gibi, bugünkü toplantıda İstanbul, gelecek kongre yeri diye seçilirse, Türk gazetecilerinin milletlerarası gazetecilik hareketine ısınmaları kolaylaşır.

Geçen kongrelerin biraz yapmacık tarafları vardı. Bu sene programlar daha mükemmel, alâkalar daha sıcak...

İlk günü icrai komitenin bu sene çekilen reisi ve New York Times gazetesinin pazar sayısı başmuharriri Lester Markel'in açılış konuşmasını ve teşkilâtın ruhu olan müdür Jim Rose'un senelik raporunu dinledik. Öğleden sonra büyük merkezler haricindeki gazetelerin dâvaları münakaşa edilecekti. Bu toplantıya da Berlinde çıkan Tagesspiegel gazetesinin başmuharriri Erik Reger reislik edecekti. Enstitünün kuruluşundanberi arkadaşımız olan Reger ile 9 mayıs pazar akşamı gece yarısına kadar beraberdik. Hali tamamıyle normaldi, neş'eliydi. Bu kıymetli arkadaş ertesi sabah yatağında ölü bulunmasın mı? Hepimizin içimiz yandı.

Dün sabah (basın ve hükûmet) mevzuu etrafında konuştuk. Bir Cenubi Afrikalı, bir Alman, bir Japon, bir Avustralyalı gazeteci ortaya dertlerini serdikten sonra bir İsviçreli, bir Burmalı, bir İngiliz, bir Amerikalı da söze karıştı. Meğer hükûmetlerle gazetelerin münasebetlerinde tetkik ve halledilmeğe muhtaç ne kadar mesele varmış. Bu münakaşa, enstitünün ne gibi istikametlerde hayırlı faaliyetlere girişebileceğini belli etti. Dün öğleden sonra milletlerarası polis teşkilâtının reisi Florent Louwage'nin ve Viyana Üniversitesi Akıl Hastalıkları profesörü Hans Hoff'un iştirakiyle gazetelerin cinayet haberlerini neşretmelerinin tarzı ve neticeleri hakkında istifadeli münakaşalar açıldı. Bugün enstitünün gelecek seneki faaliyet programı üzerinde duracağız, yarın da icrai komite yeni reisi, Finlândiyalı gazeteci (eski Hariciye Nazırı) Erko'nun idaresinde toplanacak ve kongre kararlarının tatbiki işini gözden geçirecek.

Bu yazıda kongreye kuşbakışı tarzda bir fikir vermeğe çalıştım. Ele alınan meselelerden ve verilen kararlardan ayrıca bahsedeceğim.

Ahmet Emin YALMAN

Doğu Pakistan'da 300 kişi öldü

(Başı 1 incide)

kanı Serdar Emir Azzam Hanı Dakkaya giderek vali ve askeri kumandanla temaslarda bulunmak ve hükûmete bir rapor vermekle vazifelendirmiştir.

Kabine bugün de toplanarak durumu müzakere etmiştir.

Karışıklıkları komünistlerin çıkardığı bildiriliyor

Karachi, 17 (AP) — Başbakan Muhammed Ali bugün verdiği beyanatta, Doğu Pakistanda işçiler arasında patlak veren kanlı çarpışmaların mürettep bir fesat hareketi olduğunu söylemiştir. Başbakan merkezi hükûmetin durumla ilgilenmek üzere gerekli tedbirleri aldığını, karışıklıkların komünistlerle Pakistana düşman diğer elemanlar tarafından tertiplendiğini beyan etmiştir.

Dakka'da fevkalâde hal ilân edildi

Karaşi, 17 (THA) — Doğu Pakistanda Dakka yakınındaki Narayanganj bölgesinde çıkan karışıklıklardan sonra bu bölgede fevkalâde hal ilân edilmiştir. Askerî birliklere hazır ol emri verilmiştir. Birlikler devriye dolaşmaya başlamışlardır. Ayrıca, bütün devlet daireleri de muhafaza altına alınmıştır. 71 kişi tevkif edilmiştir. Bilindiği gibi nümayişçiler, Bengalden gelen mültecilere fazla iş verilmesini protesto etmekteydiler.

Pakistan Başbakanı yorgun

Karaşi, 17 (AA) — Bu gece bildirildiğine göre Pakistan Başbakanı Muhammed Ali, fazla mesaiden dolayı yorgunluktan mustarip bulunmaktadır. Doktorlar: kendisine dört gün yatakta mutlak istirahat tavsiye etmişlerdir. Başbakanın bu müddet zarfındaki bütün randevuları tehir edilmiştir.

Amerika'nın, İngiltere ve Türkiye'ye tahsisleri

Washingotn, 17 (A.P.) — Amerikan Harici Yardım İdaresi bugün Türkiye ve İngiltereye mübayaa tahsisleri ayrıldığını bildirmiştir. Türkiyeye motörlü taşıt, motör ve yedek parça için 875.000 dolar, İngiltereye deniz taşıtları mübayaası için **2 milyon** dolar ayrılmıştır.

ÜÇ DELEGE — Cenevre'deki Kore ve Çin Hindi konferansına iştirâk eden Kolombia delegesi Eduardo Zuleta tarafından verilen bir ziyafette Siyam prensi Wan (solda), Türkiye delegesi büyük elçi Cevat Açıkalın (ortada) ve Güney Kore Dış İşleri Bakanı Pyun Yung Tai konuşurlarken

C. S. Barlas, C.H.P. yi tenkid ediyor

Cemil Sait, «C.H.P. de bir takım menfaatine düşkün dar görüşlü insanlar vardır» diyor

Hususi Muhabirimizden

Ankara, 17 — Bugünkü «Son Havadis» gazetesinde «C. H. P. içindeki iftira rejiminden kurtulmalıdır» başlıklı yazısında Cemil Sait Barlas, C. H. P. nin son durumunu tahlil etmekte ve özet olarak şunları söylemektedir:

«;Partileri vasıta değil gaye telâkki edenler, yahut şahsi menfaatlerine âlet olarak kullananlar parti mücadelelerini kötü yola sevkederler. Bunlar için parti içinde tenkit dahi tehlikelidir. Bağlı bulundukları teşekkülün hastalıklarını söyleyenler hoş görünmez. Onlardan şüphe edilir ve damgalanır.

Bu satırları yazan C. H. P. ne progrmıyle bağlıdır. Mevcut partilere göre en iyisidir. Memleketi ancak bu partinin kalkındıracağına inanmıştır. Bu sebeple de kendi partisinin hertürlü hastalıklardan uzak olmasını ister.

Her teşekkülde olduğu gibi C. H. P. nde de bir takım menfaatine düşkün dar görüşlü insanlar vardır. Bunlar tenkide tahammül edemezler. Yerinde bir tenkit dahi onlarca satılmış bir insana mahsus vasıftır. Başka partiye mensup olanlar âdeta vatan hainidir. Bunun sebebi, bu adamların hususi meziyetleri olmayışıdır. İşte C. H. P. nin hastalıklarından birisi. saflarında hâlâ bu kabil insanların bulunuşudur. Bunlar 1950 - 1954 arasında memlekette hâkim olan iftira rejiminin yaratıcılarından farksız düşüncededirler. Meselâ C. H. P. ne programıyle bağlı olan memleketin tanınmış bir yazarı Başbakanla tiyatroya gider. Başbakanın C. H. P. ye geçeceğinden şüphe edilmez. Fakat o yazar hakkında çeşitli dedikodular çıkarılır. Bizim gibi, kaderi C. H. P. ne bağlı tenkitler yapanlar hakkında ufak bir hicap duymadan D. P. ye geçeceği dedikodusu çıkarılır.

C. H. P. nin esas hastalıklarından birisi içinde bu çeşit düşünen hasta ruhların bulunuşudur. Partinin bu gibi insanlardan temizlenmesi lâzımdır. Bunlar partimizin bünyesini «kanser» gibi kemirerek zarar vermektedirler. Bu gibiler yüzünden parti tarafsızların gözünde itibarını kaybeder. C. H. P. nin yeniden Atatürk'ün kurduğu gibi zinde olarak çalışması isteniyorsa bu gibilerin temizlenmesi lâzımdır.»

Şeker fiyatlarına zam yapılmıyacak

(Başı 1 incide)

sadece Trakya bölgesinin normal ihtiyacını karşılayacak miktarda şeker kalmıştır. İstanbul ihtiyacı için Eskişehirde kâfi stoklar vardır. Bu fabrikadan her gün kamyon ve vagonlarla yapılan teslimat arasında, İstanbul için de bilhassa kamyonla vâki müracaatlar karşılanmaktadır.

Mayıs ayının ilk 15 günlük devresinde şeker bulunmadığı iddia edildiği bir sırada 12 bin tondan fazla şeker satılmıştır. Bunun 6500 tonu son haftaya aittir. Bu miktar geçen senenin ayni devresine ait satışlardan fazladır.

Sirket, İstanbul tüccarının Eskişehirden şeker getirmemekte ısrarı üzerine her gün muntazaman İstanbula 150 ton kadar şeker sevketmeğe başlamıştır. Bu miktar da İstanbulun normal ihtiyacını karşılamağa kâfidir.

Şeker fiatının pahalılaştırılacağı haberi, 15 gün kadar evvel Anadolu Ajansı vasıtasiyle yaptırılan tekzipte olduğu gibi kat'iyen varit olamaz. Çünkü, bu sene, geçen yıl işletmeye açılan Adapazarı fabrikası da dahil olduğu halde beş fabrikamız normal kampanyalarını, bu yıl eylûlde tamamlanacak olan Kütahya, Amasya ve Konya fabrikaları da deneme kampanyalarını yapacaklardır. Bu suretle geçen senenin 4 fabrikasına mukabil, 8 fabrika hâli faaliyette olacaktır. Bunların istihsali de memleketin artmış olan ihtiyacını büyük kifayetle karşılayacaktır.

Bu sene ekilen şeker pancarı, geçen seneden 200 bin dönüm fazladır. Bu da geçen seneki ekime kıyasla % 40 fazlalık ifade eder. Böylece şeker istihsali de geçen seneye nazaran o nisbette artmış olacaktır.

Bu sene kampanyaları, geçen seneye nazaran bir buçuk ay kadar öne alıyoruz. Alpullu ve Adapazarı fabrikaları 15 temmuzdan evvel faaliyete geçecek lerdir. Turhal fabrikası da ağustos başında işletilmeğe başlanacaktır. Bu suretle yalnız Alpullu ve Adapazarı fabrikalarının günlük istihsali asgarî 500 ton olarak piyasa ihtiyacına tahsis edilebilecektir.

Halkımızın vaziyeti sükûnetle karşılayarak telâşa düşmeme si tavsiyeye şayandır.»

İstanbuldaki durum

Şehrin şeker durumu hakkında dün bir görüşme yaptığımız şeker şirketi müdürü, ezcümle şunları söylemiştir:

«— Şehrin toz şeker sıkıntısı, son aldığımız tedbirlerle giderilmeğe başlanmıştır. Toz şeker sıkıntısı, bildiğiniz gibi. Alpullu fabrikamızın stoklarının bitmesinden ileri gelmiştir. Bu arada birkaç şeker motörümüzün lodos sebebiyle Heybeliada açıklarında kalması, bu sun'î darlığı yaratmış bulunuyor. Elimizde kâfi miktarda şeker vardır. Dün 1250 çuval toz şeker tevzi ettik. Büyük mikyasta istihlâkte bulunan müesseseler bile, son durum karşısında bize müracaat etmeğe başladılar. Halbuki, normal olarak bu müesseseler ihtiyaçlarını fabrikalardan temin ederler. Görülüyor ki, lüzumsuz endişeler de, zamansız bir darlık yaratmakta âmil olmaktadır. Eskişehirden her gün 10 vagon şeker getirtiyoruz. Miktar olarak 150 - 200 ton civarında bulunan bu şekerler, şehrin günlük ihtiyacını normal olarak karşılıyabilecektir. Bir iki gün sonra, toz şeker sıkıntısı diye bir şey mevzuu bahs olmıyacaktır. İstanbullular müsterih olabilirler.»

İst. Lv. Amirliğinden Verilen Askeri Kıtaat İlânları

As. ihtiyaç için 1100 ton odun kapalı zarfla 10 haziran 1954 perşembe saat 16'da Bolu As. Sa. Al. Ko da satın alınacaktır. Bedeli 30800 lira lira geçici teminatı 2310 liradır Şartnamesi Ko. da ve öğleden evvel Ankara, İst. Lv. A. ilân kısmında görülür Teklif mektuplarının ihale saatinden bir saat evveline kadar komisyona verilmesi.. (6331 — 1436)

★

Aşağıda miktarı yazılı 7 parti tel balyalı kuru ot hizalarında yazılı gün ve saatlerde Gelibolu As. Sa. Al. Ko. da satın alınacaktır. Şartnamesi komisyonda ve öğleden evvel İst. Lv. A. ilân kısmında görülür Teklif mektuplarının ihale saatinden bir saat evveline kadar Hepsi bir istekliye verilebileceği gibi her kalem ayrı istekliye verilebilir.

Miktarı Lira	Fiyatı Kuruş	Tutarı Lira	G. Teminatı Lira	İhale gün ve saati
189	17	32.130	2409.75	14.6.954 16
138	17	23.460	1759,50	16.6.954 16
186	17	31.620	2371.5	18.6.954 16
81	17	13.770	1032.75	21.6.954 16
24	17	4.080	300.—	23.6.954 16
90	17	15.300	1147.5	25.6.954 16
66	17	11.220	841,5	28.6.954 16

(6325 — 1429)

FLORYA KUMUNU VE DENİZİNİ HAVİ
BİR CEPHESİ LEBİDERYA DİĞER CEPHESİ LONDRA ASFALTI

SATILIK ARSALAR

Elektriği, telefonu, bine yakın ev, köşk, villâ, yalıya sahip Küçükçekmece elektrikli banliyö tren istasyonuna ve çarşıya

YAYA 4-5 DAKİKA MESAFEDE

adedi pek mahdut olan bu kıymetli arsaları kaçırmayınız !!

Bittikten sonra, bir daha ömrünüzün sonuna kadar 5700 — 6700 lira arasında böyle bir arsa bulamazsınız! Zira, 40.000 liradan daha aşağı fiyatta yalı arsası İstanbulda mevcut değildir.

Yalı, benzin istasyonu, gazino, plâj yapmaya fevkalâde müsait bulunan arsaların içinde inşaat için çakıl, dişli kum, sıva perdah kumu bol miktarda mevcuttur. Floryaya ve denize, Mimar Sinan köprüsü ve dere vasıtasiyle bağlı olan, tuzlu suyu, İpek kumu ile hem deniz vasfını haiz ve hem de göl şeklinde bulunan bu emsalsiz arsalar bu fevkalâde hususiyetinden dolayı sert rüzgârlardan ve büyük dalgalardan muhafazalı bulunmakta ve hür türlü su sporlarının istediği şeraiti tamamen haiz bulunmaktadır. Arsalar 250—295 metre kare arasındadır. Ve sadece 18 adet mevcudu kalmıştır.

ARSALARA GİDİŞ : Perşembe — Cuma — Cumartesi — Pazar günleri saat 10 da yazıhanemiz önünden kalkan ücretsiz vasıtalarla... Arsa kapayanlardan 500 lira kaparo alınır. bedelin üstü tapu verilirken tahsil edilir. Bir hafta zarfında tapusunu almayanların arsalarını başkasına vermekte şirket serbesttir. Gidiş için lütfen sıra numarası alınız.

İSTANBUL YAPI KOLLEKTİF ŞİRKETİ

Bahçekapı İş Bankası arkası Yeni İş Hanı kat 2, No. 15 - 16 Telefon: 27310.

MÜESSİSİ : MEHMET GÜR

İLTİFATTAN HOŞLANIR

Filim Yıldızı ve 1952 Türkiye İkinci Güzeli ....AYFER FERAY...

"herkesin hayranlığını kazanmak, bol iltifat ve takdire mazhar olmak isterseniz, cildinizi asla ihmal etmeyiniz..." diyor: "Güzelliğin esası cilt bakımı ile başlar. Rastgele sabun yerine PURO Tuvalet Sabunu kullanırsanız, tahayyül ettiğiniz o harikulâde cilde, sihirli güzelliğe en kısa zamanda erişirsiniz. PURO bizzat kullandığım nefis tuvalet sabunu ve eşsiz bir güzellik müstahzarıdır."

* * *

BOL KÖPÜKLÜ - NEFİS KOKULU

PURO

memleketimizin en gözde sanatkârlarının sabunudur

4-49 (faal)

PHILIPS DAİMA Başta!

Her malın en iyisini temin eden Philips, buz dolaplarının da en mükemmelini takdim etmektedir.

PHILIPS LEONARD Buz Dolapları

Bir buz dolabı almak için derin derin düşünmeye hacet kalmamıştır.
Yeni gelen 9 muhtelif model PHILIPS, buz dolaplarını PHILIPS satış mağazalarında görünüz. Zevkinize ve ihtiyacınıza en uygun dolabı kolaylıkla bulacaksınız

Sağlamlık ★ Az ceryan sarfiyatı ★ Zerafet ve, çok mal alan geniş iç taksimatı.

REKLÂM BÜROSU

baş, diş, adale, sinir ve lumbago ağrılarına karşı

NEVROZİN

BAŞARI İLE KULLANILIR — 4 saat ara ile günde 3 adet alınabilir

54-2

Çamaşırhane ve Boyahanelere mahsus Yıkama - santrifüj ütü vesair makineler mevcuttur.

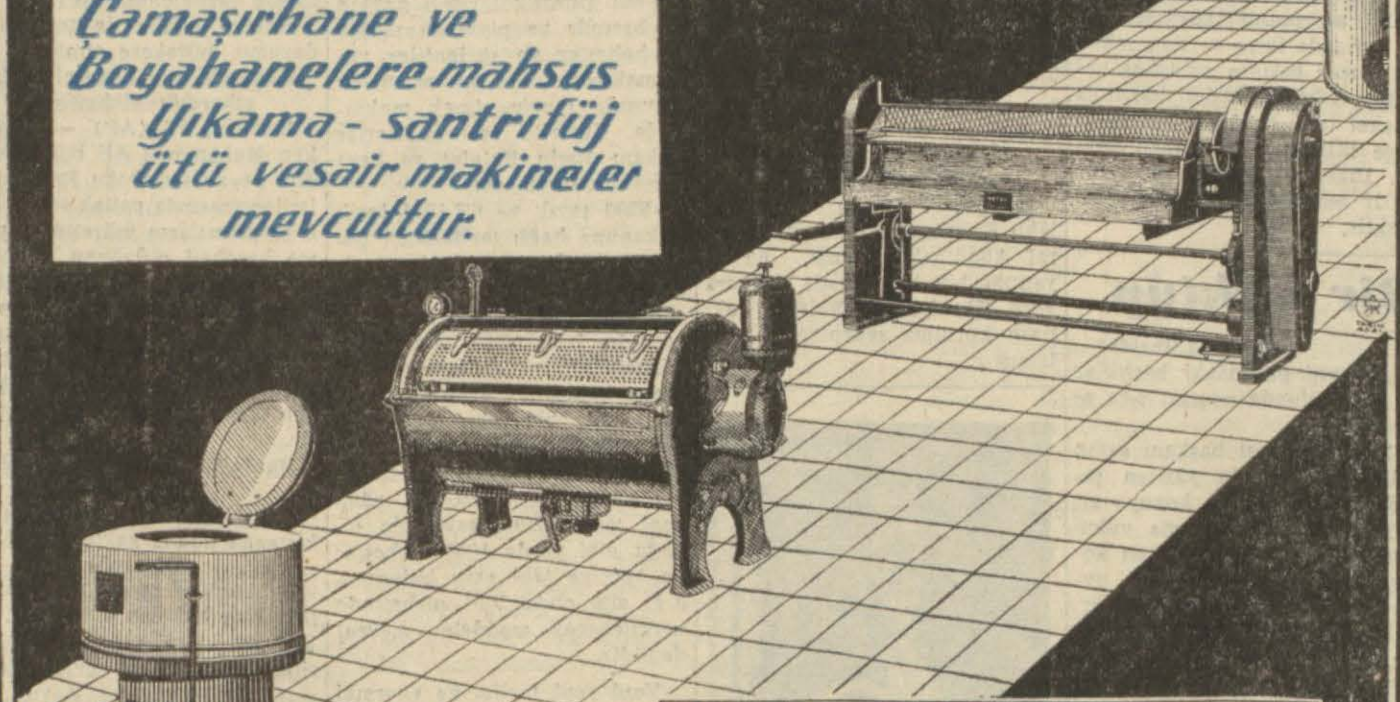

Deposu :
ODEON T.T.A.O.
Rızapaşa yokuşu Milâs han No 9 İstanbul

-49-

Kısa İlânlar

1 ay her gün 20 T.L. — 15 gün 12.50 T.L. — 3 gün 8 T.L. (On kelimeden fazla beher kelime için her gün 20 kuruş alınır.)

DOKTORLAR

DOKTOR ÇİPRUT — Cilt, Saç, Zührevi Mütehassısı. Beyoğlu Posta Sokak Telefon: 43353.

Dr. ABİMELEK — Cilt ve Zührevi Hastalıklar Mütehassısı. Beyoğlu, İstiklâl Cad. 407, Tel: 41406.

EMLÂK

SUADİYEDE TELEFONLU — müstakil bir ev möbleli veya möblesiz kiralıktır. Müracaat: 52603.

ERENKÖYDE TAM KONFORLU satılık Villâ. Telefon: 82051 Saat 14 - 19

YENİKAPIDA BİRİNCİ kat 600 m2 betonarme depo kiralıktır. Telefon: 13370.

36 AY VÂDE İLE FAİZSİZ. Bostancı ile Kartal arasında bahçeli evlere müsait ucuz fiatla arsalar satılığa çıkarılmıştır. Satış yeri; Bostancı Tramvay durağı, fırın yanı 538; telefon 52812.

MÜTEFERRİK

İNTİBAH ÇAMAŞIR Fabrikasında yıkanan çamaşırlar ev kadınının zevkidir. Feriköy 81268.

AKORDİON, GRAMAFON — Tamiratı mütehassıs Kalaycıoğlundan Eiffel Radyo evinde Galata Yüksekkaldırım 25.

İNŞAAT İLÂNI

Ereğli - Konya Mensucat Sanayii İşçileri Sendikası Yapı Kooperatifi Ortaklığından:

1 — Konya Ereğlisi mensucat sanayii işçileri sendikası yapı kooperatifi ortaklığının inşa ettireceği 16 büyük, 26 orta, 39 küçük ki mecmusu 81 ikametgâh binası inşaatı vahidi fiyat usulü ile eksiltmeye konulmuştur.

2 — Yapılacak inşaatın keşif bedeli 830.000 lira ve geçici teminatı 33.000 liradır.

3 — Eksiltme evrakı Ankarada Sümerbank genel müdürlüğünde, İstanbulda Sümerbank alım satım müessese müdürlüğünden, Konyada Sümerbank alım satım müessesesi Konya satış mağazasından, Ereğli'de mensucat sanayi işçileri sendikasında görülebilir ve 5 lira mukabilinde alınabilir.

4 — Eksiltme 22/5/954 cumartesi günü saat 10 da Sümerbank Ereğli Bez fabrikası müessese müdürlüğünde yapılacaktır.

5 — İstekliler teklif evrakı arasına bu işi yapabileceklerine dair belge koyacaklardır. (Nafıa müdürlüklerinden alınabilir.)

6 — Kooperatif ihaleyi dilediği şekilde icrada serbesttir.

5923

İstanbul Valisi ve Belediye Reis Vekilliğinden

İstanbul Umumî Meclis Sayın Azalarına

İstanbul umumî meclisinin aşağıdaki gündeminde yazılı müstacel işleri görüşmek üzere 21.5.1954 tarihine rastlayan cuma günü saat 15.30 da bir günlük fevkalâde toplantıya dâveti kararlaştırılmıştır.

O gün muayyen saatte umumî meclis salonunu teşrifiniz rica olunur.

GÜNDEM :

1 — Daimi Encümen âzası iken Milletvekili seçilmeleri dolayısiyle Daimî Encümene iki âza seçilmesi hakkında.
2 — İmâr işleriyle ilgili 14 adet İmâr Müdürlüğü teklifi.
3 — Bir kısım kadrolar üzerinde yapılması lâzım gelen tashihler.
4 — Bahar Bayramı hasılatının bütçeye irat olunarak makama tahsisat verilmesinin tezekkürü hakkındaki Hesap İşleri Müdürlüğü teklifi.
5 — Paris Belediye Meclisi dostane iki kararla (Konstantinopl) isimli sokağın (İstanbul) diğer bir sokağa da (Ankara) ismi verilmiştir. Memnuniyet ve samimi hissiyatımızın ittılaı hakkında teklif. (6272)

K O M İ L İ
SAF ZEYTİNYAĞLARI
Sıhhat ve Vitamin kaynağıdır.

SATILIK KIYMETLİ EMLÂK

Cibalide Abdülezel Paşa Cad. üzerinde 233 ve 235 No. lar birleşik halde, telefon, elektrik, su ve havagazi mevcut; imar plânına göre 4 katlı inşaata veya tâdile müsait. 2 caddeye cephesi olan, banka şubesi, mağaza, kereste deposu, imalâthane, depo v.s. her türlü işe elverişli bitişik 2 adet bina satılıktır. Müracaat: 12860.

SATILIK ARSALAR

Cevizlik Kartal arası ye... istasyona yakın, asfalt ... lu Bağdat Caddesi üstü... de denize nâzır parsel... miş arsalar satılıktır. Müracaat: Saat 10 — 14 ... rası Mercan Tacirhane S... kak Birol Han 2'nci kat ... numarada Münir Uya...

ZAYİ

İstanbul 6'ncı Şubeden ... 2338 No. lu yük arabası plakamı ... ettim. Yenisini alacağımdan ... nin hükmü yoktur. Abdullah A...

ZAYİ

Bursa Orhangazi Nüfus Memur...ğundan almış olduğum, nüfus ...danımı, İstanbul 6'ncı Şubeden ... för ehliyetimi ve sigorta karnemi ...yi ettim. Yenisini çıkaracağımdan ...kisinin hükmü yoktur. İstanbul Mecidiyeköy Kuru... kak No. 1'de 328 doğum... ABDULLAH DEMİRCAN

DEPO ARANIYOR

Deniz kenarında büyük bir vapurun yanaşabileceği kârgir depo aranıyor. Müracaat: Telefon: 26183.

VATAN

Nüshası 15 Kuruştur

Abone şeraiti	Türkiye'de Lira	Hariçte Lira
Bir aylık	4.50	[illegible]
Üç aylık	12.00	[illegible]
Altı aylık	22.50	[illegible]
Senelik	42.00	[illegible]

DİKKAT: Gazetemize gönderilen evrak ve yazılar neşredilsin, edilmesin iade olunmaz. İlânlardan mes'uliyet kabul edilmez.

ABONELERİN DİKKATİNE: Adres değiştirmek ... takdirde 50 kuruşluk posta pulu gönderilmesi rica olunur.

İst. Lv. Âmirliğinden Verilen Askeri Kıtaat İlânları

SANATKÂR ALINACAK

Zeytinburnu Ağır Bakım Tamir Fabrikası için aşağıda branşları yazılı işçiler sınavla alınacaktır. 25/Mayıs/954 günü yapılacak sınava iştirâk etmek isteyenler birer dilekçe ile Fabrika Müdürlüğüne müracaatları. Fazla malûmat için Fabrika Personel şubesine başvurulması.

1 — Kaportacı.
1 — Motör tamircisi.
1 — Optik tamircisi.
1 — Saraç ustası.
1 — Top tamircisi.

(1392—6098)

★

250 ton kadar Çayırın biçme, kurutma, lodo yapma, ... telli balya yapma, birliklere taşınması ve birliklerde ... yapması dahil kilosu 10 kuruş, geçici teminatı 1875 liradır. Kapalı zarfla ihalesi 28/5/954 cuma saat 15 de İzmit ... As. Sa. Al. Ko. da yapılacaktır. Şartnamesi komisyonda ... öğleden evvel Ankara İst. Lv. Â. İlân kısmında görülür. Teklif mektuplarının ihale saatinden bir saat evveline kadar komisyona verilmesi. (1374—6022)

★

Açık eksiltme ile 100 ton saman 27/5/954 perşembe saat 11.30 da Topkapı Maltepe As. Sa. Al. Ko.da satın alınacaktır. Kilosu 12 kuruş, geçici teminatı 800 liradır. Şartnamesi komisyonda görülür. 1338

Açık eksiltme ile tahminen 150 ton Ot'un biçmesi, balya yapma ve nakliyatı 27/5/954 perşembe saat 11 de Topkapı Maltepe As. Sa. Al. Ko.da ihalesi yapılacaktır. Tahmini fiyatı biçme, kurutma, balya yapma ve nakliyesi kilosu 5.5 kuruş, geçici teminatı 619 liradır. Şartnamesi komisyonda görülür. 1339

Açık eksiltme ile 90 ton kuru Ot 27/5/954 perşembe saat 10 da Topkapı Maltepe As. Sa. Al. Ko.da satın alınacaktır. Kilosu 16 kuruş, geçici teminatı 1080 liradır. Şartnamesi komisyonda görülür. 1340

Kapalı zarfla 850 ton Odun 16 haziran 954 perşembe saat 11 de Topkapı Maltepe As. Sa. Al. Ko.da satın alınacaktır. Tonu 55 lira, geçici teminatı 3506 liradır. Şartnamesi komisyonda görülür. Teklif mektuplarının ihale saatinden bir saat evveline kadar komisyona verilmesi. 1341

5949 - 1338/1341

★

Aşağıda cins ve miktarı yazılı muhtelif malzeme hizalarında yazılı gün ve saatlerde kapalı zarfla İzmit Dz. As. Sa. Al. Ko: da satın alınacaktır. Şartnameler komisyonda ve ... evvel Ankara, İst. Lv. Â. ilân kısmında görülür. Teklif mektuplarının ihale gün ve saatinden bir saat evveline kadar komisyona verilmesi

Cins ve miktarı	Bedeli Lira	G. Teminatı Lira	İhale günü
Muhtelif kuturda 8010 Kg. pirinç çubuk	52065	3853.25	7.6.954
12 adet boya püskürtme tabancası	19800	1485.—	10.6.954
2850 Kg. 1—5 mm. kalınlıkta bezli lâstik levha	18310	1411.—	10.6.954
5 ton beyaz üstüpü	16500	1238.—	10.6.954

(6321—1422/1426)

İmtiyaz Sahibi: SİNAN KORLE
Umumî Neşriyat Müdürü: MELİH YENER
Bu sayıda Mes'ul Müdür: İHSAN ADA
(VATAN) Gazetecilik ve Matbacılık T. A. Ş. — İstanbul
VATAN MATBAASI