BAŞMUHARRİRİ
Ahmet Emin YALMAN
VATANEVİ
Cağaloğlu Mollafenari sok. 30-32
Telefon: 24207 — 29316 — 29315
Telgraf: VATAN — İstanbul
YIL: 14 — SAYI: 4712

Cumartesi
26
HAZİRAN
1954
Fiyatı 15 kuruş

VATAN
İĞRİYE İĞRİ - DOĞRUYA DOĞRU

GÜNÜN YAZISI :

Vurguncu, cezadan korkacak bir hale gelmelidir

Yazan: Melih YENER

Bugün ikinci sayfamızda

TÜRK - LİBYA MÜŞTEREK TEBLİĞİ

İki memleket arasında sulhün ve milletlerarası anlaşmanın takviyesi hususunda işbirliği yapılacak

Şeker işinde belediye şaşkın duruma düştü

Vurgunculuk devam ediyor. Vaadlere rağmen halka şeker temin edilemiyor

Libya Başbakanı, dün Vali Gökay'la birlikte «Savarona» yatı il e Boğazda gezerken (Yazısı 3 üncü sayfada)

Şeker vurgunculuğu yapan iki şahıs yakalandı

İstanbul'da şeker buhranı bütün şiddeti ile devam etmektedir. Vatandaşlar semt semt dolaşarak şeker aramakta ve bazan güçlükle yarım veya bir kilo şeker bulabilmektedirler. Bu arada bazı bakkallar el altından ve kilosu iki liradan aşağıya olmamak üzere müşterilerine şeker teklif etmektedir. Şeker darlığı yüzünden imalâthaneler ve lâboratuarlar da büyük bir müşkülât içindedir.

Diğer taraftan İstanbul Vali ve Belediye Reis Vekilinin şeker mevzuunda dün basına verdiği beyanata rağmen durumda hiçbir değişiklik olmamıştır. Belediyenin şeker mevzuunda ne tedbirler aldığı ve ne miktar şeker tevzi ettiği hakkında malûmat almak üzere müracaat edilen Belediye İktısat Müdürü Muzaffer, hiçbir şey söylememiş ve Valinin kendisine salâhiyet vermediğini belirtmiştir. Bilâhare bu mevzuda gazetecilerin başvurduğu Belediye Reis Vekillerinden Ferruh İlter de, evvelâ hiçbir şey söyle-

(Devamı Sa: 7 Sü: 8 de)

MERAKLI BİR RÖPORTAJ SERİSİ

YENİ DOSTUMUZ: KANADA

Yazan :

Ahmet Emin YALMAN

Sanayi, ticaret ve servet bakımından Amerika Birleşik Devletleri ile İngiltere'den sonra üçüncü gelen bu büyük ülke hakkında bütün bilmediklerinizi yarından itibaren, gazetemizde merakla takip edeceksiniz!

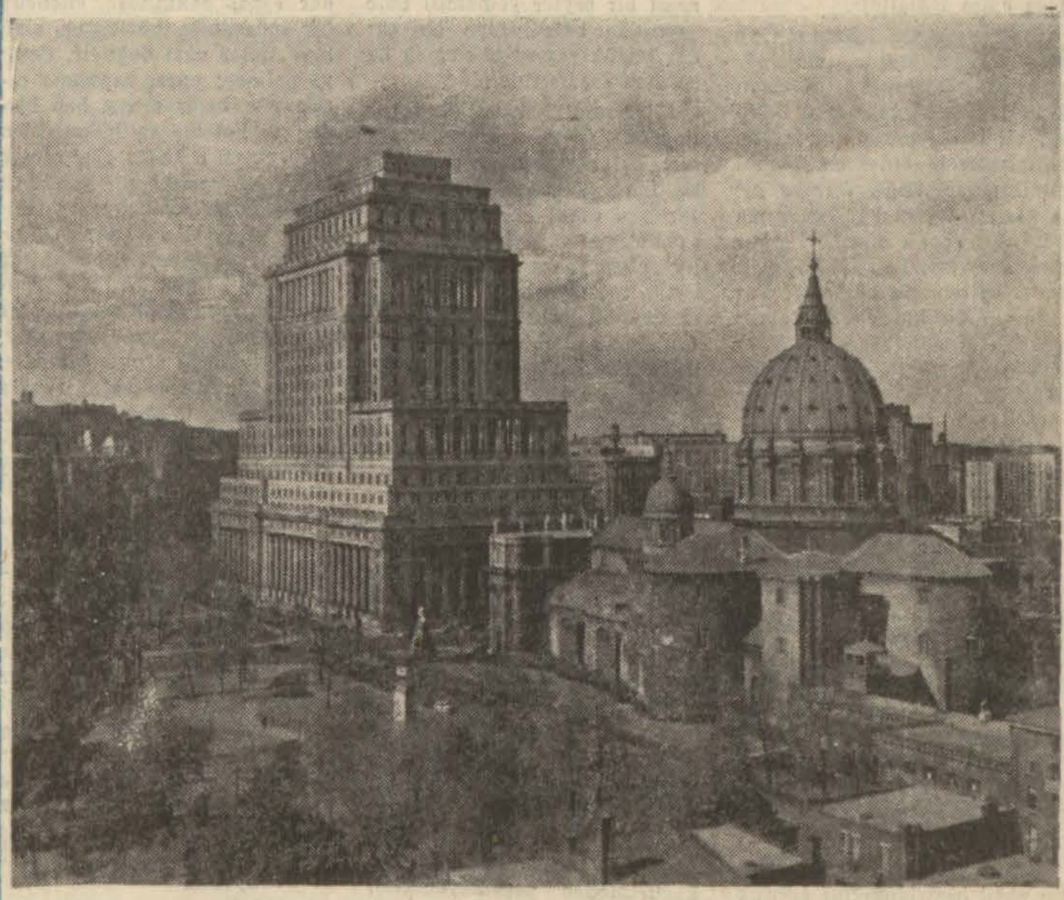

MONTREAL ŞEHRİ — Kanada'nın en büyük şehirlerinden biri olan Montreal şehrinden bir görünüş... Soldaki muazzam bina bir sigorta şirketinin malıdır ve dünyanın en gösterişli mimari eserlerinden biri sayılmaktadır... Sağdaki kilise, Roma'daki meşhur St. Peter Kilisesinin ufak çapta bir benzeridir...

Bu çok alâka çekici röportaj serisine yarından itibaren başlıyoruz

Seçim Kanunu dün komisyondan geçti

Bir çok tartışmalara sebep olan tasarı, haftaya Mecliste görüşülecek

Hususî Muhabirimizden

Ankara, 25 — Seçim kanununda tâdiller yapan tasarı bugün adâlet komisyonunda müzakere edilmiş ve ana hükümleri kabul olunmuştur.

Bilhassa siyasî partilerin müşterek liste yapmamaları hükmü ile bir partide yoklamayı kazanamıyan adayın diğer partiden veya bağımsız adaylığını koymasını meneden hüküm münakaşa mevzuu olmuştur. Bazı milletvekilleri bir partide yoklamayı kazanamıyan bir şahsın bağımsız adaylığını meneden bir hüküm vazedilemiyeceğini, böyle bir hükmün anayasaya aykırı olacağını müdafaa etmişlerse de bu hükümler ekseriyetle kabul edilmiştir.

Tasarının müzakeresine önümüzdeki hafta Meclis umumî heyetinde başlanacaktır.

Fransa, Komünist Çin'le anlaşma yoluna girdi

Başbakan Mendes - France, Çu En Lai ile görüşerek mütareke mevzuunda mutabık kaldığını açıkladı.

Anadolu Ajansı

Paris, 25 — Fransız Başbakanı Mendes - France, dün Meclisteki izahatı sırasında, Çuan lai ile yaptığı görüşmeye temas ederek iki saatten fazla süren bu konuşma sırasında Hindiçiniden başka bir meselenin müzakere olunmadığını bildirmiş ve şunları ilâve etmiştir:

«Bu mesele, amelî bir hal çaresine varmak arzusiyle, realist bir şekilde ve ihtimamla tetkik edilmiştir. Kamboç ve Laos hususunda başlıca müşküllerin bertaraf edildiğini ve bu iki memleketin bağımsızlığı prensibinin kabul edildiğini söyleyebilirim. Vietnam'a gelince, durum biraz daha muğlâktır. Harp bu

(Devamı Sa: 3 Sü: 6 da)

Kira Kanunu dün son şeklini aldı

Buna göre Gayri Menkulü enaz 5 yıl işgal eden dükkâncı çıkartılamayacak

Hususî Muhabirimizden

Ankara, 25 — Meskenden gayri işlerde kullanılan binaların kiralanması hakkındaki kanun teklifi bugün ticaret komisyonunda tâdil edilmiş ve son şeklini almıştır.

Son tâdile göre, gayri menkulü en az beş sene işgal etmiş bulunan kiracı beş yıl müddetle her

(Devamı Sa: 7 Sü: 6 da)

...llet Meclisi ...r idam kararını ...sdik etti

Hususî Muhabirimizden

...kara, 25 — Meclisin bugün... toplantısında Kayseri'de bir ...nın ırzına geçtikten sonra ...nı keserek öldüren Emir... ...tin'ün idamı hakkındaki ...me kararı tasdik edilmiş-

...Karaşahin'in ...osyası, Meclisten ...eri istendi

Hususî Muhabirimizden

...kara, 25 — İki sene evvel ...osolosluğu bahçesine aske... ...tname atarken yakala... ...Hayati Karaşahin, askerî ...me tarafından idama mah... ...edilmiş ve karar tasdik edil... ...üzere Meclise sevkolunmuş-

...let komisyonunda görüşü... ...Meclis umumî heyetine ...rilen tasarı Millî Savunma ...lığı tarafından geri isten... ...den Mecliste görüşüleme... ...edilen dosya askerî yargı... ...tekrar tetkik edilecektir.

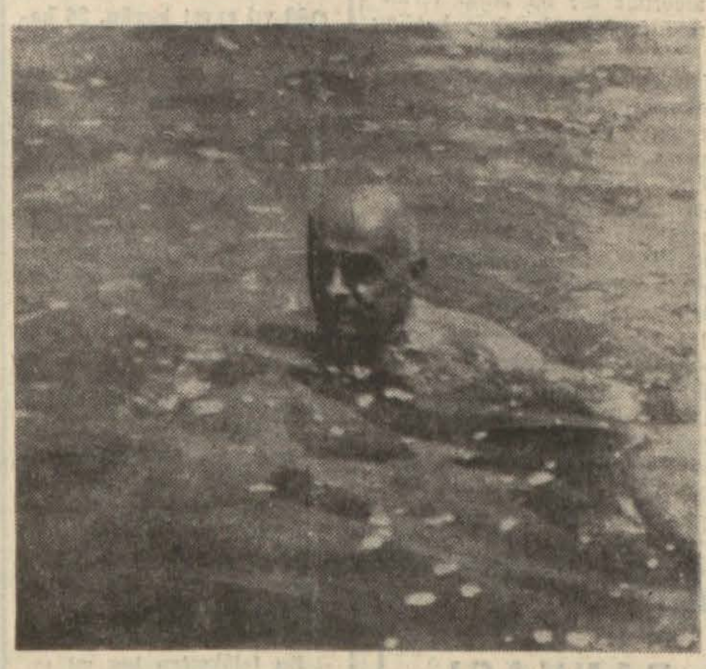

BAYAR FLORYA'DA — Cumhurbaşkanı Bayar, beraberinde Ethem Menderes ve Nurettin Baransel olduğu halde dün sabah Pendik'e gelmiş ve oradan Florya'ya geçmiştir. Resim, Cumhurbaşkanını dün, denizde yüzerken gösteriyor

Rusya Guatemalaya Askerî bir heyet Gönderecek

Anadolu Ajansı

New York, 25 — New York Post gazetesinin Washington muhabirine atfen bugün verdiği bir habere göre, Guatemala Cumhur başkanı Arbenz'in talebi üzerine Sovyet Rusya bir Rus kruvazörüyle Guatemalaya büyük bir askerî heyet göndermeye hazırlanmaktadır.

Muhabir bu husustaki haberine şöyle devam etmektedir:

«Kremlinin hazırladığı bu korkunç plân hakkında Birleşik Amerika müspet malûmat almıştır.»

Sovyet Rusya Guatemala hükûmetini destekleyecek

Londra, 25 (AA) — Sovyet Dışbakanı Molotof bugün, Birleşmiş Milletlerdeki Sovyet de-

(Devamı Sa: 7 Sü: 5 de)

Türk Tabipler Birliği'nin dün başlayan kongresinde hazır bulunan delegeler

Somuncuoğlu'nun İstifa sebebi Hakkında bir yorum

Türk Havadis Ajansı

Ankara, 25 — C. H. P. Meclis Gurubu Başkan Vekillerinden Server Somuncuoğlunun partiden istifa sebebi hakkında tarafsız «Akis» Mecmuası yarın çıkacak sayısında çok mühim bir açıklamada bulunacaktır.

Bu açıklamada şöyle denilmektedir:

(Devamı Sa: 7 Sü: 3 de)

Amerika - İngiltere arasında görüşmeler bugün başlıyor

Dün Washington'a varan Churchill ve Eden, Eisenhower ile temas ettiler. 7 mühim mevzu, görüşmelere esas olacak.

Associated Press

Washington, 25 — İngiltere Başbakanı Winston Churchill, Başkan Eisenhower'le gayet önemli görüşmeler yapmak üzere bugün buraya gelmiş ve gayesinin «İngiliz — Amerikan ailesinde herhangi bir anlaşmazlık olmamasını temin olduğunu anlatmıştır.

Üzerinde gri bir kostüm ve elinde altın başlı bir baston bulunan Churchill, İngiliz BOAC Hava yolları işletmesine ait Amerikan yapısı büyük uçaktan Türkiye saatiyle 15 de hava alanına inmiştir. Orada toplanan halk kendisini alkışlayınca, Churchill melon şapkasını sallamak suretiyle mukabelede bulunmuştur. Gerek Başbakanın ve gerekse yanında bulunan Dışbakanı Edenin yüzleri gülmekteydi.

Churchill, hava alanında kendisini karşılamaya gelen Cumhurbaşkan muavini Nixon ile

(Devamı Sa: 7 Sü: 1 de)

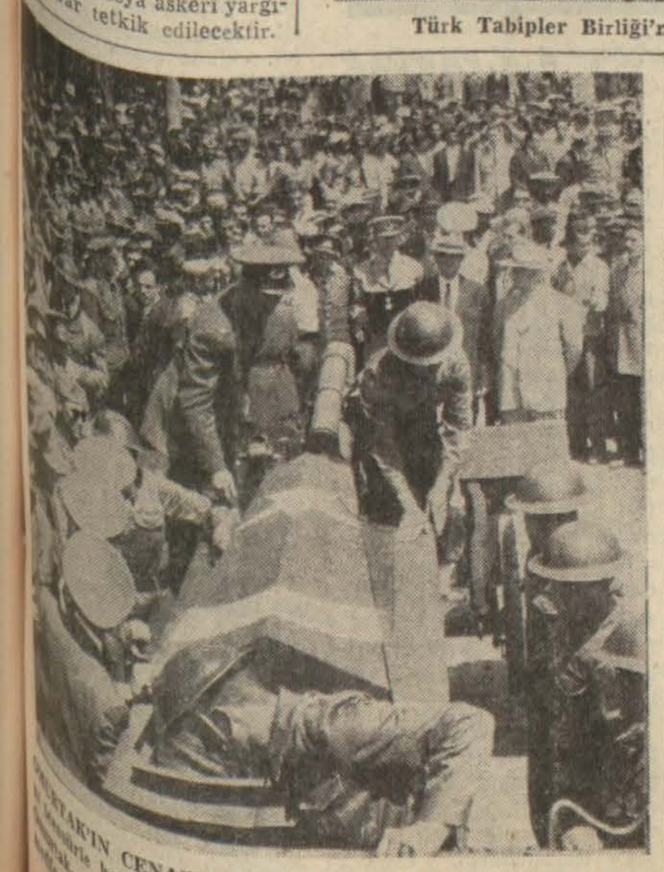

...ÇAKIR'IN CENAZE TÖRENİ — Dünkü nüshamızda vefatını haber verdiğimiz Genel Kurmay eski Başkanı Salih ...mak dün Ankara'da yapılan büyük bir askerî törenle ebedi ...ne tevdi edilmiştir. Resim cenaze törenini gösteriyor. Bu ...hustaki haberimiz 3 üncü sayfamızdadır..

Tabibler Birliğinin kongresi yapıldı

Kongrenin bugünkü celsesinde, tabipliğin devletleştirilmesi teklif edilecek

Türk Tabipler Birliğinin üçüncü büyük kongresi dün saat 10 da eski Eminönü Halkevinde toplanmıştır.

İl ve Belediye Sağlık Müdürleri, davetliler ve delegelerin hazır bulundukları kongreyi, Konsey başkanı Dr. Ahmet Rasim Onat bir konuşma ile açmıştır.

Dr Onat, konuşmasında kongrede görüşülecek meselelere temasla,

«— Konuşacağımız davaların başında, doktorların en büyük sıkıntı mevzularından biri olan döviz meselesi gelmektedir. Doktorlar için tesisine çalışılan sigorta ve önümüzdeki aylarda Roma'da toplanacak kongreye gönderilecek iki delegenin seçimi de gündemde yer almaktadır.» demiştir.

Bundan sonra riyaset divanı Ankara delegesi Dr. Mahir Mavioğlu'nun başkanlığında teşekkül etmiş, Atatürk ve ölen Dok-

(Devamı Sa: 7 Sü: 7 de)

Binbaşılar Alay komutanı Olabilecek

Türk Havadis Ajansı

Ankara, 25 — Ordunun gençleştirilmesi mevzuunda Millî Savunma Bakanlığınca mühim kararlar alınmıştır.

Ordunun mühim ve muhtelif komutanlık kademelerini genç, dinamik ve ehil subaylara tevdi etmek üzere komutanlık kademelerinin kadroları değiştirilmiş bulunmaktadır.

Bundan böyle Bölük komutanlığı için Teğmen ve Yüzbaşılar, Tabur komutanlığı için Yüzbaşı ve Binbaşılar, Alay komutanlığı için Kıdemli Binbaşı ve Albaylar ve Tümen komutanlığı için Albay ve Tümgeneraller

(Devamı Sa: 7 Sü: 6 da)

YENİ DEKANLAR — Dün Edebiyat, İnşaat, Orman Fakültelerinin yeni Dekan seçimleri yapılmıştır. Resimde İnşaat Fakültesinin yeni Dekanının, eski Dekan tarafından tebrik edilişi görülüyor. Bu husustaki haberimiz 4 üncü sayfamızdadır.

Dünya Kupasının Kar dö finalleri

Bugün Uruguay - İngiltere; Avusturya - İsviçre karşılaşıyor

Berne, 25 (Hususî Surette gönderdiğimiz arkadaşımız Necat Tarku bildiriyor) — Yarın (bugün) dünya kupası 1/4 final karşılaşmalarına başlanıyor. Bir kaç günden beri istirahat devresinde bulunan finalist takımlar, yarınki musabakalara dinç bir şekilde girmektedirler.

(Devamı Sa: 7 Sü: 4 de)

Dünya Kupasına ait haberlerle hususî muhabirlerimizin gönderdiği yazılar spor sayfamızdadır

Günün Yazısı

Vurguncu, cezadan korkacak bir hale gelmelidir

YAZAN: **MELİH YENER**

Bundan evvelki yazımda (*) İstanbulda belediyenin ismen var olmasına rağmen, hakikatte mevcut olmadığını; bu kanaati tevlit eden sebep ve unsurları birer birer saymak suretiyle ifade etmiştim.

Belediyenin çeşitli hizmetlerinin başında iktisadi ve sıhhi mevzular gelir. Vatandaş ekmeğini yerken, bunun temiz olarak hazırlandığına, iyi pişirildiğine, vezninden çalınmadığına emin olmalıdır.

Gene vatandaş lokantada yemek yerken, bunun, temiz bir mutfakta, hastalığı olmayan kimseler tarafından pişirildiğine, sütünü içerken, bu sütün hastalıksız bir inekten, sıhhi şartlarla sağıldığına, içine hile katılmadığına kâni bulunmalıdır. Bütün bu misalleri uzatmak kolaydır. Et için, yağ için hatta su için bu böyledir. Vatandaşın bu hususlarda iç rahatlığını temin etmekde belediyeye düşmektedir. Vatandaş uyurken, belediye fırını kontrol edecek, lokantanın mutfağını daimi murakabesi altında tutacak, sütçünün üzerinden gözünü eksik etmeyecektir.

Tabiî yukarıda saydıklarımız bizde tamamen nazariyatta kalmaktadır. Fiyat kontrolunu daha sonra bahs etmek üzere kenara bırakalım, koca İstanbul'da sıhhi şartlara uygun tek bir fırın bulabilir miyiz? Sıhhi şartlardan da vaz geçelim, mevcut iptidai hallerine rağmen hiç olmazsa temizliğe biraz olsun ri'ayet etmeği vazife bilen tek fırın var mıdır?

Mutfağını, aşçısını ve yemeğin nasıl hazırlandığını gördükten sonra oturup o yemeği yiyebileceğimiz kaç lokanta mevcuttur?

Ya süt... Kundaktaki çocuktan, yataktaki hastaya kadar hep zayıf ve mikrobun tesirlerine müsait bünyeli kimselerin başlıca gıdası olan sütün nasıl başıboş, kontrolsuz, sıhhate aykırı ve hile ile işba haline gelmiş bir tarzda sağılıp satıldığını bilmeyenimiz var mıdır?

Et böyle, peynir böyle, su böyle, velhasıl bütün gıda maddeleri böyle iken, halkın ıstırabını dindirmek için kat'i tedbirler aramak ve derhal tatbikata geçmek lâzım değil midir?

Ortada bir «gıda maddeleri nizamnamesi» var bu nizamnameyi harfi harfine tatbik ederlerse, piyasadaki gıda maddesi denilen nesnelerin hepsinin birden imha edilmesi gerekir. Diyeceksiniz ki, o nizamnameyi kim ve nasıl tatbik edecek? Elbette haklısınız. Buğday ihraç eden bir memleket olmakla iftihar edip dururken, hâlâ ekmek yerine çamurla hamur arası bir şeyler yememizi önlemeyen belediyeden bu kadar büyük gayret beklemek hakikaten insafsızlık olur.

Fiyat mürakabesizliğine gelince, bu yürekler acısı bir haldir: Her şey tamamen esnafın keyif ve arzusuna kalmıştır. Bir gün evvel şu kadar kuruşa aldığımız şeyi, ertesi gün hiç sebep yokken bir misli fazlasına satmaya kalkışan esnafa «neden bu pahalılandı?» diyemezsiniz. Çünkü derhal tersleneceğinizi bilirsiniz. Halk artık esnafın insafına (!) sığınmış, parasıyla hiylebazın, karaborsacının esiri haline gelmiştir. Belediye bu hale seyirci olmaktan başka hiç bir şey yapamamaktadır. Esnaf alınan tedbirlerin fayda vermeyeceğini bildiğinden zaman zaman yapılan hareketlere bıyık altından gülmektedir.

Duyduğumuza göre hükûmet belediyenin murakabe mevzuundaki noksanlarını gidermek ve cezai müeyyideleri kuvvetlendirmek kararında imiş.

Doğru olmasını gönülden dilediğimiz bu haber kadar hiç bir şeyin halkı memnun etmeyeceğine kaniiz. Şurasını da kaydetmeden geçemeyeceğim: Alınacak tedbirler sıkı ve kaçamak noktaları tamamen kapanmış olmazsa netice bugünkünden farklı olamaz.

Tedbirleri alırken gözümüzü bir parça etrafa çevirmek lâzımdır. Komşumuz Yunanistan da bile mürakabe sistemi o şekilde kurulmuştur ki, hiç bir esnaf ne fiyat üzerinde oynamaya ne de sattığı mala hile katmağa cesaret edebilir. Bu mevzuda bir iki misal vermemin faydalı olacağına kaniim:

Yunanistan'da ekmek tartılarak satılmaktadır. Bütün ekmeği teraziye koyan fırıncı, eğer eksik gelirse parça koyarak bunu tamamlar. Lokantalarda yemekler de tartılarak verilir ve yemeğin suyu varsa tartıdan sonra ilâve edilir. Her malın üzerinde fiyatını gösteren etiket bulunması mecburidir. Yağcılar, lokantalar, sütçüler, bütün esnaf daimi mürakabe altındadır. Malını pahalı satan, eksik tartı kullanan, süte su katan, yağı tağşiş eden, lokantasını veya fırınını pis tutan, temizliğe riayet etmeyen esnafın başına gelenleri teferruatıyle anlatmaya kalksam, eminim ki okuyanların yüreği dayanmaz. Bu gibilere verilen cezayı şöyle hulâsa edebiliriz:

Hileli mal derhal imha edilir. Dükkânı derhal kapatılır ve hilebaz, vurguncu, derhal mahkemeye verilir. Mahkeme en geç üç gün içinde bu adam hakkında kararını vermeğe mecburdur ve umumiyetle bu karar ilk celsede ittihaz olunur. Mahkemenin kendine tevdi edilen vurguncu veya hilekâr esnaf hakkında küçücük bir müsamaha gösterdiği şimdiye kadar vâki değildir. Cezaya gelince; para, kapanma cezalarıyle hapis cezası hep birden verilmekte ve hükmedilen para cezası o kadar ağır olmaktadır ki, mahkûm dükkâncı evini, hattâ akrabalarının mallarını satsa bile bu cezayı ödeyememekte, bir daha belini doğrultamamaktadır. Bu kadar ağır ceza tehdidi altında hiç bir esnaf ihtikâra yanaşmamakta, hile yoluna sapmamaktadır. Hattâ son zamanlarda esnafa verilen cezaları ağır bulan halk, bunların hafifletilmesi için teşebbüse bile geçmeğe başlamıştır.

Bu kısaca en yakın komşumuzdan verilen bir misaldir. İktısadi faaliyetleri fazla gelişmemiş memleketlerden biri olduğu için hal çaresini cezaların ağırlığında bulmuştur. Biz de aynen böyle yapalım demiyoruz ama, ceza kesildiği zaman hilekâr ve vurguncu esnafın gülmesini önleyecek, cezanın ne olduğunu, halkın parasını çalmanın, sıhhatiyle oynamanın ne demek olduğunu anlatacak kadar ağır müeyyideler konmasını bekliyoruz.

Bir adam beraber yaşadığı kadını bıçakla yaraladı

Ayvansarayda Atik Mustafapaşa Sokak 20 numaralı evde oturan Ünal Yeşilova isminde bir kadını, beraber oturduğu Bedri Bulut bıçakla iki yerinden yaralamıştır. Hâdiseyi müteakip kaçan sanık aranmaktadır.

ÖNÜMÜZDEKİ PERŞEMBE
TÜRKİYE İŞ BANKASI
195000 LİRALIK İKRAMİYE DAĞITIYOR

İŞ Bankasındaki hesabınızda daimi olarak 150 lira bulundurunuz. İş Bankası. 1954 yılında 1.500.000 lira tutarında ikramiye dağıtıyor.
386 KİŞİYE ÇEŞİTLİ VE ZENGİN PARA İKRAMİYELERİ
TÜRKİYE İŞ BANKASI
paranızın... istikbalinizin emniyeti
D.33

DEMİRBANK
Tersane ve Osmanbey
Ajansları Emrinizdedir
Merkez ...... : 49620
Tersane Aj : 45467
Osmanbey Aj : 82506

ŞEHİR VE MEMLEKET HABERLERİ

Fransız Profesörü Jean Aubert dün bir konferans verdi

Teknik Üniversite Elektrik Fakültesinin dâvetlisi olarak şehrimizde bulunan Fransız profesörlerinden Jean Aubert, dün saat 16.45 de fakültenin A. 501 numaralı anfisinde «Elektrik Enerjisinin istihsal ve nakli konusunda Fransada yeni fikirler» mevzulu bir konferans vermiştir.

Profesör, kalabalık bir dinleyici kütlesinin alâkayla takip ettiği konferansında Fransada hidro - elektrik enerji istihlâkinin her 10 senede 2 misline çıkarak artmakta olduğunu söylemiş, çoğalan enerji miktarlarının nakli için daima yeni hatlar inşa edildiğini enerjinin hidrolik ve termik santrallardan temin edildiğini anlatmıştır.

Profesör, Fransayla İngiltere arasında 130 Kilovatlık bir denizaltı enerji nakil hattı meselesinin ortaya çıktığını, kullanılacak kablo tipinin tâyiniyle alâkalı olmak üzere iki memlekette tetkikler yapıldığını söylemiştir.

Milletlerarası Cigre Teşkilâtının tetkik etmekte olduğu şebekenin Yugoslavyaya ve oradan Türkiyeye kadar uzayacağını bildiren profesör, elektrik enerjisi mevzuunda yeni araştırmalara devam edildiğini ve Fransa'da rüzgâr kuvvetini kaydeden çok sayıda tesis yapıldığını ve teknisyenlerin hâlen med, cezir santralları konusu ile meşgul olduklarını söylemiştir.

Arkadaşını öldüren 14 yaşındaki çocuk Mahkemede

Bundan iki sene önce Kartal'da bir hadise olmuş, iki çocuk tabanca ile oynarlarken bunlardan bir polis memurunun oğlu olan Yüksel, Kemal Baskan'ın oğlu Ertan'ı öldürmüştü.

Hadisenin bir kaza olduğu söylenmişse de ölen çocuğun babası, Ertanın kasten öldürüldüğünü iddia etmiş ve dava 1. inci Ağır Ceza Mahkemesine intikal etmişti.

Davacı Avukatları 14 yaşındaki sanık Yüksel için 18 sene hapis cezası istemişlerdir.

Sanık avukatı ise bunun bir cinayet değil kaza olduğunu söylemiş hadise yerinde bir keşif yapılmasını istemiştir. Dava müdafaa için talik olunmuştur.

Kütahya'da iki mütecaviz yakalandı

Kütahya (Hususi) — Mehmet Çakırkaya adında bir inşaat ustası Felent çayı kenarında on iki yaşlarında sağır ve dilsiz Celâl Antacanın ırzına geçmeye teşebbüs ettiği esnada yoldan geçenler tarafından yakalanmıştır. Sanık, sorgusunu müteakip tevkif edilmiştir.

Yine Sabuncapınar nahiyesine bağlı Hıngırlı köyünde Hediye Yörük ismindeki 30 yaşında bir kadına zorla tecavüzden sanık Abdullah Güngör sorgusunu müteakip tevkif edilmiştir.

Abana iskelesine vapur uğratılmıyor

Bir müddet evvel, Kastamonuya bağlı Abana kazası hususi bir kanunla nahiye haline getirilmiş, aynı kanunla kaza merkezi sahilden içeri kısımlarda Pazaryeri köyüne «Bozkurt» ismiyle nakledilmişti.

Bu defa Denizyolları da yeni bir karar alarak Abanaya vapur uğratmaktan vazgeçmiş, bunun üzerine iki mil uzakta «İlişi» iskelesi uğrak olarak programa alınmıştır.

Evvelce kaza merkezi olmak vasfını kaybeden Abanalılar bu defa da Denizyollarının bu kararı karşısında ikinci mühim bir kayıba daha uğramışlardır.

Yüzme bilmeyen bir er boğuldu

82 nci Piyade Taburu ikinci bölük erlerinden Ispartalı Abdülkadir Can Altınkumda denize girmiş ve yüzme bilmediği için boğularak ölmüştür.

Sarıyerde dün Hazin bir Kaza oldu

Dün Sarıyerde Derbent mevkiinde tuhaf bir otomobil kazası olmuş ve bir kişi ölmüştür.

Şöför Osman Nuri Acarsoy idaresindeki 12586 numaralı taksi Derbentte Volkansuyu civarında Mehmet Büyük isminde bir adama çarpmıştır. Çarptığı adamın yaralandığını zannederek şöför hadise yerinden süratle uzaklaşmak için gaza basmış bu defa da 14 yaşında bir çocuğa şiddetle çarparak derhal ölümüne sebebiyet vermiştir. Yapılan soruşturmada bu çocuğun az önce otomobil çarpan Mehmet Büyük'ün oğlu Mithat Büyük olduğu anlaşılmıştır.

Mehmet Büyük'ün yarası yoktur. Şöför yakalanmıştır.

Göçmen sergisi

Toprak ve İskân Müdürlüğü tarafından Sirkeci Göçmen misafirhanesinde Türkistanlı göçmenler için açılan biçki, dikiş, nakış, dokumacılık, halıcılık, marangozluk ve doğramacılık kursları sona ermiştir.

Mezunlara Pazartesi günü saat 17 de diplomaları verilecek, bunu müteakip hazırlanan Göçmen Sergisi açılacaktır.

Sergide göçmenlerin kurslarda hazırladıkları muhtelif cins çamaşır, halı, dokuma ve marangozluğa ait eşyalar teşhir edilecektir. Halkımız 4 gün açık kalacak olan sergiyi salı gününden itibaren gezebilecektir.

Amerikan hava kuvvetleri bandosu İzmir'e gelecek

İzmir, 25 (Hususi) — Amerikan hava kuvvetlerinin meşhur American Air Force Band adlı bandosu şehrimize gelmek üzere temaslar yapmaktadır. 100 kişilik kadrosu bulunan ve bütün dünyada büyük bir takdirkâr kütlesi kazanan bu bando, Fuarın açılış gününde şehrimize gelmek ve büyük bir gösteri yapmak tasavvurundadır.

Bir üfürükçü yakalandı

İzmir, 25 (Hususi) — Söke kazasında üfürükçülük yapan Fehmi adında biri yakalanmıştır. İddiaya göre Fehmi, koca bulamıyan kızları evlendirmek vaadiyle muskalar yazmakta ve sevgilisinden yüz bulamıyan gençlere de üfürük sayesinde kuvvet vermektedir. Sanığın evinde yapılan aramada üfürükçülüğe ait birçok malzeme bulunmuş ve kendisi tevkif edilmiştir.

HAVA VAZİYETİ

Yeşilköy Meteoroloji İstasyonunun tahminlerine göre bugün şehrimiz ve civarında hava sabahleyin sisli, ve az bulutlu, sonraları açık geçecektir. Rüzgârlar önceleri değişik, öğleden sonra kuzey yönlerinden hafif esecektir. Hava sıcaklığında ise düne nispeten mühim bir değişiklik olmayacaktır. Dünün en yüksek hararet derecesi + 31, en düşük + 20 olarak kaydedilmiştir.

Küçük haberler

★ İsa Can adında bir adam evli kadınları fuhşa teşvik ve randevuculuk suçlarından 2 nci Asliye Ceza mahkemesine verilmiştir.

★ Yeşilay Cemiyetinin 34. cü yıllık Kongresi bugün saat 15 de Tabibler Odası salonunda yapılacaktır.

Panama yolcu gemisi «Aksu» ya bindirdi

Panama bandıralı «Mediterranean» yolcu gemisi dün sabah Galata Yolcu Salonu rıhtımına yanaşırken suların atması ve süratini kesememesi tesiriyle, rıhtımda bağlı bulunan «Aksu» gemisine kıçtan bindirmiştir. «Mediterranean» gemisinin baş bodoslaması çökmüş, «Aksu» da bir hasar olmamıştır.

Gülhane sergisinin en çok beğenilen pavyonları

Bugüne kadar Gülhane parkına bir milyon 200 bin kişi girmiştir. Tutulan istatistiklere göre Enternasyonal Bebek sergisi, Akvaryum ve kümes hayvanları pavyonlarının en çok ziyareti çeken sergiler olduğu tesbit edilmiştir. Kümes hayvanları pavyonunda geniş ölçüde satışlar yapılmaktadır.

Diğer taraftan Demir ve Deniz yollarının Bahar Bayramı devamınca tenzilâtlı tarifeler tatbikine başlaması üzerine yurdun her tarafından şehrimize büyük bir iç turist akını başlamıştır. Henüz harman sonu olmadığı gözönünde tutularak bu akının önümüzdeki haftalar için de artacağı tabii görülmektedir.

Vakıflar kampı

Her yıl olduğu gibi bu yıl da Vakıflar İdaresince yardıma muhtaç bulunan ilk okul talebeleri için Büyük Çekmecede bir dinlenme kampı açılmasına karar verilmiştir. Her devresi bir ay sürecek olan kamptan 400 talebe istifade edecektir. Kampın birinci devresi yarın saat 11 de Büyük Çekmecede başlıyacaktır.

Başbakan İzmir'e gidecek

İzmir, 25 (Hususi) — D. P. il idare kurulu başkanı Burhan Maner bugün uçakla Ankaradan şehrimize dönmüştür. Burhan Maner, Ankara'da yaptığı temaslar meyanında, Başbakan Adnan Menderes'le de görüşmüş ve kendisini İzmir'e davet etmiştir. Başbakan, önümüzdeki hafta içinde İzmir'e gelmeği vaadetmiştir. Başbakan şehrimizde bir müddet kaldıktan sonra birkaç gün için istirahat etmek üzere Aydına gidecektir.

Balıkesir'de iki kişi intihar etti

Balıkesir, 25 (Hususi) — Bigadiç'in Çavuş mahallesinden Necip Gülek, bir banka borcu yüzünden ve Balya'nın Dengiler köyünden 22 yaşında Emine adında evli bir kadın da henüz anlaşılmayan bir sebepten, kendilerini ağaca asarak intihar etmişlerdir.

Prens Sabahattin Anılacak

Büyük Türk mütefekkiri merhum Prens Sabahattin'in vefatının altıncı senesi münasebetiyle İstanbul Muallimler Birliği, Prens Sabahattin Komitesi tarafından bir anma töreni tertip edilmiştir.

30 Haziran Çarşamba günü saat 16.30 da Bayazitte Marmara lokalinde yapılacak olan bu toplantıda Prof. A. Hamit Ongunsu, Tahsin Demiray, Selâhaddin Demirkan ile Öğrencilerden Ayhan Yüce, Mehmet Özer, Turhan Özümer, Ercüment Konukvar konuşacaklardır.

Toplantıyı müteakip merhumun Eyüp'teki merkadi topluca ziyaret edilecektir.

«Koca Yusuf» vincinin faaliyeti

Geldiğinin akabinde montaj yapılarak Haliç Tersanesinde işler bir vaziyete konulan «Koca Yusuf» sabit vinçi halihazırda servise girmiş bulunmaktadır.

100 tonluk kaldırma kapasitesinde olan bu vinç Haliç Tersanesinin 25 ilâ 75 ton arası ağır kaldırma işlerinde kullanılmaktadır.

Bu işler meyanında Tersanede seri halde inşa edilen mavnaların denize indirilmesi ve inşa halinde bulunan Kabataş araba vapurunun prefabrike parça montajı ve aynı zamanda kazan ve makine montajı işleri başta gelmektedir.

Bandırma hattı ilâve gece seferleri

Bandırma — İstanbul yolcu trafiğinin artması sebebiyle Denizyolları İşletmesi mevcut seferlere ilâveten haftada bir gün gece postaları ihdasına karar vermiştir.

2 Temmuzdan itibaren başlıyacak bu gece postalarında, Cuma akşamları saat 21 de İstanbuldan hareke tedecek bir gemi, Cumartesi sabahı saat 5 de Bandırmaya varacak ve aynı günün akşamı saat 22.30 da Bandırmadan hareketle, Pazar sabahı saat 5.30 da İstanbula dönecektir.

Gece seferlerinin Bandırmada İzmir treniyle irtibatı vardır.

Germencik'te tarihî bir lâhit bulundu

İzmir, 25 (Hususi) — Germencik kazasının Meşhediye köyünde Romalılar devrine ait bir lâhit bulunmuştur. İlgililerin nezareti altında yapılan kazılardan sonra lâhdın etrafı açılmıştır. Lâhit bir mermerden yapılmış olup yine mermer kaide üzerine oturtulmuş bir eseri ihtiva etmektedir. Üzerinde Mitolojik kabartmalar bulunan lâhit İzmir müzesine nakledilecektir.

TEŞEKKÜR

Rahatsızlığım dolayısiyle yattığım Nişantaşı İşçi Sigortaları Kurumu Hastanesinde beni, büyük bir ihtimam ve anlayışla tedavi eden ve iyileştiren, hastanenin Cildiye Servisi Şefi, değerli hekimlerimizden Cildiye Mütehassısı,

Dr. ALİ ATAL

ve Asistanı Dr. Sabri Ülker'e minnet ve şükranlarımı arzederken, başta hastahanenin Başhekimi Dr. Saim Aksan olduğu halde, Başhemşire ve Servis hemşire ve hastabakıcılarına da, hakkımda gösterdikleri alâka ve yardımlarından dolayı teşekkürlerimi yenilerim.

Kâmuran ÇELEBİ

KÖR KADI

Şeker babında

Dünkü gazetelerde gördüğüme göre, İstanbul'da 400 bakkal vasıtasıyle adam başına birer kilo şeker sattırılacakmış.

Kendi hesabıma, aylık şeker ihtiyacım, 400 - 500 gramdan ibarettir. Yarın, veya bir ay sonra şeker bulamam diye yarım kilo şekerden fazlasını almayı aklımdan bile geçirmem. Herkes benim gibi düşünse, yani muayyen bir müddet için hakiki ihtiyacını karşılayacak miktardan fazla şeker almaya kalkmasa, şeker buhranı yarı yarıya hafifler ve yeni kampanya başlayınca da büsbütün ortadan kalkar.

Hem buhranın yarı yarıya hafiflemesi, istifçi karaborsacıların çok ve çabuk para kazanma hırsını da azaltır.

HANGİSİ KAZANAMIYACAK?

Dünya Kupası Futbol Şampiyonluğuyle alâkalı dünkü yazımda:

«Şahsi kanaatime göre İngiltere - Uruguay maçını İngilizler kazanamıyacaklardır» cümlesi «İngilizler kazanacaklardır» şeklinde dizilmiş ve tashihte de gözden kaçmıştır.

Vâkıa yazının son kısmından maçı Uruguay'ın kazanacağını tahmin ettiğim anlaşılıyorsa da, düzeltmeği gerekli buldum.

SON SİSTEM

Valisi teftişe çıkmış, Belediye Reisi seyahatteymiş, Emniyet Müdürü de bilmem neredeymiş, velhasıl İzmir tam bir hafta Valisiz, Belediye Reissiz, Emniyet Müdürsüz idare edilmiş.

Tetkik etmeli; bu yeni idare sistemi eskisinden daha müsbet neticeler vermişse idari bir inkılâp üstünde durulabilir belki!

İSPAT

Bir müddettenberi işitiyoruz: Devlet Vekili Dr. Mükerrem Sarol'un başkanlığında bir heyet, radyolarımızın ıslahını plânlamakla meşgulmüş.

Allah razı olsun; hiç değilse bu sayede, radyolarımızın ıslah kabul eder birer müessese olduklarını öğreniyoruz.

YİNE İYİ!

Gazeteciler; et, şeker vesaire meseleleri görüşürken, Vali ve Belediye Reis Vekili Gökay'ın can sıkıntısından hayatının üçüncü sigarasını içtiğini müşahede etmişler.

Yine iyi; o mevkide ben olsaydım Tekel sigara yetiştiremezdi!

Sadun G. SAVCI

ON KELİMEYLE

Kadın futbolculardan bahsediliyor.

«Ayaklarının çamuruyla erkek işine karışmak» bunu derler!...

TATLISERT

TAKVİM

26 HAZİRAN 1954 CUMARTESİ
AY 6 — GÜN 30 — HIZIR 52
RUMİ 1370 — HAZİRAN 13
HİCRİ 1373 — ŞEVVAL 25

	Vasati	Ezani
SABAH	04.28	08.45
ÖGLE	12.17	04.32
İKİNDİ	16.18	08.33
AKŞAM	19.45	12.00
YATSI	21.48	02.03
İMSAK	02.11	06.26

Gazetemize gönderilen yazılar basılsın, basılmasın ve resimler basılsın, basılmasın iade edilmez.

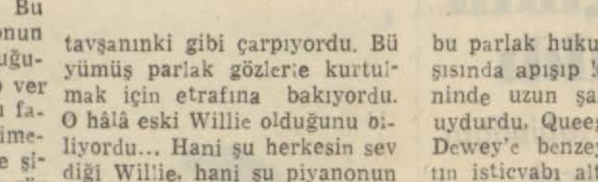

DENİZDE İSYAN

Yazan: HERMAN WOUK Çeviren: A.K. VARDAR

— 155 —

O, dayanılmaz sıcağı, gaz buharı kokusunu anlatırken albay ona müstehzi müstehzi bakıyordu. Nihayet «Eminim ki dayanılmaz müşkülâta maruz kaldınız Mr. Keith. Su kaçakçılığını niçin komutanınıza şikâyet etmediniz?» dedi. Bu suale karşılık, «Çünkü onun bir korkak ve bir deli olduğunu biliyordum.» diye cevap vermesi icap ettiğini biliyordu fakat ağzından dökülen kelimeler «Şey, yani, başka kimse şikâyet etmedi, ben de lüzum görmedim.» oldu.

Bu mülâkattan, kendi kendisini asmış olduğunu hissederek çıktığını hâlâ hatırlıyordu. Bu tahmininde haklı çıkmıştı. Azapla geçen beş gün sonunda Albay Breakstone onu bürosuna çağırdı. Tahkikat raporunu eline tutuşturdu. Daha okumaya başlamadan bile bu mavi çizgili kâğıtlar ona dehşet veriyordu. Sanki bir kâbus içinde çırpınırmış gibi kendisine ait sözleri buldu bu sanki ölmekte olduğunu bildiren bir doktor raporu gibi geldi ona:

Tavsiye (3)

Teğmen Willie Seward Keit'in isyan çıkarmaktan sanık olarak askeri mahkemeye verilmesini tavsiye ederim.

Willie askeri muhakeme neticesinde başına gelebilecekleri aklı ile tahmin edebiliyordu. Fakat, kalbi tıpkı korkmuş bir tavşanınki gibi çarpıyordu. Büyümüş parlak gözlerle kurtulmak için etrafına bakıyordu. O hâlâ eski Willie olduğunu biliyordu... Hani şu herkesin sevdiği Willie, hani şu piyanonun başına oturup açık saçık şarkılar uydurunca herkesi teshir eden Willie... Askeri adaletin mızrağı tarafından delinince, içindeki erkeklik ve fazilet, patlamış bir lâstikten çıkan hava gibi, onu terkediyordu. O, şimdi sönüp, Princeton'daki, Tahiti klübündeki eski Willie olmaya başladığını hissediyordu.. Yıllardanberi aklından geçirmediği bir fikir tahtelşuurundan yukarı tırmanıp, ona fısıldamaya başlamıştı:

«Annem beni bundan kurtarır!»

Arkaya doğru eğik koltukta, her uçağın sallanışında, belindeki emniyet kemeri karnını tazyik ediyordu.. Bu sırada, gene marazi bir fantazi tasarladı: Annesi onu müdafaa etmek için memleketin en büyük avukatlarını tutuyor ve askeri mahkemenin asık suratlı azaları, bu parlak hukuk dehaları karşısında apışıp kalıyorlardı. Zihninde uzun şahadet silsileleri uydurdu. Queeg'in, Thomas E. Dewey'e benzeyen bir avukatın isticvabı altında ezilip büzüldüğünü tahayyül etti. Rüya sonra acaipleşti ve daha az anlaşılır hale geldi.. Her nasılsa içine May Wynn de karıştı. Fakat kız ihtiyar gözüküyordu, teni de korkunç derecede pörsümüştü. Willie uyumuştu...

Fakat uçak, mor ve sedef renkli bir şafak vaktinde, Manhattan'ın mızrak gibi binaları üzerinden uçuyordu. Willie uyandı, ve yuvarlak küçük pencereden dışarı bakınca kalbi de canlandı. New York dünyanın en güzel yeri idi. Hattâ daha da fazla. Burası cennetin tâ kendisiydi, tatlı altın rengi ilk bahar zamanının kaybolmuş bir adası idi. Burası May Wynn'e âşık olduğu yerdi.... Uçak yana yattı ve aşağı doğru kaydı. Doğudaki bulutların üzerinde altın rengi güneş belirdi ve havayı yan yan çıkan şuaları ile aydınlattı. Uçak yerde kayarken, Willie Manhattan Empire State binasını, Chrysler binasını, Radio City'yi tekrar gördü. Gök tırmalayanlar sütunlar halinde, şehri hâlâ saran mor sisi yarıyorlardı. O sırada, birden Kwajalein plâjını, Güney Pasifik'in geniş mavi boşluğunu, Saipan'ın yeşil tepeleri üzerindeki sahil bataryalarının portakal rengi namlı alevlerini, tayfun esnasında içine suların hücum ettiği Caine kaptan köşkünü düşündü. İşte o anda Willie harbi anladı...

Yanındaki kitapçı ajanı, çantasını sert bir hareketle kapatırken «Yarım saat geç kaldık» diye söylendi.

Willie uçaktan, merdivene ayak attığı zaman, yüzünü ve ciğerlerinin içerisini kamçılayan soğuk rüzgâra hayret etti. Kış havasının ne; olduğunu tamamiyle unutmuştu. Hem, uçaktan, New York sanki ilkbahar havası içindeymiş gibi gözükmüştü. Kalın paltosu içinde dahi titredi ve beyaz ipek eşarpını boynunun etrafında sıktı.

Nefesi duman halinde hava karışa karışa merdivenleri inerken, bekleme odasının penceresinden ona bakan ve el sallayan annesini gördü. Rüzgârlı hava alanının bir parçasını koşarak geçti. Bir an sonra, kaloriferle ısınmış odada, annesinin kolları arasında, öpücük yağmuruna tutulmuştu. «Willie, Willie, Willie... Ah sevgili oğlum, sana tekrar kavuşmak ne kadar güzel.»

Willie'nin ilk düşüncesi «Saçları ne kadar beyazlaşmış» oldu. Bunun kendisi yokken mi olduğunu, yoksa harpten evvel olup da kendisinin mi farkedememiş bulunduğunu pek bilemedi. Annesinin kızıl saçlarına iyiden iyiye ak düşmüştü. «Çok iyi görüyorsun anne.»

«Teşekkür ederim sevgilim. Sana bir daha şöyle bir alıcı gözü ile bakayım. «Kollarını bırakmadan geriye doğru çekildi ve ona dikkatle baktı. Yüzü neş'e içerisindeydi. Gördüğü şey onu hem üzmüş hem de memnun etmişti. Oğlunu deniz değiştirmişti.. Bu yanık yüz, basık yanaklar, irice burun, kalın çene kemikleri onun için yarı yabancı idi.. Bu tabii gene Willie idi.. Onun Willie'si! Ağzın kıvrılışı hâlâ aynı idi. «Willie erkek olmuşsun» diyebildi.

Oğlu yorgun bir tebessümle «Pek o kadar değil anne» diye cevap verdi.

«O kadar zinde görünüyorsun ki. Ne kadar kalabileceksin?»

«Pazar sabahı uçakla döneceğim.»

Ona tekrar sarıldı. «Beş gün ha! Ziyanı yok.. Bu bana yaşadığım beş yıldan daha sevkli gelecek.»

Otomobille eve giderlerken Willie annesine pek az şey söyledi. Sinemalardaki ketum Amerikalılar gibi, harbin tehlikelerini küçümsüyor, iç sıkıntısını izah ediyordu. Annesi onun istediğinden daha fazla teferruat istedikçe cevapları daha da gayri vâzıhlaşıyordu. Annesinin, onun defalarca ölümün pençelerinden kurtulduğunu anlatmasını beklediğini anladı ve bilâkis hakiki savaşa pek yaklaşmadığı hususunda ısrar etmekten garip bir zevk duydu. Hakikatte kendisi de, şimdi sivil âleme dönünce, savaş hâtıraları arasında, heyecanlı kurtuluşlar, öldürmeler, yaralamalar bulunmadığı için biraz da müteessir idi.

(Arkası var)

DÜNYA MESELELERİ

Avrupa Ordusu Kurulamazsa

Altemur KILIÇ

Eski Başbakan Laniel'i Komünist Çin'le, doğrudan doğruya uzlaşmaya çalışmamakla itham eden yeni Başbakan Mendés-France'ın ilk işi, Berne'de Peking Dışişleri Bakanı Chou-en Lai'la doğrudan doğruya temasa geçmek oldu. Neticede. Hindi Çini mevzuunda hazırlayıcı bir anlaşmaya varılmış bulunuyor. Bu anlaşmanın şartlarını henüz bilmiyoruz. Fakat Mendés-France, Fransanın "hayati menfaatlerini ihlâl etmiyen» bir anlaşmayı kabul edeceğini belirtmiştir. Bu da lâstikli ve türlü ihtimallere açık bir sözdür Öyle ya, Fransanın hayati menfaatleri nelerdir? Men des France' ve hatta Milli Meclisin ekseriyetine göre Fransanın hayati menfaatlerini ihlâl etmeyen bir anlaşma hakikatte, hem Fransanın Asyadaki durumunun yıkılmasına yol açabilir, hem de umumî Asya müdafaasını baltalayabilir. Meselâ Münih anlaşması da 1939 da ne Fransanın ne de İngilterenin hayati menfaatlerini doğrudan doğruya ihlâl etmiyordu. Fakat neticesi ne oldu? Mendes France'ın vereceği tavizlerin, bütün dünya için kötü neticeler doğurması ihtimali herhalde vardır.

Fransadaki siyasî havaya bakarak, yeni Başbakanın idaresi altında Fransanın Batı Birliğinden uzaklaşacağı, ademüstakil bir yol tutacağı tahmin edilebilir. Bu arada Avrupa Ordusunun kurulması, daha doğrusu Fransanın bu hususdaki andlaşmayı tasdiki de şimdiden bir hayal olmıya başlıyor.. Avrupa Ordusu kurulmazsa ne olacak? Almanyanın istiklâle kavuşması, ordusu ile Batı müdafaasına katılması muallâkta mı kalacak? Churchill ile Eisenhower herhalde Washington'da bu mesele üzerinde duracaklardır. Bilhassa İngiltere, Avrupa Ordusu kurulmadığı takdirde bunun yerini dolduracak başka bir çarenin hemen aranılmasına taraftardır.

Akla gelen çareleri sıralayalım:

— Almanyayı doğrudan doğruya NATO'ya almak. Bu takdirde Batı Almanya silâhlanabilecekse de ordusunun kontrolü mümkün olmıyacaktır. Bunu Fransa her halde hiç istemez.

— Halen Batı Almanyada bulunan muhtelif Alman polis ve muhafız birliklerini genişletmek ve daha fazla silâhlandırmak. Fakat nisbeten kolay olan bu iş Almanları hiç memnun etmiyecek ve bilâkis psikolojik bakımdan kötü tesir yapacaktır.

— Avrupa Ordusunu Fransa yerine İngilterenin iştiraki ile kurmak. O zaman Fransızlar, belki birliklerinin müstakil kalarak, Avrupa müdafaasına sadece NATO yolu ile katılmasına razı olabilirler. Fakat buna da İngiliz İşçi Partisi şiddetle muhaliftir.

Başka bir çare de Almanyada Amerika ve İngilterenin yardımı ile bir Avrupa gönüllü ordusu kurulmasıdır. Başlıca Almanlardan müteşekkil olacak böyle bir ordu, psikolojik bakımdan Almanlara cazip gelemez.

Son Haberler

DÜNYA VAZİYETİ

★ Amerikan ricaliyle görüşmek üzere Churchill ve Eden Washington'a gittiler.

★ Fransız Başbakanı, komünist Çinle mütareke mevzuunda anlaşmaya vardığını açıkladı.

★ Chu En Lai ile Nehru arasında Yeni Delhide ehemmiyetli siyasî görüşmelere başlandı.

★ Sovyet Rusya, Guatemalaya askerî bir heyet gönderecek.

Milliyetçi Çin, bir Sovyet tankerini tevkif etti

Associaed Press

Taipeh, 25 — Milliyetçi Çin bu akşam harp gemilerinden birinin çarşamba günü Formoza açıklarında Sovyet bandıralı Tuapse tankerini yakaladığını ve Rus gemisinin hâlen Güney Formozada Kaosiung limanında bulunduğunu açıklamıştır. Bu konuda yayınlanan basın tebliğinde, Sovyet gemisiyle yükünün müsadere edilebileceği belirtilmiştir. Sovyet bandıralı Tuapse tankeri 8840 tonilâtoluk olup Danimarkada inşa edilmiştir. Milliyetçi Çin Sovyet gemisini yakaladığını ilân etmezden önce Sovyetler Birliği bu konuda Birleşik Amerikaya verdiği sert bir nota ile tankerin bir Amerikan harp gemisi tarafından yakalandığını ileri sürmüştür.

Sovyet notasında tankerin Formoza ile Filipinler arasında muhrip tipinde bir harp gemisi tarafından yakalandığı belirtilmiş ve «O bölgede sefer eden Rus ticaret gemilerinin emniyetini teminat altına almak için gerekli tedbirlerin alınacağı» yolunda bir tehdit ileri sürülmüştür.

Milliyetçi Çin makamlarının bu konuda yayınladıkları tebliğde, Sovyet Tuapse tankerinin Şanghay limanına. Çin kıtasındaki «komünist haydutlara» pet rol taşıdığı ve Birleşmiş Milletler Teşkilâtının bu gibi sevkiyatı yasak ettiği kaydedilmiştir.. Kızıl Çin sahillerine yapılan nakliyata mâni olmaya çalışan milliyetçi Çin donanmasında, Amerikanın ödünç verdiği muhripler ve devriye gemileri hizmettedir.

Orgeneral Salih Omurtakın cenazesi Kaldırıldı

Anadolu Ajansı

Ankara, 25 — Genel Kurmay eski Başkanı Orgeneral Salih Omurtak'ın cenazesi bugün Hacı bayram camiinde öğle namazını müteakip kılınan cenaze namazından sonra askerî merasimle ebedî istirahatgâhına tevdi edilmiştir.

Cenaze merasiminde Cumhurbaşkanı adına hususi kalem Müdürü Fikret Belbez, Yaver Binbaşı Kemal Eker. Büyük Millet Meclisi Başkanı Refik Koraltan, Milletvekilleri, Bakanlıklar mensupları, Generaller, Muhalefet Lideri İnönü, Ankara Valisi, Üniversite temsilcileri ve kalabalık bir halk kitlesi hazır bulunmuştur.

Cenaze Ulus meydanına kadar eller üstünde taşındıktan sonra top arabasına konulmuştur. Emniyet kıtası, merasim komutanı Suvari bölüğü ve merasim alayı ile matem marşlarını çalan bando ile, yollanan çelenklerin arkasından gelen tabutu hâmil top arabasını; merhumun İstiklâl madalyasını taşıyan bir yüzbaşı ile merhumun ailesi efradı ve yukarıda isimleri yazılı zevat takibediyordu.

Kortej Hacıbayram camiinden Ulus meydanına ve buradan da Bankalar caddesi ve Opera yolu ile Sıhhiye Vekâletine gelmiştir.

Burada askerî merasime son virilerek tabut cenaze otomobiline konarak şehitliğe götürülmüş ve ebedî istirahatgâhına tevdi edilmiştir.

Açlık rekorunu kırmak için yeni bir teşebbüs

Ostend (Belçika) 25, A.A. — Fransız fakiri Burman'ın geçenlerde tesis ettiği 90 günlük açlık rekorunu kırmak üzere Alman fakiri Heros bu gece burada camdan mamûl bir sandık içine girmiş ve üzerinden kilitlenmiştir

Bütün bu çarelerden daha radikal bir çare Amerikanın doğrudan doğruya Almanyayı silâhlandırmasıdır. Fakat İngiltere ve Fransa buna taraftar olmadıkça ve Almanya işgâl bölgelerine ayrılmış kaldıkça bu çok güç olacaktır.

Fakat şu da var ki, Almanyaya biran evvel istiklâl vermek mümkün olamazsa ve Alman Ordusu kurulmazsa. bunun çok vahim siyasî ve askerî tepkileri olacak ve stratejik durum çok vahimleşecektir. Bu husustaki fikirlerimizi de yarın belirtmeye çalışacağız.

Edremit ve Civarında zeytin Mahsulü pek bol

Hususî Muhabirimizden

Balıkesir. 25 — Vilâyetimiz, Edremit körfezi ile Marmara bölgelerinde bulunan yedi milyon zeytin ağacının bol mahsul vereceği anlaşılmaktadır. Alâkalılar, 50 senedenberi görülmemiş bereketli bir mahsul yılı idrâk edildiğini, 20 bin ton olan zeytinyağı rekoltesinin de 30 bin tona yaklaşacağını söylemektedirler.

Yüksek tahsil fonu için Ankara'da yapılan toplantı

Ankara, 25 (Hususî) — Bugün Konya Milletvekili Prof Hamdi Ragıp Atademir ve Ankara Milletvekili Aliye Timuçin'in iştiraki ile Ankara ürkiye Milli Talebe Federasyonu lokalinde bir toplantı yapılmış ve B. M. Meclisine, Burdur Miletvekili Mehmet Özbey tarafından getirilmiş, yüksek tahsil fonu teşkilâtı hakkındaki kanun tasarısı çeşitli yönlerden incelenmiştir.

Merih'teki kanalların esrarı çözülecek mi?

Bloemfontein (Güney Afrika), 25 A.A. — Merih yıldızı yakında dünyaya çok yaklaşarak 40 milyon mil mesafeye kadar gelecektir.

Güney Afrikadaki en büyük Teleskopa sahip bulunan Bloemfontein şehrindeki âlimler bu fırsattan istifade ederek Merihteki esrarengiz kanalları tetkik edeceklerdir.

Umumiyetle arzdan 63 milyon mil uzaklıkta bulunan Merih seyyaresi 13 senede bir defa bu kadar yaklaşmaktadır.

Amerika Yugoslavya'ya küçük harp gemileri sipariş etti

Belgrad, 25 A.A — Amerikan ve Yugoslav temsilcileri bugün Belgraddaki Amerikan büyük Elçiliğinde üç buçuk milyon dolarlık bir «Deniz aşırı sipariş» mukavelesi imzalamışlardır.

Bu mukavele, Dalmaçya sahillerindeki Yugoslav inşaat tezgâhlarında Amerikan donanması hesabına 4 Mayın tarayıcı inşasını derpiş etmektedir. Gemilerin üç senede hizmete girebileceği tahmin olunmaktadır.

Atom sırları bölge Teşekküllerine Bildirilecek

Anadolu Ajansı

Washington. 25 — Bâzı haberlere göre, Atom Enerjisi Parlâmento Müşterek Komisyonu. NATO gizli bölge müdafaa teşekküllerine Atom Enerjisi hakkında gizli malûmatın bildirilmesini prensip olarak kabul etmiş bulunmaktadır.

Söylendiğine göre, bu karar, Atom Enerjisi hakkındaki 1946 tarihli ilk kanunun hükümlerinin yumuşatılması gayesiyle hazırlanan kanun tasarılarını tetkik etmek üzere komisyonca dün yapılan toplantı esnasında ittihaz edilmiştir.

Kore Harbinin dördüncü yıldönümü

Seul. 25 (A.A.) — Kore harbinin başlamasının dördüncü yıl dönümü münasebetiyle bugün yapılan merasime bir milyondan fazla Koreliyle 10.000 koreli asker katılmıştır.

Seulde Parlamento binasının önünde yapılan geçit resmini Başkan Rhee ile Eisenhower'in özel temsilcisi General Van Fle et ve hükûmet üyeleri takip etmişlerdir.

Öldüren puse

Tokyo 25. (AP) — Mıntıka mahkemesi 27 yaşındaki güzel Teruko Kamata'yı, aşıkını zehirli bir veda pusesi ile öbür dünyaya gönderdiği için 4 yıl hapse mahkûm etmiştir.

Teruko ile aşıkı, 33 yaşındaki Yukio Takayanaka, uzunca bir müddet çılgınca sevişmişler fakat erkeğin aşkı soğumaya yüz tutmuştur

Geçen yılın Kasımında Tokyo'nun «Kanarya Kafesi» ismiyle maruf bir otelinde, bir veda gecesi geçirmek üzere oda tutmuşlardır. Kadın, Yukio'ya bir hayli yalvarmış. onsuz yaşıyamıyacağını ve ölmeyi tercih ettiğini söylemiştir. Terkedileceğini anlıyanca. önceden hazırladığı bir zehiri ağzına almış, aşıkını öpmüş ve zehirli mayiyi adamın ağzına boşaltmıştır. Takayanaka bunu yutmuş ve ölmüştür.

—0—

«Yeldeğirmeni» ortaokuluna «Kemal Atatürk» adı verildi

Ankara, 25 (T. H A.) Yeldeğirmeni Orta Okuluna «Kadıköy Kemal Atatürk Orta Okulu» adının verilmesi hususunda ki karar Eğitim Bakanlığınca kararlaştırılmıştır

Okul önümüzdeki ders yılında yeni adı ile tedrisatta bulunacaktır.

Macar halk sanatları sergisi açıldı

Ankara: 25 A.A. — Şehrimizdeki Macaristan Elçiliği tarafından hazırlanan «Macar halk Sanatları Sergisi», bugün saat 18 de Dil ve Tarih - Coğrafya Fakültesi sergi salonunda açılmıştır. Sergi, 10 Temmuza kadar devam edecektir.

Santral Mensucat İhtilâfı Halledilemedi

Bir müddet evvel santral Mensucat fabrikası 87 işçisini iş kanununun 16'ncı maddesi hükümleri ile kıdem tazminatlarını ödemeden işlerinden çıkartmıştı.

İşçilerin işlerine iade edilmesi için iş verene yapılan mütead dit müracaattan bir netice hasıl olmamıştır. Son olarak bugün İşçi Sendikaları Birliği ile Milli Türk Gençlik Teşkilâtının müştereken, iş veren temsilcisi ile yaptıkları temaslar da akim kalmıştır.

Bu durum karşısında Tekstil Sendikası Çalışma Bakanına telgraf çekmiş, ayrıca İhsan Önaslan, Avni Erakalın, Faruk Tuncel ve Celâl Beyazdan müteşekkil bir heyeti Ankara'ya göndermiye karar vermiştir.

İşçiler haklarının iadesi için Sendika kanalı ile Pazartesi günü mahkemeye başvuracaklardır

Cibali Fabrikası Genisletiliyor

Genel Müdürlüğe ait bazı mevzular üzerinde görüşmeler yapmak üzere Ankaraya gitmiş bulunan Tekel Genel Müdürü Münir Karaçik dün sabah şehrimize dönmüştür. Münir Karaçik şu beyanatta bulunmuştur:

« —Yeni bütçe ile ilgili bazı temaslarda bulunduk. Cibali sigara fabrikasının modernleştirilmesi için yapılan çalışmalar tamamlanmıştır. Halen keşif evrakı hazırlanmakta olup inşaatın ihalesi işine pek yakında başlanacaktır. Ancak bütün Tekel maddelerimizdeki istihlâk öylesine artmaktadır ki. Cibalinin modernleştirilmesi işini yaparken bu fabrikanın ihtiyaca kâfi gelmiyeceği düşüncesi ile yeni bazı tedbirler almayı tasarlamaktayız.

Bâzı maddelerin inhisar dışı bırakılacağı meselesi tamamiyle hükûmet işidir. Bu arada tuz ve afif alkollü içkilerin manopoldan çıkarılması meselesinde hükûmetçe her hangi bir kanun hazırlansa dahi hususî teşebbüs sahipleri faaliyete geçinciye kadar bizim fabrikalarımız faaliyetlerine devam edeceklerdir. Hükûmetçe bu hususta ne gibi bir karar alınacaktır bilmiyorum».

—0—

Dışişleri Müsteşarı Atinaya hareket etti

Ankara, 25 (A.A.) — Balkan ittifakı memleketleri Dışişleri Bakanlarının Temmuzda Belgrad'da başlıyacak olan müzakerelerine esas teşkil edecek Balkan ittifakı müşterek metni ni kaleme alacak komisyonlar toplantısında memleketimizi temsil etmek üzere, Dışişleri Bakanlığı Müsteşarı Muharrem Nuri Birgi, 28 haziranda Atinada başlıyacak olan toplantılarda hazır bulunmak üzere bu akşam ekspresle Atinaya müteveccihen İstanbul'a hareket etmiştir

Devlet Tiyatrosu sanatkârları mukavelelerini yenilediler

Ankara, 25 (T. H. A.) — 1954 tiyatro sezonunda Ankara Devlet Tiyatrosu kadrosunda yer alacak olan san'atkârların mukaveleleri yenilenmiştir.

Önümüzdeki sezonda Devlet Tiyatrosu san'atkâr kadrosunda bir değişiklik olmıyacaktır

Verilen malûmata nazaran, geçen yıllarda kadrosuzluk yüzünden terfi edemiyen san'atkârların durumları bu yıl nazarı dikkate alınmış ve terfileri sağlanmıştır.

Diğer taraftan Millî Eğitim Bakanlığının bu yıl Devlet Tiyatrosuna 1 milyon 650 bin lira tutarında yardımda bulunduğu bildirilmektedir.

—0—

Vietnam'ın yeni Başbakanı

Saygon 25 (AP) — Evvelce İmparator ünvanını taşıyan Vietnam Devlet Reisi Bao Dai ile arasında çıkan ihtilâf sebebiyle 4 yıl evvel memleketinden ayrılmış olan Ngo Dinh Dim bu gün Başbakan sıfatiyle Vietnama dönmüştür.

Türk - Libya görüşmeleri hakkında resmî tebliğ

Sulhün ve milletlerarası anlaşmanın takviyesine yardım hususunda işbirliği yapılacağı belirtiliyor. Misafirler dün Boğazı ve Adaları gezdiler

Anadolu Ajansı

Ankara, 25 — Türk — Libya görüşmeleri hakkında aşağıdaki müşterek tebliğ yayınlanmıştır:

Libya Başbakanı Esseyid Mustafa Ben Halim, beraberinde Maliye Bakanı Doktor Ali Nureddin Aneyzi ve Dışişleri Bakanı Doktor Abdüsselâm Busayri olduğu halde, Türkiye hükûmetinin dâvetine icabetle Ankara'ya resmi bir ziyaret yapmışlardır.

Libya devlet adamlarının 21 Haziranda başlayan Ankaradaki ikametleri 24 Haziran sabahı nihayete ermiştir.

Misafirler Cumhurbaşkanı Celâl Bayar tarafından kabul olunmuşlar ve Başbakan Esseyid Mustafa Ben Halim Cumhurbaşkanına Hükümdarı Celâletmaap Kral I. İdris Es-senousi'nin şahsi bir mesajını tevdi etmiştir.

Bir taraftan Libya Başbakanı ve Mesai arkadaşları ,diğer taraftan Başbakan Adnan Menderes ve yanında Başbakan Yardımcısı Fatin Rüştü Zorlu, Dışişleri Bakanı Prof. Köprülü ve Maliye Bakanı Hasan Polatkan ve Dışişleri Bakanlığının ilgili yüksek memurları arasında uzun müzakereler cereyan etmiştir.

Türk ve Libya milletleri arasındaki ananevi kardeşlik münasebetlerine yakışan en büyük bir samimiyet içinde cereyan eden bu müzakereler sırasında devlet adamları dünya şartlarını ve Orta - Şarktaki vaziyeti, bilhassa iki memleket arasındaki münasebetleri tetkik etmişler ve Türkiye — Libya işbirliğinin imkânlarını araştırmışlardır.

İki memleketin müşterek alâkalarının bulunduğu bölgedeki vaziyet bakımından noktai nazarlarının tam bir mutabakat halinde olduğunu müşahede etmekle bahtiyarlık duymuşlardır.

Sulhün ve milletler arasında anlaşmanın takviyesine yardım hususunda en iyi niyetlerle mütehalli olarak bu maksatla işbirliği yapmağa karar vermişlerdir. Bu işbirliği sulh dâvasına fiilî bir şekilde hizmet etmeye kararlı iyi niyet sahibi memleketler camiası dahilinde Libyaya düşen rolü daima daha müessir bir tarzda oynaması nisbetinde Libya'ya müzaheretini de tazammun etmesi hususunda mutabık kalmışlardır.

Asıl Türkiye — Libya münasebetleri mevzuunda ise Devlet adamları, sıkı Türk — Libya dostluğunun esasını teşkil eden feragat zihniyetiyle bilgi ve tecrübe memleketlerinden birlikte faydalanılması hususuna azamî hız vermeyi kararlaştırmışlardır. Bu karar kültürel ve iktisadi münasebetler sahalarında da tatbik olunacaktır.

Devlet adamları müzakerelerinin son derece yapıcı karakterinden dolayı beyanı memnuniyetle sıkı teması muhafaza etmeye ve iki memleket arasında devlet adamlarının karşılıklı ziyaretlerde bulunması usulünü geliştirmeye karar vermişlerdir.

Vali, Libya Başbakanına ziyafet verdi .

Şehrimizde misafir bulunan dost Libyanın Başbakanı Mustafa Ben Halim, Maliye Bakanı Nuri Aneyzi Dışişleri Bakanı Abdüsselam Busayri şerefine dün İstanbul Valisi tarafından Savarona yatında bir öğle yemeği verilmiştir.

Misafirler saat ondan itibaren Yatla Boğazda ve Marmarada bir gezinti yapmışlar ve Büyük adaya çıkmışlardır.

Libya Başbakanı, Yatın hâtıra defterine ihtisaslarını şu cümle ile kaydetmiştir:

«Atatürkün aziz hâtırasını tazimle anıyoruz.»

Libya Başbakanı Savaronadan ayrılırken 21 pare top atışı ile selâmlanmıştır.

İngiltere Büyükelçisi Uşak ve İzmiri ziyaret edecek

Ankara, 25 (LPS) — İngilterenin Türkiye Büyükelçisi Sir James Bowker refakatinde Lady Bowker olduğu halde bugün Uşak yoluyla İzmire gitmek üzere otomobille Ankaradan ayrılmıştır. Uşakta Büyük Elçi ve Lady Bowker, Türkiye Şeker Fabrikalarının davetlisi olarak 2 gece Şeker fabrikasının misafirhanesinde kalacaklardır.

İki ihtiyarın intiharı

Torino, 25 (A.A.) — Dün burada 83 ve 81 yaşlarında bir çift Francesco Cunem ve eşi Margerita Navo çok hazin bir şekilde hayatlarına son vermişlerdir.

Bu ihtiyar çift bayramlık elbiselerini giydikten sonra hava gazını açmışlar ve koltuklarında karşı karşıya oturarak el ele verip ölümü beklemişlerdir.

Ziyaretlerine gelen dostları onları bu vaziyette görmüşlerdir. Bu iki bedbaht kapılarına, üzerinde «Hava gazına dikkat ediniz» ibaresi yazılı bir kâğıt asmış bulunuyorlardı.

Şehir Meclisi dün de güçlükle toplandı

Burgaz iskele meydanına «Sait Faik Abasıyanık», Rumelihisarı asfaltına da «Orhan Veli Kanık» adının verilmesi hakkındaki teklif incelenecek

Şehir Meclisi dört yıllık çalışma devresinin sondan bir evvelki toplantısını dün yaptı. Toplantı, mutad üzere 15 den 16 ya kadar ziller ve çıngıraklar çalınmak suretiyle temin edilen 40-41 üye ile başlayabildi. Geçen celsenin zabıtları okunurken her zamanki gibi kimse dinlemiyordu. Hattâ bazı zabıtlar tek bir üyenin el kaldırması ile kabul olundu. Burgaz adası iskele meydanına Sait Faik Abasıyanık ve Rumelihisarı sahil yoluna Orhan Veli Kanık isimlerinin verilmesi hakkında bir üyenin sözlü teklifi mülkiye encümenine havale olundu. Bu arada üyelerden biri, kavanin komisyonunda birçok evrak beklediğini söyledi ve bunların tesriini istedi. Bir başka üye, havalar çok sıcak olduğundan üyelerin salonu erken terkettiklerini söyliyerek başkanlık divanından ceketsiz çalışma müsaadesi istedi. Başkan vekili Ferzan Aras, bu işe riyasetin karışmadığını ve herkesin istediği kılıkta çalışabileceği cevabını verdi ve bazı üyeler derhal ceketlerini çıkardı. Buna rağmen Şehir Meclisi mevcudu saat 16.30 da 36 ya ve saat 17 de 32 üyeye düştü. Böylece nisap mevcut olmadığı halde birçok tutanaklar okundu ve 3'er 5'er kişinin reyle rile kabul edildi. Bu arada, Beyoğlundaki İnönü mahallesi adının Altınbakkal olarak değiştirilmesi teklifinin «İnönü ismi İnönü meydan muharebelerine alem olması ve Anadolu'da büyük bir kasabamıza izafe edilmiş bulunmasından tarihimize mal olmuş bir kelime sayılması» dolayısıyle reddi hususundaki mülkiye komisyonu tutanağı münakaşalara yol açtı. Üyeler lehte ve aleyhte konuştular. Sadun Galip Savcı, uzlaştırıcı bir teklif yaparak bu mahalle için «İnönü Zaferi mahallesi» adını ileri sürdü. Fakat neticede Altınbakkal olarak değiştirilmesi görüşü ağır bastı ve mülkiye komisyonu tutanağı reddedildi. İsmail Atalay, köprü tâmiri dolayısıyle tramvaylarda aktarma usulünün ihdasını isteyen takririne hâlâ cevap verilmediğini riyasetten sorunca, İ.E.T.T. Genel Müdürü telefonla acele meclise davet edildi. Fakat Profesör Görgün gelince de, riyaset makamı, valinin bu mevzuu kendisinin bulunacağı bir celseye tâlik etmesini rica yollu haber gönderdiğini söyleyince, bundan vazgeçildi ve valinin ricası reye kondu. Evvelâ 12 ye 12 ile ikiye ayrılan meclis, tekrar reye müracaatte 11 reye karşı 23 ile Profesör Gökay'ı beklemeğe karar verdi.

Şehir Meclisinin dört yıllık çalışmalarının sonuncusu 29 haziranda yapılacaktır. Halen muhtelif komisyonlarda bekleyen bir çok teklif ve tutanakların bu bir tek gün zarfında çıkarılmasına imkân olmıyacağı anlaşılmaktadır.

Fransa, Komünist Çin'le anlaşma yoluna girdi

(Başı 1 incide)

memlekette gayet nazik psikolojik, politik ve ekonomik engellerin doğmasına sebep olmuştur. Çu An Lai ile önce mütareke meselesinin halli hususunda mutabık kaldık. Siyasi mesele daha sonra halledilecektir Bu arada Fransanın herhangi bir hal çaresini kabule amade olmadığı ve Hindiçinideki hayatî mahiyetteki menfaatlerin korunmasında israr ettiğini belirttim. Bir hal çaresi bulunması mümkündür ve bunu derpiş olunan müddet zarfında temin edeceğimizi ümit ederim.

Şimdilik. Fransız seferî kuvvetinin takviye ve güvenliğini temin için gerekli tedbirler alınmalıdır.»

Fransız meclisi tasvip etti

Paris, 25 (AP) — Başbakan Pierre Mendes - France dün Milli Mecliste, İsviçrede Komünist Çin Dışişleri Bakanı Chçu En Lai ile yaptığı iki saatlik görüşme hakkında izahat verdikten sonra mecliste, yeni kabinenin teşekkülü hakkındaki müzakerelerin bırakılmasını istemiştir. Bu mevzuda Başbakan 23 e karşı 433 rey almıştır.

Başbakan Fransanın bunu tek başına başaramıyacağını ve başka bir memleketten yardım istemek zorunda kalacağını da belirtmiştir. Fakat Başbakan hangi memleketin yardıma çağırılacağını zikretmemiştir

Mendes - France Çinlilerin realizmi, teferruat üzerindeki dikkatleri ve bir anlaşmaya var mak arzuları karşısında pek mütehassis olduğunu söylemiş ve askerî meselelerin siyasi meselelerden evvel görüşülmesi hususunda anlaşmaya varıldığını bildirmiştir.

Rusya ve Çin, Fransız teklifini kabul etti

Cenevre, 25 A.A. — Bugün Rusya ve Komünist Çin, Hindiçinide mütarekenin beynelmilel bir şekilde kontrolü meselesini müzakere etmek üzere bir mütehassıslar komitesinin kurulması hususundaki Fransız teklifini prensip itibarile kabul etmişlerdir.

Konferans çevrelerinden bildirildiğine göre, bugünkü celse üç saat sürmüş ve verimli olmuştur.

Komünist Çin — Hindistan görüşmesi

Yeni Delhi, 25 (AP) — 500 milyon Çinlinin komünist Başbakanı Chu En Lai ile 350 milyon nüfuslu Demokrat Hindistanın Başbakanı Nehru bugün Yeni Delhide, bâzı müşahitlere göre Asya tarihinin seyrini değiştirebilecek mahiyette müzakerelere başlamışlardır.

Chu En Lai, hava alanına varışında çince verdiği bir nutukta. «Bütün Asya milletleri arasındaki birliğin her gün tezahür etmesi» temennisinde bulunmuştur.

Bâzı mahfiller, buradaki müzakereler sırasında, komünist Çin le Hindistan arasında bir saldırmazlık paktı akdi meselesinin müzakere edileceği yolunda bâzı tahminler yürütmüşlerse de, Hindistan hariciyesine mensup mahfiller şimdilik böyle bir ihtimali varit görmemektedirler. Yetkili bir şahsıyet: «Nehru bu sefer muhtemelen konuşmaktan ziyade dinleyecektir» demiştir.

SÜTUNLAR ARASINDA

YENİ İSTANBUL

ADALET BAKANLIĞI

Habip Edip - Törehan Adâlet Bakanlığının durumundan ve kanunlarımızdan bahisle diyor ki:

«Biz bugün, ister ceza, ister hukuk işlerinde olsun, dâvalarımızın uzun sürmesinden şikâyet ediyoruz. Sırf bu yüzden birçoklarımız mahkemelere bile gitmeğe cesaret edememektedir. Mahkemelerimizin kararlarını ihtiva eden ve daktilo makinesiyle yazılmış ilâmlara bakacak olursanız, birhayli ibâre ve makine hatası görürsünüz. Bunlar, adaletin tevzii hususunda, insanın emniyetini ve itimadını azaltacak şeylerdir.

Bu sebepten, Adalet Bakanlığımızın uhdesine çok mühim bir vazife teveccüh etmektedir. Bu vazifenin ağırlık merkezi, kanunlarımızın bugünkü ihtiyaçlara göre tâdili, diğer cihetten de, mahkeme teşkilâtının itmamı ve mümkün mertebe işler bir hale getirilmesidir.

Bir memleket idaresinin dayandığı en mühim nokta, emniyet ve selâmet olduğundan, bu da ancak adalet tevziindeki kolaylık elde edilebileceğinden, Adliye Vekilimize, üzerine aldığı mühim vazifeden dolayı başarılar diler ve bir Türk vatandaşı sıfatiyle bunu kendisinden istemekte hak görürüz.»

ZAFER

MASKOT

Adviye Fenik, millî takımımızın son mağlûbiyeti münasebetiyle diyor ki:

«Bir de İtalya'dan getirdikleri Maskot vardı! Maskot de nilen şey de, nazarlık! Nazarlık da, uğur böceği gibi esmer bir çocuk! Mini mini Franko!

Ne yapmış bu maskot biliyor musunuz? Çok mühim, Bizim takım evvelce İspanyollarla 2-2 berabere kalınca. çocuğun gözlerini bağlamışlar, kura çektirmişler! Bizimkiler de, piyango kazanır gibi, şampiyonluğu kazanıvermişler!

Ama her zaman göz bağlanmaz. Bazan böyle el ayak da bağlanır.

Bu nasıl uğurdur yarabbi, ne göz boncuğunda, ne kaplumbağa kabuğunda bulunur. Ama nal da vardır. Nalı bulunca da iş üç nalla bir ata kalır.

Böyle spora çörekotu ile sarmısak daha iyi gelmez miydi?

AKŞAM

MANALI BİR İSTİFA

Akşam yazıyor:

«Server Somuncuoğlu'nun Halk Partisinden çekilmesi sebepleri etrafında çıkan haberler doğru ise bunları şu suretle hülâsa etmek mümkündür. Sayın Sinop milletvekili mutedil bir muhalefet taraftarıdır, bu itidali müfritler hoş görmüyorlar ve Somuncuoğlu iktidarı metheder bir lisan kullanmakla suçlandırılıyor. Diğer taraftan da Parti İdare Kurulu Meclisteki C. H. P. Milletvekillerine sert politika takip etmeleri direktifini veriyormuş.

«Sert politika» yani ne pahasına olursa olsun körü körüne ve inadına muhalefet, her şeyi kötülemek politikası, hülâsa şimdiye kadar hâkim olan zihniyete ve umumî efkâr tarafından tasvip edilmeyen malûm taktiğe devam.

Alâ! Fakat bu gidişle belli başlı elemanlar birer birer çekilirse ortada tarihî Halk Partisinden acaba ne kalacak?

HOŞ MEMO — Boncuk ana'nın antenleri iyi işler...

Doğu Almanyadaki askerî teşkilâta mensup bir kıta

Kızıl Alman ordusu

Sovyetler, Doğu Almanya'da 200 bin kişilik bir ordu kurmuşlardır. Bu ordu, modern silâhlarla techiz edilmiştir.

Berlin'den yazılıyor:

Sovyetlerin Doğu Almanyada bir ordu kurmak için çalıştıkları ve bazı teşkilât yaptıkları malûmdur. Bu teşkilâta dair şu malûmat veriliyor:

Sovyetler Doğu Almanyada 150 bin kişilik bir ordu vücuda getirmişlerdir. Bunun 130 bini piyade, on bini hava, on bini deniz kuvvetlerine mensuptur. Kurulan ordu çok modern silâhlarla teçhiz edilmiştir. Ordunun tank ve zırhlı olarak 1500 vasıtası, 1700 topu vardır. Deniz ticaret filosu 50 modern vapurdan mürekkeptir. Hava kuvveti 60 avcı uçağıdır.

Ordudan başka şu silâhlı kuvvetler vardır:

75 bin polis
40 » fabrika muhafızları
30 » yardımcı polis
30 » hudut polisi
10 » seyyar polis
9 » emniyet kadrosu

Bu kuvvetlerin yekûnu da 194 bini buluyor. Silâhlı kuvvetler iyi bir tetkike tâbi tutulursa kızıl Alman ordusunun 200 bin kişiyi bulduğu kabul edilebilir.

Askerlik için hazırlananların sayısı 400 bindir. Şu halde Doğu Alman ordusunu şu suretle hesap etmek kabildir:

200 bin faal ordu
130 » ihtiyat
400 » silâh altına alınabilecek kuvvet

Askerî teşkilâtın başında bulunan Mareşal Von Paulus

Bu suretle yekûn 730 bini bulmaktadır.

Doğu Alman bölgesi sanayiine gelince, bu sanayi bir milyonluk bir orduyu teçhiz etmeğe yeter. Batılı devletler münakaşa ile vakit geçirirken Sovyetler bir plânla çalışıyorlar. Bu çalışmanın neticesi şimdiden mühim bir Alman ordusu vücuda getirmeleridir.

Gerçi bu ordudan bir kısmı 1953 senesi haziranında ayaklanmıştır. Fakat hareket çabuk bastırılmış ve Mareşal Von Paulus'un iş başına getirilmesi bir Alman - Rus ittifakı ihtimallerine yol açmıştır. Von Paulus, Batı Almanya'da bulunan birçok subaya yeni sene münasebetiyle birer mektup göndermiştir. Mektupta şu satırlar vardır:

«Rusyanın yardımı olmadıkça Almanyanın birliği tahakkuk edemez. Sizin bu hususta-ki düşüncenizi öğrenmekle bahtiyar olacağım.»

Von Paulus'un sözlerine kapılan ve Batı Almanyadan doğu Almanyaya giden bir tek Alman subayı yoktur. Fakat Doğu Almanyada teşkilâtın ve buna karşı hiç bir tedbir alınmamasının endişe uyandırdığı da muhakkaktır.

Aramızdan ayrılanlar

Salih Omurtak, (solda) Amerikayı ziyaretinde General Eisenhower ile Washington hava alanında görüşürken.

Salih Omurtak'ın hayat hikâyesi

FAİK TÜRKMEN

Türk milletinin ve Türk ordusunun hazin bir törenle toprağa verdiği Orgeneral Omurtak 1305 de İstanbul'da dünyaya gelmişti.

Omurtak, Hırkai Şerif'li mütavazı bir aile reisi olan Müsahettin beyin oğludur. İlk, rüştiye ve idadi tahsilini İstanbulda yaptıktan sonra 1 Aralık 904 de Harp Okuluna girdi. 7 Eylûl 1907 de bu okulu bitirip Orduda kısa hizmetler gördükten sonra Harp Akademisine dahil oldu. 1908 de Üsteğmenliğe terfi etti. 31 Temmuz 1910 da ise Erkanı Harp Yüzbaşısı olarak bu okulu parlak bir şekilde bitirdi. E. U. Rs. III ncü Şb. de vazife aldı. Fakat, Kıt'aya çıkmak ve icabederse ateş hatlarında iş görmek istiyordu. Hattâ mahrumiyet bölgelerinin en uzağına gitmek suretiyle maneviyat bakımından herkese iyi örnek olmak niyetinde idi. Nihayet 31 Ocak 911 de Yemen Kuvayi Umumiye Kumandanı oldu. Balkan Harbi zuhur edince Yemenden bu cepheye koştu ve bu harbin sonlarına doğru Rumeliye gelebilen Yzb. Salih Omurtak Karargâhı Umumi Kurmaylığında vazife gördü.

5 Şubat 913 de Birinci Ordu Kurmaylığına 25 Ocak 914 de II. nci Ordu Kurmaylığına tayin edildi. Birinci Cihan harbi başlamış bulunduğundan bu ordu ile Çanakkale savaşlarına katıldı. Parlak vazifeler gördükten sonra Kafkas cephesine intikal eden Salih Omurtak orada da kifayetli hizmetlerle kendini gösterdi.

1 Aralık 916 da Bnb. lığa yükselen Omurtak 29 Haziran 917 de IV. Ordu Kurmaylığına getirildi. O sırada Türkiyeye gelen bir heyet cephelerimizi gezecekti. Yanlarına Yüksek liyakatli bir genç Kurmayın katılması iktiza ediyordu. Bu nazik vazifeyi Bnb. Omurtağa verdiler. 28 Şb. 918 1 nci Ordu muzun Hareket Şb. Müdürlüğüne ve ayni yılın Haziran sonunda da Şark Orduları gurubu Hareket Şb. Md. lüğüne getirilen Omurtak Türk Kuvvetleri nin başında Batuma girdi. 12 Ağustos 918 de III ncü Ordu Kurmay Yar Başkanlığına yükselen Omurtak Bakû taarruzuna iştirak ederek Türk Kuvvetleri başında Bakûye girmeye muvaffak oldu.

Mütarekeden sonra İstanbula çağırılan Omurtak kararhı Umumide çalışırken 11 Ocak 919 da Harbiye Nezareti baş Yaverliğine nakledildi. Fakat İstanbulun Askeri işgaline tahammül edemeyerek Anadoluya geçmek çarelerini aradı. 25 Mart 920 de Ankaraya geldi. İlk vazifesi E. H. R. Harekât Şb. si Md. lüğüdür. O zamanın şartlarına göre çok nazik ve mühim bir rol oynayan bu mevkide kendini gösteren Omurtak 30 Aralık 920 de Erkânı Harbiye Umumiye İkinci Başkanlığına vekâleten tayin edildi. ve 1 Mart 921 de Yb. lığa yükseldi. 20 Ekim 921 de 61 nci Tümen Komutanı oldu ve 31 Ağustos 922 de Alb. lığa terfi etti. 31 Ekim 924 de III ncü Ordu Kurmay Başkanlığına, 30 Ağustos 926 da Generalliğe yükseldi. 10 Şubat 927 de 8 nci Kolordu Komutanlığına asaleten tayin edildi.

Mart 930 da IV ncü Kolordu Komutanlığına nakledilen Omurtak 30 Ağustos 930 da Kor Generalliğe terfi ettiği zaman orduda bu rütbenin en genç personeli idi.

Mayıs 934 de III ncü Kolordu Komutanlığına tayin edilerek 30 Ağustos 940 da Org. liğe yükselip Yüksek Askerî Şûra üyeliğine tayin olundu. 13 Ocak 944 de Genel Kurmay II nci Başkanı 17 Haziran 946 da ise, İstanbul Birinci Ordu Komutanı oldu. Org. Salih Omurtak 29 Temmuz 946 da Genel Kurmay Başkanlığına getirildi. Bu mevkide bir yıl hizmet ettikten sonra hastalanan Salih Omurtak vefatı gününe kadar bu dertten kurtulamadı.

Mesleki bilgisi, zekâsı ile Orduda tanınan Salih Omurtak şahsi hayatında da, kibarlığı, nezaketi ve iyilik severliği ile şöhret bulmuş büyük bir askerdir.

Moral eğitimi, devamlı ve kesif bir vazife yükü şeklinde tefsir etmeyen Org. Salih Omurtak vazife dışında askerin dinlenme imkânlarını arar ve eğlenmelerine kolaylıklar gösterirdi.

Vazife duygusunu her şeyden üstün tutan Org. merhum kendini orduya vakfetmiş, hattâ bu yüzden hiç evlenmiyerek ölümüne kadar bekâr kalmıştı.

Askeri Mecmualardaki çeşitli makaleleri; manavralar, Kurmay gezileri, vesair vesilerle yaptığı mesleki tenkitler ve konferanslarda tabiye ilmindeki yüksek vukufunu herkese kabul ettirmişti. Kıymetli Org. Salih Omurtağı toprağa veren Türk Milletine ve kahraman ordunun başkomutanı Org. Baransel ve bütün ordu mensuplarına baş sağlıkları dileriz.

GENERAL ALİ FUAT CEBESOY'un Siyasî Hatıraları

— 129 —

Türk - Rus münasebetlerinin geçirmiş olduğu safhalar

Sovyet hariciyesinin gûya bizi muhafaza maksadıyle elçilik binasına koyduğu personeli dışarıya çıkartmıştım. Bu hâdiseden sonra Çiçerin, protokol müdürlerinden bir zatı sefarethaneye yollamıştı.

İŞLER YOLUNA GİRMEMİŞTİ

Sovyet Hariciye Komiseri Çiçerin'le yaptığımız ikinci mülâkattan sonra da işler yoluna girmiş değildi. Hariciye Komiserliğini sıkıştırdığım vakit, verdikleri cevaplar hep oyalayıcı mahiyette olmuştu. Meselâ: «Rusya hükûmetinin bahis mevzuu olan meseleleri mü zakere edebilmesi için zamana ihtiyaç vardır. Harp malzemesi meselesinin halli hususunda mütehassıslara emirler verilmiştir. Mümkün olan herşeyin yapılmakta olduğuna dair Türkiye hükûmetini temin edebilirsiniz.» demişlerdi.

Yazılı olarak yaptığımız bu nevi muhaberelerden sonra Çiçerin hastalanmıştı. O günlerde Stalin'le de görüşmek mümkün olamamıştı. Harbiye Komiser muavini Skalanski de ataşemiliterimize şunları söylemişti: «Rusyanın etrafını istilâ eden tehlike karşısında evvelemirde Kızılordunun ihtiyacını ve ondan sonra da Türk ordusunun ihtiyacını temin lâzım gelir.»

MOSKOVA'YA GELEN HEYETLER

İngiliz ticaret heyeti Moskovaya gelmezden evvel, Avrupanın bazı küçük devletlerinde Moskovaya ticarî ve siyasî heyetler göndermeğe başlamışlardı. Bunların ziyareti sırasında İran büyük elçisi Moskovadaki kordiplomatiğin en kıdemlisi ve binaenaleyh duvayyeni olarak bulunmuştu. Sovyetler, büyük ve küçük elçiliklerle, ticaret heyetleri ve hususî heyetlerin cümlesini kordiplomatik olarak kabul etmişlerdi. Bu suretle aralarında hiç bir fark gözetmemişlerdi. Sovyet Cumhuriyetlerinin bazılarından da siyasî heyetler Moskovayı ziyaret etmişlerdi. Bütün bu heyetlerin içerisinden ancak bazıları istiklâl ve siyasî masuniyetlerini muhafaza edebilmişlerdi. Diğerlerinin cümlesi vaziyetlerine göre, Rus hükûmetinin tesiri altında kalmışlardı. Moskovada kordiplomatik hayat bahis mevzuu olamazdı. Rus hükûmetinin tesiri altındaki heyetlerle açık konuşmak imkânı yoktu.

SOVYETLERİN ELÇİLİKLERE KOYDURDUĞU PERSONEL

Bu kısa izahattan maksadım, İngiliz ticaret heyetinin Moskovaya muvasalatından evvel büyük elçilikle Hariciye Komiserliği arasında geçen bir hâdisenin iyice anlaşılması için dir. Kıdem sırası, İran büyük elçisinden sonra bana gelmişti. İran sefiri çok uysal bir zattı. Sovyet Hariciye Komiserliği birçok arzularını kendisine kabul ettirmenin yolunu bulmuştu. Ben ise milletlerarası diplomatlara bahşedilen herhangi bir imtiyazın Komiserlik tarafından geriye alınmamasına son derece dikkat etmiştim. Elçilik binalarının hepsi bidayette Komiserlik tarafından gösterilmiş birer misafirhane mahiyetinde idi. Bunların Sovyet usulünde birer kumandanı ve bazı işlerini görecek birkaç erkek ve kadın hizmetçisi vardı. Bunlar elçilik binasının içinde oturarak bizleri resmen tarassuda ve dinlemeğe memur edilmişlerdi. Bu vaziyet daha ilk günde dikkat nazarımı çekmişti. Bu personeli derhal elçilik binasının hariç bir kısmına çıkarmış, binanın hizmetini kendi adamlarımıza ve askerlerimize gördürtmüştüm. Bu suretle elçilik tarassut ve dinlenmeden kurtulmuştu.

SOVYET HARİCİYESİNİN MÜDAHALESİ

Bu hâdiseden sonra Çiçerin bir gün protokol müdürlerinden bir zatı bana göndermişti. Müdür, Çiçerin namına şunları söylemişti:

— Sovyet hükûmeti, kordiplomatiği teşkil eden elçi ve maiyetlerinin sefarethane binası haricinde şahıslarını hernevi tecavüzden muhafaza etmekle mükellef olduğu malûmdur. Halbuki günler geçtikçe, Moskova şehrine o kadar çok yabancı gelmeğe başlamıştır ki, sefarethane binaları içerisinde de elçilerle maiyetlerinin muhafazasına Sovyet hükûmetince lüzum hissedilmiştir. Bu maksatla hükûmet, elçiliklere küçük birer muhafaza kıtası koymak mecburiyetinde kalmıştır. Sizin de muvafakat buyurmanızı rica ediyoruz.

Ayni zat şunları da ilâve etmişti:

— Gün geçtikçe, Avrupadan birçok heyetler gelecektir. Bu muhafaza heyetine o zaman daha fazla lüzum hissolunacaktır. İngiliz ticaret heyeti gelmeden bu muhafızların elçilik binalarına konulması pek yerindedir.

Sovyet Hariciye Komiserliğinin maksadı aşikârdı. Sefarethanelerde kuvvetli bir tecessüs ve tarassut şebekesi vücuda getirmek istiyorlardı. Bana bu haberi gönderirlerken, vaktiyle Alman büyük elçisinin muhafaza tertibatının iyice alınamaması yüzünden bir suikasde maruz kalmış olduğunu hatırlatmayı da ihmal etmemişlerdi.

(Devamı var)

Üç fakülteye Yeni Dekanlar Seçildi

İki yıllık dekanlık hizmetleri ni tamamlamış olan İstanbul Üniversitesi Edebiyat Fakültesi Dekanı Prof. Macit Gökberk ile Teknik Üniversite İnşaat Fakültesi Dekanı Prof. Necati Engaz'ın yerine Üniversiteler Kanunu gereğince dün yeni Dekan seçimi yapılmıştır.

Edebiyat Fakültesindeki seçim 15.30 da 30 Profesörün iştirakile yapılmış ve Arkeoloji Profesörü Arif Müfit Mansel ekseriyetle Dekanlığa getirilmiştir.

Teknik Üniversite İnşaat Fakültesindeki seçim de saat 15.30 16 Profesörün iştirakiyle yapılmış ve neticede Teknik Mekanik ve Genel Mukavemet kürsüsü Profesörü Mustafa İnan Dekan seçilmiştir.

Diğer taraftan İstanbul Üniversitesi Orman Fakültesi Dekan seçimi de dün saat 15.30 da Fakültede yapılmış ve Prof. Fehim Fırat'dan boşalan Dekanlığa Prof. Asaf Irmak ekseriyetle seçilmiştir.

Fakülte Yönetim Kurulu için yapılan seçim neticesinde ise Prof. Faik Tavşanoğlu, Prof. Şeref Nuri İlkmen ve Prof. Gafur Acatay kurul üyeliklerine getirilmişlerdir.

İçişleri Bakanlığında yeni tayinler yapıldı

Ankara, 25 (Hususî) — İçişleri Bakanlığı Nüfus Genel Müdürü Raşit Demirtaş ile Zâtişleri Müdürü Memduh Payzın başka bir vazifeye tayin edilmişlerdir. Hukuk müşavirlerinden Hikmet Künbelioğlu ile tetkik kurulu üyesi Sait Koçak Bakanlık emrine alınmışlardır.

Şehrimizde çıkan bir gazete bu tayinlerle memurlar arasında tasfiyeye başlandığını bildirmektedir.

Halbuki Bakanlıklarda ötedenberi lüzum görüldükçe nakil ve tayin yapılmaktadır. Son tayinler de evvelki tayin muamelelerinin hududunu aşmamaktadır.

Zaten tasfiye kanunu adı verilmiş olan emekli kanununun tâdili halen yürürlüğe girmiş değildir.

Bursa'da bir cinayet işlendi

Bursa, 25 (Hususî) — Yenişehirin Karaşil köyü muhtarı İbrahim Baştürk, kendisinden köy sandığı hesaplarını soran Mehmet Baştürk'e kızarak tabancasını ateşlemiş ve akrabası olan Mehmedi öldürmüştür. Muhtar İbrahim vakayı müteakip firar ettiğinden aranmaktadır.

Malatya seçimleri iptal edilmeyecek

Ankara, 25 (Hususî) — Malatya ili seçimlerine Malatya D.P. il idare kurulu tarafından yapılan itiraz yüksek seçim kurulu tarafından reddedilmiştir.

Yüksek Seçim Kurulu, Malatya milletvekili Nüvit Yetkin'in tutanağının iptali hakkındaki itirazı da reddetmiştir.

Üç randevu evi basıldı

Evvelki gün, Ahlâk zabıtası memurları 3 randevu evini basmışlardır.

Beyoğlu İstiklâl caddesi Göksu apartmanının 5 numaralı dairesindeki Koko'ya Tepebaşı caddesi Polas apartmanının 5 numaralı dairesindeki Mara'ya ve Beyoğlu Piremeci sokak 51 numaralı evin yine 5 inci katındaki Cenyo'ya ait yerlere yapılan baskınlarda, cem'an 8 çift yakalanmıştır. Kadınlar tedavi edilmek üzere hastahaneye kaldırılmış, randevucular hakkında tabikatta başlanmıştır

Dr. Kenan Aker terfi etti

Şişli Çocuk hastahanesi çocuk hastalıkları mütehassısı Dr. Kenan Aker, Sağlık ve Sosyal Yardım Bakanlığı tarafından bir üst derece olan 100 lira aslî maaşa terfi ettirilmiştir.

SAYIN İNŞAAT MÜTEAHHİTLERİNİN NAZARI DİKKATLERİNE !

VÖGELE ve BUKH

BETONİYERLERİ depomuzda mevcuttur

DİZEL MOTORLARI yoldadır

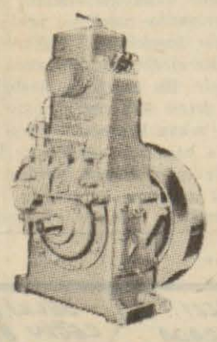

DIMA LİMİTED ŞİRKETİ
(Transtürk Limited Şti. Tesisi)

Transtürk Han, Tünel Cad. No. 18, Galata — İstanbul
Tel: 41511 - 42141 - 42898 Telgraf : FUNİTA

Diğer Satış Yerleri :
TRANSTÜRK LTD. ŞTİ.

ANKARA ŞUBESİ : Çankırı Cad. No. 41/2
İZMİR ŞUBESİ : Atatürk Cad. Yeni Belediye İş Hanı No. 6.
ZONGULDAK ŞUBESİ : Cumhuriyet Meydanı, Aksaray Han, Kat 2. No. 13 - 14.
İSKENDERUN ŞUBESİ : Mareşal Çakmak Caddesi, No. 36

SİNEMA TENKİDLERİ

Attila ILHAN

Caniler Diyarı

«The Turning Point» — William Holden, Alexis Smith ve Edmond O'Brien'in rejisör William Dieterle idaresinde Paramount hesabına çevirdikleri bir Amerikan Filmi — ŞAN.

HOLLYWOOD Rejisörleri arasında kendisine mahsus bir şahsiyeti ve üslûbu olan William Dieterle'den epeyce film gördük. Hem de çeşitli konularda çevrilmiş filmler: «Çıplak Rakkase», «Karanlık Şehir», «Kanlı Dağlar» ve nihayet İtalya'da, tanınmış İtalyan oyuncusu Anna Magnani ile çevirdiği «Volcano». Bu yeni filmi esas itibariyle bir gangster filmi. Kötülere karşı iyilerin, kanunu çiğneyenlere karşı adaleti temsil edenlerin kuvvetli olması, fedakârlıktan çekinmemesi gerektiğini söylüyor. Basmakalıp, fakat tıkır tıkır işleyen bir senaryo tertiplemişler. Gangster filmlerinin malûm tiplerinin hepsi karşımızda. Hepsi oyunun gerekli yerinde görünüyor, gerekli yerinde kayboluyorlar. Umumi mânada film Hollywood gangster filmleri çerçevesi içindedir. Yalnız Dieterle, gerek montaj, gerekse senaryo'nun da yardımıyla vak'anın geçiş temposunu adamakıllı hızlandırmış. Bunu şaşılacak bir ustalıkla yapıyor. Ayrıca iyi kadrolara, güzel kompozisyonlara, ve iyi siyah — beyazlara rastlamak mümkün.

William Holden

Oyuncuları arasında son zamanlarda ismi adamakıllı yayılan William Holden var. Kararlı, şuurlu bir oyuncu bu Holden. En mühimi, «oynuyor» hissini vermiyor. Edmond O'Brien'i daha hızlı rollerde görmeğe alıştığımız için burada biraz yadırgıyoruz. Alexis Smith'in fazla bir şey yaptığı yok. Film bütünüyle, gangster filmlerinden hoşlananların sıkıntısızca seyredebilecekleri bir filmdir.

Valiyi traş eden berber gürültü çıkardı

Burgaz Adasında Berberlik yapan Yorgo Dimitriadis kadınlara lâf atmak suçundan dün karakola götürülmüştür. Bu arada memurlara ve Nahiye Müdürüne ağır bir şekilde hakaret eden Berber:

— Vali bende traş olur. Hepinizi kovdururum diye de tehdit etmiştir. Berber tevkif edilmiştir.

Muğla'da bir çimento fabrikası kuruluyor

Muğla, 25 (A.A.) — Vilâyetimizde beş milyon lira sermaye ile kurulması kararlaştırılan bir çimento fabrikasının hazırlıklarına bir komisyon tarafından devam edilmektedir.

Sermayenin 1.250.000 lirası çıkartılacak aksiyonlarla Muğla halkı tarafından temin olunacak, geri kalan kısmı da Ankara'da teşekkül eden Türk Çimento Sanayii A. Ş. tarafından ödenecektir. Fabrika günde 250 ton kapasiteli olacak ve yılda 90 bin ton çimento imal edecektir ki, bu vaziyetle bütün Akdeniz bölgesinin ihtiyacı karşılanacaktır.

Balıkesir'de iki orman yangını başladı

Balıkesir, 25 (Hususî) — Dün saat 12 de İvrindi'nin Madra dağlarında Çamkoru ormanlarında büyük bir yangın çıkmıştır. Aynı mıntakaya iki kilometre mesafede ikinci bir yangın daha başlamış bulunmakta ve her iki yangın devam etmektedir.

Yangının, bir köylünün yaktığı ateşten çıktığı, failin yakalandığı ve yangının söndürülmesine çalışıldığı haber verilmektedir.

Cemiyet Hayatı

TİYATROLAR

★ ŞEHİR TİYATROSU BAHAR ve ÇİÇEK BAYRAMI TEMSİLLERİ — Perşembe, Cuma, Cumartesi, Pazar. Gülhane Parkında, BİR YAZ GECESİ RÜYASI — Komedi. Yazan: Shakespeare. Türkçesi: Şükrü Erden. Tel: 24888.

★ APOLLO SİRKİ — Her gün 16.45 matine, 21.15 suare, Cumartesi ve Pazar hariç her gün saat 17.30 da tenzilâtlı halk matineleri.

SİNEMALAR

BEYOĞLU CİHETİ

★ ALKAZAR: Tel. 42562 — Pranga Kaçağı ve Metresi — Korsanlar Savaşı.
★ AR: Tel. 44394 — İnsanlık Suçu — Hürriyet Kahramanı.
★ ATLAS: Tel. 40835 — Cezayir Casusu — Şam Hırsızı.
★ İNCİ: Tel. 84595 — Şeytana Satılan Kadın — Kılıçların Zaferi.
★ LALE: Tel. 43595 — Olimpiyad Şampiyonu — Kanlı İhtilâl.
★ LÜKS: Tel. 40380 — Şahane Menekşeler — Hudut Kurdu.
★ MELEK: Tel. 40868 — Üç Aşk Hikâyesi — Çılgın Kız.
★ SARAY: Tel. 41656 — Lorel Hardi Vergi Düşmanı — Anna.
★ SÜMER: Tel. 42851 — Namus Lekesi — Hürriyet Kartalı.
★ ŞAN: Tel. 86792 — Caniler Diyarı.
★ TAKSİM: Tel. 43191 — Bir Kardeşler Polis Hafiyesi — Deli.
★ YILDIZ: Tel. 42847 — Kan Davası — Altına Hücum.

İSTANBUL CİHETİ

★ ALEMDAR: Tel. 23683 — Kaptan Fadya'nın Maceraları — Bir Yetimenin Romanı.
★ AZAK: Tel. 23542 — Mazinin Kurbanı — Üç Ahbap Çavuslar Bilmas Peşinde.
★ ÇEMBERLİTAŞ: Tel: 22513 — Mukaddes Vazife — Korsan Kaptan.
★ Marmara: Tel. 23860 — Bir Yetimenin Romanı — Kaptan Fadya'nın Maceraları.
★ MİLLİ: Tel. 22962 — İki Suhlu Kadın — Ateş Parçası.
★ YENİ: Tel. 25892 — Tibette Fırtına — Sana Tapıyorum.

K... ...İÖY CİHETİ

★ HALE: Tel. 60112 — Renkli Sürprizler - Beyaz Şeytan.
★ OPERA: Tel. 60821 — Kaçaklı Pancurlar — Aşk Beldesi.
★ SÜREYYA: Tel. 60682 — Ladan O Kamelya — Ölüm Fedaisi.
★ YURT: Tel. 60544 — Ateşli Aşk — 13 üncü Cinayet.

YENİ NEŞRİYAT

★ Avukat Serafim Delioğlunun (BÜTÜN İÇTİHATLAR) adlı eseri Hukuk Dergisinin Ocak 1954 nüshası çıkmıştır.

VİŞNE SATIŞI

Gebze Çayırova Teknik Bahçıvanlık Okulu Müdürlüğünden

Okulumuz döner sermayesine ait tahminen altı ton vişne ağacında 29/6/954 salı günü saat 10 da okulda pazarlıkla satılacaktır. İlân olunur. (8350)

Sayın Doktor ve Eczacılara

Perakende satış fiatı: Kuruş

★ RAFACİLLİN FORTİFİED — 400.000 — 85
Crist. Proc. Penicillin G. 300.000 u.
Crist. Sod. Penicillin G. 100.000 u.

★ RAFACİLLİN FORTİFİED — 500.000 — 100
Crist. Proc. Penicillin G. 400.000 u.
Crist. Sod. Penicillin G. 100.000 u.

★ RAFACİLLİN FORTİFİED — 900.000 — 170
Crist. Proc. Penicillin G. 600.000 u.
Crist. Sod. Penicillin G. 300.000 u.

DEPO VE ECZANELERE DAĞITILMIŞTIR.

PEDRELLİ TİCARET T. A. O. — Tel: 40887

AMERİKA SEYAHATİ MÜNASEBETİYLE

Üç büyüklerin sonuncusu: Churchill

Seksen yaşına rağmen hâlâ iş başında

Churchill'in son resimlerinden biri

...urchill, üç büyüklerin hayatta kalanıdır. Yalta ve ...dam'da dünyaya bugünkü ...ini veren haritanın çizicile...en olarak tarihin en şöhret...mlerinden birini yapmıştır. ...isim «Büyük Trio» denilen ...Büyükler» adı altında bir...miştir. Üçün ikisi şimdi meydanda yok.. Roosevelt, bugün ...0 lik ihtiyar Churchill'den ... yaş küçük olduğu halde ...yaşında ölmüştür. Stalin, ...nde öteki dünyanın yolcu...lmuştur.

...Büyük Trio» dan sağ kalan ...rchill ise geçkin yaşına rağ... hâlâ sahnenin en yorul... oyuncularındandır. Ama ...mana kadar oyuncuların... olacak?. Tarihte, süre ba...ndan eşsiz olmamakla be...r siyaset sahnesinin bu te... oyuncusu ne zaman çok ...ği sahnesinden ayrılacak?. ...e şimdi Churchill'in Amerika seyahati arifesinde soru...tek sual budur.

...tiyar politikacıya göre ce...evvelâ millete ve sonra ...isine aittir. Milletin cevabı malûm.. Kendisininkine ge... galiba Yalta'da işlenen ...gaflete gelen hatanın dü...sine kadar!.. O halde «Büyük Trio» nun vaktiyle gözün...kaçırdığı bir hatanın so...uluğunu Churcihll üzerine ... Fakat sebebini müdrik ...rumlu olarak üzerine alı... Mademki hayattadır. Diğer ...arda kalmıştır. Lekeye ...çekmek için ömrü ye...çalışacaktır. ...anlar var: Acaba elinde ...gücü yeter mi?. Kısacası ...düzeltmek mümkün mü?

...e Churchill'e göre bu dün...yada yapılamıyacak iş yok ...Yalnız azimli ve kararlı ol... Herhangi bir kimsenin ...rı dahilinde olanı yap... birşey yaptım demeye değ... yapılamıyacağı zannedi... güç yetmezliğine dokunan ...asıl olan yaş değil baş...

...aşılıyor ki yaşlı kurdun ...nine tükenmiş nazarıyle ...lar bir aldanış içindedir... Çünkü adam o derece a... ve kararlı ki tuttuğunu ...en bırakmıyacak.. ...anda Avam Kamarasın... ...ilmesini isteyenlere karşı ...ığı sözler bir ihtiyarın ...ve sebatı hakkında misal ...etmektedir. ...chill Avam Kamarasına ...54 yıl olmuştur. Bu za...rfında altı hükümdara ... etmiş, Hariciye Bakanlığı hariç, birçok Bakanlıklarda bulunmuş, birkaç defa Başbakanlık etmiştir. Şimdi seksen yaşına rağmen hâlâ İngiltere İmparatorluğunun en mesuliyetli mevkiindedir. Geçen yaz geçirdiği hastalıktanberi sağlık durumunda bazı değişmeler olmuş, hattâ ona bunama isnatlarında bulunanlar çıkmıştır.

Görünüşüne bakılırsa Churchill, saçları dökülmüş, şakaklarında kalan seyrek ve ak tellerle adamakıllı yaşlanmış bir ihtiyara benzemektedir. Yürüyüşü zahmetli ve yavaştır. Sağır olmamakla beraber ağır işitmektedir. Onun için kulağına küçük beyaz bir kulaklık takar..

Konuşurken bu kulaklığa sık sık el değdirdiği görülür. Bazan kızarak bazan da gülerek âletin varlığını hissetmektedir. Dolgun çehresine, sanki hep öğle sonunu uykuyla geçirmiş gibi bir mahmurluk vurulmuştur. Yüzünde yorgun düşenlerin solukluğu vardır. Şimdiye kadar yalnız bir defa çekilmekten demvurmuş, fakat ardından o vaktin gelmediğini, gelince onu kendisinin haber vereceğini söylemiştir.

Bundan da anlaşılıyor ki ihtiyar Başbakan bekleme halindedir. Ama bu bekleme ne vakte kadar sürecek?. Yani Churchill Avam Kamarasındaki zorlu işinden ne vakit vazgeçecek?. Ve Lordlar Kamarasındaki pasif çalışma devresine ne zaman girecek?.

İkinci Dünya Harbinin tarihini altıncı ciltle tamamladıktan sonra şimdi de «İngilizce Konuşan Milletlerin Tarihi» namıyle bir eser yazdığı söylenmektedir. Hayli zamandır çalışma masasında bir köşeyi işgal eden bu eser yarım kalmış haliyle yaşlı adamı sinirlendiriyor. Zira Churchill hiç bir işi yarıda bırakmayı istemeyen, hattâ bundan nefret eden bir çalışma dehasıdır. Ona göre gerek Yalta ve Potsdam bitirilmemiş birer eserdir.

Nüktedan ve hazırcevap bir adam olan Churchill son günlerde kendisi hakkında yapılan çekilme dedikodularını ya sükûtla karşılamaktadır veya onlara alaylı cevaplar vermektedir. Babacan ve şakacı tabiati dolayısıyle halk arasında da büyük sempati kazanmıştır. Bazan Avam Kamarasını öyle güldürdüğü oluyor ki bu zamanlarda onu «yaşlı ve yaramaz bir çocuğa» benzetiyorlar.

Çekildiği takdirde kendisine Eden'in halef olacağı kat'î olarak biliniyor. Fakat bu kat'iyetin neye dayandığını izah edenler az çıkıyor. Ancak şu bir hakikattir ki Eden, ihtiyar Başbakanın en güvendiği, kendisini istihlâf babında haklı bir şöhrete sahip bir siyasetçidir. Bu görüşü değiştiren herhangi bir sebep henüz ortada mevcut değildir. Eden, eskidenberi Churchill'in «veliahdi» dir ve öyle kalacaktır.

Bedia A.

HASTALIĞIN MEVSİMİ YOKTUR

Yaz sıcaklarında Şiddetli BAŞ AĞRILARINA KARŞI GRİPİN alınız!

MİDEYİ BOZMAZ KALBİ VE BÖBREKLERİ YORMAZ

● GRİPİN, fazla güneşte durmaktan mütevellit baş ağrısı ve kırıklığa karşı başarı ile kullanılır.

● bayanların muayyen zamanlardaki sancılarında alınması faydalıdır

Kininli GRİPİN

4 saat ara ile günde 3 adet alınabilir

Aldığınız müstahzarın hakiki GRIPIN olup olmadığına bilhassa dikkat ediniz. Taklitlerinden sakınınız!

Suriye'de, bir hükûmet darbesi teşebbüsü meydana çıkarıldı

Şam, 25 (T.H.A.) — Genel Kurmay Başkanı Albay Şevket Şukeyr bugün radyoda yaptığı bir konuşmada son bir hafta içinde, subaylar arasında yapılan tevkifler hakkında izahat verek demiştir ki:

«Albay Muhammet Safa'nın Arap olmayan bir ecnebi devlet hesabına bir darbei hükûmet hazırladığı tamamen meydana çıkarılmış bulunmaktadır. Albay Safa, bu ecnebi devletten para yardımı gördüğü gibi bu devlet radyosu da darbei hükûmet teşebbüsünü gerçekleştirmeye yardım edecek bir şekilde neşriyat yapmıştır. Albay Safa bazı genç subayları kandırarak kendi safına katmıştır. Yapılan tahkikat bu hakikatleri bütün çıplaklığıyle ortaya koymuştur. Bu Albay, Çiçekliye rakip olduğundan, o zaman Çiçekli tarafından vazifesinden uzaklaştırılmış bulunuyordu.»

Diğer taraftan bildirildiğine göre, Albay Muhammet Safa, idam talebi ile mahkemeye sevkedilecektir.

Truman'ın sıhhati

Kansas City, 25 (A.A.) — Mühim bir safra kesesi ve apandisit ameliyatı geçiren eski Cumhurreisi Harry Turumanın bugün kendisini pek iyi hissetmediği haber verilmekle beraber, müdavi doktorları, sıhhî durumunun umumiyetle memnuniyet verici olduğunu beyan etmişler dir.

Londra'da satılan tarihî mücevherler

Londra, 25 (A.A.) — Dün akşam Londra'da bir mezatta tarihi kıymeti haiz iki parça mücevherattan biri 5.800 diğeri 12 bin 800 İngiliz lirası fiat üzerinden satılmıştır.

Bu mücevheratlar Meksika İmparatoru Maksimilien tarafından eşi İmparatoriçe Charlotte'a verilmiş olan elmas ve zümrüt ile işlenmiş iki taçtır.

OKUYUCU FİKİR VE ŞİKAYETLERİ

Dinleyen ve derleyen : AHMET REFİK NOYAN

Emekli subayların mebuslarımızdan dilekleri

Bir emekli binbaşının mektubunda şunlar yazılıdır:

Mebuslarımızdan Fahri Belen ve arkadaşının 1950 yılından evvel emekliye ayrılmış olan subay ve askerî memurların emekli maaşlarının, bu tarihten sonra emekliye çıkarılanlar hakkında eşit emsallerine tahsis olunan maaşlar derecesine yükseltilmesine, bu suretle ayni şart ve hakları haiz emekliler arasındaki farkların kaldırılmasına dair vermiş oldukları kanun tasarısı geçen yıl Maliye komisyonunda müzakere ve bazı tâdillerle kabul edilmiş olduğu halde umumî heyete sevkedilmedi. Memurlara verilen ikramiyelere imtisalen bilûmum emeklilere yapılan hiç mesabesindeki zam bu beklenilen asıl hak kanununu maskeledi ve unutturmak istedi.

Eski Muharipler Birliği bu sahada veya diğer hayati konulardaki teşebbüslerini hep Meclisin tatil devrine girdiği zamanlar yapar, söz alır, vaadlere inanır fakat Meclis çalışma devresine girince işi takipten çekinir. Bu ihtiraz da hiç şüphesiz maliyecilerimizin işlerine yarar ve unutturular. Gazetelerimiz de görüşlerini ve mütalâalarını, ikazlarını zamansız yaparlar. Nitekim geçen yaz tatil devresinde emekli maaşları hakkında birçok teklifler yapan, makaleler yazan gazetelerimiz şimdi susmaktadırlar. Halbuki evvelce iktidar partisince 954 devresinde nazarı dikkate alınacağı vaad buyurulan bu tasarımızın ele alınmasını hatırlatmanın tam zamanıdır.

Hayat pahalılığı hakkında gazetelerin bizden çok bilgileri vardır. Şu kadarını arzedeyim ki ben 948 yılında emekliye ayrıldığım için ayni orduda, ayni gaye ile ayni müddet çalışmış, ayni haklara malik fakat 950 den sonra emekliye çıkarılmış hemrütbe arkadaşlarımdan tam (42) lira noksan maaş alıyorum. Bu fark yüzünden geçimi hayli zor olan benim gibi emekliler şimdi zorluğun hâd safhasındadırlar.

Gerek mebuslarımızın ve gerek gazetelerimizin Meclis yaz tatiline girmeden emeklilerin bu haklı dâvalarını ele almalarını rica ediyoruz.)

Binalar arasındaki imalâthaneler

Cadde ve sokaklarda binalar arasında ve bazı yerlerde evlerin, apartımanların altlarında, motörlü, motörsüz çalışan demirciler, marangozlar, muhtelif tamir atelyeleri imalâthaneler vardır. Bunlar çok gürültü ettikleri gibi cadde ve sokakların ortalarına kadar yayılarak oralarda işlerini görüyorlar.

Bunlar şehrin hemen her tarafında mevcut ve Belediyece malûm olduğu için burada misal göstermeğe lüzum görmüyoruz.

Halkı rahatsız eden, yolları tıkayarak gelip geçmeyi zorlaştıran, pisliklere, gürültülere sebebiyet veren bu yerlerin şehrin kenar ve müsait mahallerine kaldırılmaları elzemdir.

Vapur iskeleleri

Şehir hatları vapurlarının işledikleri iskelelerden bazıları vaktiyle (Şirketi Hayriye) zamanında arzulara uyularak yapılmıştır. Meselâ, Tarabya iskelesi oradaki yanan otelin önüne inşa edilmiştir. Burası bir burun üzerindedir. Yanında da koy vardır. Akıntılardan, burnun vaziyetinden vapurlar buraya ters yanaşmak mecburiyetinde kalıyorlar. Bu iskelenin arkasındaki yol da dardır ve virajlıdır. Belediye, otelin yanmasından bilistifade burayı herhalde genişletecektir. Bu arada Denizcilik Bankasının da bu durumu ele alarak iskelenin yerini değiştirmesi isabetli olacaktır.

Gene İstinye, Yeniköy, Kandilli iskeleleri de ayni vaziyettedirler.

Göztepelilerin Maarif Vekâletinden dilekleri

Yatılı ve gündüzlü olan (Göztepe pansiyonlu ilkokulu) senelerdenberi muhtelif semtlerden gelen yatılı öğrencilerle dolduğundan muhitin gündüzlü talebelerini alamıyacak hale gelmiştir. Bu yüzden okulun birkaç senelik öğrencileri gündüzlü başka okullara dağıtılmıştır. Maarif müdürlüğüne yapılan müracaatta buna çare bulunmadığını söylemişlerdir. Bütün bunlara rağmen okulun sınıfları 70 - 80 kişidir. Gerek sıhhat ve gerek tedrıs bakımından da zararlı olan bu durumun, okula ilâveler yapılarak sınıf adedinin arttırılması veya yatılı kısmının başka bir yere nakli suretiyle ıslahını Göztepe halkı Maarif Vekâletinden rica ediyorlar.

Belediye ve Radyo idarelerinden halkın istekleri

Bir kısım halk evlerinde, kahvelerinde ve sair yerlerde radyolarını fazla açtıklarından etraftaki evlerde oturanlar, bilhassa hastalar, erken yatanlar, çocuklar çok rahatsız oluyorlar. Radyoları olanların yalnız kendilerini değil herkesi düşünmeleri lâzımsa da birçokları maalesef bunu yapmadıklarından Belediyenin ve Radyo İdarelerinin müdahalelerine ihtiyaç vardır. Belediye herkesi muhtelif vasıtalarla ikaz etmeli ve kontrolünü de yaparak tenbihat hilâfında hareket edenleri cezalandırmalıdır.

Radyo İdarelerinin de sık sık halka hitap ederek radyolarını fazla açmamalarını, halkı rahatsız etmemelerini bildirmeleri isabetli bir iş olacaktır.

Büyükdere'de de sular kesiliyor

Bir okuyucumuz yazıyor:

«Büyükderede her sabah saat yediden akşam saat (23) e kadar sular kesiliyor. Uyku zamanı gelen bu sudan, halkın çoğu istifa de edemiyorlar. Suyun gündüzleri verilmeyip gece vakitsiz verilmesinin sebebini bilmiyoruz. Fakat bu halden çok sıkıntı çekiyoruz. Bundan başka Sular İdaresi Büyükderede ecdattan kalma çeşme sularını da keserek yerlerine (Terkos) bağlamıştır. Eski sular kesilmese ve Terkos suları evlere verilse daha iyi olmaz mıydı. Bu yüzden de semtin cadde kısımları hariç her tarafı Kerbelâya dönmüştür. Alâkadarlardan bu işi düzene koymalarını rica ediyoruz.»

Valdebağı Prevantoryumundan bir şikâyet

Çamlıcada Validebağı prevantoryumunda senelerdenberi çalışan müstahdemlerden bir kısmının suçları olmadığı halde keyfi bir surette çıkarılarak yerlerine idarenin tanıdığı adamların getirildiğinden şikâyet olunmaktadır. Alâkadarların bu hususu tahkik etmelerini rica ederiz.

ATİNA MEKTUPLARI

Atina'da Omonia meydanı

Atina'da yaz günleri ve yaz geceleri nasıl geçer?

Atina'da yazın hayat daha ziyade sokaklarda geçer. Yalnız 14 ten 20 ye kadar ortalıkta kimse görülmez.

Atina, Haziran — Atinaya, kendini sokağa atan şehir, demek kadar doğru birşey olamaz. İklim bakımından bir hayli sıcak ve kurak olan bu tarihî şehirde günün muayyen saatlerinde hayat, evden ziyade sokakta geçer. Neş'eye ve eğlenceye zaten düşkün olan insanlar, üstelik sıcak da basınca evlerinin kapısını çekip soluğu sokakta alırlar. Sokağa çıkmak istemiyenler ise, küçük olsun büyük olsun, balkonlarına birer iskemle atıp akşamın serin ce saatlerini orada geçirirler. Geceleri balkonlarda veya damlada yatıp uyuyanların sayısı pek çoktur.

Atina'nın en büyük hususiyetlerinden biri öğle uykusudur. Sabahın erken saatlerinde kalkan halk işi varsa işine gider ve ikiye kadar çalışır. İkide bütün dükkânlar, resmi daireler velhasıl bütün çalışma yerleri kapanır. Hatta bir kısım yaz aylarında öğleden sonraları bir daha açılmaz bile. Çalışan müessese veya dükkânlar ancak altı sularında işe başlar ve bunu sekiz buçuğa kadar devam ettirirler.

İkide eve gelip yemeğini yiyen halk, yaşlı olsun genç olsun, büyük olsun küçük olsun pencerelerinin pancurlarını çeker, soyunup yatağına girer. Esasen ev ve apartmanlarda güneşin şiddetine karşı tahta pancurlar vardır ve bu pancurlar ancak hava serinledikten sonra açılır. Herkes öğleden sonra uyuduğuna ve istirahat ettiğine göre iki buçuk beş arası sokaklarda in cin top oynar. Koca caddelerde dar sokaklarda ancak tek tük otomobile veya bir kaç insana rast gelinir.

Şehir, beşe doğru uyanmaya başlar, pancurlar yavaş yavaş açılır, halk sokaklara dökülür. Açık hava kahveleriyle dolu olan büyük meydanlar, otellerin önünde caddelerin üzerindeki çayhaneler, kahveler saat beşten sonra ve geceleri kalabalıktan insan almaz. Bütün sinemalar, tiyatrolar açık havadadır. Kışlık sinema binaları yazın bunaltıcı sıcağında kapılarını kapamıştır. Sinemaların çoğunda masalar vardır. Seyirciler bir yandan yemek yer, veya serinletici bir şey içer, bir yandan da filmi seyreder. Her köşe başında bulunan sazlı sözlü veya sazsız tavernalar dolup dolup boşalır.

Öğleden sonra istirahatini etmiş, uykusunu uyumuş olan halk gecenin geç vakitleri ne kadar bu sayısız, çeşitli açık hava yerlerinde vaktini geçirir, konuşur, güler, söyler ve gece yarısından sonra evine dönmeye başlar.

Parası veya imkânı olmayan kimseler ise ya sokakta bir aşağı bir yukarı piyasa ederler yahutta parklarda dolaşırlar veya mehtap varsa meşhur Akropole çıkıp bu tarihî yerden mehtabı seyrederler.

Saat beşten sonra sokakların, caddelerin, parkların, kahvelerin, gazinoların, plâjların, sinemaların, tavernaların hınca hınç dolu olduğu bu şehire «kendini sokağa atan şehir» demekten daha doğru bir söz olabilir mi?

Sara ERTUĞRUL

Kızılay İstanbul Deposu Müdürlüğünden:

Cemiyetimiz Hemşire Okulu bir senelik ihtiyacı aşağıda miktarı yazılı 4 kalem gıda maddesi kapalı zarfla eksiltmeye vazolunmuştur. Eksiltme 9/7/1954 tarihine rastlayan cuma günü saat 14.— de Alım Satım Komisyonumuzda yapılacaktır.

İstekliler depomuzdan alacakları evsafname ve şartnamesini imza ederek fiyat teklif mektuplarına leffederek kapalı zarflarını teminat makbuzlarıyla birlikte eksiltme günü saat 12 ye kadar Depomuz Müdürlüğüne teslim etmiş olacaktır.

Cemiyetimiz arttırma, eksiltme kanununa tâbi olmayıp ihaleyi yapmakta serbesttir. Belediye dellâliyesi müeahhide aittir.

Cinsi	Miktarı Kilo	Muhammen fiyatı Kuruş	% 7,5 teminatı Lira Krş.
Koyun eti	8000-10000	300	2025.—
Sığır eti	1000-1500	240	225.—
Beyaz peynir	60 Teneke	3500	157,50
Kaşar peyniri	260	350	52.50

Boğ. ve Marmara Dz. Kor. K.lığından

1 — Boğazlar ve Marmara Dz. Kor. K. lığı gemilerinin su üstü top atışları 28, 29, 30 haziran 1954 günleri aşağıda hudutları belirtilen sahada yapılacaktır.

2 — Atışlar gündüz 09.00 ilâ 12.00, öğleden sonra 13.30 ilâ 18.30 arasında ve geceleri 20.00 ilâ 24.00 arasında yapılacaktır.

3 — Aşağıda arz ve tûlleri ile hudutlandırılmış bulunan atış sahası atışların devamı müddetince ve belirli saatler dahilinde tehlikeli bulunacağından atış süresince her türlü deniz vesaitinin mezkûr sahadan geçmemesi önemle ihtar olunur. (8262)

A= 40° 37' 00" + ile A= 40° 48' 00"
T= 28° 03' 00" + ile T= 28° 32' 05"
arz ve tûl daireleri arasında.

BU YERİN ÖTESİNDE

VAZAN= A. J. Cronin ★ ÇEVİREN= Rezzan A. E. Yalman

— 25 —

Halbuki siz bana mükemmel yemekler getirdiniz.

— Bunlar mükemmel yemek sayılır mı? Ancak sandviç. Sanırsam dün akşam iyi bir akşam yemeği yediniz de onun için iştahınız yok.

Paul kadına fazla birşeyler söylemek istemedi. Lâkin üzüntüsüne rağmen onunla konuşmak hoşuna gidiyordu. Lena da sanki yalnızlığını hissetmiş gibi Paul'e yaklaşmak istiyordu.

— Kendinize oturacak bir yer bulabildiniz mi? diye sordu.

— Evet. Siz de oda oda kiraya verilen bir yerde mi oturuyorsunuz

— Evet. Lâkin benim iki odam var. Hem de bir ahbap evinde..

— Ne mükemmel!

Lena başını salladı. Koyu renk gözlerinde hem hayatın yükünün izleri, hem de canlı bir yaşamak arzusu vardı.

— Ben çok çalışıyorum. Akşamları da başka yerlerde yardımcı garsonluk ediyorum. İyi para veriyorlar. Onun için iki oda tutabiliyorum.

Paul merakla sordu:

— Akşamları hiç sinemaya veya dans yerlerine gitmez misiniz?

Kadın omuz silkerek cevap verdi:

— Hayır. Böyle yerler beni alâkadar etmez.

Önüne baktı. Sonra boş tepsiyi aldı. Gülümsemeğe çalıştı ve ondan uzaklaştı.

Aralarındaki bu konuşma öteki satıcı kızların gözünden kaçmamıştı. İçlerinde en genci olan Nancy Wilson dirseğile yanındakini dürttü. Bu kibarlığa özenen bir mahalle kızıydı. Belinde kırmızı bir kemeri, ajurlu çorapları ve yüksek ökçeli pabuçları vardı. Çenesiyle bir işaret ederek yanındakine:

— Gördün mü? Miss Anderson bugün piyano dersi alıyor.

— Alır ya..

Bir başkası Lena'ya gülerek:

— Bana bak Lena. Piyanoyu akort ettin mi? Sütten ağzı yanan yoğurdu üfleyip de yemeli. Dikkat et ha..

Diye seslendi.

Ortalığı derin bir sükût kapladı. Satıcı kızların hepsi önlerine baktılar. Bazıları Nancynin bu sözlerini tenkit ettiklerini belli ettiler. Lena eline defterini almış, hesap yapıyor, bu şakalara hiç aldırmıyor, her zaman yaptığı gibi cevap bile vermiyordu.

Bir aralık hâdise Paul'ün dikkatini çekti. Fakat kendi hesabına o kadar sinirli ve endişeli idi ki fazla üzerinde durmadı. Louisa Burt'la ikinci mülâkatına kaç gün kaldığını saymakla meşguldü.

Nihayet çarşamba günü oldu. Paul o kadar heyecanlıydı ki gün ona pek uzun göründü. Mark'ı Bonanzo'nun önünde saat yedide bulacaktı. Daha dükkân kapanırken ilk çıkanlardan birisi o oldu. Boulia henüz gelmemişti. Paul karşı kaldırımda, bir sokak fenerinin altında bekliyordu. Kadın ve erkek satıcılar kolkola, grup halinde, çift olarak konuşarak veya tek başlarına uzaklaşıyorlardı. Lena en sonra çıktı. Sırtında bir yağmurluk vardı. Küçük ve koyu renk bir fötr şapka sarışın saçlarını örtüyordu. Gayet sade giyinmiş olmasına rağmen vücudunun narin ve biçimli olması göze çarpıyordu. Paul onu gözleriyle takip etti. Eliyle dostane bir selâm verdi. Yaşlıca, kısa boylu, şişman bir kadın kalabalıktan ayrılarak Lena'ya yaklaştı. Elinde paketler vardı. Muhabbetli bir eda ile selâmlaştıktan sonra ikisi beraber Warre Cross'a doğru yürüdüler. Kısa süren bu sahne Paul üzerinde sıcak bir tesir bıraktı. Saatine baktığı zaman yediyi yirmi geçtiğini farketti. Mark nerede kalmıştı? On dakikayı kalabalık kaldırımları gözlemekle geçirdi. Saat yedi buçukta artık Paul'ün endişesi son haddini bulmuştu. Telâşlı adımlarla kütüphaneye doğru yürüdü. On dakikada oraya vardı. Mark henüz masasının başında oturuyordu. Paul ona doğru koştu ve:

— Ne oldu? Ne var? Niye gelmediniz?

Diye sordu. Paul'ü görünce Boulia hafifçe ürperdi. Endişeli bir hali vardı. Alçak sesle ve kısaca:

— İşim var. Çıkmağa imkân yok, dedi.

Paul yüzüne baktı. Çok hayret etti. Mark'ın her hali değişmişti. Sesi, tavırları, hattâ görünüşü bile başka idi. Neşesi, tasasız hali yok olmuştu. Endişeli ve üzgün görünüyordu. Durmadan etrafına bakıyordu.

Paul hiddetle:

— Bari bana haber verseydiniz, dedi.

Boulia alçak sesle:

— Yavaş konuşunuz, dedi. Sonra Paul'e doğru eğilerek şunları ilâve etti:

— Çok teessüf ettiğime emin olunuz Marthry. Sözümü tutamıyacağım. Hiç düşünmeden bu işe giriştim. Şimdi farkettim ki...

— Ne oldu? Ne var?

— Size hiç bir şey söyliyemiyeceğim (sesini biraz daha alçaltarak ilâve etti). Beni iyi dinleyiniz ve bu işten vazgeçiniz. Fazla birşey diyemem. Ama emin olunuz ki çok samimiyim.

İkisi de sustular. Paul yavaşça sordu:

— Sizi tekrar görebilecek miyim?

Mark başını öteye çevirdi ve salladı. Sonra bu sözler ağzından zorla çıktı:

— Başka yere nakloldum. Retwood kütüphanesine yolluyorlar. Hafta sonunda yeni işe başlayacağım.

(Arkası var)

BULMACA

1 2 3 4 5 6 7 8

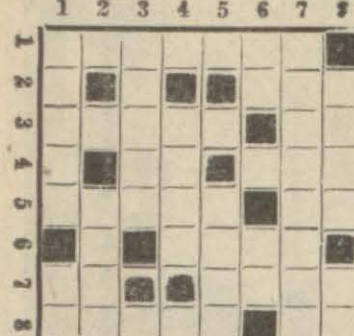

SOLDAN SAĞA: 1 — Amerika kıtası memleketlerinden biri. 2 — Rüzgâr. 3 — Bir meyve; Bir nota. 4 — Birli; Bayağı. 5 — Asyalılardan biri; Ayı yuvası. 6 — İşler. 7 — Devlet işareti. 8 — Uzun; Bir besi maddesi.

YUKARIDAN AŞAĞIYA: 1 — Bıkkınlık; Bir hayvan. 2 — Hüküm - den düşürme. 3 — Mütehassıs. 4 — Aklı başında. 5 — Bir âlet veya makine ile yapma. 6 — Zamanın kısımlarından; İlletli şiş; 7 — Eskiden kadınlarımızın daha fazla kır da kullandıkları giyim eşyasından biri. 8 — Lânete müstahak; Bir hayvan.

DÜNKÜ BULMACANIN HALLİ

SOLDAN SAĞA: 1 — Sivas; Ot. 2 — Esir. 3 — Manisa. 4 — Ya. 5 — Evet. 6 — İkmal. 7 — İki; Ley. 8 — Al; Kriko.

YUKARIDAN AŞAĞIYA: 1 — Samsun. 2 — İl. 3 — Venedik. 4 — Asi; Kik. 5 — Sistem. 6 — Ra; Vali. 7 — Yelek. 8 — Tadat; (Ma Yo.

En güzel Müzik,
En güzel eğlence,
En güzel muhit
Yeşilköy

ÇINAR'dadır.

Perşenbe geceleri piyangolarda hediyeler.
Pazar günleri müzikli matine.
Tel: 18502

Dahiliye Mütehassısı
Dr. SUAT KORA
Amerika'ya gitmiştir.

VATAN

Nüshası 15 Kuruştur

Abone şeraiti	Türkiyede Lira	Hariçte Lira
Bir aylık	4.50	9.00
Üç aylık	12.00	24.00
Altı aylık	22.50	45.00
Senelik	42.00	84.00

DİKKAT:

Gazetemize gönderilen evrak ve yazılar neşredilsin, edilmesin iade olunmaz. İlânlardan mes'uliyet kabul edilmez.

ABONELERİN DİKKATİNE

Adres değiştirmek istenildiği takdirde 50 kuruşluk posta pulu gönderilmesi rica olunur.

DOKTOR
RAİF FERİT BİR
Verem ve Dahilî Hastalıkları Mütehassısı
Muayenehane: Beşiktaş Tramvay Cad. Emniyet Sandığı yanında No. 12, Tel: 84395. Muayene 17 - 19.5. Ev: Vali Konağı Cad. No. 83 Başaran Ap. Kat 1. Telefon: 83684.

DOKTOR
RİFAT İNSEL
Dahiliye Mütehassısı
Nişantaşı - Rumeli cad.
Sevim Apt. No. 4
Tel: 83433

RADYO

26 Haziran 1954 Cumartesi

ANKARA

7.28 Açılış ve program.
7.30 Günaydın.
7.45 Haberler ve hava raporu.
8.00 Karma sabah müziği.
8.30 a) Offenbach: Paris neş'eleri bale müziği, b) Lacog: Matmazel Angot bale müziği
9.00 Günün programı ve kapanış

***

11.58 Açılış ve program.
12.00 Asker saati.
12.30 Nesrin Akçan - Sevim Erdi.
13.00 M. S. Ayarı ve haberler.
13.15 Virtüoz kemancılar.
13.30 Öğle gazetesi.
13.45 Piyano refakatinde şarkılar Okuyan: Nevin Demirdöven Piyanoda. Nihal Erkutun.
14.00 Radyo bağlama takımı.
14.20 Neş'eli hafif müzik.
15.00 Kayıp mektupları, hava raporu, akşam programı ve kapanış.

***

16.58 Açılış ve program.
17.00 Radyo çocuk saati.
18.00 İncesaz (Karcığar faslı).
18.30 Radyo ile İngilizce.
18.45 İncesazla oyun havaları.
19.00 M. S. Ayarı ve haberler.
19.15 Tarihten bir yaprak.
19.20 Muallâ Mukadder Atakan.
19.45 Maliye vekâleti saati.
20.00 Umur Pars'tan tanınmış film şarkıları.
20.15 Radyo gazetesi.
20.30 Kısa spor haberleri.
20.35 Dansa dâvet programı.
21.00 Hafta sonu sohbeti.
21.15 Hafta sonu programı.
22.45 M. S. Ayarı ve haberler.
23.00 Eğlence yerlerini geziyoruz.
23.45 Program ve kapanış.

***

İSTANBUL

12.57 Açılış ve program.
13.00 Haberler.
13.15 Zeki Müren.
13.45 Richard Strauss «Le Bourgois Gentilhomme - Kibarlık Budalası» Senfonik Şiir b) Alferd Uhl. «Büyük orkestra için Senfonik marş.
14.15 Dans müziği.
14.30 Saz eserleri (Nubar Tekyay ve Feyzi Arslangil).
14.50 Haftanın programı.
15.00 Ayten Arıkan.
15.15 Caz müziği.
15.30 Sevilmiş sesler - Sevilmiş şarkılar
16.00 Marek Weber orkestrası.
16.15 Afife Ediboğlu.
16.45 Jo Strafford ve Nelson Eddy
17.00 Hakkı Derman fasıl heyeti (Hicaz).
17.40 Kayıp mektupları.
17.45 Mustafa Çağlar.
18.00 (Fehmi Ege orkestraları).
18.30 (Mehmet Ayar ve arkadaşları).
18.45 Viyolonist Necip Aşkın.
19.00 Haberler.
19.15 Operet melodileri.
19.30 Küçük orkestra.
19.45 İrfan Doğruşöz.
20.15 Radyo gazetesi.
20.30 Kısa şehir haberleri.
20.35 Saz eserleri (Lâika Karabey ve arkadaşları).
20.50 Üniversite Postası.
21.00 Mefharet Yıldırım.
21.20 Dinleyici istekleri (Hafif Batı muziği).
22.00 Mustafa Kovancı.
22.30 Beyaz perdeden müzik.
23.00 Kambiyo - Borsa ve programlar.
22.07 Karışık hafif şarkılar, dans ve caz müziği.
24.00 Kapanış.
Steklerinde» c) Joseph Hay

***

İZMİR

14.58 Açılış ve program.
15.00 Nimet Oğuz.
15.30 a) E. Grieg: La minör piyano koserto çalan: Gıseseking
16.00 Küçük dinleyicilerle başbaşa.
16.45 Başlıca progrmaların takdimi.
16.50 Emin Gündüz.
17.20 Akordeon ve Gitar melodileri.
17.45 Radyo yurt türküleri korosu
18.15 Necmi Rıza Ahıskan.
18.30 Niyazi Erden dans orkestrası Solist: Müfit İşgörür.
19.00 Haberler.
19.15 Radyo kadınlar faslı.
20.00 Cumartesi sohbeti.
20.10 Şehirden küçük haberler.
20.15 Radyo gazetesi.
20.30 Dinleyicinin saati.
21.45 Yarın ne pişirelim.
21.50 Güler Özgeçit.
22.30 Borsa ve yarınki programlar.
22.35 Yayının sonu.

PLÂJA 10 METRE MESAFEDE

FLORYA KÜÇÜKÇEKMECE KÖPRÜSÜNÜ GEÇİNCE

LONDRA ASFALTI ve 50 metrelik TURİSTİK BULVAR üzerinde bu PAZAR GÜNÜ yapılacak emsalsiz BAHÇELİ EV ARSALARININ satışlarında

MENFAATINIZ İCABI BULUNUNUZ.....

ZİRA BUNLARDAN DAHA CAZİP BİR ARSAYA BİR DAHA TESADÜF EDEMİYECEKSİNİZ

Metrekaresi 6 lira olan arsaların nısfı peşin, nısfı bir sene taksitledir. Peşin tediyelerde yüzde onbeş tenzilât yapılır. 9 liralıklar tamamen peşindir.

ALTIN EVLER

Fiatların yükselmesine ve taksit usulünün kaldırılmasına 15 gün kalmıştır. Arsalarımız Riyaseticumhur Deniz Köşkü ile karşı karşıyadır.

İnşaat Kollektif Şirketinden

Eminönü Meydanı No. 22 kat 1-2-3 telefon : 20486 kısa telgraf ad. (ALTINEVLER) İstanbul

ARSALAR: Doktorların kum ve deniz banyolarını herkese hararetle tavsiye ettikleri FLORYA KOYU batı sahilindeki TURİSTİK yeni (OTEL — GAZİNO — PLÂJ) a ve koruluğa (10) on METRE MESAFEDEDİR . . .

Görüldükten sonra herkes İstanbul'un ve civarın en şâhane, en güzel arsaları ile karşı karşıya geldiklerini anlayacaklardır

Hâlen, mevcut LONDRA ASFALTI yolu ile 23, yeni TURİSTİK AVRUPA BULVARI yolu ile 14 kilometre mesafede bulunan ve bugünkü hakiki değerinden çok ucuza verilen, istikbalde sahiplerine büyük bir servet temin edecek olan, şâhane arsalar, gerek kara yolu vasıtasiyle ve gerekse elektrikli banliyö ile 20 dakikadır.

Umumiyetle 150 — 300 metrekare arasında olan arsaların. metrekare fiyatları 12 — 18 lira ve bedelleri 1800 — 2700 — 3600 — 4800 lira iken, SADECE, bu PAZAR günü dahil 20 gün müddetle (5 günü geçmiş 15 gün kalmıştır) ve büyük tenzilâtla perakende fiatları 6-9 lira ve bedelleri 900 - 1500 - 1800 - 2400 liradan verilecektir.

Piyasada ilk defa geniş mikyasta parselcilik çığrını açan ve 1950 senesindenberi, sadece halkın menfaatı uğruna, İstanbul'un en güzel yerlerini, emsalleriyle tenasüp kabul etmeyecek şekilde, en ucuz bedellerle satışa arzeden şirketimizin, bu yeni satışlarında bulunmalarını sayın vatandaşlarımıza (bilhassa mukayese imkânını vereceğinden) ehemmiyetle tavsiye ederiz . . .

Arsalara bu PAZAR günü saat 10.00 ve 14.00 de yazıhanemiz önünden kalkan şirketimizin otobüsü ile gidilecektir. Fazla tahacümü önlemek ve arsaları ilk defa seçebilme hakkını kazanmak için sayın taliplerden, gidiş gününden evvel şirketimize müracaatla ücretsiz otobüs fişlerini ve sıra numaralarını aldırmaları rica olunur..

Arsa kapayanlardan 250 lira kaparo alınır, bedelin üstü tapu verilirken tahsil edilir. Bir hafta zarfında tapusunu almayanların arsalarını başka taliplerine vermekte şirket muhtardır......

MEŞHUR P&H 3/4 yd. lık 255-A MODELİ

Ekskavatörü P&H ın nezareti altında

Avrupa'da imal edilmektedir.

- Yüksek vasıflı çelikten mamûl olduğu için hafif olup daha üstün mukavemete mâliktir.
- Ekonomik çalışır, bozulmaz, uzun zaman dayanır.
- Traktör tipı olup arızasız hareket eder
- 6 iş tipine kolaylıkla tahvil edilir.
- Amerikan imâli 255 A modeli Ekskavatör parçaları uyar.

Avrupada şimdi imaline başladığımız 10 ton takatında yeni P&H Kamyonlu Vinç.

HARNISCHFEGER OVERSEAS CORPORATION

MILWAUKEE 46, WISCONSIN, U.S.A. Telgraf adresi "HARNOSCO"

Avrupa adresimiz : Compagnie des Machines Harnischfeger

29 RUE CAMBACERES, PARIS 8e, FRANCE

Fazla izahat için Bayiimize müracaat ediniz :

Türkiye Umumî Bayii :

TATKO - Otomobil, Lâstik ve Makina Ticareti T. A. Ş.

Cumhuriyet Caddesi No. 35 Taksim - İstanbul

Telefon : 82240 - 82249 Telgraf adresi : TATKO - İstanbul

Kısa İlânlar

1 ay her gün 20 T.L. — 15 gün 12.50 T.L. — 3 gün 8 T.L. (On kelimeden fazla beher kelime için her gün 20 kuruş alınır.)

DOKTORLAR

DOKTOR ÇİPRUT — Cilt, Saç, Zührevî Mütehassısı. Beyoğlu Posta Sokak Telefon: 43353.

Dr. ABİMELEK — Cilt ve Zührevî Hastalıklar Mütehassısı. Beyoğlu, İstiklâl Cad. 407, Tel: 41406.

Dr. HASAN HÜSNÜ DİLGİMEN — Alman Hastahanesi sabık doktoru, nakletitiği Fenerbahçe Dalyan Aralık 16 No. da hergün hastalarını kabul etmektedir. Tel. 62546.

EMLÂK

BOZKURT EMLÂK — Taksim Abdülhakhamit Caddesi No. 23 Telefon 83532.

BOZKURT EMLÂK — 30 senelik tecrübesile alım satımda ün almıştır

BOZKURT EMLÂK — İpotek mukabili para isteyenlerin emrine âmadedir.

BOZKURT EMLÂK — İpotek mukabili 48 saatte para temin eder.

BOZKURT EMLÂK — 200 parça zengin Apartıman, Villâ, Han Dosyası mevcuttur

BOZKURT EMLÂK — Reporutuvarı caziptir. Apartman katlarımız hali satıştadır.

KİRALIK MAĞAZA — Galata Kemankeş Mahallesi Kölemen sokak No: 16 — 18. Telefon: 21122

36 AY VADE İLE ARSA SATIŞI — Küçükyalıdan Kartal kadar muhtelif semtlerde, ma... zaralı, bahçeli evler inşasına m... sait müfrez arsalar.

Müracaat: Bostancı Son tramvay durağı No. 538.

SATILIK ARSA — Cerrahpaşa Hastanesi civarında asfalta yakın 40 metre cepheli 160 metre karelik arsa acele satılıktır.

Müracaat: Mahmutpaşa Hal... küçük Camii sokak Mehmetpaşa Han. No. 8

UCUZ EMLÂK — Galata Ünyon Han No. 24. Pazartesi Salı günleri 12 ilâ 17 arası.

1) Ortaköyde Apartman arsası.
2) Küçükyalı ve Cevizli ... rı villâ arsaları.
3) Galata küçük dükkân.

KİRALIK DEPO — Sirkeci Tıpadil arkasında 400 M. ka... Müracaat: Telefon. 22811.

MÜTEFERRİK

DOĞU AKDENİZİN en büyük Çamaşırhanesi İntibah Çamaşır Fabrikasıdır. Feriköy 81263.

UYGUN ŞARTLARLA İngilizce öğretilir. Öğrenciler imtihanlara yetiştirilir. Telefon: (sabahları) 82492.

SATILIK KURT KÖPEĞİ — Dokuz aylık Alman kurt köpeği satılıktır. Her gün telefon 85131 müracaat.

OKUYUCULARIMIZIN DİKKAT NAZARINA

Taşradan Kısa İlân vermek isteyen okuyucularımız ilân bedelini pul olarak ilânlarının metni ile birlikte zarf içinde «Vatan Gazatesi İlân Servisi İstanbul» adresine gönderebilirler. İlân tarifemiz «KISA İLÂNLAR» sütunu başında yazılıdır.

Arifiye İlk Öğretmen Okulu Müdürlüğünden

Arifiye İlk Öğretmen Okulu döner sermayesine ait tahminen (10.5) ton çeşitli cins şeftali ağaç üzerinde satılıktır. Muhammen bedeli 2100 lira, teminat 157,50 kuruştur. Şartname her gün okulda görülebilir.

İhale günü 28.6.1954 günü saat 15 tedir. (8288)

Deniz Eğitim Kumandanlığından

1 — Yassıada Topçu Subay Sınıf Okulunun su üstü top atışları 28, 29, 30 haziran 1954 ve 1, 2, 5, 6 temmuz 1954 tarihlerinde gündüz 09.30 — 11.30 ilâ 14.00 — 18.00 ve geceleri 20.30 — 24.00 saatleri arasında yapılacaktır.

2 — Atışlar için aşağıda hudutları belirli saha tehlikeli olduğundan atış günleri deniz ve hava vasıtalarının mezkûr saha sahilinde bulundurulmamaları önemle ihtar olunur. (8342)

Atış sahası :

A=	Arz:	40° 51' 45"
	Tul:	28° 59' 40"
B=	Arz:	40° 45' 45"
	Tul:	29° 00' 00"
C=	Arz:	40° 45' 30"
	Tul:	28° 48' 30"

İşinizi en iyi görecek lâstik sizi bekliyor

Otobüs Kamyon Ağır Kamyonlar İnşaat ve Yol Makineleri

Dünyanın her bir tarafında En Fazla Rağbet gören lâstik

Goodyear şimdiye kadar altıyüz Milyondan fazla lastik imâl etmiştir. Bu mıktara yaklaşan dünya yüzünde diğer bir marka yoktur.
Evet - Dünya yüzünde Goodyear lâstikleri ile diğer markalara nazaran daha fazla yolcu ve daha fazla yük taşınmaktadır.
Bu hakikatlar Goodyear'in müşterilerin emniyet ve itimadını kazanmasından ve mamulâtının faikiyetinden ileri geldiğine şüphe bırakmıyacak pratik delillerdir.

DÜNYA YÜZÜNDE GOODYEAR LÂSTİKLERİ İLE DİĞER MARKALARA NAZARAN DAHA FAZLA YÜK TAŞINMAKTADIR

GOOD YEAR LÂSTİKLERİ

Merkez Bayii : TATKO, Otomobil Lâstik ve Makine Ticareti T. A. Ş.
Beyoğlu, Taksim Bahçesi karşısında
Telefon : 82240 - 87419 — Telg. adr. TATKO
Memleketin her bir tarafında GOODYEAR bayileri mevcuttur.

Cildinizi, Tokalon Kremi kullanarak güzelleştiriniz.

Akşam, yüzünüze ve boynunuza Biocel'li gece TOKALON kremi sürünüz. Cildiniz tazelenecek, yumuşayacaktır. Sabah, gündüz TOKALON kremini kullanınız. Teniniz, derhâl mat, berrak ve saf bir hâl alacaktır.

İst. Lv. Amirliğinden Verilen Askerî Kıtaat İlânları

Aşağıda cins ve miktarı yazılı iki kalem sebze kapalı zarfla 5.7.1954 Pazartesi saat 16 da Yassıviran As. Sa. Al. Ko. da satın alınacaktır. Şartnamesi Ko. da görülür. Teklif mektuplarının ihale saatinden bir saat evveline kadar komisyona verilmesi.

Cinsi	Mikdarı Kilo	Bedeli Lira	G. Teminatı Lira
Taze Biber	30.000	6000	450
Hıyar	15.000	7500	563

1815 — (7831)

★

Kapalı zarfla 200 ton sığır eti ile 10 ton koyun eti 10 temmuz 1954 günü saat 11 de Kayseri As. Sa. Al. Ko. da satın alınacaktır. Bedeli 345.000 lira geçici teminatı 17550 liradır. Şartnamesi komisyonda görülür. Teklif mektuplarının ihale saatinden bir saat evveine kadar komisyona verilmesi. (1872—8366)

★

120 ton sığır eti kapalı zarfla 19/7/1954 pazartesi saat 11 de İzmir Yurtiçi Kışla As. Sa. Al. Ko. da satın alınacaktır. Kilosu 200 kuruş, geçici teminatı 13200 liradır. Şartnamesi komisyonda görülür. Teklif mektuplarının ihale saatinden bir saat evveline kadar komisyona verilmesi. (1967)

Müteahhit nam ve hesabına açık eksiltmeyle 80 ton ... 19/7/1954 pazartesi saat 10.45 de İzmir Yurtiçi Kışla As. Sa. Al. Ko. da satın alınacaktır. Bedeli 80.000 lira, geçici teminatı ... liradır. Şartnamesi komisyonda görülür. (8395—1967/1968)

İmtiyaz Sahibi: SİNAN KORLE
Umumî Neşriyat Müdürü: MELİH YENER
Bu sayıda Mes'ul Müdür: İHSAN ADA
(VATAN) Gazetecilik ve Matbacılık T. A. Ş. — İstanbul
VATAN MATBAASI

Kuşbakışı

Anlaşılmaz Türkçe

Şevket Rado, Akşam'da çıkan fıkrasında «Türkçemizin bundan 50 sene sonra ne hale geleceğini tahmin etmek güçtür. Çünkü daha şimdiden türkçe herkesin istediği gibi kullandığı ve hiçbir söyleyişin yanlış sayılmadığı bir devirde yaşıyoruz» diyor ve birkaç misal gösterdikten sonra ilâve ediyor: «Türkiye'de türkçe bilenlerin sökebilecekleri yanlışlıklar yapmak artık pek kabahat sayılmıyor. Cümlenin mânasını az çok anlayabilirseniz muharrir muvaffak olmuş demektir. En fenası anlaşılmaz cümlelerin de çoğalmasıdır.»

Şevket Rado'nun şikâyette yerden göğe kadar hakkı vardır. Güzel türkçemiz gün geçtikçe türkçe olmaktan çıkıyor, garip bir dil olmak yolunu tutuyor. Gramere uymamak, kendi bildiği gibi yazmak bir marifet sayılıyor. İşin garibi gazeteler, dergiler buna göz yumuyorlar ve bu yazıları sütunlarına geçiriyorlar. Eskiden böyle yazılar sepete atılırdı!.

Bugünkü lâübalilik çok elem verici bir şeydir. Bu hal devam ederse, Şevket Rado'nun dediği gibi türkçemizin bundan 50 yıl sonra ne hale geleceğini tahmin etmek güçtür. Hemen Allah dilimizi bir zamanlar tatlısu frenklerinin konuştuğu şekle girmekten korusun!

***

Vali'nin üçüncü sigarası !

İstanbul Valisi ve Belediye Reis Vekili Prof. Fahrettin Kerim Gökay'ın, evvelki gün gazetecilerle görüşürken, üçüncü defa olarak sigara içtiği görülmüş. Gazeteciler bunu hayretle haber veriyorlar.

Vali ilk defa Mareşal Fevzi Çakmak'ın cenaze töreni sırasında Beyazıt meydanında kargaşalık çıktığı zaman, ikinci defa Ekonomi ve Ticaret Bakanının iştirakiyle vilâyette yapılan ekmekçiler toplantısında sigara içmiş. Anlaşılıyor ki Prof. Fahrettin Kerim Gökay, can sıkıcı hâdiseler karşısında sıkıntıyı dağıtmak için sigara içiyor... Bundan vazgeçmesini kendisine hürmetle tavsiye ederiz. Zamanımızda yeryüzünde can sıkıcı hâdiseler o kadar çok ki her defasında bir sigara içersek çok geçmeden sigara tiryakisi olmak işden bile değildir!...

Enis Tahsin TİL

Somuncuoğlu'nun istifa sebebi hakkında bir yorum

(Başı 1 incide)

«Yakınları gayet iyi bilirler ki, Server Somuncuoğlu bilhassa Meclis Grubu Başkanlığına seçildiğindenberi iki sebepten gayet müşkül durumda idi:

1 — Gurup Başkanı sıfatiyle partisinin hareketini Mecliste müdafaa zorunda idi. Halbuki bu hareket de politikalarını tasvip etmediği Genel Kurul erkânı tarafından tertipleniyor ve çok zaman kendisinin muhalefet anlayış ve ölçüsünün dışına çıkıyordu. Bu bakımdan kürsüden şahsî fikirlerinin aksini ifade gibi bir duruma düşüyordu.

2 — Somuncuoğlu ticaret yapan muvaffak bir tüccardır. Son zamanlarda birçok güçlükle karşı karşıya bırakılmıştır. Ortağı olan Yunanlı bir tacir döviz kaçakçılığı yaptığı iddiasiyle hudut harici çıkarılmıştır. Halbuki şirketlerinin işlerini asıl tedvir eden o idi. Bu Somuncuoğlunun bütün ticari mevkiini ve vaziyetini sarsmıştır. Ortağı hudut dışında kaldığı müddetçe Somuncuoğlunun ticari meselelerle bizzat uğraşması gerekiyordu. H. Partisindeki vazifesinden ayrılmakla, hem çalışmaya vakit bulacak ve hem de karşı karşıya bırakıldığı bir takım güçlüklerin kalkmasını sağlayacaktır. Şimdi Yunanlı ortağının tekrar Türkiyeye dönmesine hükûmetçe müsaade edilip edilmiyeceği pek tabiidir ki bilinmemektedir. Somuncuoğlunun siyasî hayattan çekilip çekilmiyeceği de meçhuldür. Fakat kendisi Halk Partisi içinde bir itidal unsuru idi. ve bu bakımdan memlekete büyük işler sağlıyabilirdi. Şimdi onun türlü sebeplerin zoru altında vazifesini bırakması karşısında kendisine olan dostluk ve sempatimize rağmen mecmuamızın ikinci sayısına yazmış olduğu güzel makalesindeki şu cümleyi ibretle ve üzüntü ile hatırlatmaktan kendimizi alamıyoruz:

«Türkiyede, fazilete bağlı kalan inancını ve prensiplerini müdafaa ederek şahsi menfaatlerini feda edenler daha çok tahsil görmemiş vatandaşlardır. Diplomalı aydınlardan ön plâna gelme şansını bulanların çoğu menfaatleri uğruna fikir, kanaat ve taraf değiştiriyorlar. Bu vaziyette kime, kimin ve nasıl rehberlik edeceği de bir mesele olarak karşımızda durmaktadır.»

Diğer taraftan bundan bir müddet evvel Server Somuncuoğlunun yazıhanesine Maliye Müfettişleri tarafından bir baskın yapıldığı, şimdi teyid edilmektedir. Bu baskında, Adliyeyi alâkadar edecek bir vesikanın bulunmadığı da bildirilmektedir.

C. H. P. de gizli oturumlar devam ediyor

Evvelsi gün ani olarak şehrimize gelen C.H.P. Genel Başkanı İsmet İnönü, dün sabahki uçakla Ankaraya dönmüştür. Siyasi çevrelerce, İnönü'nün bu ziyareti hakkında bir çok yorumlar yapılmakta ise de C.H.P. teşkilâtından ziyaretin hakiki sebebi öğrenilememiştir.

İnanılır bir kaynaktan haber aldığımıza göre, Genel Başkan İnönü, uçaktan indikten sonra ve dün gece İlhami Sancar'la iki hususi görüşme yapmıştır.

İnönünün buradaki ikameti sırasında Server Somuncuoğlu ile görüştüğü hakkında şayialar çıkmışsa da, bunlar kesin olarak yalanlanmıştır.

Diğer taraftan İstanbul C.H.P. teşkilâtı akşam saat 16 da Beyoğlu ilçesinde İlhami Sancar'ın başkanlığında gizli bir toplantı daha yapmıştır.

Günaltay C.H.P. den ayrılacağı haberini tekzip ediyor

Server Somuncuoğlunun C.H.P. den ayrılmasından sonra Şemseddin Günaltayın da partiden ayrılacağı yolunda bugün bazı söylentiler çıkmıştır Bu söylentiler üzerine eski Başbakan şu cevabı vermiştir:

«— Bu haberlerin hiçbir esası yoktur. Tekzib edebilirsiniz. Somuncuoğlunun yüzünü bile görmedim.»

— Server Somuncuoğlunun istifası hakkında ne düşünüyorsunuz?

«— Hiç bir şey düşünmüyorum, kendisine ait bir iştir. Ne isterse yapar.»

Dünya Kupasının Kar dö finalleri

(Başı 1 incide)

Şampiyonada elimine olmuş bulunan millî futbol takımımız, şayet tayyarede yer bulunursa pazar sabahı Türkiyeye müteveccihen buradan ayrılacaktır.

Yarın karşılaşacak takımlar şunlardır.

Lozanda: Avusturya - İsviçre,
Bale'de: Uruguay - İngiltere,

Tunus'ta sıkı tedbirler alınıyor

Tunus, 25 (AA) — Fransız umumi valisi Voizard, hükûmetiyle istişarelerde bulunmak üzere, Parise hareketinden evvel beyanatta, Tunusta yerleşmiş bulunan Fransızların hayatlarını korumak ve işleri güçleriyle meşgul olmalarını temin ve bundan böyle tedhişçilerin tecavüzüne mâruz bırakmamak için bâzı tedbirler aldığını söylemiş, fakat bu tedbirlerin nelerden ibaret bulunduğunu açıklamamıştır.

Rus teknisyenleri

Birleşmiş Milletler, New York 25 (AP) — Asya memleketlerine Birleşmiş Milletler tarafından Sovyet teknik müşavirleri gönderilmesi hususunda ilk adım atılmıştır.

Altı aylık teknik yardım raporunun neşri münasebetiyle yaptığı basın toplantısında teknik yardım bürosu müdürü David Owven Rusyanın 4 milyon ruble (1 milyon dolar) verdiğini ve bunun kabul edildiğini ve bu paranın gelişmemiş memleketlere gönderilecek Sovyet teknik müşavirleri için sarfedileceğini söylemiştir.

ŞİLİ'DE AMERİKA ALEYHTARLIĞI — Şili'nin başkenti Santiago'nun büyük meydanında nümayişçiler Amerikan bayrağını yakarken görülüyor. Bu nümayiş, Guatemala'da Cumhurbaşkanı Jocobo Arbenz Guzman hükûmetinin iktidarda kalmasını arzulayan Şili'liler tarafından tertiplenmiş ve bu arada Başkan Eisenhower'i temsil eden bir kukla yakılmış, «El Mercurio» adlı gazetenin idarehanesi taşlanmıştır.

Lâle Oraloğlu

PURO İÇİN NE DİYOR...

"PURO, fevkalâde bir Tuvalet Sabunu olmakla beraber, aynı zamanda, terkibinde krem hassaları bulunan müessir ve pratik bir güzellik müstahzarıdır. Cildinizi korumak, genç ve güzel kalmak için PUROdan şaşmayınız.

1 PURO, cilt üzerindeki siyah benek ve güzelliği bozan sivilcelerin teşekkülüne mani olur

2 PURO, cildin derinliklerine kadar nüfuz ederek yabancı ve zararlı maddeleri temizler

3 PURO, cildin gizli kalan güzelliğini ve cazibesini meydana çıkarır

BOL KÖPÜKLÜ NEFİS KOKULU

PURO Güzellik Metodunu bugünden itibaren siz de tatbik ediniz.

PURO

TUVALET SABUNU 100 DE 100 SAFTIR

Rusya Guatemalaya Askerî bir heyet Gönderecek

(Başı 1 incide)

legesinin Guatemala hükûmetini destekleyeceğini bildirmiştir.

Moskova radyosu, Guatemala Dışbakanı Guillermo Tosiello tarafından dün doğrudan doğruya Molotof'a yapılan müracaata bu gün cevap verildiğini haber vermiştir.

Churchill — Eisenhower Guatemala işini görüştüler

Washington, 25 (AA) — Bugünkü İngiliz — Amerikan görüşmelerinde Guatemala meselesi elenmiştir.

Guatemala, 25 (AP) — Guatemala ordusu sözcüsü, dün gece istilâ kuvvetlerinin esas mukavemet kolunun kırıldığını bildirmiştir. Sözcü, Morales'de büyük bir muharebenin kazanıldığını ve bir haftaya kadar istilâ kuvvetlerinin imha edileceğini söylemiştir. Buna mukabil Guatemala âsilerinin «kurtuluş radyosu» spikeri, kurtuluş kuvvetlerinin ordu tarafından hezimete uğratıldığı haberini kat'i surette yalanlamış ve komünist lideri Castillo Flores'in kumandası altındaki halk milislerinin tedhiş hareketlerine devam etmekte olduklarını da sözlerine ilâve eylemiştir.

Kira Kanunu dün Son şeklini aldı

(Başı 1 incide)

sene serbest emsali kirayı ödediği takdirde kira akdini temdit etmek hakkını kazanacaktır.

Bir gayri menkulün hem mesken, hem de meskenden gayri şekilde kullanılmak üzere kiralanması halinde de aynı hükümler tatbik olunacaktır.

Kira akitlerinin ve borçlar kanununun bu kanuna mugayir olmayan vecibelerine kiracılar tamamen riayet ettikleri takdirde beş sene müddetle tahliye dâvası açılamıyacaktır.

Kira şartlarına ve borçlar kanununun bu kanuna mugayir olmıyan vecibelerine riayet edilse bile aşağıda yazılı hallerde kiralayan:

Kiracı tarafından gayrı menkulün tahliye edileceği yazı ile bildirilmiş olmasına rağmen tahliye edilmezse kira akdinin hıtamında icraya müracaatla tahliye ettirebilecektir.

Kira bedelinin vaktinde ödenmemesinden dolayı haklı bir yıl içinde iki defa ihtar yapılan kiracılar aleyhine kira akdinin hıtamında ve ayrıca ihtara hacet kalmaksızın;

Gayrı menkulü esaslı bir surette ıslah, genişletme, tâdil veya yeniden inşa için mümkün olduğu takdirde kiracıya bu kanun hükümleri dairesinde iştigal ettiği işin mahiyetine göre yeni inşaatta münasip bir yer kiralamak kayıt ve şartı ile kira akdinin hıtamında umumi hükümlere göre dâva açabilecektir.

Bu kanuna tâbi gayrı menkulü kira akdında hilâfına sarahat olmadığı takdirde kiracı âhara devredemez.

Arttırma ve eksiltme kanununa tâbi olarak kiraya verilen bu kabil yerler hakkında bu kanun hükümleri tatbik olunacaktır.

Binbaşılar

(Başı 1 incide)

tefrik edilebileceklerdir.

Bundan sonra yapılacak tâyinlerin bu esasa göre tanzim edileceği bildirilmektedir.

Rus amiralinin kokteyli

Limanımızı ziyaret eden Rus muhribi,, komutanı Amiral Nikoski tarafından bugün gemide bir kokteyl verilmiştir. Bu Kokteylde Vali, Boğazlar Komutanı Deniz Komutanı ve subayları, Sovyet Büyük Elçisi, Sovyet İstanbul Başkonsolosu ve Rus Deniz subayları hazır bulunmuştur.

Diğer taraftan Boğazlar Komutanı da 19'da Taksim Belediye gazinosunda Rus Amirali şerefine bir kokteyl parti tertiplemiştir.

Bâzı mahkemeler, eylûlde yeni Adliye sarayına taşınıyor

Sultanahmet'te eski hapishane binası yerinde yapılmakta olan Adalet sarayı inşaatında birinci blok inşaatı tamamlanmak üzeredir. Bu bloktaki İnşaat tem muz sonuna kadar tamamile ikmal edilecek ve Adliyenin yaz tatilinin sonu olan 6 Eylûlde bir kısım Adliye daireleri bu bloka taşınarak orada faaliyete geçeceklerdir.

Yeni binaya ilk geçecek mahkemeler İstanbul'daki bütün sulh mahkemeleri ve icra daireleridir. Bunlardan sonra diğer blokların inşaatı da 1955 senesi nihayetine doğru ikmal edilecek ve 955 senesi yeni adli yıl başlangıcında şehirde dağınık bir halde bulunan mahkemelerin hepsi Adalet Sarayından toplanmış olacaktır.

YENİ SURİYE ELÇİSİ — Cumhurbaşkanına itimatnamesini takdim eden yeni Suriye Elçisi, Çankaya Köşkünün bahçesinde millî marşlar çalınırken ihtiram duruşunda..

İZMİR'E GELEN FİLO — İngiltere'nin Akdeniz donanmasına mensup 3 gemiden ibaret bir filo İzmir limanına gelmiştir. Misafir filonun komutanı, tertiplediği basın toplantısında: NATO devletlerine mensup deniz, hava kuvvetlerinin iştirâkiyle pek yakında Akdeniz'de büyük bir manevra yapılacağını da haber vermiştir. Resim, filo komutanı Koramiral J. P. L. Ried'in İzmir Valisini makamında ziyareti sırasında çekilmiştir.

Tabipler Birliğinin Kongresi yapıldı

(Başı 1 incide)

torlar için bir dakika ihtiram duruşunda bulunularak, geçen kongre zaptının ve Merkez Konseyinin 1953 - 1954 çalışma, murakıp raporlarının okunmasına geçilmiştir.

1953 — 1954 konsey bilânço ve bütçe raporlarının okunmasını müteakip birinci oturuma son verilmiştir.

İkinci oturum, saat 14 de Tabip Odaları Birliği salonlarında açılmış ve ilk olarak Sosyal grup sigortası hakkında mütehassıs tarafından izahat verilmiş, raporların tenkidine geçilmiştir.

Bu fasılda yirmiden fazla delege söz alarak, kongreye sunulan raporu ve çalışmaları tenkit etmiştir.

Söz alan İzmir delegelerinden Dr. Enver bu münasebetle yaptığı konuşmada; raporun esas dava ve meselelerden uzak olduğunu, buna mukabil istikbale ait vaatlerde bulunduğunu ifadeyle «— Rapor bizim için bir sürpriz teşkil etmiştir. Bugün hekim, ister memur olsun, ister serbest çalışsın, huzur içinde değildir ve bundan hastalar da, halk da memnun kalmıyor. Devlet, Sağlık servislerinin her gün her yerde aksaması yüzünden şikâyetlerle dolmuştur. Hekim, devlet ve cemiyet için karşılıklı hak ve vazifeleri tevhit edecek bir reform yapmak lâzımdır.» demiştir.

Bundan sonra Dr. Ahmet Hatiboğlu söz almış, yüksek haysiyet divanının simsar kullanan doktorlar hakkında almış olduğu kararın İstanbul'da olduğu kadar Ankara, İzmir ve Konyada da tepki yarattığını söylemiş, diğer taraftan ihtisas yaparken şeflerinden durmadan küfür işitmeye mecbur olan doktorların da şeref ve haysiyetlerinin korunmasını istemiştir.

Bu arada Ankara ve Samsun delegeleri bilhassa Dr. Yekta Karamustafaoğlu serbest olarak çalışan Diş Tabibi kalfalarının durumuna temas etmişler ve «Dişçi kalfalarının serbest olarak çalışmaları önlenmelidir, Diş tabipleri de muayenehanelerinde kalfaları serbestçe çalıştırmamalıdırlar» demişlerdir.

Delegelerden Ankara temsilcisi Prof. Dr. Nüzhet Sakir Dirisen de konseyin serbest hekimlerden teşkil edilmesini istemediğini, ve «— Konseyde eskiden kalma bir korkaklık kendini göstermektedir, halbuki artık o devirler geçmiştir. Başa resen kimseleri getirmeli ve hükûmete karşı aşağılık duygusu kalkmalıdır. Asgari ücret karar altına alınmalı, ücret her yerde aynı olmalı ve 50 krş. vizite ile doktor artık kalmamalıdır.» demiştir.

Doktorlardan bazıları kongreye getirdikleri tekliflerini bugün dilekler faslında izah edeceklerdir. Bu arada doktorların maddi durumlarının düzeltilmesi, memurluktan kurtarılması İngilterede olduğu gibi devletleştirilmesi de teklif olarak kongreye sunulacaktır.

Şeker işi

(Başı 1 incide)

mek istememiş, fakat ısrar karşısında şu malûmatı vermiştir:

«— İstanbul vilâyeti dahilindeki sekiz kazanın kaymakamlarından mutemet bakkallar için listeler istedik. Bugünden itibaren İstanbula her gün 750 sandık şeker temin edeceğiz. Sandıkların ağırlığı 50 - 100 kilo arasındadır. Ayrıca Valinin elinde şimdi miktarını açıklayamıyacağım gizli bir stok da icabında piyasaya müdahale için mevcuttur. Ayrıca dün 400 sandık şekerin iki yüz sandığı lâboratuarlara ve iki yüz sandığı Eminönü bölgesindeki bakkallara tevzi edilmiştir.»

Şeker yüzünden tatsızlık

Dün Üsküdarda şeker yüzünden bir hâdise olmuştur. Toptaşı, Yeni Çeşme Caddesinde kasap Şükrü bir sandık şekeri dağıtırken, halk dükkâna hücum etmiştir. Bu yüzden camlar kırılmış, kasap Şükrü de dükkânı kapatarak oradan uzaklaşmak mecburiyetinde kalmıştır.

Şeker ihtikârı sanıklarının duruşması başladı

Eminönü Balıkpazarında şekercilik yapan bir tüccarın Fatihteki ardiyesinde 25 sandık şeker bulunmuştur. Dükkân sahibi Reşat Baskal ve Babası Faik Kurtuluş hakkında ilk ve hazırlık tahkikatları sona erdirilerek, ihtikâr suçundan sanıklar Dokuzuncu Asliye Ceza Mahkemesine sevkedilmiştir. Dün başlanan sanıkların duruşmasında Savcı iddianamesini okumuştur. Bu iddianamede; dükkân sahiplerinin, imalâthanelerinin müsait olmasına rağmen 25 sandık şekeri sakladıkları, ihtikâr yaptıkları belirtilmekte, suçluların tecziyesi istenmektedir.

Sorgusu yapılan sanık Reşat Baskal şunları söylemiştir:

«— Biz toptan şeker ticareti yaparız. Firma babamın ismine olmakla beraber yine ben idare ederim. Ayın 17 sinde Alpullu Şeker Fabrikasından 1600 sandık şeker geldi. Bunlardan tahminen 150 sandığını dükkânda sattık. Hilmi Bozcuoğlu ismindeki tüccar 160 sandığa talip oldu, Ve Fatihteki deposuna bunları alıp koydu. Bunların faturaları mevcuttur. Biz şeker saklamış değiliz.

Hilmi Bozcuoğlu da aynı sözleri tekrarlamıştır. Bilâhare söz alan sanık avukatları şunları söylemişlerdir:

«— Müekkillerimiz son defa Eskişehirden getirttikleri şekeri kaymakamlığa haber vererek dağıtmışlardır. Bu insani hareketleri de evvelce matbuata intikal etmiştir.

Duruşma, İktısat Müdür Muavininin şahit olarak dinlenilmesi Dükkânda saklı bulunan 113 kilo muz saat 9.30 a talik olunmuştur.

İki vurguncu daha yakalandı

Paşabahçe Saip Molla Caddesi 37 numarada bakkal Hüseyin Yıldırım ve Cam Fabrikası karşısında Musa Mutlu 2 liraya şeker satarken yakalanmışlardır. Dükkânda saklı bulunan 13 kilo şeker müsadere edilerek satıcılar hakkında takibata başlanmıştır.

Ayrıca Kasımpaşada Bahariye Caddesinde 20 sandık şekeri saklayan bakkal Hızır hakkında da takibata geçilmiştir.

Amerika – İngiltere arasında görüşmeler

(Başı 1 incide)

Dışbakanı Foster Dulles, İngiliz büyük Elçisi Sir Roger Makins ve İngiliz Milletler Camiası da dahil diğer memleketler diplomatik temsilcilerinin ellerini sıkmıştır.

Amerikan devlet adamlariyle bir müddet görüştükten sonra Churchill enerjik yürüyüşüyle mikrofona yaklaşmış ve halka hitaben şunları söylemiştir: «Ana yurd'dan annemin yurduna gayet rahat bir seyahatle gelmiş bulunmaktayım (Churchillin annesi Amerikalıdır). Anthony Eden ile birlikte, bazı ailevi işle sizi konuşmak için geldik. İngilizce konuşan Milletler ailesi veya Kardeşliği oldukça geniş bir kalabalık bir ailedir ve tabiiyle şurasında burasında bazı ihtilâfler olabilir. Fakat elele çalışırsak takdirde, hem aramızda alâ geçinir ve hem de Dünyadaki komşularımıza yardım ederek bir çok şeyler yapabiliriz. Demirperdenin her iki tarafında bulunan bu komşuların bazılarının görünürde bir çok büyük meseleleri vardır.»

Churchill konuşmasını bitirince çok uzun zamandan beri tanıdığı ahbabı Dışişleri Bakanı Foster Dullese dönmüş ve fısıltıdan ziyade, homurdanmaya benzer meşhur alçak sesiyle: «Çok iyi mi konuştum?» demiş Dulles, gülmüş ve İngiliz devlet adamının elini hararetle sıkmıştır.

Beyaz evde, Eisenhower, Churchill'i en büyük bir samimiyetle kapıda karşılamış. İngiliz Devlet adamının sol dirseğinden tutarak merdivenleri çıkmasına yardım etmiş ve cümle kapısının antresinde Churchill'e Mrs. Eisenhoweri takdim etmiştir. [illegible] kadar Basın fotoğrafçısı ile sinema aktüalite filmi ve televizyon operatörleri, liderlerin [illegible] pozlarını çekerlerken 3 dakika kadar sarayın eşiğinde durmuştur. Cumhurbaşkanı misafirlerini karşılarken, kendisi başka Churchillin maiyetine mensup şahsiyetlerin de elini samimiyetle sıkmıştır.

İngiliz görüşü

Londra, 25 (A.A.) — Washington'da İngiliz ve Amerikan devlet adamları arasında başlıyacak olan görüşmeler iki memleket arasında mevcut görüş ayrılıklarını tesbite, bunları imkân nisbetinde ortadan kadırmak imkânı mümkün olanın yapılmasına ve [illegible] müşterek hedeflerin [illegible] yol açacaktır. İngiliz Dışişlerine yakın çevrelerde başlıca dünya meselelerinde İngiliz durumunun şu şekilde ileri sürülmektedir:

1 — Hindiçini: İngiliz hükûmeti, Eden'in Cenevre'de takip ettiği siyasetin bugünkü şartlar dahilinde en iyisi olduğuna ve varılacak hal çaresinin Batılı Devletler, Komünistler ve Asya devletleri tarafından teminat altına alınması mümkündür.

2 — Güney — Doğu Asyanın müdafaası: İngiliz hükûmeti Güney - doğu Asya ve Batı - Pasifik müdafaa paktının teşkilini istemekte ve buna mümkün olduğu kadar çok sayıda Asya devletinin iştirakine taraftar bulunmaktadır. Alınması düşünülen devletler arasında Kolombo pakti devletlerinin bazıları muhtemel olarak Filipin ve Siyam da vardır. Fakat Laos, Kamboç, Komünist Çin ve Güney Kore bu pakta kabul edilmiyecektir.

3 — Çin: Churchill ve Eden Komünist Çin'in Birleşmis Milletlere kabulü ve Uzak - Doğu [illegible] geniş mikyasta bir uzlaşmaya varılması hususunda israr edeceklerdir. Bu da Formoza meselesine bir hal çaresi bulunmasını gerektirmektedir. Mamafih İngiliz idarecileri bu mevzuda Londra ile Washington arasında mevcut fikir ayrılıklarını kayıtla iktifa edeceklerdir.

4 — Orta - Doğu: İngiltere müsait telâkki edeceği bir sırada, Mısırla Süveyş meselesinin müzakeresine devam edecektir. Bu meselenin halli, Türkiye — Pakistan paktına dayanan Orta-Doğunun müdafaa sisteminin takviyesi mevzuunda yeni imkânlar sağlıyacaktır.

5 — Almanya: Sovyet bloku ile münasebetlerde en çetin meseleyi teşkil eden Almanya, Washington müzakerelerinin esas mevzuunu teşkil edecektir. Eden'in Avam Kamarasında da hatırlattığı gibi İngiliz hükûmeti, Avrupa savunma camiası andlaşmasını desteklemeye devam etmektedir. Londrada hâkim olan kanaate göre, Amerikan hükûmeti Fransa ile İtalyanın bu anlaşmayı tasdik edeceklerini halâ ümit etmektedir. Bu ümit tahakkuk etmediği takdirde İngiltere ile Amerika, Fransadan yeni bir hal çaresi teklif etmesini istiyeceklerdir.

6 — Atom enerjisi: Londrada toplanan silâhsızlanma konferansının akameti, atom birliğine dair Eisenhower plânı hakkında ki Amerikan — Sovyet görüşmelerinde Sovyetlerin takındıkları menfi durum İngiliz ve Amerikalıların gerek aralarında ve gerekse müttefikleriyle sıkı bir iş birliği sisteminin kurulmasını müstacel kılmaktadır.

7 — Devlet Başkanlarının toplantısı: Sir Winston Churchill Devlet Başkanlarının en yüksek mertebede bir toplantı yapmaları fikrinden vazgeçmiş değildir. Bu hususta İngiliz Başbakanının, Eisenhower nezdinde son bir teşebbüste bulunacağı zannedilmekte, fakat bugünkü şartlar dahilinde böyle bir toplantının faydalı olacağına, Eisenhower'i ikna edemiyeceği tahmin olunmaktadır.

Eisenhower — Churchill görüşmesi

Washington, 25 (A.A.) — Eisenhower — Churchill görüşmeleri mahallî saatle 12 de Beyaz evde başlıyacaktır.

Avam Kamarasında anlaşmazlık

Londra, 25 (A.A.) — Sir Winston Churchill dün akşam Londradan ayrılırken Avam kamarasını kaynaşma içinde bırakmıştır. Filhakika bundan bir ay önce mebusların, maaşlarına yüzde 50 zam yapılmasını oya koyup kabul etmiş olmalarına rağmen, Başbakan Churchill dün Avam kamarasında hükûmetin bu zammı vermiyeceğini bildirmiştir. Bunun üzerine işçi partisi komisyon salonunda derhal bir toplantı yapmıştır. Bir buçuk saat kadar süren bu toplantıda işçi partisi Başbakanın bu mevzuda aldığı karar aleyhinde bulunmuş ve parti lideri Attlee de bu durumu tasvip etmiştir. Bundan başka işçi partisi şu iki tedbire başvurmağa karar vermiştir:

1 — İşçi mebuslar «muvazeneli istinkâf» hususunda artık işbirliği etmiyeceklerdir. Bu sisteme göre Meclis toplantısında bulunmuyacak olan bir işçi mebus, diğer bir muhafazakâr mebusla anlaşmakta ve ikisi de ayni gün Meclise gelmemekteydi.

2 — İşçi mebuslar Avam Kamarasının gece de çalışmalarına devam etmesini temin için ellerinden geleni yapmaya karar vermişlerdir. Bu kararın Pazartesi günü bütçe müzakereleri sırasında tatbik mevkiine konması mümkündür.

DÜNYA KUPASI
Futbol müsabakaları

DÜNYA KUPASI ÇEYREK FİNALLERİNDE

Bugün Uruguay - İngiltere Avusturya-İsviçre karşılaşıyor

Müsabakalar Lozan ve Bale şehirlerinde yapılacak

Berne, 25 A.A. — Dünya futbol şampiyonası için yarın ve öbürgün yapılacak maçlar kati bir mahiyeti haizdir. Bu karşılaşmalar sonunda takımlar artık doğrudan doğruya elimine olacaktır.

Cumartesi günkü karşılaşmaların neticesini şimdiden kestirmek oldukça müşküldür. Filhakika Avusturya ile İsviçre ve İngiltere ile Uruguay hakkında bir çok meçhul noktalar mevcuttur. Avusturya ve İsviçre için söylenebilecek tek şey bu iki takımın da son zamanlarda büyük favoriler arasına kaydıklarıdır. Eğer Avusturyalılar en büyük kusurları olan rakiplerini marke etmek işini iyice tashih ettilerse, şansları çok kuvvetlenecektir.

İsviçre takımı ise şampiyonanın hemen hemen en büyük sürprizini teşkil etmiştir. Filhakika İtalya ile yaptığı ikinci maçta beklenilmiyen bir canlılık gösteren İsviçreliler, İtalyanları açık bir farkla yenmişlerdir. Şimdiki halde her iki takım yarınki maçta baş vuracağı taktiği kararlaştırmakla meşguldür. Avusturya antrenörü takımının kadrosunu son dakikada bildireceğini haber vermiştir. Maamafih kadronun Çekoslavakya on biriyle karşılaşan takımın aynı, yani şu şekilde olacağı tahmin edilmektedir: Schmied-Hanappi, Barschandt-Ocvik, Happel, Koller - Koerner (1), Wagner, Stojaspal Probst, Korner (2).

İsviçrelilerin kadrosu da son dakikada açıklanacaktır. Bunun da İtalyayı yenmeye muvafık olan oyunculardan müteşekkil olacağı zannedilmektedir. O takdirde takım şu şekilde sahaya çıkacaktır: Parlier — Neury, Bocquet — kenmen, Eggimann, Casali — Antrenen, Vonlanthen Huegi Bâllaman Fatton.

Avusturyalılarla İsviçrelilerin 2 Haziran 1952 de yaptıkları son maçları 1/1 berabere neticelenmişti.

İngiltere — Uruguay maçına gelince, İngilizler bu karşılaşmaya büyük bir itinayla hazırlanmaktadırlar. Antrenör Winterbotton kendisine sorulan bütün sualleri oyuncularının formunda olduklarını ve aralarında sakat bulunmadığını bildirmekle cevaplandırmaktadır.

Zannedildiğine göre İngilizler şu kadroyla sahaya çıkacaklardır: Merrick - Staniforth, Byrne - Mc Garry, Wright, Dickinson - Matthews, Broadis, Lofthouse, Wilshaw, Finney,

Uruguaylılar maçın yapılacağı Bale şehrine ancak yarın geleceklerdir. Antrenör oyuncularına, bir sayı üstünlük elde edince, hemen şahsi oyun çıkarmaya başlamamalarını ihtar etmiştir. Taktik bakımından her hangi bir değişiklik yapılmış olmayıp, mutat veçhile sahada husule gelecek duruma göre hareket edilecektir. Uruguaylıların kadrolarında değişiklik yapmıyacakları ve gene şu oyuncuları çıkaracakları anlaşılmaktadır.

Maspoli - Santamaria, Martinez - Andrade, Varela, Cruz -Abbadie, Ambrois, Miguez, Schiaffino, Borges.

—0—

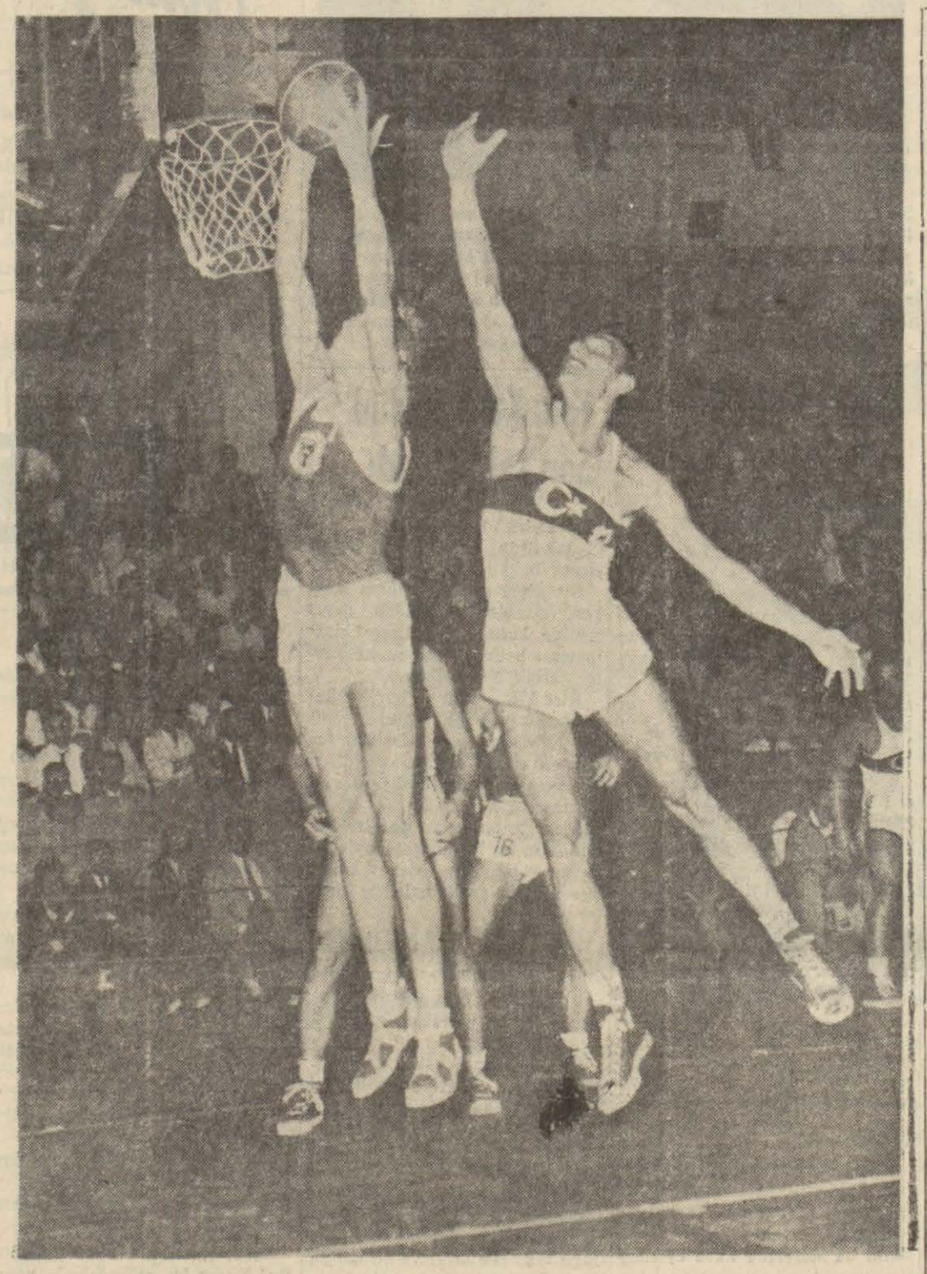

Dün Viyana'da yapılan basket bol müsabakalarında Türkiye, Avusturyayı 63-55 mağlûp etmiştir. Bu karşılaşmada teknik üstünlüğü ellerinde bulundu ran Türklerin en iyi oyuncusu Yalçın Granit olmuştur. ve 32 sayı yapmıştır. Resim İstanbul' da yapılan bir turnuvada Avus turya ile yaptığımız bir karşı laşmayı gösteriyor

Takımların Kabiliyet ve İmkânları

Berne, 25 A.A. — 1/4 final karşılaşmalarına katılacak olan sekiz takım arasında hücum ve müdafaa bakımından en muvazenelilerin Uruguay ile Avusturya olduğunda herkez itifak etmektedir. Brezilya da oldukça muvazeneli sayılabilir. Macar takımının en kuvvetli tarafı ise taarruz kabiliyetidir. Muhtelif memleketlere mensup gazeteciler arasında yapılan bir anketten şu neticeler alınmıştır. 219 gazeteci Macaristanın, 194 gazeteci Brezilyanın, 59'u da Uruguayın şampiyonayı kazanacağını iddia etmektedir. Avusturya ile Yugoslavyaya rey verenlerin sayısı müsavidir.

Final maçı Biletleri, 400 Liraya çıktı

Bern, 5 (Türktel) — Önümüzdeki 4 Temmuz tarihinde yapılacak olan dünya kupası, final maçı için bütün biletler satılmış bulunmaktadır. Buna rağmen, bazı seyahat acentalarında hâlâ bilet bulmak mümkündür. Bu acenteler biletleri Kara Borsadan almakta ve kendi müşterilerine aynı fiata satmaktadırlar. Bu suretle satılan biletlerin fiatı 400 İsviçre Frankı (takriben 400 Türk lirası) dır.

Ankara'da yapılacak voleybol müsabakaları

Ankara, 25 (AA) — Beden Terbiyesi Ankara Bölgesi Basın Bürosundan aldığımız malûmata göre, bu hafta yapılacak olan açık hava voleybol turnuvası müsabakaları yapılacaktır.

İSVİÇRE MEKTUPLARI

Macar yıldızlarını doya doya seyrettim

Arkadaşımız **NECAT TARKU** bildiriyor

Basel. — Basel şehrinin yeni stadında kalabalık bir seyirci kütlesi önünde oynanan Macaristan — Almanya maçını seyrettim.

Maç saati yaklaştıkça fazla sıcağı Almanların aleyhine bir faktör olarak kaydettik. Stadyoma geldiğimiz zaman Türkiye — Almanya maçından sonra, Almanların Macar maçına zayıf bir kadroyla çıkacaklarına dair haber tahakkuk etti. Nitekim, Almanlar Macaristan'ı yenemeyeceklerini anlamış olacaklar ki, sahaya, bize karşı oynamış olan takımdan yalnız dört oyuncu ihtiva eden şu kadroyla çıkıyor:

Kwiatowski — Bauer, Kahlmeyer — Posipal, Liebrich, Mebus — Rahn, Eckel, F. Walter, Pfaff, Hermann.

Macarlar ise, son «İngiltere kadrosu» ile oynuyorlar.

Hakem: Ling (İngiliz).

Stadyom maçın başlamasına yirmi dakika kala tıklım tıklım dolu. Bu maç yabancı takımlar arasındaki müsabakalardan (1/8 finallerde) en fazla seyirci toplayan müsabaka. Stadyom kapısında bilet için yalvaranlar, ağlayanlar... Bir tarafta da bir meraklı renkli büyük bir afiş asmış: «İki tribün biletine alıcıyım.». Seyircilerin çoğu Alman ve yüzde 75 ilâ 80 i tarafsız seyirciler (bilhassa, Bernde aynı zaman da yapılan İsviçre — İngiltere maçına bilet bulamayan İsviçreliler). Almanların zayıf takım çıkarmasına kızmışlar. «Türkleri bir daha yeneceklerinden çok emin görünüyorlar» diyen bir İsviçreli gazetecinin ifadesinden neler okunamıyor ki! Maçın başlamasına 10 dakika kala tribünün karşısında tepede bulunan ve marşandiz manevralarına mahsus olduğu için pazar günleri boş kalan demir yolu hattı üzerine 9 vagondan ibaret bir katar getirildi. 500 kişilik bu «seyyar tribünü» bir spor mağazası kurmuş ve oradaki seyircilerin çoğu İsviçreli.

Maç başlar başlamaz Macarlar hâkimiyeti ele aldılar ve üçüncü dakika dolmadan, kaleci ile müdafi arasında bir anlaşmazlıktan faydalanan Koçis soliç pozisyonundan ve 15 metreden bomba gibi bir şutla ilk golü kaydetti. 16 ncı dakikada Puskas sağiç pozisyonunda aldığı topla iki Almanı geçtikten sonra 8 metreden ikinci golü yapıyor. 21 inci dakikada gene Puskas, Posipalin favullü müdahalesine rağmen topu, soliçte bekleyen Cocsis'e veriyor, 3—0!. Bundan sonra Puskas ve santrhaf Lantos iki defa bütün Alman defansını ekarte edip kaleciyle karşı karşıya kalmalarına rağmen gol atamıyorlar. Buna mukabil Almanlar (Alman gazetecilerinin de kabul ettiği gibi) ofsayttan bir gol ile 3—1'e yükseliyorlar. (Pfaff'in attığı gol hiç değilse 3 metre ofsaytı, fakat yan hakemi Griffiths her nedense müdahale etmedi.) 30 uncu dakikada Kohlmeyer, topla ceza sahasına dalan Macar sağaçığı Toth'u arkadan biçiyor, fakat hakem penaltıyı vermiyor. 33 üncü dakikada Hidegkuti ve 38 inci de Toth büyük fırsatlar kaçırıyorlar. 41 inci dakikada Kocsis'in bir golü ofsayt diye sayılmıyor. Macarlar sahada istedikleri gibi oynuyor ve Almanları mütemadiyen koşturuyorlar. 44 üncü dakikada Lantos 10 metreden ve boş vaziyette bir gol daha kaçırıyor.

Haftaymda umumi kanaat, Macarların kendilerini sıkmadan oynadıkları ve Almanların en iyi kadroları ile dahi ağır bir mağlûbiyetten yakayı kurtaramıyacakları merkezinde...

İkinci devreye Macarlar hızlı başlıyor ve Czibor hemen bir fırsat kaçırıyor. Macarlar, Alman defansını istedikleri gibi geçiyorlar. Bâzen cenahlara uzattıkları uzun paslar, bâzen de üç ortanın dalışları, Almanları perişan ve çaresiz bırakıyor. Nitekim 50 nci dakikada Lantos 16 metreden çok sıkı bir şutla 4—1'i kaydediyor. 54 üncü dakikada Hidgekuti Czibordan aldığı bir pasla Kohlmeyer'i atlatıyor ve 5 inci Macar sayısını plâse ediyor. 56 ncı dakikada Mebus, kaleye 13 metre mesafede, gole giden Puskas'ı arkadan düşürüyor, fakat gene penaltı yok. 58 inci dakikada Kocsis'e Hidgekuti'den aldığı pasla Alman kalesine dalıyor, fakat topa iyi vuramadığından, kaleci kurtarıyor. 60 ıncı dakikada Liebrich orta çizgisi üzerinde, top çoktan ayağından çıkarmış olan Puskas'ı feci ve kasdî surette biçiyor. Hakem ihtar veriyor. Bir dakika sonra aynı oyuncunun bir favulüne daha maruz kalan Puskas sahayı terkediyor. Sakatlığı ciddî görünüyor. 68 nci dakikada yapılış ve oyun zekâsı itibariyle güzel bir sayı daha.. Czibor topu Hidgekuti'ye veriyor. O arada Czibor'un ofsaytta kaldığını gören Hidgekuti arkadan gelen Kocsis'e pas veriyor. Kocsis, topu (ofsaytta bekleyen) Czibor'a verecekmiş gibi bir hareketle Alman defansını aldatıyor, topla kaleye iniyor ve altıncı golü plâse bir vuruşla yapıyor. 74 üncü dakika: Toth uzun bir pasla Kohlmeyeri atlatıyor ve (herkes kale sahasının sol köşesinden bir orta beklerken) çok kapalı zaviyeden yedinci golü atıyor. Artık Macarlar işi ciddiye almıyorlar; fakat bu gevşeme iki gole maloluyor: 78 nci dakikada Grosits gene kalesini terkediyor ve Herman'a üçüncü Alman sayısını çıkarttırıyor.

Macar aslından olan futbol yıldızı meşhur Kubala bir maçta

✶

Macarlar, bu maç ile Dünya Şampiyonluğuna en ciddî namzet olduklarını gösterdiler. Son 30 dakikada Puskas'dan mahrum olarak 10 kişi ile oynadıkları belli dahi olmadı. Bu Macar takımı, (ki kendini hiç sıkmadan oynadı), Almanları deklâse etti ve turnuvanın en iyi ekibi olduğunu gösterdi. Kardöfinal maçında Macaristan — Brezilya «ziyafetine» her halde Bern'in Wankdorf Stadı tıklım tıklım dolacak ve Brezilyalılar epeyce terleyecekler.

N. T.

Brezilyalıların Antrenörü Endişe içinde

Bienne, 25 (Türktel) — Brezilya takımının Antrenörü ve yegâne Direktörü olan Zeze Moreira'nın endişe içinde bulunduğu, gazeteler tarafından bilhassa belirtilmektedir.

Z. Moreira, gazetelere verdiği beyanatta bu endişesini gizlemiş ve bu arada şöyle demiştir:

Ben bütün hayatım müddetince, Macarlar gibi takım halinde mükemmel bir oyun oynayan ekip görmedim. Macarlar, bu dünya kupası maçlarına geçen Olimpiyadlardan beri hazırlanmağa başlamışlar ve kazanmayı kafalarına koymuşlardır. Biz, hazırlığımızda, geç kalmış bulunuyoruz Yugoslavlar karşısındaki oyunumuzu beyenmedim, Ve bunun için de pazar günü Macarlarla yapacağımız maçın neticesi hakkında tahminlerde bulunmak istemem. Fakat, şunu da söyliyeyim ki, en aşağı Macarlar kadar şansımız vardır»

Brezilya çevrelerinden verilen bir habere göre, Moreiranın endişesine sebep, Zizinko gibi bazı meşhur futbol yıldızlarını takıma almamış olmasıdır. Moreira, dünya kupasını başkalarına kaptırdığı takdirde, Brezilya'da birçok hucumlara maruz kalacağını ve binnetice mevkiini kaybedeceğini müdrik bulunmaktadır.

—0—

Bannister - Landy mücadelesi

Londra, 5 (Türktel) — Meşhur atlet Roger Bannister ile yegâne rakibi, John Landy, İmparatorluk oyunlarının son günü olan 7 Ağustosta Vancouver'de karşılaşacaklardır.

Bilindiği gibi, Bannister dünya bir mil şampiyonluğunu 3 dakika 59,4 ile kazandıktan sonra Landy bu rekoru 3 dakika 58 saniyede kırmıştır.

Macarlar kendilerinden emin görünüyor

Cenevre, 5 (Türktel) — Soleure kasabasında kamp kurmuş olan Macarlar, gayet soğuk kanlı ve kendilerinden tamamiyle emin görünmektedirler.

Macar kafilesi başkanı Sebes'in yegâne endişesi, Puskas'ın incinmiş olan bileğidir Bu meşhur oyuncunun pazar günü Brezilyalılara karşı oynayıp oynamaması hususunda, ancak son dakikada karar alınacaktır Maamafih, Puskas'ın kendisini çok iyi hissettiği anlaşılmaktadır Halen arkadaşları ile neşe içinde satranç oyunu oynayan Puskas, kendisine sorulan bir suale cevaben gülerek şöyle demiştir:

«Brezilyalılarla, ancak hakem düdüğünü çaldığı zaman meşgul olacağım Şimdi yalnız, satranç oyununu düşünüyorum.»

Bitaraf müşahitler, bu sakin halle, Brezilyalılar arasında hüküm süren endişeyi, çok manidar bulmaktadırlar.

ANTRENMAN — 4 temmuz günü yapılacak İstanbul — İzmir kadın futbolcular maçının hazırlıkları ilerlemektedir. Dün İstanbul takımı Dolmabahçe Stadında bir antrenman daha yapmıştır. Resim topa kafa vuran bir kadın futbolcuyu gösteriyor

Uruguaylılar kupayı alacağız diyorlar

Cenevre, 25 (TÜRKTEL) — Dünya kupası futbol maçlarının ilk turu bittikten sonra, şimdi bütün spor çevreleri ve futbol meraklıları, sırası ile Cumartesi ve Pazar günü yapılacak olan İngiltere — Uruguay ve Macaristan — Brezilya maçlarını büyük bir heyecan ve sabırsızlıkla beklemeğe başlamışlardır.

Bütün gazetelerde, Dünya kupasının mukadderatını tâyin edecek olan bu iki maç hakkında geniş neşriyatta bulunulmakta ve tahminler yürütülmektedir.

Uruguay kafilesinin ikinci Başkanı Louis Troccoli, gazetecilere verdiği beyanatta, «Her şeye rağmen» İngilizlerin kolay kolay mağlûp edilecek bir takım olmadığını söylemiş ve şöyle demiştir:

«Buna rağmen, ümit ediyorum ki, futbolda her zaman çıkabilecek fevkalâde haller zuhur etmezse, İngilizleri yenecğiz.»

Uruguay'ın Dünya kupasını kazanma şansları hakkında kendisine sorulan suale de Troccoli, şu cevabı vermiştir:

«Samimî olarak şu kanatteyim ki, Uruguay takımı, bütün büyük müsabakalarda birinciliği kazanmak olan eski ananesine bu defa da sadık kalacaktır. Macaristan takımı, şüphesiz, çok kuvvetlidir. Fakat, şimdiye kadar Cenubî Amerika takımlarından hiç birini mağlûp edememiştir. Biz Avrupa takımlarının yaptıkları gibi, gol yememek kaygusu ile müdafaa sistemi takip edecek değiliz. Bilâkis, Macarlara nefes aldırmadan devamlı surette hücum edeceğiz.

«Schiaffino, Varela, Migues, Abadie ve diğer futbol yıldızlarımız, galip geldikleri takdirde, ne kadar ikramiye alacaklarını bize sormamışlardır bile. Zira bütün düşünceleri, sırf şeref için, kupayı çantalarına koyarak memleketlerine dönmektir. 1924 ve 1928 Olimpiyatları ile 1930 ve 1950 Dünya kupası maçlarında da futbolcularımız aynı zihniyetle hareket etmiş ve zafere ulaşmışlardı.»

İskoçyalılar elimine olmadan evvel İsvijrede itman yaparlarken

Dünya hafif sıklet şampiyonluğu

New York, 25 (AA) — Dünya hafif siklet boks şampiyonu Archie Moore 11 ağustosta Madison Square Gardende yapacağı bir maçta Philadelphia şampiyonu Harold Johnson'a karşı ünvanını muhafazaya çalışacaktır.

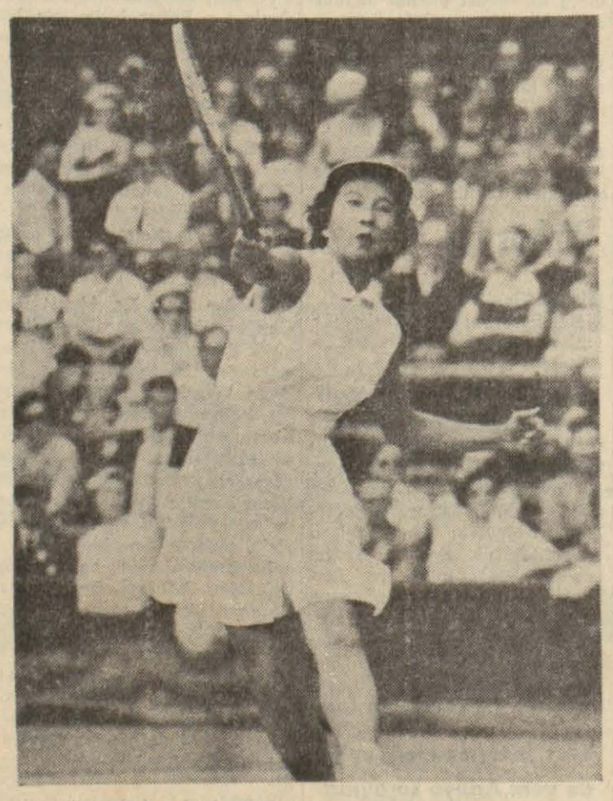

WIMBLEDON TURNUASI'NDA — İngiltere'de oynanan meşhur Wimbledon Turnuası'nda Japon oyuncusu Bayan Saçiko Kamo, Avusturyalı Bayan Edda Strecker'le yaptığı maç esnasında.. Japon oyuncusu rakibini yenmiştir.

Güneşspor Kupası basketbol maçları

Talimhane Güneşspor Kulübünün tertip etmiş olduğu (Güneş Kupası) basketbol turnuvasında dün akşam M. T.T. Birliği Eminönü Öğrenci lokali spor salonunda devam edilmiştir. Çok heyecanlı bir safhaya girmiş bulunan müsabakalarda şu neticeler alınmıştır.

Güneş 38 -Koleliler Birliği 28
Şişli 54 — Gedikpaşa 25
Sant Antonio 16 — Çırçır 32

Bugün tekrar devam edilecek olan bu turnuva müsabakalarından Gedikpaşa — Kolejliler Birliği, Güneşspor — Çırçır, Şişli de Sant Antonio ile karşılaşacaklardır. İkinci küme ikincisi Şişli puvan tasnifinde başta gitmektedir. Turnuva, 4 Temmuz Pazar gününe kadar devam edecek ve o gün oynanacak müsabakalardan sonra nihayetlenerek, derece alan kulüplere mükafatları verilecektir.

1/4 Final Karşılaşmalarında Berabere kalınırsa

Berne, 25, A. A. — Dünya futbol şampiyonası için Cumartesi ve Pazar günleri yapılacak olan 1/4 final karşılaşmalarında beraber kalacak olan takımlar pazartesi 28 Haziran günü saat 18 de baraj maçı yapacaklardır. Lüzum hasıl olduğu takdirde, tertip komitesi Pazar akşamı toplanarak baraj maçlarının hakemlerini ve yapılacağı mahalleri tesbit edecektir. Baraj maçı da berabere neticelendiği takdirde galip takım kurayla tayin edilecektir .