BAŞMUHARRİRİ
Ahmet Emin YALMAN
VATANEVİ
Cağaloğlu, Mollafenari Sok. 30-32
Telefon: 24207 — 29316 — 29315
Telgraf: VATAN İstanbul
YIL : 12 — SAYI : 4043

Cumartesi
16
AĞUSTOS
1952
Fiyatı : 15 kuruş

VATAN

İĞRİYE İĞRİ - DOĞRUYA DOĞRU

SERVİS KAMYONUMUZ
ÇELİK LÂMBALI ALMAN
TONFUNK
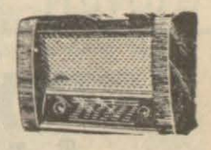
Radyo nümuneleri ile bütün Anadoluyu dolaşmaktadır. Memleketimize emsali gelmeyen bu fevkalâde Radyoları görüp tecrübe yapmadan başka markalara karar vermeyiniz.
Abdülkadir Memişoğlu Katırcıoğlu Han İstanbul

Dün Ankaraya gelen Amiral Constas, Donanma Komutanı Amiral Altıncanla birlikte

Harp Filomuz dün İzmir limanında toplandı

Bu sabah Yunan filosiyle buluşacak olan filomuz, Ege'de müşterek manevralara başlıyacak

Yunan Amirali Ankara'ya geldi

Hususi Muhabirimizden

İzmir, 15 — Pazar günü başlıyacak Türk - Yunan müşterek deniz manevralarına iştirak etmek üzere altı parçadan mürekkep bir filo bu sabah limanımıza gelmiştir. Tuğamiral Özakın komutasında bulunan filo Gemlik, Gaziantep, Giresun, Gayret, Sultanhisar, Demirhisar gemilerinden müteşekkildir.

Yarın sabah saat 8,30 da gelecek olan Yunan filosu da Türk filosu ile birlikte pazar günü Ege denizine açılacaklardır. Tuğamiral Zeki Özak, gazetecilere şu demeçte bulunmuştur:

«— Bildiğiniz gibi Genel Kurmay temsil bürosu manevralar hakkında bir tebliğ neşretmiştir. Bunun haricinde söyliyecek fazla bir şey yoktur. Türk - Yunan denizcilerinin müşterek çalışmalarını hedef tutan manevraların her iki memle-

(Devamı Sa: 5: Sü: 6 da)

Kuracağımız Âbide

YAZAN:
Ahmet Emin YALMAN

Şimdi açıkça konuşabiliriz: Dün Türkiyede askerlik ocağı, karanlık bir esrar perdesine bürünmüş, kapalı bir âlem haline gelmişti. Burada teftiş yoktu, mürakabe yoktu, münakaşanın her şekli yasaktı. (Askeri sır) ve (milli emniyet) silâhlarıyle her tenkid ve itiraz susturulurdu. Ocağın şerefi namına tam bir temizlik lâzım gelirken, her yolsuzluk, yaralık gayretiyle örtülür, anlayışlı hiç bir çalışma teşvik görmezdi. Yedek subay ve er sıfatıyle her sene kafile kafile askerlik vazifesini gören gençlerin: en yüksek bir feragat ve fazilet ocağı diye askerliğe candan bağlanmalarına imkân verilecek yerde, haşin ve haksız muamelelere maruz bırakılırlar, milletin hizmetine hasrettikleri zamanların ve kabiliyetlerin heder edildiğinin şahidi olurlar, elem duyarlardı. Hakiki askerler bu şeref ve fazilet ocağının feragatli mensupları, bu manzara karşısında için için kan ağlarlardı. Ordu, güya politika ile meşgul olmazdı, fakat hakikatte bu kapalı, sessiz âlem, tek parti sisteminin bir desteği haline konulmuştu. Böyle bir askeri sistemin gölgesinde, Türkiyede milli hâkimiyetin ve terakkiye göre ayarlı bir gidişin kök tutmasına imkân yoktu.

Bir taraftan demokrasi nuru, diğer taraftan Anglo Sakson bir zihniyetiyle yapılan sıkı askeri temaslar; eski kapalı âlemin kısa zamanda hayırlı bir inkılâp geçirmesine, bütün o eski esrar perdelerinin ortadan kalkmasına, haşin ruhun sür'atle tasfiyeye uğramasına yol açmıştır. Asker ocağımızın kendi mukaddes vazifesine tam mânasıyle sahip çıkması ve askerle sivil aradaki uçurumun doldurulması, demokrasinin bize getirdiği nimetlerin belki en başında gelir. Eğer Demokrat Parti iktidarı, susturucu bir sistem ve yeni bir bulüşkârlık, intisap ve imtiyaz muhiti yaratmağa çalışacak yerde, başarının sırrını müsbet icraata devam etmekte ve bunları bütün millete ve âleme duyurmakta arasaydı, askerlik sahasında meydana gelen büyük inkılâbı en birinci iftihar vesilesi diye ileri sürer, bütün hareketlerini tam bir ahenk içinde, ayni nevi hayırlı ölçülere göre ayarlamağa çalışırdı.

Asker ocağındaki yeni ruh, cidden mükemmel bir uzuv yaratmıştır ki o da ordu Temsil bürolarıdır. Bu teşkilâtın memleketteki en verimli ve anlayışlı bir şekilde vazife gören bir uzuv olduğunu iddia etmek yanlış olmaz. Ordu ile millet arasında köprüler kurmak, askerlikte mânevi duyguları canlı bir halde tutmak, yerli ve ecnebi basını tenvir etmek suretiyle; Ordu Temsil büroları çok hayırlı roller oynuyorlar. Neşriyat yoliyle bütün milletin, bütün dünyanın huzuruna çıkarılmak sistemi; her kısım askeri birliklerimize yeni bir çalışma hızı veriyor ve çok hayırlı bir yarış yaratıyor.

Temsil bürolarının, Eski Mu-

(Devamı Sa: 5; Sü: 6 da)

Bankalar Baremi tasarısı yapıldı

Yeni tasarı, Bankalarda çalışanların bir çok haklarını kanunî teminat altına alıyor

Ankara Ajansı

Ankara, 15 — Bankalar bareminin ihtiva eylediği esaslar şöyledir.

Yeni Bankalar Baremi liyakat, ehliyet ve tecrübeyi değerlendirmekte, ücretlerin tesbitinde, işin ve o işin en iyi tarzda yapılmasını esas olarak almaktadır. Yeni kanuna tâbi olacak Bankalar, Kurum, İşletme ve Ortaklıkların hepsi ayrı, ayrı birer NORM kadro hazırlıyacaklardır. Memurlara sâfi kârdan yüzde onu ikramiye olarak verilecek, fevkalâde gayret ve faaliyetleri görülenlere ayrıca bir para ikramiyesi ödenecektir. Para işi ile meşgul olanlara aylıklarının yüzde yirmi beşine kadar tazminat verilecektir. Vazife saati dışında çalışan memur-

(Devamı Sa: 5; Sü: 1 de)

Silâhsızlanma Gayretleri

Amerikan delegesi, «Sağlam garanti olmadıkça silâhlanacağız» ediyor

Associated Press

Nevyork, 15 — Birleşmiş Milletler Silâhsızlanma Komisyonunun bugünkü toplantısında Amerika delegesi Benjamin V. Cohen, herhangi bir kaçamağa fırsat vermeyen milletlerarası bir kontrol ve garantiler sistemi kurulup toptan tahrip silâhları ortadan kaldırılıncaya kadar, B. Amerikanın, tecavüzü yok etmek için atom ve mikrop silâhları kullanmak hakkını mahfuz tuttuğunu söylemiştir. Delege, doğrudan doğruya Sovyet delegesi Jakop Malik'e hitapla, Amerikanın bu silâhların istimalini yasak eden fakat sadece kâğıt

(Devamı Sa: 5: Sü: 4 de)

Bir subay Ankara'da sıcak Yüzünden öldü

Hususi Muhabirimizden

Ankara 15 — Son 15 gündür Ankarada sıcaklar çok artmıştır. Bugün hararet güneşte 60, gölgede 30 derece idi.

Sıcaklar yüzünden Milli Savunma Bakanlığı kışla komutanlığı levazım müdürü bugün sıcaktan bunalmış, bahçeye çıkarak biraz hava almak istemiş fakat sıcağın tesirile kalb sektesinden vefat etmiştir.

Ağaoğlundan Ağaoğluna Çekilen telgraf

(Yazısı 5 inci sayfamızdadır.)

Birleşik Amerika Ordu Bakanı bugün İstanbula geliyor

Dünkü basın toplantısında, Frank Pace,«çalışmamız netice vermezse harbi göze almak lâzımdır» dedi

Frank Pace'in; Türkiye, Yunanistan ve Yugoslavya arasında kurulması düşünülen üçlü paktın temellerini atmaya çâlıştığı bildiriliyor

Hususi Muhabirimizden

Ankara, 15 — Amerika Birleşik Devletleri Ordu Bakanı Frank Pace bugün öğleden sonra Amerikan büyük elçisi Mister Mc. Ghee'nin evinde bir basın toplantısı yapmıştır. Evvelâ Mc. Ghee Frank Pace'den bahsederek, Bakanın; sadece iki milyon Amerikan askerinin işleriyle meşgul olmadığını, kendisinin Amerikanın tanınmış politikacılarından olduğunu, memleketinde evvelâ avukatlık ettiğini, ilk memuriyete Posta umum müdür

(Devamı Sa: 5; Sü: 3 de)

Evvelki gün Ankaraya gelen Amerikan Ordu Bakanı Frank Pace, Hava alanında Milli Savunma bakanı Hulûsi Köymen tara fından karşılanırken

Gökay şerefine Belgrattaki Kabul resmi

Vali Gökay ve eşi Belgrat hava alanında karşılandıkları sırada (Yazısı 5 inci sayfamızdadır)

Mısır'da, harp divanı duruşmaya başladı

Savcı, nümayiş elebaşısı için ölüm cezası istedi. Diğer bir çok suçlunun da idam edileceği bildiriliyor. General Necip beyanname yayınladı

Associated Press

Kafreldavvar, 15 — Çarşamba günü bu mevkide hâdiseler çıkarmaktan sanık dokuma işçilerinin askerî bir mahkeme huzurunda duruşmaları bugün neticelenmiş ve savcı, işçi Mustafa Kâmis için idam cezası istemiştir. Bu şahsın, «Mısır» dokuma fabrikasına hücum eden diğer işçileri teşvik ettiği ileri sürülmüştür. Mahkeme heyetince verilecek karar, Mısır askerî

(Devamı Sa: 5; Sü: 1 de)

Ridgway'in Ziyareti on Gün sürecek

Generalin beraberinde Fransız ve İngiliz subayları da bulunacak

Ankara Ajansı

Ankara, 15 — Türkiyeye gelmesi tekarrür eden Atlantik Orduları Başkomutanı General Ridgway'ın bu seyahatinin tehir edilmesi muhtemeldir. General Ridgway, memleketimize yapacağı ziyarete mutad bir ziyaret mahiyeti vermek istememektedir. Filhakika General Ridgway, Nato kuvvetleri ve Amerikan Askeri ve siyasi şahsiyetlerinin hilâfına olarak, memleketimizde 10 gün kadar kalacak ve Devlet adamlarımızla yapacağı görüşmelere, tetkik ve teftişlerine zaman ayrılacaktır. General Ridgway Türkiye'yi ziyaretinde beraberinde Nato Orduları Başkomutanlığına bağlı salâhiyet-

(Devamı Sa: 5; Sü: 4 de)

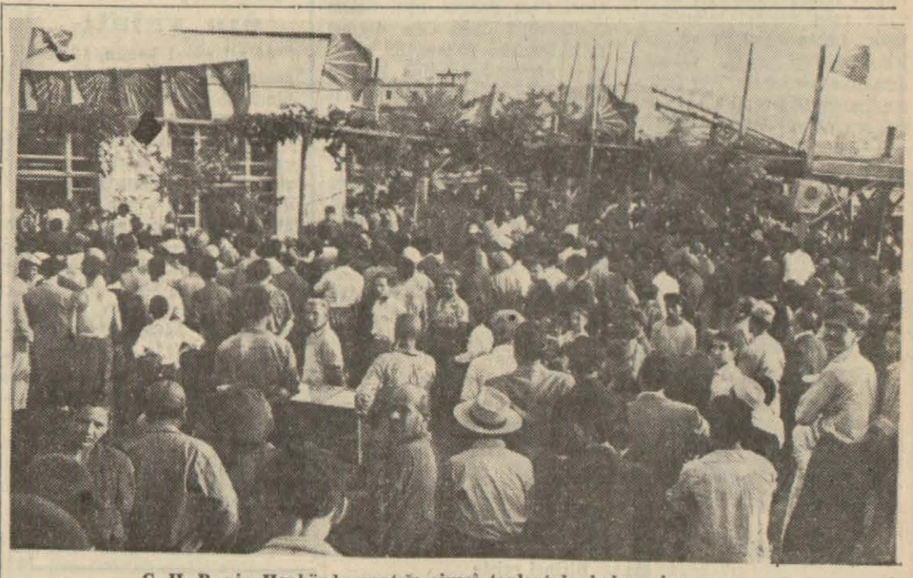

C. H. P. nin Hasköyde yaptığı siyasi toplantıda bulunanlar

İranda, kaynaşmalar devam ediyor

Tahran'da Macar ticaret lokaline tecavüz edildi. Hükûmet izinsiz nümayişleri yasak eden bir beyanname yayınladı

Anadolu Ajansı

Tahran, 15 — «Sumka» adındaki milli sosyalist partisi mensuplarından bir grup dün akşam Macaristan elçiliği ticaret ataşeliğine bağlı Macar ticaret lokaline tecavüz etmişlerdir.

Polisin müdahalesi üzerine müşkül duruma giren müteca-vizler binaya birkaç taş atmakla iktifa etmişler ve otobüse bine-

(Devamı Sa: 5; Sü: 5 de)

Kore'de Savaşlar

Associated Press

Seoul, 15 — Amerikan deniz kuvvetleri bugün Çin kızılları nın «Korunak» tepeye karşı giriştikleri 5 inci ve 6 ncı hücumları püskürtmüşlerdir. Bu tepenin hâkimiyeti için bir haftadanberi cereyan eden savaşlarda Çinlilerin zayiatı 3 bin kişiyi geçmiştir. Bu hâkim tepe, mütareke müzakerelerinin cereyan ettiği Panmunjon kasabasının hemen hemen bitişiğindedir.

Komünistler son hücumlarını müteakip bozulmuş kaçarlarken müttefik ağır bombardıman uçakları düşman gruplarına, komünistlere ait mevzilere ihtirak ve yangın bombaları ve roketlerle taarruz etmişlerdir.

19 ağustosta, Napolideki müsabakaya katılacak olan 1951 yılı Türkiye Güzellik Kraliçesi Günseli Başar plâj kıyafetiyle (Foto: İ. F. A.)

SON OSMANLI PADİŞAHI OLAN

Vahidettin'in kızı İzmir'e geldi

Ulviye Hanım, 28 yıl vatanından ayrı yaşadıktan sonra yurda dönmenin heyecanı içinde

Hususi Muhabirimizden

İzmir 15 — Bugün İskenderiyeden dönen Samsun vapuru ile son Osmanlı Padişahı Vahidettinin kızı Ulviye Haydar Germeyanoğlu kocasile birlikte İzmire gelmiştir. Ulviye hanım kendisi ile görüşen gazetecilere demiştir ki:

«— 28 sene sonra vatanıma

(Devamı Sa: 5; Sü: 5 de)

Hasköy toplantısında iktidar tenkid edildi

Hükûmetin hususî ilânlara da el koymayı tasarladığını söyliyen Gülek, «iktidardakilere tavsiye ederim matbuatla oynamaya gelmez» dedi

C.H.P. Hasköy Keçecipirî semt ocağının tertiplediği siyasî toplantı dün, saat 17 de iskele meydanını dolduran kalabalık partili topluluğunun iştirakile yapılmış ve geç vakte kadar devam etmiştir.

Toplantıyı açan ocak başkanı, «Kendi hususî mahkemelerinden biri olan Şehir Meclisinden aldıkları ilâmla, başımızı soktuğumuz binayı yıkan D.P. idaresinin tenkidini selâhiyetli arkadaşlara

(Devamı Sa: 5: Sü: 3 de)

Tahsisatı mestûre Kasası bir Hamalı ezdi

Hususi Muhabirimizden

Ankara 15 — Başbakanlık, Dışişleri Bakanlığı ve Devlet Bakanlığının Gümrük Tekel Bakanlığı binasına taşınmasına bu sabah başlanmıştır. Bakanlıkların nakli işi 40 bin lira mukabilinde bir müteahhide ihale olunmuştu.

Bu sabah Başbakanlığın taşınmasına başlanırken feci bir kaza olmuştur. Başbakanlığın tahsisatı mestûre kasası 5.6 hamal tarafından kaldırılırken birdenbire kaymış ve Mehmet Ali adındaki hamal altında kalmıştır. Zavallı hamalın diz kapak-

(Devamı Sa: 5: Sü: 2 de)

GÜNÜN YAZISI

Temyiz Mahkemesi birinci reisliği

«Hükûmetimiz yakında, Temyiz Mahkemesi Birinci Reisini seçecektir. Hiç şüphesizdir ki, kıdem ve ehliyet, mevcut namzetler arasında tercih sebebi sayılacaktır. Bu sayede, bütün mümtaz vasıfları nefsinde toplamış olan bir daire reisi, adalet cihazımızın en yüksek zirvesine ulaşmak şerefini kazanacaktır.»

YAZAN:

Mehmet Ali Sebük

AVUKAT

Temyiz mahkemesi birinci reisi Feyzi Bozer, şerefli vazifesini, gıptaya lâyık bir muvaffakiyetle sona erdirdi. Adalet uğrunda yarım asra yakın faaliyet gösteren bu büyük hâkimin, şimdiye kadar memleket ve meslek için yaptıkları altın kalemle yazılmağa değer bir mahiyet ve ehemmiyettedir. Ebediyete kadar payidar olacak Türk adaleti, birinci reis Feyzi Bozer'in himmet ve gayretlerini daima hatırlayacak ve onu hayırla yadedecektir.

Yeni reis kim olacaktır?

Emekliye ayrılan Feyzi Bozere acaba kim halef olacaktır? Onun boş bıraktığı birinci riyaset sandalyasını işgal edecek hâkimin şahsiyeti, pek haklı olarak, memleket umumi efkârını ve bilhassa adaletle ilgili çevreleri yakından meşgul etmekfedir.

Kuruluş ve vazifeleri itibarile garp memleketlerinin Temyiz mahkemeleri, bize hiç benzemez. Oralarda Temyiz mahkemeleri, 3 ve nihayet 4 daireden ibarettir. Nitekim taşıdığı ilmi hüviyet itibariyle ön plânda gelen Fransız Temyiz mahkemesi 3 daireden müteşekkilken, son zamanlarda bir de, sosyal daire ihdas olunmuştur. Oralarda, hukuk dairesinin başındaki hâkim, ayni zamanda birinci reis unvanını taşımaktadır.

Bizde ise Temyiz mahkemesi teşkilâtı gittikçe genişlemiş ve maalesef bugünkü anormal ve zararlı halini almıştır. Halen Temyiz mahkemesi tam 14 daireye çıkarılmıştır. Bu gidişle 24 daireye çıkarılmıyacağını kimse temin edemez. Her dairenin bir reisi olduğu gibi, ayrıca bunların üzerinde bir de dairesiz birinci reis bulunmakta ve bu zat, doğrudan doğruya hükûmet tarafından intihap olunmaktadır. Bu tarzdaki seçimin doğurduğu büyük mahzurları, şimdiye kadar her vesile ile tebarüz ettirdiğimden, burada ayrıca izahına girişmiyeceğim.

Hâkimler Kanununa göre, birinci reisliğe, başsavcı ile 14 daire reisi namzet bulunmaktadır. Lâkin başsavcı ve İcra İflâs dairesi reisi, yakında emekliye ayrılacağı için, onların namzetlikleri fiilen bahis mevzuu olamıyacaktır.

Aranılan şartlar:

Hâkimler kanunu, birinci reisin hükûmet tarafından seçileceğini söylemiştir. Fakat bu intihapta gözetilecek vasıf ve şartları göstermemiştir. Ancak bu hal, hükûmetin, dilediğini tayinde serbest olduğunu ifade edemez.

Hâkimlerin derecelerini tayinde, kıdem ve ehliyet prensibi, her zaman için ve her hususta esas tutulmuştur. Bu intihapta dahi, ayni ölçülere başvurulması kadar tabii bir şey olamaz. Aksini düşünmek, en yüksek kaza merciinin politikaya âlet edilmesi mânasını tazammün eder.

Yukarıda bahsi geçen ehliyet, hâkimler kanununa göre, bilgi ile teayyün eder. Tam bilgi ise, hukuka dair eserlerle ölçülür.

Birinci reisliğe namzet sayılan daire reislerinden hiç birisinin hukuka dair esaslı eseri mevcut değildir. Vaktiyle eser sahibi oldukları için Temyiz mahkemesinin şerefini artıran üç daire reisinden ikisi rahmeti rahmana kavuşmuştur, üçüncüsü de artık o yüce müessesenin kadroları arasında bulunmamaktadır.

Bu daire reisleri arasında yalnız Ticaret dairesinin başında bulunan Faiz Yörük, garp lisanlarından birisine vâkıftır. Fakat o da eser sahibi olmadığı için, diğerlerinden farklı durumda sayılamaz.

Başkan, kıdeme göre seçilecek

Şu hale göre, bu intihapta, daha ziyade kıdem unsurunun ağır basacağı anlaşılmaktadır.

Kıdem unsuru, namzet daire reislerini, ön plânda ve ikinci plânda olmak üzere iki kısma ayırmaktadır. Bu bakımdan Birinci Ceza dairesi reisi Selim Nafiz ve 3 üncü Ceza dairesi reisi İbrahim Ethem, ön plândaki namzetlerdendir. Bu iki daire reisi, hayatlarını tam mânasiyle mesleğe vakfetmiş ve şimdiye kadar hiç bir kuvvetin önünde eğilmemiş iki büyük ve şerefli hâkimdir. Hâkimler kanunu ile hukukun umumi esasları ve mevcut teamül bakımından, birinci reislik, bunlardan birisinin hakkıdır.

Yerleri doldurulamıyacak derecede mümtaz vasıfları olan bu yüksek hâkimlerden birisini, diğerine tercih etmenin güçlüğü meydandadır.

Yalnız Selim Nafiz, bir sene sonra emekliye ayrılacaktır. Birinci reislik mevkiinde istikrar temini düşüncesi hâkim olursa, bu haklı mülâhaza, İbrahim Ethemin tercih sebepleri arasında yer alabilir.

Birinci reisin otoritesi

Temyiz mahkemesi, fevkalâde bir kanun merciidir. Vatandaşların hayatı, şerefi ve bir kelime ile bütün mukadderatı, o yüce müessesenin elindedir. Onun için bu müessesenin başındaki hâkimde, hiç kimsede bulunmayan vasıf ve meziyetler aranır. O, işgal ettiği mevki ve haiz olduğu mümtaz vasıflar itibariyle, Cenabı Hakka en ziyade yakın olan insandır. Bu bakımdan ilmi otoritesi, münakaşa kabul etmeyecek derecede tam ve kâmil olmalıdır.

Dünyanın en kudretli hâkimlerini sinesinde toplayan Fransız Temyiz mahkemesi içinde de aylarca staj ve tetkikat yaptım. Başta birinci reis Fremicourt ve başsavcı Paille olmak üzere bütün daire reisleri ve azalarıyle temas ettim. O müessesenin içinde bulunanların, birinci reise karşı gösterdiği büyük saygı ve hayranlığı, hiç unutamıyorum.

Bizde gelip geçmiş birinci reislerin arasında hiç birisi, Temyiz mahkemesi ve adalet mesleği içinde, ilmi bir otorite tesisine muvaffak olamamıştır.

Onlar daha ziyade, idari otoritelerine güvenerek vazifelerini başarmağa çalışmışlardır. Bunların arasında Halil Özyörük, adalet yılı nutuklarıyle, ilmi otorite tesisine gayret göstermiştir. Fakat bu nutuklarında maalesef ilimle alâkalı noktaların mevcut olmadığını ve bilâkis memleket bünyesiyle telifi kabili bulunmayan bazı tavsiyeler ileri sürdüğünü, eski yazılarımda belirtmiştim.

Demek oluyor ki, bunlar arasında eser sahibi veya muayyen hukuki meselelerde fikirleri bulunanlar çıkmamıştır. Halen birinci reislik namzetleri arasında da, ilmi otoritesini tesise muvaffak olabilecek şahsiyetler mevcut değildir.

Fransada, ilmi otorite, hüküm sandalyasında iken tesis edilir. Bir hâkim için eser neşretmek, ancak o sıralarda mümkün olabilir. Ve bu sayededir ki, Temyiz mahkemesinin şerefli çatısı altına girilebilir. Paris İstinaf mahkemeleri birinci reisi, her zaman için hukuk âleminde isim yapmış bir hâkimdir. Ve Temyiz mahkemesine ayrılırken, aza olarak değil, daire reisi olarak kabul edilmektedir.

İstikbalin birinci reisleri

Bizim neslimiz, henüz Temyiz mahkemesi kapısından içeri girmek şerefini yeni kazanmıştır. O nesil, inkılâp hukukunu fakültelerde okumuş, inkılâp kanunlarını bizzat tatbik etmiş, bazıları da hukuka dair eserleriyle ve isabetli kararlarıyle isim yapmış hâkimlerdir. Temyiz mahkemesinin bütün kadroları bunlardan müteşekkil olduğu zaman, sade birinci reisin değil, daire reislerinin dahi ilmi otoritesi üzerinde durulacak ve bunların en mümtaz hukukçulardan ibaret olması sağlanacaktır. İşte o zaman, Temyiz mahkemesi, isim ve unvanına lâyık ilmi bir müessese haline gelecek ve memleketimiz hukuk sahasında namzet bulunduğu mevkie yükselecektir. Öyle bir müessesenin birinci reislik sandalyasını, bittabi hukuk ilminin şahikasına yükselmiş mümtaz ve değerli hâkimler işgal edeceklerdir.

VEFAT

1914 yılındanberi Türkiyede bulunan Redhouse lûgatı başmuharriri, Amerikan Bord Heyeti sabık genel sekreteri ve Amerikan Bord neşriyat dairesi başkanı

Dr. J. Kingsley Birge

Türkiye hakkında bir çok eser yazmış ve yazmakta iken 14 Ağustos, Perşembe günü saat 23 de âni kalb krizi neticesinde vefat etmiştir.

Cenazesi 16 Ağustos, Cumartesi, Feriköy, Protestan kabristanı Kilisesinde saat 10 da yapılacak olan dini töreni müteakip kaldırılacaktır.

Pek yakında
yeni teşkilâtile
KERVANSARAY
Yazlık Paviyon
PERGOLA'yı
açacaktır.
Öğle - Akşam yemekleri - Aperetif - Çay
Her gün 17.30 dan kapanışa kadar MÜZİK
Dekorasyon:
KADRİ EROĞAN
Tel: 82270 - 79

ŞEHİR VE MEMLEKET HABERLERİ

Doktor simsarları ile mücadele edilemiyor

Son günlerde doktor simsarlarından vâki şikâyetler tekrar dikkati çeker bir mahiyet almağa başlamıştır.

Dün bu mevzuda kendisiyle görüştüğümüz Sağlık müdürü Dr. Abdürrahim Bayraktar «Simsar kullanan doktorların maalesef mevcut bulunduğunu, cezri müeyyidelerin ne bu doktorları ne de simsarları faaliyetten menedecek şiddette bulunmadıklarını» söylemiştir.

Sağlık müdürü; Meclise tevdi edildiği Sağlık Bakanı tarafından bildirilen yeni Etıbba Odaları kanununun meseleyi halledeceği fikrinde bulunduğunu da sözlerine ilâve etmiştir.

Diğer taraftan, kendisiyle görüştüğümüz Etıbba Odası başkanı Dr. Murat Cankat «Doktorluk haysiyetine leke addedilebilecek bu kabil hareketlere karşı kâfi salâhiyetleri haiz bulunmadıklarını; bunun için mücadelenin istenilen şekil ve mânada yapılamadığını» söylemiştir.

Simsar kullanan doktorlara verilen 3 veya 6 aylık «icrayı meslekten men» cezalarının tatbik edilememesi de, doktor Cankata göre, ayrı bir şikâyet mevzuudur; ve bu meselede kat'i rol oynayacak husus, ağır cezai müeyyidelerle, bunu tatbik salâhiyetini serbestçe kullanabilecek kuvvetli bir Etıbba Odasının mevcudiyetidir.

Ekmekler yine Bozuk çıkıyor

Toprak Mahsulleri Ofisi tarafından değirmenlere verilen un paçalında ve evsafında her hangi bir değişiklik olmadığı halde bazı semtlerde ekmeklerin bozuk çıktığı görülmüştür. Belediye İktisat Müdürlüğü ve murakipleri bilhassa geceleri bu semtlerdeki fırınlarda ânî teftişler yapmaktadırlar.

Ayrıca İktisat müdürlüğü bütün mahalle muhtarlıklarından semtlerinde bozuk ekmek çıkaran fırınları İktisat müdürlüğüne bildirmelerini istemiştir.

Yeni yapılacak yollar

İl Genel Meclisince Üsküdar ilçesinde yeni bazı yolların yapılması kararlaştırılmıştır. Bu karara göre:

Cami meydanı; Ressam, Sarı gazi, Nuh kuyusu Kısıklı caddesi, eski muhakeme, Gülfem, Uryanizade Uncular, Tenekeci Musa, Simitci Tahir, Kuzguncuk deresi, yeni gün, Arabacılar, Kurtçelebi ile Kandilli mezarlık yolları bu bütçe yılı içinde tamamlanacaktır.

Fuar seferleri Başlıyor

İzmir Fuarının açılışı münasebetile Denizcilik Bankası, bu haftaki vapurların hareket tarihlerinde değişiklik yapmıştır.

Fuarın 20 Ağustos çarşamba günü açılması dolayısiyle ayni gün saat 14 de İstanbuldan Doğu Akdeniz pastasına hareket etmesi icabeden Samsun gemisi bir gün evvele alınarak 19 Ağustos salı saat 14 de kalkacaktır. 21 Ağustos perşembe günü saat 10 da ilâve fuar seferine kalkacak Etrüsk vapuru da bir gün evvel saat 14 de hareket edecektir.

Samsun vapuru İzmirde Etrüskü bekleyip, yetişemeyen Pire, Beyrut, İskenderiye yolcularını alacaktır.

Tâmir edilen vapurlar

Denizcilik Bankası teknik elemanları tarafından alınan tedbirler sayesinde fabrika ve havuzlarda iş randımanı artmıştır.

Bundan bir ay evvel havuzda tamire alınan İzmir vapurunun tamiri kısa zamanda bitirilerek sefere hazırlanmıştır. Yakında revizyona tâbi tutulacak olan Güneysu vapurunun da tamiri bir ay içinde bitirilecektir. Fuar kapandıktan sonra Aksu vapuru da, İzmirden dönecek ve havuza alınarak bir ay tamir görecektir.

—0—

Bartında bir Kadın yüzünden Arbede oldu

Bartın, 15 (ANKA) — Güzelcehisar köyünden bir kadını paylaşamayan köylüler silâh, bıçak ve baltalarla birbirlerine girmişler ve ortalık muharebe meydanına dönmüştür. Hâdisenin mahiyeti şöyledir:

19 Yaşında Necip Denizkıran adında bir genç, bir kadınla tanışmaktadır. Bunu çekemiyen Hasan Denizci ve iki oğlu kendisile çekişmek ve kadını elinden almak için vesile aramaktadırlar. Bu yüzden çıkan kavga esnasında Hasanın oğlu Nuri Denizci, tabancasını çekerek Necip Denizkıranı ağır surette yaralamıştır. Kavgaya Şaban Kaplan adında birisi de karışmış, Hasan ve çocukları ona da balta ve bıçakla saldırmışlar, tabanca ile ağır surette yaralamışlardır.

On zorba, üç Kadına zorla Tecavüz etti

Türk Havadis Ajansı

İskenderun, 15 — İskenderun - Payas yolunda, Sarıseki civarından otomobille geçmekte olan 3 kadının önüne 10 kişi çıkmış ve otomobili durdurduktan sonra, içindeki kadınları zorla aşağı indirmişlerdir.

Mütecavizler, kadınların feryadına rağmen 3 ünü de zeytin ağaçlıklarının civarına götürmüşler ve orada sabaha kadar çirkin tecavüzde bulunmuşlardır.

Ancak, gün ağarırken kadınların inîltisini duyan bir çoban çocuk, koşarak durumu kasabaya haber vermiş ve sür'atle harekete geçen zabıta mütecavizlerden 5 ini derhal yakalamıştır. Diğer 5 i kaçmışlarsa da, polis bunların da izi üzerinde bulunmaktadır.

Yakalanan 5 suçlu ilk sorgularını müteakip tevkif edilmişlerdir.

GEÇMİŞTE BUGÜN

Recep Paşanın vefatı

44 yıl evvel bugün, 16 Ağustos 1908 de Recep Paşa ölmüştü. Şerefli bir askerlik hayatına malik olan Recep Paşa, Trablusgarp Vali ve Kumandanı sıfatiyle vazife gördüğü yıllarda istibdat idaresinin oraya sürdüğü gençleri Padişaha rağmen himaye etmişti. 1908 inkılâbını müteakip Harbiye Nazırlığına tayin edilmiş, İstanbula muvasaaltı başlı başına bir hâdise olmuştu. Âdeta bütün İstanbul kendisine karşıcı çıkmıştı. Fakat üç gün sonra vazife başında göğüs darlığından ölmüştü. Vefatında göğsündeki madalyalardan başka on paralık bir serveti çıkmamış ve cenaze masrafı Nizamiye hazinesinden verilmişti.

TÜLBENTÇİ

HAVA VAZİYETİ

Yeşilköy Meteoroloji İstasyonunun tahminlerine göre bugün şehrimiz ve civarında hava sabahleyin az bulutlu, deniz yüzü puslu geçecek; rüzgârlar poyrazdan gündüz kuvvetli, gece mutedil esecek; sıcaklık 31 santigrat civarında kaydolunacaktır.

Dün şehrimizde hava sabahleyin az bulutlu, sonraları açık geçmiş, rüzgârlar poyrazdan kuvvetlice esmiştir. Günün sıcaklığı gölgede 30.9, asgari 19.2, santigrat olarak kaydedilmiştir.

KÜÇÜK HABERLER

BİR OTOMOBİL KAZASI

Şöför Nihat Türkkan idaresindeki 8881 plâkalı hususi otomobil, Sultanahmet Uslu sokağından geçerken Didar Başer adındaki kadına çarparak muhtelif yerlerinden yaralanmasına sebep olmuştur.

Yaralı, Cerrahpaşa hastanesine kaldırılmış sanık yakalanmıştır.

BİR EVSAHİBİNİN İDDİASI

Büyükada Türkoğlu sokak 17 numaralı evde oturan Bedia Saka, polise müracaat ederek, evine misafir olarak gelen Mediha Avcının, 1400 lira kıymetindeki tektaşlı pırlanta yüzüğünü çaldığını iddia etmiştir.

Hâdise hakkında tahkikata başlanmıştır.

200 CİNS KATIR GELDİ

Yardım çerçevesi dahilinde Amerikadan gönderilen 200 cins katır dün Colombia Heights isimli gemi ile limanımıza gelmiştir. Ayni gemi, üç ay evvel bir parti katır daha getirmişti.

TARSUS GİTTİ

Tarsus vapuru dün saat 12 de 273 yolcu ile Batı Akdenize hareket etmiştir.

GL. ZEKÂİ OKAN GELDİ

Genel Kurmay 2 inci Başkanı Zekâi Okan, dün saat 18 de uçakla Ankaradan şehrimize dönmüştür.

HACI NAMZETLERİNİ GÖTÜRECEK VAPURLAR

Hacı namzetlerini götürecek vapurların ilki bugün, ikincisi pazartesi günü gidecektir.

—0—

Tahtakale'de bir yangın oldu

Dün Tahtakalede bir yangın çıkmıştır. İlyas ve Hamdiye ait 244 numaralı Emniyet hanının alt katında elektrik kontağından çıkan yangın kısa bir zamanda söndürülmüştür.

Tahkikata devam olunmaktadır.

Kalecik'te tren. Bir makinisti Doğradı

Hususi Muhabirimizden

Ankara 15 — Kalecik Dümbelek istasyonu civarında feci bir tren kazası olmuştur. Zonguldaktan Ankaraya gelen posta katarında yağcılık yapan Hasan müvazenesini kaybederek düşmüş, trenin altında kalmış ve iki bacağı ile bir eli ve sol kolu kesilmiştir.

Biraz sonra geçen ikinci trendeki makinist yaralıyı görmüştür. Yaralı koma halinde Çankırı hastahanesine kaldırılmıştır.

Belediyedeki Yeni tâyinler

Nakilleri yapılan Belediye müdiranına Vali Gökayın Yugoslavyadan dönüşünden sonra resmen tebliğat yapılacaktır. Bu arada Necati Çillerin de bir Sigorta şirketinin idare meclisi âzalığına tayini takarrür etmiştir. Necati Çillerden boşalacak reis muavinliğine Karaağaç İşletmeleri müdürü Saffet Türkoğlu getirilecektir.

İmâr işlerine bakan Reis muavini Celâl İzgi de münhal bulunan İstanbul vali muavinliğine inha edilmiştir.

Celâl İzgiden boşalacak reis muavinliğine İmar müdürü Sedat Erkoğlu, İmar müdürlüğüne de müdür muavini Selim Erkut naklen tayin edilecektir.

Suvari Okulunun konkuripikleri

Suvari okulu tarafından her sene yapılmakta olan konkur ipikler ve ordu atlı müsabakaları bu sene de 20-24 ağustos tarihleri arasında yapılacaktır. Beş gün sürecek olan müsabakalara sivil ve askeri teşekküller iştirak edecektir. At terbiyesi, çetin arazi binişi ve çeşitli mâni atlama müsabakalarına bu sene diğer senelere nazaran daha çok müsabık iştirak edecektir.

Sarıkamış, Karaköse, Adapazarı Suvari tümenlerinden müsabakalara iştirak etmek üzere ekipler de gelmiş bulunmaktadır.

Müsabakalara Sipahi Ocağı binicileri de iştirak edecektir.

Görünmez kaza

Dün saat 12.30 da Suadiye Bağdat caddesinde kuduz bir köpek tarafından bacağı ısırılan polis memurlarından Mehmet Karagöz, tabancasını çekerek köpeğe ateş etmiştir.

Tabancadan çıkan mermi yerde bulunan bir taşa isabet ederek parçaladığından etrafa sıçrayan taş parçalarından biri, o sırada oradan geçmekte olan Bedri ismindeki şahsın ayağına çarparak yaralanmasına sebebiyet vermiştir.

Her iki yaralı da Nümune hastanesine kaldırılmış tahkikata başlanmıştır.

Göçmenlere Yardım Derneğinin gezisi

Göçmenlere Yardım Derneği, mutad deniz ve kır gezisini 17 Ağustos pazar günü sabah saat 8.30 da Ziraat Bankası karşısındaki rıhtım iskelesinden kalkacak hususi vapurla Çubukluya yapacaktır.

Bir hacı namzedi dolandırıldı

Sirkecide Bozkurt otelinde misafir bulunan Bekir Memiş, polise müracaat ederek, hacca gitmek üzere sarfedeceği 700 lirasının dolandırıldığını iddia etmiştir.

Sanık aranmaktadır.

TAKVİM

16 AĞUSTOS 1952 CUMARTESİ
AY 8—GÜN 31—HIZIR 103
RUMİ 1368 — AĞUSTOS 3
HİCRİ 1371 — ZİLKADE 25

	Vasati	Ezani
SABAH	05.09	10.01
ÖĞLE	12.18	05.10
İKİNDİ	16.08	08.59
AKŞAM	19.07	12.00
YATSI	20.48	01.41
İMSAK	03.19	08.10

Gazetemize gönderilen yazı ve resimler basılsın, basılmasın iade edilmez.

KÖR KADI

Linç

C. H. P. Genel Sekreteri Kasım Gülek bir müddet evvel İzmitte söylediği nutukta, vaktile Ali Kemalin İzmit'de linç edilmesi hâdisesini hatırlatarak ve bugünkü iktidarı tutan gazeteleri kastederek «Bugünün meddah ve besleme gazetecilerine bu hâdise ibret verici bir ders olmalıdır» demiş.

Bu ifade, basın hürriyetine karşı Halk Partisinden çıkan ikinci çatlak sestir ve birincisi olan «Gerekirse hürriyetin üstüne bir şal örteriz» sözünden de kötüdür.

Bereket versin, bir üyesi olmakla şimdi daha fazla iftihar ettiğim Gazeteciler Cemiyeti, siyasi bir parti genel sekreterinin ağzına ve fikrine asla yakışmayan bu bir nevi tehdit taşıyan çirkin imayı kendisine gönderdiği bir mektupla protesto etmekle bu imadan bütün basın mensuplarının duyduğu teessürü hafifletmiştir. Cemiyetimizin mektubunda geçen: «Hukuki devlet nizamı içinde basın hürriyetinin kazai murakabe altında tutulmasını, demokratik rejimin tabii icaplarından olarak müdafaa eden bizler; hangi meslek ve kanaatte olursa olsun bir gazeteciye, neşriyatından dolayı Ali Kemal'in ölümü şeklinde bir âkıbete uğrayabileceğinin imasını, üzerine titrediğimiz basın hürriyeti ve fikir selâmeti namına elim bir vâkıa olarak tesbit etmekle teessüf duyarız. Gazeteciler Cemiyeti idare heyeti, her türlü siyasi mülâhazalardan uzak olarak bu kanaatini belirtmeği bir vazife telâkki eder.» Sözleri, gerçekten «Hangi meslek ve kanaatte olursa olsun» bütün gazetecilerin his ve düşüncelerine tercüman olacak mahiyettedir.

Hiç şüphe etmiyorum ki Gazeteciler Cemiyeti idare heyeti, iktidar partisinin mes'ul ve salâhiyetli ağızlarından birinden: «Bugünkü muhalefetin meddahı ve iktidarın muarızı olan gazetecilerine bu hâdise ibret verici bir ders olmalıdır» sözleri çıkmış olsaydı, ona da, Kasım Gülek'e gönderdiği mektubun bir tıpkısını gönderecekti.

«Linç», hukuki devlet nizamı içinde asla yeri olmıyan hukuk ve kanun dışı bir harekettir; Ali Kemal hâdisesi, bir milletin ölüm dirim mücadelesinde bulunduğu fevkalâde bir zamanın hâdisesidir. Bununla beraber Ali Kemal lâyık olduğu cezayı bir mahkeme kararile idam edilerek görsevdi şüphesiz daha iyi ve daha doğru olurdu. Bu itibarla «Hangi meslek ve kanaatte olursa olsun» bir kimsenin Ali Kemal hâdisesini, «Basın hürriyetini ve fikir selâmetini» tehdit etmek istercesine bir «İbret dersi olarak» ortaya atması, demokrasi ile olduğu kadar anayasa ile de telifi kabil olmıyan sakat bir zihniyetin ifadesidir.

Cemiyetimiz idare heyetini, çok isabetli protesto mektubu dolayısile, Basın ailesinin naçiz bir ferdi ve Gazeteciler Cemiyetinin bir üyesi olarak bütün kalbimle alkışlarım.

Sadun G. SAVCI

Kapatma

YAZAN: FANNY HURST ÇEVİREN: REZZAN A.E. YALMAN

38

Bankaya ait milletlerarası çapında mühim bir işden bahsediyorlardı. Ray birdenbire şöyle söyledi:

— Siz günün birinde büyük bir maliyeci olacaksınız, Walter ve o zaman beni unutacaksınız.

Bu sözler, hiç de Ray'a yakışacak sözler değildi. Çünkü gelecek zamandan bahsetmekten hiç hoşlanmazdı. Fakat birdenbire içine öyle bir korku düştü ki sanki sevdiği elinden kaçacakmış gibi bir his duydu. Ve iki eliyle Walter'in başını tuttu. Sonra şunları ilâve etti:

— Bunu sakın yapmayınız, Walter. Beni bir gemiden Okyanusa atmak daha iyi olur.

— Ray, size bugün ne oldu?

— Bilmiyorum. Mânasız şeyler söyledim. Bunu acaba neden yaptım? Aldırmayın, Walter ve konuşmağa devam edin. Sözlerinizi bir daha kesmem.

— Bu tarzda şeyler aklınıza gelince muhakkak söylemelisiniz, Ray, fakat böyle düşünmenize şaştım doğrusu...

Bu sözlerden sonra, Ray'in avuçlarının içini öptü. O da dedi ki:

— Ben de buna şaştım, Walter. Aldırmayın dedim ya, saçmaladım. Siz sözlerinize devam ediniz.

— Bana ne kadar lâzım olduğunuzu biliyor musunuz, Ray?

— Biliyorum, fakat bunu tekrar tekrar söylemeniz hoşuma gidiyor.

— Peki, tekrarlarım, fakat buna emin olduğunuzu sanıyorum.

— Bütün erkekler böyledir. En büyük hataları da budur.

— Bu vaziyetin sizin için kolay olmadığını biliyorum, fakat benim için de değil... Hele böyle büyük çapta işlerin arifesinde...

— Biliyorum, dostum. Bunu her an takdir ediyorum.

— Hayat zaten çok güç... Bu vaziyet onu daha ziyade güçleştiriyor.

— Elbette öyle...

— Bunu söylememeliydim belki... Fakat vaziyetimi takdir ediyorsunuz, değil mi? Corinne ile sizin aranızda kaldım. Karımı sevdiğimi elbette biliyorsunuz, değil mi?

Ray, ağzından çıkacak olan tek kelimeyi zor söyleyebildi:

— Evet, dedi, ama ne kadar güçlükle...

— Sizde takdir ettiğim en büyük şey de bu halinizdir, Ray. Sizinle bu tarzda bir konuşma yapılabilir. Anlıyorsunuz ya..

Ray, kalbinin yerinden koptuğunu sanacak kadar ıstırap duyuyordu. Fakat buna rağmen:

— Evet, anlıyorum.. diye bildi.

Walter, aynı sözleri tekrarladı:

— Ben Corinne'i seviyorum, Ray. Başlangıçta bu hissimden şüphe ediyordum.

Demek ki bir an için Corinne'i sevdiğinden şüphe etmişti. Şu halde eğer o günü hayvanat bahçesine gidebilmiş olsaydı, hayatın cephesi değişecekti. Ray, için için Freda'ya lânet etti. Walter sözlerine devam etti:

— İkimiz de henüz serbest iken, Corinne'i sevdiğimden şüphe ediyordum. Fakat bu gün artık onu sevdiğime eminim. Corinne mükemmel bir zevce, kusursuz bir anadır. Ona çok şey borçluyum. İçtimai mevkiimi, dostluklarımı onun sayesinde yaptım. Size bunu açıkça anlatabiliyorum, Ray. Birçok kadın bunu anlayamaz. Ancak Fransız kadınları anlayabilir. İki kadını başka başka tarzda, fakat aynı zamanda sevmek çok garip bir şey... Bazan buna kendim bile o kadar şaşıyorum ki: «Acaba aklım başımda değil mi?» diye soruyorum. Garip şey... Karım sizin gibi zeki değildir, Ray. Onunla beş dakika bile konuşamam. Hemen saçmalar, en ciddi meseleye kadınca şeyler karıştırır, sözün silsilesini bozar. Birçok başka başka fikirleri ve meşgaleleri vardır, çocukları düşünür, ev işlerinden bahseder, kürk mantodan, yiyecekten, ahbaplarımızdan konuşur, o mevzudan o mevzua atlar. Fakat bununla beraber son derecede dürüsttür, bana karşı çok fedakârdır. «Kendini ateşe at» desem atar, mükemmel bir anadır, iyi ev kadınıdır, kibar bir aileye mensuptur, çok iyi kalbi vardır. Benim işlerimi yürütmek için amcasının yüzüne güler, ustaca diplomatlık eder. Evi için bol para harcar, fakat aynı zamanda tutumludur. Velhasıl her erkek için ideal bir kadındır. Bütün bunları size söylememe sebep, beni anlaya bileceğinize olan emniyetim yüzündendir. Hislerimin içyüzünü size anlatmağı bir borç bilirim. Beni anlıyacağınıza o kadar eminim ki.. Bazan sinirli ve hırçın oluyorum. Bu halime sebep, iki tarafta da aynı zamanda bulunmak isteyişimdir. Hem sizin yanınızda, hem de Corinne ile çocuklarımın yanında olmak istiyorum.

— Keşki beni hiç tanımamış olsaydınız.

— Evet, bir taraftan öyle. Benim vaziyetimde bir erkek için bu çok tehlikelidir. Fakat bana inanınız, Ray: Bu hallerimin hiçbir zaman değişmesini istemem. Sizden vağgeçemem. Siz, benim için esassınız. Dünyada kendimi olduğu gibi gösterdiğim tek insan sizsiniz. Ray. Bütün gün zarfında hakiki şahsiyetimin belirdiği dakika; bu kapıdan içeriye girdiğim andır. Bu da ancak sizin sayenizde oluyor. Siz hep aynısınız, hiç değişmiyorsunuz. Kendinizi düşünmeden, bir erkeği tam mânasiyle mesut edebilen kadınsınız. Onun nazını çekersiniz, çünkü onu çok iyi anlarsınız. Birisini sevdiğiniz zaman o kimseyi kendinize bile tercih edersiniz. Çok defa buradan giderken, size saatlerce yalnız kendimden, işlerimden, gailelerimden bahsetmiş olduğumu düşünür, utanırım.

(Devamı var)

Dış Politika

Tehlikeli Hareketler

Yazan: E. T

Bir müddetten beri Yunan-Bulgar hududunda tehlikeli bazı hareketler göze çarpıyor. Meriç nehri üzerinde Yunan toprağı olan üç küçük adaya Bulgarlar tarafından yapılan baskından sonra şimdi de Beleş dağının 1822 rakımlı yamacında, Yunan toprağında devriye gezen Yunan müfrezesine Bulgarların ateş ettikleri, Yunanlıların buna mukabele etmeleri üzerine bir çarpışma olduğu bildiriliyor. Gelen telgrafta iki Yunan askerinin kaybolduğundan, Birleşmiş Milletler müşahitlerinin vak'a mahalline hareket ettiklerinden bahsediliyor. Yine verilen haberlere göre Yunan ve Bulgar delegeleri 18 Ağustosta birleşecek hâdise hakkında görüşeceklerdir.

Beleş, Serez'in şimalinde Demirhisar (Sideron Kastron) kasabasındadır. Demirhisar, Petriç, Struma kazalarından geçerek Deyran'da nihayet bulan bir silsiledir. En yüksek tepesi 2000 metredir. Bu dağın büyük bir kısmı Yunan-Bulgar hududunu teşkil eder.

Beleş dağındaki son hâdisede kabahatli kimdir? Bu hususta kat'i bir şey söylemeğe henüz imkân yoktur. Sarp ve dağlık arazide yanılıp hududu birkaç metre geçmek mümkün olduğu gibi böyle bir şey olmadan karşı tarafa ateş etmek te kabildir. Bu gibi vak'alarda, hudutun güya tecavüz edildiğini göstermek için, ekseriya çarpışmada ölen bir veya bir kaç nefer sürüklenerek huduttan içeri çekilir. Bu defa, iki Yunan askerinin kayıp gösterildiğine göre, böyle bir hâdise karşısında mıyız? Yapılacak tahkikat vaziyeti aydınlatacaktır.

Fakat ne olursa olsun bu gibi hâdiselerin sıklaşması iyi bir şey değildir; iki komşu memleket arasında düşmanca hislerin körüklenmesine sebep olur. Bu, sulh ve sükûnun devamı bakımından tehlikelidir. Hakikaten sulh isteyen memleketlerin ve Birleşmiş Milletler Kurulunun buna meydan vermemesi lâzımdır.

13 İngiliz Profesörü Bursa'da

Bursa 15 (Hususi) — İngilterenin muhtelif üniversitesine ve okullarına mensup 13 kişilik bir profesörler grupu şehrimize gelmiştir. Heyet şehrin tarihî yerlerini gezerek tetkiklerde bulunmaktadırlar.

Son Haberler

DÜNYA Vaziyeti

★ Mısırda, nümayiş suçlularının duruşmaları başladı. Savcı, elebaşı hakkında idam cezası istedi.
★ İranda nümayişçiler Macar ticaret lokaline tecavüz ettiler.
★ Birleşik Amerika, sulha dair samimî garantiler elde etmedikçe bazı silâhları kullanmıyacağına dair söz vermekten kaçındı.
★ Korede karşılıklı savaşlar devam ediyor.

Truman - Eisenhower gerginliği

Associated Press

Vaşington, 15 — Dünya meseleleri hakkında bir görüşmede bulunmak üzere Mr. Dwight Eisenhower'e yaptığı davetin reddedilmesi hâdisesini tefsir eden Başkan Truman, kendisi tarafından Cumhuriyetçi Parti adayına söylenilen bazı şeylerin Eisenhower'i «zedelemiş» olduğunu ileri sürmüştür.

Basın toplantısında bulunan gazeteciler Başkanın bu «zedelemiş» tâbirinden ne kasdettiğini anlamak istedikleri zaman Truman bunu açıklamamıştır.

Başkan Truman, Demokrat Parti adayı Adlai Stevenson Beyaz Sarayı ziyaret etmeden evvel Cumhuriyetçi Parti adayının da Beyaz Saraya çağırılmasını kararlaştırmış olduğunu bildirmiştir.

Cumhuriyetçiler, Stevenson'un Başkan Truman'la görüşmesini tenkid ettikleri için Başkanın sonradan Mr. Eisenhower'i davet etmeye mecbur kaldığını iddia etmektedirler.

Başkan Truman ise her iki parti adayının da davet edilmesine aynı tarihte karar vermiş olduğu hususunda ısrar etmektedir.

Eden ve eşi Lizbon'da

Associated Press

Lizbon, 15 — İngiltere Dışişleri Bakanı Anthony Eden ile eşi bugün balaylarını Portekizde geçirmek üzere uçakla Lizbona gelmişlerdir. Dün evlenen meşhur gelin ve güvey'i görmek için binlerce kişilik bir kalabalık Portela hava alanına üşüşmüştü. İngiliz devlet adamı bu yıl iptidalarında şubatta Atlantik Paktı konferansı münasebetiyle burada bulunduğu sırada esasen Portekizlilerin muhabbet ve hayranlığını kazanmış, misafir devlet adamlarının en yakışıklısı ve en iyi giyineni ilân edilmiştir.

İzinsiz dama Çıkanın sonu

Anadolu Ajansı

Berlin, 15 — Dün bir Batı Berlinli içtiği alkol sonunda dağcılık yapmak hevesine kapılmıştır. Batı Berlinli bir kahvede epey bira içerek sarhoş olduktan sonra, beş katlı bir binanın inşası için kurulmuş olan iskeleye tırmanmak hevesine kapılarak iskeleye atlamış ve tâ tepeye kadar çıkmıştır. Fakat tepeye varışta adamın birdenbire başı dönmüş ve bir daha kendi kendine aşağıya inememiştir. Bunun üzerine adam saatlerce imdat istemişse de sesini kimseye duyuramamıştır. Sabah şafak sökerken itfaiyeciler gelerek merdiven uzatmışlar ve nihayet tepede bulunan Batı Berlinliyi bir ipe bağlıyarak aşağı indirmeye muvaffak olmuşlardır.

Singapur'da bombalar patladı

Singapur, 15 (A.A.) — Bazı komünist tethişçilerin yerleştirdikleri iki saatli bomba dün gece yarısı infilâk ederek şehri bu sakin devresinde heyecana vermiştir.

Bombalardan biri buradaki fuardaki İngiliz kauçuk sanayii teşhir pavyonunda infilâk etmiş diğeri de şehre beş mil mesafede patlamıştır.

Pavyonda infilâk eden bomba panik yaratmış ve infilâkı müteakip çıkan yangın derhal yetişen itfaiye ekipleri tarafından söndürülmüştür.

Hindistan'da okuma, yazma seferberliği

Yeni Delhi, 15 (Nafen) — Hindistanda okuyup yazması olmayanlara karşı şiddetli bir kampanya açılmıştır. Yeni Delhi Eğitim komitesi, fakir talebelere bedava kitaplar dağıtmaya başlamış ve yakında faaliyet sahasının daha da genişletileceği bildirilmiştir.

Hitler'in öldüğü nüfus kaydına işlenmemiş

Berlin, 15 (A.A.) — Avusturya hükûmetinin, Avusturyada bulunan tabloların mülkiyeti meselesini halletmek maksadiyle Berchtesgaden mahkemesine yaptığı müracaat ve bu mahkemenin vâki talebi üzerine Batı Berlin nüfus kayıtlarında Adolf Hitlerin öldüğüne dair herhangi bir kayda tesadüf olunmadığı bildirilmiştir.

Arnavutluk, İtalya ve Yugoslavya'ya nota verdi

Londra, 15 (A.A.) — Arnavutluk hükûmeti dün Yugoslavya İtalya ve Birleşmiş Milletler Genel sekreterliğine şiddetli bir lisanla kaleme alınmış bir protesto notası tevdi etmiştir.

Arnavutluk hükûmeti bu notasında, karadan, havadan ve denizden Avnavutluk topraklarına vaki olduğunu iddia ettiği ihlâl hâdiselerini protesto etmektedir.

Gördüklerimiz

Olağan işler

Ankaradan gelen habere göre Başbakanlığın eşyası, yeni binaya taşınırken tahsisatı mesture kasası hamalın sırtından düşerek zavallıyı ezmiş.. Tabiî yazık! Çünkü yanan her cana acırım.

Ama şimdi diyeceksiniz ki, koskoca kasa vatandaşın sırtına yüklenir mi?

Tabii yüklenir.. Çünkü âdet öyledir. Tahsisatı mesture kasası daima yurddaşın sırtına yüklenmiş ve daima onu ezmiştir. Bizimki de malûmu ilâmdan ibaret..

İHSAN ADA

Yugoslavya'ya İktısadî yardım

Washington 15 (A.A.) — Dışişleri Bakanlığından bildirildiğine göre, Birleşik Amerika, İngiltere ve Fransa; Mareşal Tito hükûmetine bir yıl daha iktisadi ve malî yardımda bulunacaklardır. Her üç memleket bu yardımı, Mareşal Tito'nun komünizmi terkettiğini görmek için değil, hür dünyanın emniyetini takviye maksadile yapmaktadır.

Bu yıl yapılacak yardımın tutarı 99 milyon dolardır. Geçen yıl bu miktar 120 milyon idi ise de, bu yıl Amerika Yugoslavya'ya fazladan olarak harp malzemesi verecektir.

BUGÜN TÜRKİYEDE
YENİ BİR MECMUA DOĞDU
RESİMLİ
Yirminci Asır
HAFTALIK MECMUA
İlk SAYISINDA NELER VAR:
50 Türk zaferinin ilk dört renkli tablosu. Ressam Münif Fehim'in eseri.
Yer altında dünya var: Refik Halid Karay'ın yeni romanı.
20. Asır Ansiklopedisi: Petrol. Dünya petrolü ve tarihi hakkında çok kıymetli bir yazı. Yazan: Hasan Âli Ediz.
İstanbul Valisi Fahrettin Kerim nasıl çalışıyor. Röportaj: Kandemir.
Rus milletinin gizli tarafları. Yazan: Rusyada üç sene büyük elçilik yapan Alan Kirk.
Süreyya Paşa hayatta nasıl muvaffak oldu ve milyonlarını niçin işçilere verdi.
Cihan tarihinin meşhur çocukları. Yazan Reşat Ekrem Koçu
Araştırma Asrı. Asrımızın fikrî tahlili. Yazan: Saffettin Pınar.
Doktorun Tavsiyeleri. Yazan: Dr. Sevil Akay
Pasifik Yamyamları arasında. Enteresan bir seyahat.
Fetih rüyası. Faruk Nafiz'in bir şiiri.
İstanbulu fethedenler bugün nerede yatıyor? Yazan: Behçet Kemal Çağlar
İsviçreye mektup, Şehrin dedikodusu: Fitnefücur
Dünyanın en meraklı hâdiseleri. Yazan: Adli Moran
Bilmediğimiz ruh dünyası. Yazan: Dr. Bedri Ruhselman
Radyodan haberler. Hazırlayan: Baki Süha Edipoğlu
İlim dünyasında yenilikler. Yazan: Rıdvan Tezel
Münih'te gece hayatı: Belkıs Hanımın Avrupa notları.
Cinsiyet Hayatımız. Yazan: Prof. Dr. Fazıl Noyan
Ve bunlardan başka: Haftanın takvimi, Gelin Plâja gidelim, Sarı Kız masalı, Refik Halit yeni romanını nasıl yazdı, Kim kimdir: Ulvi Yenal kimdir. Ölüm yaklaşıyor. Polis romanı. Bu kelimeler nereden geliyor. Vs. Vs.
İlk sayısını bugün muhakkak alınız.
ÇIKARAN: :
NEBİOĞLU YAYINEVİ — İSTANBUL

SAYIN ÇOCUK DOKTORLARINA
Hollanda LAAN BROS müessesesinin 8 vitamin hazırladığı küçük çocuklar için asidli sütü
BABY O. K. ACİD No. 1
Piyasaya dağılmıştır.
SADETTİN GÜREL Posta Kutusu 301 İstanbul

Fotoğrafla Haberler

Şehrimizde bulunan Cumhurbaşkanı Celâl Bayar, Büyük Millet Meclisi Başkanı Refik Koraltan, Başbakan Adnan Menderes İçişleri bakanı Ethem Menderes dün öğleden sonra saat 13.30 da Nuri Demirağın Kuzguncuktaki koruluğuna giderek öğle yemeğini yemişlerdir. (Basın Foto)

Hindistan İstiklâlinin yıldönümü münasebetiyle, Türk - Hindistan kültür derneği bir toplantı tertip etmiştir. Toplantıda Halide Edip Adıvar söz almış ve iki memleket arasındaki münasebetlerin daha fazla gelişmesini temenni etmiştir. Toplantıda ayrıca Hindistana ait bir film gösterilmiştir.

Sigaranın dumanını Burnundan çıkaran Makine adam

Anadolu Ajansı

Berlin, 15 İsviçreli mühendis August Huber'in yaptığı «Sabor» adındaki Robot adam yarın akşam Berlin Olimpiyat stadında yapılacak Avrupa müzik resmigeçidinde hazır bulunmak üzere bugün Batı Berline gelmiştir.

Sabor son derece kısa radyo dalgalarile uzaktan idare edilmektedir. Robot adamın boyu 2 metre 35 cm ağırlığı 250 kilo ve ayakkapları da 147 numaradır. Sabor ayrı ayrı 24 hareket yapabilmektedir. Bu Robot yürüyebilmekte, gözlerinden ışıklar saçılmakta, ateş vermekte, muhtelif dillerde bazı kelimeler söylemekte, sigara içebilmekte ve hattâ sigaranın dumanını burnundan çıkarabilmektedir.

Başbakanlığın eşyaları yeni binaya taşınırken, tahsisatı mesture kasası bir vatandaşı ezmiştir. Yukarıki resimde eşyaların taşınışı görülüyor.

Çifte cinayet

Balıkesir 15 — Bugün Savaştepe bucağının Güven Karakeçili köyünden 20 yaşında Hasan Toprak mısır tarlasında köpeğini vurduklarına kızarak ayni köyden 42 yaşında Mehmet Ali Arslanı çifte ile ve Bayram Tavşanı da bıçakla yaralayarak öldürmüştür. Sanık yakalanmıştır.

Rita, Ali Hanla barışmaya yanaşmıyor

Holivut 15 (AP.) — Prens Ali Han bugün, 5 saatlik bir ziyaretten sonra kendisinden ayrı yaşıyan karısı beyaz perde yıldızı Rita Hayworth'un Beverly Hills'deki evinden asık bir çehre ile ayrılmıştır. Gazeteciler Rita ile bir barışmanın bahis mevzuu olup olmadığını sormuşlarsa da, Ali Han cevap vermemiş ve sadece Rita ile konuştum ve kızımız Yasemini gördüm.» demiş, küçük Yaseminin hâlen hafif bir boğmaca rahatsızlığından muztarip bulunduğunu ve yarın kendisini yine ziyaret edeceğini söylemiştir.

Şarap içinde Boğuluyorlardı

Anadolu Ajansı

Monferrao, 15 — Şimal İtalyanın bu küçük şehri civarında dün garip bir kaza olmuş ve eski İtalyan hanedanına mensup bir prensesle kocası iki kişiyi 1200 litre şarap içinde boğulmaktan kurtarmışlardır.

Sabahın erken saatlerinde şarap yüklü bir sarnıç kamyonu Milânoya doğru gitmekte iken direksiyondakinin uyuması üzerine kamyon 10 metre derinliğinde bir çukurun içine düşmüştür.

Yana yatmış olan kamyonun demir aksamı delindiğinden şarap sarnıçtan oluk gibi akmağa başlamıştır. Kapıların ezilmesile şöför mahallinden çıkmağa muvaffak olamayan iki kişinin çukuru dolduran şaraplarla boğulması muhakkak iken Savcy prensesi Yolanda ile kocası Kont Calvi Dibergolo hususî otomobillerile yoldan geçerlerken faciayı görmüşler ve uzun bir uğraşmadan sonra şöförle muavinini ölümden kurtarmışlardır.

Yardımsever prenses Yolanda hâlen Lizbonda menfa hayatı sürmekte olan eski İtalya kralı Umberto'nun en büyük hemşiresidir.

Nuhun gemisi Bulunamadı

Doğu Beyazıt, 15 (A.A.) — Gerillâ kursu komutanı emri altındaki askeri birlik, Nuh'un gemisini aramaya gelen heyetten Raje Kisner, Ağrı dağının zirvesine çıkmışlardır. Zirvede bayrak çekme töreni yapılmış ve tören Raje Kisner tarafından filme alınmıştır.

Gemiyi bulmaktan ümidi kesen heyet, bugün Erzuruma gitmek üzere ilçemizden ayrılmıştır.

Genç bir kadın kendini astı

Kızılcahamam, 15 (ANKA) — İlçemizin Kürt köyünde oturan Osman Arslan adında bir şahsın karısı Zühre Arslan, kocasının evde bulunmadığı bir sırada evin tavanına bağladığı bir iple kendisini asarak intihar etmiştir.

SÜTUNLAR ARASINDA

AKŞAM

SİYASET VE DOSTLUK

A. Adnan - Adıvar yazısına «Siyasette dostluk olur mu ve eğer olursa onun devamı ve şümulü nedir?» diye başlıyor, Vatan başmuharriri ile Demokrat Parti kurucularının 1946-1950 seneleri arasındaki sıkı dostluğundan bahsettikten sonra ezcümle diyor ki:

«Fakat aradan zaman geçmiş, parti iktidar mevkiine kurulmuş ve süratle büyümüştür; çünkü insanlar ta eskiden beri batan güneşten ziyade doğan güneşe taparlar». Fakat aynı zamanda büyük İngiliz filozof ve siyaset adamı Francis Bacon'un Dostluğa Dair adlı denemesine başlarken zikrettiği «Büyük şehir, büyük yalnızlık» (= Magna civitas, magna solitudo) darbı meselindeki şehir yerine parti kelimesini koyarsanız parti için de yalnızlığın da büyümüş olduğunu, yani dostlukların çözülmeğe başladığını anlarsınız.

Yalnızlık büyüyünce insanların tenkide, tenkide değilse bile nasihat vermeğe temayülleri daha ziyade artıyor. Nitekim kendini büsbütün yalnız hissedenler kendi kendilerine nasihat vermeğe başlarlar. Fakat her insan ne de olsa kendi nefsinin baş dalkavuğu olduğu için bu nasihatlerin samimiyetine inanmak biraz güçtür. Bu baş dalkavuğun elinden kurtulmanın en birinci ilâcı Bacon'a göre bir dostun nasihatlerini dinlemektir.

Fakat nedense en samimî nasihatler bile kolay kolay dinlenmiyor. Dinlenmek değil, belki aksi tesir yaparak hiddetleri, şiddetleri mucip oluyor. İşte Ahmet Emin Yalmanın başında patlıyan yıldırımlar hep bu hiddetler ve şiddetlerdir. Bütün eski dostluklar, eski hizmetler birdenbire unutuldu.

Halbuki bu zat, ilk teşekkül zamanlarından beri gazetesini tamamen partinin hizmetine hasretmişti. Partinin medhüsenayı mucip olacak en ufak bir muvaffakıyetini bile ihmal etmiyen o başmuharrir ve onun gazetesi ne oldu da birdenbire bu müthiş kükremeleri ve bu gayız ve iftira tufanlarını üzerine çekti?... Bu yaratılan fırtınanın, Ahmet Emin beyin hangi mânevi kıymet ve mahiyetlerine tevcih edildiğini düşünmek siyasi ihtirasın insanları nerelere kadar sürükliyeceğini göstermeğe kâfidir. Eğer yalnız aleyhte yazı yazmak bütün bunlara sebep ise daha çok şiddetli yazanlar da vardır.

Halbuki onlar bu takım ateşine maruz kalmıyorlar. Eğer Ahmet Emin bey hakkındaki bu şiddet evvelden kendilerile can ciğer iken şimdi bin bir medhü senadan sonra arada bir tenkide kalkışmasından, yani onu yoldan çıkmış bir murted gibi görmekten ileri geliyorsa bu noktada yanılıyorlar; çünkü o zat demokrasi ve serbest iktisat gibi ilk parti prensiplerinden asla ayrılmış gibi gözükmüyor. Eğer parti liderleri de o prensiplerden bilhassa demokrasi prensipinden ayrılmamış iseler ortada bir ihtilâf olmamak lâzım gelir. Fakat var...

« Bir maksat, bir hedef uğrunda birleşen toplulukların daha ilk senesinde ayrılık tohumları ekilir. İkinci sene de ayrılıklar başlar» diyen Fransız mütefekkiri La Bruyére bu sözü acaba bir kehanet gibi bizim siyasi hayatımız için mi söylemiştir?»

Şehrimizin günlük manzaralarından:
SAYFİYE... *CUMHURİYET*

YENİ İSTANBUL

PROPAGANDA

Habip Edip - Törehan, Türk milletinin gerçekleştirdiği büyük inkilâptan sonra ikinci büyük hamleyi beş senedenberi yapmağa başladığından bahisle diyor ki:

« Büyük bir muhalefet devresinden sonra, iktidara gelen ve memlekette bir çok yenilikler yapmak isteyen bir partinin, her şeyden evvel, cehaletle mücadelesi, taassuba yüz vermemesi ve yenilikleri benimsemeye çok müsait olan Türk Milletini doğru yola iletmesi lâzımdır. Bunu yapan bir partinin bugün ve yarın için mevkiinin sağlam olduğuna kimse şüphe edemez. Bu sebepten biz, sinsi propagandanın artık Türkiyede tutunamamasını sağlayarak medeniyet yolunda daha hızlı ve daha kudretli yürümek mecburiyetindeyiz. İstikbalimizi ancak bu suretle emniyet altına alacağımızı ve milletimizin kendisine yakışan bir gelişmeye de, gene bu yoldan erişeceğine inanıyoruz.»

HOŞ MEMO — Peki ama bu adamların alıp sattığı ne ki?

İKTİBASLAR

İran petrolleri, devlet eline geçtikten sonra...

Milyonlarca lira değerinde mücevherleriniz var, fakat satamıyorsunuz. İran petrolleri de halen bu vaziyette. İran da Abadanda iki buçuk milyar Türk lirası değerinde bir hazine eline geçirdi. Fakat ne çare ki istifade edemiyor. Şahın tahtı sarsıldı. Musaddık iş görebilmek için fevkalâde salâhiyetler aldı. Tahran sokaklarında cinayetler birbirini takip ediyor.

İngilizlerin gidişinden sonra Abadan, İranın belki en sakin, en gürültüsüz şehri oldu. Herkesin beklediği karışıklıklar husule gelmedi. Makineler yine çalışıyor. Şehrin musluklarından yine su akıyor. İngilizlerin bıraktıkları atmosfer hâlâ devam ediyor.

Fakat ne çare ki petrol yenen bir şey değildir. Durduğu yerde işçi gündeliklerini de ödemez. Bir ara, İtalya; Polonya ve Macaristanın petrol alacağı söylendi. Fakat tahakkuk etmedi. Geçenlerde küçük bir petrol gemisi ufukta görünmüştü. Lâkin İngiliz ablukasını yaramadan gitti.

İngilizler git tikten sonra

Çeviren :

VEHBİ BELGİL

İran, elindeki dolar Stokunu tüketiyor

İran, petrolden her sene 120 - 160 milyon Türk lirası kazanıyordu, ve bu miktar, bütçesinin aşağı yukarı yüzde kırk üçünü teşkil ediyordu. Halbuki şimdi, her ay cepten beş milyon veriyor. Abadandaki 60.000 amele ile silâh altındaki 135.000 askere para yetiştirmek için İran bütün dolar ihtiyatlarını satıyor, güzel halılarını yok pahasına elinden çıkarıyor. Hattâ parasının altın karışlığını bile azaltmayı düşünüyor. Musaddık, mali sahadaki muvaffakıyetsizliklerini, halkın milliyetçilik hislerine dokunmak suretiyle örtbas etmeğe çalışıyor. Tarafdarları da: «İran tam 4000 sene petrolsüz yaşadı, icabederse gene yaşar» diyorlar.

Tasfiyehanenin 14 kısmından yalnız bir tanesi çalışmakta ve yılda 1.500.000 ton petrol vermektedir. Uçak benzini artık çıkarılmıyor. Otomobil benzininin istihsal miktarı azaldı. Yalnız köy evlerindeki lâmba ve sobalarda yanan gaz yağının istihsali devam ediyor. İngilizlerin Abadan'ı terkettiği sıralarda inşası henüz bitmemiş olan makine yağı fabrikası tamamlandı. Yalnız, İranlı mühendisler, makinelerin nasıl çalıştıklarını evvelce hiç görmemişlerdi.

Petrol merkezi olan Meclisi Süleymanda 17 kuyu bugüne kadar hiç işletilmedi. Bir zamanlar İngiliz kolonisinin yaşadığı Braim bölgesi şimdi ıssız halde. Fakat, kumpanyanın memurları bahçelere itina ediyor ve çayırları biçiyorlar.

Abadan, kendini Eğlenceye kaptırmış

Sıkı yönetimle idare edilen Abadan'da bugüne kadar hiçbir hâdise çıkmadı. Şehrin misafirhanesinde bir İranlı baş mühendis, bir İsveçli itfaiye zabiti ve bir Alman operatörden başka misafir yok. Misafirhanenin boş odalarında çocuklar oynuyor.

Abadanda bütün hayat klüplerin etrafında temerküz etmiş. Yüzme havuzlarında binbir ayak bir yerde. Yat klübünde İranlılar hafta tatillerini geçiriyor ve köpek balığı avına çıkıyorlar. Her hafta danslar gırla gidiyor. Geceleri bahçelerde kahkaha ve kadeh sesleri işitiliyor.

Abadanın ileri gelenleri, dünyanın İran petrolüne hâlâ muhtaç olduğuna inanıyor ve İngiliz ablukasının er geç sona ereceğini söylüyorlar. Bir kısmı, Yakın Doğu memleketleriyle Afganistan, Pakistan ve Hindistanın, İran için tabiî pazarlar olduğunu iddia ediyor. Diğer bazıları da demir perde memleketlerinden, İngilizler onları da korkutamaz diye, sipariş bekliyorlar. Braim şehrinin 400 boş evi İngilizlerden başka yabancıların gelmesini bekliyor. Daha şimdiden 1700 kişi müracaatta bulunmuşsa da henüz aralarında bir seçme yapılmamıştır.

Mühendislerin iddiasına göre tasfiyehane birkaç hafta içinde, eski kapasitesinin üçte biri ile çalışabilir ve bu halde bile İrana, İngilizler zamanındakinden daha fazla gelir temin edebilir.

Millî Piyango dün çekildi

200.000 liralık büyük ikramiyeyi 190.553 numaralı bilet kazandı

Milli Piyangonun 15 ağustos 1952 çekilişi dün Ankarada saat 13.30 da yapılmıştır. İkramiye kazanan numaraları aşağıda bildiriyoruz.

200.000 lira kazanan numara
190553

50.000 lira kazanan numara
159511

20.000 lira kazanan numaralar
27959 309626

10.000 lira kazanan numaralar
019514 105139 184245 401209 490631

1.000 lira kazanan numaralar

008910	008911	008912	008913
008914	008915	008916	008917
008918	008919	025800	025801
025802	025803	025804	025805
025806	025807	025808	025809
034570	034571	034572	034573
034574	034575	034576	034577
034578	034579	059260	059261
059262	059263	059264	059265
059266	059267	059268	059269
103730	103731	103732	103733
103734	103735	103736	103737
103738	103739	107920	107921
107922	107923	107924	107925
107926	107927	107928	107929
108550	108551	108552	108553
108554	108555	108556	108557
108558	108559	112050	112051
112052	112053	112054	112055
112056	112057	112058	112059
112590	112591	112592	112593
112594	112595	112596	112597
112598	112599	129770	129771
129772	129773	129774	129775
129776	129777	129778	129779
140400	140401	140402	140403
140404	140405	140406	140407
140408	140409	150200	150201
150202	150203	150204	150205
150206	150207	150208	150209
154480	154481	154482	154483
154484	154485	154486	154487
154488	154489	155380	155381
155382	155383	155384	155385
155386	155387	155388	155389
170950	170951	170952	170953
170954	170955	170956	170957
170958	170959	178400	178401
178402	178403	178404	178405
178406	178407	178408	178409
178600	178601	178602	178603
178604	178605	178606	178607
178608	178609	204190	204191
204192	204193	204194	204195
204196	204197	204198	204199
205680	205681	205682	205683
205684	205685	205686	205687
205688	205689	207450	207451
207452	207453	207454	207455
207456	207457	207458	207459
214030	214031	214032	214033
214034	214035	214036	214037
214038	214039	220850	220851
220852	220853	220854	220855
220856	220857	220858	220859
227820	227821	227822	227823
227824	227825	227826	227827
227828	227829	236080	236081
236082	236083	236084	236085
236086	236087	236088	236089
246340	246341	246342	246343
246344	246345	246346	246347
246348	246349	247020	247021
247022	247023	247024	247025

247026	247027	247028	247029
250480	250481	250482	250483
250484	250485	250486	250487
250488	250489	261640	261641
261642	261643	261644	261645
261646	261647	261648	261649
265690	265691	265692	265693
265694	265695	265696	265697
265698	265699	266490	266491
266492	266493	266494	266495
266496	266497	266498	266499
271650	271651	271652	271653
271654	271655	271656	271657
271658	271659	271710	271711
271712	271713	271714	271715
271716	271717	271718	271719
289680	289681	289682	289683
289684	289685	289686	289687
289688	289689	292850	292851
292852	292853	292854	292855
292856	292857	292858	292859
299900	299901	299902	299903
299904	299905	299906	299907
299908	299909	307020	307021
307022	307023	307024	307025
307026	307027	307028	307029
313050	313051	313052	313053
313054	313055	313056	313057
313058	313059	317540	317541
317542	317543	317544	317545
317546	317547	317548	317549
352280	352281	352282	352283
352284	352285	352286	352287
352288	352289	355070	355071
355072	355073	355074	355075
355076	355077	355078	355079
366700	366701	366702	366703
366704	366705	366706	366707
366708	366709	376750	376751
376752	376753	376754	376755
376756	376757	376758	376759
403430	403431	403432	403433
403434	403435	403436	403437
403438	403439	410430	410431
410432	410433	410434	410435
410436	410437	410438	410439
416820	416821	416822	416823
416824	416825	416826	416827
416828	416829	424150	424151
424152	424153	424154	424155
424156	424157	424158	424159
431490	431491	431492	431493
431494	431495	431496	431497
431498	431499	454260	454261
454262	454263	454264	454265
454266	454267	454268	454269
457990	457991	457992	457993
457994	457995	457996	457997
457998	457999	478510	478511
478512	478513	478514	478515
478516	478517	478518	478519

5 lira kazanan numaralar

Son rakamı (4, 5) ile nihayetlenen 100000 numara beşer lira ikramiye kazanmışlardır.

400 lira teselli mükâfatı kazanan numaralar

090553	100553	110553	120553
130553	140553	150553	160553
170553	180553	190053	190153
190253	190353	190453	190503
190513	190523	190533	190543
190550	190551	190552	190554
190555	190556	190557	190553
190559	190563	190573	190583
190593	190653	190753	190853
190953	191553	192553	193553
194553	195533	196553	197553
198553	199553	290553	390553
490553			

DİKKAT - DİKKAT

Dişlerinizin sağlam ve inci gibi beyaz olmasını istiyorsanız bol köpüklü, lezzeti hoş

SANOGYL
DİŞ MACUNU Kullanınız.

SANOGYL
DİŞ MACUNU'nu kullanırsanız siz de seveceksiniz.

SANOGYL
Dünyada mevcut diş macunlarının en üstünüdür. SANOGYL, Pariste H. Villette Lâboratuarlarında imal olunur.

San'at Aleminde

EŞİL'İN İKİ TRAJEDİSİ

AÇIK HAVA TİYATROSUNDA «AGAMEMNON» ve «HOİFORİ» TRAJEDİLERİNİN «ESKİ YUNAN DRAM TEŞEKKÜLÜ» TARAFINDAN VERİLEN TEMSİLLERİ. TEMSİLLER TÜRKİYE BAŞBAKAN YARDIMCISI VE MİLLİ EĞİTİM BAKANI; YUNAN DEVLET VE MİLLİ EĞİTİM BAKANLARI VE YUNANİSTAN BÜYÜK ELÇİSİNİN HİMAYELERİNDE VE İSTANBUL VALİSİ DR. F. K. GÖKAY'IN BAŞKANLIĞINDAKİ FAHRİ KOMİSYONUN RİYASETİ ALTINDA VERİLMEKTEDİR.

MODERN YUNANCAYA TERCÜME EDEN: İ. GRİPARİ

SAHNEYE KOYAN: Taki Muzenidis

MUSİKİYİ BESTELEYEN: Manos Hacidakis

ORKESTRA ŞEFİ: Cemal Reşit Rey

DEKORLAR: Andre Nomikos

ELBİSELER: Ant. Phocas

OYNAYANLAR: «AGAMEMNON» da: Y. RUSOS (Nöbetçi); G. NEZOS ve S. OLYMPIOS (Koro Başları); MARİKA KOTOPULİ (Klitemnestra); S. VOKOVITS (Haberci); T. VANDİS (Agamemnon); K. PANAYOTU (Kasandro); N. KAZIS (Eigistos).

«HOİFORİ» de: — DİMİTRİ MYRAT (Orestes); K. PANAYOTU ve V. ZUMBULAKİ (Koro başları); A. SINODINU (Elektra); G. NEZOS (Esir); MARİKA KOTOPULİ (Klitemnestra); T. GARBİ (Dadı); M. HRİSTİDİS (Pilades); N. KAZIS (Aigistos).

ERKEK KOROLARI: Zografyon ve Fener Büyük Lisesi Mezunları.

KADIN KOROLARI: Zapion ve İoakimion Liselerinin mezunları.

Bu temsillerin tenkid edilecek iki ciheti vardı, ki her ikisinden de misafir «Yunan Klâsik Dram Teşekkülü» değil, biz mesulüz. Birincisi: Işıklar! Bütün tiyatrolarımızda olduğu gibi Açık Hava Tiyatrosunda da sahneyi lâzım gelen şekilde aydınlatma imkânları maalesef kifayetsiz. İkincisi: Küçük Çiftlik Parkının tiyatroya yakın oluşu ve temsillerin devamınca piyasa şarkılarının ve meyhane havalarının kulakları tırmalayışı. Biz kendimiz Açık Hava tiyatrosunu şimdilik kullanmasını bilemiyoruz. Fakat ileride bu güzel tiyatro işe yarar hale getirilince, yâni burada devamlı olarak Şehir ve Devlet Orkestralarımız Senfonik konserler, yine Şehir ve Devlet tiyatrolarımız muntazam temsiller vermeğe başlayınca, «Küçük Çiftlik Parkı» nın, her halde ortadan kalkması lâzım gelecek.

Bizim tiyatrolarımız da, yalnız mecazi mânada değil hakikaten içkili gazinolarla (ve emsali ile) yarış etmek mecburiyetinde. Şehir Tiyatrolarının ortasına içkili Tepebaşı bahçesi kurulmuş (Dram kısmının arkası kışlık gazino): Ses Tiyatrosunun pasajın da bir çalgılı lokanta var; Karaca Tiyatrosu hâlâ eski Maksim Bar'ın izlerini taşıyor; Küçük Sahne'nin altı sinema; Açık Hava Tiyatrosu'na bile çalgılı bir bahçenin sesi hükmediyor...

Neyse, biz gelelim «Agamemnon» ile «Hoifori» ye. Marika Kotopuli, Dimitri Myrat, Bayan K. Panayotu ve arkadaşları seyircilerine, hakikaten müstesna seviyede iki temsil sundular. Her iki trajedinin de temsili sahneye konuluş, musiki, kostümler, aktörlerin arasındaki birlik cihetlerinden kusursuzdu. «Agamemnon» da K. Panayotu'nun ve «Hoifori» de Dimitri Myrat ile dadı rolündeki T. Garbi'nin oyunları ise kusursuz olmakla kalmıyor zaman zaman seyirciye büyük bir heyecan verecek derecede mükemmelleşiyordu.

Rejisör Taki Muzenidis aynı heyecanı koronun hareketleri sayesinde de aşılamağa muvaffak oldu. Şehrimizdeki dört Rum lisesinin mezunları, bilhassa erkekler, Muzenidis'in idaresi altında koroyu, gözü, kulağı ve hattâ dimağı tam mânasile tatmin eden harikulâde plâstik kalıplara dökmesini bildiler. A. Phocas'ın çizdiği basit gibi duran gösterişli elbiseler gerek koro'ya, gerek diğer karakterlere, trajedilerin havasına uymak hususunda çok yardım ediyordu. Hacikadis'in bu iki trajedi için bestelediği ve Cemal Reşit Reyin idaresindeki orkestranın çaldığı musiki pasajları da temsillere ayrı bir zenginlik ve akıcılık kattı.

Rejisör Muzenidis'i ve arkadaşlarını ayrı ayrı tebrik etmemiz icap eder, fakat asıl tebrik edilmesi gereken topluluk, bu kıratta temsillerin meydana gelmesi için lâzım gelen maddî ve mânevi imkânları yaratan Yunan milletidir.

Açık Hava Tiyatrosundaki temsilleri seyrederken, sanatkârların sanata, bilhassa tiyatroya, candan bağlı bulunan bir cemiyetin içinden fışkırmış olduklarını sezmek mümkündü. Bir Kotopuli'nin fahri bir elçi gibi seyahat edebilmesi için sanata geniş çapta ehemmiyet veren bir Yunan hükûmetine; bir Panayotu'nun o harikulâde ses ve vücut kontroluna sahip olabilmesi için mükemmel bir konservatuara ve öğreticilere; bu rejiyi ve kostümleri yaratacak sanatkârların mevcudiyeti için ise dört başı mamur bir tiyatro teşkilâtına ihtiyaç vardır.

Açık Hava Tiyatrosunda, Yunanca anlamıyanları bile, heyecana sürükliyecek kadar mükemmel oynanan bu temsiller, dost Yunanistanda bu gibi şeraitin mevcut olması sayesinde meydana gelebilmiştir. Bu bakımdan, Marika Kotopuli ve arkadaşlarını olduğu kadar, bu kıratta sanatkârların yetişebilmesini sağlıyan Yunan milletini, ve dolayısile hükûmetini, tebrik etmemiz gerekir.

Tunç YALMAN

YUNANLILARIN SON TEMSİLLERİ YARIN GECE

«Eski Yunan Dram Teşekkülü» yarın (Pazar) akşamı saat 19 da «Agamemnon» ve 21 de «Hoifori» trajedilerini Açık Hava Tiyatrosunda son defa olarak temsil edecektir.

MORALI JÜBİLESİ BU GECE YAPILIYOR

Şehir Tiyatrosunun kıdemli sanatkârlarından Mahmut Moralı'nın 35 inci sanat yılı münasebetiyle tertiplenen Jübile bu gece saat 21 de zengin ve çeşitli bir programla Açık Hava Tiyatrosunda yapılacaktır.

FERDİ TAYFUR - LÂLE GECESİ

«Dublâj Kralı» Ferdi Tayfur 23 Ağustos cumartesi gecesi Açık Hava Tiyatrosunda bir «Lâle Gecesi» takdim edecektir. «Musiki ve temaşa tarihimizden yapraklar» ismini de verebileceğimiz bu gecede kârı kadim sofa sazı, meşrutiyet saz eğlenceleri, hünkâr suyu eğlenceleri, tam kadro ile 90 kişilik ateşbazlar ve gaza mehter takımı, orta Anadolu otrak âlemleri, Lâternalı tulumbacılar ve zamanımızın sazı da bulunacaktır. Dekorlar ve kıyafetlere bilhassa ehemmiyet verilmektedir. Bu gecenin bir hususiyeti de harem ağalarının misafirlere şerbet ikram etmeleri olacaktır.

DEVLET HAVA YOLLARI GENEL MÜDÜRLÜĞÜNDEN :

Beyruta kadar uçak kiralama talepleri karşısında muhtelif şehirlerimizden Beyruta 22 kişilik uçakların yalnız gidiş veya yalnız dönüş hususi kira ücretleri aşağıda gösterilmiştir. 22 kişiden fazla beher yolcu için kira bedelinin yirmide biri alınacaktır. Talepler sıraya konarak imkân nisbetinde karşılanacaktır. Taliplerin Büro, Acentalık veya Meydan Müdürlüklerimize müracaatları rica olunur. (13204)

Ankara'dan	4.409 Lira
Adana'dan	4.466 Lira
Afyon'dan	5.299 Lira
Antalya'dan	5.564 Lira
Balıkesir'den	6.549 Lira
Bursa'dan	6.310 Lira
Diyarbakır'dan	6.538 Lira
Elâzığ'dan	6.070 Lira
Erzurum'dan	7.140 Lira
Eskişehir'den	5.490 Lira
Gaziantep'den	5.355 Lira
İskenderun'dan	5.200 Lira
İstanbul'dan	6.169 Lira
İzmir'den	6.352 Lira
Kars'dan	8.441 Lira
Kayseri'den	4.643 Lira
Konya'dan	4.736 Lira
Malatya'dan	5.603 Lira
Samsun'dan	6.301 Lira
Sivas'dan	5.344 Lira
Van'dan	8.013 Lira

GENERAL ALİ FUAT CEBESOY'un Hatıraları

23 Nisana doğru

Projelerin tatbikinden istifade edilebilmesi için Meclisin onu iyice anlaması ve dahilî teşkilâtını da ona uydurması lâzımdı. İleride görüleceği gibi Büyük Millet Meclisi bunu yapmadı.

O zaman mebusların ikametine tahsis edilen, bilâhare Maarif Vekâleti olan bina yandıktan sonra

— 167 —

Bir müşkülün Halli

Anadoludaki hükûmetin reisi olamazdı. Çünkü hükûmet reisi sözü o tarihlerde halkın pek mütevahhiş olduğu Cumhuriyet usulünü ihsas edecekti. Padişahın saltanat hukuku ise fiilen tanılamazdı. Bu hem inkılâp esaslarına muhalifti, hem de padişaha emniyet kalmamıştı. Hükûmet reisi olmaksızın bir Meclis ve hükûmet teşkili hukuku esasiye itibarıyle sakat olacağı gibi ya Meclisin veya ona mütehakkim bir kuvvetin istibdadı ile neticelenecekti. Çünkü bunların üstünde bir kuvvet yoktu ve aralarında muvazene tesisi de mümkün değildi. Bu müşkülât karşısında uzun uzadıya düşünülmüştü. Fransa inkılâbındaki konvansiyon gibi herhangi küçük bir zümreye esir olarak hareket edecek bir istibdat meclisi ve alelâde meşrutiyet idarelerinde olduğu gibi ancak bir hükümdarın veyahut o makamda tutulacak gayri mes'ul ve mukaddes bir şahsiyetin hukuku hâkimiyetle muvazenette bulunacak bir kabine ve bir mebuslar meclisi yapılmıyacaktı. Yeni, basit ve makul bir şekil aranıyordu.

Bulunan Şekil

Şekil şu olabilirdi: Geniş salâhiyetle teşriî ve icraî kuvvetlerinin ikisine de şâmil bir hâkimiyetle fiilen idarei umur edecek ve kanunu esasinin padişah namına izafe ettiği saltanat hukukunu nefsinde toplayacak büyük bir Millet Meclisi, sonra icra salâhiyetini devr için kendi arasından seçeceği âzadan mürekkep bir Vekiller Heyeti.

Bu Vekiller Heyetini teşkil eden zevat, Meclisin ayrı ayrı seçeceği kimseler olacaktı. Bunlar Meclise niyabeten vazife göreceklerdi. Meclisin her idare şubesi için müntehap ve mütehassıs zevattan müteşekkil encümenleriyle daima irtibat ve münasebette bulunarak vazifelerinin istikametini her zaman milletin arzusuna göre uyduracaklar ve böylece Vekiller Heyeti ile Meclis arasında meşrutiyet idarelerinde olmıyan bir samimiyet teessüs edecekti. Bir taraftan Meclis, milletin hakikî ihtiyacını yakından tetkike fırsat bulacak, diğer taraftan Vekiller, şahsi ve münferit mesuliyetler altında şahsî ve münferit gayeler takip etmekten kurtulacaklardı. Memleket işlerinde samimî bir âhenk ve birlik hasıl olacaktı.

Sonraları bazı Amerikan gazetelerinin bu sistemi beğendiklerini de işitmiştik.

Meclisi Mebusanın dahilî Nizamnamesi kabul Edildikten sonra

Bu projenin tatbikından istifade edilebilmesi için Meclisin onu iyice anlaması ve dahilî teşkilâtını da ona uydurması lâzımdı. İleride görüleceği vechile Büyük Millet Meclisi bunu yapmadı. İstanbuldan gelen mebusların propagandası ile birdenbire Meclisi Mebusanın dahilî nizamnamesi kabul edilerek teşkilâtı dahiliyesi, vazife ve salâhiyetleri itibarıyle alelâde meşrutiyet meclislerinin mevkiine indirildi. İntihap ettiği Vekiller Heyeti hükûmetini de meşrutiyet hükûmetlerinin mevkiine çıkardı.

Meclis hukuku padişahın vârisi olmuştu. Fakat kabul edilen dahilî nizamname ile Mebusan alelâde bir Meclisi Mebusan mahiyetini almıştı. Yalnız gayri mürekkep mes'ul Vekillerden oldukları için her zaman verdikleri kararı hattâ bünyesi teşkilâtına ve hukuku içtimaiyesine muhalif de olsa tetkiksiz dütsüzce verir ve verebilirdi. Çünkü temyizi, tetkiki, tasdikı, âyanı ve hükümdarı yoktu. Heyeti Vekile ise, Meclisin istediği şeyleri, istediği şekilde icra ederek, bunun haricinde istediği gibi hareket eden bir heyet olacaktı. Büyük Millet Meclisi Reisi, Meclisin teşri ve icraî kuvvetlerini cemi olmasına nazaran Vekiller Heyetinin de reisi olmak suretiyle bir nevi «hakem» mevkiinde bulunacaktı. Bütün icraatın muvaffakıyeti bu hakemin muvazeneli bir siyaset yolu tutmasında olacaktı.

(Devamı var)

İstanbul Esnaf Dernekleri Birliği merkezi Cağaloğlunda yeni satın alınan binaya nakledilmiş ve yeni merkez binası dün törenle açılmıştır. Resim törene iştirak eden esnaf mümessillerini göstermektedir

AMERİKAN EŞYA MÜZAYEDESİ

17 Ağustos 1952 Pazar günü saat 10 da

Dr. C. J. BROWN M. C. U. S. N.

Ayaz Paşa Akar Palas, Zemin kat 5 Parçadan ibaret Rüstik Dinet, Set - 2 Kanape - Kauç Açılır ve iki kişilik yatak olur - Yaylı Somyeleriyle yatak odası takımları - 12 Ayak Deeperecz Frigidaire Buz dolabı - Kenmore Çamaşır Makinesi - O.K. Ayaklı Lambalar - Yazıhane, Şifonyer, Renkli Su takımları - Porselen takımları - Mutfak Takımları Sinema Perle Sinema Ekranı - Koktey ve muhtelif Bardaklar ve bir çok lüzumlu ve Pratik ev eşyası.

PORTAKAL

AYDA 11 Lira TAKSİTLE

MERİNOS

Hereke - Gabardin

Kumaşlarından birinci sınıf ısmarlama elbise

150 Liradır

Salâhaddin Karakaş

Müessesesi

Mahmutpaşa, Kapalıçarşı kapısı yanında No. 18

Kuşbakışı

Güzel bir buluş

Büyük bir kusurumuz vardır: Az seyahat ederiz... Eskiden Üsküdarda doğduğu halde Beyoğluna, hattâ İstanbula geçmemiş insanlar vardı. Şimdi İstanbulu, Beyoğlunu bilmeyen Üsküdarlı bulunmamakla beraber İstanbulun dışına çıkmayanların, memleketi tanımayanların, hele yabancı memleketlere gitmeyenlerin miktarı herhalde seyahat edenlerden kat kat fazladır. Halbuki seyahat etmek hem büyük zevklerden biridir, hem de insanın gözü önünde yeni ufuklar açar, fikir seviyesini yükseltir. Bu itibarla gerek iç, gerek dış turizmi artırmağa çalışmak bir vazifedir.

Türkiye Turizm Kurumu bu hususta elden gelen gayreti sarfediyor. Kurum İstanbul içinde, yurt içinde birçok seyahatler tertip etti. Bu senenin nisanındanberi İstanbul içinde, maliyet fiyatına, 12 şehir gezisi yapıldı. Müzeler, saraylar, tarihi ehemmiyeti olan âbideler, mütehassıs kimselere izahat verdirilmek suretiyle, binlerce vatandaşa ziyaret ettirildi. Şehir civarına altı tenezzüh, Edirne, Bursa gibi tarihi şehirlerimize, İzmit körfezine, Uludağ, Aband gibi turistik yerlere muvaffakiyetli geziler tertip edildi.

Türkiye Turizm Kurumu şimdi, Zafer ve Kurban bayramları münasebetiyle, Bandırma vapurunu kiralıyarak, çifte bir gezi tertip etti. Vapur 29 ağustos cuma günü İstanbuldan hareket edecek, evvelâ İzmire gidilerek Fuar ziyaret edilecektir. Bundan sonra Yunanistana gidilecektir. Vapur İzmirde iki gün, Pire ve Atinada iki buçuk gün kalacaktır. Altı gün sürecek olan bu çifte seyahatin en cazip taraflarından biri de tek gezi fiyatına yapılmasıdır. İstanbuldan İzmir ve Pire'ye gidiş geliş birinci mevki yemeksiz 120, ikinci 90, üçüncü 60, İzmirden Pire'ye gidiş geliş birinci mevki yemeksiz 80, ikinci 60, üçüncü 40 liradır. Birinci ve ikinci mevkilerde sefer esnasında kır yemeği tarzında soğuk yemek İstanbul - Pire 10, İzmir - Pire 5 Türk lirasıdır. Sefer esnasında salonda servis yemeği ve kahvaltı İstanbul - Pire 25, İzmir - Pire 10 Türk lirasıdır. Buna küçük bir cep harçlığını da ilâve etmek lâzımdır.

Görülüyor ki bu cazip seyahat pek ucuz ve her keseye elverişlidir. Türkiye Turizm Kurumu gerek bu, gerek bundan sonraki seyahatler için taksit usulünü de koymuştur. Taksitte ancak yüzde beş fazla ücret alınacaktır. Kurum bu suretle turizmi genişletmek için büyük bir kolaylık göstermektedir ki çok takdire şayandır.

Vapur yolculuğu esnasında muhtelif eğlenceler tertip edilmesi, vapurda meşhur bir alaturka yıldızımızın, bir orkestra ve cazın bulunması seyahatin zevkini arttıracaktır. Bu güzel fırsatı kaçırmak istemeyen vatandaşlar bir an evvel Beyoğlunda, Galatasaray lisesi karşısındaki postahaneye bitişik 186 numaralı Beyoğlu apartımanının ikinci katındaki Türkiye Turizm Kurumu merkezine müracaat etmelidir. Zafer ve Kurban bayramları tatillerinden istifade ederek bu kadar az masrafla bu kadar çok şey görmek ve zevkli bir deniz seyahati yapmak cidden büyük bir fırsattır.

Enis Tahsin Til

Mısır'da harp divanı

(Başı 1 incide)

vâlisi sıfatiyle Başbakan Ali Mahir Paşa tarafından tasdikten sonra tefhim ve ilân edilecektir. Bu arada diğer birçok suçluların da idam edileceği anlaşılmaktadır.

Son karışıklıklar sırasında, işçilerle inzibat kuvvetleri arasında vukua gelen çarpışmalarda bir polis, 2 asker ve 6 sivil ölmüş, 7 polis dahil 23 kişi yaralanmıştı.

Diğer taraftan Albay Abdülmünim Azmi'nin başkanlığındaki askeri mahkeme dün gece saat 22.00 de İskenderiye civarındaki küçük bir sanayi şehrinde toplanmıştır. Mısır Adâlet Bakanı Mohammed Ali Rüştü de dün Kafr - el - Dawar'a gelerek resmi şahsiyetlerle görüşmelerde bulunmuştur.

Bu arada özel bir komisyon, hâdisenin tahrikçilerini meydana çıkarmak için giriştiği tahkikata devam etmektedir. Basında çıkan haberlere göre Vaft Partisinin Kafreldavvar şubesi başkanı Abdi Aşri dün tevkif edilmiş ve İskenderiyenin askeri hapishanesine gönderilmiştir. Mısır silâhlı kuvvetleri başkomutanı General Necip hâdise ile bizzat meşgul olmaktadır.

General Necip, bir tebliğ yayınladı

Kahire, 15 (AP) — Mısır silâhlı kuvvetleri başkomutanı General Necip bugün orduya hitaben yayınladığı bir tebliğde demiştir ki:

«Ordu saflarında komünizm hareketi yoktur. Böyle propagandalara girişen kim olursa olsun ezilecektir. Ordu filhakika ziraate elverişli toprağın sahiplerinin tahdidini ve memleketin servet kaynaklarının yeniden tevziini istemişse de, bu komünizme doğru bir cereyan telâkki edilemez. Memlekette hâlâ mürtekipler vardır. Bunları ezeceğiz ve icabında kurşuna dizeceğiz. Zenginlerin mallarına elkonulmıyacaktır. Toprak tahdidi kanunları gereğince elkonulacak arazinin bedeli sahiplerine ödenecektir. Bu toprakları da bedava dağıtacak değiliz. Toprak alan her şahıs bunu taksitle ödeyecektir.»

Bir ifşaat

Kahire, 15 (T.H.A.) — İsmi henüz açıklanmıyan mühim bir şahsiyetin ifşa ettiğine göre, Mısır'daki hükûmet darbesini müteakip, başkomutan General Muhammet Necip, Kral Faruk'u divanıharbe vererek, vatana hıyanet ve ihtilâs suçlarından dolayı idam ettirmek kararında idi.

Ancak, Başbakan Ali Mahir'in ısrarlı rica ve yalvarmaları neticesinde General Necip kararından vazgeçmiştir.

Kahirede 10 komünist tevkif edildi

Kahire 15 (AP.) — Bugün polisten verilen malûmata göre, Sayeda Zeynep mahallesinde bir evde yapılan araştırma neticesinde komünist propaganda risaleleri bulunmuş ve 10 genç tevkif edilmiştir. Bir teksir makinesi de ele geçirilmiştir.

Bankalar Baremi

(Başı 1. cide)

fazla mesai ücreti verilmesi de kabul edilmektedir. Yıllık izin, hastalık, talim ve manevra için silâh altına alınma, çocuk, tazminatları olduğu gibi bırakılmaktadır. Yeni kanuna tâbi olacak bütün memurlar Emeklilik Sandığı Kanunundan faydalanacaklardır. Denizcilik Bankası hariç, bütün Bankalar, İktisadî Devlet Teşekkülleri, Belediyeler ve Özel idarelere ait işletmeler Yeni kanuna tâbi olacaktır.

Tasarıya göre ilk memuriyete girişte Orta Okul mezunlarına 150 lira, lise ve muadili okul mezunlarına 175, liseden sonra bir yıllık tahsil görenlere 200, Yüksek Okul mezunlarına 225, dört yıldan fazla yüksek tahsil görenlere 250, ayrıca doktora yapmış olanlara 300 lira aylık ücret verilecektir. Norm kadroda en çok aylık ücret miktarı 1000 liradır. Muvakkat vazife ile bir yere gönderileceklere ve ölçek yolluklar 10-20 lira arasındadır. Norm kadrolar kanunun yürürlüğe girmesinden, itibaren üç ay içinde tanzim oluna çak tasdikten geçirilecektir. Yeni kadrolara alınmayan ve açıkta kalan memurlara tazminat verilmesi esası kabul edilmiştir. Bu memurlardan asgari üç yıl hizmeti bulunanlara her yıl için bir aylığı tazminat olarak ödenecektir. Fakat, tazminat 1000 liradan az olmıyacaktır. En çok tazminat miktarı ise 12 aylıktır.

Ağaoğlundan Ağaoğluna Çekilen telgraf

Hususi Muhabirimizden

Balıkesir, 15 — Sındırgı C.H.P. ilçe. başkanı M. Şinasi Ağaoğlu, Başbakan Yardımcısı Samed Ağaoğluna bir telgraf çekerek, «1954 de yapılacak meydan muharebesi seçiminin mânasını anlayamadığını, şimdiye kadar meydan muharebelerinde C.H.P. nin bir çok kahraman yetiştirdiğini söylemekte ve hükûmetin; memur nakli, banka kredisi ve nüfuz ticareti mevzuları üstünde konuşmasını» istemektedir.

Tahsisatı mestûre

(Başı 1 incide)

ları üzerinden bacakları kesilmiştir. Yaralı hamal çok kan kaybetmiştir. Nümune hastahanesine kaldırılan hamalın yarası ağırdır. Bu işlerde mütehassıs hamal kullanmadığı için müteahhit hakkında tahkikat açılmıştır. Kazaya sebep olan tahsisatı mesture kasası yarım ton ağırlığındadır.

Birleşik Amerika Ordu Bakanı bugün İstanbul'a geliyor

(Başı 1 incide)

muavini olarak başladığını, sonra Maliye Bakanlığında salâhiyetli bir müdür olarak çalıştığını ve iki senedenberi de Amerikan Ordu Bakanlığı vazifesini ifa ettiğini belirtti.

Müteakıben Frank Pace, Türkiyedeki intıbaları hakkında ezcümle şunları söyledi:

«— Türkiyede bulunmaktan çok memnunum. Birçok insanların beğendiği Ankaradan ben de zevk aldım. Ayni zamanda sizin ileri gelen devlet adamlarınızla tanışmak fırsatını buldum. Yarın da piyade birlikerinizi ziyaret edeceğim.

Türkiyeyi çok ilerilemiş bir millet olarak gördüm. Hiç bir millet diğerini okumakla anlayamaz, mutlaka gidip görmek lâzımdır. Bu seyahatim çok kısa sürecektir. Bu esnada Türk birliklerini vazife başında göreceğimden çok memnun olacağım. Bundan sonra memleketinize gene geleceğim.»

Bakan konuşmasını müteakıp gazetecilerin sorduğu muhtelif sualleri cevaplandırdı:

«— Seyahatinizin gayesi hakkında bizi tenvir eder misiniz?

«— Türk ordusunu yakından görmek ve Amerikan yardımından nasıl faydalandığını tesbit etmek için gelmiş bulunuyorum. Şunu memnunlukla söyliyebilirim ki. Amerikan yardımını en iyi kullanan Türkiye olmuştur.

«— Yardım miktarı artacak mı?

«— Şimdiden bir şey söyliyemem, çünkü elimde fazla bilgi yoktur.

«— Türkiyeye yapılan Amerikan yardımını kâfi görüyor musunuz?

«— Bu suale cevap vermek de müşküldür. Bu mevzuu daha yeni ele aldım. Türkiye bizim en iyi dostlarımızdandır. Biz de bu dostlarımıza kendi imkânlarımız dahilinde yardım yapmaktayız.

«— Mareşal Tito ile Türkiye - Yugoslavya anlaşması hakkında görüştünüz mü?

«— Mareşal Titoyu ziyaret ettim. Türkiye ve Yugoslavya arasındaki münasebetleri konuştum. Fakat Türkiye ile Yugoslavya arasında yapılan müzakerelerle Amerikanın bir alâkası olmadığını, bunun tamamen Türkiye ile Yugoslavya arasında yapılan bir sözleşme olduğunu belirtmek isterim. Biz iki memleket arasına girmek istemiyoruz. Yapılan işbirliğinden çok memnunuz. Mareşal Tito 2 - 3 aydanberi, Türkiye ile aralarındaki dostluğun çok ilerilemiş olduğunu söyledi.

«— Türkiye ile Yugoslavya arasındaki dostluğu Amerika destekliyecek mi?

«— Bu beni alâkadar etmez.

«— Ortadoğunun savunması hakkında ne düşünüyorsunuz?

«— Bu iş daha ziyade siyasi bir meseledir.

«— Mareşal Tito Yunanistanla da alâkadar oluyor mu?

«— Mareşal Tito yakında Yunanistana askeri bir heyet gönderecektir. Türk - Yugoslav münasebetleri hakkında devlet adamlarınızla konuşmadım; fakat konuşmak istiyorum.

«— Üçüncü dünya harbi olacak mı?

«— Harp olmadan biz çok çetin bir devir geçirdik. Bizim çalışmamız bir netice vermiyecek olursa harbi göze almak lâzımdır. Sulhu isteyen devletler daha ziyade sulhu temin etmek maksadıyle silâhlanmalarına devam etmektedirler.»

Ordu Bakanı Frank Pace yarın 28 inci tümeni ve ordu tamir fabrikasını gezecek, öğleden sonra da İstanbula gidecektir.

Ordu Bakanı bugün İstanbulda bulunacak

İki gündenberi Ankarada bulunan Amerika Ordu Bakanı Frank Pace beraberinde Ordu Bakanlığı Harekât ve İdari İşler Kurmay Başkanı Korgeneral Maxwell Taylor, Ordu Bakanlığı müşaviri Francis Shackelford, Albay Arthur Fuller, Philip Bethune, olduğu halde bugün saat 16.30 da uçakla İstanbula gelecektir.

Bakan hava alanında İstanbul Garnizon komutanı, İstanbul Merkez Komutanı, İstanbul Valisi Özel Kalem müdürü tarafından karşılanacaktır.

Ordu Bakanı Frank Pace bugün saat 18 de Dolmabahçe sarayında Cumhurbaşkanı Celâl Bayar tarafından kabul edilecektir.

Misafir Bakan 17 ağustos günü saat 14.30 da Atinaya müteveccihen yurdumuzdan ayrılacaktır.

Associatel Press'e göre

Zagrep, 15 (AP) — Birleşik Amerika Ordu Bakanı Mr. Frank Pace'in Yugoslavya seyahatinde Yunanistan, Yugoslavya ve Türkiye arasında bir Güney Doğu Avrupa savunma ittifakının temellerini atmış olması da muhtemeldir.

Mr. Pace, Türkiyeden sonra Yunanistanı ziyaret edecektir.

Bilindiği gibi Birleşik Amerika, Rus yayılmasına mâni olmak emeli ile Türkiye ve Yunanistana milyonlarca dolara varan yardımlarda bulunmaktadır ve şimdi bu yardımları Yugoslavyaya da teşmil etmektedir.

Mr. Pace buradan Türkiyeye hareket ederken Mareşal Titonun Yunanistan ve Türkiye ile bir savunma anlaşmasına gireceğine kani bulunuyordu. Her ne kadar Mr. Pace bu yolda Amerikan hükûmetinin resmi temsilcisi olarak hareket etmemekte ise de Türkiye ve Yunanistanı ziyaretlerinde bu memleketlerin bu proje hakkında neler düşündüklerini öğrenmek istiyecektir.

Hasköy toplantısında iktidar tenkid edildi

(Başı 1 incide)

bırakıyorum» demiş ve ilk sözü T. Banguoğlu almıştır.

Banguoğlu demiştir ki :

— Onlar memlekette olduğu gibi iktidarda da ikilik çıkarmak tadırlar. Atatürkün özlediği halk idaresini tahakkuk ettirecek yine bizleriz.»

Mikrofona gelen Malatya il idare heyetinden Nevit Yetkin «— Malatya, 1950 seçimleri denen seylâbın içinde, ayakta kalabilmiş bir vilâyettir. Umumî seçimlerden sonraki belediye seçimlerinde dönen bütün dolaplara rağmen onlara, tadını unutamıyacakları şamarı yine Malatya indirmiştir» demiştir.

C.H.P. il başkanı İlhami Sancar ise şunları söylemiştir

— İktidar vaadlerinin hiç birini yerine getirmemiş, önceleri oyalamış, sonra da inkâr etmiştir. Bütün icraatları partizanlıkla hülâsa edilebilir. Hukuk devleti yolundan uzaklaşarak, parti devleti yoluna gitmişlerdir. Antidemokratik kanunlar hakkındaki iddialarının içyüzünü öğrenmeyen kalmamıştır. İşe ters taraftan başladılar. Her şeyden önce kafalarındaki antidemokratik zihniyeti kazımaları icap ederdi. İktidara geçtiklerinden beri demagojik bir hava içinde demokrasi rolü oynamaktadırlar. Radyo ve besleme gazeteler de, bu havayı görüklemektedirler»

Daha sonra kürsüye geçen C. H.P. Genel sekreteri Kasım Gülek de şunları söylemiştir.

— Bir sene evvel, icabederse partimiz çadırda bile vazife görür demiştik. Bugün bir ocağımız çadıra çıktı, vazifesine çadırda devam ediyor. Bununla iftihar ediyoruz. Büyük kurtarıcı, düşmanı denize dökmenin plânlarını da çadırda hazırlamıştı. Bir partiyi parti yapan ne binadır, ne koltuktur. Parti, imanlı ve inançlı vatandaşların sinesinden çıkar. C. H. P. nin dipdiri ayakta ve vazife başında duruşundan uykuları kaçıyor. Diktatörlük yolunda yegâne mâni olarak C.H.P. ni görüyorlar ve türlü tertiplerle bizi bertaraf etmeye çalışıyorlar. Falan asker kaçağıdır dediler, en mahrem yerlerimize dil uzatacak kadar ileri gittiler. Birini, terhis tezkeresini göstermek suretile yalanladık; diğeri için söz söylemeğe ve aksini isbata siyasi terbiyemiz mâni oldu.

Bugünlerde hâkimler teminatına da el uzatmaktadırlar. Diktatörlüğe bu yoldan gitmeyi tecrübeye yelteniyorlar.

Hür matbuat, baskıya ve ağır şartlara rağmen vazifesini yapmaktadır. Buna mâni olmak için hususî ilânlara bile el koymak istiyorlar. Bu suretle hür basının yaşama imkânlarını büsbütün yok etmeyi tasarlıyorlar. Biz de bir zamanlar, pek yanlış olarak, onların bugünkü yaptıklarının belki binde birini yapmıştık; fakat beslediğimiz karga lar gözümüzü oymakta gecikmediler. Onlara tavsiye ederiz, bu yolda gitmesinler, matbuatla oynamağa gelmez.»

Silâhsızlanma

(Başı 1. cide)

üstünde kalan bir beyannameyi hiçbir zaman kabul etmiyeceğini söylemiş ve demiştir ki:

«Bu bir ültimatom değildir. Tehdit de savurmuyoruz. Fakat milletlerarası müessir bir kontrol ve teftiş sistemi kurulup anlaşmaların ihlâl edilmiyeceği garanti altına alınıncaya kadar B. Amerika, tecavüzü yok etmek için bazı cins silâhlar kullanmıyacağına söz vermek veya böyle bir taahhüde girişmekle tecavüzü davet etmek tasavvurunda değildir.»

Ridgway'in ziyareti

(Başı 1. cide)

li askeri şahsiyetleri bulunduracaktır. Bu arada Atlantik Ordularına mensup Fransız ve İngiliz Yüksek rütbeli subayların da bulunacağı belirtilmektedir.

Vahidettin'in kızı İzmir'e geldi

(Başı 1. cide)

dönmekten duyduğum sevinç sonsuzdur. Şu an Türkiyeye geldiğime hâlâ inanamıyorum. 1924 senesinin Mart ayında Türkiyeden ayrıldıktan sonra Avrupanın muhtelif şehirlerinde kaldım ve bilâhare Mısırda yerleştim. Şimdi üç ay için İstanbula gıdiyoruz. Bütün emelimiz Türkiyede yerleşmektir. Kızım Humeyra İzmirde Hüseyin Özbaşın mahdumu ile evli bulunmaktadır.»

Ulviye hanım bu sırada fotoğrafını çekmek isteyen gazete fotoğrafçılarına hitaben:

«— İstanbullular benim genç ve güzel halimi bilirler. Müsaade edin de kendime çekidüzen verdikten sonra fotoğrafımı çekin» diye lâtife yapmıştır.

İran'da kaynaşma Devam ediyor

(Başı 1 incide)

rek kaçmışlardır.

Diğer taraftan İran hükûmeti izinsiz miting ve nümayişlerin menedilmesine dün gece karar vermiştir.

Hüseyin Mekkinin beyanatı

Bonn, 15 (A.A.) — İran millî cephe genel sekreteri Hüseyin Mekki dün Nurembergde beyanatta bulunarak şunları söylemiştir:

«İran milleti komünizme yem olmak arzusunda değildir. Fakat İran bilhassa kritik bir mali vaziyet içersinde bulunmaktadır ve sefalet ise komünizmin en yakın müttefikidir.»

Musaddık - Sovyet Maslakatgüzarı mülâkatı

Tahran, 15 (A.A.) — Başbakan Musaddık ile Sovyet maslahatgüzarı arasındaki son görüşmenin Hazar denizindeki dalyanlar üzerinde cereyan ettiği gazeteler tarafından bildirilmektedir. Bu dalyanlar üzerindeki anlaşmalar önümüzdeki ekim ayın da son bulmaktadır.

Bir İran gazetesinin iddiası

Tahran, 15 (A.A.) — Haftalık müstakil «İran Mad» gazetesi bu günkü nüshasında Mısırdaki gibi bir askerî darbe tehlikesi ihtimalini ortaya atmakta ve İran ordusundaki bazı vatanseyer genç subayların mevcudiyetine mukabil generallerin ekseri sinin cahil, kabiliyetsiz, hareketten âciz ve vatan haini olduklarını yazmaktadır.

Bu gazeteye göre, İran ordusunda bulunan 150 Generalden ancak on beş kadarı memleketin itimadına lâyık bulunmaktadır.

Aynı gazete şahı övdükten sonra ailesini kötülemekte ve ana kraliçe ile Prens Ali Rıza ve memleketten ayrılmış olan Prenses Eşref'in kocası Ahmet Şefik'in derhal İranı terketmelerini talep eylemektedir.

Gökay şerefine Belgrattaki Kabul resmi

Anadolu Ajansı

Belgrat, 15 — Halen Yugoslavyada bulunan İstanbul Vali ve Belediye reisi profesör Gökay ve eşi şerefine Türkiyenin Belgrat büyük elçisi Kemal Köprülü tarafından elçilik binasında büyük bir kabul resmi tertip edilmiştir.

Törende Slovenya Federal Cumhuriyeti Dış İşleri Bakanı, Bakanlar, yabancı memleketler büyük ve orta elçileri, üniversite rektör ve profesörleri, seçkin bir davetli grupu ve tanınmış gazeteciler hazır bulunmuşlardır.

Kabul töreni, iki memleket arasındaki yakınlaşma ve tanışma ile alâkalı mevzular üzerinde pek samimî bir hava içinde cereyan etmiştir.

Yugoslav gazeteleri misafir İstanbul Valisinin şahsında Türk milleti hakkında sitayişkâr yazılara ve Mareşal Tito ile profesör Gökay arasındaki mülâkata ait tefsirlere geniş ölçüde yer vermekte ve yabancı bir mümessilin Mareşal tarafından bu kadar uzun müddet alıkonulmasındaki alâka ve yakınlığı belirtmektedirler. Şehrin tarihî müesseselerini, su tesislerini ve üniversite kliniklerini gezen İstanbul Valisi dün yanındakilerle beraber Saraybosnaya hareket etmiştir.

BAŞMAKALEDEN DEVAM

Kuracağımız Âbide

(Başı 1. cide)

haripler ve Türk Talebe Birlikleri Federasyonıyle elele Çanakkaleye tertip ettikleri yepyeni ruhta seyahate iştirak ettiğim zaman şu hissi duydum ki millî vicdanı harekete getirmek, bütün millet için devamlı bir ilham kaynağı yaratmak, mukaddes ateşleri yanar bir halde tutmak için güzel bir çığır açmak yoluna girilmiştir.

Bu maksatla ilk ele alınan hedef, Çanakkalede bir millî âbide vücuda getirerek, acı ve feci bir boşluğu doldurmaktır.

Elde Emin Onat ve doçent Doğan ve İsmail Beylerin hazırladıkları bir proje var ki otuz dokuz proje arasından seçilmiştir. Bunu gerçekleştirmek için bir milyon liraya ihtiyaç var. İşte bu milyonu sür'atle bir araya getirmek bakımından geçireceğimiz imtihan; Türk milletinin millî varlık ve bekaya karşı olan alâkasının ve bu yüksek kıymetleri korumak yolunda can veren şehitlere karşı duyduğu minnetin en bariz alâmeti olacaktır.

Geçirdiğimiz ayırıcı politika ihtirası nöbetlerinden ve sarsıntılarından sonra millî birlik duygularının hazzı yoliyle şifaya kavuşmak için yalnız söz kâfi gelmez. Harekete ihtiyaç vardır. Çanakkale ruhunu değerlendirmek ve aramızda yaşar bir hale getirmek için sarfedeceğimiz gayret, işte böyle hayırlı bir hareket hizmetini görebilir.

Şunu bilelim ki milletin varlığı adına Çanakkalede can verenlerin; taştan, topraktan âbidelere ihtiyaçları yoktur. Çanakkale âbidesini vücuda getirmekle onlara karşı bir borç ödemiş olmayız. Âbidenin kıymeti; millî varlığın mânevi gıdasını teşkil eden mukaddes ruhu ebedileştirmeğe olan hizmetindedir. Yer yer böyle mânevî kaleler yükseltmek yolunda alâka ve başarı gösterdikçe, milletimiz, herşeyin esasını teşkil eden mânevî temele yeni taşlar ilâve etmiş, nurlu bir âlemde şerefle güvenle yaşamak imkânlarını genişletmiş olacaktır. Bilhassa gençliğin Çanakkale âbidesi hareketinin derin mânasını kavrayacağına ve bu işde akıncı ve öncü bir rol oynayacağına inanıyorum.

Ahmet Emin YALMAN

Filomuz, dün İzmir Limanında Toplandı

(Başı 1. cide)

ket için büyük faydalar sağlıyacağı muhakkaktır. Yunan filosu ile birlikte yapacağımız manevralar iki gün devam edecektir ve bilâhara İstanbula gideceğiz.»

Diğer taraftan, Yunan deniz kuvvetleri kurmay başkanı Amiral Constas yarın deniz kuvvetleri komutanımız Koramiral Sadık Altıncanla birlikte uçakla şehrimize gelecektir.

Yunan filosu komutanı da Ankaraya geldi

Ankara, 15 (Hususî) — Yunan deniz kuvvetleri Kurmay Başkanı Tümamiral Constas ve maiyeti erkânı bugün şehrimize gelmiştir.

Amiral, evvelâ deniz kuvvetleri komutanı Koramiral Sadik Altıncanı ziyaret etmiştir. Bu kabulde deniz kuvvetleri kurmay Başkanı Tümamiral Kemalettin Bozkurt da hazır bulunmuştur.

Amiral bundan sonra Millî Savunma Bakanı Hulûsi Köymeni ve Genel Kurmay Başkanı Orgeneral Nuri Yamutu ziyaret etmiş ve saat 17 de Atatürkün muvakkat kabrine giderek bir buket koymuştur

Amiral Constas resmî temaslarına yarın başlıyacak ve pazar günü de İzmire gidecektir.

M. Arası kültür haftası açılıyor

Milletler arası Kültür Haftası önümüzdeki salı günü saat 10 da Teknik Üniversite konferans salonunda yapılacak bir törenle başlayacaktır.

Konferansa gelen yabancı milletlere mensup delegeler hafta içinde İstanbuldan başka Bursa ve İzmire giderek tarihî eserleri ve kültür müesseselerini gezeceklerdir.

TECHNOS

Sporcu gençliğinin saatidir

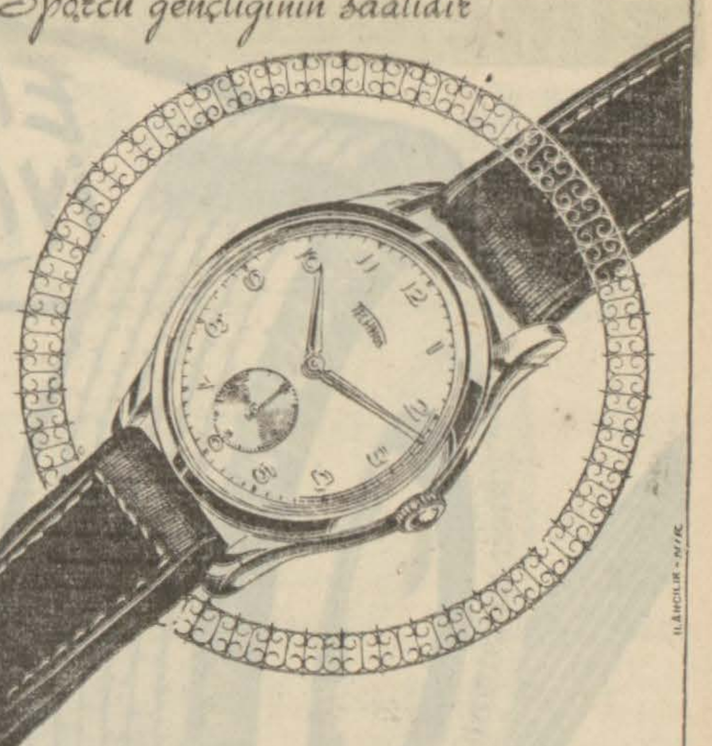

20 inci asrın en büyük vasfı sporun kütle halinde yayılmasıdır. Bunu nazarı itibara alan İsviçre saatçılığı bay ve bayan sporcu gençliğin karakterine uyan hususi bir saat yaratmıştır.

* TECHNOS dakiktir ve 1/1000 milimetreye kadar ayarlanabilir.
* TECHNOS antimanyetik ve sağlamdır.
* TECHNOS ucuz ve rekabetsizdir.

PERAKENDE SATIŞ FIATLARI:

Erkek kol saati, çelik, ufak saniyeli	T.L. 46.-
Erkek kol saati, çelik, ortadan saniyeli	T.L. 50.—
Erkek kol saati, kaplama, ufak saniyeli	T.L. 65.—
Erkek kol saati, kaplama, ortadan saniyeli	T.L. 69.—
Kadın kol saati, çelik, müstatil	T.L. 52.—
Kadın kol saati, kaplama, yuvarlak, ortadan saniyeli	T.L. 69.—
Kadın kol saati, kaplama, mustatil	T.L. 78.—
Cep saati, fantazi	T.L. 45.—

TOPTAN SATIŞ YERİ:
OMEGA ve TISSOT Saat Deposu
İstanbul, Bahçekapı, Kutlu Han, Kat 2

Hasköy As. Şubesinden :

Askerlik Yoklamaları İlânı

933 doğumlu ve bunlarla işleme tâbi daha yaşlı doğumluların son yoklamaları Hasköy As. Şubesinde kurulacak olan askerlik meclisinde 4 Eylûl 952 de başlıyacak 12 Eylûl 952 gününe kadar devam edecektir. Şubeye kayıtlı yerli vatandaşların son yoklamaları 4 Eylûl perşembeden 9 eylûl Salı akşamına kadar, şube bölgesinde oturan yabancı vatandaşların ise 10 Eylûl çarşambadan 12 Eylûl Cuma günü öğleye kadar yapılacaktır. Buna göre vatandaşların nüfus cüzdanlarile birlikte Askerlik meclisine müracaatları ilân olunur. 13288/2773

Hergün B.E.A. Uçağiyle Londradan gelen

THE DAILY TELEGRAPH
NEŞİR TARİHİNDE

Bütün İstanbul bayii ve kitabevlerinde satılmaktadır.

FİATI 25 KURUŞTUR.

Aboneman ve Malûmat için

AMERİKAN KİTABEVİ YORGİ MAZARAKİS

İstiklâl caddesi Kumbaracı yokuşu 132/1 e müracaat ediniz
Telefon: 40260

Radyo

16 Ağustos 1952 — Cumartesi

İSTANBUL

12,57 Açılış ve program 13,00 Şarkılar Okuyanlar Muallâ Aracı Mülkiye Ecevit 14,00 Operet film ve revülerden 14,30 Saz eserleri 14,50 Dans orkestraları geçidi (Pl.) 15,15 Şarkılar Okuyan Türkân Aran 15,30 Haftanın programı 15,45 Beşiktaş musiki cemiyeti 16,15 Şarkılar Okuyan Muallâ Gökçay 16,40 Türküler 17,00 Dans müziği 17,20 Fasıl heyeti 18,00 Cumartesi konseri 18,25 Kayıp mektupları 18,30 Dans müziği 19,00 Haberler 19,15 Saz eserleri 19,30 Melodiler (Pl.) 19,45 Şarkılar 20,15 Radyo gazetesi 20,30 Kısa şehir haberleri 20,35 Dinleyici istekleri 21,20 Şarkılar Okuyan Zeki Müren 22,00 Sesle çizgiler 22,10 Eğlence yerlerinden 22,45 Haberler 23,00 Kambiyo - Borsa, program lar hafif şarkılar dans ve caz müziği (Pl.) 24,00 KaKpanış.

ANKARA

7,28 Açılış ve program, 7,30 M. S. Ayarı, 7,31 Müzik (Pl.) 7,45 Haberler 8,00 Şarkılar - Türküler (Pl.) 8,28 Hava raporu, 8,30 Karışık hafif parçalar (Pl.) 9,00 Günün programı ve kapanış.

12,15 - 13,30 Asker saati:

12,15 Memleketten selâm, 12,20 Memlekete selâm, 12,30 Askerin istediği havalar 13,00 M. S. Ayarı ve haberler, 13,15 Şarkılar Okuyan Halil Atlar, 13,30 Öğle gazetesi, 13,45 Şarkılar Okuyan Mediha Yatman 14,00 Müzik (Pl.) 14,30 Film yıldızları söylüyor (Pl.) 14,55 Kayıp mektupları 15,00 Hava raporu, toplu tatil programı ve kapanış.

★

16,58 Açılış ve program, 17,00 M. S. Ayarı ve Çocuk saati, 18,00 İncesaz (Hicazkâr faslı) 19,00 M. S. Ayarı ve haberler, 19,15 Tarihten bir yaprak 19,20 Türküler 19,45 Radyo ile İngilizce, 20,00 Müzik (Pl.) 20,15 Radyo gazetesi, 20,30 Şarkılar, 21,00 Konuşma 21,15 Müzik (Pl.) 21,30 Şarkılar Okuyan Aliye Doğançay, 21,45 Müzik (Pl.) 22,00 Konuşma, 22,15 Şarkılar (Pl.) 22,45 M. S. Ayarı ve haberler 23,00 Dans müziği (Pl.) 23,30 Program ve Kapanış.

İZMİR

14,58 Açılış ve program 15,00 Zeybekler geçiyor 15,30 Dans müziği (Pl.) 16,00 Şarkılar 16,30 Saz eserleri 16,45 Senfonik eserler (Pl.) 17,00 İnce saz 17,50 Oyun havaları 18,05 Konuşma 18,15 Hafif müzik (Pl.) 18,30 Şarkılar 19,00 Haberler 19,15 Valsler (Pl.) 19,30 Konuşma 19,45 Sevilen şarkılar (Pl.) 20,00 Sevilen klâsikler 20,15 Radyo gazetesi 20,30 Türküler 20,45 Seslerden bir buket 21,30 Program ve kapanış.

BULMACA

Soldan Sağa: 1 — Bir akar yakıt. 2 — Bayağı; İşaret sıfatı. 3 — Destek. 4 — Cet. Bir mabut. 5 — Bir musiki Aleti. 6 — Sevgili; Bir sayı. 7 — Bir nida; Tersi: Eski bir silâhın mermisi. 8 — Bir hayvan sınıfının genel adı.

Yukarıdan Aşağıya: 1 — Bir çiçek. 2 — Gramer terimlerinden biri; Çok iyi. 3 — Sahne san'ati. 4 — ..... 5 — Oyunla vakit geçirmek. 6 — Kütle. 7 — Patlayıcı bir madde. 8 — Bir içecek; Bir böcek.

DÜNKÜ BULMACANIN HALLİ

Soldan Sağa: 1 — Kirağı. 2 — Er. 3 — Pasaport. 4 — Ulusal. 5 — Kil; Çare. 6 — Çağ. 7 — ..... 8 — Yaşlanma.

Yukarıdan Aşağıya: 1 — Kopuk; Ay. 2 — Alil. 3 — Resul. 4 — Arsa; Çil. 5 — Paca. 6 — Olağan. 7 — ..... 8 — Metre; Ma.

Aylardanberi beklenilen

ROLLS RAZOR

Makineli Ustralarından yeni bir parti ithâl ve Piyasaya tevzi edilmiştir. Fiyatı 27,5 liradır Toptan satış yeri: Arslan Han No. 3/6 Galata - Telefon: 42063
Telgraf : O R İ C O M

PAMUKÇULARA MÜJDE..

Meşhur P L A T T Çırçır makinaları ile Fevkalâde kullanışlı 220 kiloya kadar balya yapan yeni sistem Pres makinamız daima mevcuttur. Mallarımız Orijinal ambalâjlı olup derhal teslime hazır ve fiyatları gayet müsaittir.

Müracaat: PAN Ticaret Taksim Abdülhakhamit cad. 15/1. Telefon: 40051 Telgraf : ZAPANİK - İstanbul

ROYAL

EN iyisidir

yıllar UZUN yıllar DAYANIR

Air Ride
Arabanızı sarsıntısız ve daha rahat sürmeniz için imâl edilen alçak tazyikli bu lâstik, az tazyikle fazla hava temin etmek suretiyle tümsekleri âdeta yutar. Air Ride'ınızı alırken... iç lâstiğinizi de kontrol ediniz! İcabında, güvenebileceğiniz U. S. ROYAL ile değiştiriniz.

ROYAL DOMINION RUBBER

Türkiyede Umum Satış Yeri: MOTÖR LİMİTED ŞTİ.
Taksim, Doğu Palas altında — Telefon: 82204 - 82205 — Telgraf: MOLİM - İSTANBUL
Ankara ve Eskişehir'de: KOÇ TİCARET T. A. Ş.

HALK TİPİ
Radyoların EN mükemmeli
SCHAUB
PIROLETTE SUPER

Geldi!...

Yalnız 110 LİRA

10 lira PEŞİN TAKSİT

TÜRKİYE MÜMESSİLİ
ADEM KARADAĞ
İSTANBUL - GALATA P.K. 1341 TELF: 49259

BASIN REKLAM-MİS SO. No. 19

SIEMENS

SİZ BANA GELMEZSENİZ
Bataryalı
SIEMENS
BENİ SİZE GETİRİR...
diyor
Perihan A. Söżeri

..."evet, yeni bataryalı Siemens öyle bir hârika radyodur ki, yurdun en ücra köşesinde ... etrafı yüksek dağ silsileleri ile çevrili bir kasabada bulunsanız dahi düğmeyi çevirmeniz ve gözlerinizi kapamanız kâfidir!... BATARYALI SIEMENS, İstanbul Radyosunda verdiğim konserleri, İstanbul ve Ankara Radyolarında çalınan plâklarımı o kadar net, öyle tabii bir sesle aksettirir ki... adeta kendinizi İstanbula.. hususi bir konsere gelmiş sanır... musiki zevkinin şahikasına ulaşırsınız!.."

Süreyya Altındağ Sözer

Super modeli SH-521 8-5 lâmbalı-6 devreli (ikisi variabl) Yüksek frekanslı - 5 dalgalı (3 kısa, 1 orta, 1 uzun) - Altın rengi cazip kadran - oğaç mobilya, v. s.

Yeni BATARYALI SIEMENS hakkında her türlü izahat için mıntıkanızdaki Siemens Bayiine müracaat ediniz ve radyonuzu alırken sanatkârın sizler için imzaladığı lüks fotoğrafı isteyiniz.

Türkeli Ltd. Şti.
Galata, Bankalar Cad. Yanıkkapı Sok. Tel.: 44624
İZMİR ŞUBESİ: 850 No. Beyler Sokak No. 52, Tel.: 7622

IPANA
BİR AMERİKAN DİŞ MACUNUDUR

BRISTOL - MYERS
New York - London

BÜTÜN AĞRILARA KARŞI
NEVROZİN
4 SAAT ARA İLE GÜNDE 3 ADET ALINABİLİR

STENO - DAKTİLO ALINACAK

Büyük bir firmanın satış bürosuna acele olarak bir steno - daktilo alınacaktır. Kartotek işlerinden anlayanlar ve almanca bilenler tercih edilecektir. Tercümeihal ve aylık kazanç talebini muhtevi yazılı müracaatlerin P.K. 176 ya «Kartotek» rümuzu ile gönderilmesi.

Bir ailenin arzusu....

Bankamızda 150 liralık bir hesap açmakla, hakikat olabilir.

TÜRK
TİCARET BANKASI

Deniz Astsubay Hazırlama Orta Okulu Komutanlığından :

1 — 1952 - 1953 öğretim döneminde Deniz Astsubay Hazırlama Orta Okulu 1. sınıfına alınacak namzet kaydedilen öğrencilerin seçme sınavları 25, 26 Ağustos 1952 günlerinde Kasımpaşadaki Deniz Astsubay Hazırlama Orta Okulu Komutanlığında yapılacaktır.
2 — Sınavlar Türkçe, Matematik ve beden eğitiminden olacaktır.
3 — Sınavlara saat 09.00 da başlanacaktır. (12951)

NEFİS BİR MABEL ÇİKOLATASI SİZLERE BU ZENGİN İKRAMİYELERDEN BİRİNİ KAZANDIRABİLİR.

MABEL çikolataların içindeki kuponlara dikkat ediniz.

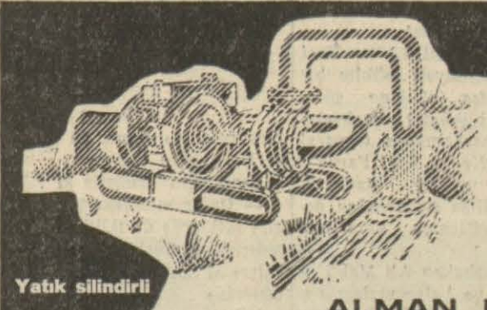

Yatık silindirli

ALMAN MALI
WULFEL
SANTRİFÜJ POMPALARI İLE TAM
DİZEL YATIK VE DİK SİLİNDİRLİ 5 BEYGİRDEN
36 BEYGİRE KADAR WÜLFEL-NORMAG
MOTOPOMPLARI

TÜRKİYENİN HER TARAFINDA EMRİNİZE AMADEDİR
3 İLA 6 PARMAKLIK SANTRİFÜJLE AKUPLE
MOTOPOMPLARIMIZ SAATTE 72 TONDAN 230 TONA
KADAR SU BASAR. AYRICA 3 İLA 6 PARMAK ÇİFT
KASNAKLI BİR KIZAĞA OTURTULMUŞ SANTRİFÜ-
LERİMİZ GELMİŞTİR.

Türkiye Münhasır İthalâtçısı
MEHMET KAVALA
Tel. 40430 / 45939 GALATA TAHİR HAN

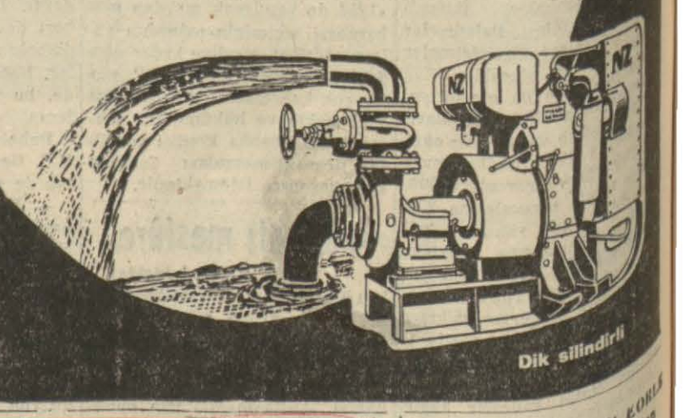

YENİ İSTANBUL
Dik silindirli

PAZARLIKLA SATIŞ İLÂNI

Uşakta hali tasfiyede Yılancıoğulları komandit şirketi fabrikasında mevcut bir yapak kurutma, bir ip kurutma sobası, bir dekatir makinesi, bir santrafuj, bir çift külhanlı 52 borulu 1800 mm. genişlik, 6000 mm. boyunda, 8700 mm. uzunluğunda ve bir adet borusuz çift alev borulu, 2150 mm kutrunda ve 11400 mm. uzunluğunda buhar kazanları pazarlık suretiyle 15 gün müddetle satışa arzedilmiştir. Buhar kazanları kilo üzerinden satış edilecektir.

Taliplerin tasfiye memurluğuna şifahen ve yazı ile müracaatları ilân olunur. (12977)

YÜKSEK EVSAFLI MANGANEZ MADENİ

Manganez 57 Silis 2.6-
Kalsiyum 40
ihtiyacı olanların şimdiden müracaatları. Şubata kadar 5000 ton stokumuz olacaktır. Yerköyde vagonda teslim
MÜRACAAT ADRESİ:
Ali Tapınç — Madenci — Yerköy

PROTEJİN
Frengi ve Belsoğukluğunun teminatlı bir koruyucusudur.

DERMOJEN
Yanık, Ekzema ve cilt yaralarına fevkalâde iyi gelir.

İmtiyaz sahibi: SİTAN KOBLA
Neşriyatı fiilen idare eden Yazı İşleri Müdürü
MELİH YENER
(VATAN) Gazetecilik ve Matbaacılık T. A. Ş. — İstanbul
VATAN MATBAASI