VAKIT

17 inci Yıl * Sayı: 5992 | Yazı İşleri Telefonu: 24379 | Çarşamba, 12 EYLÜL (9 uncu ay) 1934 | İdare Telefonu: 24370 | Sayısı 5 Kuruş

Köylüyü topraklandırma talimatnamesi ikmal edildi

— 2 nci sayıfada —

Buğday alımına başlanıyor; kantarlar Avrupadan geldi

— 2 nci sayıfada —

Almanya, müzakereleri karıştırmak mı istiyor!

Artvin yolunda : 3

Pratika işlerinde doğru olmıyan bir şekil

Bir doktorun bir vapura kendisi yerine bir başkasını göndermesi aslâ muvafık değildir

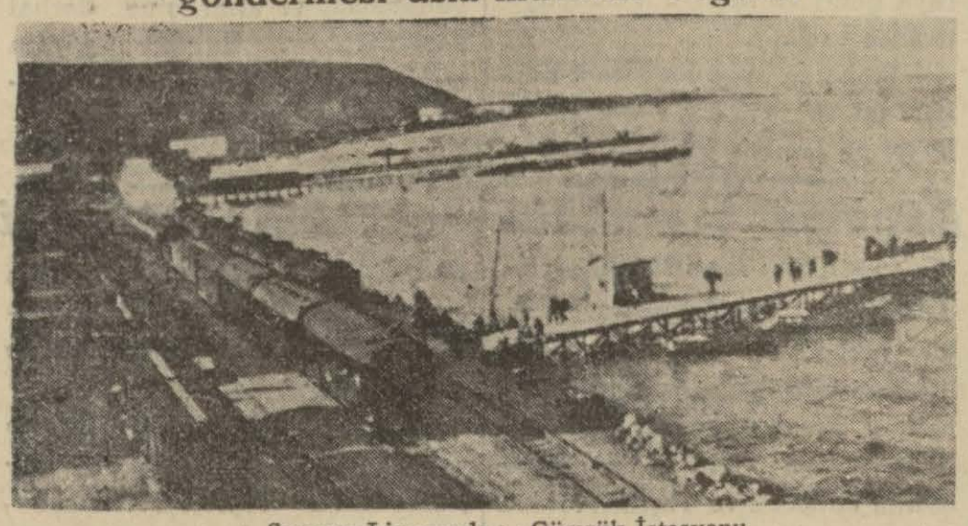

Samsun Limanında : Gümrük İstasyonu..

Gülcemal vapuru, 3 Eylul — Karadeniz sahillerinde seyahat eden bir yolcu için İstanbula en müsait mektup gönderecek yer Samsundur. Vakia vapur daha evvel (İnebolu) ya uğruyor. Fakat Samsundan her gün tren ile İstanbula posta gittiği için (İnebolu) ya nisbetle mektuplar oraya daha çabuk varacaktır. Samsundan sonra (Ordu) ile (Giresun) arasında yazdığım bir mektubu ise (Trabzon) dan İstanbula deniz postasiyle gidecektir.

Gülcemal (Samsun) a geldiği zaman diğer limanlarda olduğu gibi iptida sahil sıhhiye idaresinin motörü gözüktü. Fakat motörün

Mehmet ASIM

(Devamı 4 üncü sayıfanın 1 inci sütununda)

Sovyet Rusya, Milletler Cemiyeti azalığına ittifakla kabul edildi

KONSEY

Sovyetlere gönderilecek davet için formül arıyor

Cenevre, 11 (A.A.) — Milletler cemiyeti meclisi Sovyet Rusyanın milletler cemiyetine kabulünü ve mecliste de daimî bir azalık verilmesini Arjantin ve Portekizin istinkâfiyle müttefikan ve kat'î surette kararlaştırılmıştır. Şimdi Sovyet Rusyaya gönderilecek da-

(Devamı 6 mcı sayfanın 1 inci sütununda)

Sovyet bayrağı indirildi

Selânik panayırının açılışında bir hadise

Selânik (Hususî) — Selânik beynelmilel sergisinin açılma merasiminde, Sovyet Rusya bayrağı aleyhinde fena bir hâdise olmuştur.

Selânik Polis müdür muavini Dakos, sergiye iştirak eden diğer devletler bayraklariyle beraber serginin büyük kapısına çekilmiş olan Sovyet Rusya bayrağını polislere indirtmiştir.

Sovyet Ticaret hariciye mümessilliği, hâdiseyi haber alınca Yunan milli iktısat nazırı nezdinde şiddetli protestoda bulunmuştur.. Yunan milli iktısat nazırı, polis müdür muavinine Sovyet bayrağını tekrar çektirmiş ve kendisine taallûk etmiyen işlere karışmaması için M. Dakkosu tekdir etmiştir.

Halkın şirketlerden çektikleri..

Elektrik ücretleri niçin pahalıdır, neden artar?!

Mühendis mektebine üç mütehassıs getirtiliyor. Posta ve telgraf için yeni bir kanun yapılacak

Nafia Vekâleti, memleket ve halk için en faydalı olacak işlerden birini daha neticelendirmek üzeredir.

Şehrimizde bulunan Nafia Vekili Ali Bey bir hafta daha burada kaldıktan sonra, Ankaraya dönecek ve öğrendiğimize göre Ankarada eketrik şirketi murahhaslariyle müzakereye geçecektir.

Elektrik şirketinin vaziyeti hakkında yapılan tetkikat son zamanlarda mühim izler bırakmış-

(Devamı 8 inci sayfanın 1 inci sütununda

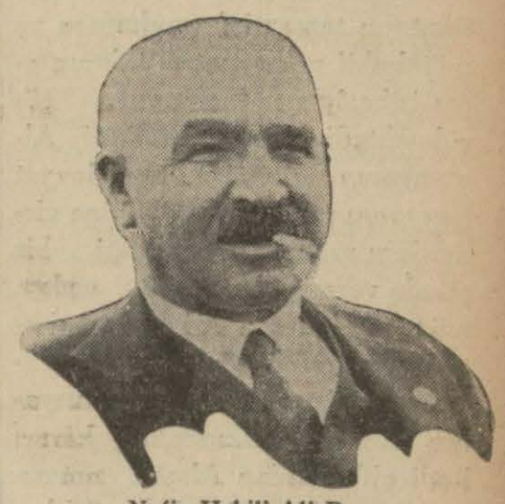

Nafia Vekili Ali Bey..

Dalmaçyada İtalya aleyhine nümayişler yapıldı

Mareşal Balbo şehirden yatına binerek gizlice uzaklaşmıya mecbur oldu

Mareşal Balbo

Belgrat, 10 — İtalyanın Tarabulus Valisi ve eski hava nazırı Mareşal Balbo Split'i (Dalmaçiya sahili) ziyareti esnasında gazinoda İtalyan kolonisine hitaben bir nutuk söylemiş ve dinleyiciler Balbo, M. Mussolini ve Dalmaçiyanın İtalyaya ilhakı lehinde gürültülü nümayişler yapmışlardır.

Gürültüler sokaktan geçenlerin dikkatini çekmiş, bunlar da sokakta toplanarak Mussolini ve İtalya aleyhinde mükabil bir nümayiş yapmışlardır.

Balbo yatına dönmeğe ve gizlice uzaklaşmağa mecbur kalmıştır. Bugün şerefine verilmesi kararlaştırılmış olan ziyafet bırakılmıştır.

Gazino ve İtalya konsoloshanesini muhafaza eden polis dün gece yarısına kadar ve bugün bir çok mütaarrızları reddetmiş ve bazı kimseleri yakalamıştır.

Yugoslavya siyasi mahfelleri Balbonun ziyaretini ve bilhassa İtalyan kolonisinin hareket tarzını çok mevsimsiz bulmaktadırlar.

Dün de sağnak halinde yağmur yağdı

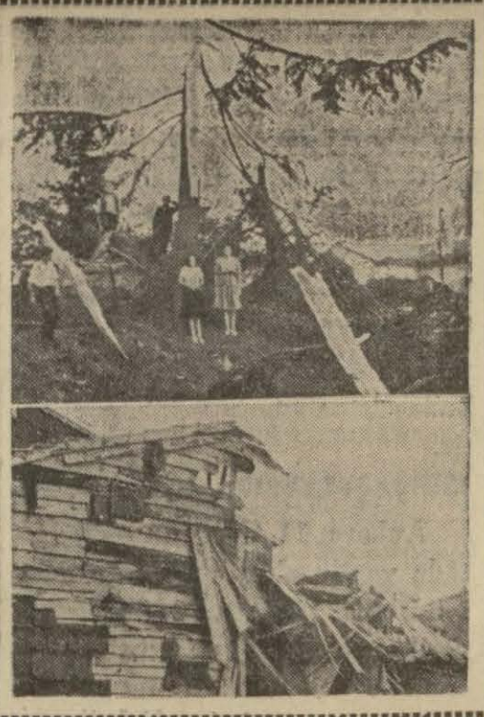

Dün şehrimizde sağanak halinde yağmur yağdı. Sokaklarda dere gibi akan seller, lâğamları taşırdı. Nakil vasıtalarının, yayaların, gidiş gelişleri bir zaman güçleşti. Dün elektrikli bir havaydı. Gök gürledi, şimşekler çaktı; yıldırımlar düştü. Düşen yıldırımlar bazı mıntakalarda tahribat yaptı. Resimlerimizde, dün düşen bir yıldırımın kısmen parçaladığı büyük bir çam ağacını görüyorsunuz.

Gene dün, şehrin kenar bir mahallesinde fakir bir ailenin oturduğu ev, şiddetli yağmurun tesiriyle göçtü. Kandilli rasathanesinin tesbit ettiğine göre yağan yağmurun miktarı iki milimetredir.

Piyango

2347 numaralı bilet otuz bin lira kazandı

On yedinci tertip tayyare piyangosunun beşinci keşidesine dün başlanmıştır.

Bu keşidenin en büyük ikramiyesi olan otuz bin lira 2347 numaralı bilete çıkmıştır. Bu biletin bir parçası Nişantaşında Çiftebakkallarda oturan mütekait zabitlerden Talât Beydedir. Talât Beye daha evvel de beş bin lira çıkmıştı. Talât Bey dün ikramiyesini almıştır.

İkinci büyük ikramiye olan on bin lira 12086 numaraya, üç bin lira 5468 numaraya çıkmıştır.

Keşideye bu sabah dokuz buçukta devam edilecektir. Muntazam numara

Olur şey değil: Bir vapur batmadan batırılmış!

Mesele bir gümrük kaçakçılığıdır. Mahkemeye verilen suçlular arasında eski ve yeni deniz ticaret müdürleri de var

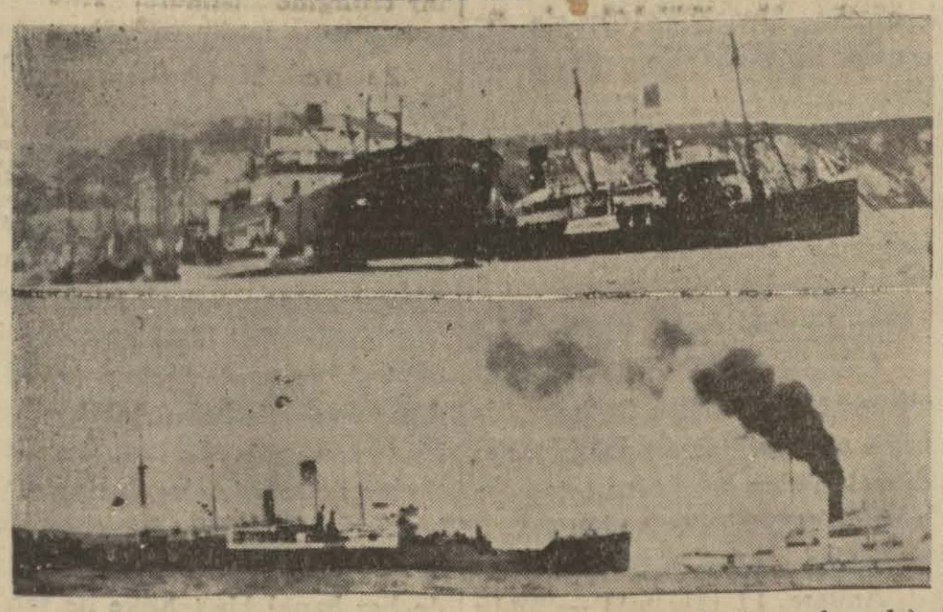

(Yazısı 4 üncü sayıfamızda)

Üstte: Anderes vapuru, Karadeniz Boğazında uğradığı kazadan kurtarılmaya uğraşılıyor. Altta: Yarı batırılmış bir halde İstinye koyuna getiriliyor.....

Yarınki sayımız:

20

S. A. Y. I. F. A.

Sinema, güzel sanatlar, askerlik, eğlenceli yazılar, çocuk, memleket sayıfaları, radyo programı.

Bugünkü sayımızda:

Kadın sayıfası

Davetiyenizi aldınızmı?

Vakıt gezintisi Cuma günü yapılıyor

Davetiye ve bilet almak istiyenlerin iki gün içinde idaremize müracaatları lâzımdır

Gezintimizin yapılacağı yerden bir manzara..

Tafsilât: 9 uncu sayıfamızda

TELGRAFLAR

Almanya Şark misakına girmiyecek

Cenevre müzakereleri karıştırılmak isteniyor!

Sovyetlerin Milletler cemiyetine kabulü kararında Almanyanın notası müessir olamaz

Berlin, 11 (A.A.) — Dün Fransız, İngiliz, İtalyan ve Sovyet hükûmetlerine verilen Alman muhtırası hulâsa olarak, Alman hükûmetinin, bugünkü şerait altında, Almanya için şark misakına girmek imkânını görmediğini bildirmektedir.

Cenevre, 11 (A.A.) — Beynelmilel mahafilde Almanyanın şark mısakı hakkındaki notası hiç te hayretle karşılanmamıştır. Silâhlanma hususundaki Alman metalibatının tamamiyle muhafaza ve mütekabil muavenet misakının esas itibariyle reddolunduğu görülmektedir. Ayni mahafil Almanyanın bu notayı tam Sovyet Rusyanın milletler cemiyetine girmesinin müzakere edildiği bir günde vermiş olmasında açıkça müzakereleri son dakikada karıştırmak niyetini görmektedir. Milletler cemiyetinin Sovyet Rusyanın kabulü hakkındaki kararı kat'î olduğundan Alman notasının bu yolda geri kalan müzakereler üzerinde hiç bir tesir yapamıyacağı kanaati vardır.

Keza Alman notasının Avrupaya bir sulh teşkilâtı ve istikrar vermek yolundaki teşebbüsleri de durdurabileceği düşünülemez. Alman notası dikkatle tetkik olunacak ve Almanyayı tekrar beynelmilel teşriki mesaî yoluna sokmağa müsait bir formül bulmak için en ufak itilâf imkânları bile araştırılacaktır.

Londra, 11 (A.A.) — Alman maslâhatgüzarı Prens Bismark, şark misakı hakkındaki Alman muhtırasını hariciye nezaretine vermiştir. Vesikanın neşredilmemek hakkında bir taleple müterafik olduğu ve İngilizlerin ise matbuatta neşir için ısrar ettikleri bildirilmektedir. Mevcut intibaa göre, muhtıra ne kabul, ne de red mahiyetindedir. Alman hükûmeti kendi mülâhazalarını bildirmekte ve bazı itirazatta bulunmaktadır. Muhtıra Paris, Roma ve Moskova hükûmetlerine de Alman maslahatgüzarları tarafından tebliğ edilmiştir.

Londra, 11 (A.A.) — Röyter ajansı muhabirinden:

Şark misakına ait Alman notası, Cenevrede bulunan İngiliz hariciye nazırına gönderilmiştir.

Hariciye nazırının, büyük devletler resmî şahsiyetlerinin Cenevrede bulunmasından istifade ederek bu mesele hakkında kendileriyle yarı resmî bir şekilde görüşmesi muhtemeldir.

Morrokastl vapuru grevciler tarafından kasden mi yakılmış ?

Nevyork, 11 (A.A.) — "Öldürülen 163 kişi,, serlevhalı bir makalede Nevyork Delyi Niyuz gazetesi, Morrokastl vapurunda yangın çıkmadan evvel iki patlama olduğuna dair delilleri olduğunu bildirmektedir.

Bu gazeteye göre, Havanadan gelen telgraflar, Küba polisinin grev halinde bulunan Vard Layn kumpanyası rıhtım işçilerinden bazılarının gemide isyan çıkarmak ve gemiyi mahvetmek için Morrocastle bindikleri şayıaları tahkik ile meşgul olduğunu bildirmektedir.

Bu grev esnasında rıhtım işçilerinden iki kişi ölmüştü.

Büyük harpten kalan silâhlar ingiltere namına satılmış !

Vaşington, 11 (A.A.) — Silâh ve mühimmat satışı hakkında tahkikat yapan ayan komisyonunun dünkü içtimaında, azadan birisi, büyük harpten kalan fazla miktarda silâh ve mühimmatın, bir Amerika şirketi tarafından, İngiltere namına satılmış olduğunu iddia etmiştir. "Solez,, teslihat şirketi müdürü M. Ballin "Amerikan teslihat,, şirketine yazmış olduğu bir mektup okunmuştur. Bu mektupta, Amerika hükûmetinin Japonyaya karşı Çine yardım için mitralyöz ve diğer silâhlar satın alması ileri sürülüyordu.

"Amerikan teslihat,, şirketi müdürü M. Miranda demiştir ki:

"Böyle hiç bir şey yapılmamıştır.,,

Kadın tayyareci Nikals, şirket müdürü M. Miranda'ya, şirket işlerinde yardım etmediğini söylemiştir.

Madenî cevherinin yrrısını 32 bin senede neşreden maden ..

Kleveland — Ohio — 11 (A.A.) — Amerika kimya cemiyetinin verdiği bir habere göre, fevkalâde nadir bir maden olan "Actinium,, ilk defa olarak tecrit edilebilmiştir. Bu madenin bir onsu bir milyon dolar kıymetindedir.

Şikago üniversitesi profesörlerinden doktor Brosse kendisiyle görüşmiye gelen gazetecilere beş bin dolar kıymetinde, bu madenden bir gramın onda birini göstermiş ve demiştir ki:

"— Actinium'un fennî ve tıbbî kabiliyetleri çok fazladır. Actinium madeni, madenî cevherinin yarısını 32.000 senede neşretmektedir. Halbuki radium 1600 senede neşretmektedir.

İtalyanın yeni kruvazörü

Triyeste, 11 (A.A.) — Muzio Attenddo isimli, Monfalkone tezgâhlarında yapılmış yeni bir kruvazör denize indirilmiştir.

Bursa

Kurtuluşunu heyecanla kutluladı

Bursa, 11 (A.A.) — Bursanın kurtuluş gününün on üçüncü yıl dönümü bugün emsalsiz bir heyecan içinde kutlulandı. Sabahtan itibaren Cumhuriyet meydanında toplanan on binlerce halk, şehre giren temsil kıtaatını sevinç ile karşıladı. Bugüne ait nutuklardan sonra geçit resmi yapıldı. geçite iştirak eden muhtelif teşekküller arasında bilhassa kadınlı erkekli dağ sporcuları büyük bir alâka ve takdir topladı. Müteakiben Mehmetcik abidesinin önüne gidilerek çelenkler konuldu ve heyecanlı hitabelerde bulunuldu. Gece muazzam fener alayları tertip edildi ve halk günün şerefine geç vakte kadar eğlenceler yaptı.

Ingilterede büyük manevralar

Londra, 11 (A.A.) — Ordu, donanma ve hava kuvvetlerinin iştirakile büyük manevralar Yorkshire sahillerinde başlamıştır. Manevranın mevzuu havaya hâkim bir şimal devletinin İngiliz sahillerine dönmesidir.

Ziraat Vekili

Giresun, 11 (A.A.) — Şehrimizde beş gündenberi tetkikatta bulunmakta olan Ziraat Vekili Muhlis Bey bugün Vatan vapuriyle Orduya hareket etmiştir. Vekil Bey Orduda üç saat kadar kalabilecek ve ayni vapurla Samsuna gidecektir.

İnsaf oğlu Hasan dayının icadı

Giresun, 11 (A.A.) — İnsaf oğlu Hasan isminde bir köylü, basit usullerle ve az masrafla işliyen ve günde üç bin kilo fındığı yeşil kabuğundan ayıran bir harman makinesi icat etmiştir. Makineyi tetkik eden Ziraat Vekilimiz köylü mucidi muvaffakiyetinden dolayı takdir etmiş ve kendisine para mükâfatı verilmesini emretmiştir.

Amerikadâ matbuat hürriyeti kaldırılıyormu?

Nevyork, 11 (A.A.) — Eski Reisicumhur Hoover, "Saturday Evening Post,, gazetesinde yazdığı bir makalede hükûmeti geniş bir propaganda sistemi vasıtasiyle matbuat hürriyetinin kaldırılmasına doğru gitmekle ittiham etmektedir.

Amerikadaki grev

Vaşington, 11 (A.A.) — Mensucat sanayii fabrikaları mümessilleri hükûmet tavassut komisyonu ile bugün müzakere edeceklerdir. Hakeme müracaat ihtimalleri pek azdır.

Ergani istikrazı satışlarına ait liste

Ankara, 11 (A.A.) — C. tertibi Ergani istikrazı sotışlarına ait liste Merkez Bankasınca hazırlanmaktadır. Bu liste, o günlük satışı gösterecektir.

HUSUSÎ HABERLER

Buğday alımına başlanıyor

Buğday alım merkezlerine yollanacak kantarlar Avrupadan geldi

Ankara 11 (Hususî) — İstanbul fenerler idaresi umum müdürü idarenin Avrupadaki hissedarlarına gönderilecek temettülere mukabil buğday almak üzere Ankaraya geldi ve Maliye Vekâletiyle temasa başladı.

İstanbulda bulunan Ziraat Bankası umum müdürü Kemal Zaim Bey, perşembe günü Ankaraya dönecektir. Buğday alım merkezlerine gönderilmek üzere Avrupaya sipariş edilen kantarlar İstanbul gümrüğüne gelmiştir. Bunlar süratle mübayaa merkezlerine yollanacak ve alım işine derhal başlanacaktır. Buğday piyasa merkezlerindeki mübayaaya devam olunmaktadır.

Köylüyü topraklandırma talimatnamesi

ANKARA, 11 (Hususî) — Dahiliye Vekâletince uzun bir müddetten beri hazırlanan köylüyü topraklandırma talimatnamesi ikmal edilmiştir. Talimatname bu hafta içinde vilâyetlere tamim edilecek ve Teşrinivvelden itibaren tatbik mevkiine konacaktır.

Talimatnameye göre umumiyetle devlet arazisi yerli ve muhacir gözetilmiyerek Türk vatandaşları na tevzi edilecektir. Tevzide esas aile sahibi bulunmaktır. Binaenaleyh bekârlar tevziattan istifade edemiyeceklerdir.

İki senede imar edilmek şartile aile başına iki dömünden beş dönüme kadar toprak verilecektir. Bu müddet zarfında verilen araziyi imar etmiyenlerden toprakları geri alınacaktır. İmar edenlere de ayrıca on dönüm arazi verilecektir.

İstanbul — Ankara arasında yıkılan telgraf direkleri

Ankara, 11 (Hususî) — Evvelki gece yağmurların tesiriyle İstanbul — Ankara asasındaki telgraf direklerinden bazıları devrilmiş, bu, muhaberatın gecikmesine sebebiyet vermişti. Yıkılan on dört direk tamir edildiği için muhaberat düzelmiştri.

İnhisarların hesabını tetkik

ANKARA, 11 (Hususî) — Divanı muhasebat müraklplarından Mukbil Bey İnhisarlar hesabatını tetkike memur edilmiştir. Mukbil Bey bir kaç güne kadar İstanbula hareket edecektir.

Gülyağı fabrikasının inşası

Ankara, 11 (Hususî) — İspartada yapılacak gülyağı fabrikasının inşası, Fransız Agpo şirketine verilmiştir. Belediye, şirkete, meccanen 8.000 metre murabbaı bir arsa temin etmiştir. Fabrikanın suyunu da belediye bulacaktır. Önümüzdeki Mayısta fabrika faaliyete geçecektir.

Gazi terbiye enstitüsünde iki ingiliz profesörü

Ankara, 11 (Hususî) — Maarif Vekâleti, Gazi Terbiye Enstitüsünde hocalık yapmak üzere iki İngiliz profesörü getirtmiştir. İki profesör, Maarif Vekâletiyle üç senelik bir mukavele yapacaklardır.

Ankarada sonbahar at yarışları

Ankara, 11 (Hususî) — Sonbahar at yarışlarına ait hazırlıklara başlandı.

Bandırma orta mektebi

Ankara, 11 (Hususî) — Maarif cemiyeti, şimdiye kadar bir hayir cemiyeti tarafından idare edilmekte olan Bandırma ortamektebini himayesi altına almıştır.

Maliye takip müdürlüğü

Ankara, 11 (Hususî) — Maliye takip teftiş müdürlüğüne divanı muhasebat müddeiumumî muavini Cemal Bey tayin edildi.

Ankarada büyük bir kollej

Ankara, 11 (Hususî) — Türk Maarif Cemiyeti Ankarada büyük bir kollej binası yapacaktır. Cemiyet bunun için tedbirler almaktadır.

Talebe yurduna meccani alınacak talebe

Ankara, 11 (Hususî) — Birinci Teşrinin birinde açılacak Talebe Yurduna orta mekteplerden ve liselerden 40 meccanî talebe alınacaktır.

İstanbul Talebe Yurdunun tamiratı 17 Eylülde bitecek, ve ayni tarihte talebe alınmağa başlanacaktır. Yurtta yatma ücreti ayda dört liradır.

Askerî heyetimiz

Moskova, 11 (A.A.) — Türk askerî heyeti dün Zaporjiye mu - vasalat etmiş ve Dinyeper elektrik santraliyle büyük fabrikaları ziyaret etmiştir.

Avala ajansı tekzip ediyor

Aldığımız hususî bir habere istinaden, birinci sayıfada, Mareşal Balboya karşı yapılan bir nümayişi haber vermiştik. Dün gece yarısından sonra gelen ajans telgraflarından Avala ajansının bir tebliğine rastladık. Hadiseyi tekzip eden tebliğ şudur:

Beograd, 11 (A.A.) — Avala ajansı tebliğ ediyor:

Bir ajans tarafından Maresal Balboya karşı nümavişler yapıldığı tarzında işae edilen havadisi tekzibe resmî mahafil tarafından mezunuz. Mareşalin Spitteki ikameti esnasında hic bir nümayiş vaki olmamıştır. Yalnız on ka - dar nasyonalis İtalya tabiiyeti lehine rey vermiş olanların hareketinden müteessir olarak İtalya aleyhine bağırmışlardır. Maresal Balboya ne hakaret edilmiş, ne de her hangi bir tehlike ile tehdit edilmistir. Kendisinin Siplitten harekete mecbur edildiği de doğru değildir.

İŞARETLER

Yeni san'atın doğum ağrıları

Edebiyat ve sanat şahsiyetlerini tek adamın psikolojisi sananlar ve bunun üzerine bütün fikirlerini, kanaatlerini yaslıyanlar gitgide kendi sözlerine kendileri de inanamaz oluyorlar.

Eğer tek adamın psikolojisi bütün sanat işlerini halletseydi bugün bütün dünyanın bağıra çağıra, sağda, solda konuşup durduğu mevzular manasız birer dedikodudan ibaret kalırdı. Hattâ bugün bir sanat ve fikir buhranından bahsetmeğe lüzum bile kalmazdı.

Meselâ bugün Platondan daha bilgili insanlara her lise mezununda tesadüf ettiğimiz halde sistem sahibi bir Plâtona rastgelemiyoruz.

Bugün İngilizceyi Şekspirden daha iyi kullanan, muhayyilesi daha geniş İngilizler var. Fakat bir Şekspir meydana çıkamıyor. Plâton, Şekispiri okuyan kültürlü adam nihayet onların taklitçisi sayılıyor. Sanat kültürü yeni bir kültürü doğurmıyor. Mukallit yetiştiriyor. Halbuki sanat mukallidi değil, yaratıcı kuvvetli adamı istiyor.

Sanat adamının rolü yaratıcılıktır. Nasıl ki, mühendisin de asıl rolü yaratıcı bir unsur olabilmektir. Halbuki durğun devirlerde mühendisler mukallit, sanat adamları evvelkileri tekrar eden insanlardır.

Böyle olduğu zaman, yani mühendis mukallit, sanat adamı mukallit kaldığı müddetçe hakiki rolünü yapamıyor demektir.

Mühendis yaratıcı rolünü yapabilmek için bir devre, birbiri üstüne yığılmış icatlara, yeni, yeni âletlere muhtaçtır.

Bunların birikmesi neticesidir ki, yaratıcı mühendis yeni icatlarını ortaya atar.

İlk manivelâdan tayyarenin en son şekline kadar bütün icatlar bir çok adsız tekâmül merhalelerinin bir yekûnudur.

Sanat hareketi de ayni şekildedir. Onun da biriken bir mazisi, bir yekûn tutan çalışmaları, birikmeleri vardır. Bu birikmelerin yekûnü nihayet bir devrin en büyük hatlarını, karakterlerini çizen şahsiyetleri ortaya atar.

Bir Şekspir bir devrin yükselen, olgun halini alan bir ferdiyetidir. Bu devir bir çok küçük basamakların, birikintilerin, sanat yolunda kazanılmış teknik ve derunî muvaffakiyetlerin top yekûnüdür.

Şekspiri yapan cemiyet tarihî bir oluşun seyrini ve dönüm noktalarını daha evvelinden yavaş, yavaş başarmış, yani yeni bir devre girmiş olan bir insan topluluğudur.

Bugünkü insanlık ta yeni bir devre giriyor. Rönesans nasıl yeni bir devrin ifadesi ise bugünkü hayat ta yeni bir başlangıcın ilk günlerini yaşıyor. Eskiden ayrılan fakat eskinin tam karakterini verecek kadar üstünde fazla işlenmemiş bir zemin üzerindeyiz. Bunun için günün sanati bir buhran, sıkıntısı içindedir.

Yeni sanat doğum ağrıları geçiriyor. Yeni sanatin olgun adamı yeni devrin birikintileri üzerinde bayrak çekecektir.

Sadri Etem

ŞEHİRDE

Talebeyi Rektör kabul edecek

Asistanlar talimatnamesi—Asılsız bir şayia — ilk mekteplerde talebe yazımına Cumartesi günü başlanıyor

Üniversitede bu yıl Teşrinievvelin on beşinden itibaren tedrisata başlanacaktır. Üniversiteye talebe yazılma talimatnamesi bitirilerek vekâlete gönderilmiştir.

Talimatname yeni bir çok hükümleri ihtiva etmektedir.

Rektör Cemil Bey bilhassa talebenin ilk üniversiteye kabul edilirken kabulün rektör tarafından yapılması esasını koymuştur. Şimdiye kadar talebe doğrudan doğruya fakülte kalemlerine istidalarla müracaat ederek kabul muamelesini yaptırırlardı. Yeni talimatnamenin bu hükmü bildiren maddesinde şöyle denmektedir:

"Talebeyi üniversite rektörü kabul eder. Üniversiteye yazılanların talebelik sıfatı rektörün kendilerini kabul ve talebeliklerini tebliğ etmesiyle başlar. Rektör bu kabul esnasında üniversite talebeliğinin yüksek şeref ve mesuliyetlerini kendilerine tebliğ eder.,,

* * *

Asistanlar talimatnamesi de hazırlanarak tasdik için vekâlete gönderilmiştir. Buna göre asistanlar, asistan ve baş asistan olarak iki dereceye ayrılmaktadır. Bir de Avrupada olduğu gibi fahrî asistanlık ihdas olunmaktadır. Fahrî asistanlar lüzumunda profesörün inhasiyle asistan olabileceklerdir. Tayini inha edilen asistanlar rektörün fakületlere tebliği üzerine inha kâğıtlariyle rektör tarafından kabul edilecekler, rektör kendileriyle görüşüp tanıştıktan sonra vekâlete inha edecektir. Bu tanışma esnasında asistanlara üniversitenin gayeleri anlatılacaktır.

istifa şayiaları yalan

Bir gazete, üniversite rektörü Cemil Beyin istifa ettiğine dair bazı şayialardan bahsetmiştir. Dün yaptığımız tahkikatın bu şayiaların asılsız olduğunu öğrendik..

imtihan hazırlıklarına başlandı

Üniversitede imtihan zamanının yakınlaşması dolayısiyle dün bazı fakülte dekanları rektör Cemil Beyin reisliği altında bir toplantı yapmışlardır. Bu toplantıda imtihan hazırlıkları etrafında konuşmalar yapılmıştır.

Hurda boruları şehre sokmak istemiş

İstanbul belediyesinin su yolları için sipariş ettiği su boruları Haliçte Karaağaçta depo edilir. Bunlar muayene edilerek sağlamları alınır. Bu suretle alınan borular gümrük resminden affedilmiştir. İşte bu şekilden istifade etmeyi düşünen bir yabancı bazı hurda demir boruları da bu suretle gümrük resmi vermeden İstanbula sokmak istemiş, fakat yaptığı iş meydana çıkmıştır.

Bu sahtekârlığı yapmak istiyen adam İngiliz tabaasından Bernard Tülimi isminde birisidir. Bu suçtan dolayı sekiz numaralı ihtisas mahkemesine verilmiştir.

İpekli kumaş kaçıran Hanım

Şaheste Hanım Hayfadan gelirken yatak şarşafı ve yastık örtülerinin arasında gizli olarak 35 kilo ipekli kumaş kaçırmaktan suçlu olarak sekizinci ihtisas mahkemesinde muhakeme ediliyordu. Bu muhakeme bitmiş ve Şaheste Hanım altı ay hapse ve 530 lira para cezasına mahkûm olmuştur.

Talebe yurdu

Maarif cemiyetinin Kadırgadaki Talebe Yurdu binasının tamiratı bitmiştir. Yurt bir Teşrinievvelde açılacaktır. Bu sene Yurda üniversite talebeleri kabul edilecek, boş yer kalırsa lise talebelerinden de alınacaktır.

Muhtelit Mübadelede

İşlerin tasfiyesi için hararetle çalışılıyor

Muhtelit mübadele komisyonu önümüzdeki ayın on sekizinde faaliyetini tatil edeceğinden işlerin tasfiyesi hararetli surette devam etmektedir.

Ancak, elde mevcut evrakın dosyaların nereye teslim edileceği henüz belli değildir. Şimdiki halde iki milyon şahsı alâkadar eden mühim bir dosya yekûnu vardır. Bunlardan bir kısmı Türk heyetine, bir kısmı Yunan heyetine, bir kısmı müşterek komisyona aittir.

Umumî harpte müsadere edilen Amerikan malları işleri

Harbi umumî esnasında müsadere edilmiş Amerikan malları işleriyle uğraşan Türk — Amerikan muhtelit heyeti dün Beyoğlundaki dairesinde toplanmış ve en çok tazminat istenen iki üç kişinin isteklerinin yeniden tetkikine karar vermiştir.

Hüseyin Ragıp Bey

Yeni Roma elçimiz Hüseyin Ragıp Bey dün Ankaradan şehrimize gelmiş, Perapalas oteline inmiştir.

Hüseyin Ragıp Bey ay sonuna doğru Romaya gidecektir.

Şehirde bir su borusu fabrikası kurulacak

Belediye, İstanbulda bir su borusu fabrikası kurmak için müsaade almıştı. Fabrikanın kurulacağı yerin tespiti ile uğraşılmaktadır. Karaağaçta münasip bir yer tayin edildikten sonra belediyeden bir heyet Almanyaya giderek makine satın alacaktır.

Kitap listeleri

Bu sene ilk mekteplerde okutulacak kitapların Maarif Vekâleti tarafından birer listesi Maarif müdürlüklerine gönderilmiştir. Dünden itibaren İstanbul Maarif müdürlüğü bu listeleri mektep idarelerine göndermeğe başlamıştır. Mektep idareleri bu listede yazılı kitaplardan başka kitap kabul edemiyeceklerdir.

Almanyaya ihracatımız

Türkiye ile Almanyanın ticarî münasebetleri 1934 senesinin ilk altı ayında çok artmıştır.

Türkiyenin Almanyaya yaptığı ihracat geçen seneye nazaran yüzde yirmi; Almanyanın Türkiyeye ihracı ise yüzde kırktır.

ispanya hükûmeti ve yumurtalar

İspanya hükûmeti, Suriye ve Lübnandan gelecek olan yumurtalara konulmuş olan gümrük memnuiyetlerinin kaldırılmasını kararlaştırmıştır.

SOHBETLER

Bardaklardan boşandı

Neredeyse, İstanbullular da yağmur duasına çıkacaklardı. Neredeyse, Terkos gölünde su kalmıyacaktı. Neredeyse Haliç kuruyacaktı.

— Yahu incir neden yok?

— Kuraklıktan.

— Üzümler neden tatsız?

— Kuraklıktan.

— Neden bıldırcın düşmiyor?

— Kuraklıktan.

Biraz daha devam etseydi, yürümiyen her işi, yağmursuzluğa atfedecektik.

— İstanbul Liman şirketi neden tasfiye ediliyor?

— Kuraklıktan.

Keza:

— Tramvayın, Terkosun, hava gazının, elektriğin bozduğu yollar neden yapılmıyor?

— Kuraklıktan.

— Kadınlar birliği neden infisah ediyor?

— Kuraklıktan.

Ağzınızı açıp poyraz bekliyor, gözümüz havada yağmur istiyorduk.

Derken efendim yağdı. Yağmur mu istiyorsun? Al sana!.. Gök gürültüsiyle, şişmeğiyle, yıldırmiyle, kasırgası ve sağanağı ile bardaklardan boşaldı. Seller bastı, mahalleleri kastı...

Ogün, gök yüzünden sular şelâle halinde boşanırken pencerenin önünde durmuştum. Hatırıma Bektaşinin fıkrası geldi.

Bektaşının biri kafayı tütsülemiş, atına binmek istemiş:

— Ya Hasan!

Deyip sıçramış, binememiş.

— Ya Hüseyin!

Deyip atlamış, binememiş.

— Ya Ali!

Feryadiyle atılmış, binememiş.

— Ya Muhammet!

Niyaziyle fırlamış ve o hızla, atın üstünden kayıp öbür tarafa düşünce, ellerini kaldırmış:

— Hey mübarekler, hep birden etsenin! demiş.

Selâmi İzzet

Mahkemelerde

§ Hırsızlığa teşebbüsten suçlu olarak Sait efendinin muhakemesine dün devam edilmiştir. Dinlenmek üzere çağırılan şahitler gelmediğinden, muhakeme başka bir güne bırakılmıştır.

§ Polise hakaretten suçlu Abdülkadirin muhakemesine dün devam edilmiştir. Şahit olarak dinlenilen polis Cemal ve Nazım efendiler Abdülkadirin polislere hakaret ettiğini söylemişlerdir. Muhakeme, evrakın müddeiumumilikçe okunması için başka bir güne bırakılmıştır.

Yeni Alman baş konsolosu

Yeni Alman baş konsolosu M. Töpke dün Vali ve Belediye reisi Muhiddin Beyi ziyaret ederek kendisini takdim etmiş, bir müddet görüşmüştür.

DEHRÎ Efendi Nasıl Görüyor?

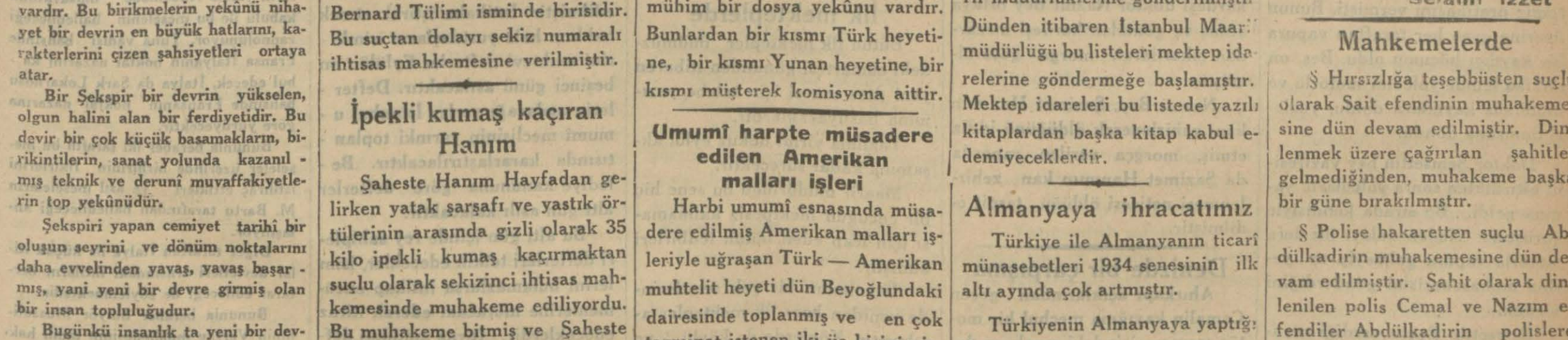

— Dehri Efendi, İngiliz gazetelerinde garip bir haber dikkatimi çekti..

. . İngilterede tahsil edilemiyerek birikmiş bir çok vergiler varmış..

. . Şimdi bu vergilerin tahsili için maliye daireleri, kadın memurlar kullanacakmış..

. . Çünkü kadınlar biriken vergileri tahsil hususunda erkeklerden daha ustalıklı hareket ediyorlarmış!..

Dehri Efendi — Elbette öyledir, karşısında güzel bir kadın gören bir adam, mütedahil vergisini değil, bir yıl sonraki vergilerini de çıkarıp verir!

Artvin yolunda: 3

(Başmakaleden devam)

vapura yanaşmasiyle ayrılması bir oldu. Tekrar şehire doğru geri döndü. Vapur pratika almadıkça yolcular dışarıya çıkamıyacağı için bu hal vapur içerisnide bir telâş uyandırdı. Acaba sıhhiye idaresinin motörü neden dolayı Gülcemal ile temas etmeksizin geriye dönmüştü?

Meğer vapur içinde hâdise varmış. Güverte yolcuları arasında bir çocuk ölmüş. Sıhhiye idaresinin içinde muhasebeciden başka kimse yokmuş. Sahil sıhhiye doktoru şehirde imiş. Muhasebeci bu hâdiseyi doktora haber vermeğe gidiyormuş. Doktor gelecek, ölüyü muayene ederek vapurdaki sıhhî vaziyeti tetkik edecek, ondan sonra pratika verebilecekmiş...

Şimdi sıhhiyenin motörü gelip gideli yarım saati geçti. Bütün yolcular vapurun küpeştesnie toplanmış, doktoru bekliyorlar. Doktor Şemsettin Bey gecikince herkeste bir sinirlenme başladı. Sahil sıhhiye doktorunun vazifesi limana giren vapurlara şahsan gelmek olduğu halde neden dolayı kendisi şehirde kalmıştı da muhasebeciyi göndermişti? Eğer çocuğun ölümü sarî bir hastalıktan değilse şimdiye kadar bütün yolcular dışarıya çıkmış olacaktı. Doktorun bizzat gelmemesi herkesi vapur içinde kalmıya mecbur ediyordu. Yolcuları çıkarmak için gelen kayıkçılar da vapura yanaşamıyor, ta uzaklarda bekleşiyorlardı.

Nihayet üç çeyrek saat sonra sahil sıhhiye motörü tekrar göründü. Bu defa içinde doktor Şemsettin bey de vardı. Doktor vapura girdi. Beş dakika sonra yolcular geniş bir nefes aldı: Ölen çocuğun hastalığı müzmin dizanteri imiş. Tehlikeli bir şey değilmiş. Onun için doktor vapura temiz pratikasını vermişti. Bunun üzerine gene her taraftan vapura bir kayıkçı hücumu oldu. Beş, on dakika içinde yolcular motörlü ve motörsüz kayıklara doldu, yüzleri Samsuna döndü.

Doktor Şemsettin bey vazifesini bitirdikten sonra yolcuların yanına geldi. Bu sırada kendisiyle görüştük. Neden dolayı ilk defa motörle vapura gelmeyip te yerine muhasebecisini gönderdiğini sorduk.

Şemsettin Beyin verdiği cevaba göre, sahil sıhhiye nizamnamesi mucibince limanlardaki doktorlar limana giren her vapura bizzat gelip muayene etmeğe mecbur değilmiş. Bu mecburiyet ancak vapur içinde bir hasta veya ölü bulunmasına bağlıymış. Alelâde ahvalde doktor yerine muhasebeci, hattâ kâtip vapura gelir, pratika verebilirmiş..

Doktor Şemsettin Beyin bu ifadesi doğru olabilir. Fakat vapur içinde hasta veya ölüm vakası olmadığı evvelden kat'î surette malûm değilken doktorun pratika vermek içinkendi yerine muhasebecisini, yahut kâtibi göndermesi asla muvafık değildir. Çünkü muhasebecinin, yahut kâtibin bilhassa fena havalarda vapura gelip gitmesi, bazan bir vapurun pratika almasını bir kaç saat geciktirebilir. Vapurla beraber bütün halk ta zarar görür.

Şayanı dikkat olan bir cihet te şudur: Bütün Karadeniz boyunca yalnız Zonguldak, Samsun ve Trabzon limanlarında birer sahil sıhhiye doktoru vardır. Mantıkan diğer limanlarda pratika hiç olmazsa mahallî hükûmet, yahut belediye doktoru tarafından verilmesi lâzım geldiği halde hiç bir yerde muamele bu tarzda cereyan etmemektedir. Onun için esasen çok eski olan sahil sihhiye nizamnamesinin bir kere Sıhhiye Vekâletince gözden geçirilmesi ve icap ederse yeni baştan tadil edilmesi lâzımdır.

Samsundan (Gülcemal) e giren yolcular arasında Erzurum mebusu Aziz Bey de vardı. Aziz Bey kendisinden evvel hareket etmiş olan mebus arkadaşlarından Nafi Atuf, Asım ve Kars mebusu Ali Beylerle yolda birleşmek üzere sözleşmiş imiş. Fakat onlara yetişemediği için Sıvas yolu ile Erzuruma gidecek yerde Samsun — Trabzon yolunu ihtiyar etmiş. Aziz Bey Samsunda bir otomobil kazası geçirmiştir. Hamdolsun kaza zararsız geçmiştir. Yalnız burnunun üstü ile alnının bir kısım derisi hafifçe berelenmiştir.

Bir kaçgünevvel (Ordu). sporcularından kırk kadar genç yanlarında (Tekâmül) gazetesi sahibi ve başmuharriri Ali Rıza Bey bulunduğu halde Samsuna gitmişler, orada Samsun sporculariyle maç yapmışlar. Bu gençler de Aziz Bey ile beraber (Gülcemal) e geldiler ve (Ordu) ya çıktılar.

Türkiye sporcularının reisi olan Aziz Bey bu seyahatinden istifade ederek her uğradığı yerdeki sporculuk vaziyetini tetkik ediyor. Gençlik teskilâtlarının noksanlarını tamamlamak için icap eden tedbirleri alıyor.

Mehmet ASIM

ŞEHİRDE

Mühim bir gümrük kaçakcılığı meydana çıkarıldı

7 bin tonluk bir vapur gümrüğe batmış olarak gösterilmiş!

Mahkemeye verilen suçlular arasında eski ve yeni deniz Ticaret müdürleri de var

Haber aldığımıza göre, gümrük muhafaza teşkilâtı çok dikkate değer ve misline pek az rastlanılmış mühim bir gümrük kaçakçılığı meydana çıkarmıştır.

Hâdisenin suçluları bugün sekizinci ihtisas mahkemesine verilmiş bulunuyorlar. Suçlular arasında deniz ticaret müdürü Müfit Necdet, liman reisi Hayrettin,, deniz ticaret mektebi müdürü Zeki, tarife müdürü İsmail Hakkı Beylerin de isimlerine rastlanıyor. Bunlardan başka Vasil Vasilyadi, Hamapolos, Bestiyon Kamhi efendiler de kaçakçılık işinde rolleri olmak töhmeti altındadırlar.

Bu mühim kaaçkçılığı okuyucularımıza anlatalım:

1931 yılında Karadeniz boğazında bir kaza oluyor. Andres. K. namını taşıyan 7 bin ton hacminde bir gemi karaya oturuyor. Dümeni ve bir direği kırılıyor. Çok sürmüyor.. Yükünden bir kaç tonu boşaltılmak suretiyle vapuru yüzdürmek kabil oluyor. Bu basit deniz kazasından istifadeyi düşünenler derhal harekete geçiyorlar.

Gümrük tarife kanununun bir maddesine göre, Türkiye sahillerinde kazaya uğrayan vapurlar, tam gümrük resminin ancak nısfını vermekle mükelleftirler.

Hâdiseden istifadeyi düşünenler aralarında bir anlaşma yapıyorlar. Suçlulradan Hamopolos efendi, vapuru 24 bin lira mukabilinde Vitto sigorta şirketinden satın alıyor. Vapuru alan zat, tabiatiyle, gümrük resmini verecektir. Bu resmi yarım vermenin çareleri evvelden hazırlanmış bulunuyor.

Andres. K. vapurunu batmış göstereceklerdir. Nitekim de öyle yapıyorlar.

Deniz ticaret müdürü Müfit Necdet, eski deniz ticaret müdürü ve şimdi deniz ticaret mektebi müdürü Zeki, liman reisi Hayrettin Beylerden Anders. K. vapurunun battığına dair rapor alıyorlar.

Eldeki bu raporla, gümrük idaresnie yarım resim veriliyor.

Bu, beher ton başına bir liradır. Vapur yedi bin ton hacminde olduğuna göre, verilen resmin miktarı yedi bin lira tutuyor.

Ayni zamanda, Andres. K. vapuru, yarı batmış bir halde İstinye koyuna getiriliyor.

Vapur İstinye koyunda tekrar sahibini değiştiriyor: Bestiyon Kamhi ve Hamapolos efendiler Andresi, Vasil Vasilyadi isminde diğer bir tüccara satıyorlar.

Vapur şimdi Balattadır. dün suçluların müstantik Hakkı Şükrü Bey tarafından ilk istintakları yapılmıştır.

Yanlış ameliyat

Bir doktor Müddei umumiliğe şikâyet edildi

Şazimet Hanım isminde bir kadının kanı zehirlenme neticesinde ölümüne sebebiyet verdiği iddiasiyle bir doktor müddeiumumiliğe şikâyet edilmiştir.

Hâdiseyi Şazimet Hanımın kardeşi doktor Nazmi Bey ortaya atmış ve gömülen kardeşi mezardan çıkarılarak morga götürülmüştür.

Nazmi Bey, Şazimet Hanımın kanı zehirlenerek öldüğünü iddia etmiş, morgça verilen raporda da Şazimet Hanımın kan zehirlenmesi neticesi öldüğü tespit edilmiştir.

Denizde bir çarpışma

Ahırkapı açıklarından geçen Cemalin kayığına meçhul bir motör çarpmış, içindeki eşyaların denize dökülmesine sebep olmuştur. Tahkikat neticesinde kayığa çarpan motörün Ahmet kaptana ait motör olduğu tespit edilmiş, kaptan yakalanmıştır.

Parlamentolar birliği âzaları ve oteller

Belediyenin alâkadar memurları şehrimize gelecek parlâmento birliği azalarının otellerde ucuz oturmaları için birinci sınıf otel sahipleriyle görüşmüş ve otellerde yüzde otuzdan yüzde elliye kadar tenzilât yapmalarını temin etmiştir.

İlk mekteplerde

Bütün ilk mektepler önümüzdeki cumartesi gününden itibaren yeni ders senesi için talebe yazımına başlıyacaklardır.

Yazılma yirmi dokuz eylül akşamına kadar sürecektir.

Maarif müdürlüğü bu sene hiç bir çocuğun mektpesiz kalmaması için icap eden bütün tedbirleri almıştır.

İstanbulun bir çok semtlerinde yeniden bazı ilk mektepler açılmıştır. Köylerde de köylü ve Maarifin yardımiyle dört beş dersaneli mektepler yapılmıştır.

Her çocuğun oturduğu semte en yakın bulunan mektebe kabul edilmesi için mektep idarelerine emir verilmiştir.

Belediye intihabı

Defterler ayın on beşinde asılacak

Belediye intihabı hazırlıkları ilerlemektedir. Memleketin her tarafında rey sahibi yurtdaşların sayısı tespit edilmektedir. İstanbulda belediye intihabında rey verme hakkını haiz dört yüz bine yakın yurtdaş bulunduğu tespit edilmiştir. İntihaba iştirak etmek hakkını haiz yurtdaşların isimlerini muhtevi defterler Eylülün on beşinci günü asılacaktır. Defterlerin asılacağı yerler İstanbul umumî meclisinin yarınki toplantısında kararlaştırılacaktır. Belediye kanununa göre defterler altı gün asılı kalacaktır.

Bu altı gün içinde rey sahipleri defterleri tetkik edecekler, isimlerini bulamazlarsa intihap encümenlerine müracaat ederek itiraz edeceklerdir. İtiraz müddeti defterlerin kaldırılmasından itibaren üç gündür. Bu üç gün içinde serdedilen itirazlar intihap encümenlerince halledilemez veya rey sahibi yurtdaş intihap encümeninin kararını kabul etmezse itiraz müddetinin bitmesinden itibaren altı gün içinde mahkemeye müracaat edebilecek ve mahkemeler bu müracaat ve itirazları bu müddet içinde hal ve intaç edeceklerdir.

Bu suretle kanunca tayin edilmiş olan müddetler — defterler on beş Eylülde asılacağına göre — Eylülün 30 uncu günü akşamı bitmiş olacaktır.

Dün de yazdığımız gibi intihabın bir günde bitirilemiyeceği anlaşılmıştır. Bu itibarla intihabın kaç günde bitirilebileceğini tayin için belediye kanununun 38 inci maddesi mucibince İstanbul umumî meclisinin içtimaa çağırılmasına lüzum görülmüştür. İstanbul umumî meclisi yarın saat on dörtte toplanacak, intihabın ne zaman başlayıp, ne kadar devam etmesi lâzım geleceğini tayin edecektir.

Günün Siyaseti

italya ile Fransa nasıl anlaşacaklar?

Dünkü sayımızda günün siyaseti sütununda İtalya - Fransa konuşmalarının ne vaziyette olduğunu anlatmış, iki memleketin aradaki ayrılıkları gidermek, barışıklık ve uzlaşma içinde yaşamak için hangi işleri başarmak istediklerini göstermiştik.

Bugün Avrupadan gelen posta bu bahis üzerinde yeni bilgiler veriyor. Londra gazetelerinden (Deyli Telgraf) ın siyasi muhabiri Fransa ile İtalya uzlaşmasının bu iki devletle küçük itilâf arasında askeri bir ittifak doğuracağına dair verilen malûmatın aslı olmadığını ve Londra hükûmet mahfellerinin bu haberleri yalan yanlış saydıklarını söyliyor.

Ayni gazetenin Roma muhabiri (en salâhiyettar makamlara dayanarak) askerî ittifak şayialarının yalan olduğunu söyledikten başka Fransa ile İtalyanın Almanyaya karşı müşterek bir cephe yapmak meselesini konuşmadıklarını anlatmaktadır.

Fransa ile İtalya arasında Almanyaya karşı böyle bir ittifak yapıldığı takdirde ortaya çok mühim bir mesele çıkar. Çünkü Fransanın İtalya ile ittifakı takdirinde İngiltere hükûmeti, Fransaya bir taarruz olursa Almanyaya karşı harbetmek külfetinden kurtulur. Lokarno misakının ahkâmı bu mahiyettedir. Halbuki Fransa lokarno misakına güvenmekte devam edersе Almanya tarafından taarruza uğradığı takdirde hem İngiltere, hem İtalya tarafından yardım görür. Onun için Fransanın bu çift yardıma bedel tek bir yardımı tercih edeceğine ihtimal verilmiyor.

Haber verildiğine göre iki taraf arasında şimdiye kadar konuşulan meselelerin en mühimmi Liberal hududu ile Tunustaki İtalyanlara ait olanlardır. Fransa, İtalyayı memnun etmek ve onun hoşnutsuzluğuna sebep olan şeyleri kaldırmak için uğraşıyor.

Denizde müsavat meselesinin de İtalyayı incitmiyecek ve Fransayı tatmin edecek bir şekilde halli umulmaktadır.

Şimdiye kadar Fransa üç denizle bitişik olduğunu ileri sürerek İtalyadan fazla deniz silâhlarına muhtaç olduğunu söyliyordu. Onun için iki tarafın yalnız Akdenizde müsavatının kabulü ile bu meselenin halledileceği zannolunuyor. Tuna vadisi bahsinde Fransa İtalyanın noktai nazarını kabul edecek, İtalya da Şark Lokarnosu bahsinde Fransanın noktai nazarına göre yürüyecektir.

Bununla beraber iki tarafın bu meseleler üzerinde birbirinin fikirlerini istihraç ettikleri ve asıl meselelerin M. Bartu tarafından halledileceği anlaşılıyor.

Diğer taraftan İtalya ile küçük itilâf devletleri arasındaki ihtilâfın bertaraf edileceği de söylenmektedir.

Bununla beraber Sinyör Mussolininin Versay muahedesinin tadili hakkındaki isteklerinden vazgeçmiyeceği temin olunmaktadır.

Diğer taraftan Sinyör Mussolini Triyanon muahedesinin tadili hakkındaki fikirlerinden de vazgeçmiyecek, yalnız Doktor Benesle M. Titülesko Romayi ziyaret ettikleri takdirde Çekoslovakya ile Romanyanın bu tadilden müteessir olmıyacağını temin edecektir.

Fransa gazetelerinden Jurnal de Deba bu münasebetle şu sözleri söyliyor:

"Komşumuzun Pan Cremliğe karşı kuvvetli bir mania dikmek lâzım geldiği zaruretini anladığını umarız. Sadık ve samimî bir Fransa - İtalya antantı iki tarafa ayni değerde istifadeler temin eder ve sulhün muhafazası için fevkalâde kıymetli olur. Onun için bu işin gerçekleşmesini samimiyetle diliyoruz."

Tan gazetesi de şu sözleri söyliyor:

"İki taraf arasındaki konuşmaların ciddiyetle ilerlediği ve iki memleketin müşterek çalışmalarından fevkalâde değerli neticeler alınacağı anlaşılıyor. Biz Fransa - İtalya anlaşmasının sulhü temin etmenin en esaslı âmillerinden olduğuna ve tam Avrupaî bir ruh ile verimli elbirliğine saik olacağına öteden beri kaniiz."

Ö. R.

NEFRİKA NO. 22

YAZAN: İSHAK FERDİ

Hükümdar, Babilde, günah işlememiş bir erkek bulamıyordu

(Zaren)i herkes günahsız bir erkek olarak tanımıştı. Halbuki, o, bir gece, sevgilisi (Arşe) nin koynunda sabahlamıştı!

(Arşe) nin sevdiği asker, Dârânın huzuruna getirilmişti.

Dârâ askere sordu:

— Sen bu kadını tanıyor musun?.

Asker yalan söylemeğe cesaret edemedi:

— Evet, dedi, tanıyorum. Fakat, saraya gelmeden evvel..

(Arşe) geniş bir nefes almıştı.

Dârâ: "Saraya gelmeden evvel..,, sözünü işitince güldü:

— Pek âlâ.. Haydi, git!..

Askeri götürdüler.

Dârâ Arşe'nin yüzüne baktı.

— Askerlerim yalan söylemez.. Dediği doğrudur, değil mi?.

— Evet.. Komşumuzdu. Kocam eve gelmediği zamanlar, onunla bir arkadaş gibi konuşurdum. Çok temiz yürekli bir delikanlıdır. Beni bir çocuk gibi korurdu.

Dârâ, hassa kumandanına döndü:

— Bu asker temiz yürekli bir delikanlıymış. Bölüğünden alıp mezarımın başına nöbetçi olarak gönder. Bundan sonra saray mensupları arasında yeyip içsin.

Taspa hükümdarı selâmlıyarak yanından ayrıldı.

Dârâ günahsız ve temiz yürekli bir asker arıyordu. Yeni yaptırdığı mezarın başında münavebe ile bekliyecek iki nöbetçiye ihtiyaç vardı. Bu nöbetçilerin hayatta hiç bir günah işlememiş olmaları şarttı. Dârâ hassa askerleri arasında böyle birini bulup mezara göndermişti. Fakat, bir kişi daha lâzımdı. (Arşe) nin komşusu madem ki hayatını tamamiyle günahsız geçirmiş bir gençti, hükümdar aradığını bulmuş demekti. Dârâ yeni yaptırdığı mezarı her hafta ziyarete gider ve:

— Mezarımı gördükçe ölümü hatırlıyorum. Ölümünü hatırlıyan insanlar fenalık yapmaktan çekinirler. (Ahora) nın gazabından korkarlar.

Diyordu.

Dârâ'dan gören bazı asilzadeler de birer birer hayatlarında iken muhteşem mezarlar yaptırmıya başlamışlardı.

Ölüleri mumlıyarak gömmek âdeti halkın kafasına yerleştikçe, mezar yapmak itiyadı da salgın haline gelmişti. Etraftaki dağlardan kırmızı, sarı, yeşil granitler ve beyaz mermerler getirtilerek zarif sütunlar ve işlemeli başlıklar yaptırılıyor.. Mezarların yüksek kaideleri birçok kabartma resimlerle süsleniyordu.

Bu resimler ekseriya ölünün yaşadığı günlere ait hatıraları ifade ediyordu.

Dârâ'nın yaptırdığı mezar büyük bir kayanın üstüne kurulmuştu. Altında ufak bir altın kapısı vardır. Buradan kayanın oyulmuş kısmına geçilirdi.. Kayanın içinde Dârâ'nın ecdadına ait kıymetli eşya ve heykeller mahfuzdu. Kapının önünde dört büyük

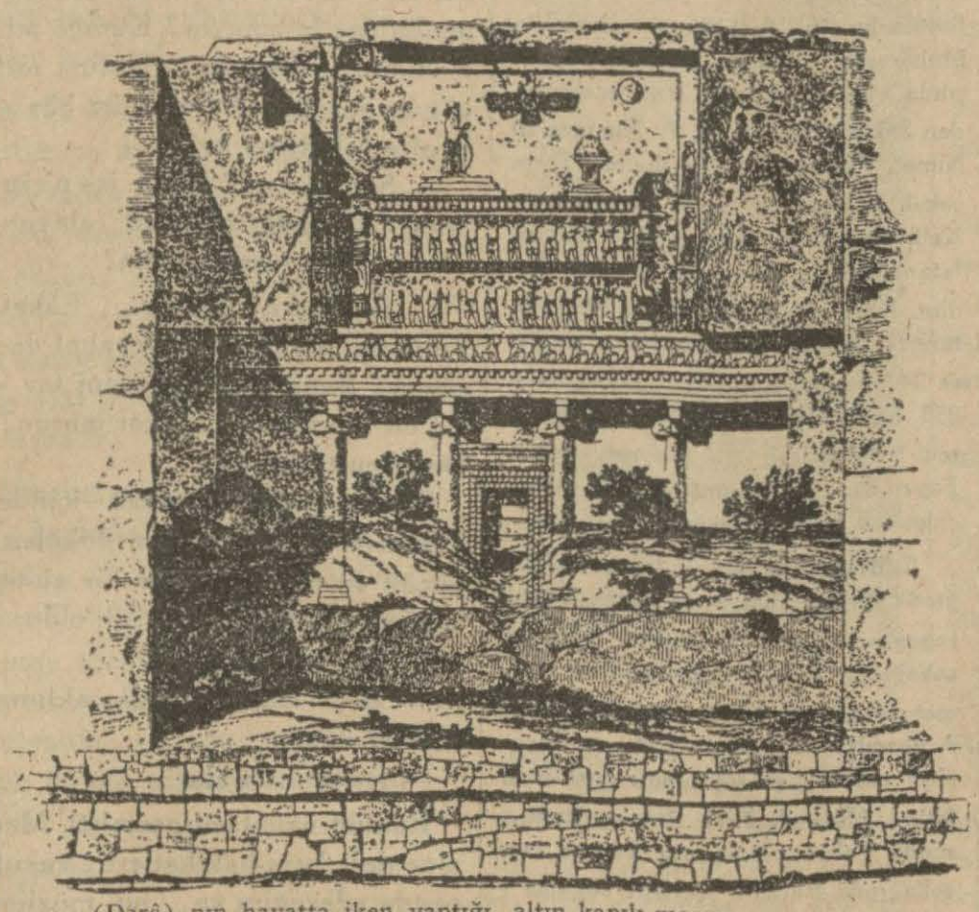

(Dârâ) nın hayatta iken yaptığı altın kapılı mezarı..

mermer direk vardı. Bu direklerin üstüne küçük bir salon oturtulmuştu. Salonun etrafı açıktı ve ortasında gene mermerden oyulmuş çok zarif bir lâhit bulunuyordu. Lâhtin etrafı sarı granitler üzerine işlenmiş kabartmalarla müzeyyendi. Lâhtin en üstünde büyük bir kitabe vardı. Bu kitabede şu sözler yazılıydı:

"Purası, mabutlar mabudu "Ahora,, nın himaye ettiği (Histaspes) in oğlu Dârâ'nın mezarıdır.,,

Mabut (Ahora) nın heykelinin arkasında da bir güneş resmi vardı. İranîler güneşi Sümerlilerden almışlardı. Sümer Türkleri güneşe taparlardı. (Mabutlar mabudu Ahora) güneşe dayanmış görünürdü. (Ahora) ışığı ve ateşi (Güneş) ten alırdı. Eğer (Ahora) olmasaydı, beşeriyet ışık ve ateşten ilelebet mahrum kalacaktı. İranîler bu itikatla yaşarlardı.

* * *

Arşe bir gece karanlığında nasılsa sarayın arka baheçsinde, şimdi Dârâ'nın mezar nöbetçisi olan eski komşusu (Zaren) ile buluşmuştu.

Arşe, bu yakışıklı delikanlıyı çıldırasıya seviyordu. Hatta çadırcı kocasına bile onunla da ihanet etmiş, fakat yakalanmamıştı.

Onlar biribirleriyle dört beş senedenberi sevişiyorlardı.

O gece hükümdar, zevcesi prenses (Hera) ile beraber yatıyordu. Hükümdarın gözdeleri Dârâ karısıyle yatarken meydana çıkmazlar, göze görünmezlerdi.

(Arşe) bundan istifade ederek eski âşıkı ile arka bahçede buluşmıya muvaffak olmuştu .

(Zaren) i bütün Babil halkı gibi saray mensupları da, günahsız, masum bir genç olarak tanımışlardı.

Zaten Dârâ tesadüfen (Zaren)i ele geçirmemiş olsaydı, mezar nöbetçesi olarak bir iknici günahsız adam bulamıyacaktı.

Babil gibi meşhur bir aşk ve sefahat beldesinde hangi erkek günahsız yaşıyabilirdi?.

Zaren sevgilisinin boynuna sarılmıştı.. Öpüşüyorlardı.

Bu sırada ağaçların arasından kendilerine doğru yürüyen bir gölge göründü.

(Devamı var)

Polis haberleri:

Balkondan düştü

Beyoğlunda Macar caddesinde oturan Madam Marika evinin balkonundan düşmüş, ağır bir surette yaralanarak hastaneye kaldırılmıştır.

Esrar içerken yakalandı

Karagümrükte karpuz sergisinde satıcılık yapan Mehmet oğlu Ali sokakta esrar içerken yakalanmıştır.

Bıçakla yaralıyarak

Tahtakalede Nalburlar caddesinde dört numaralı dükkânın üstünde oturan Hasan oğlu Şevkiyi hamal Asım bıçakla yaralamş, kaçarken yakalanmıştır.

Kamyonla otomobil

Kuruçeşmede Vilgar kömür şirketi kâtibi M. Haronun kullandığı 802 numaralı otomobille şoför Abdullahın idaresindeki kömür yüklü kamyon çarpışmışlardır. Otomobilin ön kısmı zarara uğramıştır.

Abide etrafındaki ışık kuleleri

Geçen Cumhuriyet bayramında belediye sular idaresi tarafından Taksim abidesinin etrafında, ışık kuleleri yapılmıştı. Kuleler o zamandanberi duruyordu. Fakat bunların yağmur ve güneşten bozulduğu anlaşıldığından kaldırılmasına karar verilmiştir. Bu kuleler ancak merasim günlerinde yerlerine konacaklar ve abidenin etrafı aydınlatılacaktır.

VAKIT ın Tefrikası: 45

Ölüme Susayan Gönül

Yazan . Selâmi İzzet

Nesrini kurtarmak için susmuş, yalan söylemişti.

Fakat Mahir Beyin halinden, inanmadığını, kanmadığını da his setmişti.

Yarın Mahir Bey onu sıkıştıracak, hakikati meydana çıkarmak için onu zorlıyacaktı.

Bunun üzerine kaçmıya karar verdi.

Doktor o gün bahçede dolaşmasına müsaade etmişti. Bu müddet zarfında, yürüyecek kuvveti olduğunu anladı.

Hem ne olursa olsun, her halde kendini saklıyacak bir yer buluncaya kadar yürümeğe gayret edecekti.

Firarına yalnız bir mâni vardı. Bu mâni onu bütün gün düşündürmüştü, elbiseleri yoktu. Bir gecelikle, mavi bir hırka giydirmişti.

Elbise nasıl bulacaktı?.

Buna tesadüf yardım etti.

Saat ona doğru, doktorun evine bir yaralı getirdiler. Elbiselerini iskemlenin üstünde bıraktılar..

Celil etrafa kulak vererek elbiseleri aldı. Kapıyı açtı. Dışarı çıktı. Merdiven başında soluyarak durdu.

Kimseler yoktu. Çıt duyulmuyordu.

Hemen giyindi. Ayaklarının ucuna basarak indi. Sokak kapısını açtı. Bahçeye çıktı.. İlerledi..

Sokağa çıktı.

Fakat beş on adım attıktan sonra, bir duvara dayanmak mecburiyetinde kaldı.

Heyecan, mecalsizlik vermişti.

Bir müddet gözleri karardı, başı döndü. Bekledi. Dinlendi. Sonra karanlığa daldı.. Yürüdü..

... Tanyeri ağrıyordu.

Balıkçı Mehmet, uzun ıstırap ve üzüntü gecelerinden sonra nihayet yuvasına kavuşmuştu. Geç vakte kadar karısiyle, çocuklariyle oturmuştu.

Yatarken büyük oğluna:

— Yarın sabah şafakla beraber balığa çıkalım, demişti.. Denizi öyle özledim ki, tasavvur edemezsin.

Tanyeri ağarırken kalkmış, oğlu ile beraber ağları hazırlamıya başlamıştı.

Dışardan sesler duyuldu.

Mehmedin karısı uykusundan sıçrıyarak uyandı:

— Sakın kapıyı açma.

— Neden?.

— Ne bileyim ben, korkuyorum artık.

— Korkacak bir şey kalmadı artık.

Kapıyı açtı.

Bir adam sendeliyerek pervaza dayandı. Mehmet sordu:

— Ne istiyorsun?.

Gelen, boğuk bir sesle:

— Mehmet, ölüyorum, beni tut dedi.

Ve Mehmedin kolları arasına düştü.. Mehmet, kollarında bayılan ziyaretçiyi içeri aldı, sedire yatırdı.

Karısı telâş içindeydi:

— Buda kim?.. Bu da kim?.. diye söyleniyordu.

Mehmet, idare lâmbasını adamın yüzüne tuttu ve irkildi:

— O.. O.. Bu vakit buraya neye geldin?.. Ne oluyor?.

Oğlu da yaklaşmış, bakmış ve haykırmıştı:

— Öldürülen adam.. Cesedini bulduğumuz bey..

Kadın kocasının kollarına sarıldı:

— Ne diyor bu?.

— Doğruyu söylüyor. Bu adamın sayesinde mahpustan kurtuldum, serbest kaldım, size kavuştum. Beni görür görmez masum olduğumu söyledi.

Ve birdenbire sesini değiştirdi:

— İyi ama neden buraya geldi? Neden üstü başı pejmürde, çamur içinde?.. Gene mi bir tehlike geçirdi.. Kalk da biraz sirke ver, su getir.

Celilin göğsünü açtılar, yarasının izi göründü. Balıkçı Mehmedin karısı, baygının vücudunu, boynunu, bileklerini sirke ile oğdu.

Celil biraz kendine geldi. Uzun, derin bir nefes aldı. Gözlerini açtı ve birdenbire kalkıp oturdu. Elini uzattı:

— Mehmet, dedi, buraya neye geldim biliyor musun?. Beni kurtarasın diye.

Mehmet şaşaladı:

— Anlıyamadım?.

— Beni iyi dinle, güneş doğmadan Pendiğe gitmeliyim. Beni götürebilir misin?.

— Götürebilirim, fakat..

— Bu benim için bir hayat memat meselesidir.

— Peki efendim.

— Yalnız bunu bir sır gibi saklıyacağına söz ver.. Korkma, dürüst bir şey yapmış olacaksın.. Bu sır hem benim, hem de dünyada en fazla sevdiğim bir genç kadınındır.

— Peki beyim, bir şey söylemem.

— Bir şey daha soracağım.. Burada bulunan cüzdanı size kim verdi?.

Mehmet kısaca meseleyi anlattı:

— Mehmet, bir gün tesadüfen bu adam yoluna çıkarsa, onu tanırsan, kim olduğunu öğrenirsen, sakın onu ele verme.. Sana namusum üzerine söz veriyorum, kendi intikamımı alırken, senin intikamını da ben alacağım.. Haydi, artık gidelim.

İki saat sonra Pendiğe çıktılar. Celil Mehmedin elini sıktı:

— Yolun açık olsun, güle güle.. Seni unutmıyacağıma emin ol.

Celil, kıyıda kayaların arkasına saklandı. Kumlara uzandı ve derin bir uykuya daldı.

Nihayet güneşin sıcaklığı ile uyandı. Bütün kuvvetini toplamış kendine gelmişti.

Düşünmeğe başladı:

"Bu mevsimde, yaz için gelenler gitmişlerdir. Her halde Rıdvan Beyin köşkünde kimseyi bulamam.. Ama ben Nesrinin ne olduğunu öğrenmeliyim, kendi izimi de kaybettirmeliyim.. Beni bu kıyafetimde kimse tanıyamaz.. Bir kahveye yerlesirim, yatacak bir oda bulurum. Elbette Cavit beni arar. Arıyacaktır.

Yavaş yavaş istasyona doğru yürüdü.

O aralık tren gelmişti. Voganlardan çok süslü hanımlar indi. Ellerinde buketler vardı. Birine sordu:

— Ne oluyor?.

(Devamı var)

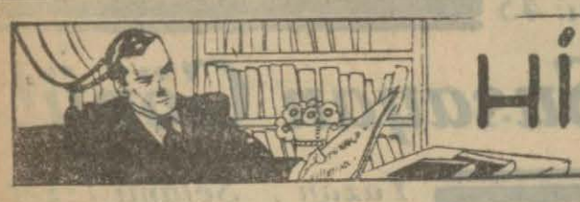

HİKÂYE

Ressam

Yazan: Selâmi İzzet

Ressam çallı İbrahim Beye:

Bu hikâyeyi okuyunuz, büyük olan ümitleriniz bir kat daha büyür ümidi ile size ümit vermek isterdim. Sabır ile koruk helva, dut yaprağı atlas olurmuş...

Çallının ahbaplarına:

Bu hikâyeyi okursanız, Çallıya okuyunuz, bundan böyle peizaj yapmasını tavsiye ediniz. Kızıl toprak civarında, hikâyedeki manzaraya benzer yerler olduğunu da kendisine hatırlatınız. —

S. İ.

Hollandalı meşhur ressam Vander Valdenin meteliksis kaldığı günler, hatta aylar çok oldu.

Bu vakayı anlatan kitap 1600 senesinde resimle karın doyuramadığını söylüyor. Gûya 1934 senesi doyuruyormuş gibi... Her neyse bunu geçelim.

Bugün Van der Valde, resimlerinden birini, bir sokak başında teşhir ediyor, müşteri bekliyordu.

Saatlarca bekledi... Akşamakadar bekledi.

Bu resmi böyle bir park içinde güzel bir villanın resmiydi.

Van der Velde, ortalık kararmağa başlayınca ümidini kesti.

O günde, resmine müşteri çıkmiyacağını anlamıştı.

Nihayet odasina dönmeğe karar verdi.

Tam resmi koltukluyacağı esnada, bu söz için ihtiyar bir zat durdu.

— Nedir o koltuğunuzdaki?

— Resim.

— Görebilirmiyim.

— Hay hay.

Van der Valde resmi yerine koydu.

İhtiyar zat gözlüklerini taktı, evvelâ yakından sonra uzaktan baktı, fakatgene yakına geldi, omuz silkti, dudak büktü.

Ressam hiddetlendi:

— Beyenmedinizmi?

— Bu resim kopya.

Ressam büsbütün kızdı.

— Ne kopyası... sizin resimden anladığınız yok.

İhtiyar zat israr etti:

— Size bu resim kopyadır diyorum.

—Haydi oradan..

— Kopyadır, çünkü resmin aslı bende...

— Rica ederim yolunuza gidiniz.

— Size resmin aslının bende olduğunu ispat ederim.

— Nasıl?

— Siz bana bu resmi veriniz, buna mukabil ben size aslını vereyim.

Van der Valde çatladı:

— Ben şakadan hoşlanmam, teklifiniz de beni kızdırıyor. Ben tabiate bakarak resim yaparım. kopye etmem ben resim kopyecisi değilim...

İhtiyar zat gülümsedi:

— Aramızda anlaşamamazlık var.

— Anlaşmamıza imkân yok.

Ve kendini takdim etti:

— Ben lord Klavendon'um. resmini yapdığımız park ve villanın sahibiyim, siz ne dersiniz deyiniz, resmin aslı bende dir, benimdir... kopyasını çok beyendim. Resmi bana veriniz, mükabilinde parkla villayı size vereyim.

İşte 1600 senesinde meşhur ressam Van der Vilde böyle bir parkla köşkün sahibi oldu.

* * *

Birde o zamanın müverrihleri. resim karın doyurmuyordu! diyorlar.. Yirminci asırda yaşıyanlar ne demiş?

Sovyet Rusya

Milletler Cemiyeti azalığına ittifakla kabul edildi

(Baş tarafı 1 inci sayıfada)

vet için bir formül aranmaktadır. Çünkü Avusturalya ve Kanada Başvekilleri gibi bazı murahhaslar Sovyet Rusyanın girmesini kabul etmekle beraber davetiye gönderilmesine itiraz etmektedirler. Aranılan formül bunların da davetiyeyi imza etmelerini kolaylaştırmak içindir. Kat'î metnin hazırlanması ve son imzaların da toplanması için bir kaç günün yeteceği ümit olunmaktadır.

Gizli celsede neler görüşüldü?

Cenevre, 11 (A.A.) — Konsey bir gizli celse yapmıştı. Bu celse şu şekilde olmuştur:

M. Benes Sovyet Rusyanın milletler cemiyetine girmesi lehindeki sebepleri kaydederek Almanya ve Japonyanın çıkmalarından sonra cemiyetin 180 milyon nufusluk bir memleketin iştirakiyle kuvvetlenmiş olacağını söylemiştir.

M. Bek gerek Sovyetlerin cemiyete girmesi ve gerek kendilerine daimî azalık verilmesi lehinde rey vereceğini bildirmiştir.

M. Bartu M. Bek'in kararından dolayı memnuniyetlerini söylemiş ve usul meselesini ortaya koymuştur.

Tasavvur edilen usul iki sülüs ekseriyetin Sovyet Rusyaya müsait olduğunu bildiren bir notanın imzasiyle Moskovaya gönderilmesidir.

M. Saymen mütalea serdinden istinkâf eden murahhaslar tarafından vesikanın imzasını kolaylaştırabilecek tadilât yapılıp yapılmıyacağını anlamak için teklif edilen metnin tetkikini arkadaşlarından rica etmiştir. Hatırlardadır ki Türkiye ve Meksika Assamblenin müttefikan kabul ettiği bir kararla davet edilmişlerdi.

M. Benes usul meselesinin ehemmiyetinden bahsederek sakat bir tarzda halledildiği takdirde siyasî bir kararın manevî neticesini kısmen tehlikeye düşürebileceğini bildirmiştir.

Nihayet usul meselesi bugün hususî mükâlemelerle tenvir edilmek üzere geleceğe tehir edilmiştir.

İtalyanlar memnun

Roma, 11 (A.A.) — İtalya matbuatı Sovyet Rusyanın milletler cemiyetine girmesi için Cenevrede elde edilen itilâftan dolayı derin bir memnuniyet göstermekte ve bu hâdiseye büyük bir ehemmiyet vermektedir. Çünkü bu suretle Sovyet Rusya ile diğer memleketler arasında silâhsızlanma hususunda çoktanberi başlamış olan teşriki mesaî daimî olacaktır.

Gazeteler Sovyet Rusyayı tanıyan ilk devlet olmak itibariyle İtalyanın bu meselede Fransa ve İngiltere ile beraber hareket etmiş olmasını gayet tabiî bulmaktadırlar.

Çocuk sayıfası

Mükâfat kazananlar

Çocuk sayıfalarımızdaki bilmeceleri doğru hallederek mükâfat kazananların adları şunlardır:

İstanbul kız lisesinden 330 Vedia, bir masa saati kazanmıştır.

Sultanahmet, Akbıyık cami sokağında 20 numarada Muazzez, Üsküdarda Doğancılarda 82 numaralı ganede Ali, Büyükada Maden mahallesinde 12 numarada Hasan, Büyükadada Fazıl kalfa sokağında Selim, Sultanahmette Tevkifhane civarında Muharrem, Şehzade Karakol karşısında Türk lisesi 8 inci sınıf talebesinden Sabih, Şişli: M. A. P. Numara 10 Nimet, Bakırköy Yenimahalle Fırın sokak numara 26 Neclâ, Kızıltoprak, Kethüda sokağı numara 26-2 Ahmet, İstanbul Vefa lisesi numara 343 Nedim, Darüşşafaka lisesinden Akif, İstanbul Vefa lisesi talebesinden numara 343 Nedim, Kadıköy erkek lisesi 253 No.lı Ahmet, Sen Benuva mektebi talebeleri Hayret, Şakir, Fayzi Bey ve Hanımlar birer paket çukulata kazanmışlardır.

Edirnekapıda Karakularak sokağında Nejat, Aksarayda uzun Yusuf sokağında Asım, Aksarayda Hamam sokağında Turgut, Lâlelide Şair Haşmet sokağında Akif, Sultanahmette Arabacılar caddesinde Rıdvan, Bayezitte elektrik şirketi binası arkasında Hilmi, Maçkada Ferit Bey apartımanında Tebyat, Beyazıtta Tavşan taşı sokağında Burhan, Beyazit soğancılar caddesinde bir numaralı evde Rıfkı, Yedikulede Yalıboyu sokağında Salih, Etyemezde tramvay caddesinde Naim, Saraçhanebaşında itfaiye sokağında 24 numarada Nihat, Bayezitte Evkaf sokağında Tarik, Kadıköyde Pirpaşada Ahmet, Heybeliadada yüksek sokakta Belma, Firuzağada Ağahamamı caddesinde Nihat, Balatta Mişon, Yeniköyde Hilâl, Sirkecide Balıkesir otelinde Ahmet, Sirkecide Cihan otelinde Cihat, Fatihte Halil İbrahim eczahanesinde Halil Bey ve Hanımlar birer kartpostal kazanmışlardır.

VAKIT

Gündelik, Siyasi Gazete

İstanbul Ankara caddesi, (VAKIT) yurdu

TELEFON NUMARALARI:

Yazı işleri telefonu: 24379

İdare telefonu : 24370

Telgraf adresi: İstanbul — (VAKIT)

Posta kutusu No. 46

ABONE BEDELLERİ:

	Türkiye	Ecnebi
Senelik	1400 Kr.	2700 Kr.
6 aylık	750 "	1450 "
3 aylık	400 "	800 "
1 aylık	150 "	300 "

İLAN ÜCRETLERİ:

Ticarî ilânların ilân sayfalarında santimi 30 kuruştan başlar. İlk sayfada 250 kuruşa kadar çıkar.

Büyük, fazla, devamlı ilân verenlere ait ayrı tenzilât vardır.

Resimli ilânların bir satırı 10 kuruştur.

KÜÇÜK İLANLAR:

Bir defası 30, iki defası 50, üç defası 65, dört defası 75 ve on defası 100 kuruştur. Üç aylık ilân verenlerin bir defası meccanendir. Dört satırı geçen ilânların fazla satırları beş kuruştan hesap edilir

Arsen Lüpen'in Sergüzeştleri

Kanlı İntikam!

Arsen Lüpen, oğlunun düşmanı mı?

Yazan: Maurice Leblanc

—24—

— O da hazırdır?

— Söyle...

— Felisiyen...

— Felisiyen aleyhinde vesaikin var mı? hırsızlıkta mi, katilde mi methaldar bulunuyor? Küreğe mi mahkûm edilecek, giyotine mi gönderilecek?... Farzedelim böyle olsa bile bana ne?

— Sana ne mi? Öyle ise niçin onun hakkında malûmat alayım diye beş bin frank verdin?

— Bu başka bir şey.. Fakat Felisiyen hapisteymiş veyahut değilmiş! Bana ne? Felisiyeni tevkif ettiren kimdir, biliyor musun? Onu ben tutturdum.

Raul ortalıktaki sükût içinde Tomasın dudaklarından dökülen küçük ve müstehziyane bir gülüş işitti ve biraz üzülüyor gib oldu:

— Ne gülüyorsun?

— Hiç... Bazı hatıralar aklıma geliyor da...

— Hangi hatıralar?

Raulün üzüntüsü geçmişti. Maziye dair bazı hakikatlere vukuf peyda edeceğini ve bu müzlim maceraya karıştırılmasını icap ettiren sebepleri anlıyacağını hissetmeğe başlamıştı:

— Hangi hatıralardan bahsetmek istiyorsun? Söylesene!..

Tomas sordu:

— Doktör Dölatrı tanıyorsun, değil mi?

— Evet.

— Vaktile arkadaşlarının kaçırıp seni tedavi etmek üzere yaralı olarak yattığın kır lokantasına götürdükleri doktor... Haniya şu sana ameliyat yapan ve hayatını kuratran doktor yok mu?

Raul hissedilecek derecede şaşkınlıkla:

— Ya... Demek oluyor sen bu eski dubaradan da haberdarsın, öyle mi?

— Yalnız bundan değil, daha bir çoklarından haberdarım. Sana Felisiyeni tavsiye eden oydu, değil mi?

— Evet.

— Doktor Dölatr sana tavsiye ettiği adamı ne biliyor ve ne de tanıyordu. Bu tavsiye mektubunu yazan ve doktora imzalatan, "Oranijeri,, köşkünde öldürülen ihtiyar Bartelemi idi.

— Bütün bu sözlerinle bana yeni bir şey anlattığını zannetme!

— Sabret! Vereceğim malûmat uzun olmıyacaktır. Bütün bu dubara makinesinin teferrüatını bilmen lâzımdır. Velhasıl Felisiyeni senin hizmetine sokan ihtiyar Bartelemiydi.

— Felisiyenle hemfikir olarak mı?

— Tabiî..

— Bu desiseden maksat?

— Seni tuzağa düşürmek ve para koparmak!

— Bertelemi öldürülmüş ve Felisiyen de yakalanmış olmakla bu teşebbüs dahi âkim kaldı demektir.

— Evet ama, kendi nam ve hesabıma olmak üzere bu teşebbüsü kaldığı yerden itibaren ben üzerime alıyorum.

— İşte benim de bir türlü anlıyamadığım nokta budur. Meselenin hakikati neden ibarettir? Burasını izah etsene!

— Sabır.. Meseleyi tersine anlatıyorum. Başından başlıyacak yerde sonundan başladım.. Bartelemi on beş senedenberidir, Felisiyen bir diploma elde etmeğe çalışırken, onu adım adım takip etmekteydi. Felisiyen evvelâ bir bakkal yanında çıraklık yaptı.. Sonra bir dairede memur, ondan sonra da vilâyetlerden birinde garaj hizmetçisi oldu. Bu suretle Felisiyenin Puatu kasabası civarında bir çiftlikte çiftçinin çocuklariyle beraber büyütüldüğü zamana çıkıyoruz.

Raul bu izahat ile gittikçe alâkadar oluyor, Tomasın son söz olarak ne diyeceğini keşfetmeğe çalışıyor ve bunun ne olacağını az çok anlar gibi oluyordu. Bunun için sordu:

— Filisiyen, tahkikat hâkimi huzurunda hiç bir şey söylemek istememekle beraber bu tafsilâttan haberdardır, değil mi?

— Belki..

— Fakat Bartelmi bunları nasıl öğrenmiş

— Çiftçinin karısından öğrenmiştir. Çiftçi ölüüce Bartelmi karısiyle münasebat tesis etmiş ve kadın da, uzun zaman evvel bir madamın kendisine bir çocuk bıraktığını ve çocuğun idaresi için para verdiğini anlatmış.

Raul az çok şaşırmıştı.

— Bu vak'a hangi tarihte olmuş?

— Bilmiyorum.

— Maamafih çiftçinin karısından öğrenilebilir.

— Bu kadın ölmüştür.

— Bartelmi biliyordu, zannederim.

— O da ölmüştür.

— Fakat mademki sen biliyorsun, söylemiş demektir.

— Evet, bir kere bana anlatmıştı.

— Şu halde anlat. Çocuğun anası olan bu madam kimdir?

— Bu madam çocuğun anası değildir.

— Çocuğun anası değil mi?

— Hayır değildi. Bu madam çocuğu çalmıştı!

— Niçin?

— İntikam sevdasiyle.

— Bu kadın şeklen nasıl bir kadındı?.

— Fevkalâde güzel bir kadındı.

— Zengin mi?.

— Zengin görünüyordu. Daima otomobille seyahat ediyordu. Tekrar geleceğini söylemiş olmasına rağmen bir daha görünmedi.

Raul'ün heyecanı gittikçe artıyordu.

— Evet... dedi. Bu kadın her halde bazı tafsilât vermiş olacaktır. Meselâ çocuğun ismi nedir? Felisiyen onun hakikî adı mıdır?

— Çocuğa bu adı veren çiftçinin karısıdır. Filisiyen ve Şarl iki önattan başka bir şey değildir. Kadın çocuğu bazan Şarl bazan da Felisiyen diye çağırıyormuş.

(Devamı var)

KADIN

Son Moda Haberleri:

Paristeki Modelleri Gözden Geçiriş!

Sonbahar ve kış modasına dair tanınmış moda mütehassısların - dan Mm. Terez Noyman, Paristeki cereyanı göz önünde tutarak fikirlerini anlatıyor. Vaziyeti et - raflıca gözden geçirerek, şöyle diyor:

"Her şeyden evvel yeni kumaşlardan, onların hususiyetlerinden bahsedeyim. Benim görüşüme göre, gerek sonbaharda, gerek kışın ipek, tafta ve kadifeden şümullü surette istifade olunacaktır. İsti - fade olunacak ipek kumaşlar sonbaharda, uçkun kışın koyu renklerde tercih edilecektir. Tafta kumaşların beneklilerinin, kadife kumaşların dalga dalga gölgelilerinin beğenileceğini umuyorum. Bu kumaşlar, vücut inhinalarını belli edecek biçimlerde elbiseler yapılmıya müsaittir. İpek ve kadife ayrı ayrı, tafta bunlarla birle - şik olarak, bu imkânı verir. Tafta, bunlarla birleşik olabileceği gibi, ipek ve kadifenin de birle - şik olabileceği fikrinde olanlar var. Fakat, bence daha ziyade tafta diğer iki kumaşla birleşebilir ve yaka, boyun, bel ve omuz süsü olarak, bunları açar. Maji Ruf, bu tarzda fevkalâde armoni ifade eden modeller vücuda getirmiştir.

Marsel Roşa, son derece zarif olarak ortaya koyduğu akşam elbiselerinde siyah lâle rengine bilhassa ehemmiyet vermiştir. Bu müessesenin yaptığı ceket modelleri, en ziyade beğenilen modellerdir. Bu modellerde ceketler bariz derecede dardır. Bunun da, vücut inhinalarını belli etmek düşüncesile izahı, yerindedir. Uzunluk ve kısalıkta tam bir karar yoktur. Ceketlerin uzunu da var, kısası da...

Spor elbiselerinin etekleri, şimdiye kadar yapılanlardan ne kısadır, ne de uzun.. Bunlar, sonbahar ve kış modellerinde de orta derecede kalmışlardır. Ziyaretlere mahsus elbiselerin etekleri, aşıklara kadar iniyor. Koktey elbiselerinin etekleri, iskarpinlerin ucunu örtüyor. Akşam tuvaletlerinin etekleri, yeri okşıyacak uzunluktadır. Bununla beraber, yanlardan birer parça kalkık veya kesik olarak, aşıkları açıkta bırakıyor. Etek bahsinde, bu esastan ileriye sürdüğü modeller umumiyetle beğenilen, Molinödür.

Bu müessese, esvapla eldivenlerin yekpareleşmesini gözetmiştir. Esvap yenleri ile eldiven kenarları, birleşme halindedir ve modellerinin çoğunda bunlar ayni renkte olduğundan, tamamiyle birleşiklik göstermektedir.

Paris modelleri arasında Rus stilinde kostümler, kazak çizme ve kalpakları da ortaya atılmıştır. Fakat Rus stili daha evvelki senelerde moda oldu ve hemen herkes bıkıncıya kadar bu modaya uydu. Dolayısıyle Vortun modellerinin çoğunu teşkil eden bu modellerin, ben yalnız seyredileceğine kaniim!.

Hayli dekoratif olan akşam tuvaletlerine uygun iskarpinler, umulmıyacak şekildedir. Modeller tutarsa, sandal biçiminde, büsbütün ökçesiz iskarpinler, ayaklara geçirilecektir. Acaba kadın, ökçeden kolay kolay vazgeçer mi?.. Hele plâj yerine salonda?. Pek zannetmem!

Nihayet, ayaktan başa çıkalım! Şapkalara gelince, şimdiki halde on altıncı asırda erkeklerin saçları üzerinde yer tutan, baretler hoşa gidiyor. Bunlar, ekseriyetle kadifedendir. Bareti başlarına koyanlar, saçlarını omuzlarına düşük tarzda uzatıyor ve düz tarıyorlar!

Sonbaharda tilki kürkleri modadır. Gerek omuza alınmak üzere, gerek kostümlere süs olmak üzere..... Bu arada zenginler mavi tilki kürklerine, az para sahibi olanlar da bunların taklitlerine daha ziyade rağbet gösteriyorlar.

Marsiyal ve Arman, bir yenilik yapmakta, omuz kürklerini ve kostümlere garnitür olarak konulan parçaları, kumaşın rengine boyamaktadır. Bu suretle elbise ile kürk renkleri, değişik değil, bir örnek oluyor. Kürk modasının kışın ne türlü olacağı yolunda, henüz kat'î bir şey söylenilemez. Bu cihet, ancak mevsim biraz ilerledikten sonra anlaşılacaktır.

Marsiyal ve Arman, akşam giyilecek elbiselerde süse fazlasiyle yer vermekte, ağır kumaşlardan yaptığı elbiseleri sarı ve beyaz sırmalarla işlediği gibi, bu arada kürk parçalarından da süs olarak istifade etmektedir. Üstelik, yapma çiçekten süsler katıyor, elbiseye elmas iliştirmek yolunu açıyor. Böyle göz kamaştırıcı modelleri, çoktur!„

Plâj Kıyafeti

REVANİ

Revani, nasıl pişirilir? On iki yumurta yirmi dakika vurulur. Yüz dirhem ince irmik azar azar ilâve edilip iyice karıştırılır. Yağlanmış tepsiye dökülüp orta ateşli fırında yarım saat kadar pişirildikten sonra çıkarılır. Sonra büyükçe bir tepsiye devirmeli, üzerine derhal evvelden hazırlanmış soğuk şeker şurubu dökmeli. Kapak kapatılır ve böylece revani, şurubu içip soğuyuncaya kadar bırakılır. Nihayet dilim dilim kesilir, tabağa konur vetoz şekeri serpilir. Şurup için bir okka şekere yarım vanilya ilâve olunur.

Plâj Kıyafeti

Sıhhat Ve Güzellik:

Sun'i Vasıtalar Bazan Tehlikeli!

Sıhhat ve güzellik, tuvalet mevzuları etrafında Viyananın tanınmış mütehassıslardan Dr. Egon Karlis, bir makale yazmıştır. Bu makalesinde, şu mülâhazaları kaydediyor:

"Güzelleşme usulleri, aşağı yukarı dünyanın her tarafında modernleşiyor. Eğer sahayı mutlaka bir derece darlaştırmam lâzımgeliyorsa, dünyanın bir çok tarafında diyebilirim. Fakir olsun, zengin olsun hiçbir kadın, artık yaratıldığı gibi kalmak sitemiyor. Tabiatin kendisinden esirgediği şeyleri, kadın, sun'î vasıtalara baş vurarak elde etmek çaresini arıyor!

Bilgi, son zamanlarda muhtelif sahalarda o kadar ilerledi, ki kadın, birçok eksiğini, sun'î vasıtalarla doldurmak imkânını buldu. Bunun neticesi olarak da, hudutsuz isteklere kapıldı. Şimdi her kadın, mümkün olandan pek fazlasına erişmek arzusundadır. Eğer güzellik mütehassısı, o kadar fazlasını temine gücü yetmiyeceğini söyliyecek olursa, derhal gözden düşüyor. Onun için, o da kadının arzusu nispetinde muvaffakıyetler elde edebilmek yolunda uğraşıyor. Yeni yeni imkânlar ortaya koymıya çalışıyor.

Burada şunu esefle kaydetmek isterim, ki kadınların sun'î vasıtalarla bazı noktalardan istediklerine kavuşmaları, arzularını hudutsuzlaştırınca, mütehassıs geçinen bazı kimseler de bu vaziyetten sadece kendilerine menfaat temin etmek düşüncesiyle harekete geçtiler. Kadınlara her şeyin mümkün olduğunu söyliyerek, para çekmeğe, bu arada meselâ seksenlik kadınları çiçeği burnunda taze yapmıya kalkıştılar. Tabiî bu imkânsızdır. Sun'î vasıtalarla güzelleştirme bilgisi, bir harika mahiyeitni almış değildir. Bu, daha ziyade yardımcı rol oynuyor!

Peki, bu imkânsızlğa rağmen nasıl oluyor da bunu mümkün kılmıya kalkışıyor, para çekip kolları sıvıyarak, işe girişiyorlar?. Bu, kolaydır. Vaadetmek, para çekmek, bir şeyler yapmak ve vaadedildiği kadar yapamamak!... Netice buna varınca, aldanan müşteri aldatıldığını anlıyor, yüz çeviriyor, ama şarlatanlar, meraklarına nail olmuşlardır. Kasalarını doldurmuşlardır. Ondan sonrası için de tecrübesiz müşteriden çok ne var?.. Gelsin müşteri, gitsin müşteri!,

İşi şarlatanlık şekline döken bu gibi kimseler, yaş ilerlemesi, fevkalâde çirkinlik kendilerine vız geldiği, hiçbir vaziyet karşısında yılmadıkları kaydiyle, gûya operasyonlar yapıyorlar. Böyle göz boyacılığı ederken, müşterilerinin sıhhatini tehlikeye düşürüyorlar. Bu şarlatanların menfi faaliyetlerinin önüne geçilmesine, bizden evvel Amerika ve Fransada başlandı. Şimdi oralarda bir doktor idaresi altında bulunmıyan tek güzellik enstitüsü yoktur!.

Bu suretle tedbir alınmasının tam manasiyle isabetli olduğu muhakkaktır. Güzellik işleri, kendi menfaatlerinden başka bir şey düşünmiyen, müşterilerinin sıhhatiyle oynıyan bir takım şarlatanların eline bırakılamaz. Bu işte sıhhî şartları gözeterek hareket etmek, müşterileri para için aldatmamakla beraber, pek tabiî olarak, bir icaptır. Esasen güzelleştirme usulleri, her müşterinin sıhhî vaziyeti gözönünde tutularak yapılmak gerektir. Onun bünyesine uygun olmıyan şekillere göre işe girişmek, zararlıdır. Müracaat edenin mide, barsak, kalp, ciğer gibi uzuvları, bunlardan başka böbrekleri ve sinirleri, güzelleştirme usullerinden herhangi birisinin tatbikına girişilmeden dikkatle muayene olunmalıdır. Çünkü, bu günkü bilgi ilerleyişi itibariyle, güzelleştirme tatbikatı yalnız masaj gibi hafif tertip şeylerle bitmiyor. Bir takım makinelerin ezici, terletici ve üşütücü tertibatı, bazı rahatsızlıkları azdıra - bilir.

Hulâsa, kadınlara tavsiyem, çok ihtiyatlı davranmak, doktor idaresinde bulunmıyan enstitüle - re ayak basarak kendilerini ehliyet ve niyetleri şüpheli adamların ellerine bırakmamaktır. Kadın, kâfi derecede zekidir. İkaz edilirse, ihtiyatlı davranmasını, hakikî mütehassısla şarlatanı ayırdetmesini bilir. Bu yazımın ikaz mahiyetinde olduğunu söylersem okuyanlar, benim mütevazı bir adam olmadığıma hükmetmesinler!„

Güzellik işlerinde mütehassıs olan bu tanınmış doktorun makalesi, Avusturyada çok alâka uyandırmıştır. Doktor, bu mevzuda konferanslar da vermekte ve güzellik müesseselerinin her hangi bir kimsenin idaresinde kadınları aldatma imkânını bulmamaları yolunda yazı ile ve sözle devamlı surette faaliyet göstermektedir.

Sonbahar Modasında Kürkün de Yeri Var. Tilki Kürkleri Modadır!

SPOR

Avrupa atletizm şampiyonasında dereceler

Paris, 9 — Turino şehrinde yapılan Avrupa atletizm şampiyonası müsabakalarının neticeleri şunlardır:

400 manialı: Birinci Selle Alman 23 saniye 2/10.

200 metre: Birinci Holandalı Berger 21 saniye 2/10.

800 metre: Birinci Macar Skambo 1 dakika 52 saniye, ikinci İtalyan Lançi 1 dadika 53 saniye.

100 metre: Birinci Holandalı Berger 10 saniye 6/10, ikinci Alman.

Üç adım atlama: Birinci Peter Finlandiyalı 14,89 metre, ikinci Svenson İsviçreli 14,83 metre, üçüncü Finlandiyalı Rantasari 14, 24 metre.

4×100 bayrak koşusu: Birinci Alman takımı 41 saniye 2/10, ikinci Macar takımı, üçüncü Holanda, dördüncü İtalyan takımları.

5.000 metre: Birinci Fransız Rosar 14 dakika 36 saniye 8/10, ikinci Lehli Hoşoçinski 14 dakika 42 saniye 2/10, üçüncü Fenlandiyalı Saloyengen 14 dakika 43 saniye 8/10.

Gülle atma: Birinci Estonyalı Yiinti 15,19 metre, ikinci Finlandiyalı Kont 15,20..

4×400 bayrak koşusu: Birinci Alman takımı 3 dakika 14 1/10 saniye, ikinci Fransız takımı 3 dakika 15 6/10 saniye, üçüncü İsveç takımı.

Dekatlonun son tasnifi: Birinci Alman Sivert 8,103, ikinci İsveçli Dalengren 7770, üçüncü Lehli Blaögcih 7552 puvan.

Maraton koşusu: Birinci Finlandiyalı Tuavonen 2 saat 51 dakika 29 saniye, ikinci İsveçli Eropson 2 saat 54 dakika 36 saniye, üçüncü İtalyan Hentini, dördüncü Macar Taraboş..

Fener — Beşiktaş Şild maçı bu Cuma

İstanbul Futbol Heyeti Reisliğinden:

1933 — 1934 şilt final maçı aşağıda yazılı şekilde 14/9/1934 Cuma günü yapılacaktır:

Fenerbahçe stadı: Saha komiseri Necmi Bey. saat 16 da. Beşiktaş — Fenerbahçe, hakem: Sadi Bey; yan hakemleri Şazi ve Halit Galip Beyler.

Fener Yılmaz klübünün kongresi

Fener Yılmaz spor klübü umumi kâtipliğinden:

21 - 9 - 934 Cuma günü saat on buçukta umumî kongre aktedileceğinden klüp azalarının merkezimiz olan Fener caddesi Cümhuriyet Halk Fırkası binasına gelmeleri rica olunur.

Halkın şirketlerden çektikleri . . .

(Baş tarafı 1 inci sayıfada)

tır. Şirketin ıslâha lüzum gösteren bir çok işleri vardır. Bunların en mühim ve esaslısını, şirketin sermayesi meselesi teşkil etmektedir.

Elektrik şirketi söylendiğine göre hiç bir esbabı mucibe ve hakka istinat etmeksizin bir imkân bularak sermayesini İsviçre frangına çevirmiş bulunuyor.

İsviçre frangı, hakikî esas sermayeyi altı misli arttırır mahiyettedir. Meselâ beş milyonluk bir sermaye altı misli yukarı olan İsviçre frangına tebdil edilmek suretiyle outz milyona çıkar..

Alâkadarlar elektrik ücretlerinin de bu sermaye yükselmesi nispetinde yükseldiğini işaret ediyorlar. Bu suretle fuzulî surette artma yolunu tutmuş olan bir sermayenin, istiyeceği bir hak olamıyacağı tabiîdir. Halkın menfaatine uymıyan bu vaziyet kat'î surette düzeltilmek lâzım gelmektedir.

Bu yüzden, Nafia Vekili Bey, Ankaraya döner dönmez elektrik şirketi murahhaslariyle derhal müzakereye geçilecek, bu sermaye meselesi tespit edilecektir.

Şirketin hakikî esas sermayesinin tespiti için de,, elektrik enstelâsyonuna vakit vakit hakikî olarak ne kadar para harcadığını tespit etmek icap etmektedir. Nafia Vekâletince bu yoldan tetkikata girişilecektir.

Telefon şirketinin muamele ve hesapları tetkik edilirken, elde edilemiyen yeraltı kablo plânı elân gösterilmiş değildir. Fakat bunun, bazı mühim sebepleri yüzünden muhakkak görülmesi lâzım gelmektedir. Bunun için araştırmalar devam etmektedir.

Nafia Vekâletince yapılmakta olan diğer bir tetkik, posta ve telgraf işlerimiz sahasındadır.

Nafia Vekâleti posta ve telgraf müşaviri Kadri Bey Ankaradan şehrimize gelmiş, posta ve telgraf merkezlerini, fabrikayı ve telsiz istasyonlarını gözden geçirmeğe başlamıştır.

Posta ve telgraf işlerini tetkik neticesinde vekâletçe bir de, posta ve telgraf teşkilâtı kanun lâyihası hazırlanacak ve bu açılışta Büyük Millet Meclisine gönderilecektir.

Şehrimizdeki yüksek mühendis mektebine yeni ilâve edilen "Telgraf, telefon ve telsiz mühendisliği,, sınıfı için Avrupadan mütehassıs getirilmesi kararlaşmıştır. Bundan başka Üniversiteden naklen yüksek mühendis mektebine geçirilen elektromekanik şubesi için de Avrupadan mütehassıs getirilecektir.

Yüksek mühendis mektebi için bu suretle üç mütehassıs getirilecektir. Mektep idaresi bu hususta muhabereye girişmiştir.

Tarihî binalar

Hususî ellerde bulunan şehirdeki tarihî kıymeti haiz bazı binaların günden güne harap oldukları görülmüştür. Belediye ile müzeler idaresinden seçilecek mütehassıslar bu gibi binalardan kıymeti olanlarını tespit edecek ve bunlar istimlâk olunarak muhafazasına çalışılacaktır.

TAKVİM

	Çarşamba 12 Eylül 2 C. Ahir	Perşembe 13 Eylül 3 C. Ahir
Gün doğuşu	5.37	5.38
Gün batısı	18.26	18.25
Sabah namazı	4.41	4.40
Öğle namazı	12.10	12.10
İkindi namazı	15.45	15.44
Akşam namazı	18.26	18.25
Yatsı namazı	19.59	19.58
İmsak	3.56	3.57
Yılın geçen günleri	247	248
Yılın kalan günleri	118	117

RADYO

Bugün

İSTANBUL:

18.30: Fransızca ders. 19: Plâk neşriyatı. 19.30: Türk musiki neşriyatı: (Ekrem, Ruşen, Cevdet, Mustafa beyler ve Vecihe, Semiha, hanımlar.) 21.20: Ajans ve borsa haberleri. 21.20: Stüdyo caz ve tango orkestrası.

228 Khz. VARŞOVA, 1345 m.

19.15: Keman konseri. (Piyano refakatile) 19.15: Konferans. 20: Kahvehane musikisi. — Musahabe. 20.30: Konserin devamı. — 20.45: Muhtelif sözler. 21: Dajos Bela takımının plâkları. 21.45: Haberler 22: Chopinin eserlerinden mürekkep piyano konseri 23: Reklâm ve musiki. 23.15: Dans musikisi.

545 Khz. BUDAPEŞTE, 550 m.

19.30: Musahabe, 20.05: Piyano konseri, 20,50: Stüdyodan operet temsili. "Notas Kapitany„ 23.15: Sigan musikisi, 23.45: Opera orkestrası.

686 Khz. PRAG, 470 m.

19.20: Almanca neşriyatı. 19.55: Musahabe. 20.10: Radyo popürisi. 20.55: Konferans. 21.10: Brünodan naklen: Serenat konseri. 22: Polüler orkestra konseri. 23.30: Plâk, 23. 45 Haberler. (Fransızca).

592 Khz. VİYANA, 507 m.

21.10 Saat ayarı, haberler ve saire. 20.25: Koro konseri. 21 Dolfussun hatıraları (Başvekil Schuschnigg tarafmdan hitabe). Osvald Kabastanm idaresinde konser, 22.45: Holzer radyo orkestrası, 23.30: Son haberler, 23.50: Konserin devamı, 24.30: Dans musikisi.

BORSA

[Hizalarında yıldız işareti olanlar üzerlerinde 11 Eylülde muamele görenlerdir.] Rakamlar kapanış fiatlarını gösterir.

Nukut (Satış)

* Londra	621, —	* Viyana	22, —
* Nevyork	124, —	* Madrit	17, —
* Paris	169. —	* Berlin	46, 50
* Milâno	216, —	* Varşova	24, —
* Brüksel	117, —	* Budapeşte	25, —
* Atina	25, —	* Bükreş	19, —
* Cenevre	816, --	* Belgrat	56, —
* Sofya	95, --	* Yokohama	36, —
* Amsterdam	84, —	* Altın	921, —
* Prag	98. —	* Mecidiye	38, --
* Stokholm	33, —	* Banknot	237, —

Çekler (kap. sa. 16)

* Londra	622.—	* Stokhlm	3.1175
* Nevyork	0.803334	* Viyana	4.2635
* Paris	12.06	* Madrit	5.8175
* Milâno	9.2687	* Berlin	2,0025
* Brüksel	3.39	* Varşova	4.2025
* Atina	83.34	* Budapeşte	3,9417
* Cenevre	2.4372	* Bükreş	79,4787
* Sofya	65,965	* Belgrat	34.8325
* Amsterdam	1.1744	* Yokohama	2.6885
*. Prag	19,0845	Moskova	1090.—

ESHAM

İş Bankası	10.00	Terkos	—,—
* Anadolu	26.90	Çimento as.	12.10
Reji	2.35	Ünyon Değ.	—,--
Şir. Hayriye	15.50	Şark Değ.	—,—
Merkez Bankası	55,25	Balya	—,—
U. Sigorta	—,00	Şark m. ecza	—,—
Bomonti	12,05	Telefon	—.—

istikrazlar		tahviller	
* 1933 Türk Bor. I	28.70	Elektrik	—.—
" " II	27,30	Tramvay	—,--
" " III	27.50	Rıhtım	—,—
İstikrazı Dahili I	94,50	* Anadolu I	47,75
Ergani İstikrazı	97.—	Anadolu II	47,60
1928 Mü A.	—,00	Anadolu III	—,—
Bağdat	—,00	* Mümessil A	47,10

Tepebaşı Belediye Bahçesinde
13 Eylûl Perşembe akşamı
Caz, dans, Adalar revüsü, Lüküs hayat, Üç saat, Saatçi operetlerinden bale, her cinsten Periler dansı, Bebek oyunu..
Saat 21,30 dan 24 e kadar
Duhuliye 5, içilecek şeyler 25 kuruştur..
Gündüz 13,30 dan 20 ye kadar
Şehir bandosu

Golç Paşa Türkiyede
Harbiye mektebine ve harbe ait hatıralar..

Çeviren: A C.. — **Yazı No.sı 11**

Bundan başka askerin ve levazımın yerleştirilmesi için memleketin icap eden taraflarında tesisat ta vücude getirilmişti. Muhtelif mıntakalarda yapılan tecrübe seferberlikleri muvaffakiyetle neticelenmişti. Yeni askerî kanunlar 1893 senesinde o kadar taammüm etmişti ki ıslahatın yarı yolda uyuması artık mümkün değildi.

Ordunun yeniden teslihi de ilerliyordu. Bu teslihat için lâzım olan paralar Golç Paşanın ordu masarifinde yapılacak tasarruflar hakkında tanzim ettiği bir plân sayesinde tedarik olunabiliyordu.

Askerlerin terfii, tecziyesi eskiden olduğu gibi artık keyfî bir surette yapılmıyordu. Bu işler de Golç Paşa tarafından tanzim edilen kanunlara istinaden görülüyordu.

Memleketin haritası da alınmağa başlamıştı. Bu işler Şarkî Rumeli hududunda memnuniyeti mucip olacak surette devam ediyordu. Fakat İstanbul ile civarının haritasının alınması menolunmuştu. Golç Paşa çekilip gittiği zaman Rumeli tarafının 64 ve Anadolu tarafının altmış paftası bitmişti.

Gerek Çanakkalede, gerekse Boğaziçinde tahkimata devam ediliyordu. Şark vilâyetlerinde, Rusya ile harp olması ihtimal dahilinde bulunan yerlerde sevkeleceyş noktai nazarından mühim olan yollarda inşaat ilerliyordu. Erzurum istihkâmları da onun tavsiyesi üzerine tahkim edilmişti.

Golç Paşanın Trablus için teklif ettiği milis teşkilâtı ilerliyordu. Paşa hatırat defterine şunları yaşmıştı:

"Bütün bu yenilikleri yalnız ben yaptım demeğe hakkım yoktur. Yanımda en başta Mustafa Paşa ve yaverlerim Abdullah, Sami, Hamdi ve Tahir Beyler olmak üzere mükemmel yardımcılarım vardı. Fakat şunu iddia edebilirim ki, ben olmasaydım kur'a ve müstahfız kanunları, yeni bir erkânı harbiye heyeti ve ordunun Alman modellerile teslihi kabil olamazdı. Bunlar bir ecnebinin Türkiyede muvaffak olabileceği şeylerden her halde fazladır.,,

İşler bu vaziyette iken vatanına geri dönmek için bütün kuvvetile çalışacak olursa padişaha karşı da hizmette kusur etmemiş olacağını zannediyordu. Fakat bunu söylemek kolay, icra etmek ise zordu.

Bir kere Alman hariciye nezareti Türkiyedeki hizmetine devam etmesini şiddetle arzu etmişti. Hariciye nezareti muğlâk diplomasi işlerinde ekseriya Golç Paşanın yardımına müracaat etmişti. Şimdi İstanbulda büyük devletlerin sefirleri arasındaki rekabette Türkiyeyi iyi tanıyan ve memlekette nüfuzu olan Galç Paşa gibi bir yardımcıyı hariciye nezareti kaybetmek istemiyordu.

Daha mühim olan bir mesele, Abdülhamidin her ne olursa olsun, Golç Paşayı Türk hizmetinden çıkartmak istememesiydi. Padişah berhayat kaldıkça Golç Paşayı yanında bulundurmak istiyor ve buna imkân bırakmıyan mantıkî sebepleri katiyen kale almıyordu. Berlin ise padişah ile arasını bozmadan muslihane bir surette hizmetinden alınmasını Golç Paşadan talep ediyordu. Buna imkân olmadığından Golç Paşanın vaziyeti hiç hoşa gidecek bir şekilde değildi. Onun bu vaziyeti Alman erkânı harbiye reisi Kont Sahlieffen tarafından 15 şubat 1893 İstanbulda Alman sefir vekili Prens Radoline yazılan aşağıdaki mektupta izah edilmekte idi:

"Ceneral Fon der Golçun tekrar Prusya ordusuna girmesinin herkes tarafından şiddetle arzu edildiğine şüphe yoktur. İmparatorun yaveri hassı olan Ceneral Halınke ile bu meseleyi müzakere ettiğim zaman Ceneral Golçü geri almak için imparatorun padişah nezdinde yeni bir teşebbüste bulunacağını söyledi. İmparator, İstanbulda bu kadar yüksek bir mevkii olan bir Cenerali geri istemekle padişahı gücendirmekten korkuyor. Golç paşa her hangi bir sebepten dolayı kendiliğinden geri çekilirse o zaman imparator kendisini bir yere tayin edecektir.,,

Fakat Golç Paşa tekrar Almanyaya dönmek ümidini kaybetmiyordu. O mütemadiyen buna çalışıyordu. Nihayet Abdülhamit onun bir kaç sene Prusya ordusunda hizmet ettikten sonra gene Türkiyeye dönmesine müsaade etmişti. 1887 senesinde vaad olunan, fakat sonra verilmiyen 1000 lira maaş şimdi artık hakikaten verilecekti. Fakat o defa dahi bu maaş kuru bir vaadden ibaret kalmıştı. Bu işte de bir kurnazlık vardı. Müterakim maaşları kendisine verilmiyerek onu Türkiyeye bağlamak istiyorlardı Fakat bu tedbir de bir fayda vermemişti.

Golç Paşa yeni mukavele mucibince altı ay evvel haber vermek suretiyle hizmetinden ayrılabilecekti. Paşa bu vaziyete dair hatırat defterinde diyor ki:

"Padişah tarafından son huzure kabul edildiğim zaman Abdülhamit bana: "Artık iki babanız var, biri Almanya imparatoru, diğeri de ben.,, dedi. Bu benim için çok şerefli bir şey ve bioloji noktai nazarından fevkalâde şayanı dikkat bir hadisedir. Yazık ki babalarımın hiç birisinden bir miras beklemiyorum.,,

Golç Paşanın 1893 te Almanyaya geri dönmemesi şayanı teessüf idi. Dönseydi, umumî erkânı harbiyeye alınacaktı. Böyle olsaydı, kendisinden daha genç olan Moltke değil, Golç Paşa, Ceneral Sehlieffenin yerine umumî erkânı harbiyeye tayin olunacaktı.

Her ne ise Golç Paşa gene Türk ordusunun ıslahına ait işleri takibe başlamıştı. Mesele daima bu ıslahat işleri için lâzım olan iradeleri çıkarmağa kalıyordu.

(Devamı var).

Davetiyenizi aldınız mı?

Büyük VAKIT gezintisi bu Cuma yapılıyor

Nihayet işte bir gün kaldı. VAKIT'ın büyük gezintisi öbür gün yapılacak.

Öbür sabah köprüye inecek olan davetlilerimiz ve gezintimize iştirak edecek zevat, kendilerini bekliyen Şirketi Hayriyenin "71,, numaralı vapurunu kolaylıkla bulabileceklerdir. "71,, o gün en güzel bir surette donatılacaktır.

Muhterem okuyucularımız, muhterem davetlilerimiz... Gezinti gününün 14 Eylül cuma olduğunu artık hiç şüphesiz ki bellemişsinizdir. Şimdi, köprüden kalkış saatinin 8,30 olduğunu iyice hatırda tutmıya çalışmanızı tavsiye ve sizleri saatlerinizi kontrola davet edeceğiz. Saatlerinizin, bir kaç dakikalık bir geri kalışla sizleri bu mükemmel gezintiden ve güzel bir gün geçirmekten mahrum bırakabilmeleri ihtimalini daima göz önünde tutunuz..

Sevgili okuyucularımızın cuma günü kendilerini nereye götüreceğimizi öğrenmeleri için de pek az vakit kalmıştır. Henüz nereye götürüleceklerini bilmiyen ve bu sürprizin mahiyetini öğrenmek hususunda bize devamlı surette telefonla soran muhterem okuyucularımız ayni zamanda bizi, gezinti için iyi bir mevsim seçtiğimizden dolayı da tebrik ediyorlar. Gerçekten VAKIT güzel bir mevsim seçmiştir. Şurası muhakkak ki, Eylül ayı mükemmel bir gezinti ayıdır. Temmuz ve Ağustos aylarının yakıcı, kavurucu güneşi altında — velevki vapurda ve ağaç altında bile olsa — yapılacak bir gezintinin bir baharda yapılacak gezinti kadar tatlı olmıyacağı şüphesizdir.

Uzun günlerdenberi yaptığımız hazırlıktan doğan bir kuvvetle iddia edebiliriz ki, VAKIT gezintisi, hayatınızda "Doya doya eğlendim!,, diyebileceğiniz günlerin başında gelecektir.

Evet... Gene tekrar edelim: O gün için tuttuğumuz cazbant ve ince saz, çalacakları parçaları seçmiş bulunuyorlar. Bunlar, günün en son parçalarıdır. Cazın ve sazın repertuvarı, hem en son ve hem de en güzellerini ihtiva ediyor.

Evet... Gene söyliyelim: Davetiyelerini almamış olanlar, idaremize hemen müracaat etmeli ve davetiyelerini almalıdırlar. Gezintimize kupon biriktirmeden iştirak etmek istiyenleri de düşündük. Bu gibiler altmış kuruş mukabilinde, idaremizden birer bilet alabileceklerdir.

HABER arkadaşımızın daimî okuyucu kartına sahip bulunanlar da ellerindeki bu kartlarla gezintiye gelebilirler.

14 Eylûl Cuma VAKIT gezintisi

Gidiş ve gelişte uğranılacak iskeleler

	Saat	Dakika
Kökrüden hareket	8	30
Kadıköyünden	8	50
Üsküdardan	9	10
Beşiktaştan	9	20
Beylerbeyinden	9	33
Çengelköyünden	9	40
Anadoluhisarı	9	52
Rumelihisarı	10	
Emirgân	10	08
Yeniköy	10	18
Paşabahçe	10	29
Beykoz	10	38
Büyükdere	10	55
Gezinti yerine varış	11	30

	Saat	Dakika
Gezinti yerinden hareket	19	30
Büyükdereden Boğazdışına (Karadenizde bir dolaşış)	20	
Büyükdereden	21	40
Beykozdan	21	55
Paşabahçeden	22	04
Yeniköyden	22	13
Rumelihisarından	22	30
A. Hisarından	22	38
Çengelköyünden	22	50
Beylerbeyinden	22	56
Beşiktaştan	23	05
Üsküdardan	23	15
Kadıköyünden	23	35
Köprüye varış	24	

Bu listeyi kesip saklayınız!

İstanbul Kumandanlığı Satınalma Komisyonu İLANLARI

1. Fırka kıt'atı hayvanatı ihtiyacı için 160 ton yulaf kapalı zarfla münakasaya konmuştur. İhalesi 23/9/934 pazar günü saat 14,30 dadır. Taliplerin şartnameyi görmek üzere her gün Fındıklıda satın alma komisyonuna müracaatları ve ihaleye iştirak edeceklerin o gün vaktinde komisyonda hazır bulunmaları. (85) (5411)

* * *

Fırka kıt'atının ihtiyacı için 318 ton un kapalı zarfla münakasaya konmuştur İhalesi 23/9/934 pazar günü saat 15 tedir. Taliplerin şartnameyi görmek üzere her gün Fındıklıda satın alma komisyonuna müracaatları ve ihaleye iştirak edeceklerin de o gün komisyonda hazır bulunmaları. (92) (5413)

* * *

1. Fırka ihtiyacı için 296 ton Tüvanan kömürü kapalı zarfla münakasaya konmuştur. İhalesi 23/9/934 pazar günü saat 15 tedir. Taliplerin şartnameyi görmek üzere her gün Fındıklıda Satın alma komisyonuna müracaatları. Ve ihaleye iştirak edeceklerin de o gün vaktinde hazır bulunmaları (84) (5412)

* * *

İstanbul Kumandanlığı kıt'atı hayvanatı ihtiyacı için kapalı zarf usulile 521.000 kilo kuru ot alınacaktır. İhalesi 13/9/934 tarih perşembe günü saat 15 de. Taliplerin şartnameyi görmek üzere her gün ve pazarlıkla iştirak için o gün teminatı muvakkateleriyle birlikte ihale günü ve vaktinde Fındıklıda Fırka satın alma komisyonuna müracaatları. (67) (5416)

* * *

İstanbul kıt'atı ve Gümüş Suyu hastanesi ihtiyacı için 16360 kilo beyaz peynir kapalı zarfla münakasaya konmuştur. Taliplerin şartnameyi görmek üzere her gün Fındıklıda satın alma komisyonuna müracaatları. İhalesi 23/9/934 pazar günü saat 15 tedir. İhaleye iştirak edeceklerin o gün vaktinde komisyonda hazır bulunmaları. (89) (5409)

MEMLEKET HABERLERİ

Buldan'da

Işık, asayiş, dispanser ve ılıca

Buldan, (Hususî) — Buldan kasabasını ziyaretime ait intibalarımın bir kısmını dün bildirmiştim. Diğer kısmını da yazıyorum.

Üç sene evvel belediye tarafından her nasılsa elektrik tesisatı yapılmıştır. Bu tesisat bir müteahit tarafından idare olunmaktadır. Kilovatı yirmi beş kuruşadır. Resmî dairelere de yirmi beşe verilmektedir.

Asayiş her tarafta mükemmeldir. Ahali çok sakindir. Senede bir katil ve üç hırsızlık ya olur ya olmaz. Kız kaçırma vakaları pek azdır. İşret, kumar ve fuhşiyat yoktur. Halk pek temizdir.

Kasabanın en güzel ve havadar bir yerinde Doktor Abdullah Beyin himmetiyle bir dispansere başlanmıştır. Bu bina bir hastane büyüklüğündedir. Hususî muhasebe bu bina için senevî beşer yüz lira vermekte ise de beş senedenberi ikmali kabil olamamıştır! Bu kadar zengin bir memleket hastanesinin şimdiye kadar sürüncemede kalması da acıklıdır.

Sıhhiye Vekâleti, bu eksik binayı kendine mal ederlerse noksanlarını ikmal ve bizzat idare edeceğini söylemiştir. Bu suret vilâyetçe de kabul edilmiştir. Vali Fuat Bey bu sıhhat yurdu ile çok meşgul olmaktadır. Her halde onun sayesinde bir hale beniyecektir zannederim.

Kasabaya iki saat mesafede ve Yenice mevkiinde iki ılıca vardır. Bunlardan birisi bakır ve kükürtlüdür. Bir değirmen çevirecek kadar su daima yerden fışkırmaktadır. Sıcaklığı 37 derecedir. Üzerinde eski tarzda kubbeli bir hamamı vardır ki tarihî bir kıymeti haizdir. Etrafında sekiz kadar odası bulunmaktadır.

Başlıca hassası, romatizma, basur, nevazil ve cilt hastalıklarına karşı birebir olması ve bıçak gibi kesip atması imiş!..

Diğer hamam da gene o civarda ve kasabaya iki buçuksaat mesafede ve kamara mevkiindedir. Suyu azdır ve açıkta olduğundan rağbet edenler yoktur ve esasen muayenesi de yapılamamıştır. Bu hamamlar (Tirepolis) harabelerinin hududu dahilindedir.

Ragıp Kemal

Urfa Halkevinin Siverek seyahati nasıl oldu?

Tiyatro ve musiki müsamereleri, dil, edebiyat ve tarih tetkikleri

Urfa Halkevi azası Siverekte, (kenar da Urfa Halkevi reisi Kâzım Bey).

Urfa, (Hususî) — Halkevimizin tertip ettiği Siverek seyahati pek güzel geçti.

Perşembe sabahı Urfadan, Müzik, Temsil, Dil, Tarih, Edebiyat Komitesi azalarından kırk kişilik bir kafile otomobillerle Sivereğe hareket etti.

Yolda Hilvanda sabah kahvaltısını yapan heyet köylülere bir musiki müsameresi verdi, otomobiller Siverek kıyılarına gelince hemen bütün Siverek halkının iştirakile on bine yakın bir halk kütlesi tarafından karşılandı. Halkevlerinin kıymet ve mevkiini tayin ve gönülden sevgi ve heyecanlarını sunan bu kütlenin karşısında ayni heyecanı duymak kabil değildi.

Bilhassa önde Halkevi bandosu olduğu halde belediyeye kadar yapılan yürüyüşteki büyüklük yüreklere çarpıntı veriyordu.

İki gece muhtelif konser, konferans ve temsiller verildi. Siverek muhitinde dil ve tarih üzerinde tetkikler yapıldı. Siverek halkının Halkevi manevi şahsiyetine olan sevgi ve bağlılıklarının sıcaklığını bilhassa yazmak lâzımdır.

Uşakta kurtuluşun on ikinci yıl dönümü nasıl kutlulandı?

Uşak, (Hususî) — Şehrimizin kurtuluşunun 12 nci yılını içlerimizden gelen coşgun sevinç hisleri ile kutluladık. Sabahleyin şehir beyraklarla donatılmıştı, tarihimizin karanlık sayıfalarının kapatılıp istiklâl ve zafer güneşinin doğduğu bu iyi günler kalplere sevinç, ruhlara taze kuvvetler aşılıyordu.

İki sene esaret hayatını için için ve dolu azaplarla yaşıyan herkes Uşağın bu mesut gününü kutlulamağa koşuyordu.

On iki sene evvel Uşak düşmanlar tarafından yakılmış, ortada ateş yığınları kül ve duman tabakaları bırakılmıştı. On iki senelik hızımız şehrimizi eskisinden daha güzelleştirdi. Yeni baştan bir hayat kuruldu. Her sahada ilerleyiş kendini pek açık olarak gösterdi.

Kurtuluş merasimi saat on altıda başladı. Millî ordunun girişi şekli yapıldı, halkın yürekten gelen alkışları ile selâmlandı.

Kahraman askerlerimizin geçişleri sevinç vericiydi. On iki sene evvel de ayni şekilde muzaffer orduyu göz yaşları ile karşılamış, ona minnet duygularımızı ifade etmiştik. Bugün kurtuluşumuzun on ikinci senesini kutlularken ayni heyecan, ayni sevgi ve saygıyı duyduk, gözlerimiz sevinç yaşlariyle doldu.

Binlerce insan park meydanında toplandık. Bu tarihî günü, teside koştuk.

İdman mıntakası futbol heyeti reisi Yusuf Ziya bey heyecanlı bir ifade ile kurtuluşumuzun mana ve mahiyetini anlatarak bizi bugünlere ulaştıran büyük kurtarıcıya, şeflerimize, kahraman orduya ve mensuplarına sonsuz sevgi ve saygı hisleriyle minnet ve şükranlarımızı bildirdi.

İstiklâl marşını müteakip merasime nihayet verilerek askerî kıtamız ve topçu taburumuz şehrin işlek caddelerinden dolaştı ve etrafa sevinçler dağıttı.

Gece fener alayı yapıldı, geç vakte kadar eğlenceler tertip olunarak büyük kurtuluşumuz kutlulandı.

* *

İzmirde çalışma saatleri

İzmirde hükûmet dairelerinde tatbik edilmekte olan sıcak günlere mahsus çalışma şekli, sıcakların hafiflemesi üzerine değiştirilmiştir. Bundan sonra İzmir memurları saat dokuzdan on ikiye, on üçten on yediye kadar çalışacaklardır.

Giresunda yağmur, fırtına

Giresun, 11 (A.A.) — On gündür devam eden bunaltıcı sıcaklardan sonra dün akşam çıkan fırtına ortalığı alt üst etmiştir. Bir çok camlar kırılmış, kiremitler uçmuştur. Şiddetle yağan yağmurlar Giresun sokaklarını seller içinde bırakmıştır. Fırtına iki saat sürmüştür.

Doktor - Operatör
Ahmet Asım
Doğum ve kadın hastalıkları mütehassısı

Doktor - Operatör
Iffet Naim H.
Cerrahî hastalıkları mütehassısı
Muayene saatları: 10-12 Ortaköy Şifa yurdu 15-18 Beyoğlu İstiklâl cad. 19
Telefon. 42221 ve 41960

Dünkü Keşidede Kazanan Numaralar

Beyazıtta Okçular Başında Yeni Ikbal Gişesi Sahibi M. Bahri Bey ve yine Beyazıt ve Fatihteki İtimat Bürhanettin gişeleri listemizdeki numaraların ikramiyelerini verirler.

Lira	No.	Lira	No.	Lira	No.	Lira	No.	Lira	No.	Lira	No.	Lira	No.	Lira	No.	Lira	No.
30	22	50	916	50	426	100	8072	50	107	30	728	30	589	30	19069	30	925
30	75	30	935	3000	468	50	205	30	140	30	742	100	613	30	119	150	951
100	89	30	961	150	485	150	293	30	173	30	743	30	618	50	151	30	968
30	111	50	973	50	488	100	321	150	247	150	761	30	621	100	205	30	985
50	143	50	3184	100	505	100	347	150	293	50	819	100	679	30	249	50	22071
50	160	50	225	30	627	30	384	50	328	30	960	50	729	100	370	50	74
100	172	50	230	30	661	30	382	30	374	30	14015	30	760	150	419	50	84
150	173	30	270	30	673	30	476	50	539	50	14076	100	768	30	243	50	99
30	370	30	283	30	690	30	484	100	542	50	109	100	819	50	501	50	131
30	534	30	360	50	695	30	533	50	562	30	200	50	834	30	507	50	155
100	572	50	399	30	758	150	581	30	672	30	332	30	839	100	522	50	177
50	576	150	158	30	808	50	589	100	726	50	359	30	873	30	623	30	183
30	609	50	494	50	805	30	697	30	759	500	430	30	918	30	664	30	254
50	645	100	512	50	867	30	837	150	796	30	557	150	919	50	690	100	273
50	649	1000	693	50	874	50	905	30	836	100	528	30	987	30	858	150	281
150	686	50	717	150	896	50	9067	30	842	30	632	30	17027	30	917	30	310
50	692	50	728	30	906	50	100	30	892	30	679	30	56	30	910	50	315
30	707	30	758	30	945	30	154	100	905	50	696	30	77	50	941	30	422
50	758	30	804	30	982	30	211	30	970	50	704	30	79	30	963	50	427
30	848	30	828	30	6007	30	249	50	975	30	745	30	113	30	20028	30	442
30	873	500	835	30	10	30	258	500	12004	30	840	500	116	50	130	30	464
30	849	500	852	30	92	100	271	10000	12086	50	845	100	178	50	131	100	482
30	970	30	869	50	150	100	319	30	134	50	880	30	214	30	168	100	643
30	1025	30	950	30	162	30	348	30	197	30	925	30	278	30	193	30	645
30	88	30	945	50	217	30	389	30	202	50	15004	30	328	30	213	500	658
100	191	30	958	30	258	30	414	30	264	50	32	30	356	30	236	50	720
100	199	50	4050	50	312	30	533	50	260	50	198	100	367	100	243	30	762
30	212	30	59	30	263	50	631	100	302	30	199	30	428	30	250	50	786
50	325	50	67	30	386	30	633	30	335	30	231	30	433	50	276	50	800
30	336	150	85	100	433	30	709	30	381	50	238	30	440	30	288	150	812
30	467	100	86	50	456	50	756	30	638	30	252	50	527	150	292	30	879
30	586	50	92	50	480	30	765	30	651	30	254	30	532	30	401	150	23028
30	693	30	147	100	533	69Z	001	30	692	30	282	30	582	100	440	30	45
30	702	50	168	30	537	30	786	30	693	50	335	30	591	30	488	30	60
30	706	50	187	50	557	30	838	50	718	30	347	100	620	30	596	30	116
4000	755	50	206	50	569	1000	852	50	737	30	417	30	693	50	624	30	197
30	812	0	263	150	622	50	888	50	739	50	514	30	787	30	654	500	253
50	825	150	304	50	656	100	894	30	816	50	582	50	864	50	667	50	297
30	846	30	320	30	666	30	928	30	822	50	598	30	881	30	705	150	397
150	869	30	347	30	675	50	929	500	837	30	610	50	997	30	726	30	423
30	945	30	424	30	778	500	989	50	908	30	650	30	18055	30	782	100	433
150	979	30	496	50	809	50	10108	30	919	30	680	100	108	30	786	30	507
50	2019	50	523	30	853	50	165	50	943	50	709	30	151	100	829	50	572
30	58	50	538	30	885	30	270	30	951	30	770	50	182	30	884	50	535
50	130	50	576	30	943	30	274	50	13080	50	800	30	222	30	909	30	886
30	164	30	644	50	962	30	285	100	120	100	909	100	233	50	935	500	931
50	203	30	757	100	963	100	324	30	130	50	918	50	251	30	955	100	924
30	266	30	767	50	997	150	354	50	139	30	966	50	260	50	962	30	988
30000	347	30	826	30	7015	50	355	30	168	100	16010	50	307	30	21033	30	991
30	418	30	847	30	25	30	375	50	169	50	14	30	309	1000	40	50	24023
30	448	50	953	30	200	30	377	30	175	100	93	30	414	30	177	30	135
500	494	30	979	30	203	100	438	30	213	50	74	30	461	50	196	30	208
30	497	30	992	50	243	30	465	30	227	30	106	100	509	30	240	50	358
50	521	30	5017	30	334	150	488	30	249	100	180	30	542	50	300	100	423
30	572	30	57	30	423	50	508	50	284	50	205	30	550	30	471	30	602
50	600	30	148	1000	467	30	642	30	348	50	248	30	574	50	497	30	629
30	604	30	163	30	474	150	659	500	449	50	251	100	700	30	642	30	702
150	628	30	198	30	521	30	777	50	473	30	297	30	720	100	725	30	810
30	639	30	203	30	687	30	809	30	480	30	397	30	725	30	743	30	824
150	687	100	252	50	772	50	850	100	616	30	407	30	878	30	775	30	879
30	796	500	286	50	922	30	11050	50	661	50	501	150	898	30	797	100	887
50	885	30	410	30	966	30	91	30	710	30	507	30	919	30	822	30	931
100	900	50	408	50	984	100	105	30	703	100	515	30	19000	50	917	100	939

İstanbul İkinci İcra Memurluğundan:

Bir borçtan dolayı mahcuz olup paraya çevrilmesi takarrür eden ve yeminli ehli vukuf tarafından derununda mevcut ve mütemmim cüz'i olan makine aksamı ile birlikte heyeti mecmuasına (elli bir bin yüz kırk altı) lira kıymet takdir olunan Eyüpte Bahariyede Şah Sultan mahallesinde Silihtar ağada kâin eski yeni 1 numara ile murakkam maarsa bir bap fabrikanın tamamı ile gene mahalli mezkûrda eski 2, 1, 2, numaralarla murakkam ve keza tamamına (yirmi bin beş yüz seksen dört) lira kıymet takdir edilen 2573 metre murabbaı sahasındaki arsanın tamamı açık arttırmaya vazedilmiştir. 13 — 10 — 934 tarihine müsadif cumartesi günü saat 14 ten 16 ya kadar dairemizde birinci açık arttırması icra kılınacaktır. Arttırma bedeli kıymeti muhammenenin yüzde yetmiş beşini bulduğu ve kaydında yazılı ipotek bedeline kifayet ettiği takdirde mezkûr gayri menkulât müşterisi uhtesine ihale olunacaktır. Aksi halde son arttıranın tahhüdü baki kalmak üzere 28 — 10 — 934 tarihine müsadif pazar günü saat 14 ten 16 ya kadar keza dairemizde yapılacak olan ikinci açık arttırmasında dahi arttırma bedeli muhammen kıymetin yüzde yetmiş beşini bulmadığı ve ipotekli alacaklının alacağına kâfi gelmediği takdirde satış 2280 No. lu kanun ahkâmına tevfikan geri bırakılacaktır. Arttırmaya iştirak etmek istiyenlerin mezkûr gayri menkulâtın kıymeti muhammenelerinin yüzde yedi buçuğu nisbetinde pey akçesi veya millî bir bankanın teminat mektubunu hamil bulunmaları lâzımdır. Hakları tapu sicillerile sabit olmıyan ipotekli alacaklılarla diğer alâkadarların, irtifak hakkı sahiplerinin bu haklarını ve hususiyle faiz ve masarife dair olan iddialarını ilân tarihinden itibaren yirmi gün zarfında evrakı müsbitelerile birlikte dairemize müracaatları lâzımdır. Aksi takdirde hakları tapu sicillerile sabit olmıyanlar satış bedelinin paylaşmasından hariç kalırlar. Müterakim vergi, vakıf icaresi, tanzifiye ve tenviriyeden mütevellit belediye rüsumu müşteriye aittir. Daha fazla malûmat almak istiyenlerin 14 — 9 — 934 tarihinden itibaren herkesin görebilmesi için dairemizde bulundurulacak olan arttırma şartnamelerile 933 - 346 numaralı dosyasında mevcut ve mahalli mezkûrelerin evsaf mesaha ve sairesini havi vaziyet ve takdiri kıymet raporunu görüp anlıyabilecekleri ilân olunur.

(2202)

İstanbul yedinci icra memurluğundan:

Kira bedelinden dolayı mahçuz olup ta ve paraya çevrilmesine karar verilen ev eşyası 16 —9— 934 tarihine müsadif pazar günü sasat 9 dan 10 a kadar Cihangirde Susam sokağında Reis apartımanının önünde hazır bulunacak memuru tarafından açık arttırma suretiyle satılacağı ilân olunur.

(2206)

Istanbul Harici Askerî Kıtaat ilânları

Sekiz bin beş yüz adet Velensenin kapalı zarfla talip çıkmadığıdan bu defa pazarlığa konmuştur. İhalesi 19 - 9 - 934 çarşamba günü saat 11 dedir. Taliplerin şartamesini görmek için her gün ve pazarlığa gireceklerin belli gün ve saatte Ankara M. M. Vekâleti Satınalma Komisyonuna müracaatları.

(227) (5662)

İstanbul Altıncı İcra Memurluğundan:

Mahcuz ve paraya çevrilmesi mukarrer altı adet Romanya ve yerli inekler 16 — 9 — 934 tarihine müsadif pazar günü saat 12 — 14 e kadar Bostancıda Tepe mahallesinde Erşet Beyin köşkü ittisalindeki mandırada açık arttırma suretiyle satılacağından talip olanların yevmi muayyeninde mahallinde hazır bulunacak memuruna müracatları ilân olunur.

(2205)

İLÂN

Kumkapı Mimar Hayrettin M. Külhan S. 9 — 104 — 95 de kayıtlı halen Yenişehir M. Şirket S. 37 No. lu hanede mukim Kosti kızı Nuran Hikmet H. ve Vasil kızı Melek H. lar dini aslisine rücu ettiğinden eski ismi Eleni ve Maria olarak tesmiye edileceğinden kanunu medeninin 26 ıncı maddesi mucibince keyfiyet ilân olunur.

(247)

ZAYİ

Beyoğlu mal müdürlüğünden almakta olduğum maaş cüzdanıma ait senedi resmî zayi olduğundan hükmü olmadığı ilân olunur.

Mütekait bahriye çarkçı mülâzimlerinden Cemal Hasan

§ İhracat gümrüğünün 4551 numaralı ihracat beyannamesinin üçüncü nüshasını zayi ettim. Eskisinin hükmü yoktur. Hayri

Yeni Kitaplar

(DÜN ve YARIN) Tercüme Külliyatı

Bütün milletlerin edebî, içtimaî, iktısadî, malî... en muhallet eserlerinden seçme kitapların tercümesi ve "DÜN ve YARIN. tercüme külliyatı ismi altında, yılda muntazam fasılalarla, otuz cilt kadarının çıkarılması suretiyle yüz ciltlik bir kütüphane vücuda getirilmesi temin edilmiştir. En kudretli kafaların, kalemlerin yardımlarına müracaat olunmuştur.

8 inci kitap:

Ruhî Hayatta Lâşuur

Dr. C. Yung — Prof. Dr. M. Hayrullah
Fiyatı: 60 Kuruş
Tevzi Merkezi: VAKIT Matbaası

BASILANLAR:

1 — SAFO, Dode — Haydar Rifat	100	Kuruş
2 — AİLE ÇEMBERİ, Morua — İ. H. Alişan	100	»
3 — TİCARET, BANKA ve BORSA, İktısat doktoru Muhlis Etem	75	»
4 — DEVLET ve İHTİLÂL, Lenin — Haydar Rifat	75	»
5 — SOSYALİZM: Kautski — Sabiha Zekeriya	75	»
6 — KÜLLİYAT J. RASİN, H. Nazım	75	»
7 — İŞÇİ SINIFI İHTİLÂLİ, Lenin — Haydar Rifat	60	»
8 — RUHİ HAYATTA LÂŞUUR, Prof. Yung — Prof. Dr. M. Hayrullah	60	»

BASILACAKLAR:

1 — İSFAHANA DOĞRU, Piyer Loti — İ. H. Alişan
2 — KÜLLİYAT J. RASİN II, H. Nazım
3 — GORİO BABA: Balzak — Haydar Rifat
4 — İLKBAHAR SELLERİ, İvan Türgeniev — Samizade Süreyya
5 — CEMİYET, Muhittin
6 — KAPİTALİZM BUHRANI, Profesör Piru — Ahmet Hamdi
7 — [illegible]MIZI ve KARA, Standal,
8 — İSA: Paris Ruhiyat mektebinde Profesör doktor Bine Sangle — Haydar Rifat
9 — ETİK: Kropotkin — Ağaoğlu Ahmet
10 — İÇTİMAİ KANUNLAR, Greef — Rauf Ahmet
11 — ÇOCUK DÜŞÜRTENLER H. Gonzalve, Menusier — Prof. Dr. M. Hayrullah
12 — SALAMBO, Flober — İ. H. Alişan
13 — SAMİMİ SAADET, Tolstoy — İ. H. Alişan
14 — VERTER, Göte — A. Kâmi
15 — DİZRAELİNİN HAYATI, A. Morua

Nafıa Vekâletinden:

Bursanın Gölbaşı mevkiinde yapılmakta olan Toprak bende ait dip savagın muhammen bedeli 14840 lira olan Vana, Kapak ve Boru tertibatı kapalı zarf usuliyle münakasaya konulmuştur.

Münakasa 17-9-934 tarihine müsadif Pazartesi günü saat 15 te Nafıa Vekâleti müsteşarlık makamında icra edilecektir.

Talipler mukavele ve şartnamede muvazzah o'duğu üzere malzemenin cins ve nev'ine göre toptan fiat teklif edeceklerdir.

Taliplerin tekliflerini (2226 liralık muvakkat teminat ve Ticaret odası vesikasiyle münakasa saatinden evvel münakasa komisyonu riyasetine tevdi etmeleri icap eder.

Talipler bu hususdaki şartnameleri parasız olarak Ankarada Nafıa Vekâleti Malzeme Müdürlüğünden alabilirler. (5149)

Fotograf meraklılarına

Muhtelif gazetelerde çıkan günün hadiselerine ait fotograflarla spor mecmualarında gördüğünüz spor hareketlerine ait fotograflar yalnız Istanbulda VAKIT kütüphanesinde satılmaktadır.

Ercişte seyyar jandarma taburu kumandanlığından;

Ercişte seyyar jandarma taburu Ağustos 935 sonuna kadar ihtiyacı olan yüz on bin kilo fabrika unu ve iki yüz otuz bin kilo arpanın kapalı zarfla Eylülün onundan itibaren münakasaya bırakılmıştır. Teminatı bin yüz yirmi ve arpanın bin otuz beş Liradır. ihalesi Ercişte tabur merkezinde icra edilecektir. Şeraiti görmek isteyenlerin tabura mürâcaatları ilân olunur. (5528)

Universite Rektörlüğünden;

Fakültelere ve bunlara bağlı mektep ve Enstitülere talebe yazma 15 Eylülde başlıyacak ve 15 Teşrinievvelde bitecektir.(5590)

Denizyolları İŞLETMESİ

Acenteleri Karaköy Köprübaşı Tel.42362 — Sirkeci Mühürdarzade Han Telefon 22740

Bartın Yolu

BURSA vapuru 13 Eylül Perşembe 19 da Sirkeci rıhtımından kalkacaktır. (5650)

MERSiN Sür'at Yolu

İNEBOLU vapuru 14 Eylûl CUMA 11 de Sirkeci rıhtımından kalkacak. Gidişte İzmir, Antalya, Mersin'e. Dönüşte bunlara ilâveten Alanya, Küllük, Çanakkale'ye uğrayacaktır. (5651)

TRABZON sür'at yolu

Cumhuriyet Vapuru 13 Eylül Perşembe 20 de Galata rıhtımından kalkacak. Gidişte Inebolu, Samsun, Ordu, Giresun, Trabzon, Rize, Hopa'ya. Dönüşte bunlara ilâveten Pazar, Of, Polathaneye uğrayacaktır. (5652)

Ayvalık Yolu

ANTALYA vapuru 12 Eylül Çarşamba 19 da Sirkeci rıhtımından kalkacaktır. (5638)

İstanbul Üçüncü İcrasından:

Beyoğlunda Nişantaşında Kuyumcu İrfan sokağında 4 No. da mukim iken halen ikametgâhı meçhul Nimet (Emeti) Hanıma:

Diyonis Polizos Efendinin zimmetinizde iki bin altı yüz on sekiz liranın maa masraf ve faiz haciz istemek şartile çek ve poliçe ve emre muharrer senetler yolile vaki takip talebi üzerine tarafınıza ödeme emri gönderilmiş ise de mezkûr mahalde olmadığınız ve elyevm ikametgâhınızın meçhul kaldığından ilânen tebliğat icrasına karar verilmiştir. Tarihi ilândan itibaren bir ay zarfında borcu ve masrafları ödemeniz lâzımdır. Borcun tamamen veya bir kısmına ve yahut alacaklının takibat icrası hakkına dair bir itirazınız varsa gene bu bir ay içinde istida ile veya şifahen 934 — 1449 No. lu dosya ile icra dairesine bildirmeniz ve bildirmediğiniz takdirde ayni müddet içinde 74 üncü madde mucibince mal beyanında bulunmanız lâzımdır. Beyanda bulunmazsanız hapisle tazyik olunacağınız ve hakikate muhalif beyanda bulunduğunuz takdirde hapisle cezalandırılacaksınız. Borcu ödemez veya itiraz etmezseniz hakkınızda cebrî icraya devam olunacağı mezkûr ödeme emrinin tebliği makamına kaim olmak üere ilân olunur.

(2483)

Göz Hekimi
Dr. Süleyman Şükrü
Babıâli Ankara caddesi No 60
Telefon 22566

Maarif Vekâletinden:

1 — 915 numaralı kanun hükümleri dahilinde Maarif Vekâleti idaresindeki lise ve orta mekteplerin her sınıfına alınacak leylî meccani talebenin kabul imtihanları aşağıdaki şartlar dahilinde İstanbulda Galatasaray ve Erenköy kız liselerinde ve diğer vilâyetlerde vilâyet merkezinde mevcut lise veya orta mektepte yoksa maarif müdürlüklerinde yapılacaktır.

İMTİHANLAR:

2 — Meccanîlik müsabakasına girmek isteyenler 29/9/934 Eylül Cumartesi günü akşamına kadar müracaat etmelidirler. Müracaatları kabul edilenlere bu idareler birer vesika vereceklerdir. Bu vesikayı ibraz etmek suretile imtihanlara kabul edileceklerdir.

3 — Vekâletce tayin edilecek komisyon huzurunda 30/9/934 Pazar günü saat 9 da başlıyacak ve 2 Teşrinievvel Salı gününe kadar devam edecektir.

4 — Leylî meccanîlik müsabaka imtihanlarına iştirak edecek namzetlerin haiz olmaları lâzım gelen şartlar şunlardır:

A — Türk olmak
B — Lise ve orta mektep talimatnamesinin her sınıf için tesbit ettiği yaş hadleri içinde bulunmak
C — Bedence ve ruhca hasta, malûl, sakat ve kusurlu olmak
D — Velisi kendisini tahsil ettiremiyecek kadar fakir bulunmak
E — Zekâsı, çalışkanlığı, ahlâkı mensup o'duğu mektepten alacağı fotograflı vesika ile sabit olmak

5 — Müsabaka imtihanları "Türkçe — Edebiyat„, "Riyaziye„, "Tarih—Coğrafya„ derslerinden tahriri olarak yapılacaktır.

6 — Imtihan günleri:
Türkçe ve edebiyat 30 Eylül Pazar, Riyaziye 1 Teşrinievvel Pazartesi, Tarih ve Coğrafya imtihanı 2 Teşrinievvel Salı günü icra edilecektir.

7 — Yukardaki şartlar dahilinde meccanîlik imtihanlarını kazananların adları Vekâlet tarafından gazetelerle ilân o'unacaktır. (5533)

Selimiyede Fırka Satınalma komisyonundan:

30 bin kilo sade yağının 22/9/934 Cumartesi kapalı zarf usuliyle ihalesi yapılacaktır. isteklilerin mezkûr günde muvakkat teminatlariyle birlikte teklif mektup'arını alarak Selimiyede Fırka Satınalma Komisyonuna müracaatları lâzımdır. Arzu edenler sade yağına ait şartnameyi daha evvel komisyonda görebilirler. (5199)

Selimiyede Fırka Satınalma komisyonundan:

Selimiyedeki kıt'at ihtiyacı için aşağıda cins ve miktarı yazılı beş kalem erzakın hizalarında gösterilen günlerde kapalı zarf usuliyle ihaleleri yapılacaktır. İstekliler yazılı günlerde muvakkat teminatlariyle birlikte teklif mektuplarını alarak Selimiyedeki Fırka Satınalma Komisyonuna müracaat etmeleri lâzımdır. Arzu edenler bu erzaka ait şartnameleri daha evvel komisyonda görebilirler. (5055)

Cinsi	Miktarı	Teminatı muvakkatası lira	İhale günü	
Yulaf	160000	6000	13-9-934	saat 14
Kuru ot	330000	1113	15-9-934	„ 14
Odun	1075000	1007	16-9-934	„ 14
Saman	275000	516	17-9-934	„ 14
Un	310000	1766	18-9-934	„ 14

Afyon Vilâyetinden:

Kapalı zarf usulile münakasaya konulduğu evvelce ilân edilen Afyon - Isparta yolunun 9805 Lira bedeli keşifli 10+000 — 17+000 kilometroları arası esaslı tamiratına talip zuhur etmediğinden münakasanın keenlemyekûn addedilerek 23 Eylûl 934 tarihinde saat 15,50 da Encümeni Vilâyette ihale edilmek üzere tekrar kapalı zarf usulile münakasaya konulduğu ve keşifname ve şartnameyi görmek isteyenlerin Nafıa Başmühendisliğine ve taliplerin % 7,50 teminatla Encümeni Vilâyete müracaatları ilân olunur. (5489)

Adana Yedinci Daire Su işleri müdürlüğünden;

İçel vilâyetine bağlı Tarsus ovasının sulama ameliyatına ait ana kanalı üzerinde yapılması lâzım gelen on üç parçadan ibaret bulunan sınaî imalâtın keşif bedeli olan (15210) on beş bin iki yüz on lira mukabilinde ve kapalı zarf usulile münakasaya çıkarılmış ve bin dokuz yüz otuz dört senesi Teşrinievvelin üçüncü çarşamba günü zevalden evvel saat onda ihalesi mukarrer bulunmuş olduğundan taliplerin keşif bedelinin yüzde yedi buçuk teminat akçeleri ile diğer vesikalarını havi kapalı zarfların Mersinde Hükûmet Dairesinde müteşekkil komisyona tevdi etmeleri ve mukavele ve şartname vesair evrakını görmek istiyenlerin Adanada Su İşleri Müdürlüğüne ve Mersinde Nafıa dairesine müracaat eylemeleri ilân olunur. (5487)

Nişantaşında - Tramvay ve Şakayık caddelerinde

Leylî **Şişli Terakki Lisesi** Neharî

ANA - ILK - ORTA - LISE

56 Sene evvel Selânikte tesis ve 1919 da İstanbula nakledilmiş Türkiyenin en eski hususî mektebidir

Resmî liselere muadeleti ve muamelâtının düzgünlüğü Maarifçe musaddaktır.

Kız ve erkek talebe için yanyana ve geniş bahçeli iki binada **ayrı leylî teşkilâtı** vardır. Mevcut **Fransızca, Almanca, ingilizce** kurlarına dokuz yaşından itibaren her talebe iştirâk eder. Resmî müfredat programlarına göre talebesini ciddî ve muvaffak bir surette bakalorya imtihanlarına hazırlıyan müessese 20 kişilik bir Maarif Encümeninin nezaret ve himayesine mazhardır. Mektep hergün saat 10 - 17 arasında açıktır. Kayıt işlerine **Cumartesi - Pazartesi - Çarşamba** günleri bakılır. Telefon : 42517

Sıhhatini sevenlere

MÜJDE

Afyonkarahisar Madensuyunun hazımsızlığe, Karaciğer ve böbrek rahatsızlıklarına karşı şifaî hassalardan istifade edenlerin adedi gün geçtikçe artmaktadır.

Afyonkarahisar Madensuyunu

içenlere kolaylık olmak üzere su kamyonetle müşterilerinin yerlerine kadar gönderilmekte ve ayrıca on şişelik kasalarla da su verilmektedir.

Umumi satış yeri: Yenipostane civarında Aksaraylılar hanında Hilâliahmer satış mağazasıdır. Telefon: 20062

İstanbul Posta Telgraf Baş Müdürlüğünden:

Yazın otomobil kışın icaba göre araba ve kızak ve hayvanla nakliyat yapılmak ve Hasan Kaleden Karaköse'ye kadar 580, Karaköse'den Beyazıda kadar 400 kilo olmak üzere 850 lira muhammen bedelli Hasankale - Beyazıt postası şehri 1150 liraya indirilmişse de fahiş görüldüğünden 5/9/934 tarihinden itibaren bir ay müddetle pazarlığa çıkarılmıştır. Taliplerin Erzurum Baş Müdürlüğüne muracaatları. (5654)

Hali Tasfiyede

Istanbul Liman işleri inhisarı Türk Anonim Şirketi Tasfiye Heyetinden:

12 Ağustos 934 tarihinde içtima eden hissedarlar heyeti umumiyesince ittıhaz olunan karar üzerine şirket heyeti umumiyesi 27 Eylul 934 tarihine müsadif Perşembe günü saat 15 de Şirketin Liman hanındaki merkezinde fevkalâde içtima edeceği cihetle nizamnamenin 24 ncü maddesi mucibince lâakal elli hisseye sahip olan hissedarların içtimaa takaddüm eden on gün zarfında tasfiye heyetine hisse senetlerini tevdi ederek dühuliye varakası almaları ilân olunur.

RUZNAME:

1 — 1 K. Sani 934 tarihinden şirketin feshi ile tasfiyesine karar verildiği 12 Ağustos 934 tarihine kadar olan zamana ait bilânçonun ve mevcudat defterinin tetkik ve müzakeresi.

Tasfiye Heyeti (2493)

İnhisarlar U. Müdürlüğünden:

40,000 kilo 58 X 96 } Eb'atlı Kahve rengi ambalâj kâğıdı.
14,000 „ 83 X 114 }
5,000 „ 70 X 100 : „ „ „ Kösela Karton.

Yukarıda isim ve mıktarları yazılı kâğıt ve kartonlar 22/9/934 tarihine müsadif Cumartesi günü saat 15 te pazarlıkla satın alınacaktır. Taliplerin şartname ve nümuneleri görmek için her gün ve pazarlık için de tayin olunan gün ve saatte % 7,5 teminat paralarile birlikte Cibalide alım ve satım komisyonuna müracaatları. (5447)

Türkiye Cümhuriyet Merkez Bankasından:

Geliri tamamen Ergani Demiryolunun inşasına tahsis olunan ikramiyeli %5 faizli 1933 istikrazının 4.000.000, — liralık 3 üncü kısmını teşkil eden C tertibi tahvillerin kayıt muamelesine 30 Ağustos 934 tarihinde başlanacak ve 30 Eylül 934 tarihinde nihayet verilecektir.

Bu istikrazın B tertibi hamillerinin, C tertibinden aynı numaraları alabilmeleri için 30 Ağustos 1934 tarihinden 4 Eylül 934 akşamına kadar evvelce B tertibi muvakkat makbuzlarını hangi bankalardan almışlar ise yine aynı bankalara müracaat etmeleri lâzımdır.

5 Eylül 934 tarihinden 30 Eylül 934 tarihine kadar olan müddet zarfında satışlar umuma tahsis olunmuştur. Beheri 20.— lira itibari kıymetindeki C. tertibi tahvillerin 19 lira fii ihracın müterakim kupon faizi olarak 40 kuruş zam olunmuştur. Bu suretle yeni tertip tahviller 19 lira 40 kuruş üzerinden satılacaktır.

Kayıt muameleleri Bankamız da dahil olduğu halde Emlâk ve Eytam , Sümer, Iş, Osmanlı, Ziraat Bankalarının Türkiye'deki bilûmum şubeleri ile Istanbul ve Izmir'de diğer Bankalar tarafından yapılacaktır. (5227)

Feyziati Liseleri Müdürlüğünden

1 — Kız ve erkekler içi ayrı teşkilâta maliktir. Ana, İlk, Orta, Lise sınıflarına leylî, nehari talebe kaydına başlanmıştır.

2 — Kayıt için her gün mektebe veya Yeni postane arkasında Basiret hanında Özyol idarehanesine müracaat edilebilir.

3 — Isteyenlere mektep tarifnamesi gönderilir.

Arnavutköyünde tramvay caddesinde - Çiftesaraylarda mektebin telefonu: 36.210 - Özyolun telefonu: 24115

Devlet Demir yolları ilânları

Haydarpaşa limanı dahilindeki kömür tahmil ve tahliyesi işlerinin kapalı zarfla münakasası 2/10/934 Salı günü saat 15 de Ankarada idare merkezinde yâpılacaktır.

Tafsilât Ankara ve Haydarpaşa veznelerinde Beşer liraya satılan şartnamelerde yazılıdır. (5676)

5-9-934 tarihinde münakasası yapılacağı ilân olunan Kayseri hattı Km. 389 daki 10.000 m3 balast için muayyen müddeti zarfında talip zuhur etmediğinden 20/9/934 perşembe günü saat 15 de Ankarada Malzeme dairesinde aleni pazarlıkla ihale edilecektir.

Şartname ahkâmı aynı olup görmek isteyenlerin Ankara'da Malzeme Dairesine müracaatları. (5603)

Dr. Hafız Cemal

Dahili hastalıklar mütehassısı

Cuma ve pazardan başka günlerde öğleden sonra saat 2½ de 6 ya kadar Istanbulda Divanyolunda (118) numaralı hususi kabinesinde hastalarını kabul eder. Muayenehane ve ev telefonu: 22[illegible].

Yazlık ikametgâh telefonu Kandilli 38 — Beylerbeyi 48..

Sahibi: MEHMET ASIM
Neşriyat müdürü: Refik [illegible]
VAKIT Matbaası — Istanbul

İstanbul Belediyesi ilânları

Fındıklıda Selime Hatun mahallesinde dere içi sokağında 48, 50, 52 No.lı evin enkazı satılmak üzere açık müzayedeye konulmuştur. Talip olanlar şeraiti anlamak üzere her gün, müzayedeye girmek için de 19 liralık teminat akçesi ile birlikte 1/10/934 pazartesi günü saat 14 de kadar Beyoğlu Kaymakamlığı ve B. Ş. Encümenine müracaatları. (5673)