Japon deniz murahhasları Amerika murahhasları ile görüşecek
— 2 nci sayıfada —

# VAKIT

Ingiltere - Avustralya yarışında bir tayyare imdat istiyor
— 2 nci sayıfada —

18 inci Yıl • Sayı: 6034 Yazı İşleri Telefonu: 24379 Çarşamba, 24 1inci Teşrin (10 uncu ay) 1934 İdare Telefonu: 24370 Sayısı 5Kuruş

# Bugünkü Meclis Toplantısı Gizli Olacak

## Fırka grupu bu sabah saat onda toplanıyor

### İsmet Paşa Hz. ve Hariciye vekili Fırka grupunda izahatta bulunacaklar

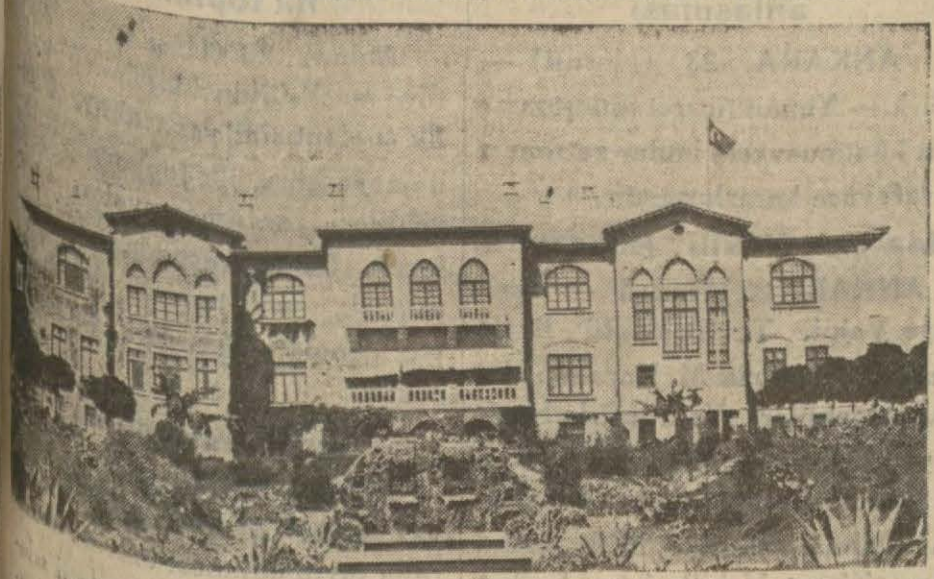

Büyük Millet Meclisi.

Ankara, 23 (Hususî) — Büyük Millet Meclisi yarın (bugün) saat 15 te ilk toplantısını yapacaktır. Meclisin bu toplantısının gizli olması kuvvetle muhtemeldir.

Gene yarın sabah (bu sabah) saat onda H. Fırkası grupu toplanacak ve Başvekil İsmet Paşa Hz. ile Hariciye Vekili Tevfik Rüştü Bey muhtelif işler üzerinde izahat verecektir .

## M. Yevtiç Ankarada teklifte bulunacak

# Balkan ittihadile küçük itilâf birleşecek mi?

### Yugoslav kabinesi teşekkül etti; hariciye vekilliğini gene M. Yevtiç yapıyor

Belgrat, 24 (Hususî) — 27 inci teşrinde Ankarada toplanacak Balkan ittihadı konferansına iştirak edecek olan M. Yevtiçin, orada Balkan ittihadı ile küçük itilâfın teşriki mesai etmesini teklif edeceği kuvvetle söylenmektedir.

Atina, 23 (Hususî) — Yunan Hariciye nazırı M. Maksimos ve İktisat nazırı M. Basmacioğlu cuma günü buradan İstanbula hareket edecekler ve Ankaraya gideceklerdir.

(Devamı 10 ncu sayıfanın 4 üncü sütununda)

M. Yevtiç..

Ayan ve Mebusan azaları kamilen hazır bulunduğu halde, Yunan Milli meclisinin toplandığını ve hükûmet namzedi bulunan M. Zaymisi yüz doksan yedi reyle tekrar Cümhurreisliğine seçtiğini haber vermiştik. M. Zaymisin intihaptan sonra alınan bir resmini bugün gazetemize koyuyoruz..

# Ingiliz tayyarecileri Skot ve Blak büyük hava yarışını kazandılar

### Ingiltere - Avustralya yarışının kurbanları: Gilman ve Benesin tayyareleri parçalandı, iki tayyareci kömür haline geldi

Londra, 23 (A.A.) — İngiliz tayyarecileri Skot ile Blak, yarışı kazanmışlardır.

Bunlar, saat 5,34 te Malburna inmişlerdir. İngilterede Mildonhal ile Malburn arasındaki 11,296 millik mesafeyi 2 gün, 22 saat ve 5 dakikada katetmiş oluyorlar.

Şarlvil, 23 (A.A.) — Bütün Şarlvil ahalisi ile birlikte altı tane hususî trenle gelmiş olan bin kadar halk, yarışta birinci gelen Skot ile Blakı alkışlamak üzere tayyare meydanına birikmişlerdir.

İkinci olan, Holandalı Moll ile Parmantiyenin tayyaresi, Komete nazaran 10 saat gecikmiştir.

Holanda kraliyeti tayyare cemiyeti, Malburndaki mümessiline çektiği bir telgrafla, Skot ile Blaka, Malburna indikleri sırada, hayranlık ifade eden bir ibare ile defne dallarından yapılmış bir çelenk takdim etmesini emretmiştir.

Üstte: (Sağdan) Ingiltere - Avusturalya büyük hava yarışını kazanan tayyareci Skot ile Blak; hava yarışının iki kurbanından biri: Gilman; altta sağdan: Yarışa iştirak eden kadın tayyarecilerden Mis Jaklin; pilot Skotun bir başka resmi; İngiltereden Avustu[illegible]a uçan kadın yolcu..

### SKOT VE BLAK, ALKIŞLARI DUYAMIYACAK KADAR SAĞIRLAŞMIŞLARDI

Londra, 23 (A.A.) — Skot ile Blakın motör gürültüsü ile o kadar kulakları dolmuştu ki kendilerini alkışlayanları duymuyorlardı.

Her ikisi yorgunluk ve uykusuzluktan bitik bir haldeydiler. Yağmura rağmen Flimington koşu yerinde toplanmış olan 30 bin den fazla kişi tayyarecileri büyük bir heyecanla karşılamışlardır.

Jones ile Valer, motörlerinde olan bir bozukluktan Batavyada kalmışlardr.

Hovet ile Kay, 5,55 te Karaşi-

(Devamı 7 inci sayıfanın 4 üncü sütununda)

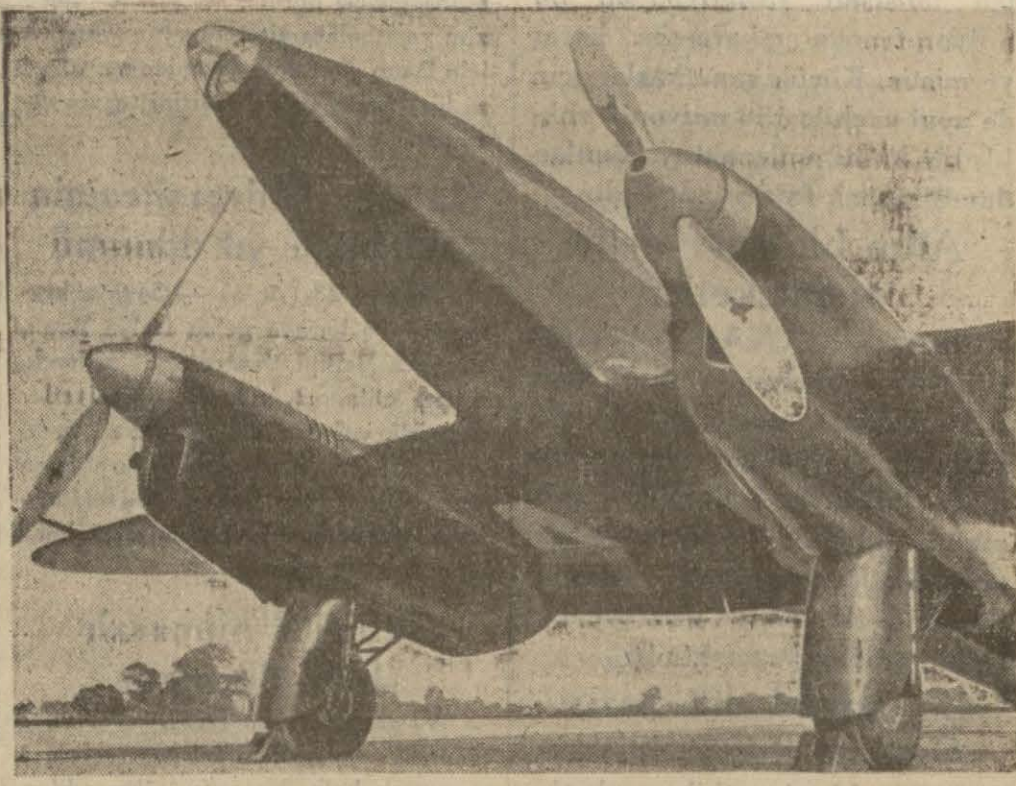

Komet tipi bir tayyare.

## Pavliç susuyor!

### Suikastçının suç ortağı, sorulan suallere cevap vermiyor

Paris, 23 (Hususî) — İtalyada bulunan Hırvat Ustaşi cemiyeti reisi Kvaternike Paveliçin Yugoslavya veya Fransaya iadesine pek ihtimal verilememektedir.

Fransız polisi, kendilerine sorulması için aşağıdaki sualleri diplomasi yoliyle İtalyan polisine tevdi etmiştir:

1 — Paveliç Marsilya suikstı arifesinde Fransaya seyahat etmiş midir?

2 — Seyahat ettiği takdirde Fransada ne kadar zaman kalmıştır?

3 — Pavelic 26 — 27 eylûl gecesini nerede geçirmiştir O gece Kvaternik te beraber miydi?

(Devâmı 10 ncu sayıfanın 4 üncü sütununda

Turhal şeker fabrikasını açmak üzere Turhala giden Başvekil İsmet Paşa Hazretleri dönüşte Kayseriye uğramışlar ve yapılmakta olan mensucat fabrikası inşaatını tetkik etmişlerdi. Foto muhabirimizin yolladığı bu resim, Başvekilimizin köylülerle hasbihallerini tesbit etmektedir..

# TELGRAFLAR

# Londrada deniz görüşmeleri

## *Japonlar Amerikalılarla görüşecek*

Londra, 23 (A.A.) — İptidaî deniz konferansının ilk toplantısı bu sabah İngiliz ve Japon murahhasları arasında yapılmıştır. Bu toplantıdan sonra gazetelere aşağıdaki tebliğ verilmiştir:

Japon ve İngiliz murahhasları arasında ilk içtima bu sabah başvekâlette aktolunmuş ve deniz silâhlarının ileride tahdidi hususunda umumî mahiyette noktai nazar teatisi yapılmıştır. Japon murahhaslarının Amerikan murahhaslariyle görüşmesi takarrür etmiştir. İngiliz ve Japon murahhasları 26 teşrinievvelde yeni bir toplantı yapacaklardır.

Bu sabahki içtimada İngiltere namına Başvekil M. Makdonalt, hariciye nazırı M. Simon ve bahriye nazırı, Japonya namına da Japon sefiri ile amiral Yamomota hazır bulunmuşlardır. Her iki tarafın resmî mümessilerine bir çok fen müşavirleri refakat etmekteydi.

* * *

Londra, 23 (A.A.) — Bu sabahki deniz konferansı toplantısında Japon murahhasları sarih ve müsbet vesikalar vermeksizin programları hakkında umumî mahiyette izahatta bulunmuş olmakla beraber İngiliz ve Japon noktai nazarları arasında büyük bir fark olduğu görülmüştür. Zira İngiliz murahhasları mühim itirazlarda bulunmuşlar ve toplantının akabinde İngiliz nazırları Başvekil tarafından içtimaa davet olunmuşlardır. Bu içtimaa imparatorluk müdafaa komitesi azası da iştirak etmiştir.

Resmî tebliğde bildirilen Japon — Amerikan toplantısı yarın vuku bulacak ve perşembe günü de Amerikalılar İngilizlerle görüşeceklerdir.

### Belçikada küçük esnafı himaye

Brüksel, 23 (A.A.) — Belçika hükûmeti küçük esnaf ve iş adamlarına yeni yardımlarda bulunabilmek için esnaf bankasına verilen tahsisatı 15 milyondan 50 milyon franga çıkarmağa karar vermiştir. Küçük sanatkârlar için de ayni veçhile 150 milyon franklık bir kredi açılacaktır. Bunlardan alınacak faiz yüzde 6 dır.

### Altın blokuna dahil memleketler

Londra, 23 (A.A.) — Finansiyal Niyus gazetesi altın blokuna dahil bulunan memleketlerin muvaffak olabilecekleri hususunda tekrar büyük bir bedbinlik göstermekte ve bu blokun sterlinge tabi memleketler arasındaki teşriki mesaî ile elde edilen neticeye asla irişmiyeceğini yazmaktadır.

### Çin münakalât nazırı

Berlin, 23 (A.A.) — Almanyada bir müddettir tetkik seyahatinde bulunan Çin münakalât nazırı M. Yu yanında Çinin Berlin sefiri M. Fiyu olduğu halde Kolonyaya gelmiştir.

### Hokkabazlıkla geçinen şüpheli bir serseri..

Bükreş, 23 (A.A.) — Kralı taşıyan trenin Aradtan geçişi münasebetile hududta birçok Bulgar ve Macar tethişçilerin'n tevkifine dair çıkan haberler doğru değildir.

Dahiliye nezaretine gelen raporlara nazaran Sauer isminde yalnız bir Alman tevkif edilmiştir ki hokkabazlıkla geçinen bu adam kâğıtsız ve serseri bir halde dolaştığı Çekoslovakya, Avusturya ve Macaristandan koğulmuştur. Son defa Macar makamatı Saueri hududa getirmişler bu da geceleyin dört beş serseri ile birlikte gizlice hududu geçmiştir. Diğer serseriler henüz yakalanmamıştır.

Bu tevkif hadises'nin, Kralı hâmil trenin oradan geçişiyle hiç bir alâkası yoktur.

### Romanyada ithalât ihracattan fazla

Bükreş, 23 (A.A.) — Romanya ithalâtı ihracattan daha fazla olmak istidadı göstermesi dolayısiyle ticaret nazırı M. Manolesko Strunga tarafından yapılan teklif üzerine, hükûmet, mübadeleleri normal bir tarzda tanzim ve ithalâta ait tediyatı yapmak için lâzım olan dövizi temine matuf yeni bir ticaret rejimi tesisini tasvip etmiştir.

### Katana Üniversitesinin 500 üncü yıl dönümü

Katana, 23 (A.A.) — Savoya kruvazörü ile buraya gelen İtalya Kralı, doğruca Bellini tiyatrosuna giderek, erkânı hükûmet, yüksek şahsiyetler ve yerli, yabancı 130 murahhas huzuriyle, Aragon Kralı Alfons tarafından tesis edilmiş olan Katana Üniversitesinin 500 üncü yıl dönümü merasimine riyaset etmiştir.

### Ikinci I numaralı halk düşmanı

Vaşington, 23 (A.A.) — Adliye nezareti, Dilinger öldükten sonra, 1 numaralı halk düşmanı ilân edilen, "Güzel Oğlan" lâkabile maruf Floyid'in öldürülmüş olduğunu haber vermektedir.

Floyid, zabıta memurları ile çarpışma neticesinde East - Liverpul civarında maktul düşmüştür.

### Tekirdağına muhacir geliyor

Tekirdağ, 23 (A.A.) — Şehrimize Romanya ve Bulgaristandan muhacir gelmesi devam etmektedir. Dün Romanyanın Pazarcık ve Tutrakan havalisinden bin muhacir gelmiştir.

### Fransız kanunu esas'sinin tadili

Paris, 23 (A.A.) — Deyli Telgraf muhab'rinin haber aldığına göre Fransız ayan meclisindeki radikal grubu, M. Dumergin kanunu esasinin tadili hakkındaki niyetler'ni katiyen takbih etmiştir.

### Bir otomobil kazası

Sigburg, 23 (A.A.) — Bir kamyon şiddetle bir ağaca çarpmış ve ateş almıştır. İçinde bulunan üç kişi diri diri yanmışlardır.

SON DAKIKA

### bir tayyare imdat istiyor

Melburn, 23 (A.A.) — Parmentier ile Moll telsiz telgrafla imdat işareti vermişlerdir. Görünüşe bakılırsa istikametlerini kaybetmişlerdir. Alburi ve Vodoungo şehirleri demiryolu memurları bir tayyarenin 60 dakika kadar bu şehirlerin civarında uçtuğunu gördüklerini bildirmişlerdir.

Radyo merkezlerinden Parmentier ile Moll'a istikamet göstermeleri rica edilmiştir. Tayyareciler İngiltere saatiyle 13.40 da Alburi şehrinden 40 mil şimalde bulunuyorlardı. Şimdi Vodongo mıntakası üzerinde bulunmaktadırlar.

### Ceneral Göring alkışlandığı halde mareşal Peten alkışlanmamış

Deyli Ekspres gazetesinin Belgrat muhabiri Mister Selkrik Ponton Kral Aleksandrın cenaze merasiminde Almanyayı ve Her Hitleri temsil eden Ceneral (Göring) i Kral Karol ile bir buçuk saat devam eden mülâkatından sonra görmüş ve kendisinden mülâkatın neticesini sormuştur. Ceneral (Göring) şu cevabı vermiştir:

"— Kral Karol ne istediğini çok iyi biliyor!"

Muhabir şunları ilâve ediyor:

"Almanya, Yugoslavyayı Fransayı set çekerek Alman grupuna sokmak istiyor. Anlaşılan bugün bu işin vereceği netice çok ümitli idi. Çünkü dün cenaze çanları çalan Belgrat, bugün Ceneral Göringi alkışladı.

Fransa Harbiye nazırı Mareşal Peten alkışlanmamıştı."

### Politikacılar karikatüristlere minnettar olmalı!

Londra, 23 (A.A.) — Sir con Simon, Aloisi, Derso, ve Emeric Kalen tarafından tertip edilmiş olan siyasî karikatürler sergisini küşat ederken lâtife kabilinden şöyle demiştir:

"Kendim müstesna olmak üzere herkesi tanıdım. Ebediyan hatıralarda yaşamayı şiddetle arzu eden politikacılar karikatüristlere minnettar olmalıdırlar."

### *KISA TELGRAF Haberleri*

§ ANKARA — Ziraat enstitülerinde yeni sene tedrisatına başlanması münasebetiyle yapılan merasimde rektör M. Talge bir nutuk söylemiş ve bilhassa:

" — Ziraat enstitüsü talebesine ağır yükler yüklenmiştir. Gazinin açtığı yeni yolda genç ziraatçilere düşen büyük vazifeler vardır" demiştir.

§ ANKARA — Ziraat Vekâleti memlekette Merinos koyunu yetiştirmek üzere bu sene Almanyadan on mütehassıs getirtmeğe karar vermiştir.

§ ANKARA — Şebinkarahisardan Mehmet oğlu İbrahimin, Siverekten Halil oğlu Abdullahın, Ankaradan Atik, Amasyadan Osman oğlu Süleyman, Mehmet oğlu Nuri, Süreyya ve Ahmet oğlu Halilin, Uşaktan Ali oğlu Hüseyinin, Edirneden Nezir oğlu Azizin, Çanakkaleden Halil İbrahimin, Adapazarından Mustafa oğlu Zekeriya ve Eminin ölüm cezasına çarpılmaları hakkındaki mahkeme kararları tasdik için Meclise verilmiştir.

# HUSUSÎ HABERLER

## Ankara Belediyesi tekaüt ve yetim maaşları yoklaması

Ankara, 23 (Hususî) — Ankara belediyesi tekaüt ve yetim maaşı birinci kânun yoklaması için yeni esaslar tespit edilmiştir. Maaş sahiplerinin behemehal kendilerinin gitmesini veya resmî vekâleti haiz birini göndermesi, yoklama kâğıdına fotoğraf konulması, bunların iki nüsha olarak tanzim edilmesi ve birinin [illegible] yeye, diğerinin defterdarlığ[illegible] rilmesi şart konulmuştur.

Mütekait zabitanın ve ye[illegible] rinin yoklamaları askerlik [illegible] sinde yapılacaksa da, bun[illegible] yukarıdaki şartlara riayet e[illegible] lerdir.

### Türk—Yunan ticaret anlaşması

ANKARA, 23 (Hususî) — Türk — Yunan ticaret anlaşmasının kânunuevvele kadar zatılması tarafeynce kararlaşmıştır.

### Haiciye Vekili Ankarada

ANKARA 23 (Hususî) — Hariciye Vekili Tevfik Rüştü Beyle yeni Sovyet elçisi M. Karahan bu sabah geldiler. Yeni sefirle Hariciye vekili istasyonda Meclis Reisi Kâzım, Başvekil İsmet Paşalarla Dahiliye Vekili, Millî Müdafaa, Ziraat Vekilleri tarafından karşılandılar.

Vekiller Heyeti saat on birde bir toplantı yaptı. Bu toplantıda Tevfik Rüştü Bey de bulundu.

### Nafıa tayinleri

ANKARA, 23 (Hususî) — Samsun nafıa baş mühendisi Mehmet Nuri Bey İzmire, İzmir baş mühendisi Nuri Bey İstanbula, İstanbul başmühendisi Cevdet Bey Erzuruma, Merkez şoseler başmühendisi Muhtar Bey Sıvasa, Sıvas başmühendisi Asaf Bey Bursaya, Bursa başmühendisi Behçet Bey Kütahyaya tayin edilmişlerdir.

### Romen matbuatı erkânı

Ankara, 23 (Hususî) — Ankarada toplanacak olan hariciye nazırları konseyini takip etmek üzere Romen matbuat erkânından dört zat bugünlerde buraya gelecektir.

### Ankara Belediye meclisi ilk toplantısı

Ankara, 23 (Hususî) — [illegible] diye meclisi ikinci teşrinin [illegible] ilk toplantısını yapacaktır. [illegible] nameye göre, ilk toplantıda [illegible] vekilleri, encümen azaları [illegible] lecek, fen kadrosunda tadil[illegible] pılacak, yeni temizlik [illegible] gaz depoları ilâveleri görü[illegible] cektir.

### Kadro mecmuası

Ankara, 23 (Hususî) — [illegible] yaz sahibi Yakup Kadri Bey[illegible] rana tayin edilmesi üzerine [illegible] mecmuasının neşriyatını tatil [illegible] ceği söylenmektedir. Bu [illegible] münevverler arasında [illegible] karşılanmıştır.

### Ruşen Eşref B. Atina elçi[illegible]

ANKARA, 23 (Hususî) — [illegible] ran elçisi Ruşen Eşref Beyin [illegible] elçiliğine tayini yüksek [illegible] iktiran etmiştir.

### Türk ustabaşıları geliyor

Moskova, 22 (A.A.) — Türk[illegible] da hususî kursları ikmal eden [illegible] ustabaşıları Odesa yolu ile Türk[illegible] hareket etmişlerdir.

Hareketlerinde, Moskovadaki [illegible] ceneral konsolosu İsmail Beyle, [illegible] troy trüstü Müdürü M. Zolotare[illegible] mer Bank mümessili Fahri Bey, [illegible] troy idarecileri, kursun muallimle[illegible] diğer zevat hazır bulunmuşlardır.

Veda samimî olmuştur. Daha [illegible] çibaşı ile 5 mühendis malûmat[illegible] tevsi için Sovyet Rusyada kalma[illegible]

## *Prens Starhemberg'e suikast teşebbüsü*

İngilizce "Deyli Heralt,, gazetesinin yazdığına göre, Viyanada Avusturya başvekil muavini Prens Starhemberg'e suikast teşebbüsüne girişilmiştir.

Bir polis memuru vazife esnasında iken, bir sokak köşesinde otomobil içerisinde ellerinde silâh olduğu halde bekliyen iki kişi görmüştür.

Polisin yaklaşmasile, otomobilin son süratle uzaklaşması bir olmuştur.

Polis memuru otomobilin numarasını almıştır. Fakat yapılan tahkikat bu numaranın sahte olduğunu göstermiştir.

Ayni zamanda Avusturya Haymver fırkası lideri olan Prens Starhemberg fırka karargâhından dönüşte oradan geçecekti.

İki adamın, Prens Starhemberge ateş etmek için orada bulundukları kanaati hâsıl olmuştur.

Fırka merkezi hemen tel örgülerle çevrilmiş ve Başvekil muavini Prens Starhembergi koruyan muhafaza kuvveti arttırılmıştır.

Viyanada dahilî siyasî vaz[illegible] t'n pek şayanı dikkat bir hale[illegible] diğini, İngilizce "Niyus Kro[illegible] gazetesi yazmaktadır.

Yeni bir kargaşalık olabile[illegible] ne da'r, rivayetler o kadar a[illegible] tır ki, hükûmet, kendi neşiri[illegible] rı olan "Welblatt,, gazetesi[illegible] "Söylenenlere ehemmiyet ver[illegible] yiniz! Hükûmet, itimat edini[illegible] ye yazılar neşrettirmektedir.

Şimdi, tehlike olarak bi[illegible] derecede komünistler gelmek[illegible] dir. Komünistlerin yardımı [illegible] ata yazılmakta oldukları ve [illegible] talim gördükten başka efsat [illegible] na da hoşnutsuzluk yaydıkları [illegible] lenilmektedir.

Komünist'er'n yeni bir [illegible] yapacakları yazılıyor.

Bu rivayetlerin gittikçe kuv[illegible] lenmiş olması, hükûmete ciddî [illegible] birler aldırmış Viyana havalisi[illegible] deki komün'stler tevkif olun[illegible] ve bir temerküz kampına sevk[illegible] miştir.

Tevkif edilen komünistlerin [illegible] yısı 250 dir.

## -Erkek farkı

da hissolunur bir hareket
ların umumî iş hayatından

u hareket normal bir da-
ati ifade eden şekli değil-

rın, tehlikeli günlerin alâ-
Fakat bunlardan istifade
rli düşüncelerle kafaları
anlar bulunabilir. Her
olduğu gibi Türkiye için
selesini ayni zaviyeden
er bulunabilir. Daralan iş
misaller getirerek Türk
nki inkişafını sadece
içine sokmak isterler.
nce, bu anlayış tarzı çok
ntal, ve hakikate uymı-
nceden başka bir şey o-

ış tarzının geri olduğunu
n yoktur.

duğunda kim şüphe eder?
madığını anlatmak bir za-
kü:

de kadın hayatta öteden

kadın sosyal hayatın bü-
kendinde toplamış, ken-
cemiyetin istihsal kud-
miş en ileri tiptir. Erkek
neticesi olarak uzun a-
uda ancak bir kaç sulh
rahat eden veya tebdilha-
asker halinde kalmıştır.
et kadının bizde tuttuğu
östermek itibariyle dikka-

ın hayata raptetmiş, ha-
n yardımcısı haline koy-

bir karakterdir.
Türkiyede yarın iş çoğa-
nki Türkiye nüfusuna
k çalışmağa mecbur olan
Yarınki Türkiyenin plânı-
göre hazırlıyacağız.
Türkiyenin yegâne istinat
e yarınki Türkiyenin çalış-
larını hazırlıyacak, iş saf-
iştirecek yer, mektebtir.
arla kadın ve erkek farkını
kın içtimai ve siyasî vazife-
bir ayrılık diye kabul etmek,
ayrı sosyal gayeler tasav-
ek hakikate karşı göz yum-

**Sadri Etem**

## demiryollarında apılan tenzilât

Demiryolları ana hat ve
hatlerinde yapılan ten-
gibi bir netice verdiği,
rağmen müşterilerin ço-
madığını öğrenmek ü-
la Vekâleti mümessili
iş Faik Bey tarafından
tamim gönderilmiştir.
ına göre, tenzilâta rağ-
riler çoğalmamış ve se-
şirket açık verecek
e lâzım gelen tedbirler
ktir.

**enler, gidenler**

ler ve İnhisarlar Vekâleti
reisi Muammer Bey bir
ri İstanbulda idi. Muam-
n akşamki trenle Ankara-

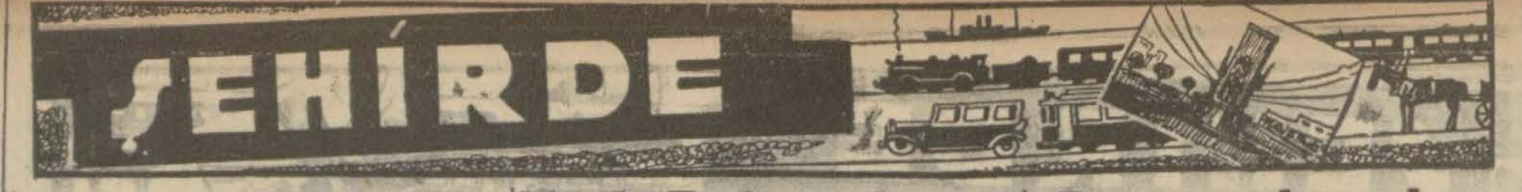


# Üniversitede

## Talebelik ile memuriyet birleştirilemiyecek

Üniversitede okuyan talebe ile yeni alınacak talebe hakkında bir talimatname hazırlanmıştır. Bu talimatnameye göre:

"Üniversiteye bu yıldan itibaren ancak maddî ve manevî imkânları bulunan talebe devam edebilecektir. Bu itibarla hariçte başka bir meslek ve memuriyet yapmak talebe prensiplerine uymaz. Asıl Üniversite talebesi, kendilerini yalnız Üniversite tahsiline vermelidirler. Hayatlarını kazanmak için ayrı bir iş tutanlar Üniversite tahsilinde yüksek ve iyi bir şekilde muvaffak olabilmek kudretini kaybetmektedirler.,,

Bu maddeye göre, bundan sonra üniversiteye devam edecek talebe hariçte hiç bir işle meşgul olamıyacaktır. Halen dışarıda işle meşgul olan talebeye de işlerini bırakmaları bildirilecektir.

Bu talimatname talebe arasında büyük bir alâka uyandırmıştır.

## Muhtelit mübadele reisi ve âzaları

Şehrimizde bulunan Sofya elçimiz Şevki B. bu akşam Ankaraya gidecektir. Kaldırılan muhtelit mübadele komisyonu reisi M. Holştad ve azadan M. Andirson Cumhuriyet merasiminde bulunmak üzere ayın yirmi yedisinde Ankaraya gideceklerdir. Hükûmetimiz tarafından davet edilmişlerdir.

Geldikten sonra Milletler Cemiyetine verilecek raporu tanzim edip bitireceklerdir.

Sonra, aynen Ankarada olduğu gibi, Atina hükûmetine de saygı sunmak üzere Yunanistana gidecekler ve oradan memleketlerine döneceklerdir.

## Adliye ıstılahları

Istılâhların türkçe karşılıklarını bulmak üzere İstanbul adliyesinde kurulan komisyon azaları nın seçildiğini yazmıştık. Komisyon azalarına, belli miktarda ıstılâh verilmiştir.

Aza on beş gün zarfında bunlarınkarşılıklarını bulacaklardır. Bu karşılıklar gene komisyonda derlendikten sonra vakâlete gönderilecektir.

## ıngiliz elçisi

Londrada bulunan İngiliz elçisi Sir Persi Loren Cumhuriyet bayramında Ankarada bulunmak üzere bir iki güne kadar şehrimize gelecektir.

# Türk-Bulgar hudut komisyonu

Türk — Bulgar hudut komisyonu, kendilerine tahsis edilen Beşiktaş Ihlamur köşkünde dün öğleden evvel toplanmıştır.

Bulgar heyeti, tanzim ettiği bir protokolun Fransızca metnini Türk heyetine vermiştir. Metin tercüme edildikten sonra Türk heyeti de mütalâalarını söyliyecek ve bir protokol imza edilecektir.

Murahhaslar beş altı gün daha burada kalacaklardır.

## *Ticaret ve iktısat*

## Pamuk istiyorlar

Türkofisten verilen malûmata göre, son günlerde İtalya, Japonya ve bilhassa Almanyadan pamuklarımıza çok istek vardır. Sevkiyat yapılmaktadır.

**Zeytin ihracı nizamnamesi**

İktısat Vekâleti tarafından zeytin ihracını tanzim etmek için bir zeytin nizamnamesi yapılmıştı. Dün zeytin tacirleri toplanarak bu nizamnameyi tetkik etmişlerdir. Tacirler perşembe günü de toplanacak ve nizamname hakkındaki düşüncelerini Vekâlete bildireceklerdir.

## Şehir tiyatrosunda operet fiyatları

Belediye ay başından itibaren şehir tiyatrosunun dram kısmının fiatlarını indirmişti. Dün akşamdan itibaren operet fiatları de indirilmiştir.

Fransız tiyatrosunda alt kat localar 450, üst kat localar 300, en ön koltuklar 150, orta koltuklar 100, arkalar 75, ön balkon 75, arka 50, paradi 40 kuruştur.

## Mikroplu paçavralar

Dericiler cemiyeti sıhhiye müdürlüğüne müracaat ederek piyasada bir kısım ayakkabılar içine astar olarak konulan mikroplu paçavraların yasak edilmesini istemişti. Sıhhate zararlı olan bu paçavraların etovdan geçmeden kullanılması belediyece yasak edildiği şube müdürlüklerine bildirilmiştir.

## Teşekkür

Gazetemizin on sekiz yaşına basması dolayısiyle güzel sözler ve dileklerle bizi tebrik eden Milliyet, Son Posta ve Cumhuriyet arkadaşlarımıza, telgraf ve telefonla tebriklerini bildiren sevgili okuyucularımıza teşekkür ediyoruz.

# Bayram hazırlığı

## İlk mekteplerde müsamereler verilecek

29 teşrinievvel Cumhuriyet bayramı hazırlıkları devam ediyor. İlk mektepler de Cumhuriyet bayramı günü talebeler gruplar halinde mıntakalarında gezeceklerdir. İkinci gün mekteplerde müsamereler verilecek, üçüncü günü de gene gezintiler yapılacaktır.

Lise ve orta mektepler ise ikişer gün tatildir. Birinci gün talebeler geçit resmine iştirak edecekler, ikinci gün de mekteplerde temsiller verilecektir.

**Esnaf cemiyetlerinde**

Esnaf cemiyetlerinin Cumhuriyet bayramına iştirakleri hazırlıklarını bitirmek için teşkil ettikleri komite dün toplanmıştır. Bugün, geçit resminde canlı levhaların geçirileceği kamyonlar tutulacaktır.

## Yeşil Hilâl cemiyetinde

Yeşil hilâl merkez heyeti dün toplanmıştır. Umumî kâtip Profesör Fahrettin Kerim Bey, cemiyetin umumun menfaatine yarar cemiyetler arasına girmesine ait Vekiller Heyeti kararnamesini okumuş ve bu karar alkışlarla karşılanarak Reisicumhur Hazretlerine, Başvekil Hazretlerine, Dahiliye, Sıhhiye, İnhisarlar Vekilleri Beylere şükran telgrafları çekilmesine karar verilmiştir.

Yeşil hilâl cemiyeti ve İçki düşmanlığı gençler cemiyeti, önümüzdeki Cumhuriyet bayramında geçit resimlerine, tezahürata bütün varlığı ile iştirak etmek üzere tertibat almıştır.

Beynelmilel teşkilâttan gelen mektuplar okunmuş ve Yeşil hilâl kongresinin birinci kânunun altıncı perşembe günü toplanması kararlaştırılmıştır.

## Gereze vapuru geldi

Son fırtınların tesiriyle karaya oturan vapurculuk şirketinin Gerze vapuru kurtarılmış ve dün sabah limanımıza getirilmiştir. Vapurun hasarı yoktur. Hafif olarak oturduğundan hiç bir yerinde arıza da olmamıştır.

## Gümrüklerde imtihan

Görülen lüzum üzerine gümrük muhafaza memurları bir kaç gündenberi imtihan edilmekteydi.

Dün bu imtihanlar bitmiş ve memurların imtihan kâğıtları gümrükler ve inhisarlar vekâletine gönderilmiştir.

# Altın esasına sadık devletler

Altın esasına sadık kalan devlet mümessilleri Brükselde Belçika Hariciye nazırının riyaseti altında toplandılar ve altın esasına sadık kalmakla beraber milletlerinin refahını temin edecek çare aradılar.

Ayni sırada Amerikanın maliyecilik âleminde en tanınmış şahsiyetlerinden biri olan Mister Blak, doları istikrar ettirmek için, İngiliz lirasını istikrar ettirmek lâzım geldiğini söylemedi.

Brüksel konferansına iştirak eden devletler Fransa, Felemenk, Lüksenburg, İsviçre ve Belçika idiler. Konferansın hedefi, paraları düşkün olan devletlerin rekabetine karşı gelmek için karşılıklı ticaret imkânlarını bulmak ve bu suretle kendi paralarının düşmesine mani olmaktır.

Fakat böyle bir tesviyeye varmağa karşı gelecek bir sürü enğeller vardır. Bunların biri altın esasına sadık olan devletler arasındaki ticaret rekabetidir. Bu devletlerin sanayii birbirine rakip olduğu için bunların karşılıklı ticaret imkânını bulmaları son derece güçtür.

Diğer bir sebebi bu devletlerin, diğer devletler rekabetinden kurtulmak için birbirine en çok müsaade gören millet muamelesi yapmaktan daha fazla ileri gidemiyeçeklerdir. Halbuki, ayni esas dairesinde bağlı oldukları milletlere bu muameleyi yapmak mecburiyetindedirler.

Onun için altın esasına sadık olan devletlerden bir kaçının bu esası bırakmaları bekleniyor.

Bilhassa Belçika ile Felemenk kısa bir zaman zarfında altın esasını bırakmak mecburiyetinde kalacakları anlaşılmaktadır.

# Halicin temizlenmesine karar verildi

İktısat Vekâleti Halicin temizlenmesi işinin belediyeye ait olduğuna karar vermiş ve keyfiyeti deniz ticaret müdürlüğüne ve belediyeye bildirmiştir. Belediye zaten iki aydanberi Kasımpaşa önünü temizletmekte idi. Bahriyeden kiralanan tarak dubası her gün çalışmaktadır.

Yalnız bütün Halicin temizlenmesi milyonlara mal olacağından bu işi belediyenin başarmasına imkân görülememektedir. Defterdar, Eyüp önlerinin kısmen taranmasına yakında başlanacaktır.

## Berberlerin imtihanı

Berlerlerin imtihanlarına her salı olduğu gibi dün de devam edilmiştir. Şimdiye kadar imtihanlara sekiz yüzden fazla berber girmiş ve bunlardan dört yüz elli ikisi belediye harcını vererek ehliyetnamelerini almışlardır. Ehliyetname almıyan berberlerden ceza alınacak ve kendileri çalıştırılmıyacaklardır.

## DEHRÎ Efendi Nasıl Görüyor?

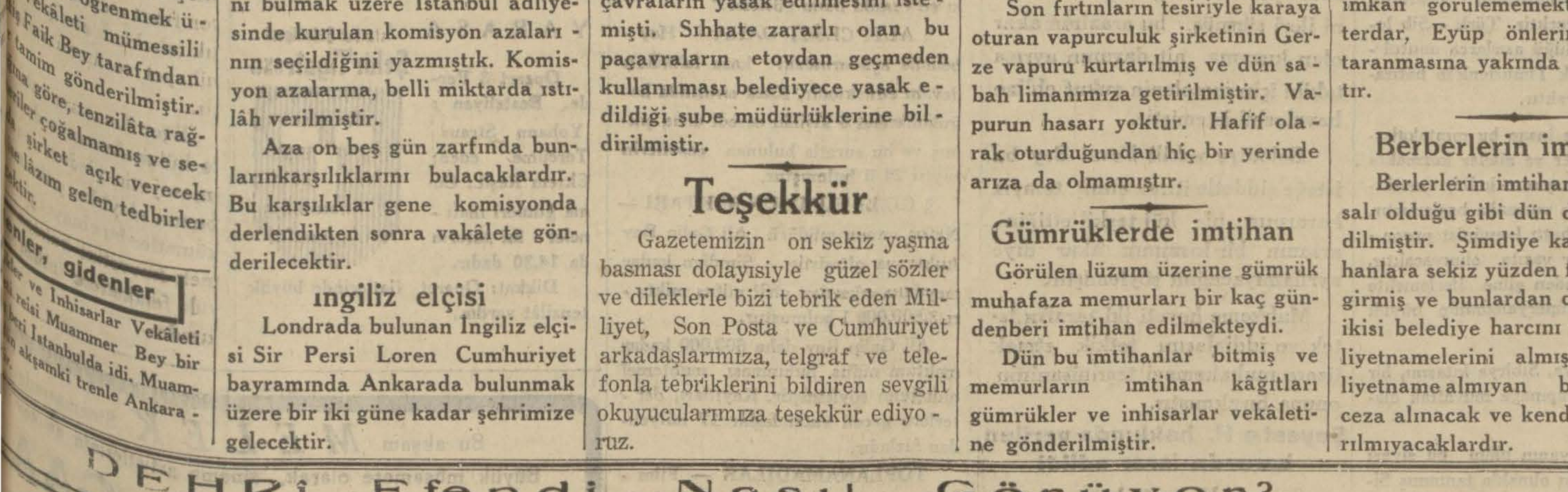

... kış geldi Sayılır Dehri de bir telâştır başladı.. İstek.. Eksik üstüne eksik..

. . . Odun mu alsam, kömür mü, palto mu alsam manto mu, şemsiye mi alsam pabuç mu?

. . . Hepsini almaya param yetişmiyor.., Evin içinde bir kıyamettir kopacak. Ne yapayım şaşırdım kaldım

— Madem ki, böyledir dostum hiç tereddüt etme, sağlam bir pabuç al.,

— Bu neye ya...

— Fazla sıkıştığın vakit savuşmağa dostum!

*IKTIBASLAR:*

# Türk—Sib hattı

## Sovyet Rasyada yapılan yeni demiryolları

"Il Popolo d'Italia" yazıyor:

Sovyet Rusya, sanayi cihazlarını tamamlamak için, Sibirya kıtasının demiryollarını fazlalaştırmaktadır. Bu hatlardan bazıları inşa edilmekte ve bazılarının da projeleri hazırlanmak - tadır.

Sovyet Rusyanın inşa etmekte olduğu bu yeni hatlar karşısında Transiberyan hattı ufak bir eser olarak kalacaktır. Bu hatlar esnasında en büyüğü Sverdlowsk - Novosibrsk hattıdır. Bu hat Asyadaki Sovyet Rusyanın kömür mıntakalarını, demir mıntakalarına bağlıyacaktır.

Sovyet Rusyanın sanayi merkezleri bu büyük hatta bağlı olacaktır. Bütün bu hatlar Transiberyan hattı ile birleşmiş bir haldedir.

Sibiryada 1930 senesinden beri işlemekte olan ve Sempalatimsk şehrinden kalkan efsanevî bir demiryolu inşa edilmiştir. Bu hat, Transiberyan - Hazer hattı ile Kafkas kıtasını bağlamaktadır.

Başka bir tabir ile bu hat, Uzak Şarkta bulunan Japon Denizi ile Avrupadaki Karadenizi birbirine bağla - maktadır. Bu hat Türk - Sib namiyle tanınmıştır.

Türk - Sib hattı proje halinde iken Londrada bir hayal addolunmuştu. Bugün bu hayal, faal bir realite halini almıştır.

Türk - Sib hattı Semipalatinsk'den başlar, Baykal gölü havalisine doğru gider, Baykaldan Mogolistan ve Çin - Türkistanı hudutlarından geçerek Hindistan hudutlarına uğrar, Ugovev-Moskova hattı ile iltisak peyda eder ve Hazer mıntakaları ile birleşerek Efganistan ve İran hududuna kadar u - zar.

Bu hattın bin mil boyunda geçtiği arazi, vaktiyle lüzumsuz addedilmiş - ti. Bügün, bu efsanevî tren yolu sa - yesinde, bu mıntakalarda, pamuk, pirinç ve çay gibi mahsulât yetiştir - mektedir.

Türk - Sib hattının geçtiği arazi, ileride pamuk ve yün dokomacılığı bakımından, dünyanın en büyük bir sanayi merkezi olacaktır.

Coğrafya haritasına bir bakınız, bu hattın ehemmiyeti hemen gözünüze çarpar.

Türk - Sib hattı icabat dolayısile, Mogolistan, Sinkiang, İran, Efganis - tan ve Şimali Hindistanın ticaretini kendine celbedecektir. Türk - Sib lokomotifinin düdüğü asırlarca unutul - muş olan Büyük Timurlenk'in hatıralarını uyandıracaktır.

Yüz binlerce insan bu mıntakalarda, binalar, evler ve aileler kurmakta bulunuyorlar. Asyanın kalbi, motörlerin gövdesinde vurmağa başlamıştır.

Türk - Sib hattı komünist propa - gandası için bir vasıta olmıyacaktır. Türk - Sib günden güne ilerlemekte bulunan Rus emperyalizminin büyük bir âmilidir.

Sovyet Rusya, Sibirya kıtasını, bir zirai mıntaka yapmağa muvaffak olacak mı?

Sovyet Rusyanın plânı bu siyasî esirler mıntakası olmakla tanınmış Sibirya kıtasını, cihanın en büyük ve en zengin bir hububat ambarı yapmıştır. Sovyet Rusya eğer bu plânda muvaffak olursa, Türk - Sib hattı ileride Asya kıtasında, yeni bir siyasî tarihin zuhuruna sebep olacaktır.

## 15 Yıl Evvelki VAKIT

**24 Tinci Teşrin 1920**

### Bebek—Ortaköy hattı

Bebek - Ortaköy tramvay hattının çifte hatta tahviline kemali keremi ile çalışılmaktadır.

Bebek civarında bulunan bir ma - halledeki duvarlar da hedmedilerek çift hat tefrişine başlanmıştır.

Posta ve telgraf ve telefon neza - reti müsteşarı M. Lui Deşan Paris ile İstanbul arasında havai posta tesisi maksadiyle Romanya ve Türkiye ile bir itilâfname aktetmiştir.

# ŞEHİRDE

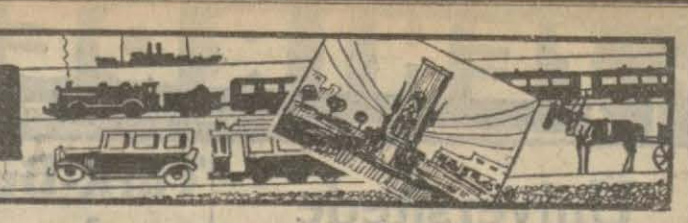

## *Mahkemelerde*

### Bir lira çalmakla suçlu kadın

Kenan isminde birinin bir lirasını çalmakla suçlu Leman adında genç bir kadının muhakemesine sulh ceza mahkemesinde bakılmıştır. Leman Hanım iddia edildiği şekilde mahallebici Kenan isminde birini tanımadığını, iddianın yalan olduğunu söyledi.

Leman Hanıma ne işle meşgul olduğu soruldu:

— Hiç bir işle meşgul değilim. Mektepten yeni çıktım.

— Mektepten çıktığınıza dair bir vesika getirebilir misiniz?

— Vermiyorlar!.

— Evrakta resminiz var..

— Benden aldılar.

— Fakat Kenan Efendi polis müdiriyetinde sizin resminizi sabıkalılar arasında görmüş, size benzetmiş.

— Hayır.. Poliste benim öyle bir resmim yoktur.

Davacı mahkemeye gelmemişti. Muhakeme, davacnın ve Leman Hanımın ifadesini alan polislerin getirilmesi için başka bir güne bırakıldı. Ayrıca Leman Hanımın eski mahkûmiyeti olup olmadığının da sorulmasına karar verildi.

### Sürp Agop davasında son vaziyet

Sürp Agop mezarlığı yüzünden belediye ile Ermeni patrikhanesi arasında çıkan davaya dördüncü hukuk mahkemesinde devam edilmiştir.

İki taraf vekilleri mahkemenin temyiz kararına uyması üzerine birer lâyiha vermişlerdir.

Patrikhane vekili, temyiz mahkemesinin akar olmıyan kısmı hakkında patrikhanenin temsil salâhiyeti olmadığını kabul ettiğini ileri sürmüş, bu arazinin akar olan kısmına ait davanın ayrıca takibi için meselenin vukuf ehline havalesini istemiştir.

Belediye vekili Fevzi Bey bu isteğe şiddetle itiraz etmiş, temyiz kararının bir kül teşkil ettiğini, arsanın bir kısmının akar diye ayrılamıyacağını söylemiştir.

Mahkeme heyeti iki tarafın istek ve iddialarını tetkik etmek üzere muhakemeyi teşrinisaninin onuna bırakmıştır.

### Şayeste H. hakkında verilen kararda israr edildi

Şayeste H. isminde bir kadın bundan bir müddet evvel Hayfadan İstanbula gelirken otuz beş kilo ipekli kumaşla yakalanarak sekiz numaralı ihtisas mahkemesine verilmişti. Karar günü mahkemeye gelmiyen Şayeste Hanım, altı ay hapse, sekiz yüz lira para cezasına mahkûm edildiğini öğrenince kaçmıştı.

Temyiz mahkemesi ise bu kararı bozmuştu. Dün yeniden yapılan muhakemede müddeiumumî eski kararda ısrar edilmesini istemiş; Şayeste Hanımın vekili avukat İrfan Emin bey ise itbâ kararı istemiştir. İhtisas mahkeme reisi Atıf bey eski kararda ısrar edildiğini bildirmiştir.

## *Kısa Şehir Haberleri*

§ CAM VE ŞİŞE FABRİKASI — Paşabahçede cam ve şişe fabrikası inşaatına hararetle devam edilmektedir. Bir buçuk yahut iki ay sonra inşaat bitecek ve makinelerin montajına başlanacaktır. Fabrika Mayıs ayının ilk günlerinde faaliyete geçebilecektir.

Fabrikada yapılacak şişe ve cam nümuneleri şimdiden hazırlanmıştır. İşe evvelâ şişe imalinden başlanacak, sonra da cam yapılacaktır. Hazırlanan nümunelere göre; fabrikada renkli ve renksiz şişeler, kavanozlar, su bardakları yapılacaktır.

Cam ve şişe fabrikalarında staj görmek üzere Türkiyeden Avrupaya ta - lebe gönderilecektir.

§ YENİ İLÂÇ TARİFESİ — Yeni ilâç tarifesini hazırlıyacak olan narh komisyonu bugünlerde Ankarada toplanacaktı. Komisyonun faaliyete geçmesi Cümhuriyet bayramından son - raya bırakıldığı için şehrimizden ko - misyon içtimalarına iştirak edecek mütehassıslar hareketlerini tehir etmiş - lerdir.

§ SÜPÜRGE TOHUMU ve EŞEK ETİ — Celâl Muhtar Beyin Pariste Pastör Enstitüsüne beş yüz bin frank verdiği geçenlerde bahse mevzu ol - muş, gazetelerde bu yolda neşriyat yapılmış ve işin aslı çıkmamıştı. Pariste bulunan Celâl Muhtar Bey, refiklerimizden birine gönderdiği bir mek - tupta bu rivayetleri tekzip ve teber - rüün nereye ve kimlere yapılacağını herkesten iyi bildiğini de bilhassa kaydetmektedir. Celâl Muhtar Bey, sözü, refiklerimizde çıkan makaleye getirerek diyor ki:

" Makalede hakkımda reva görü - len coşkun ifadeler arasında iaşe nazırı bulunduğum esnada halka süpürge tohumu ve eşek eti yedirdiğim yazılmıştır. Nezarette bulunduğum yir - mi sekiz gün içinde süpürge tohumu satın alınmadığı ve değirmenlere ve - rilmediği gibi et te tevzi olunmadığını ve nezarete geldiğim zaman bir çuvalı otuz iki liraya satın alınan u - nun, çekildiğim tarihte on üç liraya alındığını refakatleriyle iftihar ettiğim, bugünkü ricalden Gümrükler ve İnhisarlar Vekili Rana Beyefendile, Büyük Millet Meclisi reisi vekili Hasan Beyefendi bilirler ve nezaretin evra - kı ve vesaiki bunu gösterir."

§ ALTI CESET DAHA — Heybeliada açıklarındaki kaza tahkikatı devam etmektedir. Kaza sırasında boğulanlardan 6 kişinin cesedi daha çıkmış ve bu suretle bulunan cesetlerin sayısı 24 ü bulmuştur.

§ GİZLİ NÜFUSUN MİKTARI — Nüfus umum müdürü Ali Galip Bey Ankaraya gitmiştir. Şimdiye kadar meydana çıkarılan gizli nüfus mikta - rı 3,800,000 i bulmuştur.

Ali Galip Bey daha 600.000 kadar mektum nüfus bulunması muhtemel olduğunu söylemiştir. Kayıtları, def - terlere geçen vatandaşlar 17 milyondan fazladır.

TOPLANAMADILAR — Film - lerden alınan gümrük resminin fazla olduğunu iddia eden sinemacılar dün Ticaret odasında toplanacaklardı. Fakat ekseriyet olmadığından gene top - lanamamışlardır.

BİR GENCİN KEŞFİ — Ardahandan İstanbula gelen yirmi yaşında Fikri Bey isminde bir genç keşfettiği bir makine ile bir merkezden diğer bir merkeze telsizle resim nakletmenin gayet kolay olduğunu söylemekte ve ihtira beratini alacağı bu makinenin yapılması için alâkadarlardan maddî ve manevî yardım istemektedir.

### İlk tedrisat müdürü Ankarada

Bir kaç gündenberi şehrimizin ilk tedrisat işleriyle meşgul olan ilk tedrisat umum müdürü Ali Rıza Bey dün akşam Ankaraya gitmiştir.

## Polis haberleri:

### Bir kuyudan elleri bağlı ceset çıkarıldı

Sarıyere bağlı Uskumru köyünde oturan kahveci Hacı Mustafanın cesedi evinin önündeki kuyudan çıkarılmıştır. Mustafanın elleri uçkuru ile bağlanmıştı. Jandarma tarafından tahkikata ehemmiyetle devam edilmektedir.

### Bahçede bomba kapsülü

Bahçivan İsmail dün Beşiktaşta Ihlamur köşkü civarında bir tarlada çapa yaparken sert bir cisim çapaya çarparak patlamış ve adamcağız muhtelif yerlerinden yaralanmıştır. Sert cismin bir bomba kapsülü olduğu anlaşılmıştır.

### Bir seyyar köfteci yaralandı

Şoför Kadrinin idaresindeki 50 numaralı otobüs dün sabah Eminönünde seyyar köfteci Salihe çarparak muhtelif yerlerinden yaralamıştır.

### Hava gazından zehirlendi

Aksarayda Millet caddesinde 145 numaralı dükkânda çırak Ali dün havagazından zehirlenmiş ve Cerrahpaşa hastanesine kaldırıl - mıştır.


TEPEBAŞI
ŞEHİR TIYATROSU
TEMSİLLERİ

Bu akşam saat 20 de..

CURÜM ve CEZA
20 Tablo
Yazan: F. M. Dostoyevsky
Tercüme eden: Reşat Nuri..
Son haftası

İstanbul Belediyesi Şehir Tiyatrosu

Eski Fransız Tiyatrosunda
Bu akşam saat 20 de..

YARASA
Operet 3 Perde., Besteliyen: Yohann Ştraus
Tercüme eden: Ekrem Reşit.. Cuma günleri matineler iki tarafta da 14,30 dadır.
Dikkat: Operet fiatlerinde büyük tenzilât vardır..

İstanbul Belediyesi Şehir Tiyatrosu


## Avrupa kuvv

"L'independa gazetesinde okun

Cumartesi gü naşı önünde söy nutkunda, M. Du ve Avrupa mede için ittifak etmi kuvvetlerden bah

Teşkilât halin sî bozgunculuk karşı müdafaa iç lunmazsa, yalnı müzakerelerde b saklar imza etme

Epey zaman ve şiddetin hükü devirde yaşıyoruz vel siyasî suikast kayiden sayılırdı. her günlük vekay bulunmakta ve h ferrüatı kaçırmıya tiraslardan istifad teşkilâtın mesai s tinde tecelli eylem

Bu kanlı ser Rathenau'nin, Ezb çok diğer demokr li ile başlanmış ve mevkii iktidara g gittikçe fazlalaşan devam olunmuştur.

Bu misaller hal mektebinin vücut b eylemiştir. Sene b ri arka arkaya Duk Aleksandr ve Bart tür. Bu kadar fazl mesi çok vahim ih dürmektedir. Çün hepsi, cephenin sulh müdafileri ka maktaydılar.

Hepsi büyük m mekte idiler. ye beynelmilel vaziye şıklıklar tevlit ed mensup olduğu m him surette zayıf eyliyeceğinden do ler. Bugün Avrup sulh yolunda yürüy bütün devlet adam mesini hazırlıyan v de müsamaha ve h ren fesat menbaları tık tahakkuk etmiş nihayet verilmesi z tir.

Eğer Avrupaya c le hükmolunmağa d insaniyetin vicdanı bunun aleyhine yüks kümetler bu cinayet mek kuvvetini bulm yük felâketlere inti zımdır.


Bu akşam MELEK Sinemasın
Büyük müsamere olarak, sinema artistlerinin en
FRANZISKA GA
Baştan nihayete kadar zevkli - zengin sahneler,
musiki, çok eğlenceli kahkahalarla dolu muazz
ilkbahar Resmige
Numaralı koltukların evvelden temini rica olunur.

Bu Akşam SÜMER (Eski Sin
(PIERRE BENOIT)nın şa
Lübnan MELİKE
Mükemmel Fransız filmini takdim ediyor. Baş r
Jean Murat - Spinelly - Chak
Bu filmin mükâlemeleri sureti hususiyede müellifi P
tarafından yazılmıştır. Yerlerin evelden aldırılması
Telefon: 42851

TEFRİKA No: 64

YAZAN: İSHAK FERDİ

# Taspa "ölüm geçidi„ nden geçerken, köprü birden çöküvermişti

## İki arkadaştan biri suya atlıyarak Taspanın kılıcını alıp valiye götürecekti.Onu çadırında öldüremiyen zabitler, nehirde boğmıya karar vermişlerdi

Bu sırada dışardan bir ses işitildi:

— Meydanda kimseler yok... Gördüğünüz Arap acaba ne tarafa gitti?

Zabitler şaşırmışlardı..

Derhal hançerlerini kınlarına koyarak, yavaş yavaş Taspanın yanından ayrıldılar.. Ve çadırdan dışarıya çıktılar..

Valinin maiyet zabitleri Taspayı öldürmeğe cesaret edemiyorlardı.

Taspa gibi bir dev yavrusunu hançerle öldürmek kolay bir iş değildi.. Dışarıya çıkınca nöbetçiyi uyuşturdular.. Kendi çadırlarına kattiler.

Genç zabitler Taspayı hançerle öldüremiyeceklerini anlamışlardı...

Zabitlerden biri diğerinden daha zeki ve anlayışlı bir gençti.. Arkadaşına:

— Ben onu öldürmenin yolunu buldum, dedi, geçidin ilerisine kadar gideriz. Orada dar bir köprü vardır. Bu köprünün dayakları üzun zamandanberi tamir görmediği için çabuk yıkılabilir. Biz öndeden gidelim.. Köprüyü geçelim ve geçtikten sonra köprünün bacaklarını kırıp iğreti bırakalım. Taspa buradan geçerken atiyle beraber nehire yuvarlanıp geberir, gider.

— Fena fikir değil.

Ve iki arkadaş ertesi gece ileri hareketi için Taspadan emir aldılar.. Yola çıktılar.

Ordunun bir kısmı geçmişti.. Burada kaldı. Diğer kısmı Taspa ile birlikte hareket etti.

Ay gök yüzünü ve kum deryasını gündüz gibi aydınlatmıştı.

Taspa ordunun önünden yürüyordu. Maiyet zabitleri daha önden gidiyorlardı. Zabitlerle ordu arasında bir saatlik bir mesafe bile yoktu.

Zabitler develerini sürdüler... Evvelce kararlaştırdıkları köprünün başına geldiler.

Bu köprüyü bir kaç yıl evvel Dârâ Mısıra geldiği zaman yaptırmıştı.

Kum Arapları köprüyü bir kaç defa yıkmış, İran hükûmeti tekrar tamir ettirmişti.

Son vaziyeti her halde geçilecek bir halde olduğu tahmin ediliyordu. Çünkü bu havalideki Araplarla İran hükûmeti arasında henüz yeni bir itilâf yapılmış ve Araplar vergiden affedilmişti. Taspaya buradaki Araplar ile de İranilerin arası açık olduğu söylenmişti.

Taspa buralardaki bütün Arap kabilelerinin İran hükûmetine karşı isyan ettiğini zannediyordu.

Zaten o tarafı boazmazlardı; hişlerdi.

Develerle yavaş yavaş geçtiler. Ve [illegible] geçince derhal develerinden atlıyarak köprünün altına indiler.

Köprünü destekleri zaten suyun içinde mantar gibi çürümüştü. İlk iş hemen bu destekleri yerinden koparmak oldu.

Desteklerkopunca köprü sallanmağa başlamıştı. Fakat, ordunun geldiği tarafın direği sağlamdı.

Zaten otarafı bozamazlardı; Taspa köprünün üzerinden geçerken öbür tarafa varmadan suya düşecekti.

Zabitler sevinç içinde, köprünün direklerin yıktıktan sonra bir kenara çekildiler..

Beklediler..

İran ordusu uzaktan görünmüştü.

En önde bir borazancı yürüyordu.

Taspa, geçitte atını bırakmış ve bir Hecine binmişti.

Zabitler uzaktan Taspayı görmüşlerdi.

— Köprü derhal yıkılacak, değil mi?

— Şüphesiz.. Ölüm onu bekliyor.

— Fakat, valiye onu öldürdüğümüzü neyle ıspat edeceğiz?

— Kolayı var.. Sen yüzmek biliyor musun?

— Niçin sordun?!.

— Taspayı kurtarmak kastiyle suya atlarsın! Boğulduktan sonra belindeği hançerini ve mağferini alıp saklarsın!

— Fena fikir değil. Valiye onları gösteririz.

Zabitin biri endişe ile arkadaşının yüzüne baktı:

— Ya Taspa da yüzmek biliyorsa....?

— Zannetmem.

— Bu şüphe, içimi kurcalamağa başladı.

— Korkma.. O Babilde şarap havuzlarında bile yüzmemiştir.. Nehrin coşkun akıntısına kapılırsa, onu Mısırın bütün mabutları bir araya gelse kurtaramazlar.

Ordu köprünün üstünden geçiyordu. Taspa maiyetine:

— Yavaş yürüyün..! Bu köprü ölüm geçidine benziyor.

Diye bağırmıştı.

Bu sırada köprünün ortasında müthiş bir gürültü koptu.. Askerler:

— Kumandan kayboldu..

Diye bağrışırken, köprünün baştan başa suya çöktüğü ve Taspa ile yüzlerce askerin kumandanlariyle birlikte nehre düştüğü görüldü.

(Devamı var)

## Çerçen köprüsünün açılma merasimi

Safranbolu — Civar köylerin kasaba ile olan münasebatını kolaylaştırmak hususunda çok mühim olan Çerçen köprüsünün yapılmasına bundan iki ay önce başlanmıştı. İnşaat bitmiş ve köprünün açılma merasimi yapılmıştır. Kurdeleyi kaymakam İhsan Bey kesmiş, merasimde hükûmet erkânı ile halktan ve köylülerden bir çok kimseler bulunmuştur.

Türk köylüsünün yapıcılık yolundaki gücünün bir örneği olan bu köprü, eğer bir müteahhide verilmiş olsaydı en aşağı dört bin liraya mal olurdu. Fakat değerli ve genç kaymakamımız İhsan Beyin delâletiyle hususî muhasebeden alınan 200 liradan ibaret yardım parası ve köylümüzün yaratıcı gücü birleştirilerek bu eser meydana getirilmiştir.

## Niçin ölmüş?

Adanada Yunusoğlu köyünde sancılanarak ölen ve mezara gömülen Kayserili Mehmedin ölümünün ansızın olmasından şüphelenen bir kaç köylü keyfiyeti zabıtaya ihbar etmişlerdir.. Keyfiyetten haberdar edilen hükûmet tabibi ve jandarma kumandanı vaka mahalline gitmişler, yapılan fethi meyit neticesinde Kayserili Mehmedin apandisitten öldüğü anlaşılmıştır.

## Uludağa kar yağıyor

Bursa — Uludağda dündenberi bol miktarda kar yağmağa başlamıştır.

# Bulmaca

Bugünden itibaren, okuyucularımıza, bir taraftan, türkçemizdeki güzel sözleri öğretmek, diğer taraftan, boş vakitlerini eğlence ile geçirmek üzere, yeni bir bulmaca serisi takdim ediyoruz:

| | | | | | |
|---|---|---|---|---|---|
| 1 | | i | L | i | K |
| 2 | | N | L | A | K |
| 3 | | E | P | G | i |
| 4 | | Y | G | U | N |
| 5 | | A | H | M | i |

Şekilde gördüğünüz gibi, yerlerine kondukları takdirde, soldan sağa doğru, birer mana ifade edecek olan beş kelimenin ilk harfleri boş bırakılmıştır. Bu kelimeler, ilk harfleri bulundukları takdirde şu manalara gelir:

1 — İlim.
2 — Anlayış.
3 — Mahmuz.
4 — İntibak etmek, uymak.
5 — Bir isim.

Sadece bulunan harflerden sonra, bu sıranın, baştan nihayete doğru okunduğu zaman, "Kahraman„ manasına gelmesi lâzımdır.

Yeni bulmacalarımız haftada iki defa, Pazartesi ve Perşembe günleri çıkacaktır. Sekiz bulmacayı da doğru bulup çıkaran okuyucularımıza, gazetemiz, seve seve saklıyacakları güzel bir hatıra vermeği vadeder.

Bulmaca müddeti on beş gündür.

VAKİT ın Tefrikası: 87

# Ölüme Susayan Gönül

Yazan : Selâmi İzzet

Cavit te kadının önüne diz çokmüş, ağlıyan bir sesle teselliye başlamıştı:

— Ağlamayınız hanımefendi.. Ağlamayınız...

Nihayet buhranı dindi. Şikita doğruldu, elini uzattı:

— Beyefendi, dedi, beni harap ettiniz.

— Affedersiniz... Affedersiniz.

— Sizi itham etmeğe hakkım yok. Siz vazifenizi yaptınız. Sevdiklerinizin çektiği azap önünde ne yapsanız haklısınız. Onları bilmeden ben muztaripmişim.

— Rica ederim kendinizi kabahatlı bulmayınız..

— Sizden hakikati neye saklıyayım?.. Benim kabahatim büyük. Mademki Feyyaza ortaklık ettim, elbette kabahatim var...

— Rica ederim, sözleriniz beni üzüyor.

— Haydi Feyyazın kini uğruna işlediği cinayetleri bilmiyordum. Fakat hürmet etmem lâzım gelen br htiyarın Feyyazın sözüne uyup uçuruma sürüklememeliydim.

Şikita gene ağlamağa başladı ve ağlıyarak konuştu:

— Hayır, vicdan azabından kurtulamıyacağım.. Bundan sonra ne gecem, ne de gündüzüm, bir an bile içim rahat etmiyecek.. Artık aşklarını, hayatlarını mahvetmeğe sebep olduğum biçarelerin ruhları beni tazip edecek. Biçare Nesrin, zavallı Şahende, açınacak Celil.. Gözlerimin önünden onların hayali gitmiyecek...

Cavit, bu samimî göz yaşlarının, ve içten gelen teessürle karşısında şaşalamıştı. Ne söyliyeceğini bilemiyordu..

Kadın birdenbire doğruldu ve metin bir sesle:

— Size şimdi ben kendimi tanıtayım.. Ben Feyyazın anlattığı gibi, buradan Arabistana kaçan bir kabile reisinin kızı değilim. Bütün bu efsaneyi Feyyaz uydurdu.. İsmim nedir? Bunu ben de bilmiyorum.. Yalnız kulağımda bir Meyrem ismi var? Bu mu ismimdir. Belki de.. Yalnız bir tek şey hatırlıyorum.

Şikita uzun bir müddet düşündü. Hafızasını toplamağa çalıştı ve anlattı:

— Gece berrak, yıldızlı, sakin bir geceydi.. Sıcak bir çöl gecesi.. Ben çadırdan çıktım, bir kuru ağacın altına uzandım.. Uzaklardan çakal ve sırtlan sesleri duyuluyordu. Bu sesler, çadırlarımızı kurduğumuz eteklerin dağlarından geliyordu.. Ben sırt üstü yatmış, gökteki yıldızlara dalmıştım.. Gök gürültüsüne benzer bir sesle silkindim.. Doğruldum.. Beyazlı bir süvari alayı, kılıç şıkır datarak gelip geçti...

Beş dakika sonra feryatlar duyuldu.. Baskına uğramışlardı. Ben ölüme doğru koştuğu çadırlarımıza doğru koşuyordum.. Derken gök yüzüne tek bir bulut yükseldi, alevler fışkırdı..

Taarruza uğramıştık. Çadırlara ateş vermişlerdi.. Kadın, erkek, çoluk çocuk kaçışıyorlardı.. Bunların, bizim kabile olduğunu tanıdım..

Geri döndüm ve ben de kaçmağa başladım.. Nefes nefese koşuyordum. Böyle ne kadar koştum man şafak söküyordu... Toprak bilmiyorum. Gözümü açtığım za üstünde yatıyordum.

Neredeydim! Buraya nasıl gelmiştim? Bilmiyorum.

Etrafıma baktım. Çıt yoktu. Her yer sükûn içindeydi.. Boğazım yanıyordu, dudaklarım kurumuştu, susuzdum.. Biraz ötede küçük bir ırmak akıyordu. Suya yaklaştım, avuçlarımla su içmeğe başladım.. Sonra kalkmak istedim, fakat kalkamadım.. Öyle bitkin bir haldeydim, ki yürüyemiyordum, ayakta duramıyordum.

Derken açlık başladı.. Uzandığım yerin yıkısındaki otları yedim.... Ama başım dönüyor, gözlerim kararıyordu.. Ölecektim.. Ölüme mahkûm olduğumu anlıyordum. Bu kuş uçmaz kervan geçmez yerde beni kim kurtaracaktı?...

Birdenbire, ölüm korkusu ile haydırdım...

Bir ses geldi.

bir süvari yaklaştı, atından indi, beni kucakladı, tekrar atına atladı...

Kurtulmuştum.

Beni muhakkak bir ölümden kurtaran Ebulcenap Feyyaz Beydi.

Cavidin zihninde bir şimşek çaktı. Mesele anlaşılıyordu. Bu Feyyaza hayatını borçlu idi. Onun esiriydi, kölesiydi, bende, halayığı idi.

Kız bunu da söyledi:

— İşte böyle Feyyaza medyunu şükran kaldım. Ona hayatımı borçluyum.. Doğrusunu söyliyeyim, beni yalnız kurtarmakla kalmadı, bana baktı, beni terbiye etti, okuttu.. Beni kızı gibi sevdi...

Cavit itiraz etmek istedi, kız vakit bırakmadı:

— Bütün bunları hesaplı yaptığını ne bileyim? Beni intikamına alet etmek maksadiyle büyüttüğünü nereden ve nasıl anlıyabilirdim? Onun baba şefkati altında kanlı hisler olduğunu keşfetmeme imkân var mıydı?.. Eğer şühelenmiş bile olsaydım, fazla düşünmek istemezdim.. Fazla kurcalıyamazdım, çünkü ne olursa olsun hayatımı borçlu idim.

İtiraftan utanıyormuş gibi sesini alçalttı:

— Feyyaz, Rıdvan beye karşı oynıyacağım oyunu söyledikten sonra, bir zamanlar mukaddes bildiğim şeylerin, namus ve istikametten de nefret etmem lâzım geldiğini öğretti. Söylediklerini yaptım, fakat Feyyaza olan hürmetim kalmadı. Ondan da nefret etmeğe başladım. Beni siz de herkes gibi Feyyazın metresi sandınız. Aldandınız.. Hürmetsiz aşk olmaz...

Cavit merakla sordu:

— Feyyazı seviyor musunuz?

— Hayır, dün ondan nefret ediyordum, bugün lânet ediyorum.

— Sizden biraz şüphe ettiğim için tekrar affınızı dilerim hanımefendi.

Şikita acı acı güldü:

— Benden af dilemek. Ben de Feyyaz kadar lânete lâyıkım..

— Hayır, siz de onun kurbanısınız.. İnsan bilmediği günahlar için telin edilemez..

— Yaptıklarını tamir etmek şartiyle.. Bunu da yapacağım. Söz veriyorum.. Siz Rıdvan Beyi, Feyyazın boyunduruğundan kurtarmak istiyorsunuz?

(Devamı var)

# HİKÂYE

## İyi tesadüf

Cemil Beyin karısı evinden çıktı. Seke seke ta ilerideki köşke kadar gitti.

Nihayet Kâmilin ricalarına dayanamamış, bu randevuyu kabul etmişti. Otomobille ta uzaklara gidecekler, hoş bir gün geçireceklerdi

Kâmil, küçük otomobille köşede bekliyordu.

Salime otomobile bindi, yol aldılar..

— Nereye gidelim canım?

— Nereye istersen?

— Kilyosa uzanalım mı?

— Hay hay..

Uzandılar. Kilyosa kadar gittiler. Akşama kadar eylendiler. Mesuttular.

Geç vakit yola çıktlar. Salime saat sekizde evde bulunmağa mecbur olduğunu söylüyor...

— Merak etme, saat daha altı buçuk.. .

Fakat aksiliğe bakınız. Yarı yolda otomobil durdu. Kâmil indi, motörü muayene etti.

Fena ve esaslı bir bozukluk olacaktı. Motörleri işletemiyor - du.. Eyvah!... Şimdi ne yapacaklardı. Allah vere de bir otomobil geçse...

Fakat otomobil geçmiyordu. Bir motosikletli geçti, indi, yardıma koştu. Motöre baktı, Başını salladı:

— Çaresi yok, dedi, ben size bir otomobil yollıyayım da, bunu bağlayıp çeksin.. Tamiri artık garajda...

Ve motosikletine binip uzak - laştı.

Salime perişan bir haldeydi. Kocasına ne diyecekti?

— Geç kaldım dersin!

— Malûm... Fakat neden geç kaldım?.. Ya Şahendeye telefon ederse?.. Beni orada zannediyor..

Yapacaklarını şaşırmışlardı. Motosikletlinin göndereceği oto - mobili beklerlerse, gece yarısını bulurlardı.. .

Neyse, gene talii varmış. Boş bir otomobil geçti. Hemen atla - dılar. Hiç konuşmadan şehre geldiler.

Salime köşede indi, heyecan içinde apartmana girdi. Saat do - kuz buçuktu. Hizmetçis'ne:

— Geçiktim, dedi, Beyefendi merak etti mi?

— Beyefendi yok efendim.

— Nasıl olur?.. Telefon etti mi?

— Hayır....

Ona çeyrek kala beyefendi geldi. Cemilin başı sargılı kolu sargılı idi.

— Ne oldun Cemil?.. Nedir bu halin Cemil... Kolun?.. Başın?.. Söyle, anlat...

Cemil biraz tereddütlü idi:

— Bir şey değil... Hafif bir kaza... Telâş etme...

— Ne kazası? Nerede? Otomobilde miydin?.. Nerede otomobilin?

— Anlatacağım.. Yalnız telâş etme...

— Anlat, çabuk söyle..

— Bir işim çıktı. Acele gidiyordum, bir kamyona çarptım.. Ben hafif atlattım, fakat otomobilden hayır kalmadı.. Otomobili Büyükderede bıraktım..

Nakleden : İzzetoğlu

— Büyükderede mi?.. Büyük - derede ne işin vardı? Kiminle beraberdin?

Cemil sustu, verecek cevap bulamadı.

Sevdiği bir kadınla o gün Büyükdereye gittiğini, dalgınlıkla bir kamyona çarptığını, kadına bir şey olmadığı fakat kendisinin başı ile kolunun yaralandığını anlatamazdı ya.. .

Karısının telâşını görünce meyus olmuştu. Bu geçici bir heves uğruna karısının kıskançlığını tahrik ettiğine çok müteessirdi..

Salime artık hıçkırıyor, söz söy liyemiyordu. Artık kendinin geçikmesini düşünmüyordu.. Bir daha görmiyeceğ', görüşmiyeceği Kâmili düşünmüyordu.. Bundan böyle yalnız ve sade kocasiyle meşgul olacaktı...

## Yeni Eserler

### Yurt tarihinden bir parça: Sahip Ata ile oğulları

Konya Halkevi Reisi tarih muallimlerinden M. Fuat ve Dil Edebiyat, tarih Komitesi Reisi M. Mes'ut Beyler yukarıda adını haber verdiğimiz adla Milli tarih ve yurdumuzun bir kısmını aydınlatacak bir kitap çıkarmışlardır.

Hicri 644 — 708, mil;di 1245 — 1308 tarihleri arasında Anadolunun merkez ve garbında yani o vakite göre en mühim bir parçası üstündeki vak'aları hulâsa etmişlerdir.

Müellifler 142 sayıfalık metni yazmak için 31 kitabı mehaz olarak kullandıkları gibi 41 sayıfa da 82 tabloyu vücuda getirmek için, Konya, Sivas, Erzurum. Ilgın, Akşehir, Kayseri, Afyonkarahisar şehirlerini dolaşarak Sahip Ata ve hanedanının ve hattâ kölelerinin mimari eserlerini tetkik ile malûmat toplamışlardır.

Yukarıda gösterdiğimiz tarihler arasındaki 64 yılda Anadolunun geçirdiği hal göz önüne getirilirse Sahip Ata denilen Acem oğlunun zekâsına, çalışmasına hem daga, hem dona kalınır. [1] O asırda Anadolu br taraftan Mogol istilâsı altında ezilmiş ve nihayet Selçuk hükûmeti uzun bir can çekişmeden sonra münkariz olmuş, memleket dere beylerin elinde parçalanmıştı.

Sahip Ata ile evlât ve kölelerinin vücuda getirdikleri hayırlı eserler milyonlarca liralık bir iştir. Millet ve memleketin ezim ezim ezildiği felâketli bir devirde bu paraları elde etmek ve hükûmetin müsaderesinden kurtarmak için vakıf haline getirmek hiç de kolay bir şey değildir. Bununla beraber hâlâ yerlerinde duran bu eserler Türklerin son nefeslerine kadar nefis sanat eseri vücuda getirmekteki istidatlarını göstermektedir. Bence Sahip Ata ve avenesi öyle bir devirde külâh kapmanın yolunu bulmuşlar, halin icabı olarak o güzel eserleri vücuda getirmişlerdir.

Osmanlı devrinin sonraki zenginler Sahip Ataya göre pek bayağı kalıyorlar.

Mes'ut ve Fuat Beylerin böyle bir eser vücuda getirmek için gösterdikleri himmete teşekkürler eyler ve eserlerini tarih ve antikacılık meraklılarına tavsiye eylerim.

**Necip Asım**

(1) Daga kalmak güneş doğarken aydınlığın gösterdiği acayip hale hayran olmak, dona kalmak pek çirkin bir hal önünde derin düşünceye varmak.

## Holivut

Holivut'un 24 Teşrinievvel nüshası çok güzel resimler ve bir çok film mevzuları ile intişar etmiştir,

## Bulgarlar

### Ziştooda bir istiklâl âbidesi diktiler

Sofya, (Hususî) — Meşhur Bulgar komitecilerinden Hristo Botef, 1868 tarihinde, kırk arkadaşiyle beraber bindiği, Tunada işliyen Avusturya vapurunu Tuna sahilinde ufak bir köy olan Koz - luduy yanında zorla durdurmuş ve oradan Draca balkanlarına çıkmıştı.

Hristo Botefin bu şekilde memlekete gireceği, dahilde olan komitecilerce biliniyordu. Hristo Botef:n gelişi umumî isyan hare - ketinin başlaması için bir işaretti. Fakat vaktinde haber alınarak takibine gönderilen skerî kuvvetleri tarafından Hristo Botef te dahil olduğu halde komitecilerin bir kısmı Drace balkanlarında yapı - lan musademe neticesinde öldürül müş ve d:ri yakalananlar da di - vanı harpçe idama mahkûm edilmişlerdi.

Bu komitecilerden idama mahkûm olanlarm Ziştoyda asılanları için ayni yerde yapılan büyük abide bu ayın yedisinde muazzam tezahüratla açılmıştır. Merasime memlekette mevcut millî teşekküller mümessil göndererek iştirak ettikleri gibi, hükûmeti nafia ve münakalât nazırı G. Nikola Zahariyef, orduyu da Ceneral G. Filipof temsil etmişlerdir. Pek muazzam olan merasimde on beş binden fazla insan bulunmuştur. Çar Boris te merasimi, telgraf çekmek suretiyle selâmlamış ve tebrik etmiştir.

Tarih, coğrafya ve edebiyat derslerinde kâfi derecede doldu - rulmak suretiyle Bulgar çocukları Türk düşmanı olarak yetiştirilmek le kalmıyor, abideler çoğaltıla - rak gözlede ayni terbiye kuvvet - lendiriliyor. Bu gibi abidelerin açılma merasiminde söylenen nutuklarla Türkler aleyhindeki duygular tazelenmekte ve tahrik edilmektedir..

Böyle abidelerin yapılmasna bundan evvel de ehemmiyet verilmiyor değildi. Fakat 19 mayıs 1934 tarihindenberi Bulgaristanı idare eden bugünkü devlet ricali bu cihete daha büyük bir ehem - miyet vermeğe başlamışlardır. Bugünkü rejim, Bulgar milletini, Bulgar gençliğini yalnız koyu ve mutaassıp bir milliyetperver ola - rak yetiştirmeği kâfi görmiyerek şöven yapmak istiyor. Ve umumî harpten sonra Bulgar gençlerinin zayıflamağa yüz tutmuş olan millî duygularını bu suretle yükselt - meğe çalışıyor. Bu maksatla muallimler arasında bile tasfiyeler yapılmıştır.

Ziştoyda d:kilen abidenin açılış merasiminde, emsalinde oldu - ğu gibi, aleyhimizde bir çok sözler sarefdilmişt'r. Fakat her nedense bu merasimden bahseden matbuatta, söylenen nutukların en canlı yerlerini teşkil eden aleyhimizdeki kısımlarına yer veril - memişt'r. Bu da, hükûmetin zahiri kurtarmak için bir tedbiri olsa gerektir.

Saray (Eski Glorya) Sinemasında
Raşit Riza Tiyatrosu
24 Teşrinievvel Çarşamba akşamı saat 20,30 da (Onlar Ermiş)
Vodvil 3 Perde.
Yazan: Bedia H., Vasfi Riza Bey.
Fiatler: 500 - 400 - 300 - 100 - 75 - 50 — 30..

## Arsen Lüpen'in Sergüzeşteri

# Kanlı İntikam!

## Arsen Lüpen, oğlunun düşmanımı?

*Yazan: Maurice Lebl[anc]*

— 53 —

Jerome kızın üzerine atıldı, kollariyle sıkıştırdı ve dudaklarını öpmeğe çalıştı. Rolande onu ta - savvur edilmiyecek bir şiddetle itti ve bağırdı:

— "Hayır.. Hayır.. Okşadığını bile istemem.. Hiç bir şey istemem...,,

Jerome kızı zorla kucaklamakta devam etmek istemişse de, on - da gördüğü mukavemet üzerine bundan vazgeçmeğe mecbur ol - muştu. Ondan sonra titriyerek Rolande'ye demişti ki:

— "İşte başka bir şey var, de - ğil mi? Öyle olmasaydı bana karşı bu suretle hareket etmezdin. Evet, başka bir şey var.,,

— "Yalnız başka bir şey değil, başka bir çok şeyler var Bunların iç:nde yalnız bir tanesi vaziyeti sana anlatmağa kâfi gelecektir.,,

— "Hangisi?,,

— "Ben başka birisini seviyo - rum. Şimdiye kadar benim ken - disine teslim olmamı istememesi bana çok hürmet etmesinden ileri geliyor.,,

Rolande bu itirafını gözlerini Jeromeden ayırmağa lüzum his - setmeden yaptı. Jerome siması fena halde bozulmuş bir halde dedi ki:

— "Neden yalan söylüyorsun? Nasıl kabul edebilirim ki sen Rolande...,,

— "Tekrar ediyorum, Jerome, ben başka birisini, hem de her şeyin fevkinde seviyorum.,

— "Sus! Sus!,,

Jerome kendinden geçmişti. Birdenbire yumruklarını Rolan - de'ye karşı sıkarak bağırıyordu:

— "Sus!... Bunun yalan oldu - ğunu pek âlâ biliyorum. Anlıyamadığın sebeplerden dolayı beni tahrik etmek için söylediğin bes - belli.. Buna rağmen aklımı ba - şımdan alabilirsin, sen Rolande!,,

Jerome ayağı ile yere vuruyor, bir mecnun gibi tepiniyordu. On - dan sonra Rolande'ye doğru gelerek dedi ki:

— "Ben seni bilirim Rolande. Söylediğin doğru olsaydı, o yüzüğü parmağında taşımazdın.,,

Rolande yüzüğü parmağından çıkararak Jerome'nin yüzüne doğru fırlattı. Jerome büsbütün kabalaşarak dedi ki:

— "Ne yapıyorsun? Bu hareketin müthiş bir şey olduğunu gör - müyor musun? Nişan yüzüğünü de fırlatıp atacak mısın? Kabul etti - ğin yüzüğü? Kendi elimle parmağına gecirdiğim yüzüğü?,,

— "Parmağımdaki yüzüğü bana sen takmadın, başkası taktı. Bu nişan yüzüğü senin yüzüğün değil.,,

— "Yalan söylüyorsun, gene yalan söylüyorsun! O yüzüklerin inçinde isimlerimiz yazılı: Rolande ve Jerome.,,

— "Hayır, hiç te yazılı değil. Parmağımdaki yüzüğün içinde büsbütün başka isimler yazılı.,,

— "Yalan söylüyorsun.,,

— "Evet başka isimler yazılı.. Rolande ve Felisiyen.,,

Bu söz üzerine Jerome kızın üzerine atıldı, elerinden yaka[la]... ve yüzüğü kızın parmağından [çı]kararak baktı. Ondan sonra:

— "Rolande... Felisiyen" isimlerini mırıldanarak ok[udu]...

Biraz sonra basık bir sesle d[edi] ki:

— "Yaptığın şey bir cinnet... O halde neden benimle evlendi[n]... Çünkü sen şimdi benim karım[sın]... Bunu hiç bir şey değiştiremez... vet, karımsın.. Se.nin üzerin[de] hakkım var. Şimdi z:faf ge[ceси]ni geçiriyoruz, ben evimde... Daha doğrusu senin evinde... Karımla beraber...,,

Rolande sakin ve anudane... hararetle cevap verdi:

— "Sen evinde değilsin.. Si[z]... zifaf gevesini geçirmiyoruz... benim için bir yabancısın, bir ... mansın.. Söylenecek bazı söz[ler] var, onları söyliyecek olursam ... radan çıkıp gidersin.,,

— Ben, gitmek mi? Sen ... olmuşsun!,,

— "Yerini diğerine terket[mek] için gideceksin. Buranın sa... ötekidir ve şimdi burada evin[de]dir.,,

— "Gelsin bakalım görelim. ... sareti varsa gelsin!,,

— "O geldi bile Jerome. D... Elizabetin öldüğü gece gelip ... buldu.. Ben onun kolları ar[asın]da ağladım.. Ben o anda o k... betbahtım ki kendisine karşı ... settiğim aşkı itiraf ettim. O ... kittenberi iki defa bana geldi... buradadır, Jerome, benim oda... da, bundan sonra kendisine ai[t o]lacak odadadır. Biraz evel işit... ğin şey onun ayak sesleriydi... artık buradan gitmiyecektir. ... günkü zifaf onun zifaf gece[si]dir.,,

Jerome kapıya yaslandı ve te... meleriyle, yumruklariyle onu s... mağa çalıştı. Rolande diyor[du] ki:

— "Nafile yorulma, üzül[me]... Kapının anahtarı bende. Gi... kapıyı kendim açacağım, fa... sen geri çekil, on adım geri çe[kil]...

Jerome bu emre itaat etti. ... reddüt iç'nde idi. Odada bir ... kûnet sürdü. Balkondan bu ... neyi seyreden Raul kendi ken[di]ne diyordu ki:

— "Fel:siyenin oda içinde ... duğunu nasıl iddia edebilir? M... demki ben onu Clair - Lojide ... sıkı bağlı bir halde bıraktım ve ... radan da ancak on beş dakika ... ti...,,

Fakat bu gibi buhranlı işler... her türlü muhakeme yanlış çık... Şimdi Raul, Jerome hiddet ... tehevvür içinde yaptıklarını ... can içinde seyrediyordu: Acaba ... genç adam Rolande'yi yumruk... yacak, elinden zorla anahtarı ... lacak ve ondan sonra vahşiyan... bir surette Felisiyene mi hücum ... decekti?

Fakat Rolande bunlara ha... bırakmadı. Jerome'ye karşı k... çük bir revolver teşhir ederek ... rar dedi ki:

(Devamı ...)

Yarışa iştirak eden tayyareciler: (Baştan J. D. Hewett, Squadron - Leader M. Mac Gregor, Mrs. Amy Mollison, "Jim" Mollison, John H. Wright, Col. Fitzma urice..

# Tayyareciliğin geçirdiği büyük ve mühim imtihan

## *Ingiltere— Avusturalya arasında ilk hava seferi 28 gün sürmüştü; son yarışta mesafe 2,5 güne indi*

En uzun mesafeler arasında muvasale imkânlarını azamî derecede kısaltmak için yapılan son büyük ve beynelmilel tayyare yarışının heyecanla beklenen neticeleri birer birer alınıyor. Yarış, İngilterenin tayyare merkezlerinden olan Milden Hall'den başlıyarak yüzüncü yıldönümünü kutlamakta olan Melbörn şehrinde nihayet bulacaktı. Tayyarecilerden muvaffak olanlar birbiri ardınca Avusturalyaya muvasalât etmiş bulunuyor, ve en son merhaleye doğru ilerliyorlar. Bunların geçtikleri mesafe 12.000 milden fazlaydı. Şimdiye kadar tayyareciler bu kadar büyük ve mühim imtihan geçirmemişti. Mesafenin uzunluğu yüzünden, hem tayyarelerin, hem de tayyarecilerin bir takım evsafı haiz olmaları icap ediyordu.

Tayyareler, yarışı kazanabilmek için süratli, ve yarışa dayanabilmek için mukavemetli olmak lâzımdı. Buna bir de tayyarecilerin hüner ve metaneti iltihak etmek gerekti. Ancak bu vasıflar tayyesinde yarışa iştirak etmek mümkündü.

Yarışa Amerika, Felemenk, Avusturalya, Irlanda, İngiltere tayyareleri iştirakettiler. Hâdiseye daha şümüllü beynelmilliyet vermek için çalışılmış, bunun temini için her şey yapılmışsa da yarışa ancak en işe yarıyan ve tehlikeye uğraması en az muhtemel olanları kabul olunmuştur.

Bununla beraber yarışın beynelmilliyetini karıştıran bazı âmiller de vardı. Çünkü Amerika tarafından gönderilen tayyare; Holandalı bir pilot tarafından idare olunuyordu.

Yarışın tertibi tamam olduktan sonra tehlike ihtimalleri tekrar gözden geçirilmik ve bunları azamî derecede azaltmak için her şey yapılmış, makinelerin beynelmilel standarlara muvafık olup olmadıkları tetkik edilmiştir. Esasen yarış için 15.000 İngiliz lirası mükâfat koyan Sir Makferson Robertsonun arzusu bu mahiyetteydi.

Bütün bu takayyütlere rağmen sefer çok tehlikeliydi..

Pilotların mukadderatı taliin elindeydi. Gerçe daha önce İngiltere, — Avusturalya seferi yapılmış, fakat bu yolda muvaffakiyet kazanıldığı gibi muvaffakiyetsizliğe de uğranılmıştı. Çünkü tayyareler yolda Alp dağlarının karları ve fırtınaları, çöllerin kum kasırgaları, şark denizlerinin müthiş yağmurları ile karşılaşacaklar, velhasıl tabiatın bin bir engeliyle savaşacaklardı.

Yarışa iştirak eden tayyareler saatte vasatî 200 mil yapanlardandı. Bunların içinde hiç bir yere konmadan 2600 mil yol alabilecek olanları da vardı ki İngilizlerin Comet tayyaresi bunlardandı.

Amerikalıların Duğlas adını taşıyan tayyaresi ise saatte 250 mili geçecek sürattedir.

Tayyareciliğin kısacık tarihi göz önüne getirilirse, ve bunun yirmi yıldan ibaret olduğu hatırlanırsa bugün bu derece sürat ve mukavemet gösteren tayyareler yapılabilmesini bir harika saymamak mümkün olmaz.

Fakat makinelerin mükemmeliyetini bir harika saymak ne kadar doğru ise insanın hüner ve metanetine daha yüksek paye vermek te o nisbette doğru olur.

Yarışa iştirak eden tayyareciler içinde üç gün, üç gece uçtuğu halde metanetinden bir şey kaybetmiyecek derecede kuvvet ve kudretlerini idare edenler vardır.

Bu son yarış, hünür, azim, mukavemet ve metanet yarışı fen ve sanat harikalarının meşheri olmaktan çok fazladır.

İngiltere ile Avusturalya arasında yapılan ilk tayyare seferi 28 gün sürmütştü. En süratli gemiler de ayni mesafeyi aşağı yukarı ayni müddet zarfında katediyorlardı. Geçen sene yapılan seferde bu mesafe altı gün 18 saat içinde katedildi. Son seferin bu mesafeyi nihayet üç dört güne indirmesi umuluyordu. Bu netice de tahakkuk etmiş gibidir.

Bu sayede arzın en uzak parçalarını birbirinden ayıran ve uzaklaştıran mesafeler kısalmış ve mekân kaydı azamî derecede küçülmüştür.

Yarışa iştirak eden tayyareciler: Captain T. Neville Stack, Miss Jacqueline Cochran, Colonel Roscoe Turner..

Bununla beraber bu son yarışın neticelerinden en büyük istifadeyi temin edecek olan devlet İngilteredir. İngiltere imparatorluğu bu sayede iktisadî, içtimaî, siyasî neticeler kazanacak..

İmparatorluğun en uzak parçası İngiltereden üç dört günlük mesafeye yaklaşmakla onun eczası arasındaki vahdet hiç şüphe yok ki daha fazla sağlamlaşacaktır.

Bununla beraber, tayyarecilliğin bu derece ilerilemesinin bütün dünya için çok faydalı olacağı da şüphe götürmez.

# Scot ve Blak büyük hava yarışını kazandılar

## *Ingiltere - Avustralya yarışının kurbanları: Gilman ve Benesin tayyareleri parçalandı, iki tayyareci kömür haline geldi*

(Baş tarafı 1 inci sayıfada)

den Allahabada hareket etmişlerdir.

Parmentier ile Mol, Şarlövile 8,45 te varmışlardır.

### MOTÖR İKİ DEFA DURMUŞ!

Melburn, 23 (A.A.) — Skot, gazetecilere seyahatin yıpratıcı ve son 24 saatin bilhassa pek yorucu olduğunu söylemiş ve demiştir ki:

"— İki defa durmuş olanşüpheli bir motörle mücadele ettik.,,

Londra, 23 (A.A.) — Skot ile Blakın yaptıkları uçuşun resmî olarak kaydedilen saatleri:

Mildenhalden hareket: Cumartesi saat 6,34 dakika 40 saniye. Melburna geliş: Salı saat 5,34 dakika ve 50 saniyede yaplmıştır.

Amsterdam, 23 (A.A.) — Holandalılar yarışı kazananları alkışlamakta ilk olmuşlardır. Bütün memleket İngiliz tayyarecilerini samimî bir surette alkışlamaktadır.

Holandalılar, kendi tayyarecilerinin muntazam uçuşlarından tabiatiyle çok müftehirdirler ve bu uçuşların ticaret bakımından uçuşlar yapılabileceğini tatbikat sahasında isbat ettiği kanaatindedirler.

### "KOMET,, AVUSTURALYA'YA DA İLK ÖNCE VARMIŞTI

Londra, 23 (A.A.) — Avusturalyaya en önce vasıl olan, İngiliz tayyarecileri Skot ile Blak'ın idarelerindeki Komet tayyaresi olmuştur.

Pek helecanlı bir uçuştan sonra ve9127 millik bir mesafeyi, iki gün, 4 saat ve 38 dakikada katederek, saat 21,8 de Port — Darvine varmışlardır.

Tayyare, yere indiği zaman, yalnız bir tek motör çalışıyordu. Diğeri muattaldı ve tayyareciler, netameli Timor denizini bu vaziyette aşmağa mecbur oldular. Komet tayyaresi, ağır yağmur bulutları arasında muvafık bir irtifada tutunabilmek için, dünyanın zahmetine katlanmıştır.

Port — Dervinde kendilerini karşılıyan müthiş bir kalabalığın heyecanlı alkışlarına mukabele ettikten sonra, iki tayyareci, bozuk olan motörü işletmek için hareket ile faaliyete geçtiler. İki saat sonra, motör işliyordu.

Dün, saat 13.35 te, Komet tayyaresi, Port — Darvin ile Şarlvil arasındaki, geriye kalan 1339 millik mesafeyi katetmek için tekrar havalanmıştır.

Yarışta birinciliği, bunlar muhafaza etmektedirler. Bunları müteakip, henüz Port — Darvinde yere inen, Holandalı Moll ile Parmantiyenin Duglas ismindeki muazzam hava sefinesi geliyor.

Amerikalı Turner ile Pangburn üçüncüdürler.

Mollisonlar hâlâ Allahabattadırlar. Oradan hareket edecekleri şüphelidir.

Skot ile Blak'ın motörlerinde ciddî sakatlık bulunduğuna ve kendilerini takip eden Holandalıların bu sebepten müsabakayı kazanacaklarına dair çıkan şayialar, İngilterede büyük bir tesir uyandırmaktadır.

Lâkin, bugün motörün tamir edildiği ve tayyarenin de uçmağa hazırlandığı haber alınınca, bu mühim yarışı, derin bir alâka ile takip eden memlekette heyecanlı sevinci mucip olmuştur.

### YARIŞIN İKI KURBANI

Londra, 23 (A.A.) — Londra — Melburn yarışına iştirak etmiş olan Gillman ve Baenes'in tayyaresi dün sabah Potenta eyaleti dahilinde Palazza Angervasio'da düşerek parçalanmıştır. Tayyare ateş almış ve içindekiler kömür haline gelmiştir. Tayyarede iki tayyareciden başka kimse yoktu.

Gilman Atinaya gitmek üzere Londradan hareket etmişti.

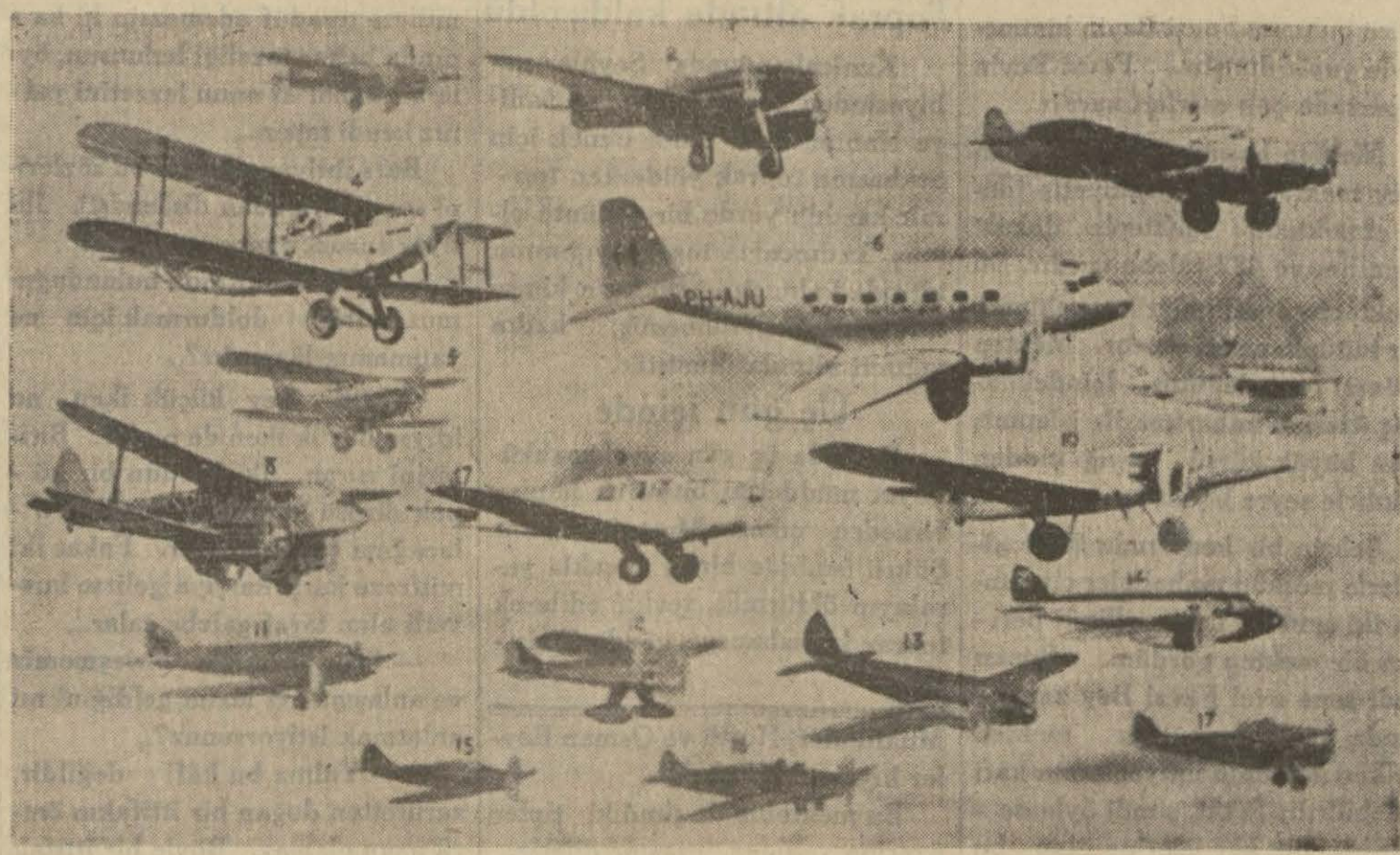

İngiltereden Avusturalyaya uçan tayyareler bu resimde gördüğünüz muazzam hava devleridir!

# MEMLEKET HABERLERİ

## Isparta vilâyetinde yol yapımı hararetle ilerliyor

### Ispartada ilk tahsil çağındaki çocuklar ve okuma müesseseleri

İspartada Gazi mektebi talebesini hima ye eden heyet ve giydirilecek çocuklar.

Isparta, (Hususî) — Vilâyet nafia işlerinde büyük bir faaliyet ve muvaffakiyet vardır. 46 kilometre olan İsparta — Dinar şosesi merkezin yegâne münakalât vasıtasıdır. Yol muntazamdır. Tamiratı mütemadiye için yeniden beş baraka yapılmıştır. Bunlarda 11 kişilik bir ekip vardır. Vilâyet her sene bunlar için bin lira masraf yapmaktadır.

32 kilometrelik İsparta — Eğridir şosesi de çok muntazamdır. Ve düz bir araziyi geçmektedir.

35 kilometrelik Yalvaç — Karaağaç şosesi ve 45 kilometrelik İsparta — Uluborlu şosesi çok iyidir. Baladız — Bordur yolunun sekiz kilometresi vilâyet hududu içinden geçer. Bordur dahiline tesadüf eden kısmı daha iyi ise de İsparta kısmı bozukçadır.
Orkenesten akşehire giden 15 kilometrelik şose iyi bir haldedir.

#### Akdeniz yolu

Vilâye dahilindeki yolların en ehemmiyetlisi olan İsparta — Antalya yolunun geçen senedenberi açılmasına başlanmıştır. Bu yolun inşası tamam 60 senelik bir davadır ve en nihayet Cümhuriyet devrinde bu dava hallolunabilmiştir. Vilâyetin diğer istikametinde bir menfezi olamaması ona teneffüs imkânını vermiyordu. Halkın bu baptaki ihtiyacı hükûmetçe takdir olunarak bu şosenin yapılması için bir kanun yapılmış ve derhal tatbikata geçilmiştir. Ben bu yolu bizzat gidip gördüm. Şosenin inşasında 4000 mükellef amele gece ve gündüz çalışarak yarmalar açmakta ve çukurları doldurmaktadıralr. Ameleler çavuşların nezaretinde ay ışığında bile çalışmakta imişler. Mühendis Muhittin Beyle o sahada bir müddet dolaşatık Yolun meyli azamî yüzde yedidir.

Bu şosenin bir hususiyeti parasız olarak mükellef amelelerle yapılmış olması ve güzergâhında köprü ve saire gibi masraflı ameliyatların bulunmamasıdır. Birçok mühendisler ve ilim adamları bu istikametten yol yapmanın imkânı bulunmadığını ve yapılsa bile binlerce köprü yapmak ihtiyacı baş göstereceğini söylemişlerse de vilâyetin muktedir başmühendisi Necmi Bey güzergâhı yazdığım veçhile çizmiş ve işe başlıyarak inşaatı yarılamıştır. Genç ve kudretli mühendis Necmi Bey askere gitmiştir. Onun yerine gönderilen başmühendis vekili muktedir ve faal gençlerimizden Muhittin Bey yolun diğer kısmını ikmale çalışmaktadır. Bu yol sayesinde İsparta yolu otuz kilometre kısalacaktır. Bu şosenin iktısadî ve askerî ehemmiyeti pek büyüktür.

Vilâyetin diğer yeniden açılacak şoseler meyanında Örkenes — Eğridir ve Yalvaç — Uluborlu şoseleri de üç senelik programa dahildir.

#### Urgancılık

İspartada urgancılıkla hayvan çuhaları gebre ve torba imalâtı çok ileri gitmiştir. Dere mahallesi halkı kâmilen bu işlerle uğraşmaktadırlar. Diğer mahallelerde de meşgul olanlar vardır.

#### Mektepler

Vilâyet merkezindeki mekteplerden bazılarını ziyaret eyledim. Bunlardan Gazi mektebiyle Cümhuriyet mektebi bir sokak içinde ve karşı karşıyadır. Gazi mektebinin başmuallimi Sadiye hanım mektebin idaresinde şayanı takdir muvaffakıyetler göstermiştir. Mektep beş muallimle idare olunmaktadır. Binanın eski ve gayri müsait olmasına rağmen tedrisat yolunda devam etmektedir. Mektepte 247 talebe vardır. Fakir çocuklara himaye heyetinin çok faydası olmaktadır. Geçen sene 26 talebe şahadetname almış ve 15 şi sınıfta kalmıştır.

İsparta mektep binaları içinde Cümhuriyet mektebinin binası en iyidir. Şimdi Muğla maarif müdürü bulunan Fevzi Beyin himmetiyle yaptırılmıştır. Fevzi Beyin İspartada çok eserleri vardır.

Mektep başmuallimi Abdullah Bey mektebi muvaffakıyetle idare etmektedir. Mektepte dokuz muallim ve 437 talebe vardır. Bu mektepte muallimlerin ortaklama bir kütüphaneleri vardır. Mektep müzesi fene değildir. İçindeki ağaç üzerine kabartma ile işlenmiş olan büyük kürsü ayağı cidden takdirle seyre lâyiktir.

Şehrin bir kenarında fakir ailelerle meskûn mahalleler civarında iki sınıf ve iki muallimli perişan bir mektep gördüm. Burası yedi sene evel Fevzi Bey zamanında yaptırılmış, bu mektep belki o zamanın ihtiyaçlarına kâfi gelebilirdi; fakat, şimdi öyle değildir. Bir kât üzerine olan bu kulübede 90 çocuk okumaktadır. Muallimleri Rüştü ve Osman Beyler kıymetli gençlerdir.

Bu mektebin de şimdiki tipler üzerine yeniden inşasını dileriz.

**Ragıp Kemal**

*Bartında*

## Bir bekçi Yandı

### Çardakta tarlayı bekliyen biçarenin başına gelen

Bartında Karakoç köyü civarındaki tarlalardan birinde bir facia olmuş, tarladaki mahsulü bekliyen bir zavallı, kulübesinde uyurken tutuşarak yanmış ve ölmüştür.

Hadise şöyle olmuştur:

Çaycumanın Sırıkadı köyünden Dede oğlu Mehmet adında ve 35 yaşlarında bir köylü Bartının Karakoç köyüne gelerek Arif oğlu İzzetin mısır tarlasında gece bekçiliği hizmetini kabul etmiştir. Mehmet, tarlanın ortasına yaptığı iki metre yüksekliğindeki çardakta yatmaktadır. Çardak, mısır saplarıyla örtülerek bir kulübe şekline konulmuştur.

Üç gün evvel sabahleyin tarlaya gelen köylüler, hazin bir facia ile karşılaşmışlar, tarla bekçisi Mehmet, vücudü yer yer kavrulmış, kısmen yanmış çardağın biraz ötesinde ölü olarak yatmakta olduğunu görmüşlerdir.

Facia derhal hükûmete haber verilmiş ve zabıtaca tahkikata başlanmakla beraber müddeiumumilik te hadiseden haberdar edilmiştir. Müddeiumumilik hadiseye el koymuş, otopsi yaptırmak üzere cesedi merzeke getirtmiştir.

Facia esnasında tarlada ve civarda kimse bulunmadığı için, hadisenin nasıl olduğu ve meselede bir kast olup olmadığı belli değildir. Maamafih otopside kast tesbit edilmemiştir.

Vaziyete ba bakarak yapılan tahminlere göre; Mehmedin, akşamdan çardağın altında yaktığı ateşten, çardağın duvarlarını teşkil eden ve döşemesini örten kuru mısır saplarımın sıçrıyan kıvılcım, kendisi uyuduktan sonra kulübeyi tutuşturmuştur. Vaziyetten anlaşıldığına göre, Mehmet sarındığı tek sorgan da tutuştuktan sonra tehlikenin farkına varmış ve kendisini iki metre yükseklikten yere atmıştır. Fakat ölünün omzundaki derin yara gösteriyor ki, düşerken bir kazığa çarpmış, ihtimal ki bayılmıştır. Zaten elbisesi de tutuşmuş olduğu için, vücüdü yer yer kavrularak ölmüştür.

## Toprak altında kaldı, öldü

Kızılcahamamda Şeyhler nahiyesinden Sadettin zevcesi Sadiye Hanım, evini tamir etmek için arabasına toprak yüklerken toprak kazdığı yerde bir çöküntü olmuş, kadıncağız toprak yığınının altında kalmıştır. Bu kaza kimse tarafından görülmemiş, kadın yığının altında ölmüştür.

## Üç gün içinde

Bursada üç gün evvel mahkûmiyet müddetini bitirerek hapishaneden çıkan Mustafa, şoför Şükrü isminde birini bıçakla yaralayıp öldürmüş, tevkif edilerek tekrar hapishaneye gönderilmiştir.

# YARIN
## Dünya Alevlenirse...

Çeviren : A. C. — Yazı Nu. sı: 28

Komşularınızın tavır ve hareketlerini daima tetkik ederek tahrip makineleriyle onlara teveffuk etmeğe çalışıyorsunuz. İçinizden birisi zayıf düşecek olursa hemen onun üzerine çullanmak için aç kurtlar gibi birbirinizi tarassut ediyorsunuz. Elinizde birer meşale, komşunuzun evine ateş vermek için fırsat kolluyorsunuz.

Unutuyorsunuz ki o alev sizin evinizin damına da sirayet edecektir. Siz birbirleriyle kavgaya girişmiş ve bu kavga esnasında köylerinden davarlarının çalındığının farkına varmıyan köylülere benziyorsunuz.

Bu dünya artık ihtiyarladı. Her ne kadar tarlalarını süren eknlerini eken, kitaplarını yazan insanlar varsa da bunların hepsi beyhude çalıyor. Çünkü siz hayat için değil, ölüm için çalışıyorsunuz.

Atalarımızın nesilleri tarafından binlerce sene zarfında yapılan ve yaratılan şeylerin hepsi dipsiz kile boş ambar gibidir. Babalarınızın dar muhitinden dışarı çıktınız ve şimdi şaşkın bir hale geldiniz. Çünkü artık sizlerde ruh namına bir şey yoktur.

Bununla beraber mazinin size miras bıraktığı şeye dört elle sarılıyorsunuz. aldığı şekilleri muhafazaya yelteniyorsunuz ve bunun için gittikçe fazla silâh tedarik ediyorsunuz. Bir zamanlar canlı olan şeyi yenilemeğe çalışıyorsunuz.... Fakat yanılıyorsunuz.

Hiç bir adam bir daha çocukluk bahçelerine geri dönemez. O bahçelerde yaşatılan gençlik rüyaları ve oyunlar senelerin ilerlemesiyle bir daha geri dönmemek üzere nihayet bulur. Büyüyen insanla beraber cihan da büyür. Büyüyen milletlerle muhit te genişler Vah o insanlara ki teshiri altında kaldıkları muhiti dolduramazlar.

Arz, büyüyen milletlere artık küçük geliyor. Milletler sıra ile senelerini doldurdular ve bununla da akibetlerine dahil oldular. Milletlerin muhitinde hakim vaziyetinde bulunanlar, uyanıklık hususunda diğerlerine takaddüm edenlerdi. Boyunduruk altına alma zamanı daima rüya ile gün arasında geçen saattir. Bir milletin kanında yalnız bir defa bahar kanı cevelân eder. Bir millet yalnız bir defa hakim vaziyette kalır.

Bütün kürreiarzı dolaşan bir millete tesadüf edemezsin ki kanında bahar tazeliği bulunsun, öyle bir bahar ki onun lezzetini yalnız kendi tatsın.,,

Bars ihtiyar adamın bu sözlerini ses çıkarmadan dinlemişti. İhtiyar susunca ona sormuştu:

— "Teshiri altında bulunduğumuz muhiti doldurmak için ne yapmamız lâzımdır?,,

— "Bir şey küçük iken ne idiyse büyük iken de o olur. Biribirini ısıran, iki kurdun bir köpek sürüsü karşısında mağlûp olacağına şüphe yoktur. Fakat iki müfreze karşı karşıya gelirse kuvvetli olan taraf galebe çalar.,,

— "Biribirimizle birleşmemiz ve anlaşmamız lâzım geldiğini mi anlatmak istiyorsunuz?,,

— "Yalnız bu kâfi değildir. zaruretten doğan bir ittifakın ömrü uzun olamaz. Böyle bir ittifak yıkılmağa müheyya olan binaya vurulan bir desteğe benzer.

Biribirine akraba olan mil
ri yeni bir birliğe doğru yük
mek için müşterek akibetin,
ve müşterek kanın bilinmesi
na inanılması lâzımdır.

Böyle yapanlar, yani
kuvvetli bir ruha malik ol
için yeni bir bahar tulû edebil

Bars ihtiyar adamın kulübe
de iyileşmesini beklerken
hadisatında bir cephe değişi
vuku bulmuştu. Perde arkası
ki dekorlar tebdil edilmiş, a
lerin, artistlerin adedi arttırıl
tı.

Japonların şiddetli tazyi
altında Ruslar Urgayı terketm
mecbur kalmışlardı. Şimdi K
tay dağlarının cenup yamaçla
dan yeni mevziler kurmuşla
Mongolistanla bütün uzak şa
şark kısmı katî surette Japonl
eline geçmişti. Tayyarelerin
şebileceği mıntakalar dahilind
sanayi merkezleri tamamiyle
rip edilmişti. Garpla olan irt
büsbütün kesilmişti. Rusya
kuvveti kırılmış gibi görünü
bir zamanda Japonlar tuttuk
yolu değiştirerek bir mütareke
lif etmişlerdi. Buna ait olan
zarekelere de başlanmıştı. G
bir tesadüf eseri olarak ilk Rus
Japon muharebesinde harp sa
si olan Mukdem de Rus ve Ja
murahhasları buluşmuşlardı.
ponlar aşağıdaki şartlar al
sulh aktine hazır olduklarını b
dirmişlerdi:

"Mongolistan istiklâlinin
tiki, Japonya tarafından teklif
dilecek bir Mongol prensinin
kümdar olması, Rusyaya ilha
dilmiş olan müstakil Busyet c
huriyetinin Rusyadan ayrılma
burasının bitaraf bir devlet ola
kabul edilmesi ve Hutultu rak
leriyle Beeryet tarafından inti
edilecek bir naip tarafından
re olunması, buna mukabil
ponyanın Amur a kadar olan
eyaletlerini Rusyaya iade etm
fakat sahil eyaletinin Mançuk
devletine ilhak olunması...

Bu suretle Rusyanın uzak şa
taki nüfuzuna tam bir surette
time çekilmiş olacaktı. Rusya
kalan ve Amur membarında bu
nan Nikolayevsk limanının u
şarkta hiç bir kıymeti yoktu. Ç
kü senenin büyük bir kısmında
liman buzlarla muhat bulunuy
du. Beeryet devletinin bita
bir mıntaka olarak araya sok
muş ve orasının hakikatte Jap
yanın kontrolü altında kalm
Rusyanın uzak şarkla olan irti
tını tamamiyle kesecekti. Bu t
raftan çevrilmiş olan Sibirya m
takası artık Rusya için kaybolm
sayılacaktı.

Onun için bu şartların kabul
ne imkân yoktu. Bununla bera
ber Moskovadan gönderilen h
yetin gayet mahir ve kurnaz re
müzakerelere devam ediyor, m
kabil teklifler yapıyor ve müzak
reyi mümkün olduğu kadar uz
mağa çalışıyordu. Zamanın ke
disi için çalıştığını biliyordu. Şi
di harp sahneleri kış perdesiy
örtülü bulunuyordu. Askeri ha
kât buz tabakaları içinde don
kalmıştı. Bahardan evel muhar
mata tekrar başlanmasına imk
yoktu. Rus murahhası biliyor

(Devamı var)

# SPOR

## Türkiye birincilikleri münasebetile Konyada yapılan maçlar

### Orta Anadolu grupu şampiyonluğunu kazanan Ankara şampiyonu, Konya idman yurduna 4—0 yenildi

Bu Cuma Vefa ile karşılaşacak olan Galatasaray takımı..

Konya, (Hususî) — Türkiye birincilikleri için yapılan Orta Anadolu şampiyonluğu maçlarının ilk haftası neticelerini evvelce yazmış ve Afyon — Konya maçında takımların yekdiğerine itiraz ettiklerini bildirmiştim.

Her ne kadar Konya şampiyonu — Afyon şampiyonunu 4 — 0 yenmişse de gayri nizamî olarak oynatılan bazı oyuncular dolayısiyle hükmen mağlûp sayılmış ve Eskişehirlilere 3 — 2 galip gelen Ankara şampiyonu ile Afyon şampiyonu arasında salı günü yapılan maçta Ankaralılar Afyonluları 8 — 0 yenerek Orta Anadolu grupu şampiyonluğunu kazanmışlardır.

Bu münasebetle şu noktaya Türkiye idman cemiyetleri ittifakı umumî merkezinin nazarı dikkatini celbetmek isterim. Bu maçlardan bir hafta evvel neticelendirilen Konya mıntakası şampiyonluğu için idman yurdu — Gençler Birliği maçında idman yurdu mıntakada B. takımı olarak kayıtlı kırmızı bir forma ile sahaya çıkmış, bu hareketten kuşkulanan Gençler Birliğinin itirazı üzerine bir oyun müddetince sahada münakaşa edilmiştir. Gençler Birliği umumî kaptanı Arif bey halka hitaben: (İşte arkadaşlar; gene bir masa başı mağlûbiyeti için izhar edilmiş bir iş... Biz, karşımızda yeşil beyaz İdman yurdunu görmek isteriz. Sporculuk masa başında değil, sahada olur) melinde söz söyliyerek alkışlanmış ve sahadan çıkmak istemişlerdir. Bunun üzerine mıntaka reisinin İdman yurdunun mıntakaca müseccel yeşil beyaz forma ile çıkması lâzım geldiği, aksi halde hükmen mağlûp sayılacaklarını bildirmesi üzerine Yurtlular bu defa yeşil beyaz formalariyle ve birinci takım oyuncularıyle sahaya gelmişler ve muayyen oyun vaktinin geçmiş olmasına rağmen gergin sinirlerle oynanan oyun neticesinde Yurtlular maçı kazanmışlardır..

Bu hareketten başka gayri nizamî oyuncu oynatmaları üzerine Gençler Birliğinin mıntakaya vaki şikâyeti itibara alınarak grup birinciliklerine İdman yurdu iştirak ettirilmişse de umumî merkezce şampiyona maçlarını idare için gönderilen hakem beylerin tetkikleri neticesinde idman yurdunun Afyon maçında da gayri nizamî oyuncu oynattığı tahakkuk etmiş ve bu takım hükmen mağlûp addedilmiştir. Çok ehemmiyetli olan bu hususun Konya idman yurdu ve Gençler Birliği maçında mıntakaca tetkikine lüzum görülmemesi dikkate değer.

Görüşlerime göre Konyada spor rekabeti zararlı bir şekil almaktadır. Bunun düzeltilebilmesi birbirine girmiş bütün kayıtların kontrol ve yeniden tanzim edilmesiyle ancak kabil olabilir.

**Orta Anadolu şampiyonu 0 Konya idman yurdu 4**

Orta Anadolu grupu şampiyonluğunu kazanan Ankara şampiyonu Çankaya takımiyle şehrimiz İdman yurdu takımı bu cuma hususî bir müsabaka yapmışlardır.

Sahanın bir türlü temizlenemiyen tozları şiddetle esen rüzgârla havalanmış, bir spor sahasından çok uzak kalan ve sporculukta beklenilen faydalara bir tezat teşkil eden bu yerde, yani kesif toz bulutları arasında Ankara mıntakası antrenörlerinden Obüst beyin idaresinde saat üçte maça başlanmıştır. Gençler birliği maçında oynattırılan ve dört sayı yapmak suretiyle o maçın kazanılmasına sebep olan Galatasaraylı Adnan bey her ne kadar grup birincilikleri maçında Afyon takımına karşı oynattırılmamışsa da hususî mahiyette olan bu maçta gene merkez muhacim mevkiinde oynamıştır. Birinci devre güneş ve rüzgâr altında olan Ankaralıların iki sayı ile mağlûbiyetleriyle bitmiştir.

İkinci devrede Ankaralılar bunu rüzgârın yardımiyle telâfi edebileceklerini ümit etmişlerse de bir netice elde edememişler ve 20 nci dakikada Konya idman yurduna olan penaltıyı da kaçırmışlar ve Konyalıların hâkim bir oyunu ve orta muhacimlerinin fevkaledeliği sayesinde rüzgâr altında olmalarına rağmen bu devrede de gene iki sayı yaparak oyunu 4 — 0 kazanmışlardır. İdman yurdunun daha bir kaç akını Çankaya takımı kalesi ağlarında neticelenmişse de ofsayit olduğundan sayılmamıştır.

Adnan bey yetişilemiyen bir akınla kaleciyle karşı karşıya kalmış ve hiç aldırış etmeden hafifçe kaleye attığı dördüncü ve son gol diğer yirmi oyuncu tarafından da durularak seyredilmiştir.

Neticede oyun Orta Anadolu şampiyonu Ankara Çankaya takımının Konya idman yurduna 4—0 mağlûbiyetiyle neticelenmiştir.

Burada şunu da ilâve etmek lâzımdır ki idman yurdu bu galibiyetini merkez muhacimleri Galatasaraylı Adnan beye medyundur.

Bu maçtan evvel Gençler birliği ve Selçuk Spor takımları arasında yapılan maç üç üçe müsavi bir vaziyetteyken çıkan bir kavga üzerine ikinci devrede yarıda kalmıştır.

Ankaralılar Türkiye birinciliği müsabakalarına iştirak etmek üzere Bursaya hareket etmişlerdir.

## Spor işlerimiz

### Berlin olimpiyadına iştirak edeceğiz

*Aziz Beyin beyanatı*

Türkiye İdman Cemiyetleri İttifakı umumî merkez reisi Aziz Bey İzmirde kendisini ziyaret eden bir gazeteciye, spor işlerimiz hakkında beyanatta bulunmuştur.

Aziz Bey, spor teşkilâtımızın ana hatlarında büyük değişiklik olmıyacağını, esasen inkılâp fırkasının bir parçası olan spor teşkilâtımızın pek uzak olmıyan bir istikbalde vucuda getirilecek gençlik teşkilâtı içinde bir mevki alacağını kuvvetle tahmin ettiğini, 1936 da Berlinde yapılacak olimpiyada iştirak edeceğimizi, yakında bunun için hazırlıklara başlanacağını söylemiştir.

Aziz Bey bir sorguya cevaben muhtelif memleketlerin beden terbiyesi ve sporu ilerletmek yolunda vucuda getirdikleri eserlerde ve tedbirlerden bahsetmiş hususî bir iki saha ayrılırsa İstanbulda bile umumî tek bir sahaya malik olmadığımızı, bu şerait içinde beynelmilel sahalarda sporcularımızdan mutlak bir muvaffakiyet istemenin haksızlık olacağını işaret etmiştir.

Aziz Bey, bizde de sporun her sahasında mühim inkişaflar başladığını, bunun memleket ihtiyacı ile mtenasip bir derecede büyümesi ve yüklesmesi için beden terbiyesi mekteplerini tam kadro ile kurmak ve köylere varıncaya kadar oyun ve spor sahaları meydana getirmek elzem olduğunu anlatmış ve gene bir suale cevaben karşımıza çıkan ecnebi profesyonel takımlarına karşı bizim de profesyonel bir takım yetiştirerek müsabakayı müsavi şerait altında yapmak cihetine gidilmesi lâzım olduğunu, ancak bunun için de sporculuğu profesyonelliğe kadar uzatarak amatörlük cereyanlarını zayflatmak doğru olmadığını, sporda aradığımız gayenin memleket gençliğini sağlam bir bedende temiz bir ahlâk ve kuvvetli bir dimağla teçhiz etmek olduğunu söylemiştir.

*idam kararından sonra*

## Baba katili kızla annesi arasında son görüşme

### Hapisanede yapılan konuşma çok heyecanlı olmuş, anne bütün ıstıraplarını dökmüştür

Baba katili Viyolet idama mahkûm edildiği günde..

Paris, (Hususî) —İdama mahkûm baba katili Viyolet Nozier hapishanede meşum akibetini beklemektedir.

Kızla annesi arasında gene tüyler ürperten bir karşılaşma olmuştur. Madam Nozier bir hafta mütemadiyen düşünüp taşındıktan sonra, endişeli ve tereddütlü anlar yaşıyarak hisleriyle mücadele ettikten sonra yanında bir arkadaşiyle hapishaneye gelmiş, kızını görmüştür.

Paris hapishaneler müdürü M. Guilbert böyle çok feci sahneler görmesine ve görmiye alışmasına rağmen bu hazin karşılaşmada yegâne şahit olarak bulunurken duyduğu büyük teessür ve heyecanı saklıyamıyor..

Violettenin idama mahkûm edilmesindenberi saati saatine tam bir hafta geçmişti. Annesi kendisini görmiye gelince Violette hapishanenin idare odasına getirilmiş ve annesiyle karşılaştığı zaman görünürde hiç heyecan eseri göstermemiştir. Halbuki annesinin bütün vücudu titremeğe başlamıştı.

Kendisini iki defa zehirlemeğe teşebbüs eden, babasını öldüren ve namusiyle şöhret kazanmış olan o babaya karşı layık olmıyan iftiralarda bulunan kızına karşı zavallı kadın gene bir annelik şefkatini duymaktan kendisini alamamıştı.

Kendisine tamamiyle hakim olan Violette Noziere düçar olduğu akibet hakkında hiç bir şikâyet ileri sürmemiş yalnız büyük annesinin ne halde olduğunu sormakla iktifa etmiştir.

Nasıl ki diplomatlar çok nazik bir meseleyi açmaktan çekindikleri zaman büsbütün başka bir mevzu üzerine mübahasa yürütülerse, ana ile kız da aile faciası haricinde kalan büyük anne hakkında uzun müddet konuşmuşlardır.

Fakat Madam Noziere hapishaneden ayrılacağı esnada artık kendisini tutamıyarak bütün ıstırap taşkınlıklarını dökmeğe mecbur kalmıştır. Başı eğilmiş, yanındaki dostunun koluna dayanmış olduğu halde zavallı anne hapishaneden çıkıp Voltaire caddesine kadar yürümüş ve orada bir arabaya binmiştir.

Hâkimler kızın affını reddettiler. Fakat annesi nihayet affı kendi hesabına kızına bahşetti.

Fakat zavallı anne affettiği katil kızını hayatında bakalım bir daha görebilecek mi?

## Lig maçları

Futbol heyetinden:

26 - 10 - 1934 Cuma günü yapılacak mıntaka birincilik müsabakaları:

1 — Taksim stadında: Saha komiseri Muslih Bey..

Galatasaray - Vefa genç T. saat 10,30 Hakem Ali Rıdvan B.

Galatasaray - Vefa B. T. saat 11,30 Hakem Halit İbrahim Bey.

Topkapı - Hilâl A. T. saat 13,20 Saim Turgut Bey.

Galatasaray - Vefa A. T. saat 13 Hakem Adnan Bey.

Yan hakemleri: Halit İbrahim, Ekrem Beyler.

2 — Beşiktaş (Şeref) Stadında: Saha komiseri Necmi Bey..

İstanbulspor - Süleymaniye genç T. saat 10,30 hakem Halit Galip Bey.

İstanbulspor - Süleymaniye B. T. saat 11,40 Hakem Hlit Bey.

Beylerbeyi - Kasımpaşa A. T. saat 13,20 Hakem Emin Fuat Bey.

İstanbulspor - Süleymaniye A. T. saat 15 Hakem Suphi Bey.

Yan hakemleri: Sinan, Bahaddin Beyler.

3 — Fenerbahçe stadında: Saha komiseri Kemal Bey.

Fenerbahçe - Beykoz B. T. saat 11,30 hakem Ahmet Adem Bey.

Altınordu - Anadolu A. T. saat 13,15 Hakem Mehmet Reşat Bey.

Fenerbahçe - Beykoz A. T. saat 15 hakem Sadi Bey.

Yan hakemleri: İsmail Rıfkı, Zarif Beyler.

## VOLEYBOL

Voleybol ve basketbol heyetinden:

26 — 10 — 934 cuma günü Galatasaray lokalinde yapılacak voleybol maçı:

Galatasaray — Feneryılmaz saat 18, hakem Tahir B. saha komiseri Ekrem beydir.

İstanbul Su sporları klübü reisliğinden:

1 — 18/10/934 tarihinden itibaren Beyoğlu Halkevi idman salonunda klübümüz azalarına mahsus olmak üzere kış idmanlarına başlanmıştır. İdmanların idaresini Herr Aumann üzerine almıştır.

İdman gün ve saatları her perşembe saat 15: 17 dir.

## FUTBOL BİRİNCİLİK KUR'ASI ÇEKİLDİ

Bursa, 23 (A.A.) — Bugün çekilen kurada Türkiye şampiyonası için yapılacak maçlarda Ankara İstanbula, İzmir İspartaya düşmüştür. Maçlara yarınki çarşamba günü başlanacaktır.

# Türkiyenin rolü

"Sémaphore„ nden:

İran Şahının Türkiyeye yaptığı son seyahat, Türkiye yolile İran transitini ve Türkiyenin beynelmilel trasitte oynıyabileceği rol meselesini yeniden ortaya atmıştır.

İstanbul şehri bir vakitler şarktan garba ve garptan şarka giden emtianın mübadele edildiği başlıca şehirdi. Bu mallar İstanbuldan muhtelif büyük piyasalara sevkolunurdu. Gerek eski zamanlarda ve gerek geçen asırlarda, şark haşmetinin ve Bizans debdebesinin henüz husufa uğramadığı devirlerde İstanbul limanının haiz olduğu ehemmiyet kolaylıkla anlaşılabilir.

Çinden, Hindistandan ve Semerkanttan yola çıkan kervanlar, bütün Asya kıtasını geçtikten sonra malların İstanbula getirir ve başlıca Avrupa memleketleri tacirleri buraya gelerk mal satın alırlardı.

Bundan sonra bu kervanlar, Avrupa memleketlerinden gelen malları yüklenerek geri dönerlerdi. Bunlar ardı arası gelmiyen seyahatlerdi.

Fakat gemiler Bon Esperans burnunu dolaşmağa başlayınca ve Süveyş kanalının açılmasiyle beynelmilel emtia mübadelesine daha kısa yollar temin olununca Türkiyeye emtia akını fevkalâde azaldı ve İstanbul limanı bunu siddetle hissetmeğe başladı.

İstanbulun maruz kaldığı inhitat, siyasî sebeplerden olduğu kadar muvasala yollarının tâbi oldukları bu değişmelerden ileri gelmiştir.

Ancak eski Binzasın siyasî inhitatına inzimam eden bu iktisadî dejenereliğin sebepleri yalnız bunlardan ibaret değildir.

Bu büyük merkezin sarsılmasında umumî harbin dahi payı vardır. Bu iktisadî keşmekeşte muahedeler yüzünden arazi vaziyetlerinde hasıl olan tadilât, bundan doğan yeni ticarî cereyanlar, siyasî tesirlerin yer değiştirmeleri de buna tesirde bulunmuştur.

İstanbulun geniş antrepolarından mal tedarik eden Karadeniz memleketi muhtaç olduğu emtiayı, yeni tebeddüller yüzünden zayıflıyan İstanbuldan daha kolay şartlar içinde veren yerlerin müşterisi oldu.

Bunlara, Rusyanın uzun zamanlar zarfında geçirdiği tezepzüpler ilâve olunursa dünyanın en güzel limanlarından birinin maruz kaldığı sarsılmayı mucip olan âmiller anlaşılmış olur. İki kıta arasındaki cografî vaziyet, İstanbul için bir çalışma ve refah kaynağı idi.

Eski İstanbulun bugün geçirmekte olduğu iktisadî atalet bu limanın, vaktile kıymetini vücuda getiren bütün unsurları kaybettiğini ifade etmez; coğrafî vaziyeti bütün kıymetini muhafaza etmektedir. Asya müslüman devletinin, başta İran olmak üzere, iktisadî kalkınmaları bu kıymetin artmasını mucip olmaktadır.

İki kıta servetlerinin gidip geldiği tarihî kervanlar yolu seyrüsefere salih yollar ve demiryolları halini alarak eski ehemmiyetini iktisap etmek ve bu büyük kıtaya şimdiye kadar mazhar olmadığı bir iktisadî kalkınma temin etmek üzeredir.

Hükümdarının teşvik ve tergibi sayesinde İran, asırlarca verimsiz kalmasını mucip olan uyuşukluktan çıkmıştır. Demiryolları İranın mahsullerinin seyrini temin etmektedir; İranda sanayi müesseseleri kurulmuştur; toprak üstünde ve altında bulunan servetler işletilmektedir; petrol menbaları İrana, diğer memleketlerin gıpta hislerini mucip olan malî bir vaziyet temin etmiştir.

Bu şartlar arasında İrana Acem körfezinin temin ettiği kolaylıklarla beraber, daha seri bir ihracat yolu lâzımdır. Bu yollardan birini İrana Türkiye arzetmektedir. İran, Avrupa ile münasebetlerinde Türkiye, Rusya ve yahut Suriye yollarından birini ihtiyar etmek mecburiyetindedir.

Suriye yolu İran emtiasının Akdenize sevk edilmesine ve Avrupadan İrana gönderilen malların bu yol vasıtasiyle ithaline hizmet edebilir.

Omar ve Umman denizleri yolu İran için çok uzun ve çok pahalıdır.

Bütün bu yollar arasında Türkiye yolunun en kısa, en tabiî ve hattâ en emin olduğu inkâr edilemez. Türkiye ile İran arasındaki münasebetler bu yollardan bazılarının tamir ve ıslahı suretiyle artabilir. Türkiye halihazırda İran ile Karadeniz arasındaki transaksiyonları kolaylaştırmak çarelerini tetkik etmektedir.

Zaten bu işte Türkiyenin kârı iki kat olacaktır. Zira bu yol ile İrandan ihraç olunacak mallar gibi Avrupadan ve diğer memleketlerden İrana ithal olunacak mallar da sevk olunacaktır.

İki memleket menfaatlerine en uygun olan yol, kervanların asırlarca seyrettikleri Erzurum — Trabzon yoludur. Maalesef Türkiye yolları ve bilhassa İran vilâyetlerine giden yollar iki memleket arasında transiti fazlalaştıracak bir halde değildir.

Bir coğrafya haritası gözden geçirilirse Trabzonun yalnız Erzurum, Van ve Gümüşhanenin limanı olduğu, İranın Avrupaya sevk ettiği mallar için bir mahreç olduktan başka şarkî Anadolu Türk vilâyetlerinden gelen emtiasını tevzi merkezi olduğu görülür.

Senelerdenberi ihmal edilen bu şose, ihracatçıları kendinden uzaklaştırmaktadır. Bir kaç senedenberi Beyrut limanı İran ihracatlarının limanı halini almıştır. Bunlar, istikametlerine göre, Beyrutta toplanmakta ve ondan sonra da Avrupa ile temasa gelmektedirler. Aşağıda gösterdiğimiz bazı rakamlar Trabzona çıkan yolun maruz bulundğu tehlikeyi gösterir.

Harpten evvel 102,000 ton olan Trabzon limanının ticarî faaliyeti 40,000 tona düşmüştür. Bu azalma keyfiyeti gittikçe büyümektedir.

Halbuki en kısa, en mükemmel ve hattâ en emin transit yolu Trabzon — Erzurum yoludur.

Bundan başka her hangi bir yol gayri tabiîdir ve gerek Türkiye ve gerek İran için zararlı olur.

İhracat ve ithalât tacirlerinin bu yolu terk etmiş olmalarında İranında kabahati vardır. Trabzondan hududa giden yolun tamir ve ıslahı vazifesi İrana da teretttüp etmektedir. Bu yol tamir olunduğu takdirde beş - altı gün zarfında katolunabilir. Halbuki hali hazırda bu yol ancak kırk elli günde aşılmaktadır.

Her halde İran ticareti, diğer her hangi bir yolun rakabetinden korkmıyan Trabzon yolundan istifade mecburiyetindedir. Bu yol Türkiyenin ileride şimendifer yollarını fazlalaştırdıkça, İran ihracatını diğer mahreçlere sevk ve imale etmesine mani olmaz.

Erzurum — Sivas hattını İran hududuna bağlıyacak olan bir demiryolu inşasiyle İrandan gelen malların gayet kısa bir yolla İstanbula erişmeleri temin olunabilir.

Maamafih, bu yeni hatlar inşa edile dursun, Trabzon hattı, Türk İran münasebetleri için ve bilhassa Şarkî Anadolu vilâyetleri mahsulleri için çok lüzumlu bir hattır.„

Madrit, 23 (A.A.) — Neşredilen bir resmî tebliğte deniliyor ki:

Son isyan ocakları bastırılmış ve umumî asayiş temin edilmiştir. Hükûmet hürriyet ve nizamı sarsılmaz esaslar üzerinde kuvvetlendirmek için büyük bir gayretle çalışmaktadır. Bir takım muhayyel iğtişaşların tenkili hakkında bethahane rivayetler çıkarılmaktadır.

Hükûmet İspanya medeniyetinin esasını teşkil eden prensiplere muhalif akidelerle yollarını şaşırmış olanların çıkardıkları karışıklıkların devam etmesine mani olmak için asilerin elinde bulunan son noktaların da ele geçirilmesini istihdaf etmektedir. Hükûmet otoriteyi ve mahkemelere itimadı tesis eylemiştir. Düstur, Başvekilin söylediği gibi şudur:

"Zulum yapılmıyacak, fakat hiç kimse de cezasız bırakılmıyacaktır.„

Bu çalışkan milliyetperverler arasında tabiî hayatı ve bir takım aldatılmışların ihlâl ettikleri prensiplere hürmeti tekrar canlandırmıştır.

## Macar— Leh birleşmesi

Kassel, 23 (A.A.) — Landeszaytung gazetesi Macar Başvekili M. Gömböşün Lehistana yaptığı ziyareti mevzuu bahsederek Macar — Leh teşriki mesaisinin bugünkü şartlar içinde ancak sulhun lehine olabileceğini kaydetmektedir.


Öz Türkçe ilk roman

**Savaştan Barışa**

**Yazanlar: (Vâ-Nû) ile Çürüksulu Meziyet**

*Yeni çıktı*

Fiyatı: 50 kuruş


## Osmanlı bankası

İLÂN

Osmanlı Bankasının Galata, Yenicami ve Beyoğlu daireleri, Cumhuriyetin ilânının yıl dönümü münasebetiyle Teşrinievvelin 29 uncu pazartesi günü kapalı bulunacaktır.

## teklifte bulunacak

(Baş tarafı 1 inci sayıfada)

Belgrat, (A.A.) — Avala ajansı bildiriyor:

Uzunoviç kabinesi şu suretle teşekkül etmiştir:

Başvekil, M. Uzunoviç, Hariciye, M. Yevtiç, Harbiye ve Bahriye, Ceneral Zivkoviç, Dahiliye, M. Laziç, Nafıa, M.Srkulj, Maliye, M. Georgeviç, Maarif, M. Kumenkoviç, orman ve madenler, M. Ulmanski, beden terbiyesi: M. Ancelinoviç, ziraat: M. Kojiç, içtimaî basiret: M. Novak, Ticaret ve sanayi: M. Demetroviç, münakalât: M. Kuzmanoviç.

Kabineye memur nazırlar: Başvekil M. Marinkoviç ile keza sabık Başvekil M. Srehkiç.

## Pavliç susuyor

(Baş tarafı 1 inci sayıfamızda)

4 — Eğer Kvaternikle beraber idiyseler neler konuşmuşlardır?

5 — Paveliç Fransaya hududun hangi noktalarından girmiştir?.

6 — Paveliçin güzel Marya Vudrof ile bir akrabalığı var mıdır?

İtalyan polisi, sualleri doğruca Torinoda bulunan Paveliçe de sormuş, Paveliç biraz düşündükten sonra:

— Suallere cevap vermek istemiyorum. Çünkü bu işle hiç bir alâkam yoktur, demiştir.

Paveliçin cevabı derhal müstacel telgrafla Parise bildirilmiştir.

Alınan malûmata göre, Paveliç tam sekiz senedenberi İtalyada bulunmaktadır. Bu müddet zarfında bir çok defalar Macaristana, Avusturyaya, Fransaya seyahat yapmıştır. Paveliçin çok parası vardır. Fevkalâde bol bahşişler vermekte, daima lüks otellerde ikamet etmektedir. Bu paranın da membaı meçhuldür.

## Köseler köyünde bir hadise

Balıkesirde Köseler köyünde bir hadise olmuştur. Köy muhtarı Rifat ağa iki şahsın taarruzuna uğramıştır. Rifat ağanın iddiasına göre o gece köyden Hüseyin oğlu Mehmet ile arkadaşı Abdurrahman, Rifat ağanın evine girmiş ve öldürmek maksadiyle iki el ateş etmişlerdir. Fakat kurşun kendisine isabet etmemiştir.

Cumhuriyet müddeiumumiliği bu mesele hakkında tahkikat yapmıştır. Mehmet ve Abdurrahman hadiseyi külliyen inkâr etmişler, Rifat ağa ile iki hizmetçisi ise eve girenlerin ve tabanca atanların bunlar olduğunu söylemekte ısrar etmişlerdidir. Tahkikata devam edilmektedir.

## Kıdem zammı gören hocalar

Bu yıl yüz elli ilk mektep muallimi kıdem zammı görmüştür. Zam gören bütün muallimlere tebliğat yapılmıştır.

Zamlar bu aydan itibaren verilmiye başlanacaktır.

## Yeni tayinler alâkadarlara bildirildi

İstanbul ilk tedrisatına ait ikinci kadroda yapılan yeni tayinler dün bütün alâkadarlara bildirilmiştir.

Bu hocalarda bugünden itibaren yenimekteplerinde ders vermeğe başlıyacaklardır.


Devlet matbaası isimleri aşağıda yazılan yeni kitapları basmış ve bunlar VAKIT kütüphanesi tarafından hizalarında gösterilen fiyatlarla satışa çıkasılmıştır.

### Kitapların isimleri

| | | |
|---|---|---|
| Muallimin Meslek Ahlâkı | | |
| Kâzım Nami | 45 | Kuruş |
| Âşar soyguncuları | | |
| M. Aşir, M. Ali | 20 | „ |
| Bir varmış, Bir yokmuş | | |
| Sadri Etem | 65 | „ |
| Bir zabitin on beş günü | | |
| Nüzhet Haşim | 30 | „ |
| Burla | | |
| İffet Halim | 25 | „ |
| İnkılâp Örkünçleri | | |
| Enver Behnan | 45 | „ |
| İnkılâp karekterleri | | |
| Sadri Etem | 40 | „ |
| İnkılâp Ruhu | | |
| Mediha Muzaffer | 35 | „ |
| Yılların Dili | | |
| Fuat Hulûsi | 25 | „ |
| Almanya Maarifi | | |
| Reşat Semşeddin ve İ. Hakkı | 130 | „ |
| Osmanlı İmparatorluğundan Türkiye Cumhuriyetine | 315 | |
| Tarih utandı Ali Zühtü, | | |
| Müçteba Selâhattin | 15 | |
| Destan Galip Neşet | 30 | |
| Vergi hırsızı Reşat Nuri | 25 | |
| Yaman Vasvi Mahir | 45 | |
| Baybiçe Şaziye Berin H. | 35 | |
| Bir yuvanın şarkısı | | |
| Nihat Sami | 70 | |
| Kızıl çağlıyan Nihat Sami | 45 | |
| Gâvur İmam Burhan | | |
| Cahit | 30 | |
| On yılın romanı | | |
| Etem İzzet | 120 | |
| Cumhuriyet destanı | | |
| Faruk Nafiz | 30 | |

Maarif Vekâletinin Devlet matbaasında tabettirdiği eski ve yeni harflerle yazılmış diğer bütün kitaplar da VAKIT matbaasında satılmaktadır.

İstanbul Ankara caddesi: Telefon - 24370 — 24379


Yurttaş;

Cümhuriyetin on birinci yıl dönümü mesut günü olan 29 Teşrinievvelde Devlet merkezini ziyaret et. Bu borcunu ifa ederken bu büyük devrin yüksek feyizlerinden olan yerli mallarımızın bugünkü mütekâmil varlığını bir arada teşhir edecek ilk sergi evini de gez.

M. İ. ve T. C.


VAKIT

Gündelik, Siyasî Gazete

İstanbul Ankara caddesi, (VAKIT) yurdu

TELEFON NUMARALARI:

Yazı işleri telefonu: 24379

İdare telefonu : 24370

Telgraf adresi: Istanbul — (VAKIT)

Posta kutusu No. 46

ABONE BEDELLERİ:

| | Türkiye | Ecnebi |
|---|---|---|
| Senelik | 1400 Kr. | 2700 Kr. |
| 6 aylık | 750 „ | 1450 „ |
| 3 aylık | 400 „ | 800 „ |
| 1 aylık | 150 „ | 300 „ |

İLAN ÜCRETLERİ:

Ticarî ilânların ilân sayıfalarında santimi 30 kuruştan başlar. İlk sayıfada 250 kuruşa kadar çıkar.

Büyük, fazla, devamlı ilân verenlere ait ayrı tenzilât vardır.

Resimli ilânların bir satırı 10 kuruştur.

KÜÇÜK İLANLAR:

Bir defası 30, iki defası 50, üç defası 65, dört defası 75 ve on defası 100 kuruştur. Üç aylık ilân verenlerin bir defası meccanendir. Dört satırı geçen ilânların fazla satırları beş kuruştan hesap edilir

## TAKVİM

| | Çarşamba 24 1ci Teşrin 14 RECEP | Perşembe 25 1ci Teşrin 15 RECEP |
|---|---|---|
| ...ş doğuşu | 6.22 | 6.22 |
| ...ş batışı | 17.19 | 17.17 |
| ...ah namazı | 5.40 | 5.40 |
| ...e namazı | 11 58 | 11.58 |
| ...di namazı | 14.56 | 14.55 |
| ...m namazı | 17.19 | 17.17 |
| ...ı namazı | 18.50 | 18.44 |
| ...ak | 4.41 | 4.41 |
| ...n geçen günleri | 290 | 291 |
| ...n kalan günleri | 75 | 74 |

## RADYO

### Bugün

### 24 1inci Teşrin Çarşamba

İSTANBUL:

18,30 Fransızca ders, 19 Plâk neşriyatı, ... Türk musiki neşriyatı (Ekrem, Ruşen, ..., Necati, Şevki, Mustafa Beyler ve ..., Semiha Hanımlar). 21,20 Ajans ve ... haberleri, 21,30 Stüdyo caz ve tango orkestrası.

223 Khz. VAŞOVA, 1345 m.

17 Salon orkestrası, 17,45 Çocuk neşriyatı, Orkestra konseri 18,25 Müsahabe, 18,35 ... şarkıları — Müsahabe, 20 Hafif musiki (Operet parçaları) — Müsahabe — ...rin devamı — Muhtelif, 21 Plâk — ...rans, 22 Chopinin eserlerinden konser, ... Tagannî, 23 Reklâm ve konser, 23,15 ...filmlerden plâklar, 23,25 Dans musikisi.

545 Khz. BUDAPEŞTE, 550 m.

19 Çingene orkestrası, 18,50 İtalyanca 19,20 Plâk, 19,50 Hikâyeler, 20,30 Operadan verilecek temsili nakil, 23,30 Dans musikisi. 24,20 Rigo Sigan takımı.

592 Khz. VİYANA, 507 m.

18,30 Yeni Viyana musikisi, 19 Müsahabe, 19,20 Askeri konser — Müsahabe, 21,40 ...liste, 22 Karışık neşriyat, 23 Esperanto, 23,10 Max Schönberrin idaresinde konser. ...Haberler, 23,50 Konserin devamı, 24,45 ...tet konseri.

## BORSA

Hizalarında yıldız işareti olanlar üzerlerinde 23 - 10 da muamele görenlerdir.] Rakamlar kapanış fiatlarını gösterir.

### Nukut (Satış)

| | | | |
|---|---|---|---|
| * Londra | [illegible] | * Viyana | 23, 50 |
| * Nevyork | 125, — | * Madrit | 17, — |
| * Paris | 169, — | * Berlin | 45, — |
| * Milano | 215, — | * Varşova | 24, — |
| * Brüksel | 117, — | * Budapeşte | 26, — |
| * Atina | 24. 50 | * Bükreş | 18, — |
| * Cenevre | 820, — | * Belgrat | 56, — |
| * Sofya | 24, — | * Yokohama | 34, — |
| * Amsterdam | 85, — | * Altın | 925, — |
| * Prag | 100, — | * Mecidiye | 38, — |
| * Stokholm | 33, — | * Banknot | 241, — |

### Çekler (kap. sa. 16)

| | | | |
|---|---|---|---|
| * Londra | 624.00 | * Stokhlm | 4.1842 |
| * Nevyork | 0.799591 | * Viyana | 4.2250 |
| * Paris | 12.045 | * Madrit | 5.8150 |
| * Milano | 9.2690 | * Berlin | 1,97?8 |
| * Brüksel | 3.40 | * Varşova | 4.205 |
| * Atina | 8?.650 | * Budapeşte | 3.9912 |
| * Cenevre | 2.4344 | * Bükreş | 79.8?5 |
| * Sofya | 65,9875 | * Belgrat | 34.8625 |
| * Amsterdam | 1.1720 | * Yokohama | 2.785 |
| * Prag | 18,9? | * Moskova | 1089 50 |

### ESHAM

| | | | |
|---|---|---|---|
| İş Bankası | 10.— | Terkos | —,— |
| Anadolu | 27.50 | * Çimento as. | 13.85 |
| Reji | 2 95 | Ünyon Değ. | —,— |
| Şir. Hayriye | 15.50 | Şark Değ. | —,— |
| Merkez Bankası | 59,0 | Balya | —,— |
| U. Sigorta | —,00 | Şark m. ecza | —,— |
| Bomonti | 17,25 | Telefon | —,— |

### İstikrazlar — tahviller

| | | | |
|---|---|---|---|
| Türk Borcu I | 29.55 | Elektrik | —,— |
| " II | 28.15 | Tramvay | 31 75 |
| " III | 28.60 | Rıhtım | —,— |
| İstikrazı Dahili | 95,00 | * Anadolu I | 46.— |
| Ergani İstikrazı | 97.— | * Anadolu II | 46,— |
| ...ga Mü A | —,00 | Anadolu III | —,— |
| Bağdat | —,00 | * Mümessil A | 49.80 |

## SATILIK EV

Fatih tramvay durak yeri ile Fatih parkı arasında tramvay caddesine nezareti, elektrik tertibatını havi, yeni yapılmış kârgir hane satılıktır. Görmek istiyenler her gün öğleden sonra saat ikiden altıya kadar içindekilere müracaat edebilirler.

Fatihte Dürgerzade mahallesinde Küçük meydancık numarasız hane.

**DIŞ DOKTORU**
**Übeyt Sait**
Fatih Karagümrük Tramvay durağı No. 4

---

# DELİLİĞİN PSİKOLOJİSİ

**Dr. Bernard Hart Londra Universitesi Tedris Heyetinden ve National Hospital da Akliye Mütehassısı**

**Dr. izeddin Akliye ve Asabiye müthassısı..**

## Fiatı 50 Kuruş

# DÜN ve YARIN

**TERCUME KULLİYATININ**

## 11 inci Kitabıdır.

*Tevzi merkezi: VAKIT Matbaası — Istanbul*
*Kadıköy: — ANADOL Kütüphanesi, Altıyolağzı*
*Satıldığı Diğer Yerler: Istanbulun ve Taşranın, Belli Başlı Her KITAPÇISINDA BULUNUR*

### BASILANLAR:

| | | |
|---|---|---|
| 1 — SAFO, Dode — Haydar Rifat | 100 | Kuruş |
| 2 — AİLE ÇEMBERİ, Morua — İ. H. Âlişan | 100 | " |
| 3 — TİCARET, BANKA ve BORSA, İktısat doktoru Muhlis Etem | 75 | " |
| 4 — DEVLET ve İHTİLÂL, Lenin — Haydar Rifat | 75 | " |
| 5 — SOSYALİZM: Kautski — Sabiha Zekeriya | 75 | " |
| 6 — KÜLLİYAT J. RASİN, H. Nazım | 75 | " |
| 7 — İŞÇİ SINIFI İHTİLÂLİ, Lenin — Haydar Rifat | 60 | " |
| 8 — RUHİ HAYATTA LÂŞUUR, Prof. Yung — Prof. Dr. M. Hayrullah | 60 | " |
| 9 — İSFAHANA DOĞRU, Piyer Loti — İ. H. Âlişan | 100 | " |
| 10 — RASİN KÜLLİYATI, II, H. Nazım | 75 | " |
| 11 — DELİLİĞİN PSİKOLOJİSİ, Dr. Bernard Hart — Dr. İzeddin | 50 | " |

*Peşinen Verilecek*

**236 KURUŞ**

**ve 4 ay için ayda 1 lira**

*Mukabilinde VAKIT matbaası, bu külliyat için abone kaydediyor*

Bütün milletlerin edebî, içtimaî, iktısadî, malî..... En mühallet eserlerinden seçme kitapların tercümesi ve DÜN ve YARIN tercüme külliyatı isimi altında, yılda muntazam fasılalarla otuz cilt kadarının çıkarılması suretile yüz cilt vücuda getirilmesi temin edilmiştir. En kudretli kafaların, kalemlerin yardımlarına müracaat olunmuştur.

### BASILACAKLAR:

1 — GORIO BABA: Balzak — Haydar Rifat
2 — İLKBAHAR SELLERİ, İvan Türgenîev — Sami zade Süreyya
3 — CEMİYET, Muhittin
4 — KAPİTALİZM BUHRANI, Profesör Piru — Ahmet Hamdi
5 — KIRMIZI ve KARA, Standal
6 — İSA: Paris Ruhiyat mektebinde Profesör doktor Bine Sangle — Haydar Rifat
7 — ETİKA: Kropotkin — Ağaoğlu Ahmet
8 — İÇTİMAİ KANUNLAR, Greef — Rauf Ahmet
9 — ÇOCUK DÜŞÜRTENLER H. Gonzalve, Menusier — Prof. Dr. M. Hayrullah
10 — SALAMBO, Flober — İ. H. Âlişan
11 — SAMİMİ SAADET, Tolstoy — İ. H. Âlişar
12 — DİZRAELİNİN HAYATI, A. Morua

---

## Devlet Demir yolları ilânları

Münakasası feshedilen takriben 431 ton demir tekrar münakasaya konmuştur. Münakasa 21 — 11 — 934 çarşamba günü saat 15 de Ankarada idare binasında yapılacaktır. Fazla tafsilât Ankara ve Haydarpaşa veznelerinde beşer liraya satılan şartnamelerde vardır. (6946)

# Selânik Bankası

**Tesis tarihi: 1888**

**Sermayesi: 30.000.000 Frank**

İdare merkezi ISTANBUL

**Türkiyedeki Şubeleri:**

**Istanbul (Galata ve Istanbul) Izmri. Samsun. Mersin. Adana**

**Yunanistandaki Şubeleri:**

**Selânik. Kavala. Atina. Pire**

Bilûmum Banka muameleleri, Kredı mektupları Cari hesapları küşadı. Esham ve Tahvilât kasalar icarı.

# SPOR POSTASI

Memleketimizde ve ecnebi memleketlerinde bütün spor ve gençlik hareketlerini ve sporcu gençliğe verilmesi lâzım gelen yeni şekiller hakkındaki yazıları muntazaman takip etmek istiyenler münhasıran SPOR POSTASI nı okumalıdırlar. Heryerde fiatı 5 kuruştur. mutlak okuyunuz.

## Himayeietfalin Ferah sinemasındaki müsameresi

Hayır ve Şefkat müesseselerıne senelerden beri pek çok yardımı dokunmuş olan Deniz kızı Eftalya Hanımla Kemani Sadi Beyin 25 - 10 - 1934 Perşembe akşamı Şehzadebaşında Ferah sinemasında Himayei Etfal Cemiyeti Beyazıt Nahiyesi tarafından verilecek müsamereye pek zengin bir programla fahriyen iştirak edecekleri haber alınmıştır.

İstanbul 1 inci ticaret mahkemesinden:

Zehra H. avukatı Ahmet Nur bey tarafından Beyazıtta Soğanağa camii bitişiğinde Sa't Beyin evinde oturan Ahmet Hikmet bey aleyhine açılan 6540 lira 73 kuruş alacak davası yenileme bürosunca yenilenerek mahkememize gönderilmiş ve evvelce müddeaaleyhin oturduğu yerin belli olmadığı tespit edilmesi üzerine tebliğatın ilânen yapılmasına mahkemece karar verilmiş olduğundan muhakeme günü olarak tayin kılınan 19 — 11 — 934 pazartesi günü saat 14 te müdeaaleyh Ahmet Hikmet beyin muhakemede hazır bulunması lüzumu H. U. M. K. nun 141 inci maddesine tevfikan ilân olunur. (3040)

# Denizyolları

**İŞLETMESİ**

Acenteleri Karaköy Köprübaşı Tel. 42362 — Sirkeci Mühürdarzade Han Telefon 22740

### Karadeniz Yolu

GÜLCEMAL vapuru 25 Birinci Teşrin PERŞEMBE günü saat 20 de Hopaya kadar. (7038)

### Mersin Yolu

ÇANAKKALE vapuru 25 Birinci Teşrin PERŞEMBE 11 de Sirkeciden kalkacak. Gidişte İzmir, Antalya, Alanya, Anamur, Mersin, Payas'a. Dönüşte ilâveten Taşucu, Çanakkale ve Geliboluya uğrayacaktır. (7022)

### Ayvalık Yolu

ANTALYA vapuru 24 Birinci Teşrin ÇARŞAMBA günü saat 19 da Ayvalığa kadar. (7023)

Sultanahmet 3 üncü sulh hukuk hâkimliğinden:

Davacı Mestan İzzet efendinin M. A. Sirkeci Orhaniye caddesinde (117) No: lu bakkal dükkânında mukim Nahit efendi aleyhine ikame eylediği (200) lira alacak davasının müddeaaleyhin ikametgâhının meçhuliyeti hasebiyle ilânen vuku bulan tebliğata rağmen gelmemesi üzerine gıyabında icra kılınan muhakemesinde: Müddei davasını tekrarla bir senet ibraz ve istiktap ve tatbikat ve yemin teklif eylemiş ve bundan bahsile gıyap kararının ilânen tebliğine karar verilerek muhakemesi 17 — 11 — 934 tarihine müsadif cumartesi günü saat 11 e talik kılınmış olduğundan müddeaaleyh Nahit efendinin yövm ve saati mezkûrda istiktap ve yemin için bizzat gelmediği ve tarafından musaddak bir vekil göndermediği takdirde davaya sabit nazariyle bakılacağı ve vakıayı kabul ve ikrar addolunacağı tebliğ makamına kaim olmak üzere ilân olunur. (3039)

**Göz Hekimi**
**Dr. Süleyman Şükrü**
Babıâli, Ankara caddesi No. 60
Telefon: 22566
Salı günleri meccanendir..

İstanbul asliye ikinci hukuk mahkemesinden:

Derviş Hanımın Küçük ayasofyada İshakpaşa mahallesinde Küçük ayasofya caddesinde 10 numaralı hanede mukim Salih Zeki Bey zimmetinde ceman 8150 liranın tahsili hakkında mumaileyh aleyhine mahkememizde ikame edilip dosyasının adliye sarayı yangınında yanması hasebile yenileme muamelesi ikmal edilerek mahkememize bittevdi tayin kılınan günde mumaileyh Salih Zeki Beyin gösterilen adreste bulunmadığı ve ikametgâhının da meçhul olduğu anlaşılmasına binaen müddeinin muvafıkı kanun görülen talebine mebni mumaileyh Salih Zeki Beye 20 kün müddetle ilânen tebliğat ifasına ve duruşmanın 19 — 11 — 934 pazartesi günü saat 14 de bırakılmasına mahkemece karar verilmiş ve bu baptaki davetname de mahkeme divanhanesine talik kılınmış olduğundan H. U. M. K. 141 inci maddesi hükmüne tevfikan tebliğ makamına kaim olmak üzere keyfiyet ilân olunur.

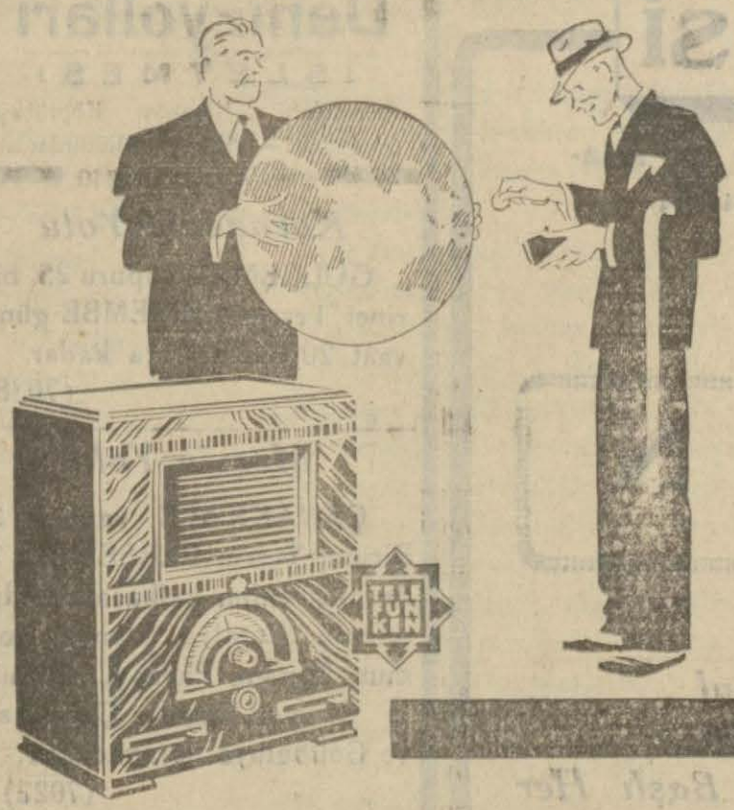

# Dünyaya malik olmak
## TELEFUNKEN sayesinde kabildir!

Kısa, orta ve uzun dalgalı neşriyatı temiz ve pürüzsüz bir şekilde nakleden 1935 modeli TELEFUNKEN - 127 sayesinde musiki ihtiyacınızı tatmin edebilirsiniz. Bu derece mükemmel bir makine şimdiye kadar bu kadar ucuz fiata satılmamıştır.

Galatada Burla Biraderler ve Şürekâsı müessesesinden TELEFUNKEN in (12) numaralı kataloğunu isteyiuiz. Orada üç yeni modelinin tafsilâtını bulacaksınız.

# TELEFUNKEN



**Ihsan YAVU**

*Kadın ve erkek ter*

Bütün şıklar hep orad yinirler. Her keseye yo arzuya uygun elbisenizi orada yaptırabilirsiniz.

İstanbul Yenipostahane şısında Foto Nur yanında fet hanında.


TASHIH : 21 — 10 — tarihli nüshamızın onuncu sı sındaki İç Ticaret umum müd lüğünün ilânının onuncu satı Riddle ismi yazılacak iken ven Hiddle şeklinde yazılm duğu tashih olunur.

*Tayyare Piyangosu almak suretile hem müdafaasına hem memleketin imarına hem kesenize hizmet edersiniz. Kesesi dolgun ve apartman sahibi olursunuz.*



**Osmanlı Bankas**

Türk Anonim Şirketi, — Tesis tarihi: 180

**Sermayesi: 10,000,000 ingiliz lirası**

Türkiyenin başlıca şehirleri ile Paris, Marsilya, Nis, Londra ve Mançester'de, Mısır, Kıbrıs, Irak, Iran, Filis ve Yunanistan'da Şubeleri.. Yugoslavya, Romanya, Sof ve Yunanistan'da Filyalleri vardır.

**Her türlü banka muameleleri yapar.**


## Ilgaz belediye Reisliğinden

Çelik boru ile 16249 Font ile 18806 lirakeşif bedelli Ilg kasabası Su tesisatı kapalı zarf usuliyle münakasaya kon muştur. Taliplerin ihale günü 3 — 11 — 934 saat 15 te tem akçeleriyle Ilgaz Belediyesine gelmeleri ilân olunur. (6

## Posta T. T. binalar ve levazım müdürlüğünden;

Telefon şebekeleri ihtiyacı olan 50,000 metre Haketel tel ile 100 bin metre çift ve 50,000 metre tek nakilli sahra kablosu kapalı zarf usuliyle münakasaya konulmuştur. Mezkûr malzemenin 26 ikinci Teşrin 934 tarihinde ihalesi yapılacağından taliplerin şartname almak için her gün, şartnamedeki tarifat dahilinde ihzar edilecek teklifname ve teminatları ihtiva edecek zarfları tevdi için de mezkûr tarihe müsadif Pazartesi günü saat 14 de Beyoğlu Posta Telgraf binasının 3 üncü katında mübayaat Komisyonuna müracaatları. (5840)

## Askerî Fabrikalar U. müdürlüğünden:

Küçük Yozgat fabrikasında Boşing sistemi bir asit sülfirik teksifhanesi tesis olunacağından taliplerin 22 — 11 — 934 tarihine kadar tekliflerini Fen şubesine göndermeleri. (6921)

İstanbul Tapusundan:

Eyüpte Camii Kebir mahallesi Kapıcı çeşmesi sokağında 1/12 numaralı Mehmet Çelebi mektebi arsasının Evkaf idare encümeninin nakit ile istipdali hakkındaki kararı üzerine Mehmet Rıfat beye 314 lira bedel ile teffiz edilmiş ise de mezkûr mahallin tasarruf kaydı bulunamaması hasebiyle senetsiz tasarruf muamelesine taban tahkikatı mahalliye icrası suretiyle tasarrufu tespit edileceğinden bu yere başkaca tasarruf iddia edenler varsa on gün zarfında İstanbul Tapu idaresine müracaatları ilân olunur ef. (3038)

## inhisarlar U. Müdürlüğünde

Müzayedeye çıkarılan 120000 adet bir litrelik müceddel şişe için elde edilen fiat haddi lâyık görülmediğinden pa 28/10/934 tarihine talik olunmuştur. Taliplerin Cibalide Lev ve mübayaat Şubesine müracaatları.


**Günün Fotografları**

Muhtelif gazetelerde çıkan günün hadiselerine ait tografarla spor mecmualarında gördüğünüz spor hu ketlerine ait fotografar yalnız İstanbulda VA kütüphanesinde satılmaktadır.


Sahibi: MEHMET ASIM Neşriyat müdürü: REFİK
VAKIT Matbaası — İstanbul