Kral Faysalın tahtını terke mecbur olacağı tekrar ediliyor

VAKIT

Üniversitede fakültelerin 15 teşrinievvelde açılması muhtemel

16 ıncı Yıl * Sayı: 5629 Yazı İşleri Telefonu: 24379 Perşembe, 7 EYLÜL (9 uncu ay) 1933 İdare Telefonu: 24370 Sayısı 5 Kuruş

Yunanistanla Yeni Muahede Yapacağız

Türk vapurcular birliği

Türk armatörleri birçok gayretlerden sonra Türk vapurcular birliği anonim şirketini teşkil edebildiler. Şirkete sermaye olacak gemilerin kıymetleri takdir edildi. Fakat daha şirket faaliyete geçemedi. Ne vakit geçebileceği de henüz malûm değildir.

Zira şirketin faaliyete geçmesine mâni gibi görülen bazı sebepler vardır. Bu sebeplerden biri gemilere takdir edilen kıymetlere gemi sahipleri tarafından itiraz edilmekte olmasıdır. Bazı gemi sahipleri kendi mallarına az kıymet takdir edildiğini iddia ettiği gibi bazıları da bilâkis diğer bir kısım gemilere hakikî derecesinden yüksek kıymet tayin olunduğunu, hatta on beş, yirmi bin liralık bir gemiye elli bin lira kadar kıymet biçildiğini söylemektedirler.

Eğer gemiler takdir edilen kıymetlerle hükûmete satılacak olsaydı tabiî hiç bir taraftan fazla kıymet itirazı gelmiyecekti. Halbuki şimdi mevzuu bahsolan sevgemileri hükûmete satmak değildir. Takdir edilen kıymetlerle gemi sahipleri Türk Vapurcular Birliği Anonim Şirkete şerik olacaktır. Ve hakikaten herhangi bir gemi için takdir edilen kıymet fazla ise geminin sahibi o kıymet nisbetinde şirketten hisse alacağı için bu muamelenin diğer gemi sahiplerinin itirazını davet etmesi tabiîdir.

Bununla beraber bu kabil itirazlar bertaraf edilmiş olsa bile gene Türk Vapurcular Birliği şirketinin kolaylıkla işe başlıyabileceği şüphelidir. Zira bugün şirkete girecek olan Türk armatörlerinin ellerindeki gemilerin hepsi kulanılamıyacaktır. Binaenaleyh şirkete giren armatörler arasında bu noktai nazardan yeni bir ihtilâf başlıyacaktır.

Filhakika Türk vapurcularının teşkil edecekleri şirkete sermaye

Mehmet Asım

(Devamı 4 üncü sayıfada)

Cümhuriyet bayramı için

Posta ücreti alınmıyacak olan matbualar

Ankara, 6 (A.A.) — Cümhuriyetin onuncu yılını kutlulama yüksek komisyonundan:

Cümhuriyet ilânının onuncu yıldönümünü kutlulama kanununun yedinci maddesi cümhuriyetin onuncu yılını doldurması münasebetiyle neşredilip Maarif Vekâletinde tesbit edilen ve Nafia Vekâletine bildirilen matbualardan posta ücreti alınmıyacağını gösteriyor.

Bu maksada uygun eser hazırlıyarak neşreden ve edecek zatların kanunun bu maddesinden istifade için vaktinde Maarif Vekâletine müracaat etmeleri lâzımdır.

Yüksek komisyon alâkalılara kanunun bu maddesini vaktinde hatırlatmayı vazife saydı.

Almanyanın hazırlıkları ve Ingilizler

Bu hazırlık kime karşı?

Almanya Yahudilere karşı şiddet siyasetini bırakmıyacağını ilân ediyor

Nuremberg'deki 400 bin kişilik içtimada bir kaç Nazi

Londra, 6 (Hususî) — Burada Almanyanın silâhlanması hayli telâş uyandırdı. Gazeteler müte madiyen Almanyanın, gizliden gizliye top, tüfek, tank, gaz imal ettiklerini yazıyorlar.

Matbuat soruyor:

— Bu hazırlık kime karşıdır?.

Her halde Almanların Polonya ve Sar havzasında gözleri olduğu muhakkak görülüyor.

Almanyanın bu hazırlığı Versay muahedesine muhaliftir. İngiliz efkârı umumiyesi bu mesele ile meşgul olmalıdır. Diye propaganda yapılmaktadır.

Yahudi düşmanlığı

Berlin, 6 (Hususî) — Büyük Nazi kongresinde M. Goering yahudiler aleyhine yeni bir nutuk irat etmiş ve yahudilerin bütün dünyayı Almanyaya karşı silâhlanmak tavsiyesinde olduklarını söylemiştir. Yahudilerin Almanyanın kanını emdiklerinden bahseden M. Goering aleyhlerine başlanmış olan şiddet siyasetinin devam edeceğini de gizlememiştir.

Şişlide harıl harıl işliyen zehir fabrikası

Sahibi Hikmet Bey sipariş edilen eroini şekercide verirken yakalandı

Gümrük muhafaza tekşilâtı ile emniyet müdürlüğünün müşterek ve fevkalâde gayretleri sayesinde evvelki gün elebaşılarından ikisi yakalanan eroin kaçakçılarının fabrikaları da meydana çıkarılmıştır.

Dünkü sayımızda banker Safranın veznedarı Alber Kaldironun Osmanlı bankasında kendisine ait olan kasaya 8 kilo eroin koyarken yakalandığını yazmıştık. Bundan sonra yapılan ikinci cürmü meşhut ile fabrikanın nasıl meydana çıkarıldığı da anlaşılıyor.

Alber Kaldiron yakalandığı zaman, eroinleri maden mühendislerinden Bandırmalı İzzet Beyden aldığını söylemişti. Bu ifade üzerine Alber Kaldiron, resmî bir daireden telefon numarasını bildiği İzzet Beye telefon etmiş:

Bir baskına uğratılarak yakalanan eroin imalâthanesi sahibi Hikmet B.

— Eski şarait dairesinde şekerden dört kilo daha istiyorum. Demiştir.

Telefon edildiği zamanda saat 12 idi. Alber Kaldiron saat 3 e kadar telefonda şeker diye ismini söylediği eroinin muhakkak getirilmesinde ısrar etmiş, bunun üzerine İzzet Bey saat tam üç buçukta Sirkecide Yeni postaneye giden cadde üzerinde şekerci ve şerbetçi

(Devamı 10 uncu sayıfada)

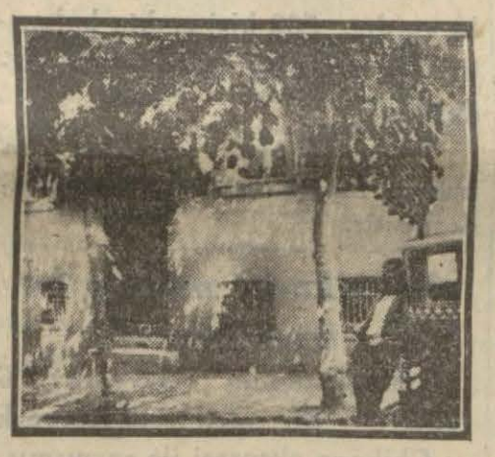

Şişlide Bomonti yolunda her tarafı eroin fabrikası halindeki ev

Spor işlerimiz nasıl düzelir?

İlk iş: Futbolu teşkilâttan ayırmalıyız!

"Müdahale taraftarı değilim, spor himaye edilebilir, fakat terakki etmesi için zorlanmamalıdır..,,

Atletizm federasyon reisi Burhanettin Bey

Spor işlerimiz üzerinde dün de atletizm federasyonu reisi Burhanettin Beyle konuştuk. Ayni zamanda meslektaşımız olan Burhanettin Bey, memleketimizdeki spor işlerine en ince teferruatına kadar vukufiyle tanınmış, bizdeki sporun iç yüzünü çok iyi bilen bir yerli mütehassıs sayılabilir. Gazetesinde fıkralarını yazdığı masasının arkasndaki duvara "Felek dert din lemez,, diye bir levha asmasına rağmen yanında bulunduğum beş on dakika içinde bir hayli dert dinlemekte meşguldü!

Burhanettin Bey evvelâ bütün spor işlerinin iyi gitmediği noktai nazarına iştirak etmemektedir. Teşkilât ve idare işleri için de yepyeni fikirler ileriye sürmektedir. İşte sözleri:

"— Spor işlerimiz iyi gitmiyor kanaati son senelerde futbolun mütemadiyen mağlûp olmasından çıkmaktadır. Yoksa güreş işlerimiz pek âlâ gitmektedir. Fena değiliz. Atletlerimizin rekorları da gün geçtikçe düzelmektedir. Ağır gidiyor başka tabiî. Fakat vaziyet keyfiyet itibariyle fena değildir. Fakat futbol hakim spor, ekseriyet sporu olduğu için bunun fena gidişi hepsini bozuyor.

Yapılacak iş nedir bilir misiniz? Bütün Balkanlarda olduğu gibi futbolu ayırmak! Bu şubeyi

(Devamı 10 uncu sayıfada)

Maslak kazasına ait yeni ihbar

Otomobil içinde bir de kadın olduğunu gören bir şahit dün müddei umumiliğe söyledi

Tahliye talebini Ağır ceza riyaseti reddetmiştir

Dün, jandarma Hasanın ölümile neticelenen Zencirlikuyudaki otomobil kazasından bahsederken, klişeci Alâettin Beyin yanında, otomobilde bir kadın bulunduğu şeklinde bir vaziyetin ilk tahkikat neticesinde tesbit olunmuş bulunmadığını yazmış, bununla beraber tahkikatın bundan sonra yeni bir safhaya girmesi ihtimali bulunduğunu da kaydetmiştik. Dün, tahkikat yeni bir safhaya girmiştir.

Bu yeni safhaya giriş, müddeiumumiliğe yapılan bir ihbarla olmuştur. Bir ecnebi mektebinde

(Devamı 10 uncu sayıfada)

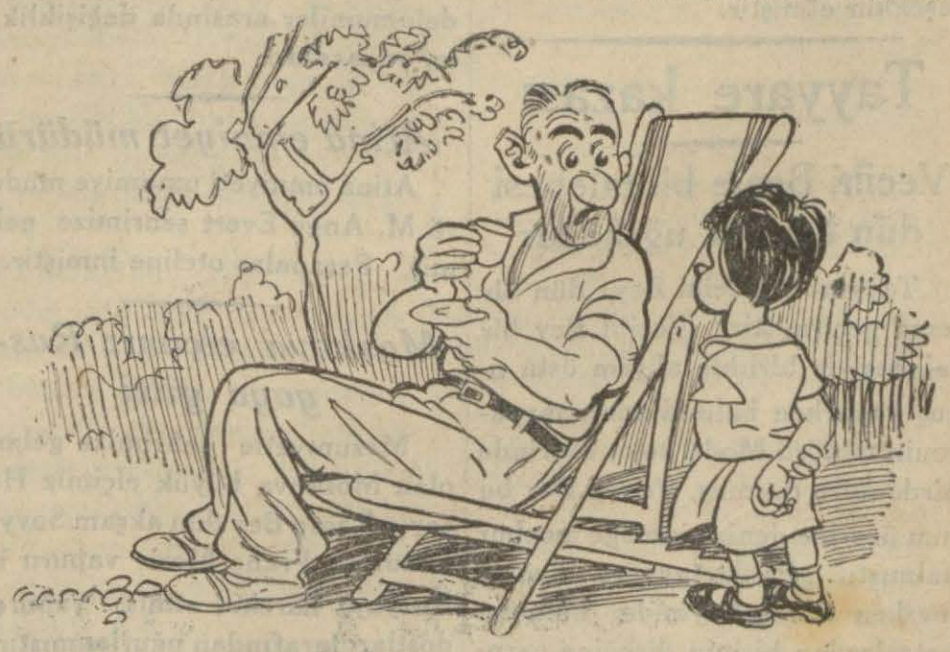

— Baba neden kadınlara dul deniyor da erkeklere denmiyor ?

— Çünkü kadınlar hemen evlenmeye hazır olduklarını belli etmek isterler de ondan ...

Reisicümhur Hz. şehrimizde

Reisicümhur Hazretleri evvelki gece Yalovadan şehrimizi teşrif etmişlerdir.

Gazi Hazretleri, dün şehirde otomobille bir gezinti yapmışlar, Topkapı haricinden Yeşilköye kadar gittikten sonra Dolmabahçe sarayına dönmüşlerdir.

İtalya — Rusya

Misak hakkında Tan'ın bir makalesi

Paris, 6 (A.A) — Havas Ajansından :

Tan gazetesi günün yazısında İtalya — Sovyet ademi tecavüz misakını tetkik ediyor ve bu misakta bir eksiklik görüyor. Misakta Londrada Sovyetlerle bir çok komşu devletlerin imzalamış oldukları tecavüz ve mütecavizin tarifi misakına dair hiç bir kayıt yoktur.

Roma hükûmeti, bu mesele hakkında ve Avrupa sahasında Cenevrede yapılması muhakkak olan müzakerelerde serbestisini muhafaza etmek istemektedir.

Bununla beraber, Tan gazetesi, İtalya - Sovyet misakının, Moskovanın garp devletlerile yeni bir yaklâşma siyaseti hususundaki iradesini gösterdiğini kaydetmektedir.

Misak, İtalyanın beynelmilel vaziyet heyeti umumiyesi içindeki veçhesini de tayin ediyor. Bu İtalyanın Sovyet ve Alman münasebatında mutavassıt rolü oynamasına kâfi midir?.

Bu suale cevap ne Romanın, ne de Moskovanın elindedir, verilecek cevap, Berlin hükûmeti tarafından Almanya için geniş bir müstemleke arazisi telâkki edilen Sovyet Rusyaya karşı Hitler Almanyasının hakikî düşüncelerine ve Hitlerin İtalya dostluğuna vermek istiyeceği kıymete bağlıdır.

Cümhuriyet bayramında yolcu tarifelerinde tenzilât

Ankara, 6 (A.A.) — Cümhuriyetin onuncu yılını kutlulama yüksek komisyonundan:

"Onuncu cümhuriyet bayramı günlerinde yolcu tarifelerinde tenzilât yapılması için yüksek komisyon ricasına İzmirde körfez vapur idaresi, İzmirde rıhtım tramvay şirketiyle, Üsküdar Halk tramvay şirketi ve şark demiryollarının ana hat ve banliyoda kabul cevabı vermiş ve yüksek komisyon bunlara teşekkür etmiştir.

Tayyare kazası

Vecihi Beyle bir talebesi dün kazaya uğradılar

Tayyareci Vecihi Bey dün bir kaza geçirmiştir. Vecihi Bey bir talebesiyle birlikte akşam üstü uçuş yaparken bulundukları tayyarenin motörü Moda koyu üzerinde birdenbire durmuş, Vecihi Bey bunun üzerine denize inmeğe mecbur kalmıştır. Fakat tayyare denize inerken Moda koyunda bulunan kotralardan birinin direğine çarpmış ve muvazenesi bozulmuştur.

Tayyarede bulunanlara bir şey olmamış, Vecihi Beyle talebesi yüzerek sahile çıkmışlardır.

SON HABERLER

Ingiliz — Fransız — Amerikan konuşmasına hazırlık

Almanyadaki hareketlere karşı tetik bulunulması

3 Devlet arasında konuşulacak

Paris, 6 (A.A.) — Ekselsiyor gazetesi, İngiltere ile Fransa arasında silâh bırakımı hakkında yakında yapılacak konuşmalardan bahsederek diyor ki:

"Dün İngiliz kabinesi toplantısında tetkik olunan iktısat ve maliye meseleleri ne kadar ciddî olursa olsun aysonuna tekrar Cenevrede görüşülecek olan emniyet ve silâh bırakımı bütün bunlara hakim olmuştur. Almanya hadiseleri bu emniyet ve silâh bırakımı meselesini hiç te kolaylaştıracak mahiyette değildir. Tekrar askerleşen ve taassuplaşan bir Almanya karşısında, hiç bir arazi talebinde bulunmıyan ve bütün maddî ve manevî menfaatleri sulha müteveccih olan bir Fransadan millî müdafaası için zarurî bulunan unsurları terketmesi gibi bir tezin mantıksızlığı İngilterede de anlaşılmıya başlamıştır. Almanyanın silâhlanması hakkındaki matbuat hareketleri ve Almanca konuşan bu kadar memleketlerde yapılan ilhak propagandası İngiliz dostlarımızın gözlerini açmışa benziyor. Hayatî ehemmiyeti M. Boncour tarafından Trebeurden de kaydedilen silâhların mürakabesi meselesi yakında başlıyacak olan Fransız — İngiliz — Amerikan müzakerelerinde Avrupanın nizamı hususundaki mesuliyetlerini tamamen müdrik bulunan üç devlet arasında geniş bir tarzda tetkik olunacağına şüphe yoktur.,,

Kasırga felâketi

Suların yükselişi sokaklarda bir metreden fazla

Nacallen, (Texas), 6 (A.A.) — Bronswickde 100 den fazla insan yaralanmıştır. Sular sokaklarda bir metre yükselmiştir.

Harlingen ve San Benitoda da böyledir.

Floride hükûmeti dahilinde 3 ölü vardır. 500 kişi açıkta kalmıştır. Zararlar bir milyon dolar kadardır.

Texas hükûmeti yardım için doktor, hastabakıcı ve kıtaat göndermiştir.

Amerikada müthiş bir tren kezası

Binghampton (Nevyork), 6 (A.A.) — Bir yolcu treni Nevyork — Chikago ekspresi ile çarpışmıştır. 23 kişi ölmüş, 100 kişi yaralanmıştır.

Ismet Paşa Ankarada

Ankara, 6 (Hususî) — Başvekil İsmet Paşa Hazretleri Bu sabahki trenle gelmişler, istasyonda Vekiller, mebuslar, Vekâletler erkânı askerî erkân ve diğer bir çok zatler tarafından karşılanmışlardır.

Adliye intihap encümeni

Ankara, 6 (Hususî) — Adliye intihap encümeni azaları bugün geldiler.. Yarından itibaren yeni tayin ve intihaplarla becayişlere başlıyacaktır. Encümen bu toplantısında ağır ceza reisleri ve müddeiumumiler arasında değişiklikler yapacaktır.

Atina emniyet müdürü

Atina emniyeti umumiye müdürü M. Ange Evert şehrimize gelmiş, Perapalas oteline inmiştir.

Moskova elçimiz Rusyaya gitti

Mezuniyetle şehrimize gelmiş olan Moskova büyük elçimiz Hüseyin Ragıp Bey dün akşam Sovyet bandıralı Franç Meri vapuru ile Rusyaya hareket etmiş, vapurda dostları tarafından uğurlanmıştır.

Ayni vapurla Rusyaya sanat tahsiline giden talebelerimizden 30 kişilik son kafile de hareket etmiştir.

Yunan başvekili ile görüşülecek meseleler

Balkan birliği bankası teşkili. Bulgaristan - Yunanistan münasebatı

Haber aldığımıza göre pazar günü memleketimize gelecek olan Yunan başvekili M. Çaldarisle diğer Yunan nazırları Ankarada bulundukları sırada hükûmetimizle Yunan hükûmeti arasında yeni bir muahede imzaedilecektir.

Bu muahede; mevcut Türk — Yunan dostluğunun bir kat daha takviyesini ve iki hükûmet arasında sıkı bir iştiraki mesai imkânlarının teminini istihdaf edecektir.

Ankara, Türk — Yunan ticarî ve iktısadî münasebetlerinin daha ziyade inkişafı için alınması lüzumlu görülen tedbirler üzerinde de görüşülecektir. Bu arada bir "Balkan birliği bankası,, nın teşkil edilmesi de mevzuu bahistir. Bu yeni malî müessese Türk Millî bankalarile Yunan millî bankası tarafından tesis edilecek ve merkezi İstanbulda olacaktır. Bankanın gayesi Balkan memleketlerinin iktısadî sahada beraber çalışmalarını temin etmek olacaktır.

Ankarada Yunan ve Türk hükûmet adamları bu meselelerden başka iki memleketi alâkadar eden umumî mahiyette siyasi meseleler üzerinde de görüşeceklerdir.

Diğer taraftan Atinadan verilen haberlere göre Ankaradaki görüşmeler esnasında Yunanistan — Bulgaristan münasebatı da mevzuu bahs olacak, iki memleket arasında ihtilâflı kalmış olan meselelerin halli çareleri araştırılacaktır.

Türk hükûmeti, Yunan ve Bulgar hükûmetleri arasında tavassut edecektir. Bulgar hükûmeti bu husta vaki istimzaca muvafakat cevabı vermiştir. Bunun için İsmet Paşa Hazretleriyle Tevfik Rüştü Bey, M. Çaldarisin Yunanistana avdetinden sonra Sofyaya gideceklerdir, orada Bulgar hükûmetiyle temaslarda bulunacaklardır.

* * *

Atina, 6 (Hususî) — Yunan başvekilini İstanbula götürecek olan Elli kruvazörü cumartesi günü sabahliyin saat on birde buradan hareket edecek, Türkiyenin Atina sefiri Enis Bey de bu krovazör ile gidecektir. Krovazör pazertesi günü saat 16 da Haydarpaşaya vasıl olacaktır.

Elli krovazörü avdette Selâniğe uğrıyacak ve Yunan başvekili karaya çıkarak Selânik sergisini ziyaret edecektir.

Atina, 6 (Hususî) — Hükûmet taraftarı Proia gazetesinin istihbaratına göre Ankarada Türkiye ile Yunanistan arasında aktedilecek yeni misak, iki memleket arasındaki dostluğun daha kuvvetli bir tezahürünü teşkil edecektir. Ahiren siyasî ufukta beliren endişeler, böyle bir tezahüre lüzum göstermektedir. Bu misak, üçüncü bir devleti istihdaf etmemektedir. Sadece iki memleket arasındaki münasebatı tanzim edecektir.

Atina, 6 (Hususî) — Yunan emniyet müdürü M. Ebert İstanbula hareket ediyor. Ankara seyahatinde Yunan başvekiline refakat edecektir.

* * *

Rumca gazetelerin istihbaratına göre, M. Çaldarisin istikbali için tanzim edilen programa şu nokta ilâve edilmiştir: İki torpitomuz, Elli krovazörünü Çanakkale haricinde karşılıyarak Nağre burnuna kadar, ve oradan da diğer iki torpidomuz Haydarpaşaya kadar refakat edecektir.

B. M. M. Reisi

Balıkesir, 6 (A.A) — Büyük Millet Meclisi Reisi Kâzım Paşa bugün tüccar ve müstahsilden mürekkep bir heyeti kabul etmiş, kendilerile memleketin iktisadî işleri hakkında bir kaç saat görüşmüştür.

Cümhuryet Halk Fırkası akşam reis paşa şerefine 70 kişilik bir ziyafet vermiştir.

Yaman toplantı

400 bin kişi yiyip içti, yatıp kalktı!

Nuremberg şehrinde, Alman Nasyonal - Sosyalistlerin büyük bir kongresi toplandı. Alman gazeteleri bu kongreden uzun uzun bahsettiler. Bu kongrenin istihzaratı şayanı hayrettir.

500.000 kilo sucuk

Salonların süslenmesi için 2 bin metre kumaş, 1,5 kilometre gilant, 15 vagon çiçek sarfedilmiştir. 11.000 bayrak açılmıştır. Müteaddit küçük çadırların yanın 80x10 ebadında 75 çadır kurulmuştur. Nerembergın tabiî ihtiyacından gayri, 500.000 kilo sucuk v et getirtilmiştir.

2.600 tencere ve telsiz

400.000 kişinin karnını doyurmak lâzım gelmiştir. Her biri altmış kişiyi idare edecek 2.600 tencere satın alınmıştır.

Nurembergın muhtelif meydanlarına 25 mikrofon, 20 hoparlör konmuştur. Telsiz istasyonunun kuvveti 3.000 vat arttırılmıştır. Radyo şefi, nasyonal - sosyalist devlette telsizin faydası hakkında bir konferans vermiştir:

— Telsiz vasıtasiyle, bize düşman olanlara ve aleyhimizde propaganda yapanlara partimizin hakikî çehresini göstereceğiz! demiştir.

340 Hususî tren

Nuremberge gelenler için 340 hususi tren tahsis edilmiştir. Bu trenler 110 kilometre uzunluğunda bir hat boyu işgal etmiştir. Demiryollar idaresi sevkiyatı çok iyi idare etmiştir.

Misafirler

Kongreye misafir sıfatiyle davet edilen memleketler şunlardır: Bu listeyi Munih gazetelerinden biri neşrediyor. Şaka olması ihtimali vardır:

Estonya, Danimarka, Polonya, Mısır, Portekiz, Haiti, Peru, Bulgaristan, Litvanya, Çin, Acemistan, Arjantin, Norveç, Romanya, İsviçre, Meksika, Siyam, Macaristan, Yunanistan, Irlanda, Gatamala, Türkiye, İtalya, Efganistan, Brezilya.

Bir Amerikalı doktor uyku hastalığına çare buldu

Nevyork Herald gazetesi yazıyor:

Doktor ve patalojist, Margret Smith uyku hastalığının mikrobundan tahaffuz çaresini bulmuştur.

Bu keşif, hastalığın sebeplerini bulmak için geceli gündüzlü çalışan mütehassısları çok alâkadar etmiştir.

Uyku hastalığına, Amerikada 30 temmuzdanberi 452 kişi yakalanmış ve 54 kişi ölmüştür.

Kral Faysal!

Dünkü nüshamızda (Deyli Meyl gazetesinin Kıral Faysali, müfrit milliyetperver ve İngiliz düşmanı olarak gösteren bir yazısını neşretmiştik. Deyli Meyl gazetesi, kıral Faysalı tenkit ederek bu vadide devam ettiği takdirde tahtından uzak kalacağını ima ediyordu.

Son posta ile gelen Deyli ekspres gazetesi de ayni mealde bir makale neşretmektedir. Ve kıral Faysalın sabık Efgan kıralı Amanullah Han gibi bir gün tahtından uzak kalıp unutulan simalar arasına geçmesi ihtimalinden bahsetmektedir.

IŞARETLER

Sulhun horozları

Edmon Rostanın horozu, kendi ötmeyince sabah olmaz sanır. Fakat buna inanan iki kanatlı, parlak tüylü, sorguçlu, mahmuzlu bir horoz olduğu için size tuhaf gelmez. Ama size, dünyada, hâlâ yakalık takan, frak giyen, hudutları, cebinde diplomatik pasaportla aşan, ancak kendi seslerini duyduğu için sulh gününün doğduğunu sanan horozlar var dersem garibinize gider. Gider ama, bu horozlar kümeslerin tüneklerinden sabahları gözlemezler. Beynelmilel otellerin salonlarında, kongrelerin yeşil masaları başında, sulh sabahına kavuşmak için, zaman zaman öterler..

* * *

Sulh güneşinin kendi sesleri hürriyetine doğduğunu sanan horozlar, Harpten evvel hariciye nezaretleri koltuklarında bir kuluçka tavuk gibi tünerler, nutuk ekip arşiv biçerlerdi. Harpten sonra diplomatlar için tünek ufukları genişledi. Beynelmilel konferanslar, beynelmilel gongreler, harp sonrası dünyasının yep yeni bir sanatı oldu.

Beynelmilel kongrelerin edebi, erkânı, kongrede oturma, kalkma usulleri artık sofraya oturmak, çatal kullanmak, meyva soymak gibi klasikleşti.

Harp sonrasının ortaya çıkardığı bu beynelmilel toplantılar Versayda doğup Cenevrede hakkına kavuşan Milletler cemiyeti gibi modern bir Babil kulesi ve merhum Londra konferansı gibi sadece beynelmilel bütçeleri kemiren bir acaip illet halini aldı.

1918 denberi dünyada kaç konfere toplandı? Şu insanlığı kurtarmak için neler sarfedildi?. Sayısı binleri bulan toplantılardan kalan yegâne dişe dokunan taraf kongre masraflarıdır.

Senelerdir Avrupa diplomatlarına tam maaşlı bir tekaüt hayatı yaşatan beynelmilel kongrciliğe Avrupanın ötesinde berisinde epey zamandır itiraz olunuyor. Fakat bu çakar almaz beynelmilel kongreler, hâlâ, sabahı kendi sesinin eseri sanan horoz gibi kendine inanıyor ve uzun uzun ötüyor:

— Sulh... Sulh...

Sonra kanatlarını çırpıyorlar, böyliyorlar:

— Eğer biz olmasaydık sizin halıniz nice olurdu?..

Beynelmilel kongreler olmasa sulh olmaz mıydı bilmiyorum. Fakat her halde 15 milyon işsizi ve onun iki misli açı ile sendeliyen Avrupa milletleri bir parça daha az fakir olurlardı.

Sadri Etem

Vapurlara kıymet takdiri için 25bin lira

Takdiri kıymet komisyonu vapurcular birliğine bir tezkere göndererek Deniz yolları işletme kanunu mucibince vapurlara kıymet biçtiği için 25 bin lira ücret istemiştir. Vapurcular birliği bu ücreti birlikten değil, şirketten istemesi lâzım geleceği cevabını bildirmiştir. Şirket de henüz tekemmül edemediği için komisyonun istediği ücret şimdilik alınamamıştır. Vapurcular, bu ücretin miktarına da itiraz etmektedirler.

Istanbulun Yeni Maliye Teşkilâtı

Açıkta kalanların tayinleri

Eski memurlardan bazılarının münasebetsiz hallerine tesadüf olundu

İstanbulun yeni maliye teşkilâtı kısmen ikmal edilmiştir. İstanbul, Beyoğlu ve Üsküdar varidat müdürlüklerine bağlı tahakkuk müdürlükleriyle tahsil müdürlüklerinin kadroları hemen kâmilen ikmal edilmiştir.

Ancak yüksek memuruklardan birçokları henüz münhaldir. Buna da sebep bu memurluklara Maliye Vekâleti tarafından seçilecek zevatın henüz gönderilmemiş olmasıdır.

Maamafih İstanbul teşkilâtını yapmakta olan komisyon kendi salâhiyeti dahilindeki bütün memuriuklara lâzım gelen memurları tayin ve evelki gün de 10 kâtiplik için müsabaka imtihanı açmıştır.

Müsaba imtihanda kazanmış olan lise mezunu Mümtaz Kâzım, Cevat Tevfik, Mehmet Emin, İzzet tin, Muhterem Vefa, Tahsin, Vedat Mustafa, Halil, Meliha Hanım ve Mehmet Vehbi ve İrfan Beylere dün tebligat yapılarak kendileri muhtelif mıntakalardaki tahakkuk kâtipliklerine tayin edilmişlerdir.

Bu suretle teşkilât komisyonu vazifesini ikmal etmiş olduğundan komisyonun reisi olup birkaç zamandır İstanbulda bulunan varidat umum müdürü Cezmi Bey bu akşam Ankaraya dönecektir.

Cezmi Beyle görüşen bir muharririmize mumaileyh yeni teşkilât ile yeni ve eski memurların vaziyetleri hakkında şu izahatı vermiştir:

— Teşkilât komisyonu vazifesini bitirmiştir. Bugün son bir içtima aktederek umumî vaziyeti gözden geçirdik. Küçük memurların tayini ikmal edilmiştir. Büyük memurluklar için kanunî şeraiti haiz memur bulamadık.

Bu vazifelere Anadoludaki defterdar ve mal müdürlerinden münasip olanları tayin edeceğiz. Onların yerine de buradaki memurlardan göndereceğiz. Açıkta kalan 450 kişinin tayinlerine şimdiden başadık. Birkaç kişiyi tayin bile ettik. Mütebakisini Ankarada tayin ve bir liste ile bildireceğiz.

Bu münasebetle fena bir vaziyetten bahsedeceğim. Eski memurlardan bazılarının münasebetsiz hallerine tesadüf ettik. Bunlar hükûmete ait olan defter ve kuyudatı öteye beriye atmak veya saklamak gibi çirkin hareketlerde bulunmuşlardır.

Bu defter ve evrakı tamamiyle teslim ettiklerine dair yeni memurlardan alınmış vesaik ibraz etmedikçe kendilerine açık maaşı vermiyeceğimiz gibi haklarında da lâzım gelen kanunî muameleyi yapacağız.,,

Şehirde tifo

Hafifledi, aşıya devâm etmek lâzım

Şehrin muhtelif yerlerinde görülen tifo hastalığı bundan bir ay evvelki şiddetini kaybetmiş olmakla beraber henüz büsbütün ortadan kalkmış değildir.

Sıhhiye müdürlüğü şehrin her semtinde tifo aşısı tatbikatına devam etmektedir. Ve bunun bilûmum talebelere de teşmili maarif müdürlüğünden istenmiştir. Maarif müdürlüğü mektepler açılır açılmaz aşıya başlıyacaktır.

Seyfi Paşa geliyor

Bir müddettenberi İzmir mıntakasında teftişte bulunan umum muhafaza kumandanı Seyfi Paşa bugün şehrimize gelecektir.

Meşhur bir tayyareci dün şehrimize geldi

Beynelmilel tayyarecilik federasyonu reisi prens Bibesko dün sabah dört kişilik hususî tayyaresiyle Eskişehirden şehrimize gelmiştir. Yeşilköyde tayyarecilik mektebi erkânı tarafından karşılanan prens şehrimizde birkaç gün kalacaktır.

Prensle birlikte Romanya Aero klübü reisi M. Bancelesku da İstanbula gelmiştir.

1000 İtalyan izcisi bugün şehrimizde

İtalyan bandıralı "Cesare Battisti,, vapuriyle bugün şehrimize 1000 İtalyan izcisi gelecektir.

İtalyan izcileri Galata rıhtımın da izcilerimiz tarafından merasim le karşılanacaklardır.

İtalya matlahatgüzarı Baron di Giura bugün Beyoğlundaki İtalyan sefareti bahçesinde İtalyan izciler şerefine bir gardenparti verecektir.

Yüz sekiz münhal muallimlik

Bu sene başka hiç değişiklik yok

Bu sene İstanbul maarif müdürlüğü mıntakası dahilindeki köylerde (43) şehirde (5), ilk tedrisat muallimliği münhal bulunmaktadır. Yeniden açılacak 8 ilk mektep kadrosu için de ayrıca 60 muallim lâzım gelmektedir. Bu yüz sekiz kişilik muallim kadrosu müdürlük emrine verilmemiştir. İlk tedrisat umum müdürü bu hususta yeni bir kadro hazırlamıştır.

Umum ilk tedrisat kadrosiyle birlikte müdürlüğe verilecek listeyi önümüzdeki hafta içinde Ankaradan şehrimize gelecek olan ilk tedrisat umum müdürü Reşat Şemsettin Bey getirecektir.

Yalnız yüz sekiz kişilik kadronun tayini maarif müdürlüğü tarafından yapılarak tasdik için vekâlete arzedilecektir.

VAKIT
Gündelik, Siyasi Gazete
İstanbul Ankara Caddesi, VAKIT yurdu

Telefon Numaraları:
Yazı işleri telefonu: 24379
İdare telefonu : 24376

Telgraf adresi: İstanbul — VAKIT
Posta kutusu No. 46

Abone debelleri:

	Türkiye	Ecnebi
Senelik	1400 Kr.	2700 Kr.
6 aylık	750 "	1450 "
3 aylık	400 "	800 "
1 aylık	150 "	300 "

İlân ücretleri:
Ticari ilânların ilân sahifelerinde santimi 30 kuruştan başlar, ilk sahifede 250 kuruşa kadar çıkar.
Büyük, fazla, devamlı ilân verenlere ait ayrı tenzilât vardır.
Resmi ilânların bir satırı 10 kuruştur.

Küçük ilânlar:
Bir defası 30 iki defası 50 üç defası 65 dört defası 75 ve on defası 100 kuruştur. Üç aylık ilân verenlerin bir defası meccanendir. Dört satırı geçen ilânların fazla satırları beş kuruştan hesap edilir.

Zavallı sakat hırsız

Kamyondan kömür çalarken düştü, öldü

Dün Vefa caddesinde 14 yaşındaki bir çocuğun ölümü ile neticelenen çok feci bir hadise olmuştur.

Vefa caddesinden geçmekte olan 3520 numaralı Kayserili Halilin idaresindeki kamyonun arkasına 14 yaşlarındaki Siirtli Halil takılmış ve sonra kamyonun üstüne çıkmıştır.

Kamyon kömür yüklü olduğu için bu kömürlerden aşırmağa başlıyan Siirtli Halil arada sırada sallanmakta ve müvazenesini iyice temin edememektedir. Buna sebep de 14 yaşındaki Halilin bir ayağının da olmamasıdır.

İşte bu tek ayaklı çocuk müşkülâtla kömür çalmakta devam ederden birdenbire müvazenesini kaybetmiş ve tepesi üstü kaldırımın üzerine düşmüş, derhal vefat etmiştir.

Maamafih şoför yakalanmış ve tahkikata başlanmıştır.

Deniz yolları işletmesi için 500 bin lira

Hükûmet, denizyolları için, bu idarenin bazı mülhak bütçeli idarelerden yarım milyon lira istikraz aktedebilmesine karar vermişti. Bu münasebetle İktisat Vekâleti deniz ve hava müsteşarlığı, bu idarelerden 300 bin liralık bir istikraz aktetmiştir. Birkaç güne kadar 200 bin liralık istikraz daha yapılacaktır.

Bu parayı inhisarlar, barut ve mevaddı infilâkiye, devlet demiryolları, tahlisiye, evkaf gibi mülhak bütçeli idareler vermektedir.

Bu istikrazdan denizyolları işletme idaresile havuzlar müdürlüğü istifade edecektir. Paranın 400 bin lirası işletme idaresine 100 bin lirası da havuzlar müdürlüğüne verilecektir.

Denizyolları işletme müdürlüğü bu 400 bin lira ile bütçesini tevzin edecek, teşkilâtını genişletecek ve bazı ıslahat yapacaktır.

SOHBETLER

Akın lâzım

1923 ten beri, cümhuriyetin başardığı işler, havsalaya sığmıyacak kadar muazzamdır. Yeni Türkiye, beşer iradesinin, beşer azminin fevkinde bir gayretle meydana getirilmiş bir memlekettir. On sene evelki Osmanlı ülkesiyle, on sene sonraki Türk diyarını mukayese edecekler, Türkün kudreti karşısında secde ederler. Ankara başta olmak üzere, ihya edilen daha birçok Anadolu şehirleri, sanayideki inkişaf, fabrikalar, dil ve tarih hareketleri, bugünkü umran, bugünkü ruh, bugünkü görüş, duyuş ve yaşayış, bugünkü medeniyet, bütün cihanı hayrette bırakacak birer dehâ eseridir. Merhum Mehmet Rauf, "Halâs,, romanının mukaddemesinde "Gazi,, ye hitaben:

"Allah, dünyayı yarattıktan sonra eserine baktığı zaman, senin duyduğun gururu duyamamıştır,, demişti.

Mehmet Raufun bu sözünü yalnız biz, Türkler değil, nice büyük ecnebiler tekrar ediyor.

Fakat ben bu kadara kani olamıyorum. İstiyorum, ki bu eseri bütün dünya görsün, bütün dünya tanısın, öğrensin, bilsin... .

Bunun için de, birkaç ecnebi muharririn birkaç makalesi, bir iki kitap kâfi değildir. Bunun için kuvvetli neşriyat lâzımdır: Bir ecnebi, iki ecnebi diliyle neşriyat yapmalıyız.

Geçenlerde elime Fransızca bir fihrist geçti. Rusyanın İngilizce, Almanca çıkardığı kitaplar başka, Fransızca olarak binlerce cilt eser neşerdilmiş. Haftalık, aylık çıkardıkları mecmualar da ayrı.

Polonyalılar Rusyadan aşağı kalmıyorlar. Onlar da mütemadiyen neşriyat yapıyorlar. Japonyadan her ay, memleketimize Fransızca, İngilizce resimli risaleler geliyor.

Akın etmemiz lâzım. Avrupaya Amerikaya, Japonyaya akın etmeliyiz. Toplu, tüfekli bir akın değil; mürekkepli, kalemli akına lüzüm var.

Hudutları aşalım.

Selâmi İzzet

Celâl Bey

İktısat Vekili Celâl B. bu sabah sekizde Avrupa treniyle Viyanadan şehrimize gelecektir.

15 Yıl Evelki VAKIT

7 Eylûl 1918

— Merkezi Üsküdarda, daireyi faaliyeti İstanbulda Çarşı içinde olmak üzere 25 kişilik bir hırsız çetesi meydana çıkarılmıştır. Hepsi kadınlardan mürekkep olan bu hırsız çetesi Üsküdar zabıtası tarafından yakalanmıştır.

— Tanzifat işlerinde Şehremanetinin faaliyetinden ümidini kesen bir zat, (kendi kendinin şehremaneti) olmağa karar vererek; her gün kalkınca süprüntüsünü miktarına göre sepet mendil veya zenbille denize döktükten sonra işinin başına gitmektedir. Mahalle ahalisine hitaben yazdığı bir mektupta diyor ki:

'Bir buçuk aydanberi semtimize tanzifat arabası uğramadı. Yalnız mahallemizde hali arsa ve sokaklara dökülen süprüntüler bütün dünyayı mikropla telvise kâfidir. Geliniz, siz de benim gibi insafa gelinizde süprüntünüzü her gün kendi elinizle denize dökünüz.,,

— Petresburgdan bildiriliyor: Lenine karşı vukubulan suikastın İngilizlerin eseri teşviki olduğu beyan edilmektedir.

Üniversitenin açılması

On beş Teşrinevelde bütün Fakültelerin tedrisata başlaması muhtemeldir

Marif Vekil Vekili Refik Bey, dün gene sabahtan geç vakte kadar Üniversitede ıslahat işleriyle meşgul olmuştur. Refik Bey ayni zamanda bazı ziyaretleri de kabul etmiştir.

Öğleden sonra bütün fakülte reisleriyle Üniversite emini Doktor Neşet Ömer Beyin iştirakiyle Refik Beyin riyasetinde toplanarak fakülteler tedrisat programları ve kadrolar hakkında görüşülmüştür. Şimdilik kadroların ikmaline kadar fakülteler ders programlarının tesbiti bırakılmıştır. Çünkü her profesörün bu hususta ayrı ayrı fikirleri alınarak programların tes biti işine gidilecektir.

Ecnebî profesörlerin mukave - leleri yenilenecektir. Tıp, hukuk, ve fen fakültelerinde mukavele ile tedrisatta bulunan ecnebî profe - sörlerin mukaveleleri peyderyi nihayet bulmaktadır.

Haber aldığımıza göre bu profesörlerin mukaveleleri üçer sene müddetle tekrar yapılacaktır.

Tıbbı adlî paviyonu

Hukuk, tıp fakültelerinde ayrı ayrı okutulan tıbbı adli dersinin bu sene iki fakültede de beraber okutulması münasip görülmüştür.

Tıbbı adlî derslerini takip et - mek üzere talebeye mahsus olmak üzere tıbbı adlî binası yanında yeni bir daire ve pavyon yaptırılması için Üniversite eminliği teşeb - büsata girişmiştir. Tıp ve hukuk fakülteleri talebeleri bu dairelere giderek derslerini takip edecekler dir.

Üniversite kadrosu

Üniversite heyeti tedrisiye azasının kadroları için ıslahat müşavirlik heyeti Refik Beyin riyasetinde faaliyetlerine devam etmektedir. Dün de bu hususta bazı profesörlerin tayini için heyet içtimaında görüşülmüş ve yeniden bazı profesörler kadroya ithal edilmiştir..

Ne zaman açılacak ?

Dün yaptığımız tahkikatta fakültelerin küşat ve derslere başlama tarihi olarak 15 teşrinievvel tarihi kabul edilmiştir. Bu tarihe kadar bütün tadilat ve inşaatın bit mesi için azamî gayret sarfedil - mektedir.

15 teşrinievvelde bütün Üniver site fakültelerinin tedrisata başlamaları muhtemeldir. Yeni Üniversitenin ilk tedris senesi olmak münasebetiyle bir açılış merasimi yapılacaktır.

Merasimde takip edilecek prog ram henüz kararlaştırılmamıştır.

Zehirler serisi

Kokain ve esrar çekerken yakalanan yakalana

Dün gece saat 20 de gümrük istihbarat memurları tarafından Taksimde Majik sineması arkasında Niko isminde bir şahıs şüphe üzerine çevrilerek ceketinin cebinde kapalı bir şişe kokain çıkmıştır. Kokain müsadere edilerek Nikonun bunu nereden aldığı hakkında takibata başlanmıştır.

§ Şehrimizde oturan Hayri isminde birinin evinde esrar içilmek te olduğu anlaşılarak dün gece burada araştırma yapılmıştır. Bu araştırmada Hayrinin odasında Rıza, Mehmet ve Mustafa isimlerin de üç kişi kabaklarla esrar içerlerken cürmü meşhut halinde yakalanmışlardır. Odada birçok ta esrar bulunmuştur. Bunlar müsadere edilmiş, esrarkeşler adliyeye verilmişlerdir.

§ Çadırcılarda Ahmet, Salih ve Ahmet isimlerinde üç kişi bir evde esrar içerlerken yakalanmışlardır. Bu evin bir müddettenberi esrarha ne halinde işletilmekte olduğu anlaşılmıştır. Bunlar adliyeye verilmişlerdir.

Afyon ekimi

Uyuşturucu maddeler inhisar müdüriyeti İstanbul vilâyetine gön derdiği bir tezkerede Heyeti Vekilece ittihaz edilen mukarrerata tev fikan İstanbul vilâyeti dahilinde afyon ekiminin memnu olduğunu bildirmiştir. Bu tezkere kazalara ve nahiyelere tamim edilmiş ve hiç bir köylünün afyon ekmemesinin kendilerine tebliğ edilmesi bildirilmiştir.

Konservatuvarda

Programa yeni dersler kondu

Konservatuvar yeni sene tedrisatına 9 eylûl cumartesi günü başlanacaktır. Bu seneden itibaren ders programına jimnastik ve ritmik, sahne dersleri de ilâve edil miştir. Sahne tedrisatını Ertuğrul Muhsin Bey, jimnastik ve ritmik tedrisatını Azade Selim Sırrı Hanım deruhte etmiştir. Bu suretle bu sene den itibaren konservatuvarda müstakbel opera için talebe hazırlanmıya başlanmış olacaktır.

Eski vergilerin affı

Ankara, 6 — Maliye Vekâletinin mal dairelerine gönderdiği tamim de 2266 numaralı kanunun üçüncü maddesi mucibince 23 nisan 336 ta rihine kadar devlet vergi ve resim lerinden tahakkuk edip te tahsil e dilemiyen bakayanın para cezalarile birlikte affedilerek kayıtları - nın terkini icap ettiği bildirilmektedir.

terkin edilecek vergi resimleri de şu suretle sıraya konmuştur: Mü - sakkafat ve arazi vergileri, temettü vergisi, ağnam ve canavar re - simleri, her nevi emanat âşarı, hu - susî orman rüsumu, maadin rüsu - mu, damga esmanı, rüsumu bahriye, rüsumu sıhhiye, saydi bahrî rüsumu, sigara kâğıdı, istihlâk resmi, oyun alâtı ve kâğıdı istihlâk resim leri, kibrit, kav, çakmak istihlâk resimleri.

Sarhoşlukla katilden suçlu

Kasımpaşada Şükrü ve Kerim isimlerindeki iki arkadaşını sarhoş luk tesiriyle öldürmekten suçlu A. kifin muhakemesine İstanbul a - ğır ceza mahkemesinde dün de - vam edilmiştir.

Muhakeme şahit çağırılması için başka güne bırakılmıştır.

Türk vapurcular birliği

Başmakaleden Devam

olarak koydukları gemilerin yekûnu otuz bir tanedir. Bunların u - mumuna takdir edilen kıymetin yekûnu da yedi yüz küsur bin liradır.

Eğer şirket teşekkül ettikten son ra bütün bu gemilerin hepsi ayni suretle işletilebilinseydi ortada hiç bir mesele kalmazdı. Halbuki iş böyle olmıyacaktır. Şirkete giren gemilerin ancak bir kısmı işliyebilecektir. Çünkü mevcut gemilerin bir kısmı tonaj itibariyle küçüktür ve kanunen açık denizlerde işlemesine imkân yoktur. Marmara havzasında işletilmeğe gelince, ekserisi fazla masraflı ve çürüktür. Böyle olmasa bile küçük gemilerin hepsi Marmara havzası dahilinde iş bulamıyacağı için fazla gelecektir. İster istemez bir kısmı işten çekilecektir. Ve eğer ciddî bir tetkik yapılırsa bu suretle işten çekilen gemilerin kıymetleri yekûnu üç yüz elli, dört yüz bin lirayı mülacaktır.

Demek ki bugün öyle bir deniz nakliyat şirketi teşekkül ediyor ki sermayesi sadece gemilerden ibarettir. Gemilerin bütün kıymetlerine göre bu sermayenin miktarı yedi yüz küsur bin liradır. Fakat şirket faaliyete geçince çalışacak, işliyecek, kazanacak olan gemilerin kıymetleri sadece üç yüz, nihayet dört yüz bin lira olacaktır. Üç yüz, nihayet dört yüz bin liralık gemilerin kazancı yedi yüz küsur bin lira üzerine taksim olunacak, yani üç yüz küsur bin liralık gemi hiç iş görmediği, görmesine imkân da bulunmadığı halde kârdan hise alacaktır.

İşte bu vaziyet aralarında şirket teşkil eden armatörler arasında şimdiden münakaşaları mucip olmaktadır. Ve gene bu münakaşalı vaziyet Türk vapurcular birliği A - nonim şirketinin faaliyetine mâni teşkil etmesi ihtimalleri kuvvetle hatıra gelmektedir

Vakıa şirket işe başladığı zaman ister istemez kadro harici kalacak olan gemileri satmak, bunların parasını şirkete sermaye olarak kaydetmek yolu vardır. Fakat bakalım, bu satış istenildiği zaman olabilecek midir? Gemilere müşteri bulunduktan sonra da satış bedeli takdir olunan kıymeti tutacak mıdır?

Her halde Türk vapurculari birliği anonim şirketinin işe başlaması ve arzu edilen intizam dahilinda faaliyetine devam edebilmesi için daha göğüs gerilecek zorluklar vardır. Çok arzu edilir ki bu zorluklar kolaylıkla bertaraf edilsin. Ve Türk armatörlerinin teşebbüsleri üzerine İktısat Vekili Celâl Beyin büyük bir hüsnü niyetle düşündüğü, Büyük Millet Meclisinin de ayni suretle tasvip ettiği maksat istihsal olunabilsin.

Aksi takdirde şirket zarurî olarak çalışamıyacak ve evelce kabul edilen inhisar kanunu da tatbik edilemiyeceği için gemilerini (Deniz yolları işletme idaresine) kiralıyamamış olan armatörler şirket faaliyete geçemediği müddetçe hep zarar edip gidecektir.

Mehmet Asım

Otomobil altında

Tarlabaşından geçmekte olan şoför Ferit Efendinin idaresindeki 2927 numaralı otomobil Meyrem isminde bir kız çocuğuna çarpmış yaralanmasına sebebiyet verdiğinden yakalanmış ve mecruh, çocuk hastanesine yatırılmıştır.

Takas yüzünden

Bir müessesenin davası

Takas sistemi kaldırıldıktan sonra müracaat eden ve muame - lesi yapılmadığından dolayı tica - ret odasına ve İktısat Vekâletine protestoname gönderen Kazez ve şürekâsı müessesesi mahkemeye gitmiştir. Kazez müessesesini ta - kiben İzzet bey isminde bir tüc - carla diğer bazı tacirlerin de ayni suretle alâkadar müesseseleri protesto etmekte oldukları haber a - lınmıştır.

Vaziyeti, İktısat Vekâletinden Celâl beyefendinin Avrupadan avdetini müteakip tebliğ edeceği anlaşılan yeni talimatname tav - zih edecektir. Bu talimatname, yeni kontenjan kararnamesile hük - mü mahfuz tutulan devlet takaslarına ait muamelelerin ne suretle idare edileceğini gösterecek ve ta - kas sisteminin ilgasından evvel mukavele yapan tüccarların vaziyetlerini de tayin edecektir.

Duhan şirketinde

Ankara, 6 — Tütün inhisar idaresi tarafından vaktile duhan şir - ketine satılan tütünün satış fiatı ile maliyet fiatı arasında idare aley - hine büyük fark bulunduğundan dolayı inhisar idaresinin zarar gör düğü iddia edilmişti.

Bu mesele etrafında yapılan tah kikat neticelenmiştir. Bu işle alâka ları görülen idare memurlarının hiçbir noktadan suiistimallerine te sadüf edilememiştir.

Münhal memuriyetler

Kocaelinde 30 lira maaşlı tahsil müfettişliği, Urfa vilâyetinde 25 lira maaşlı tahsil memurluğu ile altı kazada münhal 17,5 liralık tah sil memurluklarına kanunî şeraiti haiz olanlardan talip bulunanların müracaatları İstanbul vilâyetine bildirilmiştir.

BORSA

[Hizalarında yıldız işareti olanlar üzerlerinde 6 Eylülde muamele olanlar dır.] Rakamlar kapanış fiyatlarını gösterir

Nukut (Satış)

* Londra	673, —	* Viyana	25, —
* Nevyork	148, 50	* Madrit	18, —
* Paris	168, —	* Berlin	50, —
* Milâno	222, —	* Varşova	24, —
* Brüksel	117, —	* Budapeşte	29, —
* Atina	24 50	* Bükreş	22, 50
* Cenevre	8.8, —	* Belgrat	28, —
* Sofya	25, —	* Yokohama	48, —
* Amsterdam	4, —	* Altın	922, —
* Prag	122, —	* Mecidiye	37, —
* Stokholm	58, —	* Banknot	258, —

Çekler (kap. sa. 16)

* Londra	678,50	* Stokholm	2.898750
* Nevyork	0.68 250	* Viyana	4 3575
* Paris	12 06	* Madrit	5.6575
* Milâno	8.96 —	* Berlin	1.9850
* Brüksel	3.39 —	* Varşova	4.23 —
* Atina	82.6750	* Budapeşte	3 8175
* Cenevre	2.4425	* Bükreş	78.95 —
* Sofya	64 05 —	* Belgrat	34.3450
* Amsterdam	1.1756	* Yokohama	2.5425
* Prag	15.8050	Moskova	1098 25

ESHAM

İş Bankası	9.50	Terkos	27,50
* Anadolu	27.15	* Çimento as	11.90
Reji	3,30	Ünyon Dey	20,90
Şir. Hayriye	15.	Şark Del.	1,25
Tramvay	48.50	Balya	2,20
U. Sigorta	10,30	Şark m. ecza	2,35
Bomonti	0,—	Telefon	13.—

istikrazlar tahviller

* 1933 da ist.	95.—	Elektrik	—
istikrazid.	53,50	Tramvay	51,30
Şark D.yol	2,80	Ergani	95,—
D. Muvah.	53. 0	Rıhtım	18.—
Gümrükler	2.35	* Anadolu I	47 40
1928 Mü. A.	7,70	* Anadolu II	47,40
Bağdat.	11,75	* A Mümessil	50 85

TAKVİM

	Perşembe	Cuma
	7 Eylül	8 Eylül
	16 Cema.evel	17 Cema.evel
Gün doğuşu	5,33	5,35
Gün batışı	18,33	18,30
Sabah namazı	3,17	3,17
Öğle namazı	12,12	12,11
kindi namazı	15,49	15.47
Akşam namazı	18,33	18,30
Yatsı namazı	20,09	20,05
İmsak	3.49	3,51
Yılın geçen günleri	250	251
Yılın kalan „	119	118

RADYO

Bugün

18 — 19 gramofon. 19 — 20 Kemani Niyazi Bey ve arkadaşları. 20 — 20,30 Sabil oğlu İsmail Hakkı Bey. 20,30 — Kemani Reşat Bey ve arkadaşları refakatile Vedia Rıza Hanımı ve Muzaffer Bey. 21 — 22 gramofon. 22 den itibaren Anadolu ajansı, borsa haberleri, saat ayarı.

VİYANA: 518.1 m. —

12,30 plakla meşhur besteler — 13 konser — 14,10 - 15 devamı — 16,50 plakla Monrek Veber orkestrası — 18,25 konser, bu arada Hedi Render tarafından şarkı, 20operetlerden parçalar — 21,45 senfonik konser — 23,05 plakla konser.

BUDAPEŞTE: 550.5 m. —

14,35 plak — 18.30 Madam Marlya Kovaks tarafından şarkılar — 19 konser — 21,15 konser — 23,45 konser.

BÜKREŞ : 394.2 M. —

14 plakla hafif musiki — 18 konser — 20,20 plakla hafif musiki — 21 taganni — 21,20 senfonik konser — 21,15 devamı.

VARŞOVA: 1412 m. —

13,05 plak — 15,55 plak — 18 oda musikisi — 21 konser — 23,40 dans musikisi.

BELGRAD: 431 m. —

12 plak — 13,05 konser — 17 millî havalar — 17,30 plak — 18 konferans — 19 Matmazel Milica Bosnjakoviç tarafından millî havalar — 20,30 konser — 23,30 plakla dans hvaları.

ROMA 441.2 m. —

21 haberler ve taganni — 22.45 d'Ambranın (Fantazi) isimli komedisi — 23,30 muhtelif besteler — 23,55 haberler.

PARİS: 328.2 m. —

20 plak — 20,30 orkestra konseri — çigan musikisi, caz havaları.

Yarın

İSTANBUL :

12,30 — 13,30 Alaturka plak neşriyatı — 18 — 19 gramofon. 19 — 20 stüdyo heyeti. 20 — 20,30 Osman Pehlivan. 21 — 22 gramofon. 22 den itibaren Anadolu ajansı, borsa haberleri, saat ayarı.

VİYANA: 518.1 m. —

12,35 plakla köy havaları — 13 konser — 14,10 — 15 devamı — 16,30 kadın saati — 16,55 plakla sesli filmlerden muhtelif parçalar — 18.10 ses konseri — 20 orkestra konseri — 22 (Türklerin hücumu karşısında Stefan kalesi) isimli temsil. Haynrih Sax Valdekin eseri — 23,24 plakla dans havaları.

BUDAPEŞTE: 550.5 m. —

17 konser — 18,30 Macar şarkıları — 19,30 Şikago sergisine dair — 21 sulh kâyesi — 23,05 radyo konseri 23,40 çigan havaları.

BÜKREŞ 394.2 m. —

13 haberler, plakla hafif besteler — plakla orkestra — 18 radyo orkestrası — 20,40 Ciyakomo Puçininin (Madam Batterfly) operası.

VARŞOVA: 1412 m. —

13.05 konser — 15,55 plak — 16.35 plak — 17 konser — 18,15 solo konser — 19.55 plak — 23 dans havaları.

BELGRAD: 431 m. —

12 konser — 13.05 meşhur melodiler — 13.35 plak — 17,30 konser — 23,10 çigan musikisi.

ROMA: 441.2 m. —

20,20 muhtelif lisanlarda haberler — 21,30 Masnenin (Notr - Dam Çancısı) operası — 23.55 haberler.

PARİS: 328.2 m. —

20,30 konser — 21,05 plak — 21,30 konser Viyana musikisi, Tenor Leonardo Amesko.

YENİ ÇIKAN ESERLER

Foto Süreyya

"Foto Süreyya,, mecmuasının 27 inci sayısı güzel resimlerle dolu olarak çıkmıştır.

Vakıt'ın edebî tefrikası: 32

Gönül tuzağı

Selâmi Izzet

O gün Cafer Ali beyin apartmanına gidecekti. Geç kaldığı için koştu. Nefes nefese geldi. Kapıyı uşak açtı.

Günay dikkatli dikkatli uşağa baktı. Bıyıkları vardı. Üstü başı temizdi. Elleri nasırlıydı.

Uşak, genç kızın kendine dikkatli dikkatli bakmasından sıkıldı:

— Beyefendi sabırsızlıkla sizi bekliyor, dedi.

Günay:

— İşte geldim Mehmet, dedi.

Fakat bir türlü gözlerini Mehmetten ayıramıyordu.

Nihayet yürüdü, yazı odasına girdi.

— Neye geç kaldınız Günay hanım.. Hastalandınız zannettim.

— Affedersiniz, acele bir işim çıktı.

Günay sinirliydi. Avukat, daktilosunu daima sakin görmiye alıştığı için şaştı.

— Valdeniz veya pederiniz mi hastalandı yoksa?.

— Hayır efendim.

Sesi titriyordu.

Cafer Ali Bey genç kıza yaklaştı. Kocaman ellerini kızın omuzlarına dayadı.

— Bugün canınız sıkılıyor Günay hanım. Size bir yardımım dokunabilir mi?. Ben ihtiyar bir adamım. Benden her türlü yardım istiyebilirsiniz. Çekinmeyiniz.

Günay biraz geriledi..

Patronunun kendisine gösterdiği alâkanın sebebini şimdi anlıyordu!

Soğukkanlılıkla dedi ki:

— Bundan sonra bana çiçek göndermeyiniz. Yoksa yanınızda çalışmama imkân kalmıyacak.

Cafer Ali bey bu söz üzerine öyle şaşaladı ki, Günay bir pot kırdığına zahip oldu ve derhal izah etti:

— Mehmet bana çiçek gönderiyor.. Her halde göndermesini siz emrediyorsunuzdur.

Avukat başını salladı:

— Anlamıyorum. İkimizden birimiz aldanıyoruz. Her halde yanlışlık bende değil. Size neden çiçek göndereyim istiyorsunuz? Neden Mehmedi itham ediyorsunuz? Bunlar ne demek?.

Günay sustu. Söyliyecek söz bulamadı. Yanıldığını anladı.. Şimdi Cafer Ali Bey ona yol verecekti. İşsiz, parasız kalacaktı..

Cafer Ali bey hâlâ başını sallıyarak ona bakıyordu. Günay:

— Affedersiniz, dedi, yanıldım. Bundan sonra isterseniz gelmem.

Cevap çıkmadı. Avukat endişe ile bakıyordu. Bunun üzerine arkasını döndü. Gitmiye hazırlandı.

— Günay hanım!

— Efendim.

Başını çevirdi.

— Ne yapıyorsunuz?.

Avukatın gözlerinin içine baktı:

— Gidiyorum. Fena bir şey yaptım. Bana yol vermenize mahal bırakmamak için gidiyorum..

— Oturunuz.

Günay çiçek meselesini, çiçekçi devam etti:

— Fena bir şey yapmadınız, sadece yanıldınız. Bana olanı anlatmanızı rica ederim.

Gün çiçek meselesini, çiçekçi kadının tarifini anlattı.

— Günay hanım, eğer size çiçek gönderseydim; hüviyetimi saklar mıydım?.. Babanız yaşında bir adamım, evliyim, sizin ciddî ve namuslu bir kız olduğunuzu bilirim.

Günay kıp kırmızı olmuş, başını önüne iğmişti.

— Sıkılmayınız Günay hanım.. Bana bir şey hatırlattınız. Bugüne kadar size hiçbir hediye vermedim... Bugün bir demet gül yollarsam, mana vermezsiniz ya?..

Artık gülüyordu.

— Sizden bir an şüphelendiğim için tekrar affımı dilerim beyefendi.

— Peki, size böyle gizliden gizliye kim çiçek yollıyabilir?.

— Evvelâ Adada tanıdığım bir genç gönderiyor zannettim.. Oradada göndermişti. Fakat o da kendisinin göndermediğini söyledi.

— Bu genç kimdir?.

— Orhan Kaya Bey..

— Ya!.. Size kur mu yapıyordu?.

— Hayır.

— Şu halde?.

(Devamı var)

Ankaraya 1000 izci gidecek

Cümhuriyet bayramında İstanbul izcilerinden Ankaraya bin kişilik bir kafile gidecektir. İzcilerimiz cümhuriyetin onuncu yıldönümünde Ankarada yapılacak büyük geçit resmine iştirak edeceklerdir.

Fransanın Edirne konsolosluğu

Fransa hükûmeti Edirnedeki konsoloshanesini kaldırmağa karar vermiştir.

Konsoloshanede mevcut evrak ve eşyayı nakil için İstanbuldan gelecek memur beklenmektedir.

Gümrük resmi ve verilecek beyannameler

Ankara 6 — 31 Mayıs 933 tarihinde neşrolunan son muaddel tarife kanunu ithalât umumî tarifelerinde bazı değişiklikler yapmıştı. Bu sebeple alâkadarların şimdiye kadar gümrüklere verdikleri beyannamelerin şekilleri değişmiştir.

Yeni değişikliğe göre beyannamelerde gerek eşyanın beyanı ve gerek tahakkuk kısımları eski ve yeni kanunlara göre yazılacaktır.

Kendilerile ticaret muahedesi bulunan memleketlerden gelen eşyaya ait beyannamelerde her iki şekildeki tahakkuk ve beyan gösterilmekle beraber muahede müddetinin hitamına kadar eski tarife üzerinden resim alınacaktır.

Emniyet sandığı memuru!

Emniyet Sandığında memur olarak bulunduğu sırada zimmetine 3800 lira geçirdiği iddiasiyle mahkemeye verilen Ahmet Hamdi Efendinin muhakemesine dün İstanbul ikinci ceza mahkemesinde bakılacaktı. Fakat, mahkeme, suçun mahiyeti itibariyle davayı salâhiyeti haricinde görmüş, ağır cezaya verilmek üzere, dosyayı müddeiumumiliğe göndermiştir.

Patavatsız bir adam

Ona buna saldırdığından yakayı ele verdi

Evvelki akşam saat 19 da, karpuz yüklü olarak tütün gümrüğünde deniz kıyısında bağlı durmakta olan Hüda emanet motörü kaptanı Recep Efendi ile ayni motörün makinecisi Salih Efendi bir tecavüze maruz kalmışlardır. Ortada hiç bir sebep yokken Siirtli Abdülkerim ile kardeşi Ferahattin motörcü ile makinecinin üzerine saldırarak sille yumruk girişmiye başlamışlar. Bir şeyden haberi olmıyan Recep Efendi ve Salih gökten iner gibi başlarında patlıyan bu hücum karşısında ne yapacaklarını şaşırarak apışıp kalmışlar. Öbür taraftan, karşısındakilerin suratına, ense köküne neresine rastlarsa tokatları, yumrukları aşkettikçe vuracakları gelen ve gözleri dönen iki Siirtli kardeş yorulmak bilmez bir faaliyetle fasla devam ettiklerinden motörcü ile Salih kendilerine gelebilmişler:

— Yahu! Ne yapıyorsunuz?

— Biz size ne yaptık?

Demişler. Suallerine mukabil gene ense köklerinde birer sillenin şakladığını gördüklerinden zavallı adamlar etraftan muavenet istemek mecburiyetinde kalmışlar, ve:

— Yetişin! Adam dövüyorlar..

Diye feryada başlamışlar. Bunun üzerine etraftan yetişen polisler motörcüyü ve Salihi, dayaktan pelte haline gelmekten kurtarmışlar ve bilâsebep hücum ederek her kese dayak atan Siirtli ile kardeşini yakalıyarak haklarında takibata başlamışlardır.

Iki sarhoş kavgacı

Kasımpaşada Bahriye caddesinde 76 numaralı dükkânda kahvecilik eden İzzet ile hamal Zeki dün akşam burunlarının ucunu görmiyecek kadar sarhoş oldukları halde birbirlerine gûya şaka yaparak sövüşmiye başlamışlar. Zaten sarhoş olan bu iki kafadara, sövüşmeler fena halde tesir ederek ikisini de zivanadan çıkardığından sövüşme boğuşmaya dönmüştür.

Bu boğuşmada sarhoşlardan Zeki, İzzeti adam akıllı dövmüş, kahveci İzzet te dayak yediğini görünce, yerden bir taş kaparak kolunun bütün kuvvetile hamalın başına indirmiş ve başından yaralamıştır. Büyük bir gürültüye sebebiyet vererek etraflarına halkı toplıyan bu iki sarhoş kavgacı yakalanmıştır.

Askerlik

1. Fırka Askerlik Dairesi Reisliğinden:

Büyük harpte ve İstiklâl harbinde kurulmuş ihtiyat zabit namzetleri talimgâhlarına veya levazım mektebine girmiş ve talim devresini bitirerek neşet etmiş ihtiyat zabit, hesap memur ve kâtip namzedi olmuş olanlardan muhtelif sebeplerle terfi edemiyerek namzetlik hakları baki kalmak suretiyle terhis edilenlerden şimdiye kadar staja gitmiyenler İstiklâl harbinden sonra kısa hizmetli (maksure) olarak askere alınanlardan Harbiye mektebinde dokuz aylık tahsilden sonra mektebi muvaffakiyetle bitirip rütbe almadan (zabit vekili olmıyarak) terhis edilenlerle 341 senesi haziranında altı ay Harbiye mektebinde, üç ay Atış ve tatbikat mektebinde tahsil ve tatbikat görüp muvaffakiyetle çıkanlardan şimdiye kadar staja gitmiyenlerin derhal bulundukları mıntaka asker lik şubelerine müracaat etmeleri.

AŞK DELİSİ

HÜKÛMDAR

—48— *Yazan: Niyazi Ahmet*

Hayır, Zehraya Şeyhin bir hain bir cani olduğunu söylemek çok tehlikeli idi. Selman pek iyi biliyordu, ki Zehraya bunları söylerse onu tamamiyle kaybedecekti.. Bütün mevcuriyetiyle Şeyhe bağlı olan Zehra, bunları duyarsa düşüp ölecekti.

Yavaş yavaş sabah ağarıyordu. Donuk bir sis karanlıkları uzaklara sürükliyordu.

Zehra, yavaş yavaş kendine geldi. Hava, oldukça soğuktu. Fakat her ikisi adeta birbirlerine sarılmış vaziyette idiler ve üşüyorlardı.

Zehra gözlerini açtığı vakit Selman dizleri üstüne yatmış olduğunu gördü. Birden ayağa kalkmak istedi. Fakat yorgun vücudü kalkmak için yaptığı hamleyi yarıda bıraktı. Tekrar Selmanın dizleri üstüne düştü..

— Ne oldun Zehra.. Yorgunsun..

— Beni kaldır..

Selman, Zehrayi kaldırdı.

— Gün ağarıyor Zehra.. Bir az sonra gideriz..

— Nereye gideceğiz?. Neredeyiz?.

Evet, nereye gideceklerdi. Selman, Konya ile Kayseri arasında, Niğde sahralarında olduklarını biliyordu. Fakat, nereye gideceklerini bilmiyordu. Çünkü Abaza askerleri Erzuruma doğru kaçmışlardı. Tayyar paşa ile Murtaza paşa Mehmet paşa ordusuna iltica etmişler, Abaza paşa ancak canını kurtarabilmişti. Tabii Şeyh te, Abaza başa ile kaçmıştı. Halbuki Zehra, babasından bir an ayrılmak istemiyordu. Ondan ayırmak imkânsızdı. Selman çok müşkül bir vaziyette idi. Hem Zehrayı bırakmak istemiyordu. Hem de onu Mehmet paşa ordusuna götüremiyeceğini düşünüyordu.

Zehra tekrar mırıldandı:

— Neredeyiz Selman?.

— Korkma Zehra.. Görüyorsun ki kurtulduk. Bak, burada ikimizden başka kimse yok.. Artık harp olmıyacak.

Harp kelimesi, Zehranın tüylerini ürpertti. Bir an gözlerinde bir gün evvelki manzara canlandı. Abaza ordusu binlerce asker tarafından sarılmıştı. Müthiş bir harp olmuş, yüzlerce insan kanı akmıştı. Babasını Abaza çağırtmıştı. Şeyh çadırından çıkarken:

— Zehra, demişti. Bir yere çıkma... Sarıldık galiba.. Kaçacağız..

Şeyh gittikten birkaç dakika sonra etraftan bağrışmalar duyulmuş, bu esnada çadıra giren biri Zehrayı kucaklıyarak kaçırmıştı. Bu Selmandı:

— Zehra, demişti. Burası çok tehlikeli, kaçalım.

Zehra bağırmış, yalvarmış, fakat Selman dinlememiş, onu kaçırmıştı.

— Beni niçin kaçırdın Selman. Beni babamdan niçin ayırdın?.. Selman verecek cevap bulamıyordu. Müthiş bir ıstırap içindeydi.

— Niçin böyle söylüyorsun Zehra.. Seni gene babanın yanına götüreceğim.. Seni kaçırmasaydım daha fena olurdu.

— Ne olurdu?.. Babamla kaçardım.

— Hayır Zehra.. Yeniçeriler seni görseler bırakmazlardı. Bu, Zehraya ikinci bir darbeydi. Demek, Abaza ordusunu yeniçeriler basmışlar, hepsini kesmişlerdi.

— Selman... Selman.. Yemin et Selman, babam sağ mı?..

— Sağ Zehra, Abaza paşa ile Erzuruma doğru kaçtılar..

Zehra, hıçkırarak ağlamıya başladı.

Artık ebediyyen babasından uzak kaldığını zannediyordu.

Selman, onu fazla üzmemek için:

— Haydi, Zehra, dedi. Kalk orduya gidelim. Birkaç gün dinlenirsin. Sonra seni babana götürürüm.

— Kim, sen mi?..

— Evet ben.. Senin için ölmek bana acı vermez Zehra..

— Öyle söyleme Selman.. Ben sana ne yaptım.. Niçin benim yüzümden öleceksin..

Selman gülümsedi. Zehra, ona çok şeyler yapmıştı. Zehra onun hayatını kurtarmıştı. Zehra ona bir hayat bahşetmişti. En münasip hayatın manasını anlatmıştı. Selman, Zehrayı çılgınca bir aşkla sevdiğini hissediyordu. Fakat Zehranın Kara oğlana vurgun olduğunu da biliyordu. Kara oğlan yüzünden babasına karşı gelmemiş miydi?.

Selman bunları düşünürken, Zehranın kendisine yar olamıyacağını, bütün emeklerinin boşa gideceğini hissediyordu. Fakat onu kolay kolay unutamıyacaktı. Zehra için her tehlikeyi göze almıştı. Zehra da müthiş bir buhran içindeydi. Bir Kara oğlanı düşünüyordu. Ona karşı beslediği aşkı unutamıyacağını hissediyordu. Fakat Kara oğlan ölmüştü. Onu bir daha göremiyecekti. Selman ise sağdı. Selman da Kara oğlan kadar cesurdu. Üstelik Selman, Zehra için daha çok fedakârlık yapmış, kaç defa hayatını tehlikeye atmıştı.

Zehra, iyi kalpli Selmana karşı duyduğu hissi inkâr edemiyordu. Fakat bunu düşünürken Kara oğlana karşı vicdanî bir mes'uliyet hisederek vicdanî bir azap duyuyordu.

— 11 —

Mehmet paşa ordusu Abaza paşanın on bin kadar askerini mahv ve perişan ettikten sonra Erzuruma iki merhaleye kadar takip etmişti. Abaza paşa, kalesine kapanıp, kapıları kapadıktan sonra Mehmet paşa, hücumun netice vermiyeceğini anlamıştı. Ordu bir haftadır buradaydı.

Soğuk bir kış gecesi.. Hafif esintili bir kar yağıyordu. Bir karartı, çadırların arasında hızlı adımlarla geçerek bir tanesinin önünde durdu. Kapıda bekliyen nöbetçi:

— Kimsin?.. diye gölgeye doğru yürüdü:

— Yabancı değil mi?.

— Sen misin Selman?.

— Benim Rahim..

Selman, çadıra doğru yaklaştı. Rahim:

— Uyuyor, diye Selmanın kulağına fısıldadı. Bütün gece ağladı.

(Devamı var)

Memleket Haberleri

Kaçakçılar

Kaçırdıklarını açık gözler kapmış!

Diyarıbekir — kaçakçıların ellerin den aldıkları eşyayı kendi aralarında taksim etmek istiyen birkaç açık göz cürmü meşhut halinde ya kalanmıştır.

Hadise şöyle olmuştur:

İki kaçakçı Mardin hududundan aşırdıkları kaçak eşyayı bir şeftali bahçesinde taksim ederlerken bahçe sahibi Mehmet tarafından görülmüştür. Mehmet vaziyeti hemen kardeşi Azizle, Liceli Hakkı ve Reşit isminde üç kişiye açmıştır. Bunun üzerine 4 arkadaş kaçakçıları bastırmışlar, ve baskın esnasında içlerinden birine jandarma onbaşısı elbisesi giydirmişlerdir. Kaçakçılar jandarma onbaşısını görür görmez kaçmışlardır. Bundan sonra dört kafadar da eşyayı aralarında paylaşmıya başlamışlardır.

Eşyaların ellerinden gittiğini gören kaçakçılar, doğru ihtisas mahkemesine gitmişler ve vaziyeti anlatmışlardır. Müddeiumumî Hidayet Bey tarafından kaçak eşyayı aralarında taksim eden ve kendilerine jandarma süsü veren Reşit Efendi ile arkadaşları cürmü meşhut halinde yakalanmışlardır. Hepsi tevkif edilmişler ve muhakeme edilmek üzere mahkemeye verilmişlerdir.

Bir Yunan motörü sahillerimizde yakalandı

İzmirin Karaburun sahillerinde kara sularımızda balık avlıyan bir Yunan balıkçı motörü, dört numaralı gümrük muhafaza motörü tarafından yakalanmıştır. (Anamo) ismini taşıyan motörde dört tayfa ile bir kaptan vardı. Motörde (300) okka balık çıkmıştır.

Balıkçı motörü, kaçmak için hareket etmiş ise de gümrük motörü acele yetişmiş, kaçmasına meydan vermemiştir. Kaçakçı balıkçılar adliyeye teslim edilmişlerdir.

Muğlada yapılacak olan köprüler

Muğla, 6 (A.A.) — Muğla — Köyceğiz — Fethiye arasında bulunan yollar üzerindeki Dalman ve Namnam köprülerinin inşasına karar verilmiştir. Köprüler beton dan yapılacaktır. Uzunlukları 120 ve 130 metre olacaktır. Bu se ne yollarda 20 bin mükellef amele çalıştırılacaktır. Amele birinci teşrinde işe başlıyacaktır.

Bir çoban arkadaşını öldürdü

Gönen kazasına tâbi Sarıköy nahiyesinin Körpeağaç köyünde iki çoban arasında kanlı bir vaka olmuş çoban Hüseyin oğlu İbrahim ile çoban Ahmet oğlu Ahmet Körpeağaç köyüne yakın bir tarlada buluşmuşlardır. İki çoban da koyunlarını burada otlatmak istediğinden aralarında kavga çıkmış, kavgacılardan Ahmet bıçağını çekerek İbrahime birkaç defa saplıyarak kanlar içinde yere sermiştir. İbrahim biraz sonra ölmüştür.

Katil vakayı müteakip kaçmış ise de az sonra tutulmuştur.

Küçük kasaba ve köylerimizde çocuk bakımı

Gemlik halkı, çocukları, hastalık, doğum ve ölüm meseleleri

Dünkü VAKIT te çıkan yazımda Gemlik ılıcalarına seyahatimin intibalarını, Gemliği, ılıcaları ve oradaki hayatı anlatmıştım. Bu yazımda da Gemlik halkından ve çocuklarından bahsedeceğim:

Gemlik halkı ve civar köyleri iptidaî tarzda temizlik bilirler. Erkeklere mahsus olan cuma ve salıdan başka hergün, şehirden ve köylerden çoluk çocuk akın akın ılıca ya yıkanmağa gelirler. Serili hasırlara yerleşerek yerler, içerler, banyoya girerler. Gene hasırlar üstünde yeyip içerler ve tekrar yıkanırlar.

Kadınlara saat altıya kadar müsaade verilmişken, sekizde bile onları banyodan çıkarmak müşkül bir iş halini almıştır.

Çınaraltı, âdeta bir teferrüç yeridir. Orada halkla olan temasım, oturduğum yerde bana çok şeyler öğretti.

Köylerde ilk mektepler varmış, fakat kızlar sivrilince fettan olamsınlar diye mekteplerden alınırlarmış.

Çocukların bedenî teşekkülleri muntazam değilse de yüzleri pek güzel ve sevimlidir.

İki köy müstesna, her kes islâm lık şartı üzere temizliğe riayet edermiş..

Halkın yaradılışı nazik ve terbiyelidir. Büyük harpten sonra Gemlik ve etrafına yerleştirilen muhacirlerin, çekirdek satan sefil kıyafetli çocukları, maalesef Gemlik halkı arasında pek göze çarpıyor. Şehir hanımları, köy kadınları, hepsi de sokulgan ve çok sevimlidirler. Yalnız çocuk bakımından hiç haberleri yoktur.

Çınaraltında gazete okurken, yıkanmaktan kurtularak banyo kapısı önüne çıkmış, üç yaşlarında bir erkek çocuk gözüme ilişti. Gazeteyi bırakarak onu tetkike başladım. Minicik elleriyle yakaladığı kocaman bir kirli ve sap sarı salatalığı soymadan, hatur hutur yiyor. Hem de kara kaşları altında parlıyan bakışlariyle beni seyrediyordu. Ellerindeki bitince içeriye dalarak ayni salatalıktan birini daha yakalamış, gene karşıma dikildi..

Artık tahammül edemedim:

— Aman çocuğum!. Hiç olmazsa bunu yeme.. Seni de sıtma tutacak.

Çocuk, aldırış bile etmiyordu.. Salatalık bitince gene içeriye koştu, iki avcunu doldurduğu çekirdekle yerine döndü ve yemeğe başladı.

— Ah yazık!. Bu çocuğun topaç gibi vücudunu, kırmızı yanaklarını görenler, bacaklarının sıskalığına, karnının şişkinliğine ehemmiyet vermiyerek afiyetli sanırlar!

Diye söylendim.

Yanımda oturan, Gemlikli, yaşlı ve aklı başında bir hanım, bana şöyle izahat verdi:

— Bizde genç analar, çok yedirmekle yavrularının daha gürbüz büyüyeceklerini sanırlar.. Yaz gelidi mi mısır, hıyar, ham armutları tıkıştırıp dururlar. Haydi sıtma, haydi ishal.. Çoğu da ölür..

Burada erkek çocuklar makbuldur. Kızlara hiç ehemmiyet vermezler. Bir kanaatleri de vardır; erkek çocuklar, kızlar gibi hastalığa dayanamazlarmış.. Bundan dolayı ana baba, erkek çocukların üstünetitrerler.

Bana kalırsa, kıymetliliği yüzünden, her istedikleri verilen ve fazla yedirilen erkek çocuklar dayanıksız yetişiyorlar..

Geçirmiş olduğu sıtmadan sevimli yüzü sararmış ve süzülmüş, iki yaşında bir erkecik, ishale tutulmuştur. Yavrunun elinde mısır ve salatalık gördükçe:

— Bu zaif çocuğa böyle şeyler vermeyiniz.

İhtarında bulunuyordum.

Bir gün sabahın beşinde korkunç bir çığlık, beni yataktan fırlattı.. Genç ana, saçını başını yolarak:

— Yavrum gitti!..

Feryadıyla ortalığı çınlatıyordu..

Babasının kucağında havaleden kıvrılan yavrunun ağzına, anası da kaşıkla su akıtıyordu.

— Çocuğu boğarsınız!. Hiç bir şey vermeyiniz.. Yakasını çözünüz ve kendi haline bırakınız. Bir azdan açılır.. Şimdi bir doktor bulunuz..

Dedim. Onlar da söylediklerimi hemen yaptılar.

Yarım saat sonra yavru sakinleşmişti. Hükûmet doktoru gelip yetişti. Meğer nükseden sıtmanın ateşiyle çocuğa isbazmos gelmiş; hâlâ derece 38, hemen banyo.

Susturamadığımız genç anaya, tabiî bir halde uyuyan yavrusunu göstererek yaşadığına inandırdık.

Ana ile baba havale üzerinde iken çocuğa su vermekten onları menettiğim için içlenmiş olacaklar ki bu meseleyi doktora açtılar.

Doktor, hayret içinde gözlerini açarak:

— Nasıl?. Ya suyu ciğerlere kaçırsaydınız?. Çocuğun boğulmasına sebep olurdunuz. Öyle bir sırada hasta kendini bilmez ve bir şey de yutamaz..

Sözleriyle darıldı.

Özür diler gibi bana bakan amca:

— Ne kadar bilginiz çok. Dedi.

Ben bu sözleri

— O kadar değil. Yalnız çocuk bakımı hakkında sizin hiç te bilginiz yok!.

Sitemiyle karşıladım. Hepsi de bunu tasdik ettiler. Sonra doktor ile şöyle konuştuk:

— Burada çocuklarda ölüm çok mu?.

Doktor — (bakışları acılaşarak) doğum ne kadar çoksa, bu mevsimde o derece vefiyat vardır. Sebebi de ishaldir.

— Siz doktorlar buna çare bulamıyor musunuz?.

Doktor — (öfkeyle) Çocuklar can çekişirken bizi çağırıyorlar!.

Bir çoban

Kendi kendine ameliyat yaptı

Yıldızelinde Kömit köyünde dağda kuzu çobanlığı yapan bir /adam uyurken koynuna bir yıkan girmiş ve çobanı sol göğsünden ısırmıştır. Çoban ısırılınca uyanmış, yılanı elleriyle gömleği içinde sıkarak öldürmüş, fakat sol göğsünde de dehşetli bir sancı başlamıştır. Zehirlenip öleceğini anlıyan çoban hemen cebinden bıçağını çıkarmış ve yılanın ısırdığı yeri bıçağiyle keserek oradan kocaman bir et parçasını atmış, sonra da koşa koşa şehre gelip hastaneye müracaat etmiştir. Çoban tedavi altına alınmıştır. Yılanın ısırdığ yer zehir imtisas etmeden kesilip atıldığı için çobanın hayatında tehlike yoktur, ancak yarası biraz büyük ve derindir. Tedavisi uzun sürecektir.

Hayrabolu panayırı

Her sene kurulması mutat Hayrabolu hayvan ve eşya panayırı bu sene 15 eylûlde kurulacak ve üç gün devam edecektir.

Genç anne — (söze karışarak) Ne demek! Çocuklarımız hastalanır hastalanmaz hemen doktor çağırırız. Yavrumu sıtma tutttuğu zaman Bursaya kadar doktora götürdük ve ilâçlarını yaptık..

Ben — ehrize devam ettiniz mi?.

Anne — . . . . . .

Amca ile baba, paylayıcı bakışlarını tecrübesiz anneye dikerek:

— Bizde pehriz aramayınız. Bir türlü bunu kadınlarımıza anlatamıyoruz.. Tıkınmağa alışan çocuklarımıza, hastalık zamanlarında yeyecek vermeyince, vızıltılarına dayanmak ta mümkün olmuyor.

Cevabını verdiler.

Doktor reçete yazdı ve çocuğa sütten başka bir şey verilmemesini tembih etti.

Çocuğun süt sevmediğini söylediler..

— Öyle ise yoğurt ve ayranla besleyiniz.. Dedi.

Öğlene doğru iyileşen yavru, annesinin kucağında dolaştırılıyordu..

— Gözleriniz aydın olsun. Ben iyileşeceğini demedim mi?.

Diyerek onlara yaklaşınca, ne göreyim?...

Yavrunun bir elciğezinde ekmek, ötekinde karpuz, harıl harıl yiyor!.

— Vah zavallı!. Diyerek geriledim..

Annesi utangaç bir gülümseme ile:

— Ne yapayım, başka bir şey yemiyor.. Açlıktan mı ölsün?.

Sözleriyle (gûya) kendini müdafaa etti..

Eğer yazdığım bu hakikatlarla yakınımızdaki kasaba ve köy hayatını bir az anlatabilmişsem; hele çocuk bakımının bizde ne canalıcı bir mesele olduğunu ve bu hususta hepimize (en ziyade) taşra muallimlerine düşen (halkı tenvir) vazifesinin ehemmiyeti hakkında okuyucalarımı düşündürebilmişsem kendime:

— Ne mutlu!... derim..

Emine Semiye

9 Eylül

İzmirde hazırlıklar ileriledi

İZMİR, 6 (A. A.) — Dokuz eylûl kurtuluş bayramı geçen senelere nazaran fevkalâde parlak şekilde tes'it edilecektir.

Bunun için büyük hazırlıklar yapılmaktadır. Bu sene 9 eylûl kurtuluş bayramına civar vilâyet ve kazalardan yüz binlerce halk gelecektir.

Gazi meydanında şimdiye kadar görülmemiş şekilde tezyinat ve tenvirat yapılacaktır.

Panayır sahasında da hazırlıklara devam edilmektedir.

Birçok firmalar tarafından pavyonlarda tezyinat ikmal edilmiştir. Sahada ikinci bir havuz da inşa edilmiştir.

Bilhassa methal fevkalâde güzel bir şekil almıştır.

Panayır için bütün hazırlıklar şu bir kaç gün içinde bitirilmiş olacaktır.

Giresunda soygunculuk

Giresun, 6 (A.A.) — Şibinkarahisar yolunda Deliklitaş mevkiinde bir yolcu kamyonu müsellah soyguncular tarafından çevrilerek yolcuların para ve eşyaları gasbolunmuştur. Hadise haber alınır alınmaz çıkan takip müfrezeleri soyguncular dan ikisini derhal yakalamışlardır. Diğerleri de aranmakta ve şiddetle takip olunmaktadır.

Konyaya getirilecek su

Konya belediye encümeni Dutlu suyunun şehre isalesi için icap eden boruların ihalesini yapmıştır.

Münakasa kapalı zarf usuliyle ve 68 bin lira bedelle müteahhit Halit Ali Beye ihale edilmiştir.

Borular ve icap eden levazım gelir gelmez derhal ferşiyata başlanacak ve birkaç ay sonra Dutlu suyu şehre gelmiş bulunacaktır.

Dutlu suyuna terkos suyu gibi tertibat yapılarak arzu edenlerin evlerine saat hesabiyle verilecektir.

Gönanda kaçakcılık

Gönen, (Hususî) — Hasanbey köyünde imamlık, hatiplik, bakkallık ve tütün bayiliği yapan eski muallimlerden Mustafa Efendinin dükkânında şüphe üzerine muhafaza memurları tarafından bir araştırma yapılmıştır. Bu araştırmada 1,5 kilo kaçak tütünle, sigara kâğıdı yerine kullanmak üzere getirilmiş 1000 tabakadan fazla ince kâğıt zuhur etmiştir. Mustafa Efendi evrakile beraber Balıkesir ihtisas mahkemesine gönderilmiştir, resmî hususî vazifeler yapan Mustafa Efendinin bu hali burada fena karşılanmıştır.

20 yıl hapse mahkûm olan adam

Aydında Koçarlı nahiyesinden Arife Hanım kocasiyle arası bozulduktan sonra on aylık çocuğunu kuyuya atarak öldürmüş, bu yüzden ağır ceza mahkemesine verilmiştir. Arife Hanım, gayet fakir olduğunu, çocuğunun açlıktan öleceğini anlayınca kendisinin öldürdüğünü söylemiştir.

Arife Hanım yirmi yıl hapse mahkûm olmuştur.

ÇOCUK

Küçük Hikâye :

Düğmeyi buldum!

Evvel zaman içinde, kalbur saman içinde, deve tellâl iken, pire efendi hazretleri de hamalken akıllı, fikirli, malûmatlı, bilgili, her şeyden anladığını iddia eden bir zat varmış.

Bunun kim olduğunu söylemeden bilecek misiniz?. O adam bizim Cabi efendiymiş.

Cabi efendi her lâfa karışır, her şeyi bilir, hayvanların tabiatından anlar, insanlara bakar bakmaz huyunu söyler, hele kuşlara, kuzulara dair saatlerce söz söylermiş.. Yazı sever, kışa bayılır.. Yemeklerden hoşlanırmış. Tatlı olunca çatalı elinden bırakmaz, dondurmayı görünce kaşığını geri çekmezmiş. Böyle zamanlarda:

— Sizin ellerinizi bağlamalı benim de ayaklarımı.. diyerek kollarını sıavr, tabakların dibine darı ekermiş.

Fakat bütün bunlara rağmen Cabi efendinin sevmediği bir şey varmış. O da.. hamama gitmek, yıkanmak..

Yalnız hamamda değil; umumiyetle yıkanmak Cabi efendinin canını sıkarmış..

Olacak bu ya.. Günlerden bir gün Cabi efendi hastalanmış, doktor gelmiş.. Nabzına bakmış, dilini muayene etmiş ve nihayet korktuğunu söylemiş:

— Cabi efendi, mutlaka hamama gideceksin..

Zavallı Cabi efendi hamama gitmiş fakat dışarı çıkınca her gördüğü ahpabına şu derdini söylemiş:

— Sıcak su iyi geldi amma.. Aksi gibi babamdan yadigâr bir düğmem vardı onu hamamda çaldırdım.

Aradan aylar, yıllar geçmiş.. Beş sene sonra Cabi efendi tekrar hastalanmış.. Doktor bey gene hamam tavsiye etmiş. Korka korka hamama giden Cabi efendi bu sefer sevinç içinde hoplıyarak, zıplıyarak hamamdan çıkmaz mı?.

— Aman Cabi efendi.. hayrola..

— İyi ki hamama gitmişim.. Beş sene evvel kaybettiğim düğmeyi buldum.

Herkes buna hayret etti:

— Yahu.. beş sene evvel hamamda çalınan düğme nasıl bulunur?.

Cabi efendi onlara şu cevabı verdi:

Beş sene evvel hamama girerken soyunduğum zaman düğmeyi gömleğimin içinde unutmuşum.. Şimdi hamama girmek için soyunurken düğme birdenbire düşmez mi?.

Güneş hayattır

Güneş olmasaydı, dünyada hayat olmıyacaktı. Çünkü güneş evvelâ bize ışık veriyor. Verdiği ışık bizim yüzümüzü güldürüyor.

Havanın kapanık ve yağmurlu olduğu günler herkesin canı sıkılır. Daima köşede oturmak ister. Halbuki hava güzel olunca güneş doğunca insanın yüzü güler, koşmak, oyanmak, şarkı söylemek ister.

Bunun sebebi, insanların yaşamak için fazla ışığa, daha doğrusu güneşe muhtaç olmasıdır. Bulutlu havalarda canımız sıkılırsa karanlıkta ne yapardık. Zifiri karanlıkta hiç durdunuz mu?.

Can sıkıntısından insan patlar. Güneşin en mühim vazifesi hayatımıza tesir etmesidir. Bnu da büyüdüğünüz zaman öğrenirsiniz.

ALAY

Adı ne imiş !..

Küçük Ali bir gün sokakta arkadaşlarile beraber bir aşağı bir yukarı dolaşıyordu.

O esnada bir yabancı küçük Aliye adını sordu. Fakat canı sıkılan Ali yabancıyla konuşmak istemediği için osrulan suallere şu cevabı verdi.

— Çocuğum adın ne..

— ...

— Babanın adı..

— Babamın ismi de benim ismimin aynıdır.

— Oğlum seni yemeğe çağıracakları zaman nasıl çağırırlar.

— Beni kimse yemeğe çağırmaz ki.. Ben herkesten evvel hemen sofraya gider oturuveririm.

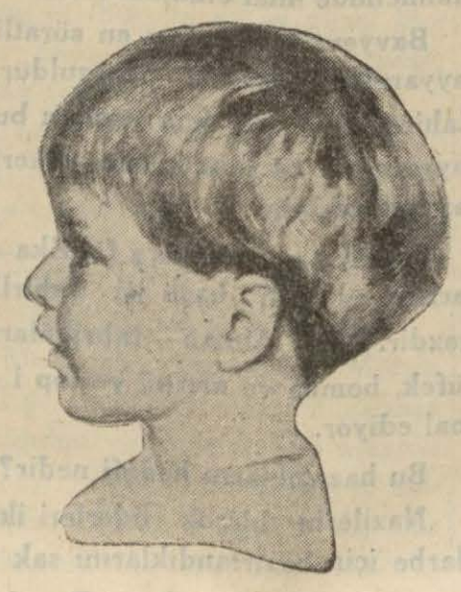

Kanarya uçtu !

Anne — Kanaryayı kim kaçırdı?.

Ali — Kimse kaçırmadı anneciğim. Kafesin kapısını açtım o da uçuverdi.

Anne — Peki kuşun kafesini ne diye açtın!..

Ali — Kafesin içi kokuyordu, biraz hava alsın dedim.. O da uçup giderdi. Bunda benim kabahatim ne?.

Yazısız Hikâye :

Bican Efendinin başından geçenler

Bunları Biliyor musunuz ?

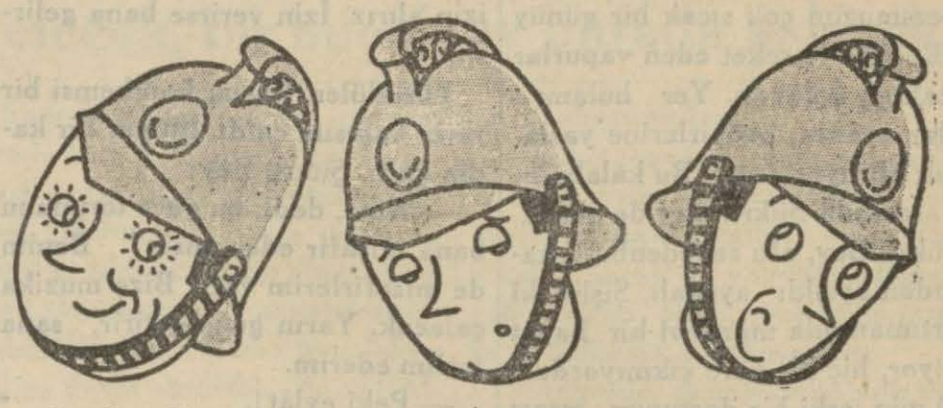

Çok koşmayın..

Çok koşan çabuk yorulur derler.. O halde fazla koşan ne olur? Cevabını gene siz verebilirsiniz.

— O da tıkanır..

İşte size bunu anlatmak istiyorum.

— Aacba insanlar neden çok koşunca tıkanır?.

Eğer evinizde gaz lâmbası varsa fazla açarsanız is çıkardığını görürsünüz. Sobaya fazla odun atarsanız ısınacak yerde terlemeğe başlarsınız. İşte koşmak da böyledir. İnsan koşarken çok kuvvet sarfeder. Çok koşunca bütün vücut, bilhassa kalp çok çalışır. Ve çok koştuğunuz zaman kalbiniz tak tak vurmıya başlar.

Çok yürüdüğünüz ve yahut kaldıramıyacağınız ağır bir iş yaptığınız zaman muhakkak surette kalbiniz fazla çalışır. Ve nihayet kalbiniz muntazam çalışamıyacağı için hastalanmıya başlar. Kalp hastalığı olan insan da her gün ölümü bekler demektir.

Çünkü yolda giderken birdenbire tıkanır ve ölür.

Mektepte !..

Muallim hesap dersinde küçük Aliyi çağırdı ve şiddetle bağırdı:

— Şu rakamlara dikkat etmiyorsun.. Bunun sonu ne olacak!

Küçük Ali boynunu büktü:

— İyi yazıyorum ya.. muallim bey..

— Nasıl iyi yazıyorsun bu üç mü, beş mi... baksana.. İşte şu üç beşe benziyor..

— Aman muallim bey.. O üç değil, beş..

— Daha iyi söyledin ya.. Öyleyse neden bu beş üçe benziyor..

Hizmetçi şakası

Büyük hanım hayvanlara bayılırdı... Bunun için evinde sürü gibi kedi ve birçok da kuşlar vardı. Bunlar içinde papağan ile kanaryaya, bir de pamuk kedisi ile fino köpeğine bayılırdı.

Gezerken, otururken hep onları düşünürdü. Bir gün gezmiye gitti, hizmetçisine dedi ki:

— Hayvanlara iyi bak.. Yemlerine dikkat et.. Sakın aç kalmasınlar. Ne yap yap, hayvanları doyur..

İki gün sonra misafirlikten gelen büyük hanım kapıdan girer girmez hizmetçisine sordu:

— Kız.. kuşlara yem verdin ya. Kedi ile köpek de inşallah aç kalmadı ya..

Hizmetçi başını büktü:

— Ah hanımcığım.. Dün akşam kediye ciğer vermeyi unutmuşum..

— Eyvah desene hayvancık aç kaldı..

— Merak etmeyiniz hanımcığım papağanla kanaryayı yedi karnını iyice doyurdu..

Bahriyeli şarkısı

Bahriyeli olursam
Dalgaları yararım
Düşman gemilerini
Enginlerde ararım.
Yaylım ateş ederek
Dört taraftan sararım
O zaman vatandaşlar
Olur sevinçten deli
Bağırırlar bin yaşa
Ey şanlı bahriyeli.

Orada balık tutma....

Küçük Ali deniz kenarında balık tutmıya alıştı. Bir gün tuttu iyi.Ikinci günü de, üçüncü, dördüncü günü de bol bol balık tuttu. Fakat ondan sonra artık orada balık tutamaz oldu. Bir gün bunu Yumurcağa söyledi ve sebebini sordu.

Yumurcak derhal şu cevabı verdi :

— Hay aptal hay.. Bunda anlamıyacak ne var. Balıklar artık seni tanımıştır da onun için tutulmuyorlar..

Eylül Bilmecesi : 1

Yüzelli okuyucumuza hediye veriyoruz

Bu haftaki bilmecemiz cümlelerden hece teşkilidir:

yor — lı — ça — a — ar — te kr — sa — haf — bu — ler — tep — mek — ve — ti — bit — til — ta

Bu cümleyi doğru halledenler arasında 150 okuyucumuza şeker, Bisküvi, kart postal ve muhtelif hediyeler vereceğiz.

§ Bilmeceyi hallettiğiniz kâğıtta isim ve adresiniz okunaklı olsun..

§ Adresleriniz mektep adresi olursa daha iyidir.

§ Hal varakalarını doğrudan doğruya (Vakıt gazetesi çocuk sayıfası) muharririne gönderiniz.

Hikâye

Küçük Çalgıcı

Yazan: Nezahat Hasan

Temmuzun çok sıcak bir günüydü. Boğaza hareket eden vapurlar hıncahınç doluydu. Yer bulamıyanlar ayakta, biribirlerine yaslanarak duruyorlardı. Bu kalabalığın arasında Şükrü Bey de vardı.

Şükrü Bey, altı senedenberi, karısından ayrıldı ayrılalı, Şişlideki apartımanında münzevî bir hayat sürüyor, hiç bir yere çıkmıyordu.

O gün, eski bir dostunun ısrarı üzerine daveti kabul etmişti. Beykoza o dostunu ziyarete gidiyordu.

Vapur, bütün iskelelere uğraya uğraya nihayet Beykoza geldi.

Şükrü Bey, gözlerinde ayrıldığı karısı ile, oğlu Ejderin hayali, dalgın dalgın vapurdan çıktı.. İki yaşındaki oğlunun yeşil gözleri, sarı bukleli saçları hep gözlerinin önün deydi... Oğlunun sesinin her zaman kulaklarında çınladığını duyuyordu.

Birden Şükrü Bey silkindi. Bu tatlı hulyasından uyandı: Uzaktan bir muzika sesi duymuştu... Birden hatırına geldi. Oğluna da böyle küçük, ağızla çalınır bir muzika almıştı. Ejder öttüre, öttüre, evde dolaşır dururdu...

Şükrü Bey sesin geldiği tarafa doğru yüdürü... Yaklaştıkça, sesi daha iyi işitiliyordu...

Bir ağacın dibinde küçük bir çocuk oturmuş, muzikayı çalıyordu. Önüne yaydığı bir mendile, gelen geçen para atıyorlardı.

Yaklaştı. Bu, sekiz yaşlarında bir çocuktu... Şükrü Bey, çocuğu uzun uzun seyretti... Biraz daha yaklaştı. Çocuk, mahzun yüzünü kaldırdı. Göz göze geldiler... Bu muzikacının da gözleri yeşildi. Tıpkı Ejderin gözleri gibi...

Şükrü Bey cüzdanından bir lira çıkardı, mendile bıraktı. Çocuk lirayı görünce, şimşekli gözlerle Şükrü Beye baktı ve mes'ut bir tebessümle gülümsedi ve muzikasını çalmakta devam etti...

Şükrü Bey ağır ağır uzaklaştı. Fakat gönlünde her günden daha fazla bir acı vardı. Oğlunun hasretni daha acı acı duyuyordu... Geçmiş günler birer birer hayallendi...

Tenha gazinolardan birine girdi. Oturdu. Uzun bir müddet boşadığı karısını düşündü. Karısile ayrıldıktan sonra, Ejderi ona vermemişti. Fakat günün birinde çocuğu kaçırdılar. Şükrü Bey çok arattı, fakat ne karısından, ne de çocuğundan hiç bir haber alamadı.

Uzun seneler geçti.

Şükrü Bey akşama kadar, kalbinin elemini dinliyerek gazinoda oturdu.. Akşam geç vakit, ortalık kararırken iskeleye gitti. Vapura bineceği esnada kalabalık arasında gene muzikanın sesini duydu.. Çocuğa yaklaştı. Çocuk, kendine bir lira veren iyi kalpli adamı tanıdı. Minnettar gülümsedi. Şükrü Bey, çocuğun gülümsediğini görünce saçlarını okşadı, çocuğun gözlerine baktı. O an az kalsın

— Ejder!. diye haykıracaktı.

Kendini tuttu ve çocuğa dedi ki:

— Yavrum, bu gece bana gelip misafir kalmaz mısın?

Çocuk düşündü, başını salladı:

— Kalamam, ninem bekler.

— Senin başka kimsen yok mu?

— Yok. Anam ölmüş. Komşu nine beni almış büyütmüş.

— Haydi gel gidelim, ninenden izin alırız. İzin verirse bana gelirsin.

Yürüdüler. Çocuk kulübemsi bir yerin kapısını çaldı. İhtiyar bir kadın çıktı. Şükrü Bey:

— Nine, dedi, bu gece torununu bana misafir eder misin?. Benim de misafirlerim var. Bize muzika çalacak. Yarın gene getirir, sana teslim ederim.

— Peki evlât!.

Şükrü Beyle küçük muzikacı vapura bindiler... Çala çala köprüye geldiler.. Şükrü Bey hem dinliyor, hem de gözlerini çocuğun gözlerinden ayırmıyordu...

... Apartımana geldiler. Çocuk etrafı yadırgıyordu. Şükrü Bey:

— Keyfine bak, diyordu, rahat otur... Hem söyle bakayım, senin ismin nedir?

— Benim ismim Ejder!...

Şükrü Bey az kalsın çıldıracaktı. Bir an olduğu yerde, nüzul isabet etmiş gibi kaldı, sonra:

— Oğlum, sevgili yavrum, Ejderim!.. Diye çocuğun boynuna sarıldı.

Çocuk evvelâ korktu, sonra meseleyi anladı ve küçük kollarını babasının boynuna doladı.

Beykozdan ihtiyar nineyi de getirdiler.. Ejder mes'ut ve bahtiyar, babasile iyi yürekli ninesinin yanında büyüyor.

Florya satılıyor

Belediye bir senedenberi Florya plâjlarını istimlâk için plâj ve civarındaki arazi sahipleriyle konuşmaktaydı.

Florya arazisinin bir çok sahipleri olduğu gibi, bir kısım araziye de hükûmet sahiptir. Ezcümel Florya sahillerinin denizden dolma olduğu nazarı dikkate alınarak sahillerin mühim bir kısmına vaktiyle defterdarlık vazıyet ettiği halde bilâhare bazı kimseler hazinenin elinde olan bu arazinin kendilerine ait olduğunu iddia etmişlerdi.

Bu pürüzlü meselelerin çoğu halledilmiş ve arazide tasarrufunu kanunen ispat edenlerle belediye arasında fiat hususunda anlaşma olmuştur. Şimdi diğer arazi sahipleriyle müzakere yapılmaktadır. Bir anlaşma temin edilirse istimlâk muameleleri ikmal edilecektir.

Rusyada büyük bir tayyare kazası

Moskova, 6 (Apoye matini) —Parapantolskde müthiş bir tayyare kazası olmuştur. Bu kaza neticesinde Sovyet tayyareciliği şefi Baranof ile tayyarecilerden Zarzar, Kegar, Bunof, Petrof, Goltsman ölmüşlerdir.

Bu feci kaza büyük bir teessür uyandırmıştır.

Rusyada büyük bir hava seferi

Moskova, 6 (A.A.) — Bu ay içinde iki Sovyet balonu Stratosfere çıkacaklardır. Her iki balon hazırdır. "Sovyet Rusya,, ismini taşıyan ilk balon havada 17 saat kalacaktır. Hava iyi olursa, yarın ki perşembe günü havalanacaktır.

DÜNYA HABERLERİ

Silâhlanma

Almanlar niçin silâhlanıyorlar?

Hedefi Dançig koridorunu ve Sarı istirdat

LONDRA, 3 (The People) — Almanya harbe hazırlanıyor ve icap ederse harbe girecek hali alıyor. Memleketi baştan aşağıya dolaştıktan sonra anladığım budur. Bugün Almanyada hâkim olan zihniyet, militarizmdir. Onun için bütün alman fabrikaları cayır cayır çalışıyor ve milletler cemiyetinin haberi olmadan top, mermi, kurşun, zehirli gaz, hafif tank ve tayyare yapılıyor.

Tanklar, bilhassa Breslâv ve Manheimde imal olunmaktadır.

Bavyera fabrikaları en süratli tayyareler yapmakla meşguldür. Zahiren sivil işler için yapılan bu tayyareler 24 saat içinde askerî tayyare olabilir.

Dresden ve Hamburg fabrikalarının en belli başlı işi zehirli gazdir. Diğer Alman fabrikaları tüfek, bomba ve mermi ve top imal ediyor.

Bu hazırlıkların hedefi nedir?

Nazilerin birçok liderleri iki darbe için hazırlandıklarını saklamıyorlar. Bunların birisi Dançig koridorunu, diğeri Sar havzasını istihdaf ediyor.

Almanlar bu iki meseleyi silâh kuvvetiyle halletmek istedikleri takdirde bir taraftan Lehistan, diğer taraftan Fransa ile harbe tutuşacaklardır.

Almanlar bunu da hesap ederek gençleri ona göre yetiştiriyor ve yüz binlerce gence askerî terbiye veriyorlar. "Millî hizmet,, namı altında toplanan gençler bir sene hizmet etmekte ve istikbal için hazırlanmaktadır.

Strazburgda çıkan Derniyer Nuvel namındaki Alman gazetesi Almanyanın altı ay içinde bütün askerî ihtiyaçlarını temin edeceğini yazmaktadır.

Bulgaristanda yeni bir raspotin

SOFYA, 3 (People) — Bulgaristanda Raspotinin tam eşi olan bir papas türedi. Adı Antoni babadır. Bu papas evevlâ Mari Dimitrof namında genç bir kızı iğfal ettikten sonra bir sürü kızlarla muaşakalar yapmış, ve bu yüzden melun Antoni şöhretini kazanmıştır.

Antoni'nin sevdiği kadınlar arasında Bulgar sosyetesine mensup olanlar çoktur. Kilise onun bu halini gördükten sonra kendisini manastırda hapse karar vermiş. Papas bir köydeki manastıra çekilmişse de kendisi köy kızlarına musallat olmuş, ve nihayet 17 yaşında bir mektepli ile ormanlarda, dağlarda dolaşmıya başlamıştı.

Hâdise malûûm olduktan sonra, papas kızın bir akrabası tarafından öldürüldü.

Sovyetlerle İtalya arasındaki muahede

Iki taraftan biri diğer taraf aleyhine olan bir kombinezona girmiyecek

Roma, 6 (A.A.) — Sovyetler birliğiyle İtalya arasında 2 eylûlde imzalanan muahedenin metni neşredilmiştir.

Bu muahedenin metninde deniliyor ki:

"Umumî sulhün muhafazasına ve idamesine bütün kuvvetleriyle yardım ve hizmet isteğiyle duygulanan ve aralarındaki münasebetleri nazara alan iki memleket biribirlerinin dahilî işlerine karışmaktan tamamiyle sakınmak maksadını gözeten siyasetlerini takibe karar vermişlerdir.

"Sovyetler birliğiyle İtalya arasındaki münasebetlerin, bu muahedenin aktiyle kuvvetlendirilmesi takarrür etmiştir.

"Her iki memleketin fevkalâde murahhasları sıfatını haiz bulunan M. Mussolini ile Sovyetler birliği elçisi M. Potemkine aşağıdaki maddelerde mutabık kalmışlardır:

1 — İki âkit taraf herhangi bir hal ve zamanda — ne yalnız başlarına, ne de diğer bir veya birkaç devletle birlikte — harbe baş vurmamağı ve karadan, denizden, havadan herhangi bir taarruzda bulunmamağı, kendi hakimiyetleri altında bulunan toprakların masuniyetine riayet göstermeyi taahhüt ederler.

2 — Yüksek âkit taraflardan biri veya birkaç devlet tarafından bir taarruz ve tecavüze uğrıyacak olursa diğer âkit taraf ihtilâfın devamı müddetince bitaraflıktan ayrılmamağı taahhüt eder. Yüksek âkit taraflardan biri üçüncü bir devlete taarruzda bulunduğu takdirde diğer âkit taraf, işbu muahedenin mefsuh olduğunu — önceden haber vermeden — beyan edebilir.

3 — Yüksek âkit taraflardan biri, işbu muahedenin devamı müddetince, diğer âkit tarafın ticaret eşyası alıp satmasını veya kendisine kredi açılmasını menetmek maksadını güden herhangi beynelmilel bir anlaşmağa iştirak etmemeği ve diğer âkit tarafı ecnebi memleketlerle ticaret muamelelerine iştirakten hariç bırakmağı istihdaf eden hiç bir tedbir almamağı deruhte eder.

4 — Yüksek âkit taraflardan her biri diğer âkit taraf aleyhine müteveccih herhangi bir kombinezona, siyasî veya iktısadî mahiyette herhangi bir anlaşmağa iştirak etmemeği taahhüt eder.

5 — Yukarıki maddelerde girişilen taahhütler ve bu muahedenin meriyet mevkiine girmesinden evel yüksek âkit taraflarca aktedilmiş muahede ve itilâfların âkit taraflara verdiği hakları veya tahmil ettiği mükellefiyetleri tahdit veya tadil edemez.

Bundan başka, âkit taraflardan her biri, üçüncü bir devlet tarafından alınmış bir karara iştirak mecburiyet ve mükellefiyetini kendisine tahmil eden herhangi bir itilâfla bağlı bulunmadığını, işbu maddede beyan eder.

6 — Yüsek âkit taraflardan her biri diğer akit tarafla kendisi arasında çıkabilecek ve alelâde diplomasî yol ve vasıtasiyle halline imkân bulunamıyacak meseleler hakkında uzlaşma usulünün tatbiki taahhüt eder.

7 — İtalyanca ve Rusça metinleri de muteber olan işbu muahede tasdik edilecektir. Musaddak senetler Moskovada teati olunacaktır. Bu muahede, musaddak senetlerinin teati edildiği tarihten itibaren meriyet mevkiine girecek ve âkit taraflardan herhangi birinin onu feshetmek niyetinde bulunduğunu diğer âkit tarafa bildirdiği günden sonra bir sene daha muteber olacaktır.

Bununla beraber bu tebliğ keyfiyetini işbu muahedenin meriyet mevkiine girdiği günden itibaren beş senelik bir müddet geçmedikçe evel vuku bulamaz.

Hindistanda bir hava bombardımanı

Bombay, 6 (A.A.) — Merkez hükûmet tarafından hudutlarda yapılan hava bombardımanı hakkında arasında tenkitler uyandırmıştı.

Hükûmetin bu memnuniyetsizliği ortadan kaldırmak için çok çalışmış olmasına ağmen meclis reisi, izahatın kâfi olmadığına dair verilen bir takriri kabule karar vermiştir.

Meclis azaları, yapılan son harekâtın asıl sebeplerinin, İngiltere hükûmetinin kabilelere bu mıntakalarda askerî yollar yaptırmak istemesi ve kabilelerin reddetmeleri olduğunu söylemektedirler.

Hükûmet bu ret cevabı karşısında bombardıman yaptırmıştır.

Balkan Tıp haftası

BÜKREŞ, 5 — Bükreş Balkan konferansı daimî heyeti, bu seneki Balkan tıp haftasının eylûlün 11 - 13 arası Belgratta olmasına karar vermiştir. Bulgarlar murahhaslarını daha göndermemişlerdir.

İngiltere Faşizme karşı

Londra, 4 — İngiliz sindikaları kongresi Brigton şehrinde toplanmıştır. Kongre reisi, muhtelif memleketlerde faşizmin tevessüünden bahsetmiş, bunun gençliği istilâ etmek dolayısile bilhassa ehemmiyetli olduğunu söylemiştir. Reis faşizme karşı cephe alınması lüzumundan bahsetmiştir.

Romanya ile Çekoslovakya arasında

Prag, 6 (A.A.) — Romanya ile Çekoslovakya arasındaki iktısadî münasebetlerini inkişaf ettirmek için burada müzakerelere başlanmıştır. Gelecek ilk baharda bu bapta tetkikatta bulunulacaktır. Bu tetkikata iştirak için hükûmet mümessitlerile millî banka ve iktısadî teşekküller de davet olunacaktır. Hazırlık işleriyle meşgul olmak üzere bir komite teşkil edilmiştir.

Zehirlediği annesile karşılaştırılan kız!

Annesi haykırıyor: öldür kendini, kaltak namussuz, öldür!

Üç gün evvel Pariste anasını babasını zehirliyen Viyolet Nozi-yer isminde 18 yaşında bir cana - var kızın tevkifini yazmıştık. Son gelen Fransız gazeteleri bu cana-var evlâdın hastanedeki annesi i-le karşılaştırılması hakkında şu malûmatı veriyorlar:

Kızın hapishaneden çıkarıla - rak annesi ile karşılaştırılmak ü-zere hastaneye gönderileceğini ha ber alan halk erkenden hapisha - ne önüne dolmuştu. Halk o ka - dar heyecandaydı ki, eğer kız fev-kalâde tedbir alınarak götürülme-seydi gazaba gelmiş olan kalaba-lık tarafından parçalanacağı mu - hakkaktı.

Bunun için zabıta kızı hapis-hanenin bir arka kapısından çı-kararak otomobile bindirmiş ve böylece taarruza uğramasına mâ-ni olmuştur.

Maamafih caddede kızın oto-mobilde olduğunu farkeden halk olanca kuvvetiyle: "Ölmeli! ölme-li!„ diye bağırarak nümayiş yap-mıştır. Otomobil içinde bulunan Viyolet halkın içinden kopan bu narayı duyunca gözlerini kapa-mış vücudu titremiye başlamıştır. tır.

İhastanenin önünde de bir ta-kım halk yığılmış olduğundan ora-da da fevkalâde tetbirler itti-haz olunarak katil içeri sokulmuş ve anasıyla görüşeceği odanın ya-nındaki odaya sevkedilerek kapa-tılmıştır.

Hâkimler, ana ile kızı karşı-laştırmadan evvel her ikisini bir defa daha istintaka lüzum gör-müşlerdi. Madam Nozyer henüz hasta olmasına rağmen gitmiş ve olanca cesaretini takınarak katil evlâdı ile görüşeceği odaya kadar gelmiştir.

Hâkimlerin yaptığı isticvapta kız diyordu ki:

— Babam zehirlendiği zaman annem onu yatağa yatırdı ve ya-nına uzandı. Babamı benim yata-ğıma yatırdığım için ben anamın ve babamın yattığı yatağa uzan-dım ve sonradan oradan kalkarak çıktım. Annemin tekrar kendi ya-tağında ve babamın benim yatağı-mın dibinde bulunmuş olmaları - nın sebebini bilmiyorum.

Hâkim:

— Ya niçin pencereye kalın bir perde astınız?.

Diye sorunca canavar kız ga-yet tabiî bir surette:

— Komşular sesi duymasın-lar diye..

Cevabını vermiştir.

Hâkimlerin anlıyamadıkları diğer bir nokta vardır. Kızın ken-di eliyle yazdığı iddiasında bulun-duğu reçete fennî bir şekilde ya-zılmıştır. Kız sorulan bütün sual-lere karşı bu reçeteyi yalnız ken-disinin yazmış olduğunu ve kim-senin muavenet etmediğini söyle-mekte ısrar ediyordu.

Nihayet ana kızın karşılaştırıl-ması anı geldi. Kız bu sefer asa-biyet ve heyecan gösterdiğinden hâkim onu teskine çalışmışsa da canavarın bu sırada insanlık his-leri uyanmış olacak ki inliyerek avukatının koluna asılmış ve ana-sının bulunduğu odaya girmek is-temiştir. Hâkimler ana kızdan

Zehirlediği annesi ile karşılaştırıl-tıktan sonra berbat bir halde ve polislerin kolunda hastaneden çıkarılan Viyolet

evvelâ hangisinin söz söyliyece-ğini endişeyel bekliyorlardı. Kız anasının iki metre mesafesine ka-dar yaklaştırıldı. İki kadın bir müddet sustular. Sonra birdenbi - re Madam Nozyer bağırdı.

— Kendini öldür kaltak! Ken-dini öldür!..

Viyolet gözlerinden yaş boşa - narak anasının önünde diz çöktü ve yalvardı!..

— Affet! Affet! anneciğim!..

Vaktiyle kadıncağızın kulağı-na en hoş gelen bu "Anneciğim!„ sözü kalbine bir hançer gibi sap - landı. Birdenbire ayağa kalktı ve bağırdı:

— Alçak! Babanı öldürdükten o namuslu adamın kanına girdik-ten, beni dul bıraktıktan sonra hâlâ bana anne mi diyorsun!.. Öl-dür kendini! Kaltak orospu! öl - dür kendini!..

Zavallı kadın kendisinin de ze-hirlenmek istediğinden bahset - miyordu.

Şimdi canavar kız yere uzan - mış hıçkırıyor, kıvranıyordu. Hal-buki anası durmadan tekrar edi-yordu:

— Öldür kendini!.. Öldür ken-dini!.. Sefil kaltak.. Seni ancak öldüğün zaman affedeceğim.

Ayni zamanda kadıncağız ca-navar kızın babası hakkındaki it-hamlarından dolayı söyleniyor. Söylediği sözler zabıt kâtibi tara-fından kaydediliyordu.

Maamafih sahne o kadar feci ve dramatikti ki, bütün bulunan-ların gözleri yaşarmıştı. Hâkim bu sahnenin devamına lüzum gör-medi. Karşılaştırmada bulunan doktor Pol ile bir nazar teatisin - den sonra kızı dışarıya çıkarttı.. Madam Nozyer bir hastane el ara-bası ile yatağa götürülürken katil kız da bir et ve kemik külçesi ha-linde hapishaneye götürülüyordu.

Doktor Pol bu karşılaştırma sahnesi hakkında demiştir ki:

— Otuz beş senedenberi tıbbı adlîde çalışırım. İnsanın âsabını bozucu böyle bir sahneye asla şa-hit olmadım. Dışarda halk katil kızı yuhalamak için bekliyordu. Kızın başka bir kapıdan kaçırıla-rak hapse götürülmüş olmasına rağmen halk dağıtılamıyordu. Bir saat müddetle "Ölmeli! Ölmeli!„ nidaları işitildi. Sonra halk dağı - labildi. Hâkim sonradan demiştir ki:

— Böyle acıklı bir sahneyi de-vam ettirmek büyük vicdansızlık olurdu. Bu karşılaştırma hiçbir fayda vermedi. Başka usullere mü racaata mecbur kalacağım. Şim - dilik bir şey diyemem.

Maamafih gerek hakimlerin ve gerek tahkikata memur olanların kanaati katil kızın yalan söyledi - ği ve babasının kendisine tecavüz etmemiş olduğu cihetinde görünü-yor.

Katil kızın avukatı Metr Hen-ri Gero hâkimle bir iki saat görüş-müş ve nihayet kızın bir hafta son ra isticvap edilmesi ve anası ile tekrar karşılaştırılmasının bir ay sonraya bırakılması kararlaştırl - mıştır.

Et ve piliç

Tanesi 20 kuruşa kadar piliç

Bugünlerde mezbahada yapı - lacak havaî kantarlar yüzünden etin ucuzlıyacağı söylenirken öte taraftan piliçlerin ucuzluğu da et-lere tesir etmiye başlamıştır. Ça-talca köylerinden bugünlerde İs - tanbula birçok besli piliçler gel - miştir ki, bu senenin mart yavru-su olan bu piliçler şimdi perake-de olarak ellerde gezdirilmekte ve tanesi yirmi beşe, hatta yirmiye satılmaktadır. Pilicin bu bolluğu ve ucuzluğu kârşısında tabiî bir-çok kimseler kasaplara yanaşma-maktadır.

Çatalca köylerinden arabalar - la gelmiye başlıyan bu piliçler e-ğer böyle gelmekte devam edecek olursa bunların et fiatlarına da hayli tesiri olacağı söylenmekte - dir.

Bugünlerde İstanbulda sakat fiatları da pek ucuzdur. En büyük bir koyun karaciğeri dükkânlarda yirmi iki buçuğa ve en güzel bi - rinci paça takımları otuz beşe, kırka verilmektedir.

Yakında palamut da başlıya - cağı için etin ve sakatın bu ucuz-luğu bir hayli devam edeceğe ben-ziyor.

İki gazete barıştı

Mersinde çıkan Yeni Mersin ve Ege gazeteleri bir münakaşa yüzünden yekdiğerlerinin aleyhin de neşriyatta bulunmuşlar ve mü-teakiben açılan muhtelif davalar neticesinde iki taraf ta mahkûm ol muşlardı.

İtiraz müddeti içinde iki taraf sulh olmuşlar ve davadan vazgeç-tiklerini mahkemeye bildirmişler-dir. Verilen mahkûmiyet kararla-rı hükümden düşmüştür.

Soyduğu eve ateş veren

Bozdoğana iki saat mesafede Kavaklı köyünde Emin oğlu Mus-tafa Efendinin evine bir hırsız girmiş, birçok kıymetli eşyalarını aldıktan sonra kaçarken eve ateş vermiştir.

Adliye takibata girişmiş, hırsı-zın ve kundakçının Durmuş oğlu Bekir isminde biri olduğu anlaşıla rak yakalanmıştır.

İşkence

Tavasta Kuru oğlu Ali isminde bir marangoz komşusu bulunan bir kızı bahçe damlarına götürmüş ve kıza tecavüz etmekle kalmıyarak kızın iki memesini kestikten, göz-lerini de oyduktan ve bacaklarına ip geçirerek baş aşağı sarkıttıktan sonra kaçmıştır.

Vakadan haberdar olan zabıta katili yakalamıştır.

SPOR

Bir spor mütehassısı

Almanyadan onyedi Eylülde şehrimize gelecek, bir buçuk ay burada kalacak

Spor işlerimizin ıslahı için An-karada büyük bir kongre toplana-cağını yazmıştık. Öğrendiğimize göre, hükûmet bu işlere verilecek veche hakkında fikrini almak üze-re en tanınmış spor mütehassısla-rından Her Karl Dim'i memleke - 'timize davet etmiştir. Bu zat Al-man hükûmeti tarafından Ameri-kaya gönderilerek oradaki spor teş kilâtını tetkik ve bu teşkilâtı Al-manyada tatbik etmiştir.

Bu Alman mütehassısı ile, Halk Fırkası umumî kâtibi Recep Beye-fendi de Avupa seyahatları esna-sında görüşmüşlerdi.

Bu mütehassıs 17 eylülde şehri-mize gelecek, memleketiimzde bir buçuk ay kadar kalarak bazı tet-kikat yapacak ve yapılması lâzım gelen şeyleri tesbit ederek kongre ye ve hükûmete bildirecektir.

Kongrede, memleketimiyde bu lunan ve tetkikat yapan beden ter-biyesi mütehassını Her Kurt'un fi-kirleri de mevzuu bahs edilecektir.

Kongrenin, eylülün 25 inde Ankarada Recep Beyefendinin ri-yasetinde toplanacağı anlaşılmak - tadır.

Yunanlı yüzücülerle yapılacak müsabakalar

Geldikleri takdirde müsabakalar Cumartesi ve Pazar günleri yapılıyor

Yüzücülerimizle karşılaşmak i-çin gelecek Yunanlı yüzücülerin henüz Yunanistandan hareket et-medikleri anlaşılmaktadır.

Pasaport işlerinin bu gecikme-ye sebep olduğu söylenmektedir. Yunan sporcuları cumaya kadar gelirlerse müsabakalar cumartesi ve pazar günleri yapılacaktır. Bu hususta yapılacak program, hususî müsabakaların ilâvesiyle zengin bir şekilde hazırlanmıştır. Ve şu-dur:

Cumartesi günü

1 — 100 + 200 + 100 bayrak (Türk — Yunan).

2 — 50 metre serbest (12 — 14 yaşında erkek çocuklar arasında).

3 — 100 metre serbest (Türk — Yunan hanımları arasında).

4 — Tramplen atlama (Türk — Yunan).

5 — 50 metre serbest (12 — 14 yaşında kızlar arasında).

6 — 200 metre kurbağalama (Türk — Yunan).

7 — 100 metre serbest (14—16 yaşında erkek çocuklar arasında).

8 — 100 metre serbest (Türk — Yunan).

9 — 100 metre serbest (Türk yü-zücüleri arasında).

10 — 400 metre serbest (Türk Yunan).

11 — 100 metre serbest (Türk Yunan).

12 — Su topu müsabakaları (Türk — Yunan).

Boğaz da geçilecek

Bundan başka ayrı bir günde Türk — Yunan yüzücüleri arasın-da Boğazı geçmek müsabakası da yapılacaktır.

Yüzme seçmeleri

Yüzme seçmeleri dün Moda de-niz banyolarında yapılmıştır.

Yüzmelere Her Tugetof ve Ek-rem Rüştü Bey nezaret etmişler-dir. Galatasaraylı yüzücüler bu seçmelere iştirak etmemişlerdir.

Havanın fena olması yüzünden beklenilen neticeler alınamamıştır. Yalnız, havanın bu muhalefetine ragmen, 40 metreyi Saffan 6 dakika, 10 saniyede yüzmek suretiyle çok güzel bir netice elde etmiştir.

200 metre kurbağalamada İz-mirli Alp Bey muvaffak olmuştur.

Tenisçi kafilemiz Bulgaristana gitti

İstanbul, 6 (A.A.) — Bulgaris-tan veRomanyada beynelmilel tur-nuvalara iştirak edecek olan tenis-çilerimiz, dün Avantia vapurile Varnaya hareket etmişlerdir.

Giden kafile dört kişiden mü-rekkeptir. Federasyon tarafından gönderilen Şirinyan ve Mehmet ka rakaş Beylerle kendi hesaplarına seyahat eden Ahmet Ferit ve Se-mih Beyler, kafileyi teşkil etmek-tedrler.

Tenisçilerimiz Varnada bir kaç gün kalacaklar, Sofyaya gidi - lecek ve beynelmilel turnuva-ya iştirak edilecektir. Sofyada-ki maçların tarihi 12 ve 17 eylüle tesadüf etmektedir.

Bu turnuva neticelenikten son-ra, tenisçilerimiz Bükreşe gidecek-ler ve 21, 24 eylül tarihlerinde Ro manyalı tenisçilerle beynelmilel mahiyette bir karşılaşma yapacak-lardır.

Bu temas, stanbulda yapılan Türkiye — Romanya beynelmilel maçlarının revanşı mahiyetinde o-lacaktır.

İlk iş : Futbolu teşkilâttan ayırmalıyız!

(Baş tarafı 1 inci sayıafda) kendi haline bırakmalı. Çünkü Bu kısım para da istemez. Seyircisi onun tabiî varidatını teşkil eder.

Kalır bir millî takım meselesi. Bu takımlar her milletin karakterine göre bir takım şekillerde yetiştirilirler. Biz de de sayısı kırktan az olmamak şartiyle bir takım futbolcular seçmeli, bunların istikballerini temin ederek bir arada çalıştırmalıdır. Haricî temayüller üzerinden müessir olmak üzere bu kendi kendine bırakılacak şubeye bir hükûmet komiseri terfik olunabilir.

Teşkilât meselesi

Ben kendi hesabıma, teşkilâta herhangi âli kuvetlerin müdahalesi taraftarı değilim. Spor bir kere zevk ve refah meselesidir. Bunun için cebirle olmaz. Cebir edersek bir kısmı çalışmayı bırakır, kendi eğlencesi için oynar, yüzer, güreşir ve müsabakaya girmez. O zaman da kontrolün haricine çıkar.

Spor işleri himaye edilebilir. fakat terakki etmesi için zorlanma malıdır. Meselâ bir fidan tasavvur ediniz, bunu sulayabilirsiniz fakat uzasın diye çekemezsiniz. Çünkü kökünden çıkar...

Bence bugün hali taassubunda bulunan futbol, hafif atletik, denizcilik, tenis gibi sporları Avrupa federasyonları gibi müstakbel federasyonlara bırakmalıdır. Hükûmetin ve efkârı umumiyenin spordan istediği haricî temaslardaki muvaffakıyeti temin için bu federasyonlara beynelmilel temas imkânını vermelidir.

Atletlerimizin Rusyada 160 milyon içinde kazanmalarının sebebi Ruslardan daha fazlaca yani dört beş defa beynelmilel temaslar yapmış olmalarıdır. Görenler anlatıyor; bizimkilerle yarışan Ruslar yarışa başlamazdan evel tir tir titriyorlarmış. Bu titremenin sebebi asabiyet ve şüphedir. Halbuki ayni Rus şampiyonu kendi dahili müsabakalarında bu hale katiyen uğramaz çünkü yanında koşanların iktidarını bilir, derecesini bilir ve rahat rahat koşar.

Bizim elimizde unsur yok değil. Meselâ Balkanlarda derece yapamıyan Veysi bir buçuk senedir Fransadadır ve şimdi Fransız ekibine disk atma rekordmeni olarak alınmış bulunuyor. Çünkü çocuk orada yaptığı temaslarla kalitesini birdenbire arttırmıştır.

Hükûmet bence sporla olan alâkasını ve spora vereceği millî istikameti daha ziyade kendi elinde bulunan orduya ve maarife telkin ederse çok iyi netice alabilir. Ordan yetişip bize gelenler hükûmetin arzu ettiği şekilde edindikleri maddî ve manevî kıymetlerle mücehhez olurlar.

Beden terbiyesi meselesi

Şimdi kalır beden terbiyesi meselesi.. Ben spor teşkilâtının bununla alâkadar olmasına taraftar değilim. Bunlar bütün bütün ayrı şeylerdir. Beden terbiyesi, fikir terbiyesi hıfzıssıhha gibi bütün efradı milletin yaşamak için almıya mecbur oldukları bir terbiyedir. Fakat spor öyle değildir. Spor, tok adamların asrın kavgacı ruhuna uygun bir zevk olarak yaptıkları bedenî harekettir.

Nizamname işine gelince, bugünkü teşkilâtın ve bugünkü nizamnamenin birçok aksıyan yerleri vardır. Fakat meselâ futbolda mağlûbiyetimizin sebebi bu değildir, atletizmde bundan doyalı geri kaldığımız gibi...

Futbolu bugünkü mevcut teşkilâttan tamamen ayırmalıyız, demiştim. Yunanistanda da vaziyet böyledir. Bizim de yapacağımız ilk iş bu olmalıdır. Çünkü sporu kurtarmak için evvelâ hasta bünyeyi vücutten ayırmalıdır. Futbolcular çalışmamışlar, geri kalmışlardır.

Diğer kısımlar ise teşvike muhtaç oldukları için onları toplıyan federasyonlara yarı istiklâl vermeli, bunların reisi veya mümessillerinin iştirak edeceği bir spor millî komitesi kurmalıdır. Bu komite umumî merkez yerine kaim olur, fakat sporun büyük işlerile meşgul olması şartiyle...

Ben herhalde spora vesaitinin ihzarî ve tatbikinin kolaylaştırılması şeklinde müdahaleyi iyi buluyorum.„

İtalyada takip edilen usul

Burhan Beyle İtalyada takip edilen usul üzerinde de konuştum. Taraftar olmadığını işaretle mahzurlarından bahsetti. Bu hususta ki fikirlerini de şöyle hulâsa edebileceğim sanıyorum:

"İtalyanın yaptığı şekilde hazırlanan takımlar profesyoneldirler. Böyle olduktan sonra bunu açıkça profesyonel olarak yetiştirmek daha hayırlı olmaz mı? İngiltere de profesyoneldir ama millî takım yetiştirmek için profesyonel değildirler. Serbest olan İngiliz sporu bugün gene ön safta bulunuyor.

Ben şuradan buradan, hatta cenubî Amerikadan oyuncu getiren İtalyan sporunu fazla pistonlaşmış ve bu şeraitle ilerlemiş buluyorum ve bu tazyik devresi herhangi bir şekilde hafiflerse o ilerleme de durur zannediyorum.„

— Ya mektep talebesi bahsi?

"— Eğer futbolu teşkilâttan ayırırsak diğer ferdî sporlar için talebenin ve askerlerin sivil klüplerle temasını ihzar edeceğimize kaniim.„

Burhanettin Beye, fahrî ve muvazzaf idareciler fikri etrafında da düşüncesini sordum. Gülümsedi ve buna da pek taraftar olmadığını ihsas etti, şöyle düşünüyordu:

"Pek taraftar değilim. Çünkü.. Amatör sporcuların para ile çalışan bir şefe karşı edinecekleri düşünceyi, alacakları tavrı düşünüyorum da.. Hürmet ve disiplinin eski kuvvetini muhafaza edemiyeceği aklıma geliyor. Fakat başların maiyetinde çalışacak, meselâ bir baş kâtip ücretli olabilir, o vakit te mesele değişir.

Bir federasyon reisinin, diğer işleri arasında bu işle uğraşmada güçlük çektiği veya çekeceği bahsine gelince bu da yalnız bizde tesadüf edilen garip şeydir. Çünkü bizde her işi federasyon reisi yapar.

Halbuki Avrupada bir federasyonun hiç değilse yirmi otuz azası vardır. Ve işler bu azalar arasında taksim olunmuştur. Herkes kendine verilen işi yapar. Bütün bu işlerin bir araya gelerek umumî karara bağlanması için de ayda bir yapılacak bir toplanma kifayet eder. Bu o kadar büyütülecek bir iş değildir.„

A. Sırrı

Maslak kazasına ait yeni ihbar

(Baş tarafı 1 inci sayıfada)

muallim Hikmet Emin Bey, müddeiumuîliğe müracaat ederek, bu hususta bazı malûmatı olduğunu bildirmiş ve derhal ifadesi alınmıştır.

Hikmet Emin Bey, o akşam klişeci Alâettin Beyi otomobil içinde yanında bir kadın bulunduğu halde Zincirlikuyu istikametin de Şişliden geçerken gördüğünü söylemiştir.

Bu ihbara göre, şimdi bu kadının kim olduğu, kaza sırasında direksiyona geçmiş bulunup bulunmadığı cihetlerinin tesbiti kalıyor. Şahit, kadının kim olduğuna dair malûmat verememiştir. Ancak, bu kadının, otomobil Şişliden geçerken direksiyon yerinde oturmadığını anlatmıştır.

Yeni vaziyet itibariyle, şimdi bir de bu kadının kaza yerine varmadan önce otomobilden inip inmediği, indiyse kazadan sonra evine nasıl gittiği cihetleri vardır. Dün de işaret ettiğimiz gibi, Alâettin Beyi kazadan sonra yol üzerinden alarak Şişliye getiren şoför Bahaettin Efendi, onun yanında başka birisi bulunmadığını söylüyor. Otobüs şoförü İsmail Efendinin kaza yeri civarında içinde bir kadınla bir erkek bulunan bir otomobilden "Dur!„ işareti verildiği şeklindeki şahitliği ise, erkeğin Alâettin Bey olup olmadığını kestirememesine ve müphem olmasına rağmen, vaziyette Hikmet Emin Beyin dünkü ihbariyle hafif bir irtibat noktası teşkil ediyor.

Alâettin Beyin yanında kaza sırasında bir kadın bulunduğu ihbarı üzerine yapılan tahkikatla katîleşti farzedilirse, bu kadın, evine yalnız dönmüş, oradan geçen başka bir otomobile binmiş olacaktır. Fakat, ortada herhangi bir şoför tarafından "Yolda otomobilime bir kadın bindirildi„ yahut "Bindi„ şeklinde bir ihbar yoktur.

Bütün bu karışık vaziyetin, yakında aydınlanması, müspet, menfi katî bir neticeye bağlanması kuvvetle muhtemeldir.

Diğer taraftan Alâettin Bey, kaza ile alâkasını eskisi gibi inkârda musırdır. Vaziyet, sorgu, şahit dinlenilmesi ve şahitlerin Alâettin Beyle yüzleştirilmesi safhasındadır.

Alâettin Bey, hakkında verilen tevkif kararına dün İstanbul ağır ceza reisliğine müracaatla itiraz etmiş, serbest bırakılmasını istemiş, fakat itirazı erddedilmiştir.

Bir köylünün başını ve kalbini parçalıyarak öldürenler

Çatalca kazasının Haraçlı köyünde oturan Halil İbrahimi öldürmekten suçlu Aziz, Mehmet ve Arifin muhakemelerine, dün İstanbul ağır ceza mahkemesinde devam olunmuştur.

Halil İbrahim, odunla kafası ezilmek, kurşunla kalbi parçalanmak suretiyle öldürülmuştur. Davaya göre, suçlular, Halil İbrahimin kafası ezilmek suretiyle öldüğüne kanaat getirmediklerinden, sonra da kalbi üzerine nişan alarak kurşun sıkmışlardır.

Kendileri inkâr ediyorlar. Muhakeme, şahit çağırılması için kalmıştır.

Şişlide harıl harıl işliyen zehir fabrikası

(Baş tarafı 1 inci sayıfada)

Nâzim Beyin dükânında bulunacağını söylemiş, mutabık kalınmıştır.

Bu muhavereden sonra zabıta memurları hemen şerbetçi ve şekerci dükânına giderek icap eden tertibatı almışlardır. Saat üç olmuş, üç buçuğa beş kala şerbetçi dükânına, elinde bir paketle uzun boylu esmerce bir zat girmiş:

— Bir turunç şerbeti verin!. Demiştir.

Daha evvel Alber Kaldiron dükâna gitmiş, bir masaya oturmuştu. Dükânın arka tarafında da sivil memurlar bekliyordu.

Uzun boylu adam elindeki paketi Alber Kaldironun masası üzerine bıraktıktan sonra kendisine uzatılan şerbeti içmiş, parasını vereceği sırada dükânın arkasından ve dışarıda kitap sergilerini seyr eder gibi görünen sivil memurlar tarafından yakalanmıştır. Uzun boylu, esmerce zatin ismi Hikmet Beydir. Aslen Rizeli olan Hikmet Bey yakalanınca bir şey söylememiş, otomobille emniyet müdürlüğüne götürülmüştür.

Hikmet Bey, dört kilo eroinin yarım saat evvel İzzet Beyin, Alber Kaldirona götürülmek üzere kendisine verdiğini söylemiş, memurlar hemen İzzet Beyin Bebekteki evine koşmuşlardır.

İzzet Beyin evinde araştırma yapılmış, fakat kendisi bulunmadığı gibi eroin namına da bir şeye tesadüf edilememiştir. Bu vaziyet karşısında zabıta ve gümrük muhafaza teşkilâtı İzzet Beyi yakalamak için her tarafta sıkı araştırma ya başlamış, bir yandan da cürmü meşhut halinde yakalanan Hikmet Bey sorguya çekilmişti.

Hikmet Bey, eroinleri İzzet Beyin kendisine verdiğini ve fabrikanın nerede olduğunu bilmediğini söylemiş, fakat üzerinde çıkan bir elektrik makbuzu, sözlerinin hakikate hiç te uymadığını isbat etmiştir. Çünkü makbuzda bir evin yakamıyacağı nisbette elektrik fiatı görülmüştür.

Hikmet Bey, bu makbuz karşısında ve memurların evine gideceğini görünce, itirafta bulunmuş

— Evimde fabrika vardır. Gidiniz!. demiştir.

Bu itiraf üzerine memurlar Hikmet Beyin Şişlide Bomontide Silâhşor caddesinde 28 numaralı evine gitmişlerdir. Eve girilmiş, üst katta dolapta 20 kilo yeni yapılmış eroin bulunduğu gibi, alt kattaki bodrumda da imalâthanenin kendisi meydana çıkmıştır.

Bu imalâthane şimdiye kadar yakalananların en büyüğüdür. Evin bodrum katı ve arka taraftaki beş oda tamamen eroin imalâthanesi haline getirilmiştir. Beş yüzü mütecaviz boş asit ve yüzü mütecaviz dolu asit şişesi, 30 a yakın kova, damacana, tüpler, elekler, çantalar, çuvallar, kazanlar ve elli kiloya yakın mayi halinde mor fin bas, afyon ve sair bir çok alât ve edevat bulunmuştur.

Bodrum katında arkadaki imalâthaneye geçen yolun sağına komşuların görmesine mani olmak için büyük bir halı gerilmiştir. Evde bir de telefon vardır. Hikmet Bey burasını altı ay evvel kiralamıştır. İmalâthanenin beş aydan beri işlediği anlaşılmıştır.

İmalâthane gece yarısına doğru basılmıştır. Evde bulunan Tahsin Bey isminde bir genç te nezaret altına alınmıştır.

Tahkikat geceden sabaha kadar devam etmiş, Hikmet ve İzzet Beylerin itirafları üzerine sabahleyin iki büyük tüccar da evlerinde yakalanmışlardır.

Bunlardan biri, karilerimizin ismini pek iyi hatırlıyabilecekleri meşhur zenginlerden baklacı oğlu Yorgidir. Bu adam, bundan evvelki iki eroin hadisesinde de alâkadar göründüğü için yakalanmış kefaletle serbest bırakılmıştı.

Diğeri de Sotiriyadistir. Bu ayni zamanda bu tüccarların bankalardaki kasalarda ve Alber Kaldironun Osmanlı bankası İstanbul şubesinde kiraladığı kasasında araştırma yapılmış, fakat bir şey bulunamamıştır.

Bugünkü neticeye göre, Sotiriyadis ile baklacı oğlu Yorginin şebekenin sermayedarları olduğu tahakkuk etmiştir. Hikmet Bey henüz yakalanmıyan bir Rum imalâthanesini deruhte etmişlerdir.

Alber Kaldiron ile İzzet Bey şebekenin ihracatçılarıdır. Eroinleri Parise götürenler, yataklı vagonlarla gelip giden bir kaç tanımış şahsiyetlerdir. Eroinleri Parisite alan Niko isminde bir tüccarla Sotiriyadisin kardeşidir. Şimdiye kadar bir hayli eroinin kaçırıldığı muhakkak addedilmektedir..

Bunardan başka Lûtfi, Şaban ve banker Safra zan altındadır. Sorgular, dün geç vakte kadar devam etmiştir. İmalâthanedeki eşyalar kamyonla emniyet müdürlüğüne nakledilmiştir. Tahkikat devam etmektedir.

Şark panayırı

Bari, 6 (A.A.) — Suriye hükûmeti ile Sionistlerin millî merkezi olan ve muhtariyeti haiz bulunan Tel - Aviw şehri de şark panayırına iştirak edeceklerini resmî olarak bildirmişlerdir.

Bulgar ticaret nazırının, panayırı gezmek için, yakında Bariye gelmesi beklenmektedir.

Deniz Levazım Satınalma Komisyonundan:

10000 metre elbiselik kirpas : pazarlıkla münakasası : 9 - Eylül - 933 Cumartesi günü saat 14 de.

Deniz Kuvvetleri ihtiyacı için 20 - 8 - 933 tarihinde kapalı zarfla yapılan münakasasında teklif edilen fiyatı Vekâleti Celîlece gâli görülen yukarda miktarı yazılı kirpasın pazarlıkla münakasası hizasındaki gün ve saatte yapılacağından şartnamesini görmek istiyenlerin her gün ve daha ehven fiyatla itasına talip olacakların da münakasa gün ve saatinde muvakkat teminat makbuz'arile birlikte Kasımpaşada Deniz Levazım Satınalma Komisyonuna müracaatları. (4606)

Şundan, Bundan

Kadının Sırrı

Fransız ediplerinden Madam Marsel Tiner (Marcelle Tinayre) kadınlara dair yeni bir eser yaz - mış.. Bu eserini bizzat şöyle le tarif etmektedir: Kadını anlatmak için bir teşebbüs. Fakat acaba artık böyle bir teşebbüse lüzum var mıydı?. Hâlâ kadın ruhunun gizli kalmış tarafları var mıdır? Madem ki erkekle bir mayadan yoğrulmuştur! Madem ki ayni ihtiyaçları hissetmektedir! Velhasıl, madem ki erkekle kadın her cihetten biribirine benzemekte - dir.

Madam Tiner hiç de bu fikirde değil. O Hâlâ kadının gizli taarfı olduğuna inanmakta. Ona göre, kadın değişmemiştir. Değişen yaşama şartlarıdır, genç kızın büyüdüğü muhit, hislerini ifade etmek için kullandığı kelimelerdir. Kadın ne idiyse gene odur. Ve kadın erkek değildir. Aralarında mevcut olan fark da yok mu? Bu fark erkekle kadının uzviyetlerinde çok derin tesirler yapmıştır. Ve bu fark ahlâk âdet ve sair mefhumalrın değişmesiyle zail olmuş değildir ve esasen olamaz.

Fakat Madam Tiner bunun böyle olduğundan memnundur. Ona göre, kadının tamamiyel erkeğe benzemesi insanlık için fali hayır değildir. Bilâkis insanlığın menfaati iyi düşünülecek olursa, cinsiyet farklarına bağlı olan zekâ ve ahlâk farklarını kaldıracak yerde, kuvvetleşmelerine çalış - mak doğrudur. Bu suretle, kadın, bütün kabiliyetlerile, inceliklerile ve hatta noksanlarile beraber kadınlığın en yüksek zirvesine çık - mış olur.

Gene Madam Tinere göre, kadınla erkek biribirlerini hakkiyle anlıyamazlar ve bu ezeldenberi böylédir. Zira kadın ve erkek için kelimelerin manaları bir değildir. Feministler kadına ayni terbiyeyi vermek suretiyle bu anlaşmamazlığı ortadan kaldırmak istiyorlar. Onlarca insaniyetin menfaati bunu icap ettiriyor; kadınla erkek biribirlerini iyice anlamalı ve tam bir ahenkle biribirlerine intıbak etmeldir. Madam Tiner onlara şöyle cevap veriyor:

"Ahenkle intıbak kelimeleri temsil kelimesinin müteradifi değildir. İnsanlığın menfaatine gelince, bu da henüz tarif edilememiştir. Böyle bir bahis ilânihaye sürebilir. Anlaşmamazlık yalnız kadınla erkek arasında değil, bütün kadınlar, bütün erkekler arasında vardır. Anlaşmamazlık her yerde bulunur. Fikirlerin teatisinde olduğu gibi, hislerin teatisinde de henüz emekleme devrindeyiz.,,

Bu sözlerden bizim anladığımıza göre kadın ile erkek arasında da tam bir ahenk ve intıbak temin etmek mümkündür. Fakat bunda kadının erkeği temsil edebileceği manasını çıkarmamalıdır. Kimse kimseyi temsil edemez. Bu henüz insanlığın karanlık kalmış tarafıdır.

Madam Tiner ahlâk telâkkileri hakkında eserler yazmış çok cidî bir kadın muharrirdir. Onun nazarında, bugünün genç kızı, zevahire rağmen hiç değişmemiştir. Şahsan ve samimî bir hava içinde görüşmüş olduğu genç kızlar kendisine hep ayni şeyi söylemişler: "Sevmek, sevilmek. İyi bir hayat arkadaşının koluna yaslanmak; çalışmak lâzım olduğu için çalış - mak, fakat biribiri için; eski za - man kadınlarından daha fazla hürriyet ve serbestiye sahip olmakla beraber izdivaç siperinde em - niyet ve istikrara kavuşmak.,,

Ve Madam Tiner ilâve ediyor: "Bu kızların anaları da böyle söylerdi, hafitleri de böyle söyliye - cekleri gibi.,,

Bu muharrire göre kadının sırrı neymiş. Bunu gelecek bir yazımızda anlatacağız.

Deniz Yolları işletmesi
ACENTALARI :
Karaköy - Köprübaşı Tel. 42362
Sirkeci Mühürdar zade hanı
Telefon ; 22740

i k i n c i
İ Z M İ R
Sür'at postası
SAKARYA
Vapuru 8 - 9 - 933 cuma 14 te Galata rıhtımından doğru İzmire ve Pazartesi 16 da İzmirden doğru Istanbula kalkar. (4648)

Ayvalık aralık postası
ANTALYA
vapuru 7 Eylül perşembe günü saat 17 de Idare rıhtımından kalkar. **Gidişte :** Gelibolu, Çanakkale, Bozcaada, Küçükkuyu, Altınoluk, Edremit Burhaniye ve Ayvalığa ve dönüşte de aynı iskelelere uğrar. (4646)

Karadeniz
Sür'at Postası
Bülent
vapuru 7 Eylül Perşembe günü saat 18 de Galata rıhtımından kalkar. **Gidişte** Inebolu, Samsun, Ordu, Giresun Trabzon, Rize ve Hopa'ya **Dönüşte** bu iskelelere ilâveten Pazar'da uğrar. (4647)

Üsküdar İcra memurluğundan:

Yeminli üç ehli vukuf tarafından tamamına 3017 lira kıymet takdir edilen Üsküdarda Selman ağa mahallesinde Karaca Ahmet caddesinde atik 20, cedit 18 numaralarla murakkam iratlı arsanın 12 sehim itibariyle 97 buçuk sehminin tekrar 6 sehim itibariyle kadimen tevsii intikallı bir hissesi ile gene 120/975 hissesinin 6 hisse itibariyle 3 hisseleri. İkinci arttırmadır. Satış peşindir. Arttırmıya iştirak edenlerin kıymeti muhammeneden hisseye musip kıymetin % yedi buçuk nisbetinde pey akçeleri vermeleri icap eder. 2280 No. lu kanuna tevfikan açık arttırmaya vazedilmiştir. Arttırma şartnamesi 21 — 9 — 933 tarihine müsadif perşembe günü divan haneye talik edilecektir. İkinci arttırması 5 — 10 — 933 tarihine müsadif perşembe günü saat 14 ten 16 ya kadar Üsküdar icra dairesinde yapılacaktır. Bedeli müzayede kıymeti muhammenesinin yüzde 75 ini bulduğu takdirde üstünde bırakılır. Aksi takdirde 2280 No. lu kanun mucibince muamele ifa edilecektir. Birinci arttırmada 10 lira bedel ile alacaklı talip olmuştur. İcra ve iflâs kanununun 119 uncu maddesine tevfikan hakları tapu siciliyle sabit olmıyanlar ipotekli alacaklılarla diğer alâkadaranın ve irtifak hakkı sahiplerinin bu hakları ve hususiyle faiz ve masarife dair olan iddialarını ilân tarihinden itibaren 20 gün içinde bildirmeleri lâzımdır. Aksi halde hakları tapu sicilleriyle sabit olmıyanlar satış bedelinin paylaşmasından hariç kalırlar. Alâkadaranın işbu maddei kanuniye ahkâmına göre tevfiki hareket etmeleri ve daha fazla malûmat almak istiyenlerin 931 — 1195 dosya No. sile müracaat eylemeleri ilân olunur. (7094)

Ankara Yüksek Ziraat Enstitüsü

Ziraat ve Baytar Fakültelerile Yüksek Orman Mektebi

Kayıt ve kabul şartları

1933 ders senesi için Ankara "Yüksek Ziraat Enstitüsü, Ziraat ve Ziraat Sanatları Fakültesine 5 kız ve 45 erkek olmak üzere "50,, , Baytar Fakültesine Kız ve Erkek "50,, , Yüksek Orman Mektebine "30,, talebe alınacaktır. Müessese leyli ve meccanidir.

Kabul şartları şunlardır

1 — Türkiye Cumhuriyeti tebaasından olmak.
2 — Lise bakaloryasını vermiş bulunmak.
3 — Yaşı 17 den aşağı olmamak.
4 — Bu mesleklerin icap ettirdiği bedenî kabiliyete malik ve hastalıklardan salim olmak, "tam teşekküllü hastane sıhhat heyeti raporile tevsik olunur.
5 — Tahsil leylî ve meccanî olduğundan staj veya tahsil devresinin ortasında "arız olacak mazeretler dolayısile tahsillerine devam etmek imkânını kaybetmiş olanlar müstesna olmak üzere,, staj veya mektebi terkedenlerin veya cezaen çıkarılanların hükûmet tarafından kendilerine yapılan masrafı tazmin edeceklerine dairNoterlikten musaddak kefaletname vermek"müessesece verilecek nümuneye tevfikan,, .
6 — Mahalle ihtiyar heyetinden veya polis merkezinden hüsnühal mazbatası ile 4 kıt'a fotoğraf vermektir.
7 — Taliplerin miktarı kadroyu tecavüz edince şahadetname dereceleri ve müracaat tarihleri sırasile kabul muamelesi yapılacaktır.
8 — Ziraat Fakültesine girecekler evvelâ 1 sene Gazi Orman çiftliğinde talebe namzedi sıfatile staja tâbi tutulurlar. Talebe stajda bulunduğu müddetçe yemek ve elbise bedeli olarak kendilerine ayda 40 lira ücret verilir. Bu ücretten hiç bir tevkifat yapılmaz.

Bu şartları haiz olup Ankara "Yüksek Ziraat Enstitüsü,, Ziraat Baytar Fakültelerine ve Yüksek Orman Mektebine girmek istiyenlerin 31 eylûl 933 tarihine kadar yukarıdaki şartları gösterir vesikalarını bir istidaya raptederek doğruca Ankara Yüksek Ziraat Enstitüsü Rektörlüğüne müracaat etmeleri ilân olunur.

Daha fazla malûmat almak istiyenlere müracaatleri takdirinde Prospektuslar gönderilir. (3024)

Kiralık Odalar

Orhan Bey hanında kiralık odalar vardır. Talip olanlar VAKIT idaresine müracaat edebilirler

Gümrük ve Inhisarlar Vekilliğinden :

1 — Türkiye Gümrüklerinden geçirilecek bütün mallar için menşe şahadetnamesi aranacaktır. Bu gün muhtelif emir ve kararlarla ithalâtın mühim bir kısmı için zaten aranmakta olan bu vesika, bu suretle, şimdiye kadar buna tâbi olmıyan eşyaya da teşmil edilmiştir.

2 — Menşe şahadetnamesi Gümrüğe teslim edilmedikçe eşya hiç bir suretle geçirilmiyecektir.

Menşe şahadetnamesi Türk konsoloslarının vizesini taşıyacaktır.

3 — Bu karar, bütün Türkiye Gümrüklerinde, 19 - 20 Eylül 933 Gece yarısından beri tatbik edilecektir.

4 — Fazla tafsilât için Gümrüklere müracaat olunacaktır. (4675)

Samsun Belediyesinden:

Halen 165 lira ücreti şehriyeli Samsun Belediyesi inşaat ve su mühendisliği münhaldir. Tayin olunacak zatın işe başladıktan sonra vazifesinde göstereceği iktidar ve liyakatle mütenasip olmak üzere bil'ahere maaşı tezyit edilecektir. Talip olanların evrakı müsbitelerile birlikte Samsun Belediyesine müracaat etmeleri ilân olunur. (4664)

Istanbul Belediyesi ilânları

Beyoğlu ve Beşiktaş mıntakalarına isale edilen Taksim suyunun geçtiği küçük kemerde tamirat icra edileceği cihetle 8 - 9 - 933 cuma günü suyun akmıyacağı ilân olunur. (4676)

Rize Ortamektebi Müdürlüğünden :

Rizedeki Askerî depo binasının ortamektep haline getirilmesi için yapılacak "11,835,, lira keşifli tamirat ve inşaat, ikinci defa olarak tekrar yirmi gün müddetle ve kapalı zarf usulile münakasaya konulmuştur. ihale 14/9/933 perşembe günü saat 15 de Rize ortamektebinde toplanacak komisyonca yapılacaktır.

Taliplerin diplomalı mimar veya mühendis olmaları, yahut mimar veya mühendis yahut "Vilâyet Başmühendisliğince fennî ehliyeti tasdik edilmiş,, FEN MEMURU istihdam edeceklerine dair noterlikten tasdikli vesika ibraz etmeleri lâzımdır. Münakasa teklifnamesi şu şekilde olacaktır :

A — Talipler bir zarf içine fennî ehliyet vesikası ve inşaat bedelinin yüzde yedi buçuğu nisbetinde olmak üzere Vilâyet Defterdarlığı veznesine yatırılmış nakit makbuzu hazine bonosu, veya devletce muteber bir bankanın teminat mektubunu ve ticaret ve sanayi odasına kayıtlı olduklarına ve bir defada on iki bin liralık her hangi bir binayı mükemmelen yaptıklarına dair olan vesikalarını koyacaklardır.

B — İkinci zarfın içine de muvazzah adreslerini havi olmak üzere inşaat teahüt teklifnamesini koyacaklardır.

C — Bu iki zarf, üçüncü bir zarfa konarak kapatılacak ve üzeri talip tarafından kırmızı mumla mühürlenerek, Rize Ortamektebinde müteşekkil inşaat komisyonu reisliğine, ihale günü olan 14/Eylül/933 perşembe günü saat on de-de kadar tevdi edilmiş bulunacaktır.

Talipler proje, şartname ve keşif evrakını görmek üzere her gün Rize Ortamektebi müdürlüğüne müracaat edebilirler. (4558)

AT YARIŞLARInın Son Haftası Veli Ef. de Cuma saat 15 de

(4625)

Leylî ve Neharî

Resmî Liselere Muadil

FEYZİATİ LİSELERİ

Kız — Erkek

Arnavutköy'de - Çiftesaraylarda

Kayıt muamelesine devam edilmektedir. Her gün müracaat edilebilir.

Telefen : 36210 (6898

Ucuzluk.. temizlik.. Sür'at

VAKIT YURDU

KİTAP KISMI

ÇALIŞMIYA BAŞLADI

Basılacak Kitaplarınızı..
Yapılacak Cetvel işlerinizi..
Makbuzlarınızı..
Defterlerinizi..
Baskıya Ait Her işinizi..

VAKIT YURDU

Her Yerden Çok Ucuz Yapar

istediğiniz yerden fiyat alabilirsiniz.

Vakıt Yurdunun Fiyatı Heryerden Ucuz olacaktır

Inhisarlar Umum Müdürlüğünden ;

Meşe Odunu		Mangal Kömürü		
670	Çeki	28550	Kilo	Istanbul
480	„	19400	„	Beyoğlu
205	„	10250	„	Üsküdar

Muhtelif depolara teslim edilmek üzere nev'i ve miktarları yukarıda yazılı Meşe Odunu ile Mangal Kömürü semt semt pazarlıkla satın alınacaktır. Taliplerin şartnameleri gördükten sonra pazarlığa iştirâk etmek üzere %7,5 teminatlarını hâmilen 11 - 9 - 933 Pazartesi günü saat 15 te Galatada Alım Satım komisyonuna müracaatları. (4312)

Göz Hekimi

Dr. S. Şükrü

Birinci Sınıf Mutehassıs

Pabıalî (Ankara caddesi No. 60)

Sahibi, MEHMET ASIM
Neşriyat Müdürü: I. Safa
VAKIT Matbaası — İstanbul

Nafia Vekâletinden:

1 — Izmir Cenubunda Ege denizine dökülen küçük menderes havzası dahilinde islâhat icrası ameliyatı birinci Teşrin ayının birinci pazar günü ihale edilmek üzere kapalı zarf usulü ile münakasaya konulmuştur.

2 — Yapılacak ıslâhat ameliyatı; Menderes feyezanlarına mani olmak maksadiyle bizzat Menderes Nehri yatağının ve tabii kol ve ayaklarının ve derelerin tathiri veya tebdili mecra kanalları açılması ve mevcut göl ve bataklıkların kurutulması veya ıslahı ve bu maksatla şütler; köprüler ve sair imalâtı sınaiye vüucde getirilmesi gibi bir inşaat silsilesini ve bunların kat'î etüt ve projeleri tanzimini ihtiva etmektedir.

3 — Islahat bedeli muhammeni 3,5 Üç buçuk milyon liradır.

4 — Mukavele, şartname ve münakasa şartnamesi ile teklif ve teminat mektupları suretini havi dosyalar Ankarada Nafia Vekâleti Levazım Müdürlüğünden 15 lira mukabilinde alınabileceği gibi bu hususta mütemmim malûmat Sular Umum Müdürlüğünden öğrenilebilir.

5 — Taliplerin teklif mektuplarını ihale kanununun 10 uncu maddesi tarifesi dairesinde tanzim ile 1/10/933 pazar günü saat On beş buçuktan evvel usulü dairesinde Nafia Vekâleti Müsteşarlığına tevdi etmeleri ilân olunur, (4503)

Posta T. T. Binalar ve Levazım Müdürlüğünden :

1 — Zonguldakta inşa ettirilecek olan Posta ve Telgraf binası kapalı zarf usulile münakasaya konulmuştur.

2 — Mezkûr binanın 17/Eylûl/933 taribinde ihalesi yapılacağından taliplerin bu baptaki şartname ile resim ve projeleri görmek için her gün Istanbulda Yeni Postanede Levazım Müdürlüğü Mimarlık Şubesine Kastamonu da Posta T. Başmüdürlüğünce Zonguldakta Posta T. Müdürlüğüne ve şartnamedeki kayıt ve sarahate göre hazırlanacak teklifname ile vesaiki ve taminatı ihtiva edecek zarfları tevdi için de mezkûr tarihe müsadif pazar günü saat 14 de Istanbul'da Yeni Postanede müteşekkil komisyona müracaatları. (4398)

Inhisarlar Umum Müdürlüğünden :

Kapalı zarfla talibi çıkmıyan Aydın Baş Müdüriyet binası inşaatı pazarlıkla yaptırılacaktır.

Taliplerin keşifname ve şartname ve projeyi gördükten sonra pazarlığa iştirâk etmek üzere %7,5 teminatlarını hâmilen 18 - 9 - 933 pazartesi günü saat 15 de Galatada Alım, Satım komisyonuna müracaatları. (4499)

Inhisarlar Umum Müdürlüğünden :

Nev'i	Miktarı
63×95 eb'adında birinci hamur beyaz bandrol kâğıdı	30000 kilo
70×100 „ „ „ Sarma kâğıdı	20000 „
57×90 „ Ikinci hamur beyaz kapak kâğıdı	30000 „

13887 numaralı kararname ahkâmı dairesinde takasla ve pazarlıkla nevi ve mikdarları yukarda yazılı kâğıtlar satın alınacaktır.

Taliplerin şartname ve numuneleri gördükten sonra pazarlığa iştirak etmek üzere %7,5 teminatlarını hâmilen 16 - 9 - 933 cumartesi günü saat 15 te Galata'da Alım, Satım Komisyonuna müracaatları. (4320)

Istanbul Ziraat Bankasından:

Sıra No.	Semti	Mahallesi	Sokağı	Cinsi	Hissesi	Emlâk No.	Hisseye göre muhammen kıymeti
658	Kandilli	Kandilli	Yenikuyu	Ahşap hane	3/10	18	180 T. L.
659	Kadıköy	Osmanağa	Kuşdili	„ „ ve dükkân	1/3	57 - 59	500 „
100	Kandilli	Kandilli	Mektep ve yenimahalle	„ „	6/10	33	410 „
660	Kumkapı	Kürkçübaşı	Küçükdeniz	„ „	Tamamı	64	250 „
661	„	„	Iskele caddesi	Kâgir dükkân ve üstü oda	154/320	16	700 „
662	Balat	Hacı Isa	Mahkemealtı	„ fırın	1/4	6	600 „
663	Iğrikapı	Avcıbey	Ivas	Ahşap hane	Tamamı	91	1500 „
664	Kadıköy	Osmanağa	Hüdaverdi	„ „	„	46	5000 „
665	Boğaziçi	Büyükdere	Mercan	Kadıman tuğla fabrikasını müştemil sırf mülk bağ Kalafat yeri	„ 1/3	3 280 - 282	1000 „ 7334 „
89	Beyoğlu	Şahkulu	Küçük hendek	Kâgir hane ve dükkân	24/120	42 - 40	2000 „
666	Istanbul	Hoca Alâattin	Sakaçeşmesi	Kâgir mağaza üstü üç kat odalar	3/48	10	1815 „
667	„	„	„ ve Yenicami sokakları	Kâgir üç mağaza ve han	3/96	13,15,17 17,19,21	2190 „

Yüzde yedi buçuk pey akçelerile ihale bedelleri nakten veya gayrimübadil bonosile ödenmek üzere yukarda evsafı yazılı gayrimenkullerden 491 sıra numaralısı kapalı zarfla diğerleri açık arttırma suretile şatışa çıkarılmıştır. Kat'î ihaleleri 7/9/933 perşembe günü saat on beştedir. Müzayedeye iştirâk edeceklermüzayede günü saat on dört buçuğa kadar pey akçelerini yatırmaları ve kapalı zarfları tevdileri lâzımdır. Şartname Bankamız kapısına asılmıştır. Senei haliye vergisile belediye rüsumu müşteriye aittir. (4289)

3. K. O.

Satınalma Komisyonu ilânları

İzmir Fırka Satın alma Komisyonundan:

Frka kıt'aları ihtiyacı için 32,400 kilo sade yağı kapalı zarfla münakasaya konmuştur. İhalesi 3z eylül 933 cumartesi günü saat 11,30 da dır. İsteklilerin şartnameyi görmek üzere her gün ve münakasaya iştirak için tayin edilen gün ve saatte teklif ve teminat mektuplarıyla Bornovada "İzmir„ Fırka Satın alma Komisyonuna müracaatlar.

(2394) (4668)

DOKTOR

Hafız Cemal

Dahilî hastalıkları mütehassısı

Divanyolu N. 118 Telefon: 22398