Adliye yangınında zayi olan senetlerin tesbiti için bir kanun çıkarılacak

VAKIT

Bugün kadın sayıfamızda : Ideal kadın çok doğuran kadın mıdır?

17inci Yıl * Sayı : 5717 Yazı İşleri Telefonu : 24379 Çarşamba, 6 Birinci Kânun (12 inci ay) 1933 İdare Telefonu : 24370 Sayısı 5 Kuruş

Ikinci tertip Ergani istikrazı

Ergani demiryolunun inşasına tahsis olunmak üzere yapılacak istikrazın dört milyon liralık ikinci tertibi bir kaç gün sonra başlıyacaktır. Ve nihayet bir ay içinde kayıt muamelesi nihayet bulacaktır. Bu istikrazın birinci tertibi her tarafta büyük bir rağbet kazanmış olduğu için ikinci tertibin de ayni suretle karşılanacağına asla şüphemiz yoktur.

Şimdiye kadar memleketimizde yapılmış olan bütün şimendiferler ya ecnebi sermayesi ile, yahut doğrudan doğruya devlet bütçesinden verilen tahsicatlar ile vücut bulmuştu. Böyle milyonlarca lira sarfını icap eden büyük nafia teşebbüslerinde dahilî istikraz yoluna müracaat edilmesi kimsenin hatırından bile geçmemiştir.

Fakat Ergani demiryolunun yapılması işi diğer herhangi bir imar teşebbüsü ile kıyas edilemiyeceği için hükûmet bu defa dahilî istikraza müracaat kararını vermiştir. Ayni zamanda buhran dolayısile semereli surette çalışacak bir saha bulamıyan millî sermayeler için hususî bir istifade fırsatı hazırlamıştır. Bu istikraza en kuvvetli devlet teminatlarını haiz olarak yüzde beş faiz ile beraber ayrıca yüzde iki ikramiye tahsis olunmuştur.

Ergani istikrazının istihdaf ettiği büyük iktisadî maksadı kavrıya bilmek için bu madenin haiz bulunduğu tabiî servet hazinelerini göz önüne getirmek lâzımdır: Bugün dünya üzerinde işlemekte olan bakır madenlerinin en zengini Amerikadadır. Fakat Amerikadaki bu madenlerin en verimlilerinden % 3, nihayet % 4 ten fazla cevher çıkarılamaz. Halbuki Ergani bakır madenindeki cevher nisbeti % 3, 4 değil, % 10, 12, hattâ 14 nisbetine kadar yükselir! Demek ki Ergani madenleri dünyanın en zengin bakır madenlerine nisbetle üç, dört misli daha zengin ve kuvvetlidir!

Sonra en ziyade itimada değer jeolojik tetkikler Ergani madenlerinden üç milyon ton halis bakır çıkarmak mümkün olduğunu göstermiştir. Bugün bakır telin bir kilosu seksen kuruş olduğuna göre en aşağı bir fiat olarak çıkarılacak

Mehmet Asım

(Devamı 4 üncü sayıfada)

Yarınki sayımız

16

Sayıfa olarak çıkacaktır

Çocuk — Eğlenceli yazılar ve askerlik sayıfaları - Meraklı yazılar

iki vücutlu bir adam!

Şerlok Holmese karşı Arsen Löpen Tefrikamızın yeni bir safhası

Bugün başlıyor

10 uncu sayıfamızda

ihanet

Prusya hükûmetinin verdiği bir karar

Prusya gizli polis teşkilâtı idaresinin verdiği bir karara göre devlete ve millete ihanetleri anlaşılan kimselerin ve cemiyetlerin servetleriyle emlâki müsadere edilerek Prusya devlet kasasına irat yazılacaktır.

Muharrir Emil Ludvig

Servetleri ve malları bu karar mucibince müsadere edilecek olanlar arasında meşhur muharrirlerdan (Emil Ludvig) ile Berlinin maruf yahudi avukatlarından (Werthauer) de vardır. (Emil Ludvig) yazdığı bir çok eserleriyle memleketimizde de tanınmış bir simadır. Bu meşhur muharrir güzel eserler yazmakla beraber hiç bir zaman kendini Almanlara sevdirememişti.

Çünkü Almanlıkla alâkası yoktu. Umumî harp senelerinde Filistin istiklâli ve siyonizm meseleleri mevzuu bahsoldukça, Almanya ile müttefik olduğumuz halde aleyhimizde bulunmaktan çekinmezdi.

(Werthauer) Berlinde şehit edilen Talât Paşa muhakemesinde katil (Tayliryan) ı müdafaa eden muhakeme esnasında bu münasebetle Türkler aleyhine lüzumsuz sözler sarfeden avukattı.

(Devamı ? inci sayıfada)

Sarhoş — Vay canına!.. Gene hapse tıkılmışım!.

Adliye binasının yanması etrafında tahkikat devam ediyor

Hak ziyaa uğramıyacak ..

Adliye vekili, mahkemelerimizi derhal yeniden kurmak çarelerini aramak üzere şehrimize geldi

Adliye sarayının baştan başa yanıp kül olması etrafındaki tahkikat dün akşama kadar devam etmiştir. Tahkikatı müddeiumumî muavinlerinden Ahmet Muhlis Bey ile ikinci şube müdürü Demir Bey idare etmektedir. Yangın gecesi binada bulunanların ifadeleri tamamen tesbit edilmiş bulunmaktadır.

Dün, yangın gecesi adliye binasında bulunmıyan bazı müstahdimlerin de ifadelerinin alınmasına lüzum görülmüş ve dün kendileri ikinci şubeye çağırılmışlardır. Binanın orta kat bekçilerinden Mustafanın daire paydos olduktan bir saat sonra nöbetini bırakıp çıktığı, yerine kapıcılardan Ahmedi vekil bıraktığı anlaşılmıştır. Yangının henüz nereden çıktığı katî surette tesbit edilemediği gibi sebebi de anlaşılamamıştır.

(Baş tarafı 6 ıncı sayıfada)

Adliye vekâleti vekili Zekâi Bey yanan bina önünde izahat alıyor

Son dakika

Ankaradan geç vakit aldığımız hususî bir habere göre adliye yangınında zayi olan senetlerin tesbiti için meclisce bir kanun çıkarılacaktır. İstanbul erkek lisesinin bulunduğu düyunu umumiye binası adliyeye verilmiyecektir. Adliye için Sanasaryan hanının istimlâki düşünülmektedir.

Dün Eskişehirde üçüncü şeker fabrikamızı da açtık

Nadir Şahı öldürenler

Katil Aptülhalik'in cürüm arkadaşları da yakalandı

Ankara, 5 (A.A.) — Şehrimiz Efgan sefaretine Kâbilden gelen malûmata göre Nadir şahın katili Abdülahilikin diğer cürum arkadaşları da polis tarafından tevkif edilmiştir. Bunlar cürümlerini itiraf etmişlerdir. Şimdiye kadar yapılan tahkikattan katilin ve arkadaşlarının anarşist oldukların - dan başka bir şey anlaşılmamıştır. Zabıta tahkikatına devam etmektedir.

Ankara, 5 (A.A.) — Yeni Efgan padişahı Mahmet Zahir han parlâmentoda Efganistan istiklâlinin muhafaza ve memleketin terakkisi için çalışacağına dair sadakat yeminini ifa etmiştir.

Türk mühendislerine ziyafet

Moskova, 5 (A.A.) — Turkstroi müdürü M. Zolotaref, Türk mensucat mühendisleri Şevket Turgut Beyle muavini Fahri Bey şerefine bir ziyafet vermiştir. Ziyafette ağır sanayi ve hariciye komiserliği erkâniyle Türkiye sefiri Ragıp Bey bulunmuşlardır.

Bugün şeker istihsal eden iki fabrikamız: Uşak ve Alpullu fabrikaları

Pancar ziraatinden kazanan köylü memnun

Kendilerile görüşen Başvekil Paşa Hazretlerine şükranlarını bildirdiler

Eskişehir, 5 (A.A.) — Bugün saat 10 da Eskişehir şeker fabrikasının açılma merasimi Büyük Millet meclisi reisi Kâzım, başvekil İsmet Paşalar hazeratının hu - zurlariyle yapıldı.

Saat yedide İstanbuldan 200 kişilik bir heyet geldi. Bu heyetin içinde vali muavini Ali Rıza Beyle matbuat erkânı da vardı.

Misafirler Porsuk otelinde izaz edildiler. Saat 15 te Kâzım ve İsmet Paşalar hazretleri ile İktısat, Maarif, Ziraat Vekilleri ve bir çok meb'uslarmız Ankaradan teşrif ederek İstanbul misafirleri ve şehir halkı tarafından istikbal edildiler.

Buradan doğruca fabrikaya gi-

(Devamı 6 ıncı sayıfada)

Çin - Tibet

Çin, tehlikeye maruz mıntakalarını boşaltıyor

Nankin, 5 (A.A.) — Bir İngiliz torpidosiyle bir Amerikan topçe - keri tebaalarını himaye için Fuşo- va gelmişlerdir.

Çin hükûmeti Fuken vilâyetin - de tehlikeye maruz mıntakanın tahliyesini ecnebi konsoloslara tavsiye etmiştir. Mezkûr vilâyet birinci teşrinde ceneral Tsatinkayın kumandası altında isyan ederek Çinden ayrılmıştı. Nankin hü - kûmeti bu vilâyette dört şehri bombardıman ettirmiştir. Bu mıntakada misyonerler hariç olmak üzere pekaz ecnebi tebaası vardır.

Dörtler misakı

Bulgaristanın tecridi demekmiş..

Sofya, (Hususî) — Türkiye ile Yugoslavya arasında yapılan misak Sofyadaki siyasî mahafilde en dişe ile telâkki edilmemiştir. Fa - kat, Türkiye hariciye vekili Tev - fik Rüştü Bey Atinada vuku bulan beyanatında sulh muahedelerinin her türlü reviziyona aleyhtar olduğunu açıkça söylediğinden beri onun diplomatik seyahat faaliyeti daha fazla bir dikkatle takip olunmaktadır.

Tevfik Rüştü Bey tarafından yapılan teşebbüslerde tayin olu - nan hedefin hakikaten münkalip olmaktan daha uzak bulunduğu kaydedilmektedir.

Bulgaristan hariç olmak üzere Türkiye Yunanistan, Yugoslavya ve Romanya arasında mevcut muahedeler mucibince cenubu şarkîde bir dörtler misakı vücude getirilmesi ve istatokoya istinaden Balkanlarda sabit bir vazıyet ihdası, Sofya mahafilinin fikrine göre, Yugoslavya ve hatta Yunanistanın muhterizane hareket etmelerinden dolayı mümkün olamamıştır.

Birçok Bulgar gazeteleri böyle bir "Dörtler misakı,, Bulgaristanın tecridi demek olacağını yazmaktadırlar.

İhanet

(Baş tarafı 1 inci sayıfada)

Gene o muhakeme günlerinde (Werthauer) in Alman milliyet - perliği ve askerliği aleyhindeki ifadeleri memleketlerini seven Almanlar arasında nefret uyandırmıştı .

Onun için Prusya gizli polis teşkilâtı idaresinin bu gibiler hakkında verdiği son karara hayret et - memek lâzım gelir .

1800 liraya bir tayyare

Almanlar halka mahsus ucuz tayyareler yapıyor

Berlin, 5 (A.A.) — Volf ajansından: D. K. W. Alman fabrikaları halka mahsus olmak üzere yapmağa başladıkları bir tayyarenin inşaatını bitirmişlerdir.

Bu tayyarenin fiatı sadece 4000 Rayişmarktan ibarettir. Tayyare 20 beygir kuvvetinde bir motörle mücehhezdir. Bu motör saatte ancak 7 litre benzin sarfetmektedir.

O suretle ki bir saatlik uçuş masrafı 3,5 rayişmarkı geçmiyecektir.

Kanatlarının çarçabuk sökülüp takılması mümkün olan bu tayyare saatte azamî 125 kilometre sür'at temin etmetkedir. Vasatî saatte takriben 110 kilometredir.

SON HABERLER

Sovyet - Italya münasebatı

Amerikada içki yasağı kalktı

Düzünelerle vapur, binlerce kamyon boyuna içki taşıyor

Nevyork, 5 (A.A.) — İspirtolu içki kullanmak memnuiyeti bugün Nevyorkta ve daha başka büyük merkezlerde ortadan kalkacak ve bu memnu zevk bütün lezzetini kaybetmiş olacaktır.

Bütün oteller, lokantalar ve kahveler içki yasağını çalgı ve a - henk içinde gömmek, baküsün av detini şetaretli bir surette alkışla - mak için geniş mikyasta hazırlıklar yapmaktadır.

İçinde kıymetli likörler, en meş hur Avrupa şarapları ve ispirto hamuleleri bulunan düzinelerce vapur Amerika sahillerine yaklaşmaktadır. Her türlü içki sandıkla riyle dolu yüzlerce kamyon, müsaade verilir verilmez, kanada hududunu aşmağa hazır bulunmaktadır.

Amerikan taktirhanelerinde de büyük bir faaliyet görülmektedir.

Hükûmet memurları perakende suretinde ispirtolu içki satışı için çarçabuk ruhsatiye vermektedir.

Nevyork polisi, müsaade almadan ispirtolu içki satmağa kalkışacak olanların tevkif edileceklerini bildirmiştir.

İçkinin serbestlemesi, vaktiyle milyonlarla işçi kullanan ve müthiş kâr temin eden bir sanata yeniden revaç vermiş olacaktır. Şimdilik, ispirto yüklü vapurlar Nevyorka 10.000 lerce milyon sandık içkiyi rüsumsuz ve gümrüksüz çıkarmak üzere bocalamaktadırlar.

Vaşington, 5 (A.A.) — Amerikaya ecnebi memleketlerden ispirtolu içki ithalâtı yapacak olanlara ruhsatiye verilmesine bugün tekrar başlanmıştır. Evelce verilmiş bazı müsaadeler geri alınmıştır. Çünkü bazı ithalâtçı tacirlere lüzumundan fazla miktarda ithalât yapmaları için müsaade gösterilmiş olmasından dolayı bazı şikâyetler yapılmıştır.

M. Philips ithalât kontenjanlarının muvakkat bir tedbirden başka bir şey olmadığını söylemiştir.

Maarif vekili Kütahya lisesinin yanışile alâkadar oluyor

arif Vekili Hikmet Bey, burada, bi

Eskişehirde, 5 (Hususî) — Mana bacalarının temizlenmesi sırasında çıkan bir yangınla yanmış olan Kütahya lisesinin müdürün - den izahat almıştır. Talebenin yerleştirilmesi ve uzun bir tehire mahal kalmadan tedrisatın devamı temin olunacaktır.

Italyan Gazeteleri

Musolini — Litvinof mülâkatında nikbin değil

Roma, 5 (A.A.) — M. Litvinof ile M. Musolini arasındaki mülâ - kat hakkında gazetelerin neşretmiş oldukları mütalealardaki tereddüt ve tenevvü, bu mülâkatın umumî siyasî vaziyeti, İtalyan — Sovyet dostluk misakının zihniyeti dahi - linde ıslâhına ait noktai nazarlar teatisine iktiran ettirilmemiş ve binaenaleyh siyaset sahasında yeni bir istikamet alınmasının pekaz muhtemel bulunduğunu göster - mektedir.

Roma, 5 (A.A.) — Sovyet hariciye komiseri M. Litvinof bugün matbuat mümessillerine beyanatta bulunacaktır.

Lehistan dikkatle takip ediyor!

Varşova, 5 (A.A.) — Matbuat, Litvinof — Musolini mülâkatını dikkatle takip etmektedir. Bazı gazeteler M. Musolininin, Sovyetleri büyük devletler grupuna sürüklemek niyetinde olduğunu zannediyorlar.

İllustrovani Kuryer Çodziyonni gaztesi, dökrtler misakının kurul - duğu günden beri M. Musolininin yeni taraftarlar aradığını ve fakat M. Litvinofa yapılacak bu yolda bir teklifin hüsnü kabul görmesine pekaz ihtimal bulunduğunu yazmaktadır.

Ispanya Intihabı Neticelendi

Parlamento Cuma günü açılıyor

Madrit, 5 (A.A.) — İspanyada ahvali fevkalâde ilân olunduğun - dan polis kuvvetleri bütün mühim noktaları daimî nezaret altında bulundurmaktadır. Bütün suçlar mahkemelerce fevkalâde müstaceliyet usulüyle muhakeme edilecektir. Dahiliye nazırı dün gece gazetecileri davet ederek bütün memlekette asayiş yerinde olduğunu söylemiş ve umumî intihabatın kat'î neticelerini bildirmiştir.

Sağ cenah 207, merkez 167, sol ve müfrit cenah 99.

Parlâmento cuma günü açılacaktır.

Madrit, 5 (A.A.) — Sosyalist fırkasının fikir naşiri El Sosyalsta gazetesi bu sabah zabıta tarafından henüz baskıda iken müsadere edilmiştir.

Macaristanda soğuk dalgası

Budapeşte, 5 (A.A.) — Dünkü soğuk, burada birkaç kişinin ölümüne sebep olmuştur. Derece, Budapeştede sıfırdan aşağı 14 dereceye ve Macaristanın sair bazı yerlerinde 22 dereceye düşmüştür.

Bulgar faşistleri toplandı

Bulgar fırkalarına karşı mücadeleye devam edecekler

Sofya, 5 (A.A.) — Bulgar faşistleri millî meclisinin umumî heyeti dün M. Stabinanın reisliği altında senelik toplantısını yapmıştır.

Bu içtimaa bütün ayaletlerden gelmiş 6.000 murahhas ile siyaset ve hars âlemlerine mensup birçok yüksek kimseler iştirak etmiştir.

Bulgar faşistleri resmî üniformalarını giymişlerdi. Yani toplantıya faşist kıyafetiyle gelmişlerdi.

Umumî heyet, bütün Bulgar fırkalarına karşı mücadelede devama karar vermiştir.

Müzakere esnasında birçok hatipler söz almışlar, İtalyan faşistliği ile kooporatif devlet esasından takdir ve heyecanla bahsetmişlerler.

Hararet sıfırdan aşağı 32

Sofya, 5 (A.A.) — Bütün Bulgaristanda bir soğuk dalgası hüküm sürmektedir. Orechovitza— Gornada kaydedilen en düşük sühunet derecesi 32 dir. Mebzul surette yağan karlar, tren münakalâtını sekteye uğratmakta ve teehhürlere sebebiyet vermektedir. Karadenizde hüküm sürmekte olan şiddetli fırtınalar yüzünden Burgaz limanında iki günden beri seyrüsefer tatil edilmiştir.

Romanyada kış

Bükreş, 5 (A.A.) — Bütün memlekette şddetli bir soğuk hüküm sürüyor. Derece bazı yerlerde sıfırdan aşağı 25 e düşmüştür. Kara denizdeki şiddetli fırtına seyrüseferi durdurmuştur.

Polonyada Yahudi nümayişi

Varşova, 5 (A.A.) — Bir siyonist grupu, Filistine hicret etmek istiyen yahudiler için konan kayıt?ları protesto etmek maksadiyle Lwow (Lemberg) te İngiliz konsolosluğu önünde nümayiş teşebbüsünde bulunmuştur.

Zabıta nümayişçileri dağıtmış ve içlerinden iki kişiyi tevkif etmiştir.

Yaman bir dolandırıcı

Paris, 5 (A.A.) — Matin gazetesinin verdiği bir habere göre kurnaz bir dolandırıcı Fransız millî piyangosunun ikinci keşidesinde bir milyon frank kazanan bileti taklit suretiyle bu ikramiyeyi ele geçirmeğe muvaffak olmuştur.

Halbuki, ikramiyenin isabet ettiği hakikî biletin sahibi de birkaç saat sonra gelerek kazandığı bir milyon frangı almıştır.

Günün siyaseti

Amerikanın halledilemiyen meselesi

Amerikanın iktısadî kalkınma hareketinden, ve çok geniş nafia programının tatbikinden beklenen en mühim netice işsizliğin azalması, ve bu suretle refah devrinin yeniden dönmesi idi.

Amerika hükûmetinin neşrettiği resmî rakamlara göre Amerikanın 48 ülkesinden 44 ü içinde 1,183,267 işsize iş bulmak mümkün olmuştur. Bununla beraber son aylarda işsizlerin sayısı ineceğine, yeniden yükselmeğe başlamıştır.

Teşrinievvel ayında işsiz kalanların sayısı 10,067.000 olduğu halde daha sonra bir kaç bin artmıştır ve bu suretle iktısadî kalkınma üzerinde başlıyan salâh, ilk defa olarak tersine dönmüştür.

İktısadî kalkınma proğramı işçilerin ücretlerini arttırmakla beraber zarurî ihtiyaçların fiatı, buna artmıya nisbetle, pahalılığını muhafaza etmektedir.

Onun için Amerika, bütün didişme ve çarpışmasına rağmen, bulunanın beşinci yılına, mühim bir değişiklik görmeden, ve işsizlerin sefaletini hafifletmeğe muvaffak olamadan girmektedir.

Amerikda işsizlik meselesi, müzmin bir hastalık, halledilemiyen bir muamma mahiyetini almış gibidir .

ö. F.

İzmirde üzüm satışları

İzmir, 5 (A.A.) — Ticaret odasının üzüm ve incirlerimizin vaziyeti ve ihracatına dair tanzim ettiği bir rapora nazaran mevsim başlangıcından rapor tarihine kadar İzmir borsasında 32 milyon 338 bin 525 kilo üzüm satılmıştır.

Geçen sene 12 — 12 —932 tarihine kadar 42 milyon 644 bin 896 kilo üzüm satılmıştı .

Mevsim iptidasından rapor tarihine kadar yabancı memleketlere vaki ihracat 32 milyon 647 bin 158 kilodur.

Geçen sene ise 43 milyon 523 bin 82 kilo idi.

İncirlere gelince, mevsim başlangıcından rapor tarihine kadar İzmir borsasında 15 milyon 730 bin 120 kilo incir satılmıştır.

Geçen sene, 12 - 12 - 932 tarihine kadar 14 milyon 566 bin 816 kilo satılmış idi.

Mevsim iptidasından rapor tarihine kadar İzmir limanından yabancı memleketlere 22 milyon 618 bin 181 kilo incir ihraç edilmiştir.

Geçen seneise, 22 milyon 127 bin 615 kilo ihraç edilmiştir.

Budapeşte talebesi greve hazırlanıyor

Budapeşte, 5 (A.A.) — Darülfünunda yahudiler aleyhinde nümayişlerden dolayı bir müddet tatil edilen derslere tekrar başlanmış, bu sırada bir takım şiddetli hadiseler daha olmuştur. Zabıta, müdahale mecburiyetinde kalmıştır.

Resmî memurlardan aldıkları cevaptan memnun kalmıyan talebe, sekiz günlük bir grev yapmağa hazırlanmaktadır.

IŞARETLER

Kadının ruhu Var mı, yok mu?

Gazeteler yazıyor:

70 milyon Japon, Japon imparatoriçesinin erkek bir çocuk doğurması için dua ediyorlar.

Jajonya imparatoriçesi şimdiye kadar dört çocuk doğurmuştur. Fakat dördü de kızdır. Halbuki Japon halkı bir veliaht beklemektedir. Veliaht olabilmek içinse erkek bir çocuk lâzımdır. Japon anasesi bir kadının veliaht olabilmesini bir türlü kabul edemiyor.

Japonya gibi şarkta en yeni teknik, en ileri medeniyet eserlerine sahip olan bir memleketin yerlere kapanarak:

— Yarabbi İmparatoriçeye bir erkek evlât ihsan et diye dua etmesi ve bunu bütün dünya meselelerinin üstünde bir iş sayması hakikaten insana garip gözükmektedir.

* * *

Bundan beş bin sene evvel Etiler kadını devlet reisi olarak tanırlardı. Nekim Eti hükümdarının Mısır Firavunu ile yaptığı bir muahededeMısır firavununun Eti hükümdarının ve imparatoriçenin imzası vardır. İskitlerde ayni şeyi görüyoruz. Oğuzlardan birçoklarının devlet reisi sıfatiyle neşrettikleri fermanların icra edilebilmesi için hatunların da bunu imzalaması lâzım gelirdi.

Beş bin sene sonra bazı memleketlerde kadının devlet reisliğine lâyık görülmemesi sebepsiz değildir.

Bunu bir kısım insanların kadını anlayışında aramak lâzımdır. Niçin Etilerde kadın işe karıyor, Şamanlar kadınları taklit ederler?.

Neden Japonyada kadın devlet reisi olamaz, neden Hindistanda kadın kocasıyle beraber ölüme mahkûmdur?.

Eğer insanlığın garip fikirlerini, hislerini, korkularını tanırsanız bu tuhaflıkların hepsine ayni şekilde güleceksiniz. 1933 senesinde 70 milyon insanı yerlerde süründüren hisse hayret etmiyecek siniz. Şaman ibadette kadın kıyafetine girerdi. Kadın muvafakat etmedikçe işlerin görülmiyeceğine inanılırdı. Çünkü hayır ve şerri sağ ile sollu tasnife tabi tutan eski orta Asyalılar kadını sol cenahta görürlerdi. Sağdakiler fenalık yapamıyan (Tekinler) dir. Soldakiler fenalık da yapabilecek olan (Yamanlar) dır. Kadın yamanlar arasındadır. Binaenaleyh Yamanla -

Sadri Etem

(Devamı 8 inci sayıfada)

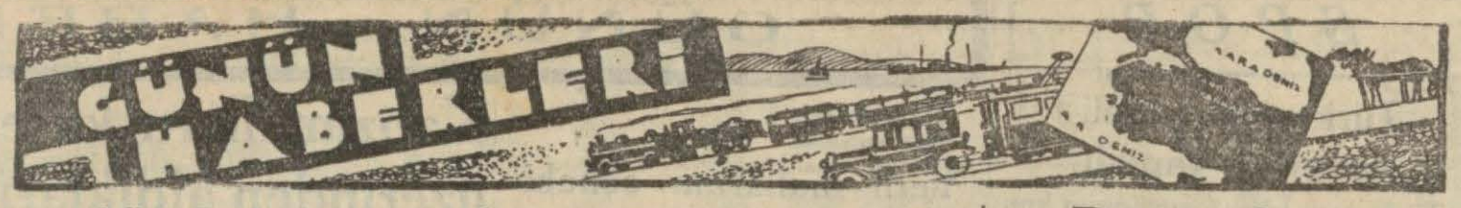

Kârlı bir iş

Ergani istikrazının temin ettiği faydalar

Ergani dahilî istikrazının B tertibine ait tahviller cumartesi günü satılığa çıkarılacak ve kayıt müddeti 11/1/934 akşamına kadar devam edecektir. Bu tahvillere halkımızın fevkalâde rağbet göstereceği şimdiden anlaşılmıştır. Çünkü hem millî bir vazife, hem de çok kârlı bir iştir. Çünkü

A — Bu istikrazın çıkarılmasına ait her türlü ilânların, muvakkat veya katî tahvillerin ve bunların kuponlarıyle tediyelerine taallûk eden evrak ve senetlerin, faiz ve ikramiyelerin ve diğer muamelelerin istikrazın tamamen itfasına kadar her resim ve vergiden muafiyetlerini ve bundan başka bu istikrazın tahvillerinin, umumî ve mülhak bütçelerle idare edilen daire ve müesseselere ve vilâyetler hususî idareleri ve belediyelerce yapılacak müzayede, münakasa ve mukavelelerde teminat olarak itibarî kıymetleri üzerinden başabaş olarak alınmasını kanunu mahsus emretmektedir. Teminatın irat olarak kaydı karar altına alındığı takdirde karar tarihinden evvel bu tahvillere isabet eden ikramiyeler ve vadesi gelen kupon bedelleri tahvil sahiplerine aittir.

B — Hazinece satılmış veya satılacak olan millî emlâk için de bu tahviller hazine tarafından başabaş kabul edilirler. En küçük tahvilin bedeli evelki tertipte de olduğu gibi 20 liradır.

C — Tahviller itibarî kıymetlerinden yüzde beş noksaniyle satılacaktır.

D — Diğer tahvillerin hiç birinde bulunmıyan imtiyazlara malik ve her bakımdan pek kârlı olan bu istikrazın bu tertibini satışında da evelkisinde olduğu gibi halkımızın alâkalanmasını ve tasarruf edilmiş millî paralarımızın millî iktısadın inkişafına ve millî sadetin artması yolunda kullanılmasının temini için yapılacak mesai hepimize şerefli vazifedir.

Liman işleri

Liman Şirketi liman daihlî işlerini de nizamname mucibince üzerine alarak bu işleri de görmiye başlamıştır. Fakat bundan mütazarrır olduklarını ileriye süren kayıkçılar, mavnacılar Ticaret odasına müracaat ederek bundan şikâyet etmişlerdir.

Ticaret odası meclisinde bu mesele müzakere edilecektir.

Çirkin bir manzara

Harbiye meydanında bir umumî helâ vardır. Bu helânın önünden insan burnunu tutmadan ve paçalarını sıvamadan geçemez; etrafa bir taraftan müstekreh bir kolu yayılır, diğer taraftan kaldırımdan süzülen, müzehrefat diyelim, kaldırım kenarlarına toplanır.

Şimdi, bu çirkin manzarayı göz önüne getiriniz ve bu pis yerin önünde bir de tramvayların durduğunu tasavvur ediniz. Bu hal, dünyanın hangi yerinde görülmüş şeydir? Nasrattin hocanın türbesi gibi dört yanı açık umumî bir halânın önü tramvay durak yeri olur mu?

Belediyeden, o meydanı tel vis eden helâyı kaldırmasını temenni ederiz; fakat herhalde tramvay şirketi durak mahallini derhal değiştirmelidir.

Yabancı isimler nasıl yazılacak?

Dil encümeninde teşekkül eden hususî bir komisyon, ecnebi ismihasların bizde yazılış tarzları hakkında bir karar vermiştir. En çok tereddüt, tarih ve coğrafya adlariyle beynelmilel isimlerde olmaktadır.

Komisyonun verdiği karara göre hususî bir Türk telâffuzu ile marufiyeti olanlar, Türk telâffuzu ile yazılacaktır. (İskender, Aristo, Bulgaristan, Safya ve saire gibi.)

Hususî bir Türk telâffuzu ile marufiyeti olmayıp millî telâffuzları bilinenler, millî telâffuz esas tutuarak Türkçe imlâ ile yazılacak, kendi imlâları parantez için de gösterilecektir.

Millî telâffuzları bilinmiyen ismihaslar sadece beynelmilel imlâlarıyle yazılacaktır.

Komisyonun verdiği bu karar Türk Dili ve Tarih cemiyeti heyeti umumiyelerinde tetkik edilecektir.

Yanmış evlere ait resimler

Yıkılmış, yanmış, ev, apartıman ve binalara ait olarak tahakkuk ettirilmiş olan tanzifiye ve tenviriye resimlerinin belediye varidat faslından silinmesine karar verilmiştir.

Döviz harici

Çorapların içinde saklanan paralar

Dün Selâniğe giden Prenses Marya vapurunda memleketimizden harice döviz kaçıran üç kişi yakalanmıştır. Bunlardan biri Lâmbros Yorgidir. Yorginin çorapları içinde vize harici 4200 drahmi ve 24 Türk lirası bulunmuştur.

İstelyonun çorapları içinde dokuz Türk altını, paltosunun cebinde bir çift altın çeyreği ve 21 Türk lirası bulunmuştur. Panayot Diyamandinin çorapları içinde 170 Türk lirası, 300 drahmi, iki altın bulunmuştur. Paralar müsadere edilmiştir.

Beş senelik sınaî programımızın müzakeresine başlanıyor

Ankaradan haber verildiğine göre, beş senelik sanayi programımızın esasları hazırlanmıştır. Yarınki İcra Vekilleri heyeti, projeyi müzakereye başlıyacaktır. Müzakerelere Reisicümhur Hazretlerinin iştirak edecekleri kuvvetle söylenilmektedir.

Bu programla, memlekette kurulacak olan sanayiin neler olduğu, ne suretle yapılacağı, hangilerinin millî sermaye ve şahsî teşebbüslerle yapılacağı tayin edilecektir.

Uslu mahkûmlar tahliyelerini istiyorlar

Memleketin muhtelif hapisanelerinde mahkûmiyetlerini geçirmekte olan bazı kimseler alâkadar makamlara müracaat etmişler, ceza kanununun 16 ıncı maddesindeki meşrutan tahliye hükmünden istifade ederek serbest bırakılmalarını istemişlerdir. Müracaatlar en çok İstanbul ve Üsküdar hapisanelerinden yapılmaktadır.

İstanbul müddeiumumîliği meseleyi adliye vekâletine sormuştur. Vekâlet henüz bu hususta bir karar vermemiştir.

Tahsildarlar ve kurşun kalem

Belediye tahsildarları makbuzlara şimdiye kadar kurşun kalemi le yazmaktaydılar.

Belediye bunun bir çok yanlışlıklara sebebiyet vereceğini ileriye sürerek badema tahsildarların mürekkeple makbuzlara yazmasını kararlaştırmıştır.

SOHBETLER

Şimşir tarak

Kış geldi.

Yol başlarında, şemsiyelerine sığınanların, şöyle eğilip yüzlerine bakınız hepsinin alnında bir istifham vardır: "Acaba yolun ortasından mı gitsem, yoksa kaldırımda mı yürüsem?,,

Yolun ortasından gitmek bir dert, kaldırımdan gitmek bir başka derttir. Zatı âliniz rahat rahat yürüyeceksiniz diye bittabi şoför efendiler kaldırıma çıkamazlar .. Tramvay hat değiştiremez.. Hem yayaların yol ortasında yürüdükleri nerede görülmüştür?.

Peki amma efendim, haddin varsa gelde kaldırımda yürü!. Hangi taşın sağlam, hangi taşın oynak olduğunu keşfetmek için elde bir de kör değneği ister. Bizim sokakların kaldırım taşları, yetmişlik bir ihtiyarın ağzı gibidir. Taşlar, çürük dişe benzer : Sallanır.. Bastınız mı, fiskiyevari bir su, paçalarınızdan yukarı sizi sular..

Ya, işte böyle kış geldi..

Tramvay şirketine, yaz günleri haksızlık ederiz.. Tramvay arabalarının izdihamından dem vuruyoruz. Bu rezalettir diye beyhude yere haykırırız.. Halbuki yaz günleri tramvaylar rahattır. Siz geliniz de, şimdi bir tramvayları görünüz. Haddiniz varsa bininiz!. Ne diyorlar: "Sardalya kutusu gibi,, ne münasebet!.. Sardalyalar kutuya, fıçıya nizam ile dizilir .. Koyunlar vagona sayı ile konur .. Hani tuhaf bir zat arkadaşlarının taklidini yapar, onları bir şeye benzetirmiş.. Çok çirkin, mendebur biri: "Beni de bir şeye benzet,, demiş.. Zatı şerif bakmış, bakmış ta: "Bir halta benzemiyorsun ki benzeteyim,, cevabını vermiş... Bir görmeyin: "Şu sizin tramvayların kış günleri halini bir şeye benzet,, dese, şapa oturulduğunun resmidir: Bir şeye benzemez!.. Dünyada görülmüş, işidilmiş şey değildir..

Lâf değil bu, kış geldi..

Bir ay sonra, altın mikyasını bir türlü elinden çıkarmak istemiyen devletler, altını bırakıp bizim kömüre saldıracaklardır. Kömürün yanında ,altının değeri kalmıyacaktır...

Paltoları, şapkaları, şemsiyeleri "caddelerdeki soba borularından akan zifirden koruma sigortaları,, iflâs edeceklerdir.

Kış geldi yahu!..

Artık hamamlarda ,banyolarda duşa hacet kalmıyacaktır. Belediye talimatnamesine harfi harfine riayet eden otomobillerin zi-

Selâmi izzet

(Lütfen sayıfayı çeviriniz)

DEHRî Efendi Nasıl Görüyor?

— Dehri Efendi, sağır duymaz, yakıştırır derler ....

.... Bizim köylülerde ecnebi dilini anlamıyorlar amma yakıştırıyorlar ....

Meselâ — Zonguldak maden amelesi Mösyö Büken isminde bir Fransız mühendise meşe büken diyorlarmış!..

.... Bir müddet evel de gene keluşak isminde bir ecnebiye keluşak derlermiş.

Dehri Ef. — Öyledir, vaktiyle ben Bursa valisi iken Mösyö Bok isminde bir adam vardı.. Ona da nezaket olsun diye Bursalılar necaset adını koymuşlardı..

Ikinci tertip Ergani istikrazı

Başmakaleden Devam

bakırın beher kilosu otuz kuruştan hesap edilmiş olsa Ergani madenleri memlekete en az (900) milyon liralık bakır verebilecek demektir!

İlâve edelim ki Ergani madeninin cevher nisbeti itibarile diğer madenler karşısında haiz olduğu faikiyet aynı zamanda buradan çıkarılacak bakırların hariçte revacını da temin edecektir. Çünkü Erganiden çıkarılacak bakırların maliyet fiatı diğer memleketlerdeki bakırlara nisbetle fevkalâde ucuz olacak, Türk bakırlarına hiç bir memleketin bakırları rekabet edemiyecektir. Binaenaleyh Ergani demiryolunun inşası iktisadî noktai nazardan âzamî derecede faydalı bir teşebbüs olacaktır.

Zannediyoruz ki Ergani madenlerinin kıymeti hakkında yazdığımız şu satırlar hükûmetçe akdine teşebüs edilen yeni tertip istikrazın ehemmiyetini ve mahiyetini izah etmeğe kâfi gelir. Elinde az çok parası olup ta yeni istikraza iştirak etmek imkânına malik olan bütün vatandaşlar şüphesiz bu güzel fırsattan istifade edeceklerdir.

Mehmet Asım

Canavar bir baba ile amca

Alaca — Ahmet isminde biri 12 yaşlarındaki oğlu Aliyi, harman zamanı bir yere hizmetçiliğe vermıştı. Alinin emeğine mukabil babası Ahmet buğday almıştır. Ali ne kadar buğday aldığını babasından sorunca baba, kızmış ve kamasını oğlunun karnınıa saplamıştır. Cinayete katilin kardeşi yani maktulün amcası Hüseyin de yardım etmiş ve balta ile zavallı yavrunun kafasını yarmıştır.

Çocnk derhal ölmüştür ve katiller kaçmışlardır. Şiddetle takip ediliyorlar.

KONFERANSLAR

Halkevinde dün akşam Köprülü zade Fuat Bey tarafından Türk tarihinde edip, şair ve hekimler mevzulu bir konferans verilmiştir.

§ Yarın ticaret odası salonunda Ergani bakır madenleri dahilî istikrazının kıymetine ve ehemmiyetine dair bir konferans verilecektir.

§ Selim Sırrı Bey geçen sene olduğu gibi yarınki perşembe gününden itibaren radyoda terbiyevî ve içtimaî konferanslarına başlıyacaktır. Her on beş günde bir vereceği bu konferanslardan yarın akşamkinin mevzuu "Gözlere ve kulaklara hitap eden ahenk,, tir.

---

fosu, bu işi mükemmel görecektir.

Yağmur kesilecek, lodos karayele çevirip kar yağacak, yollarda kar topu yemeden, kızak kayanların gazabına uğramadan geçmek kabil olmıyacak.. Yollar kapanacak, tramvaylar işlemiyecek... Hayat duracak...

Amma ve lâkin... Uludağda, her medenî memlekette olduğu gibi kış sporları yapılacak, Skilerle kayılacak...

Bizim anlıyacağımız, başa şimşir tarak takılacak!..

Selâmi izzet

SPOR

Türk gücü klubü kongresi yapıldı

Türk gücü İdman yurdunun kongresi Mahmet Beyin reisliği altında toplanarak nizamnamenin tadilile yeni idare heyetini seçmiştir. Seçilenlerin isimleri şudur :

Reis Muallim kaymakam Mazhar, kâtibi umumî vilâyet sabık evrak müdürü Ulvi, kaptan tayyare mektebi muallimlerinden Nuri , muhasip Beykoz maliye memurlarından Nurettin, müfettiş Mülkiye mektebi talebesinden Sadi, murahhas İş Bankası şeflerinden Suphi , idare M. Nafi fen mektebi muallimlerinden Avni, hesap müfettişi Eminönü emlâki milliye şefi Sami hesap müfettişi maliye memurlarından Kadri Beyler.

Türkiye Atletizm birincilikleri neticesi

Atletizm federasyonundan: Teşrinievel sonunda ve cümhuriyet bayramında Ankarada yapılan Türkiye atletizm birinciliklerında fenlândiya sistemi esas üzerinden 14413 sayı ile İstanbul mıntakası birinci, 5408 sayı ile İzmir mıntakası ikinci, 4844 sayı ile Ankara mıntakası üçüncü, 2699 sayı ile Balıkesir mıntakası dördüncü, 2133 sayı ile Bursa mıntakası beşinci, ve 537 sayı ile Konya mıntakası altıncı olmuştur.

Türkiye tenis çift erkek birinciliğini İstanbul mıntakasına mensup Fenerbahçe klübünden Sedat-Suat çifti kazanmış ve aynı klüpten Suat Bey tek erkek birincisi olmuştur.

Bu hafta yapılacak maçlar

İstanbul Futbol heyetinden:

8 — 12 — 1933 cuma günü yapılacak resmî futbol müsabakaları:

1 — Taksim sahasımda:

Süleymaniye — Galatasaray B. takımları. Saat 11 hâkem Rüştü B.

Altınordu — Anadolu 1 inci takımları. Saat 12,40 hâkem İzzet Muhiddin Bey.

Süleymaniye — Galatasaray 1 inci takımları. Saat 14,30 hâkem Basri eBy.

2 — Fenerbahçe sahasında:

Beykoz — İstanbulspor B. takımları. Saat 11 hâkem Cafer Bey.

Topkapı — Hilâl 1 inci takımları Saat 12.45 hâkem Mehmet Reşat Bey.

Beykoz — İstanbulspor 1 inci takımları. Saat 14,30. Hâkem Cafer Bey.

3 — Beşiktaş Şeref sahasında:

Altınordu — Anadolu B. takımları. Saat 10. Hâkem Halit Bey .

Eyüp — İstanbulspor genç takımlar. Saat 11.15, hâkem Ahmet Bey.

Vefa — Kumkapı — Kasımpaşa genç takımlar. Saat 12,30, hâkem Halit Bey.

Topkapı — Galtasaray genç takımlar. Saat 13,45, hâkem Ahmet Bey.

Viyana takımı Londrada yenildi

Londra, — Büyük bir kalabalık huzurunda oynanan Arsenal— Viyana maçı birinci haftaymda iki gol atan Arsenalin 4—2 galebesiyle neticelenmiştir.

Arsenalin sayılarını, evvelâ pen altıdan olmak üzere Bastin, sonra Humle yapmışlar ve Sidey topu kendi kalesine sokmak suretiyle Avusturyalılara bir sayı kazandırmıştır.

Bundan sonra meşhur Jak, kafa ile bir sayı daha yapmış, ve buna Viyanalı Scall mukabele etmitşir.

Avusturyalılar birinci devrede talihsizdiler. Buna mukabil, Arsenal ikinci haftaymda daha yüksek bir oyun göstermiştir.

Voleybol ve basketbol

Voleybol ve basketbol heyetinden:

1 — İstanbul volaybol ve basketbol birinciliklerine 22 - 12 - 1933 cuma günü Galatasaray lokalinde başlanacaktır. Mezkûr birinciliklere iştirak edecek klüplerin fikistür tanzimi için 14 - 12 - 933 perşembe günü saat (17) de mıntaka merkezindeki heyetimize salâhiyet nameli birer murahhas gönderme leri rica olunur.

2 — Davete icabet etmiyen klüpler fikistüre ithal edilmiyecek leri gibi sonradan da vuku bulacak müracaatların nazarı itibara alınmıyacağı sureti katiyede tebliğ olunur.

GÜNÜN HABERLERI

Ticarette:

Yerli mallarına ecnebi damga vuranlar

Yerli mallarına ecnebi malı damgası vurarak satanlar hakkında kanunî takibatta bulunmak üzere faaliyette bulunacak olan komisyon bugün Ticaret odasında ilk toplantısını yapacaktır.

Komisyona İstanbul Sanayi müdürü Refik Bey riyaset edecektir.

Millî Tasarruf ve İktısat cemiyeti umumî merkezi de bu mesele ile yakından alâkadar olmuş ve Ticaret odasında toplanacak komisyona cemiyetin İstanbul şubesi idare heyeti murahhası Daniş Beyin iştirak etmesini istemiştir.. Daniş Bey de bugün toplanacak komisyonda hazır bulunacaktır.

Beynelmilel konşmentolar

Beynelmilel konişmentolara ait mukarreratı tesbit ederek memleketimizde tatbik etmek üzere çalışacak olan komisyon bu hafta içinde faaliyete geçecektir.

Amerika Türk içkisi istiyor

Amerikada mühim bir firma İstanbul Ticaret odasına müracaat ederek Türk içkilerinden şarap, likör, rakı almak istediklerini bildirmiş ve bir fiat listesi gönderilmesini rica etmiştir.

Belediye fırınlara beş sene mühlet verecek

Belediyenin fırınları tahdit edeceği yazılmıştı. Bu hususta yapılan tetkikat bitmiş, yeni belediye zabıtası talimatnamesine madde ler konulmuştur.

Bu maddelere göre İstanbulda faaliyette bulunacak fırın en aşağı günde on beş bin ekmek çıkarabilecek tesisata malik olacaktır. Fırınların günde bu miktarı bulabilmeleri için kendilerine beş sene müddet verilmiştir.

Beş sene bittikten sonra gündelik ekmeğini bu miktara çıkaramıyan fırınlar kapatılacaktır.

Yeni talimatname önümüzdeki şubat içtima devresinde şehir meclisinde müzakere edilecek ve dahiliye vekâletinin tasdikinden sonra tatbik edilecektir.

Kabzımalların küfe üzerinden aldıkları komisyon

Kabzımallar şimdiye kadar çiftçinin ve bahçıvanların mallarını satarak küfe başından bir komisyon almakta idiler.

Fiatlar yüksek iken bu o kadar mühim bir yekûn tutmazdı. Fakat fiatlar düştüğü için bahçıvanlar ve çiftçiler bunun doğru olmadığını ileriye sürerek Ticaret odasına müracaat etmişlerdir .

Ticaret odası yaptığı tahkikatta kabızmalların küfe başından komisyon aldıklarını tesbit etmiş bunun her iki tarafın zararına olduğunu ileriye sürerek bir rapor hazırlamıştır.

Fakat kabzımallar odanın raporuna karşı kendilerinin ne tacir, ne komisyoncu ve ne de dellâl olduklarını ileriye sürmüşlerdir.

Bunun üzerine kabzımallar cemiyeti hukuk müşaviri de kabzımalların komisyoncu olmadıklarını kanunen ispat için bir rapor hazırlamıştır.

İstanbul Ticaret odası meclisi ilk toplantısında bu meseleyi müzakere ederek kabzımalların vaziyetini tesbit edecektir.

Kabzımallar komisyoncu olarak tesbit edilecek olurlarsa kendilerinin kıymet üzerinden komisyon almaları lâzım geldiği bildirilecektir.

15 Yıl Evelki VAKIT

6 Kânun evvel 1918

— Karadeniz sevahilinde sakin rumlar eski Trabzon rum imparatorluğunu ihya maksadiyle bir komite teşkil etmişlerdir . Komitenin merkezi Marsilyadır.

— Ziraat Bankası müdürü umumiliğine dokuz bin kuruş maaş ve meclisi vükelâ karariyle Şevket Beyin tayini tensip olunmuştur.

— Sabık Rus başvekili Prens Livof, sabık hariciye nazırı Kade fırkası âzasından Mösyö Milyokof, Rusyanın Londra sefiri sabıkı Şebeko ve Rus ricali siyasiyesinden Çokadinle diğer yedi diplomat, maruf Rus ceneralle rinden Gorko şehrimize gelmişlerdir.

Heyet İstanbuldan bir sefinei harbiyeye rakip olarak Marsilyaya, oradan Parise gitmek emelindedir. Paristo itilâf ricali siyasiyesiyle görüşülecek ve Rusyanın yeniden tesisi için ittihazı lâzım gelen tedbirler izah edilecektir.

— Bir müddettenberi İspanyol nezlesinden mustarip olan Dahiliye nazırı Mustafa Arif Bey iadei afiyetle dün makamı nezarete gelmiştir .

Polis haberleri

Kadınlı, erkekli bi döğüşme netices

Beyoğlunda Sakızağacı Uzun sokakta 75 numaralı dok Sadi Beyin evinde kiracı Meh Ali oğlu Hasan Efendi ile ayn vin altı katındaki kiracı Hüse Efendi arasında kuva meselesi den biri kavga çıkmıştır. Ka bir aralık kızışmış Hasan ve Hü yin Efendilerin karıları ile kızı da kavgaya karışmışlardır. H sanın kızı Hanife Hanım taşla H seyinin başını ve Hüseyinin ka Raife Hanım da Hasanın ba yaralamıştır. Haklarında kam nî takibat başlamıştır.

Kalbi durunca ..

Deri fabrikasında ameleden zeli Salih Efendi Hasköyde A düsselâm mahallesinde Zehra H nımın evine misafirliğe gitmiş kalp durmasından birdenbire ö müştür.

Londrada işsizler azald

Londra, 5 (A.A.) — İkinci te rinin yirmisinde işsizlerin sayı 2 milyon 280 bin 17 kişi idi. B miktar da birinci teşrinin 23 ün nazaran 18.736 kişilik bir azal vardır.

Bu akşam

Artistik

Sinemasında; Sinema kraliçesi ve hakikî Paris güzelliğinin

TİMSALİ

Marcelle CHANTAL

Sinemacılığın şaheseri Guy de Maupassant'ın eserinden muktebes

Aşk Kurbanı

(ORDONNANCE)

Fransızca sözlü ve şarkılı filminde görünecektir. İlâveten

FOX JOURNAL 10724

Bu Akşam **MELEK** *Sinemasında*

Neş'e ve Zevk Kraliçesi

PAPRİKA ve VERONİKA filmlerinin unutulmaz YILDIZI

FRANSISKA GAAL

tarafından misilsiz bir surette ibda edilen

Budapeştede iskandal

Muazzam filmi takdim edilecektir.

Zevk - neşe ve güzellik kaynağı olan bu şaheseri görmek için biletlerinizi evvelden aldırmanız rica olunur. Tel. (40868)

İlâve : Paramount dünya haberleri ve BEKİ DAKTİLO

10724

SARAY sinemasında

(ESKİ GLORYA)

Bu akşam saat 21,40 sinema ve Musikî San'atkârları Cemiyeti tarafından

Alaturka saz heyeti **SAFİYE** H. iştirakile

En nefis eserler - Türkiyenin en güzide musikişinasları

10688

Vakıt'ın edebî tefrikası

No. 22

Kamelyalı Kadın

Yazan **Alexandre Dumas fils**

Terceme eden **Selâmi Izzet**

— Ben sizin yabancınızım, fakat istersemiz, size bir kardeş gibi bakarım. Yanınızdan ayrılmam. Sizi iyi ederim. Kendinizi topladıktan sonra, canınız isterse, gene bu sevdiğiniz hayatı sürmeğe başlarsınız.. Amma güzelliğinizi harap etmiyecek size saadet temin edecek sakin bir ömür tercih edeceğinize eminim..

Bu gece meyussunuz da böyle söylüyorsunuz, fakat övündüğünüz sabrı bulamazsınız.

— Tam iki ay hasta yattınız Margörit, bu iki ay her gün gelip sizi yokladım.

— Sahi. neden yukarı çıkmadınız?.

— Çünkü o zaman daha sizi tanımıyordum.

— Benim gibi bir kızdan insan çekinir mi?.

Bir kadından daima çekinilir; bence bu böyledir.

— Demek beni tedavi edeceksiniz?.

— Evet.

— Her gün yanımda oturacak mısınız?

— Evet.

— Bütün gece burada kalacak mısınız?.

— Canımız sıkılmadığı müddet oturacağım.

— Peki, bu yapacağınız şeye ne denir?.

— Fedakârlık.

— Bu fedakârlık neden ileri geliyor?.

— Size karşı beslediğim muhabbetten.

— Demek bana âşıksınız?. Bunu söyleyiniz, daha sadedir.

— Olabilir. Her halde belki bir gün bunu da söylerim ama, bu gece değil.

— Hiç söylemeseniz daha iyi olur.

— Neden?.

— Bu itirafın iki neticesi olabilir.

— Hangileri?.

— Sizi reddederim. Bunun üzerine bana düşman olursunuz. Yahut kabul ederim. Yeisli bir maşukanız olur; sinirli, hastalıklı, mahzun bir kadın; yahut da, hazinden beter neşeli, kan kusan ve senede yüz bin frank sarfeden, ihtiyar düke lâyık, ama sizin gibi bir genç için çekilmez bir kız... İspatı da meydanda, bütün genç âşıklarım beni pek çabuk terkettiler.

Cevap vermedim: Dinliyordum. Bu açık sözlülük adeta itirafı zünubdu. Altın yaldızlı bir tül altında gördüğüm bu acıklı hayat, biçare kızın kendini sefahete, sarhoşluğa, uykusuzluğa kaptırıp hakikatten uzaklaşmak istemesi, bütün bu haller beni öyle müteezzi etti, ki söyliyecek tek söz bulamıyordum.

Margörit:

— Haydi, dedi, çocukça şeyler konuşuyoruz. Bana elinizi veriniz, yemek odasına gidelim. Meydandan kaybolmamıza mana vermesinler.

— İsterseniz siz gidiniz, müsaade ediniz de ben burada kalayım.

— Neden?.

— Çünkü neşeniz beni çok üzüyor.

— Peki, mahzun dururum.

— Size bir şey söyliyeyim Margörit. Bu sözü, çok duymuş ve öyle alışmışsınızdır, ki belki de inanmazsınız ama doğrudur ve bir daha tekrar etmiyeyim.

— Nedir?.

Genç annelerin, çocuklarının çılgınca bir sözünü dinlemeye hazırlanırken gülümsedikleri gibi gülümsedi.

— Sizi gördüm göreli, hayatım da neden ve nasıl yer tuttuğunu zu bilmiyorum. Zihnimden hayalinizi silmeye çalışıyorum, muvaffak olamıyorum. İki senelik bir gaybubetten sonra bir gün sizi görünce zihnime ve kalbime daha şiddetle hakim oldunuz. Beni evinize kabul ettiniz, sizi tanıdım, sizin bütün garip huylarınızı öğrendim. Artık sizden ayrılamam. Değil beni sevmezseniz, fakat benim sizi sevmeme müsaade etmezseniz çıldırırım.

— Ne talihsiz adamsınız! Size madam D... nin söylediğini söyliyeceğim: Çok mu zenginsiniz! Benim ayda yedi sekiz bin frank sarfettiğimi, bu paranın sürdüğüm hayat için elzem olduğunu bilmiyor musunuz?. Yavrum, sizi gözünüzü açıp kapayıncaya kadar iflâs ettireceğimi ve benim gibi bir mahlûkla yaşadığınız için ailenizin size verdiği tahsisatı kesecekğını düşünmüyor musunuz? Beni seviniz, ama iyi bir arkadaş gibi seviniz, başka türlü değil. Geliniz, güleriz, konuşuruz, fakat değerimi olduğundan fazlaya çıkarmayınız, çünkü fazla değerim yoktur. İyi kalplisiniz, sevilmeye ihtiyacınız var; bizim muhitımızde yaşıyabilmek için çok genç, çok hassassınız. Görüyorsunuz ya, iyi bir kızım, açık konuşuyorum.

Evvelce girdiğini duymadığımız Prüdans seslendi:

— Nedir bu yaptığınız!

Saçları bozulmuş, elbisesi çözülmüştü. Bu derbederlikte Gastonun eli olduğunu anladım.

Margörit dedi ki:

— Ağır başlı şeylerden bahsediyoruz, bizi yalnız bırak biraz sonra geliriz.

— Peki, konuşunuz çocuklar.

Yürüdü ve son söylediği sözlerin manasını ifham için kapıyı kapadı.

Yalnız kalınca Margörit dedi ki:

— Anlaştık değil mi?. Artık beni sevmiyeceksınız.

— Başımı alıp kaçacağım.

— Demek bu haldesınız?.

Bu kadın beynimi altüst ediyordu, geri dönemiyecek kadar ilerilere gitmiştim. Biribirine karışan bu neşe, bu hüzün, bu mahcubiyet, bu fuhş, hatta rakik hassasiyetin inkişafına yardım eden, asabını tahrik eden hastalık, bütün bunlar bu hafifmeşrep, unutkan mahlûka, ilk seferde hâkim olamazsam, bir daha ele geçiremiyeceğimi bana anlattı.

— Bunları ciddi mi söylüyorsunuz! dedi.

— Hem çok ciddî

— İyi ama, bunları neden daha evvel söylemediniz?.

— Ne zaman söyliyeydim?.

— Opera komikte takdim edildiğinizin ertesi günü.

(Devamı var)

UMUMI HARPTE

Teşkilâtı Mahsusa

VAKIT'ın yeni Tefrikası : 34

Yazan: A. MiL

Buradayım Efendim, merak etmeyiniz bir şey yok. Bir kaza oldu

Bu casuslardan kasabalara kadar sokulacak çete teşkilâtı hakkında tahkikat yapmaları ve teşkilâtı mahsusaya karşı suikastlar tertip etmeleri ihtimal dahilinde idi. Onun için (Viçe) deki karargâhın daha sıkı bir surette muhafaza altına alınması bazı arkadaşlar tarafından teklif olunuyordu. Bu mesele hararetli bir surette münakaşa edilirken birden bire alt kattan gelen keskin bir silâh sesi bütün arkadaşları birden yerlerinden fırlatmıştı.

Bu silâhı kim atabilirdi? Alt katta bulunan cephaneyi ve erzakı daima bir nöbetçi bekliyordu. Gece olunca hücum etmek ve bir kurşunla evvelâ nöbetçiyi mi öldürmüşlerdi?.

Bütün arkadaşlar telâş ve heyecan içinde birbirlerine bu sualleri sorarak koşup merdiven başını tutmuşlardı. Orada ellerinde revolverleri olduğu halde bekliyecekler ve icabında, hariçten imdat gelinceye kadar kendilerini kolaylıkla müdafaa edebilecektiler.

Fakat birkaç saniye zarfında olup biten bu hadiseler üzerine düşünülen o müdafaa plânının hakikat halde hiçbir kıymeti yoktu. Çünkü içeriye düşman girdiyse, alt katta bulunan cephane ve bomba sandıklarına bir ateş vermesi, değil karargâh ittihaz edilen kadı efendinin evini, belki bütün (Viçe) yi berhava etmek için kâfiydi.

Maamafih, bütün arkadaşlar deponun başında siper alarak bekledikleri halde alt kattan hiçbir ses gelmiyordu. Bunun üzerine Rıza bey nöbetçiye:

— "Hasan, nerdesin?,, diye bağırmıştı. Kumandanın sesi duyulur duyulmaz aşağıdan:

— Buradayım, efendim, bir şey yok, merak etmeyiniz. Bir kaza oldu.,, cevabı gelmiştı. Bu cevap üzerine geniş birer nefes alan efendiler derhal aşağıya koşarak Hasanın etrafını kuşatmışlardı.

— "Ne var?.,,

Diye şaşkın bir halde âmirlerinin yüzüne bakan nöbetçiden hakikati öğrenmeye çalışıyorlardı. Nihayet Hasan başından geçen kazayı bin müşkülâtla anlatmıya muvaffak olmuştu:

Hasan, teşkilâtı mahsusaya yeni alınmış olan efrattandı. Her ne kadar silâh kullanmasını iyi biliyorsa da o gün eline verilen yeni mavzeri hiç görmemıştı. Merak ettiği için, nöbet beklerken silâhı karıştırmıya başlamıştı. Derken efendim silâh birdenbire patlayıvermiş ve tam karargâha suikast yapılması tehlikesinden bahsettikleri esnada fena halde korkutuvermişti.

Nöbetçi Hasan, kabahatını bildiği için silâh patladıktan sonra korkusundan evvelâ hiç ses çıkaramamış ve ancak merdiven başından Rıza beyin "Hasan!,, diye bağırması üzerine kendisine gelebilmişti.

Atlatılan büyük kaza

Bittabi, evvelâ Hasanın bu ifadesine pek inanılmamış ve nöbetçi uzun uzadıya isticvap edilmıştı. Fakat bu soruşturma neticesinde Hasanın hakikaten bir kaza işlemiş olduğu sureti kat'iyede anlaşılmıştı.

Bununla beraber, teşkilâtı mahsusa heyeti gene büyük bir kaza atlatmış oluyordu. Çünkü ertesi sabah alt katta yapılan taharriyat neticesinde mavzerden çıkan kurşunun bomba sandıklarından birisinin kenarını sıyırarak yere gömüldüğü anlaşılmıştı. Bu kurşun, bir santim daha içeriye nüfuz etmiş olsaydı, teşkilâtı mahsusa karargâhıyle beraber bütün (Viçe) şüphesiz, berhava olacaktı. O zaman Nail beyin "Düşmanın.. ta beyninde patlatacağız!..,, dediği bombalar az kalsın bütün Viçenin beyninde patlıyacaktı.

Teşkilâtı mahsusanın başından geçen büyük kaza heyet azasının gözünü açmıştı. Bu hal böyle devam edemezdi. Bu gibi hallerin tekerrür etmemesi için şiddetli tedbirler alınması lâzımgeliyordu. Nihayet, askerlikten çıkarıldığı ve harpte göstereceği yararlıklar üzerine rütbesinin iade olunacağını bahsettiğimiz zabit bey, cesur olduğu kadar askerî kavanini iyi bıldığı için, bu hususta bir talimatname almıya memur edilmişti.

Vazifeler ve talimatname

Teşkilâtı mahsusanın on beş ay devam eden muharebeleri esnasında daima faydası görülmüş olan bu talimatnamede, nöbetçilerin bütün vazifeleri tayin olunmuştu.

Nöbet halinde bulunan bir neferin neyi bekliyeceği, silâhını ne vakit kullanacağı, silâhını tecrübe edecekse bunu nöbete girmeden evvel yapması lâzımgeleceği, nöbet esnasında bir şey istiyecek olursa bunu kumandanlığa nasıl bildireceği ve nöbet beklediği mahalle bir taarruz vaki olursa ne suretle hareket eylemesi icap edeceği birer birer tasrih olunmuştu. Bu talimatname ertesi geceden itibaren hemen mevkii tatbika konulmuştu.

Rıza bey heyeti (Arhavi) den (Viçe) ye naklederken Almanlar dahi beraber gelerek ayrı bir evde karargâhlarını kurmuşlardı. Orada bermutat kendi bildikleri gibi faaliyetlerine devam ediyorlardı. (Mosel) ile (Şmit) maiyetlerinde ki gürcülerin talim ve terbiyesi ile meşgul oluyorlardı. Birkaç zaman dan beri bu iki Almana bir de (Meyer) isminde üçüncü bir Alman zabit daha iltihak eylemişti. (Meyer) dahi (Mosel) gibi meşhur (ölüm hosarları) alayına mensup olduğunu iddia ediyordu. Fakat yeni gelen bu alman zabiti, aşağıda anlatacağımız hadisenin zuhurundan bir müddet sonra Viçeyi terketmeye mecbur olmuştu. Mevzuu bahis hâdise şu suretle cereyan etmıştı.

(Devamı var)

Sovyet hariciye komiseri M. Papa ile görüşecek mi ?

Sovyet Birliği hariciye komiseri M. Litvinof Romaya varmış bulunuyor. M. Litvinofun İtalya başvekili ile neler görüşeceği hakkında ileri sürülen bütün tahminleri hep yazmış bulunuyoruz.

İkitaraf arasında konuşulacak en belli başlı meselenin silâhları azaltma meselesine ait olduğunu, ve konuşmanın milletler cemiyeti haricinde kalan Sovyet Rusya ile Amerika ve Japonyanın bu mesele üzerinde meşgul olmalarını temine çalışacağını da gene evvelce yazmıştık.

Bugün yeni bir mesele daha ileri sürülmektedir. M. Litvinof Romada bulunduğu sırada Papa hükûmeti ile de temas edecek mi?.

Papanın, hali hazırda M. Litvinofu kabul veya onu resmen davet etmesi meselesi mevzuu bahsolamaz. Fakat İtalya diplomasının M. Litvinof ile Papalık makamı arasında hiç olmazsa aynı resmî bir münasebet tesisine teşebbüs etmesi çok muhtemeldir.

Bunun için ileri sürülecek şart, Sovyet Rusyanın, her hangi dine aslik olanların ibadet hürriyetini tanımasından ibarettir.

Esasen Amerika ile olan anlaşmanın bir maddesi, Amerikalıların ibadet hürriyetini tanımaktır.

Sovyet birliği bu hürriyeti tanıdığı takdirde Vatikanın Sovyet Rusaya ile Vatikan arasında gayrî resmî münasebetlerin teessüsü ile İtalya —Sovyet birliği münasebetlerinin kuvvetleneceğine kanidir.

Bununla beraber Moskovadan gelen haberlere göre, ora siyasî mahafili, İtalyanın din meselesine karışmıyacağı kanaatindedir.

Vatikan, 5 (A.A.) — Vatikanda, doğru malûmat olan mahafiller, Litvinof yoldaşın Romada bulunduğu sırada Papalık mümessillerile doğrudan doğruya veya dolayısiyle temasa girdiği hakkındaki haberleri tekzip etmektedir.

Litvinof yoldaşın papa ile görüştüğüne dair olan haber ise, bütün bütün mânasız ve hayal mahsulü sayılmaktadır.

Dün Eskişehirde şeker fabrikası açıldı

(Baş tarafı 1 inci sayımızda)

dildi. İstiklâl marşı çalındıktan sonra Recep Zühtü Bey bir nutuk söyledi.

Sinop mebusunun nutku

"Muhterem paşalar hazeratı, muhterem beyefendiler:

Bugün memleketimizin üçüncü şeker fabrikamız olan Alpullu 926 senesinin ikinci teşrininde, Uşak fabrikası da ondan bir ay sonra açılmıştır.

Hepsi de millî servet, millî kabiliyete istinat eden bu fabrikalar teessüslerindeki teşebbüs kuvetini cümhuriyet idaresinin feyzinden almışlardır. 925 senesinde aziz başevikilimz İsmet paşa hazretlerinin riyaset buyurdukları, hükûmet, memleketimizde şeker fabrikaları tesisi için bir kanun hazırlamıştı.

Memleketin umumî menfaatlerine uyan her teklif ve kararı kabulda daima isabet gösteren muhterem B. millet meclisinin tasdikine mazhar olan bu kanundan sonradır ki Türkiyede şeker fabrikalarının ve dolayısiyle şeker sanayiinin teessüsüne imkân bulunmuştur.

Muhterem başvekilimizin ve hükûmetini teşkil eden diğer muhterem vekillerin müessisleri teşvik ve himaye yolundaki hususî alâkalarını burada minnetle ifade etmek millî bir borcumuz olmalıdır.

Bundan yedi sene evel Türkiye istihlâk ettiği bütün şekeri hariçten getirtiyordu. Senede yetmiş seksen bin tonu bulan bu şeker ithalâtına mukabil her sene harice 13 —14 milyon liralık bir döviz ödemek mecburiyetinde kalıyorduk. Umumî harp senelerinde olduğu gibi kilosuna üç dört lira vermeğe katlandığımız halde muhtaç olduğumuz şekeri kolaylıkla tedarik edemediğimiz zamanların acı hatıratı hâlâ kafalarımızda taze yaşıyor. Halbuki bugün yalnız üç fabrikamız memlekete lâzım olan her neviden şekerin dörtte üçünden fazlasını temin etmektedir.

Şeker sanayiinin memleketimizin iktısadî hayatında yaptığı tesirleri birkaç rakamla arzetmeme müsaadenizi rica ederim:

1 — Bu sene 200 bine yakın çiftçi halk 500 bin ton miktarında pançar yetiştirmiş bu ziraat mahsulü mukabilinde 6 buçuk yedi milyon lira almıştır.

2 — Bugün mevcut şeker fabrikalarımız 50 bin tondan fazla yerli maden kömürü kullanmak suretiyle kömür havzası faaliyetimize yarım milyon liralık fazla bir satış imkânını vermiştir.

3 — Şeker fabrikalarımız muhtaç oldukları yarım milyon kadar şeker sandığını dahilden tedarik suretiyle kereste sanayiimize yeni bir faaliyet sahası açmışlardır.

4 — Şeker fabrikalarımız 700 bin tonu bulan nakliyatlariyle muhtelif demiryolu şebekelerine millî vapurlarımıza, muhtelif nakil vasıtalarına bir buçuk milyon liradan fazla yeni bir iş yaratmışlardır.

5 —Fabrikaların faaliyeti sayesinde memur ve işçi olarak vatandaşlar bir milyon yevmiyeden fazla iş bulmuşlardır.

6 — Şeker sanayiine bugün yatırılmış olan millî sermaye 12 milyon lirayı geçmiştir. Şeker sanayiinin iktısadî hayatımızda temin ettiği hareket ve faydalar yalnız bundan ibaret değildir. Bu sanayiin ziraatı fennileştirmesi, hayvancılığı ilerletmesi, aynı zamanda memleketin muhtaç olduğu bütün ispirtonunu istihsal edebilmesi gibi her biri ayrı ayrı üzerinde durulmıya değer ehemmiyetli tesirleri bu saydıklarımızdan hariçtir.

Başvekil söylüyor

Müteakiben Başvekil İsmet Paşa Hz. şiddetli alkışlarla kesilen bir nutuk söylediler.

— Arkadaşlar, şimdi ziyaret edeceğiniz eser güzel ve millî bir eserdir. Bundan altı yedi sene evel şeker fabrikası tesisine teşebbüs edildiği zaman sanayi üzerine sureti mahsusada himaye tedbirleri alınmıştı.

Arkadaşlar, sanayii geri kalmış memleketler sanayi tesisine teşebbüs ettikleri zaman sanayii ileri memleketler onlara gülerler. Bir memlekette sanayi tesisi heves edildiği kadar kolay değildir. Bunun için teşkilât ister, sermaye ister. En heveslıler iki senelik müşkülât karşısında teşebbüslerinden vazgeçerler. Sanayide geri kalmış milletler bu güçlükler yüzünden büyük sanayi kuramamışlardır.

Arkadaşlar, bu fabrikanın üç milyon sermayesi olduğunu ve altı milyona çıkacak yeni işler bulunduğunu şimdi işittim. Bu fabrika küçük bir kasabayı kâmilen besliyecek kadar kalabalıktır. 1200 işçisi vardır. Bunların aileleriyle beş altı bin kişiyi besliyebilir. Verim itibariyle ne kadar hayırlı olduğunu görüyoruz. Makine ve fen itibariyle de işletmek, yaşatmak, muhafaza etmek için çok himmet ister. Bu fabrika altı ayda kuruldu. Böyle büyük bir müesseseyi temelden başlıyarak kurmakla teşkilât kuvvetimiz itibarıyle iyi bir imtihan vermiş olduk. Bu tessatı vücude getiren bu tesisatın başında çalışan iş ve idare adamlarını, müdürü umumî Recep Zühtü Bey arkadaşımızı takdir ve tebrik ederim.

Arkadaşlar, şeker memleketleri her yerde içeride pahalı şeker yiyorlar,

Diğer memleketlere ucuz şeker gönderiyorlar. Bu hareket yalnız sanayi hayatında değil, o memleketlerin ziraî hayatında büyük fayda ve inkişaf temin ederler. Yeni bir ziraat memleketi kurulmuş oluyor. Köylere teşmil ediliyor. Diğer fabrikaları kurarken çektiğimiz sıkıntıyı tasavur edemezsiniz. Fakat sebat ile o fabrikaların her biri mahsulünü tamamen verecek hale gelmişlerdir ve bu yeni müesseseyi teşvik etmişlerdir.

Arkadaşlar;

Şeker fabrikası büyük sanayidendir. Onu muvaffakıyetle başarmak için ümitbahş bir misaldir. Sanayi ilk kurulduğu zaman hazineye vereceği müşkülât yüzünden vatandaşları sureti mahsusada dikkat ve sebatlarını icap ettirir. Yoksa davadan vaz geçmek lâzımdır. Yüksek hayat

(Devamı 10 uncu sayıfada)

Adliye binasının yanması etrafında tahkikat devam ediyor

(Baş tarafı 1 inci sayıfamızda)

Şayialara göre, yangını hademeler de geç görmüşlerdir. Müddeiumumîlik dairesinin altındaki merdivenden doğru yanık bir koku geldiğini duyan hademeler merdiven altına koşuşmuşlar ve yangının etrafı sardığını görmüşlerdir. Bu hal karşısında hemen yangını söndürmek için koridorlar da sıraya dizilmiş su dolu kovalardan istifade edilmiş, fakat parlıyan alevleri söndürmek kabil olamamıştır. Nihayet hademelerden biri müddeiumumî muavinlerinin odasına girerek yangını haber vermek istemiş ise de itfaiyenin numarasını bulamamış, bunun üzerine sokağa çıkarak Sultanahmet noktasına haber verilmiştir.

Binanın etrafı telle çevrildi

Yanan binanın etrafı dün telle çevrilmiş, ve her tarafta polis memurları ikame edilmiştir. Binanın sağ cihetinin önünde bulunan havagazı yolu dün açılmış, her hangi bir kazaya sebebiyet vermemek için borular kapatılmıştır. Bir itfaiye motörü Sultanahmet meydanında nöbet beklemekte ve zaman, zaman alttan tutuşan alevleri söndürmektedir. Kızgınlık hâlâ geçmemiştir. Ankazın üç gün daha hararetini muhafaza edeceği tahmin edilmektedir.

Duvarlar yıkılacak

Bundan başka duvarlar dün gene belediye mühendisleri tarafından muayene edilmiş, bazı yerlerde çatlaklıklar görülmüştür. Bu duvarlar bir kaç gün içinde yıkılacaktır. Sıcaklık ve duvarların çökme tehlikesi ortadan kalktıktan sonradır ki ankazın kazılmasına başlanacaktır. Adliye ve polisten teşekkül edecek bir heyet dört, beş güne kadar işe başlıyacak, Ankazı gayet dikkatli bir surette gözden geçirilecektir.

Bu arada binanın etrafındaki ağaçlara takılmış kâğıtlar toplanacağı gibi icra kısmında duvara gömülü kasalarla diğer küçük kasalar çıkarılacaktır. İcra emanet dairesi kasalarının da sağlam çıkacağı muhakkak sayılıyor.

Faaliyet başladı

Dünden itibaren müddeiumumîlik, birinci ve ikinci istintak daireleriyle Sultanahmet sulh ceza ve sulh hukuk mahkemeleri tevkifhane binasında faaliyete geçmişlerdir.

Vilâyet ve belediyeden 32 sandalye ve masa dün geç vakit tevkifhaneye götürülmüştür. İcra memurları da hapisanede iki odada çalışmaktadır. Yangından kurtarılan ve şuraya buraya atılmış olan evrakın bir araya toplattırılmasına devam edilmektedir. İcra memurları kurtarılan dosyaları tasnife başlamışlardır.

Adliye vekili şehrimizde

Adliye vekâleti vekili Zekâi B. Yangın hadisesi üzerine dün Ankaradan şehrimize gelmiştir. Vekil Bey doğruca vilâyete gelmiş, burada vali Muhittin, müddeiumumî Kenan Beylerle görüşmüştür. Bir aralık vilâyet binası tamamen gezilmiş, vekil bey sonra Perapalas oteline gitmiş, öğle yemeğini yedikten sonra Sultanahmede gelerek yanan binayı görmüştür. Zekâi Beye vali Muhittin Beyle Kenan Bey refakat ediyordu. Birkaç dakika sonra tevkifhane binasına giren Vekil B. adliye memurlariyle tanışmış, odaları gezmiş ve binadan ayrılırken adliye memurlarına şunları söylemiştir:

Vekil Beyin sözleri

"— Metin olunuz arkadaşlar! Zayiatımız büyüktür. Hükûmet bütün manasiyle müzaharet edecektir. Halkın hukukunu ziyaa uğratmıyacağız. Mahkemeler bir kaç güne kadar faaliyete geçecek, işleri biran evel intaç edilecektir. Bu işte yorulacağız. Sizden gayret bekliyorum.,,

Zekâi Bey bu sözleri söyledikten sonra tevkifhane binasından çıkmış, yangın sahasını bir kere daha dolaştıktan sonra vilâyete gitmiştir. Akşam üzeri vilâyette bir müddet daha kaldıktan sonra Perapalas oteline dönmüştür. Zekâi Bey otelde bir muharririmize şu beyanatta bulunmuştur:

Vekil Beyin beyanatı

"— Adliye binasının yanmasından dolayı İstanbul matbuatının izhar ettiği teessürü çok yerinde bulurum. Filhakika zayiatımız çok büyüktür. Bu teessürlerde matbuatın ve tercümanı olduğu efkârı umumiyenin adliye cihazına karşı beslediği teveccühün ve atfettiği yüksek kıymetin de ifadesini gördüm ki buna karşı adliye namına müteşekkir olmaklığım tabiîdir. Derhal mahkemelerimizi yeniden kurmak için ne yapmak mümkünse çarelerini aramak için geldim. Bulacağımız makul ve zarurî tedbirlere hükûmetin bütün kudret ve kuvvetiyle müzahir olacağına şüphe yoktur.,,

Adliye için münasip görülen binalar

Aldığımız hususî malûmata göre, eski düyunu umumiye binası ile Tophanedeki kolordu binası büyüklüğü itibariyle adliye daireleri için en münasip bina olarak görülmektedir. Yeni bir bina yapılıncıya kadar hukuk mahkemeleri, müddeiumumîlik, ticaret mahkemeleri, ağır ceza mahkemesi bu binalardan birine yerleştirilecek, sulh mahkemeleri ile icra daireleri için ayrı birer bina bulunacaktır. Mevsuk bir habere göre, hükûmet yanan binanın yerinde aynı büyüklükte yeni ve kârgir bir bina yaptıracaktır. Bunun parası da, Eskişehirde yapılacak yeni temyiz binası için ayrılan tahsisatla temin edilecektir. Temyiz binası, inşası bir müddet için geri bırakılacaktır.

Yanan dosyalar

Adliye müfettişlerinden Ferit Bey dün tevkifhaneye gelerek müddeiumumî Kenan Beyle görüşmüştür. Yanan dosyaların yeni baştan vücude getirilmesi için muhtelif dairelerden ve polisten istifade meselesi mahkemeler faaliyete başladıktan sonra ortaya çıkacaktır. Davaların eski vaziyete getirilmesi için hakimlerin hatıralarını yoklamalarından da istifade edilebileceği de söylenmektedir. Yalnız bazı davaların esaslı surette hal ve tasfiyesi için yeni bir kanun neşrine ihtiyaç hasıl olacağı da söylenmektedir.

Baroda toplantı

İstanbul barosu inzıbat meclisi dün saat on dörtte baro reisi Halil Hilmi Beyin Galatada Ünyon hanındaki yazıhanesinde toplanmışlardır. Saat on yedi buçuğa kadar süren toplantıda adliye binasında tahaddüs eden vaziyet ve alınması lüzumlu görülecek tedbirler etrafında görüşülmüştür. Neticede bu mesele hakkında kati bir karar verilebilmesi için İstanbul barosu umumî heyetinin fevkalâde bir toplantı yapması takarrür etmiştir. Baro umumî heyeti önümüzdeki cumartesi günü saat on dörtte İstanbul Halkevinde toplanacaktır.

Baro reisi Halil Hilmi Bey dün bir muharririmize şunları söylemiştir:

Baro reisinin sözleri

— Bugün arkadaşlar arasında evvelâ hususî surette toplanarak fikirler teati ettik. Sonra baro inzıbat meclisi toplandı. Hedef ve gayemiz hakkın âli menfaatleri namına avukatlara düşen vazifelerin ifa edilmesi esbabını temin etmektir. Bütün hedefimiz budur.

Muhakemelere ait bir kısım dosyalar yanmıştır. Fakat bunlardan bazılarının kopyeleri avukatlarda mevcuttur. Esasen dava lâyihaları üçer nüsha tanzim edilerek biri adliyeye, diğeri hasım taraf avukatına verilip bir kopyesi müddei avukatı tarafından saklandığı için bu iki kopyeyielde etmek mümkündü bunun için baro azasına, yetlerindeki dosyaları iyi muhafaza etmelerini bir ilân la bildirmiştik.

Bu gün toplanan inzıbat meclisince de her avukatın elinde bulunan dosyaların iki cetvelini hazırlamasına karar verilmiştir. Bu cetvellerden biri bakılmak üzere olan davalara, diğeri icra işlerine ait olacaktır.

Dosyaların ve evrakın yanması dolayısiyle tahaddüs eden vaziyet üzerine bir kanun çıkarmanın lüzumlu olup olmadığı bahsine gelince; hangi evrak ve dosyaların yandığı katî surette anlaşılmadan bunun hakkında bir şey söylenemez. Vaziyet anlaşıldıktan sonra mevcut kanunlar meseleyi halle kâfi gelmezse B. M. Meclisi ve hükûmet bir kanun çıkarmağı lüzumlu görebilirler.

Şmdiki halde biz her gün toplanarak vaziyeti görüşeceğiz. ,,

9 uncu ihtisas mahkemesi

Adliye binasının yanması üzerine açıkta kalan 9 uncu ihtisas mahkemesi gümrükteki sekizinci ihtisas mahkemesine bütün eşyalariyle taşınmıştır. Dokuzuncu ihtisas mahkemesi bir çok dosyaların yangından kurtarmağa muvaffak olduğu için adliye vekâletinin göstereceği yerde en kısa bir zamanda derhal faaliyete geçebilecektir.

Müddei umumiliğin tebliği

İstanbul müddeiumumîliğinden dün şu tebliği aldık:

İstanbul adliyesinden müddeiumumîlik, birinci ve ikinci istintak daireleriyle Sultanahmet sulh ceza ve sulh hukuk mahkemelerinin dünden itibaren İstanbul tevkifhanesinin kısım idaresinde vazifeye başlamış olduğu alâkadara na tebliğ olunur, efendim.

KADIN

Hulâsa

Çok Doğuran Kadın Ideal Kadındır !

Ingiliz profesörünün kadınları dört tip olarak tasnifi, hoşa gitmedi. Fırtına koptu!

İngilterenin tanınmış psikologlarından profesör Erik S. Voterhovz, son günlerde kadınları bir tasnife tabi tuttuğunu ortaya atmış, bu tasnifin oraya atılışı kadın muhitlerinde şiddetli iğbirar ve protestolarla karşılanmıştır.

İngiliz profesörünün tasnifine göre, yer yüzünde dört grup kadın vardır. Bu gruplardan birincisi, erkek tipinde kadınlar, ikincisi moda tipinde kadınlar, üçüncüsünü hoppa tipte kadınlar, dördüncüsünü de anne tipinde kadınlar teşkil eder.

Erkek tipinde kadınlar, acaip bir takım mahlûklardır. Muammalı bir ruhî halet içerisinde yadırganacak bir hüviyet gösterirler. Bu tipte kadınların yetişmesinde, kendilerinin daha genç kızken erkek kardeşlerinin yahut aile mensuplarından herhangi bir erkeğin manevî tesiri altında kalmaları müessir olur. Bunlar, erkeğe nisbetle birçok eksikleri bulunduğunu, onlardan aşağı kabiliyet ve kıymette olduklarını kuvvetle duydukları için, bu vaziyetten kurtulmak isteğiyle, erkeğe benzemek çaresine baş vururlar. Bu tipteki kadınlar, hoşa gidecek mahlûklar değildir. Bunları beğenen erkekler, muhakkak tam erkek olmıyan, ruhî zafa müptelâ bulunan erkekler, kadın tipinde erkeklerdir.

Moda tipi

Moda tipinde kadınlar, bugün böyledirler, yarın şöyle... Dün de bir başka türlü oldukları gibi... Bunlar, hiç bir şahsiyet sahibi sayılamazlar. Ne müsbet, ne de menfi... Bunlar ne vardırlar, ne de yok... O kadar manasız ve ehemmiyetsiz kadınlardır. Bu moda kadınları... Zemin ve zamana, hava ve hevese uyarak yaşarlar.

Hoppa tipi

Hoppa tipte kadınlar, tam manasiyle egoist kadınlardır. Bu kadınlar şarman olabilirler, sevimlilikleri, cazibeleriyle erkekleri oyalıyabilirler. Fakat, böyle görünüşleri mutlaka kendilerince bilinen ve benimsenen bir maksada bağlıdır. Bu maksatları hasıl oldu mu, hemen pençe atar, erkeleri tırmalar, yaralar, onlara zarar getirirler. Bu tipteki kadınlarla çok defa salonda tanışılır, topluluk arasında teshir edici kadın oldukları telâkkisine kapılınır ve tanışan, kapılan erkekler, onları inziva köşesine çektiler mi, yaptıkları işe bin kere pişman olurlar.

Anne tipi

Anne tipinde kadına gelince, bu tipteki kadınlar, hakikî kıymet ifade eden tek kadın tipidir. Bu kadınlar, meslek kadını olmağa heves etmezler. Erkeklere benzemek için uğraşmadıkları gibi, onları ezmek, hırpalamak ta istemezler. Moda kuklaları olmaktan da çok uzaktırlar. Temayülleri anneliktir. Annelik hissi, içlerindeki en kuvvetli histir. Bu tipteki kadınlar, tabiatin kendilerinden ne istediğini bilir, onun icaplarına uygun hareket ederler. Böyle kadınlar, çoluk, çocuk sahibi, kalabalık aile sahibi, mesut, uysal, iyi, metin, çalışkan, hürmete lâyık kadınlardır. Bu meziyetlerin bazan hepsine, bazan da bir kaçına..., hiç değilse birisine sahiptirler. Çok çocuk doğuran bir kadının, hiç kavgacı olduğu görülmüş müdür? Hulâsa, çok çocuk doğuran kadın, ideal kadın tipidir!

Profesör, ortaya attığı tasnifler üzerinde bu yolda izahat verdikten sonra, erkeklere bir tavsiyede bulunmağı da ihmal etmiyor. Unutmadığı bu tavsiye, evlenecekleri kadını uzun boylu düşünüp taşınarak, hesap, kitapla nikâhlamamaları, tamamiyle hislerine tabi olarak seçmeleri tavsiyesidir.

İngiliz âliminin senelerce süren ruhiyat tetkik ve tahlillerine istinat ettiği bu karakter tasnifleri, kadın muhitlerinin çoğunda indî ve keyfî bir takım tasnifler mahiyetinde olarak tefsir edilmiştir.

Balo için Elbiseler

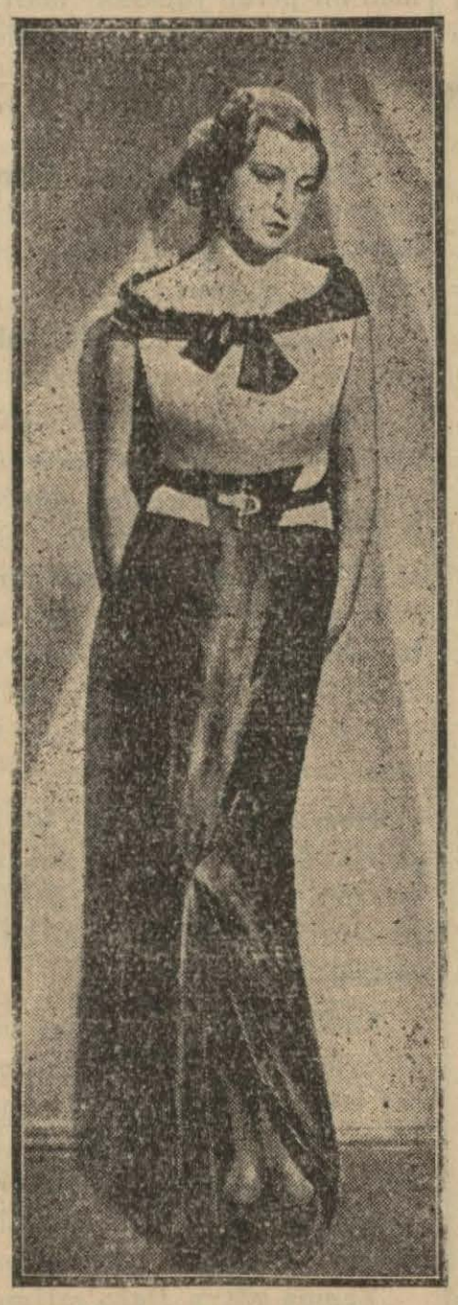

Son moda bir balo elbisesi

Balo elbiselerinin kol ve omuz kısımlarını kapamak tecrübesinin sökmediğini, omuz kısımlarını dilim dilim aralık ve kabarık bir tarz da yapmak hususundaki tecrübenin müsbet netice verdiğini kaydetmiştik.

Bununla beraber, omuz ve kolların muayyen şekilde tamamiyle açık olması, gene umumiyetle moda hükmündedir. Böyle balo elbiselerinde gözetilen bir şey de, düz ve geniş hatlar, sadeliktir. Esasen yukarı kısmın hemen tamamiyle açık olması, bu elbiselerin fazla süslü olmasına imkân bırakmıyor. Aşağı kısmın muhtelif eklerle süslenmesinden de çoktan vazgeçilmiş bulunuyor.

Sıhhat ve Güzellik

Gene Ten Bahsi

Tenin güzelliğini temin için tatbik olunacak usuller

Geçen haftaki sayıfada, ten güzelliğini korumak için, teni serin havayla temasa alıştırmak lâzım geldiğini anlatmış, bu hususta alınacak tedbirlerin izahını bu haftaki sayıfaya bırakmıştık.

Kış mevsiminde bulunduğumuza ve serin değil, artık soğuk hava içersinde yaşadığımıza göre, bilhassa ehemmiyetli olan bu hususta alınacak tedbirlerin başlıcası, penceresi açık odada yatmaktır. Fakat, tamamiyle açık değil, aralık.. Bundan başka, daha evvel bu usulü tatbik için bir doktora muayene olunmak, bünye ve sıhhî vaziyet itibariyle bunun mahzuru dokunup dokunmıyacağını sormak lâzımdır. Herkesin bünye ve sıhhî vaziyet noktasından biribirinden farkları olabileceği şüphesizdir.

Doktor, müracaat edenin bünye ve sıhhî vaziyetinin müsait olduğu neticesine varırsa, bu usulün tatbikına geçilir. Gerçi her mevsimde açık pencereli odada yatmak herkesin kârı değildir. Sıcak havada hemen herkesin bu usulü tatbik etmesine karşı, son bahar gelince; birçok kişi pencereleri indirir. Halbuki, doktorun kat'î olarak bundan çekinilmek yolunda tavsiyesi yoksa, pencere aralık bırakılabilir.

Bu vaziyette yatan kimse, bir az üşüse bile, şiddetli bir soğuk algınlığına uğramaz. Hafifçe nezle olsa da, bu usulün itidalle tatbikı neticesinde, yavaş yavaş bu vaziyette yatmaktan müteessir olmamaya başlar. Uykudan kalktıktan sonra, açık pencerenin önünde jimnastik yapmak faydalıdır.

Sonra, havalar serinledi, hatta soğudu diye birdenbire burun bile görünmiyecek derecede örtünmemelidir. Derhal kalın mantolar, kürkler giymemelidir. Havalar adamakıllı soğuyuncaya kadar, tahammül etmeli, örtünme, giyinmede de tedriç kaidesini tatbik etmelidir.

Bu suretle sade tenin havanın tesirinden bozulmaması temin edilmiş olmaz, ayni zamanda vücudun serin ve soğuk havaya karşı mukavemeti de temin edilir. Diğer taraftan tenin güzelleştirilmesi ve korunması için krem ve sair sun'î vasıtalardan istifade edilmesi de tabiî unutulmamalıdır.

Son moda bir elbise

ELBISE MODASI

Siyah—Beyaz renge Yeşil—Kırmızı rakip

Son zamanlarda elbiselerde büyük harbe takaddüm eden senelerdeki giyiniş vaziyetini hatırlatan bazı biçim ve şekillere rasgeliniyor. Bunlar, bele doğru darlaşan, kolları uzun ve kapalı, yakası da kapalı ve dik elbiselerdir.

Fakat, bu tarzdaki elbiseler, mahdut bir giyiniş sahasında kalıyor. Daha ziyade gündelik elbiseler, böyle yapılıyor. Bu elbiselerin çoğu yüklü, kısmen pamuklu kumaşlardandır. Örme gömlekler gibi, baştan aşağı örme olarak yapılanlar da vardır.

Muhtelif elbiseler ve bilhassa hayli açık balo elbiseleri arasında onlara tamamiyle zıt bir görünüşü olan bu elbiseler, yaka, göğüs ve kol tarafları, diğer taraflardan ayrı olarak hep bir örnek ve daha ziyade ufkî kalın çizgili vücuda getiriliyor. Koyu renk düz kumaş üzerine açık renk olarak, süs mahiyetinde.... Bunlarda da bilhassa bu senenin her mevsiminde moda olan siyah beyaz renklerle birleşmesinin gözetildiğini ayrıca ilâve edelim. Siyah üzerine beyaz kalın çizgilerle süs..

Yeşil - Kırmızı

Renk bahsine dokunulduğuna göre, burada Pariste yeni moda olan yeşil - kırmızı birleşmesinden bahsetmeden geçmiyelim..

Şimdiye kadar, moda mütehassıs olarak tanınan birçok kimse, bu iki rengin bir arada moda olabileceğını zannetmiyorlardı. Bu vaziyetin çok göz alıcı olacağını ileri sürerek, zevkli bir renk birleşmesi olarak tavsiye edilemiyeceğini söylüyorlardı.

Halbuki, moda deyince en önce akla gelen Pariste, işte yeşil - kırmızı renklerin pek güzel birleşeci netıcesıne varılmış, tecrübeler, moda meraklıları tarafından kâfi derecede müsait karşılanmıştır. Hatta, açık ve koyu yeşil kumaşlar üzerinde domates kırmızısı parçalar ve süsler bile yadırganmamıştır!

Pariste çıkan yeşil - kırmızı modasını not eden bir Viyana moda mecmuası, bir an düşünülecek olursa, kırmızı güllerin, kirazların yaprakları yeşil olmasının, bu yeşil - kırmızı renkler imtizacını, tabiatın ifadesi ve pek tabiî saymak lüzumunu ihsas ettiğini yazıyor. Moda sahasında, siyah - beyaz renkler imtizacının moda olmak vaziyeti birkaç mevsim sürmesi itibariyle, artık bir renk değişikliği yapılması hiç de fena olmıyacağı ve yeşil - kırmızı renkler imtizacının, şimdiki halde muayyen olmıyan bir müddet için tutacağı hususunda mülâhazalar göze çarpıyor.

Eğlendirici Fıkralar

— Müstakbel kayınpederim, kızının budala bir gençle evlenmesinden endişe eder görünüyor. Fakat, pek yakında yanıldığını anlıyacak!.

— Onun kızıyla evlenmekten vaz mı geçtin?.

◆◆

— O kadar sık evlenme teklifleriyle karşılaşıyorum ki!

— Yok canım! Sen mi?. Olur şey değil!

— Niçin olur şey olmasın?. Ben güzel değil miyim?.

— Onu demek istemedim. Peki, evlenme teklifinde bulunanlar kimler?.

— Kimler olacak?. Annemle babam! Mutlaka birisiyle evlenmemi istiyorlar!

◆◆

— Aman, kocacığım, sorma! Bugün neler gördüm, bilsen!

— Hayırdır inşallah! Neler?

— Camın ön tarafında bir yılan duruyordu, onun arkasında da timsah!

— Burada hayvanat bahçesi var mı ya?.

— Yok, canım. Anlamadın. Bir ayakkabıcı mağazasının camekânında gördüğüm yılan ve timsah derisi iskarpinlerden bahsediyorum!.

◆◆

— Elmadan bir parça da hemşirene verdin mi, yavrum?.

— Hem de en iyi parçasını, hanım teyze!.

— Hangi parçasını?.

— Çekirdeklerini!

— A a, bak hele! kızcağız, onları ne yapsın?.

— Fena mı?. Çekirdekleri bahçeye diker, yerlerine elma ağaçları çıkar. Bir yerine bin tane elma yer!

Hikâye

Tecrübe

Yazan : Mediha Münür

Saime izinliydi. Kapı çalınınca ben açtım. Karşıma şişman bir adam çıktı.

— Hanımefendi, dedi, ben köşedeki bakkalım, alış veriş ettiğiniz bakkal. Hizmetçinizden şikâyete geldim. Hırsızlık ediyor. Dün bir sardalye kutusu çaldı. Kutuları saydım, hayli sardalye kutusu çalmış olduğunu anladım. Eğer çalınan kutuların parasını verirseniz polise müracaat etmem. Ama siz o kıza yol veriniz. Benim dükkânda da genç bir çırak var, memnun değilim, savacağım.

Biraz düşündüm, bakkalı içeri aldım, oturttum.

— Saime, dedim, bir kaç zamandır bana yemeklerden evvel sardalye veriyordu ve defterde sardalye yazıldığını görmüyordum.

— Demek çaldığını size hediye ediyormuş!

— Ben uzun zaman ilk mekteplerde muallimlik ettim. Fena huylu çocukları yola getirmeğe uğraştım. Saimeyi tuttuğum zaman, pek dürüst bir kız olmadığını biliyordum. Çıktığı kapıdan sordum. Ufak tefek şeyler çaldığını öğrendim. Fakat bu hırsızlık, çocuk mahrumiyetinin doğurduğu tahrikten ibaretti... Evde her şeyi açık ve açıkta bırakmağa başladım. Paralar masaların üstünde duruyordu. Gösterdiğim itimat beklediğim tesiri yaptı. Saime hiç bir şeye el sürmüyordu.

Maahaza tamamile yola gelmiş değildir. Gene ufak tefek hırsızlık yapıyor. Sardalye kutularını çalmakta hiç bir menfaati yok, sırf iti yadına kurban oluyor.

Gençler geç yola gelirler. Size kaç kutu sardalye borçluyum? Eğer tekrar çalarsa bana haber veriniz. Çünkü Saimeye yol vermek niyetinde değilim. Ona tekrar nasihat edeceğim: "Beni dinle Saime, aldığın sardalyelerin parasını verdim, diyeceğim, sen parasını vermemişsin. Bu ne biçim hediye? Bu ne biçim ikram?.. Hayatta mükerrem olmak büyük meziyettir. Fakat bu yolda ikram olmaz.... Sen cömertsin. Bundan sonra sana para vereceğim, öteberi vereceğim, benim yerime sen onları fakir fıkaraya dağıtacaksın... Göreceksin ki Saime kendine verdiklerimin hepsini meteliğine kadar dağıtacak, hattâ kendisi de cebinden ekliyecektir.

Bakkal, aldığı paraları sayarken başını salladı:

— Yer yüzünde çok şükür daha sizin gibi iyi yürekli insanlar var. Bu kızı böyle tecrübe ederek yola getirmeniz çok insanî br iş. Ama siz yalnızsınız, işiniz gücünüz yok. Ama ben öyle miyim ya?.. İş güç arasında çırağı nasıl kontrol ederim. Onu nasıl yola getiririm... Benim için güç iş.

— Güç olan hiç bir iş yoktur.

* * *

Bakkal dükkânıma girdi.. Çırağına dikkatli dikkatli baktı:

— Artık ağlama canım, dedi, sana yol vermiyorum, polise de müracaat etmedim... Fakat bir daha şeker kavanozlarını karıştırdığını görmiyeyim. Sen benim gelen bazı müşterilerime sigara ikram ettiğimi görüyorsun.. Sen de cebine şeker koyuyorsun, ikram ediyorsun?, Ama sen benim bir tütüncü dükkânından paket aşırdığımı gördün mü?.. .Yapacağın şeyi düşünerek yap, bir yere el atarken ne alacağını düşün, adam olmağa, insan olmağa bak yahu!....

Kadının ruhu var mı yok mu ?

(Baş tarafı 3 üncü sayıfada)

rın şerrinden kurtulmak, onları hoş tutmak lâzımdır.

Bundan artık siz bütün meselelere hükmedebilirsiniz.

Kadını hürmete ve vazifeye lâyık görmiyenlere gelince, onlarca hâkim olan yalnız erkektir. Hatta size daha garibini söyliyeyim. Babaların kutsiyetine inanan öyle insan toplulukları vardır ki, onlar kadınların hiçliğine kanidirler, hatta o kadar ki kadının ruhu bile olduğuna inanmazlar. Malezya adalarında yaşıyan bir çok kabileler vardır. Onlara göre kadın evleninceye kadar babasının ruhpyla, evlendikten sonra kocasının ruhuyla yaşar. Kadının bedeni kocasının ruhuna ancak beşiklik eder.

Hindistanda kocası ölen kadının kocasile birlikte yakılması sulü kadının ayrıca bir ruha sahip olmadığına kani olmanın neticesidir.

Erkekleri ruh sahibi, kadınları ruhsuz telâkki eden insan toplulukları tahminden pek çoktur. Şu toparlak dünyada nice, nice tuhaflıklar var ki, insan zekâsının az gidip, uz gidip dere tepe düz gidip nihayet bir arpa boyu ilerlediğini gösteriyor.

Tayyare kullanan, ve ileri tekniğe sahip olan Japonyada da insan zekâsının imparatoriçeye dua şeklinde kütleştiğini görüyoruz. Etrafımıza sıkıca baksak her gün böyle bin tane acaiplik görürüz.

Sadri Etem

VAKIT

Gündelik, Siyasî Gazete

İstanbul Ankara Caddesi, VAKIT yurdu

Telefon Numaraları:

Yazı işleri telefonu: 24379

İdare telefonu : 24376

Telgraf adresi: İstanbul — VAKIT

Posta kutusu No. 46

Abone bedelleri:

	Türkiye	Ecnebi
Senelik	1400 Kr.	2700 Kr.
6 aylık	750 „	1450 „
3 aylık	400 „	800 „
1 aylık	150 „	300 „

İlân ücretleri:

Ticarî ilânların ilân sahifelerinde santimi 30 kuruştan başlar, ilk sahifede 250 kuruşa kadar çıkar.

Büyük, fazla, devamlı ilân verenlere ait ayrı tenzilât vardır.

Resmî ilânların bir satırı 10 kuruştur.

Küçük ilânlar:

Bir defası 30 iki defası 50 üç defası 65 dört defası 75 ve on defası 100 kuruştur. Üç aylık ilân verenlerin bir defası meccanendir. Dört satırı geçen ilânların fazla satırları beş kuruştan hesap edilir.

TAKVİM

	Çarşamba	Perşembe
	6 Kâ.evel	7 Kâ.evel
	18 Şaban	18 Şaban
Gün doğuşu	7,09	7,06
Gün batışı	16,41	16,41
Sabah namazı	6,50	6,50
Öğle namazı	12,04	12,04
İkindi namazı	14,28	14,28
Akşam namazı	16,41	16,41
Yatsı namazı	18,19	18,19
İmsak	5,24	5,24
Yılın geçen günleri	341	342
Yılın kalan „	29	28

RADYO

Bugun

İSTANBUL —:

17,30 — 18,15 gramofon. 18,15 — 18,45 ilerlemiş olanlara mahsus Fransızca ders . 18,45 — 19,30 şehir tiyatrosu artistleri tarafından temsil. 19,.30 — 21 (Bedayii musikiye) heyeti . 21 — 2130 gramofon. 21,30 da itibaren ajans, borsa, saat.

ANKARA: —

12,30 — 13,30 gramofon. 18 — 18,45 orkestra. 18,45 —20 dans havaları . 20 ajans.

VİYANA: 518.1 m. —

12,30 konser. 14,10 — 15 meşhur besteler. 16,55 sesli filmlerden havalar. 18,25 modern Avusturya musikisi. 20 konser .

BUKREŞ- 394.2 m. —

14,15 hafif plâklar. 18 radyo orkestrası . 19,15 konser. 21 küçük süvit. 21,30 şarkı . 22,15 keman. 23 rumen havaları.

VARŞOVA: 1412 m. —

16,40 şarkılar. 17 plâk. gençlik. 17,55 hafif musiki. 19 sohbet. plâk. 21 Polonya musikisi, dördüncü konser. 24,05 dans plâkları.

BELGRAD: 431 m. —

12 plâk. 13,05 konser. 17 kadın saati. 17,30 plâk. 20 plâk. 23 konser.

ROMA: 441.2 m. —

18,30 plâk. 14 orkestra. 18,15 konser . 21 haberler, plâk. 21,30 S. Doanudinin (Ramunço) isimli musikili dramı.

PARİS: 328.2 m. —

21 plâk. 21,15 yeni plâklar. 21,30 (Çikolatacı kız ın temsili. Pol Gavonun eseri . 24,30 konser. 1 son haberler.

ISTANBUL BELEDİYESİ

Şehir Tiyatrosu Temsilleri

Bu akşam saat 21 de

O gece

Yazan: La Jos Zilahy

Türkçeye çeviren: M. Feridun

4 perde 1 tablo

Üniformalı Zabitan gecesi

BORSA

[Hizalarında yıldız işareti olanlar üzerlerinde 5 I ci kânun muamele olanlardır.] Rakamlar kapanış fiyatlarını gösterir

Nukut (Satış)

* Londra	702, --	* Viyana	25, --
* Nevyork	135, 00	* Madrit	18, —
* Paris	167. 00	* Berlin	51, —
* Milâno	222, —	* Varşova	24, --
* Brüksel	118, —	* Budapeşte	30, —
* Atina	24, 50	* Bükreş	21, 50
* Cenevre	824, —	* Belgrat	56, —
* Sofya	26, --	* Yokohama	43, —
* Amsterdam	84, —	* Altın	926, —
* Prag	122, -	* Mecidiye	35, --
* Stokholm	34, —	* Banknot	227, —

Çekler (kap. sa. 16)

* Londra	697.75	Stokholm	2.83 —
* Nevyork	0.7315	Viyana	4,2325
* Paris	12.06	Madrit	5.776750
* Milâno	8.9675	* Berlin	1,9875
* Brüksel	3.8950	Varşova	4.1950
Atina	82,297	Budapeşte	3,5750
* Cenevre	2.4375	Bükreş	70,0875
Sofya	64,9325	Belgrat	34.5825
* Amsterdam	1.1734	Yokohama	9.49—
Prag	15,85—	Moskova	1088 50

ESHAM

İş Bankası	9,65	Terkos	26,75
Anadolu	27,50	Çimento as.	11.95
* Reji	4,05	Ünyon Dey.	20,90
Şir. Hayriye	15.	Şark Dem.	1,50
Tramvay	48,50	Balya	2,20
U. Sigorta	11,40	Şark m. ecza	2,35
Bomonti	20,—	Telefon	13.—

istikrazlar		tahviller	
* 1933 da ist.	95,50	Elektrik	—
istikrazida.	53,50	Tramvay	51,30
Şark D.yol	2,45	Ergani	97,50
D. Muvah.	58.00	Rıhtım	18.—
Gümrükler	2.35	* Anadolu I	45 70
1928 Mü. A.	8,20	* Anadolu II	45,70
Bağdat.	9,—	* A Mümessil	52,30

Aptülhamidin Yaveri

KEÇECİ ZADE

İzzet Fuat Paşanın

HATIRALARI

Ceneralın garip bir tavırla söylediği sert sözlere müthiş surette kızdım

—52—

İşte pek mühim haberlerden olup bizimkilere verilecek bir malûmat daha.. Ordugâhımıza yaklaştıkça anladım ki, Ruslar tarafında bulunduğum müddetçe mevzilerde biraz tebeddülât vaki olmuş..

Çünkü artık şimdi arasıra Hâşim Bey gözleirimi açıyordu. Bu sırada öteyi beriyi, araziyi görüyordum.

Hâlâ ne olduğunu bilmiyerek merak ettiğim biçare Hacıdan hiç bir ses yoktu..

Onunla yakalandığımız taarruz sonunda Ruslar (Lum) vadisini terketmişlerdi. Sonra haber aldığımıza nazaran Kaçlovada Fuat, Karamış köyünde Necip, Sarı Nusuhlarda Salih Sarım Paşalar parlak parlak muzafferiyetlere nail olmuşlar..

Ne yazık ki tahliyeden sonra düşman takıbinden iyice istifade edilememiş..

Kumandanımız Mehmet Ali paşa gayet şecaatli ve oldukça malûmatlı bir zattı. Fakat azim sahibi olmadığı gibi yanındaki adamlarda çok kuvvetli değildi. Bu sebepten, yapılan taarruz beyhude yere asker öldürmekten ibaret kalmıştı.

Rus süvarisi saklanma ışını gayet iyi idare ettiklerinden rus ordusunun bizim askerler tarafından takip olunmadıklarını görünce hemen bir perde yaparak taarruzu akîm bırakmışlardı. Bu suretle eskitas eski hamam kalmıştı.

* * *

Lom vadisine hâkim olan bir noktadaki Bulgar kariyesının avlusunda attan indik. Haşim bey gözlerimi açarak:

— Burada bir dost bulacaksınız..

Dedi. Burada bu sözleri işitince birdenbire arkadaşım Hacıya kavuşacağım zannettim. Meğer o dost Hacı değilmiş. Bizim meşhur at (Timur) muş.. O güzel atım, o gayet asil hayvanım her cins at gibi sesimi tanırdı. Başını bana çevirdi. O güzel mavi gözleriyle baktı. Ben de onu birçok defalar öptüm.

Hem de aziz vatandan bir parça gibi öptüm. Lâkin ne orada ne de sonra; yolumuz üzerinde kimse bana Hacı hakkında malûmat veremedi.

Timurun avlusunda bağlı olduğu evde ileri karakollarda tesadüf etmiş olduğum ilk jeneral (Prohodof) ikamet ediyordu. Bizim tarafa avdetten evvel bir kere bu jenerali selâmlamak ve (allaha ısmarladık) demek icap ediyordu.

Yanıma gittim. Daha selâmı almadan tekdiri andıran bir sesle dedi ki:

— Şuradan pencereden bakınız. Pop köyü gördünüz mü?

— Evet... dedim.. gördüm. Ne olmuş?.

— Ne olacak!.. Daha ne olacak?.. O koca kasabaya ateş verdiniz... Dünyayı tutuşturdunuz.. Daha ne olacak.. Ne barbar adamlarsınız?.,,

Jeneralin garip bir tavırla söyledığı sert sözlere müthiş surette kızdım.

— Ne oluyor... jeneral, dedim. Bu söylemiş olduğunuz söz şekline protesto ederim. Ben sizin ne esirinizim, ne de bir serseriyim.. Bir koca devletin elçisiyim.. Bundan başka bu gösterdığınız hesaba göre bizim asker yakamıyacak?..

— Niçin?.

— Çünkü bu kasabayı tanırdım. Pop köyü tabir olunan yerdir. Lom nehrinin bu cihetindedir. Binaenaleyh eğer bu kasabayı bizimkiler yakmış olsalar siz burada duramazdınız. Zira kasaba hattı harbınızın imtidadımca vakidir.

Vakıa ben pek genç bir zabittim. Fakat vatanımda bu gibi şeyleri anlıyacak kadar bir tahsil gördüm. Herhalde o biraz evvel istimal buyurmuş olduğunuz (barbar) lâfzının kimin hakkında olduğunu gene siz tayin edin diyerek atımın yanına avdet ettim.

Orada Haşim beye göstermiş olduğu nezaketten ve iltifatlardan dolayı pek çok teşekkür ederek veda ettim.

Şimdi kendi atıma bindim. Artık o fena kazak hayvanlarından kurtuldum. Gene gözüm bağlı olduğu halde Lom vadisine doğru iniyoruz. İlerde bir rus borazanı yanıyle bir de beyaz bayrak tutan süvari gidiyor.

Benimle beraber iki rus zabiti geliyordu. Biri gayet terbiyeli ve fevkalâde fransızca söyler bir süvari miralayı, diğeri fransızca ve türkçe bilmiyen bir süvari yüzbaşısı.. Ovaya gelince:

— Artık sizin tarafta hiçbir askerimiz kalmadı. Elbet bitaraf mıntakadayız.. Gözlerimi açın..

Dedim.

Arkama bakmıyacağıma yemin ettirdiler. O zalim ve kirli havluyu çözdüler. İki gün evvel tesadüf olunan miralay gibi bu şimdiki miralay da çok zaman Pariste bulunmuş.

Gevezeliğe daldım. Biraz sonra bizim çadırlar da göründü. Ah o zamanki sevinç.. O ne tarif edilmez sevinç.. Ne ölçüsüz neşedir...

* * *

Rus miralayı ile musahabemiz tatlı olarak devam ediyor. Ordugâhımıza yaklaştıkça neşem artıyordu. Bir aralık birdenbire solumda giden yüzbaşı telâşla:

— Çerkes... Çerkes...

Dedi. Ve elini sağımıza doğru uzatarak daha pek uzakta gelmekte olan birkaç atlıyı gösterdi.

Durdum, dürbünle baktım. Filvaki on on beş kadar çerkes süvarisi bize doğru geliyordu.

O esnada Moskofların yüzü sapsarı kesildi. Hatta benim de öyle oldu. Rusların da; benim de korkmamıza bir hakikî sebep var.

(Devamı var)

Dedikodu

Izdivaç teklifi bekliyen kızlar ..

Iş uzayınca neler yapılır ? — Bir Amerikalı kızın yaptığı iş

Evlenmek istiyen bir kadınla bir erkek arasında bazan şöyle bir vaziyet hasıl olur: Ikisi de biribirlerini uzun zamandanberi tanırlar. Erkek bermutat kadına fazla iltifat eder, kadın da bu iltifatlardan hoşlandığına delâlet eden mukabelelerde bulunur.

Biribirlerinden nefret etmediklerine bilâkis çok hoşlandıklarına sevinirler. İkisinde de evlenmek arzusu uyanır. Geceli gündüzlü hep birlikte geçirecekleri mes'ut aile hayatını düşünürler. Velhasıl bütün mânasiyle gizliden gizliye biribirlerini severler,. Fakat uzun zaman devam eden bu samimî münasebetten beklenilen mes'ut netice çıkmaz.

Çünkü kız tanıdığı o erketen izdivaç teklifi beklediği halde bu teklif geçikir. Bu teehhüre, bu cesaretsizliğe bazan kızar da kendi kendine karar verir:

"Şu adamı bir daha görecek olursam ona soğuk muamele edeyim de maksadımı analtarak, aramızdaki münasebet artık bozulsun! „ Der. Halbuki onu son defa göreceğini zannederken kararını tatbik edemez. Erkeğin imalı bir sözü , artık açılacağına delâlet eden güzel bir hareketi bir müddet daha sabredip beklemeğe saik olur . Fakat aradan uzun bir zaman geçtiği halde gene bir netice çıkmaz!

Her iki taraf ve bilhassa bir şey yapamayıp erkekten bir teklif beklemeğe mecbur olan cinsi lâtif için çok üzüntülü olan bu intizar devresine seri bir surette nasıl nihayet verilebileceğini geçenlerde azimkâr bir Amerikalı kız göstermiştir. Vak'a şudur:

Matmazel (Nelly Thompson) Kaliforniyada büyük bir çiftliğin sahibesidir. Anası babası öldüğü için eski çiftlik kâhyasının yardımiyle emlâkini idare ediyor . Iki saat uzakta (James Black Ford) isminde bir genç adam oturuyor, onun da bir çiftliği var . (Nelly) ile James) uzun zamandanberi biribirlerini tanıyorlar .

Ikisi de evlenmek arzusunda olmalarına rağmen James bir türlü sevgilisine açılamıyor. O havalide oturan bütün komşular iki gencin evleneceklerini bildikleri ve her gün bundan bahsettikleri halde iş uzayıp gidiyor. Hattâ (James) in teyzesi ona başka bir kız buluyor . Bu haberin ortaya çıkması da bir çok dedikodulara sebep oluyor.

Bu vaziyet karşısında (Nelly) kat'î bir karar vermek lâzım geldiğini anlıyor ve derhal bir tedbir kurarak tatbike geçiyor. Bu maksatla itimat ettiği adamlarından güçlü, kuvvetli dört tanesini (James) i kaçırmağa memur ediyor . Bunlar gece yarısından sonra kapalı bir arabaya binerek (James)-in çiftliğine gidiyorlar. Gizlice çiftlik binasına yaklaşıyorlar. Alt kat pencerelerden birisinin camını kırarak içeriye giriyorlar.

Derin uykuda olan (James) in yatağına anî bir hücum yapıyorlar. Dört adamdan birisi ayaklarını, ikincisi kollarını tutarken üçüncüsü ağzını bağlıyor ve dördüncüsü de başından aşağı bir çuval geçiriyor.

Ondan sonra çuvalı dört bir tarafından tutarak gene sessizce çiftlikten çıkıyorlar ve (James) i arabaya yerleştirdikten sonra süratle uzaklaşıyorlar.

Ne olduğunu bilmiyen ve eşkıya tarafından dağa kaldırıldığını zanneden zavallı (James) iki saat sonra kendisini küçücük bir odada buluyor.

Odanın köşesini bucağını muayene edince kaçmanın imkân haricinde olduğuna kanaat getirerek sabredip beklemeğe karar veriyor. Nihayet, ortalık aydınlandığı zaman kapının aralığından kendisine bir mektup uzatılıyor .. (Nelly) tarafından gönderilen bu mektupta deniliyor ki:

"Bana izdivaç teklif etmen uzayıp gittiği için dün gece seni kaçırtmağa karar verdim. Şimdi benim çiftliğimde hapissin. Bu mahpusiyeti senin bana ilânı aşk etmen tarzında telâkki edeceksin! Seni beklemekten çok yoruldu - ğum ve teyzenin de sana başka bir kız bulduğunu işittiğim için tevessül ettiğim bu cebir vasıtasından dolayı beni mazur gör. Mahpusiyetin nikâhımız kıyılıncıya kadar devam edecektir .

Bu merasimin gününü ve tarihini tayin etmek sana aittir. Yalnız şurasını bil ki kararını verinciye kadar her gün bir kilo ekmek ile bir sürahi sudan başka bir şey yoktur. Kaybolduğun için seni arayıp bulabileceklerinde dolayı ümide düşme.. Çünkü aldığım tertibat çok mükemmeldir.,,

James bu mektubu okuduktan bir müddet sonra kapı açılarak vaddedilen ekmek ile su getirilip masanın üzerine bırakılıyor. (Nelly) nin çok azimkâr bir kız olduğunu ve verdiği kararı sonuna kadar tatbik etmekten geri durmıyacağını bilen (James), bu işe bir nihayet vermek için ekmeği getiren adamdan kalem ve kâğıt istiyor. Bunun üzerine hemen getirilen kâğıda cevabını yazarak evlenmeğe razı olduğunu ve çiftliğinde görülecek mühim işleri olduğu için nikâh merasiminin biran evvel yapılmasını (Nelly) ye bildiriyor.

Mektup gittikten iki saat sonra (James) mahpus olduğu odadan çıkarılarak usulü veçhile nikâhı kıyacak olan rahibin önüne götürülüyor ve çiftlik müstahdeminin alkışları arasında merasim kısa bir müddet zarfında olup bitiyor.

Bu vak'a evvelâ kadınların emansipasyonunu ifrat derecede ileriye götürmek isteyenleri sevindirecektir. Çünkü şimdiye kadar olduğu gibi bir delikanlının bir kızı değil, bir kızın bir delikanlıyı kaçırdığını haber alacaklardır.

Saniyen sevdikleri erkekten beyhude izdivaç teklifi bekliyen kızlara da biraz cesaret gelecektir . Bu gibiler her ne kadar işi, sevdikleri erkeleri kaçırtmağa kadar var

DÜNYA HABERLERİ

Göz kamaştıran bir şaheser

Şu Hint mabedinin içine bakınız ..

Resmimiz en eski Hint medeniyet eserlerinden birini, (Ramesvaram) daki rahipler mabedini göstermektedir. Her mutekit Hintli hayatında bir defa olsun buraya haçceder. Resimde görülen koridor 4000 kadem boyundadır. En güzel renklere boyanan ve renklerini daima muhafaza eden sütunların her biri kırk kadem yüksekliğinde yekpare taşlardan imal edilmiştir. Mabet, resimde görülen koridorun aynı olan üç koridordan mürekkeptir. Eski Hint mimarlarının vücude getirmiş oldukları bu şaheserin Hindistanda bir misli daha yoktur.

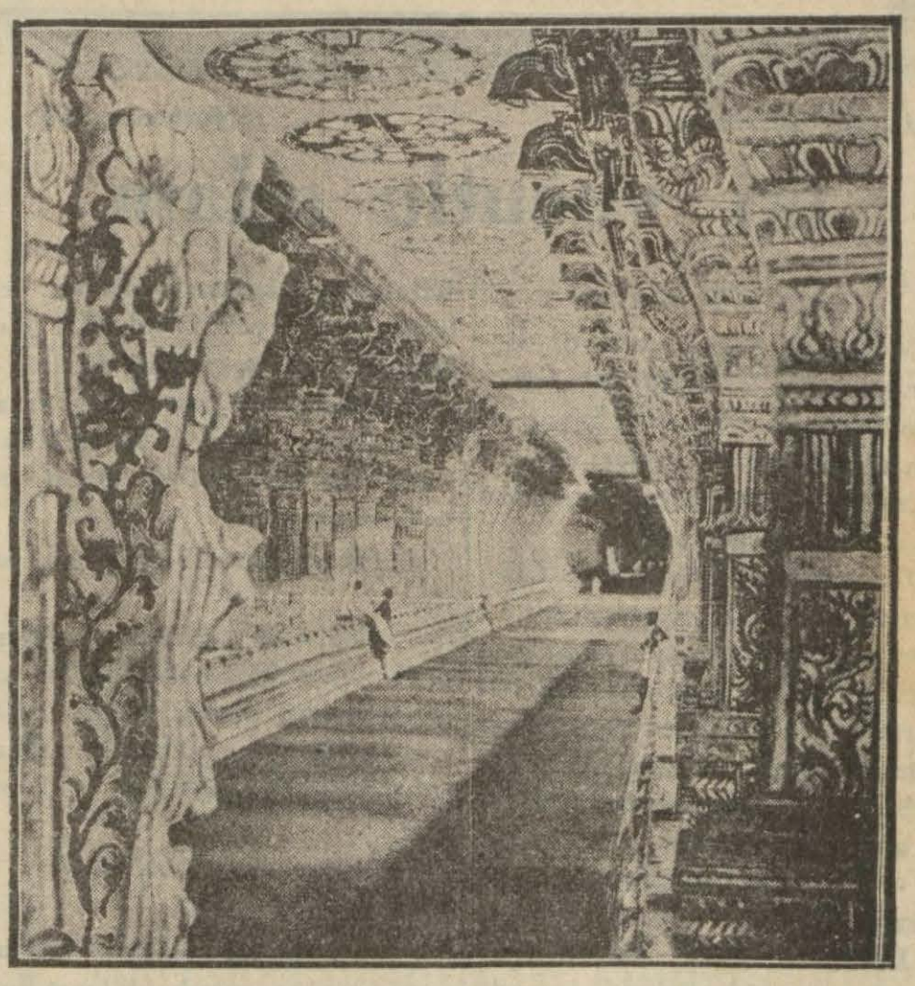

Iki Arap devleti arasındaki muharebenin iç yüzü

Kahire (Hususî) — İmam Yahya ile İbnissuut arasında devam eden muharebelerin içyüzü yavaş yavaş anlaşılmağa başlamıştır. Bu işte gene bir İngiliz parmağı olduğuna delâlet eden amareler yavaş yavaş kendisini göstermektedir.

İki Arap reis arasındaki muharebelere dair iki haftadanberi hiç bir haber alınamadığı halde, (Aden) deki İngiliz valisinin İmam Yahya ile mukavele aktetmek üzere geçen gün (Hudeyde) ye muvasalat ettiği bildiriliyor. Şayet bu mukavele haberi teyit ederse, o zaman İngiltere ile Yemen arasında uzun zamandanberi müzakere cereyan etmekte olduğu ve bu müzakereler müsbet bir netice verdiği için İmam Yahyanın İbnissuuda karşı tasavvur ettiği plânlarını tatbika cesaret aldığı anlaşılacaktır.

(Adan) deki İngiliz valisinin bir İngiliz kruvazörüyle (Hudeyde) ye muvasalatında prens "Seyfül-islâm Ali,, ile Yemen hariciye nazırının İngiliz kruvazörüne kadar giderek orada İngiliz valisiyle müzakere etmeleri ve valiye (Saa) da İmam Yahyanın sarayına kadar refakat eylemeleri gösteriyor ki yapılması tasavvur edilen mukaveleye ait müzakereler bitirilmiş bulunuyordu.

İngilterenin İmam Yahyayı İbnissuuda karşı tahrik etmekte ne alâkası vardır diye sorulacak olursa, verilecek cevap kolaydır: İbnissuut müttehit bir Arap devleti teşkil etmek gayesini takip ettiğinden İngiltere buna şiddetle muarız bulunuyor ve İbnissuudun bu arzusunu yerine getirmemek için büün kuvvetiyle çalışıyor.

Maamafih, İngilterenin harp halinde olan iki arap reisinden yalnız birisini tercih edeceğini ve diğerinin tamamiyle aleyhinde bulunacağını kabul etmek doğru olamaz. İmam Yahya le İbnissuut arasındaki mücadelede İngiliz parmağı, hangi taraf İngiliz menafiine daha ziyade yardım ederse, o tarafa meyledecektir.

imam Yahya istemiş

Londra (Hususî) — Verilen malûmata göre İmam Yahya hükûmetiyle Aden valisi arasında açılan müzakereler, İmam Yahyanın talebi üzerine vuku bulmuştur. Müzakerelerin hedefi bir dostluk muahedesi yapmak ye Aden ile Yemen hududunu tashih etmektir.

Müzakeratı Aden valisi miralay Reilly idare etmektedir.

Linç korkusu yüzünden Amerika Zencileri kaçıyorlar

Nevyork, (Hususî) — Amerikanın cenup ülkelerinde yaşıyan zenciler linç korkusundan hicrete başladılar. Zenciler arabalara binerek, eşyalarını arabalara yükliyerek şimale doğru hareket ediyorlar.

Zencilerin hepsi, müthiş bir telâş ve asabiyet içindedirler. Çünkü herhangi beyaz bir kızın başına bir şey gelecek olursa, beyazlara mensup ayak takımı zencilere cullanarak onlara yapmadıklarını bırakmıyorlar.

Bu yeni zehirden bir nohut miktarı bir bardak suya atılırsa bir insanı öldürmeğe kifayet ediyor.

Anlaşıldığına göre yeni zehir iki atom hitrojen ile bir atom oksojenden mürekkeptir. Bu itibarla adî sudan farksızdır. Yalnız bu atomların biri ağırdır. Ağır htrojen ile ağır oksijen bulunduğu yeni keşfolunmuştu.

En müthiş zehir sudan çıkarılıyor!

Londra, (Hususî) — En müthiş zehir, sudan istihsal olunmaktadır. Bu zehir tatsız, renksiz, izsizdir. Ona "Ağır su,, ismi verilmiştir.

Bu zehirin sırrını dünyada yalnız iki kişi biliyor. Bunlar Soufh Kensington fen kolleji müderrislerinden bri ile Kaliforniya Pasadena kolleji müderrislerinden bir kimyagerdir. Bu iki zat ayrı ayrı çalışarak aynı neticeye varmışlardır.

İngilteredeki bütün lâboratuvarları halihazırda bu noktayı tahkikle meşgul oluyor.

dırmasalar bile, onları son sözlerini söylemeğe şimdiye kadar olduğundan fazla teşvik edeckelerine şüphe yoktur.

Dedikoducu

ŞERLOK HOLMES'e KARŞI ARSEN LÜPEN!

VAKIT tefrikası — Numara: 34

Iki vücutlu adam

Üçüncü kısım

Müthiş bir Şubat gecesi idi. İstanbulun her tarafı kar tabakalarile örtülü idi. Boğazdan kopup gelen karayel yollarda suları ve kaldırımları dondurmuştu. İstanbulun nadir soğuklarından biri...

Gece saat biri çeyrek geçe Tophane yokuşundan orta yaşlı bir adam müşkülâtla çıktı. Yakası ve omuzları kalkık, paltosuna sıkı sıkı sarılmış, yalnız gözleri ve bıyıkları görünüyordu. Yokuştan sonra bir sabahçı kahvesine girdi. İki üç kişi ona selâm verdi:

— Merhaba İzzet Bey, merhaba beyim... Nereden böyle?

Dediler. İzzet Bey, paltosunu açarak nefes aldı. Sobanın başında biraz ısındı ve bir ahbabından geldiğini söyledi:

— Şöyle biraz çene çalalım, dedik. Kar bastırdı. Kendimi yokuştan dar attım, aksi gibi bizim çocuklar da bu akşam kayınvaldenin evinde... Şimdi tâ Küçük parmakkapıya gideceğim..

Mahalelnin bekçisi Muhtar Ağa:

— İzzet Bey, dedi. O tarafa gideceksin mademki, vaktinde gitse ne....

— Neden?

— O civarın uğursuz olduğunu bilmiyor musun?

İzzet Bey güldü, bıyıklarını burdu. Böyle masallara ehemmiyet vermediğini, kendisine güvendiğini göstermek istiyen bir hal vardı.

Muhtar Ağa anladı.

— Aldırmıyorsun ama paşam, şu bir iki sene içinde Sıraserverilerden sapan on, on beş kişi tahtalı köyü boyladılar. İçinde maşallah, aslanı da vardı, pehlivanı da...

Kahvedekilerden biri başını sallad ı:

— Sen de bekçilik edip bu mahallenin asayişini muhafazaya memursun ha...

Hey gidi hey....

Bekçi birden bire kızdı:

— Biz ne yapalım a gözüm?. İstanbulun polisleri, müdürleri, muavinleri, bütün komiserleri bu işin içinden çıkamıyorlar. Giden gidiyor, nasıl gitmiş, kim öldürmüş! Belli değil.. O kadar tahkikat para etmedi, bizim gibi bekçilerin elinden ne gelir?

— Daha iki hafta evvel genç bir kızın gırtlağından kesilmiş, ikiye ayrılmış vücudu koca yolun ortasında bulundu. Ne kan izi, ne ayak izi, hiç bir şey elde edilemedi. Fakat bu kız gece yarısı evinden çıkarılıp oraya nasıl getirilmiş, anlaşılamadı, gitti.

Kahvedekilerin hepsi Sıraservi cinayetlerinin esrarını belki yüz defa görüştükleri halde tekrar etmekten vaz geçemiyorlardı. İzzet Bey:

— Yahu, dedi. Bu işi yapan cinler ,periler mi? İçinizde böyle masala inanan yoktur ya... Cin peri olamaz. Olsa olsa bir çetenin işidir, ki bu çete de olsa olsa ya hırsızlık, çapulculuk için böyle cinayetler tertip eder. Habuki öldürülenlerin ne malına, ne parasına, ne üstüne ne başına ilişen yok. O halde bu bir çetenin değil, garazkârların, intikam arıyanların işidir. Benim anladığım budur. Hem de bütün öldürülenlerin zayıf, nahif, ihtiyar veya kadın kısmı...

Bir komşu İzzet Beye cevap verdi:

—— Peki ama, a kuzum... Bütün intikam alanlar Sıraservileri mi ci nayet mahalli olarak intihap ediyor ve hepsi parmakkapıya çıkan sokakta mı düşmanlarını bekliyorlar?

İzzet Bey omuzlarını silkti:

— Tesadüf! Dedi.

Lâkırdı, başka bahislere intikal etti ve binbaşı mütekaidi İzzet Bey kahveden çıktığı zaman gece yarısından sonra saat ikiyi geçiyordu.

Taksim yolunu tuttu. Tam hasta ne önünde durdu. Karanlık sokağa baktı. Kar tabakalarile hafif aydınlanmıştı, kimseler yoktu. Sokağın içindeki evlerden yalnız birinde bir ışık vardı.

İzzet Bey, biraz tereddüt etti, Acaba geniş yolu takip ederek cad deye, çıkıp tekrar geriye dönmek mi, yoksa kestirme bu sokaktan gitmek mi evlâ idi? Sıraserviler yolunu takibe karar verdi; iki adım attı. Sonra babayiğitliğine yedirmedi, geri döndü, sokağa soptı.

Yolun tam ortasında yürüyor; yavaş yavaş ve kalkık yakasının arasından karanlıkta iki tarafı iyice süzerek ilerliyordu.

Sokağın bir noktasında bir inilti işitti. Acı acı bir ses... Bir köpek sesine de benzetilebilecek, fakat çok zayıf bir inilti...

İzzet Bey yeni bir kurban sanarak durdu. Sağ tarafına baktı, kaldırımın üstünde bir karartı gördü. Duvara dayanmış, uzun boylu bir adamın hayali..,

(Devamı var)

Istanbul 6 ıncı noterliğinden;

Aadapazarı Türk Ticaret Bankası tarafından İstanbulda Nuru-Osmaniyede türbedar sokağında 18 numarada Akın gazetesi sahibi Yusuf Ziya Beye tebliği istenilen ve 500 beş yüz Türk lirasının ademi tediyesi ve terettüp edecek zarar ve ziyan ve güzeşte ve vaki masraflariyle tazminat talebine mütedair bulunan üç nüshadan ibaret protestonamelerden bir nüshası muhatabına gönderilmiş ise de mezkûr adreste bulunmadığı ve yeni ikametgâhı yapılan tahkikata rağmen öğrenilemediği tebliğ memurumuzun tahkikatından anlaşılmış olmasına ve bankanın talebine binaen 16 teşrinisani 1933 tarih ve 16361/1374 numaralı protestonun tebliği makamına kaim olmak üzere işbu ilân tanzim ve berayı neşir Vakıt gazetesine gönderildi. (10710)

3. K. O.

Satınalma Komisyonu ilânları

Ankara Merkez Kumandanlığı Satınalma Komisyonundan:

Bin yüz otuz ton lavamarin kömürü kapalı zarf usulile münakasaya konulmuştur. İhalesi 12 Kânunuevvel 933 Salı günü saat 14 dür.

Şartnamesini görmek üzere Fındıklıda Üçüncü Kolordu Satınalma komisyonu riyasetine müracaatları ve ihale günü vaktinde dahi teminat ve teklif mektuplarını makbuz mukabilinde Ankara Merkez Kumandanlığı Satın alma komisyonu riyasetine vermeleri. (3385) (6417)

Yozgat asliye hukuk hakimliğinden:

Yozgatın Medrese mahallesinden müteveffa şekerci Mehmet den müteveffa şekerci Mehmet usta kerimesi Sıddıkanın (334) senesinde kaybolduğundan bahisle gaipliğine hükmedilmesi mezbu renin valdesi Sariye hanım talep ve dava etmiş olmakla mezbure Sıddıkanın hayat ve mematından malûmattar olanların gerek tahriren ve gerek şifahen tarihi ilândan itibaren bir sene zarfında mahkememize malûmat vermeleri lüzumu kanunu medenînin 32 inci maddesi mucibince ilân olunur. (10702)

Atina su tesisatı tetkik edilecek

Atinadaki su tesisatı, Avrupa şehirlerindeki su tesisatının en mükemmelerindendir. Buradaki su bendi, daha üç sene evvel yapıldığı için diğer şehirlerde bulunmıyan fennî vesaiti haizdir.

Belediye reisi muavini Hâmit Bey, geçenlerde Selânikte toplanan Balkan konferansına gittiği zaman Atinadaki su tesisatını gezmiş ve bu tesisatı çok beğenmişti.

Hâmit Bey, bu müşahedatını vali ve belediye reisi Muhiddin beye anlatmıştır.

Terkos suyunun ıslah edileceği şu sırada Muhiddin Bey, Atina su tesisatını yakından tetkik ettirmeği muvafık görmüştür.

Bu maksatla kânunusani içinde belediye fen işleri müdürü Ziya , mühendis mektebi su profesörü mühendis Burhanettin ve belediye sular idaresi müdürü İhsan beyler Atinaya gideceklerdir .

Bir tayyare düştü

Livurn, 5 (A.A.) — Livurn tayyare limanına mensup bir deniz tayyaresi yaptığı bir talim uçuşu esnasında henüz belli olmıyan bir sebepten dolayı suya düşmüştü .

Tayyare tamamiyle harap olmuştur. Pilot Pilozzi ile rasıt Del Pino kaza neticesinde ölmüşledir.

Silâhları azaltma konferansı reisine verilen maaş

Londra, 5 (A.A.) — Hariciye nazırı Sir John Simon avam kamarasında sorulan bir suale verdiği cevapta silâhları azaltma konferansı reisine milletler cemiyeti bütçesinden verilen maaşın 719,45 İsviçre frangı olduğunu söylemiştir.

Bu miktardan 63,750 frangı iaşe bedeli, 4130 frangı seyahat ve 4065 frangı kabul resimleri masrafı olarak verilmektedir.

Bundan başka silâhları azaltma konferansı umumî kâtiplik teşkilâtı için de 41484 İsviçre frangı tahsis olunmuştur.

Rayiştag yangını davasına devam olunuyor

Berlin, 5 (A.A.) — Volf ajansı bildiriyor:

Rayiştağ yangını davasının bugünkü celsesinde işçi Felio şahit olarak dinlenmiştir.

Felio, komünist fıraksı memurlarının yaptıkları toplantılar hakkında bildiklerini anlatmış ve demiştir ki:

"Bu toplantılarda dahilî harbin ilk safhasından bahsedilmiyecek surette bozup harap etmek, havagazı ve elektrik fabrikalarında, liman işlerinde grev yapmak, köprüleri tahrip etmek gibi hareketlerden ibaret olacaktı..,

Şahit Felıonun bahsettiği toplantılarda söz almış olan komünist fesatçılardan Jessel makine aletlerin tahrîp edilmesini tavsiye ettiğini ınkâr eylemış, her hangi bir hücum ve taarruzdan bahsetmediğini, sadece tedafüî hareketleri düşünmüş olduğunu iddia etmiştir.

Dün Eskişehirde şeker fabrikası açıldı

(Baş tarafı 6 ıncı sayıfada)

yaşamak istiyen milletler bu davadan vaz geçemezler ve geçemiyeceklerdir. (Alkışlar).

Milletler ailesi içinde lâyık olduğu yüksek mevkii tutmak için sanayii behemehal kurması lâzımdır.

Memleketin her tarafından buraya toplanan güzide arkadaşların gösterdikleri heyecan azim ve kararar sanayiimizin kurulması için yeni bir teminattır. Sizleri tebrik ederim.

Şimdi hep beraber fahirle, zevkle bu güzel eseri gezelim...

Fabrika geziliyor

Nutuklar söylendikten sonra fabrika gezildi. Büfede misafirlere çay ziyafeti verildi. Başvekil Paşa ile Kâzım Paşa ve diğer misafirlerimiz saat 19 da Ankaraya hareket ettiler. Tayyarelerimiz kıymetli misafirleri alçak uçuşlarla selâmladı. İstanbuldan gelen misafirler de saat 21 de İstanbula gittiler

İstanbul Ziraat Bankasından:

Sıra No.	Semti	Mahallesi	Sokağı	Cinsi	Hissesi	Emlâk No. sı	Hisseye göre muhammen kıymeti T. L.
830	Beşiktaş Teşvikiye	Muradiye	Teşvikiye caddesi şimdi Kâğıthane caddesi tapu kaydı	[Ahşap hane ve dükkân ve bahçesile ittisalindeki arsa arşını 1554]	9/40	39-41	3700
831	Rumelihisar	Alipertek	Hisar caddesi	Ahşap dükkân	1/4	95	150 ,,
832	Boyacıköy	Boyacıköy	Dördüncü	Ahşap hane ve bahçe	11/12	21	640 ,,
833	Büyükada	Meşrutiyet	Bursalı	Arsa metresi 1689	2/4	3	1267 ,,
312	Üsküdar	Yenimahalle	Yenimahalle	Kâgir iki hane	(22,50/120)	81-83	950 ,,
539	Yeşilköy	Köyiçi	Kilise	Ahşap hane ve dükkân	Tamamı	22/1 22/2	600 ,,
540	Bakırköy	Cevizlik	Eski telgrafhane	Ahşap hane	,,	5	800 ,,
541	Üsküdar	Altunzade Icadiye	Çifte çınarlar	Arsa arşını 183	,,	14	200 ,,
542	,,	Imrahor	Doğancılar	,, 77	,,	157	100 ,,
605	Büyükada	Cami	Güzeller	Ahşap üç hane ve dükkân	255/1296	22/1-22/2 24-26	275 ,,
606	,,	Karanfil	Karanfil	Arsa	23 100	42	108 ,,
609	,,	,,	Şahbal	Ahşap hane	83/128	10	400 ,,
610	,,	Yalı	(Kostantin eski) (Mehmetcik yeni)	Arsa metresi 36	(542592/663552)	19	165 ,,
612	Boğaziçi	Boyacıköy	Maslak	Bağ dönüm 7	1/9	4 eski	88 ,,
618	Bakırköy	Cevizlik	Vapur iskelesi	Arsa	Tamamı	4	150 ,,
614	Boğaziçi	Arnavutköy	Yenimahalle	Ahşap hane	1/2	90	300 ,,
617	Beyeğlu	Kamerhatun	Bostan	Kâgir hane	2/5	18	2800 ,,

Yüzde yedi buçuk pey akçelerile ihale bedelleri nakten veya gayrimübadil bonosile ödenmek üzere yukarda evsafı yazılı gayrimenkullerden 830 - 831 - 832 - 833 - 312 sıra No. ları açık arttırma diğerleri pazarlık suretile satışa çıkarılmıştır. Kat'i ihaleleri 7/12/933 perşembe günü saat on beştedir. Müzayedeye iştirâk edecekler mezkûr günde nihayet saat on dört buçuğa kadar pey akçelerini yatırmaları lâzımdır. Şartname Bankamız kapısına asılmıştır. Senei haliye vergisile belediyeresimleri müşteriye aittir. (6422)

Ikramiyeli %5 faizli Ergani istikrazının "B,, tertibine ait ilân

Maliye Vekâletinden:

14/1/1933 tarih ve 2094 numaralı kanun mucibince hasılı Fevzipaşa Diyarıbekir demiryolunun Şefkatli istasyonundan sonra olan kısmının inşasına tahsis edilmek üzere yapılacak 12.000.000 liralık istikrazının 4.000.000 liralık ikinci kısmını teşkil eden B. tertibinin kayıt muamelesine 9/Kânunuevvel/1933 de başlanılacak ve 11-1-934 akşamı bitecektir.

1 — Bu istikrazın B. tertibi de beheri yirmişer liralık itibarî kıymette hamiline muharrer tahvillerle yapılacaktır.

2 — B. tertibinin tahvilleri birden 200.000 ne kadar olan numaraları taşıyacaktır.

3 — Bu itibarla tam tahvil "60,, lira itibarî kıymetinde olduğundan her tertibe ait yirmi liralık tahvil tam tahvilin üçte birini temsil eder ve ikramiyelere de o nisbette iştirâk hakkını verir.

4 — Bu istikrazın A. tertibi hamillerinin sahibi bulundukları tahvillerinin B. tertibine iştiraklarını temin edebilmek üzere 9-kânunuevvel-1933 den 13-kânunuevvel-1933 tarihine kadar ki ilk beş günlük müddet bu kabil iştirâk taleplerine tahsis olunmuştur.

Bu müddet zarfında A. tertibi hamilleri tahvillerini evvelce tahvil aldıkları bankalara ibraz ile ayni numaralı tahvilin B. tertibi tahvilini talep edebileceklerdir.

14-kânunuevvel-1933 tarihinden itibaren satışlar umuma serbestçe yapılacaktır.

5 — Bu defa kayıt muamelesine başlanılan B. tertibine ait tahvillerin ihraç fiatı ilk kuponun tam olarak tediyesini teminen, 19,70 lira olarak tesbit edilmiştir. Yani yirmi liralık bir tahvil bu müddet zarfında on dokuz lira yetmiş kuruşa satılacaktır.

6 — Istikrazın faizi % 5 dir. Bunun için her tahvil bir lira kıymetinde yirmi kuponu taşıyacaktır.

7 — Faizden başka senede iki defa 16-Nisan-ve 16-teşrinievvel tarihlerinde yapılacak keşidelerde kazanan numaralara aşağıda yazılı ikramiyeler tevzi olunur.

Adet	Türk Lirası Beheri	Yekûn Türk Lirası
1	30.000	30.000
1	15.000	15.000
3	3.000	9.000
6	909	5.454
289	120	34.680
300		94.134

Yukarda yazılı mıktarlar tam tahvil üzerinden hesap ve tesbit edilmiş olup numarasına ikramiye isabet edecek tertiplerden her birine üçte biri tevzi edilektir.

Altı ayda bir yapılacak keşideler neticesinde tevzi edilecek işbu ikramiye mıktarlarının ne suretle hesap ve tesbit edilmiş olduğu ayrıca Broşür halinde yapılan neşriyatla izah edilmiştir. Bu Broşürlerin kayıt muamelesini yapan bankalardan talep edilmesi.

8 — Faiz ve ikramiyeler bu istikrazın tamamen itfasına kadar her türlü resim ve vergilerden muaftır.

9 — Bu istikraz tahvilleri resmî devair ve müesseselerce hususî idare ve belediyelerce yapılacak müzayede, münakasa ve mukavelelerde teminat olarak itibarî kıymetleri üzerinden başbaşa kabul edilir. Bundan başka hazinece satılmış ve satılacak olan Millî Emlâk bedellerinin ödenmesinde de başabaş alınır

Kayıt muamelâtı:

10 — Kayıt muamelesi Türkiye Cumhuriyet Merkez Bankası ile Ziraat, Iş, Osmanlı ve Emlâk Bankalarının merkez ve şubeleri tarafından her tarafta icra edilecektir. Bu bankalardan başka Istanbul'da Amerikan Ekspres, Doyçe Bank, Doyçe Oryant bank, Bankodi Roma, Felemenk Bahri sefit, Selânik bankası, Banka Komerçiyale italyana, S. S. C. I. Ticareti Hariciye bankası, Banko Franko Aziyatik bankalarile Izmir Samsun ve Mersindeki diğer bankalar tarafından da icra edilecektir.

11 — Bu defa yapılacak B. tertibine ait kayıt muamelesi için on dokuz lira yetmiş kuruşun tediyesi mukabilinde yukarıda yazılı bankalar tarafından tahvillerin asılları yerine geçmek üzere yine hamiline muharrer yirmi liralık muvakkat makbuz verilecektir.

12 — Muvakkat makbuzların asıllarile ne zaman değiştirileceği ayrıca ilân edilecektir. (6660)

Denizyolları İŞLETMESİ

Acenteleri: Karaköy - Köprübaşı Tel. 42362 — Sirkeci Mühürdarzade Han Telefon 22740

Ayvalık yolu

Mersin vapuru 6 birinci kânun

Çarşanba 17 de Sirkeci rıhtımından kalkacak. Gidişte Gelibolu, Çanakkale, Küçükkuyu, Altınoluk, Edremit, Burhaniye, Ayvalığa. Dönüşte bunlara ilâveten Bozcaada'ya uğrayacaktır. (6691)

Antalya yolu

Anafarta vapuru 6 birinci Kânun

Çarşanba 10 da Sirkeci rıhtımından kalkacak. Gidişte Izmir, Küllük, Bodrum, Fethiye, Antalya'ya. Dönüşte bunlara ilâveten Finike, Çanakkale, Gelibolu'ya uğrayacaktır. (6692)

Karadeniz yolu

Karadeniz vapuru 7 Birinci Kânun

Perşembe 18 de Galata rıhtımından kalkacak. Gidişte Zonguldak, Inebolu, Samsun, Ordu, Gireson, Trabzon, Rize Hopa'ya. Dönüşte bunlara ilâveten Pazar, Pulathane'ye uğrayacak, Zonguldağ'a uğramıyacaktır. (6728)

Bartın Yolu

BURSA vapuru 7 Birinci Kânun

Perşembe 18 de Sirkeci rıhtımından kalkacak. Gidişte akçaşehir, Ereğli, Zonguldak, Bartın, Amasra, Kurucaşile Cide'ye. Dönüşte Amasra, Kurucaşile'ye uğramıyacaktır. (6729)

Askerî Fabrikalar ilânları

50 Ton Hususî pilâtinen saçı;

Yukarıdaki malzeme kapalı zarf suretiyle 7/2/934 tarihinde saat 14 te ihalesi icra edilecektir. Taliplerin şartname için her gün öğleden sonra münakasaya girmek için de o gün teminat "ve teklifat,, ile müracaatları. (6717) (10174)

Kiralık ODALAR

Ankara caddesinde matbaamız ittisalinde

Orhan Beyhanında kiralık odalar vardır. Talip olanlar VAKIT idaresine müracaat edebilirler.

Deniz levazım satınalma Komisyonundan:

8905 kilo sığır eti: Pazarlıkla münakasası: 7/Kânunuevvel/1933 perşenbe günü saat 14 de
1816 kilo kuzu eti:

Heybeli Deniz Harp Mektebi Talebe ve efradının altı aylık ihtiyacı için 29/Teşrinisani/1933 tarihinde yapılan münakasasında teklif edilen fiatları komisyonumuzca gâli görülerek pazarlıkla münakasaya konulmasına karar verilen yukarda mıktarı yazılı etlerin pazarlıkla münakasası hizasındaki gün ve saatte yapılacağından şartnamesini görmek isteyenlerin her gün ve daha ehven fiatla itasına talip olacakların da münakasa gün ve saatinde muvakkat teminat makbuzlarile birlikte Kasımpaşada Deniz Levazım Satınalma Komisyonuna müracaatları. (6684)

Istanbul Belediyesi ilânları

Cerrahpaşa, Haseki ve Beyoğlu hastaneleri için bir sene zarfında lüzumu olan Süt kapalı zarfla münakasaya konulmuştur. Talip olanlar şartname almak üzere her gün Levazım Müdürlüğüne müracaat etmeli, münakasaya girmek için de 2210 liralık teminat makbuz veya mektubu ile teklif mektuplarını 25-12-933 Pazartesi günü saat on beşe kadar Daimî Encümene vermelidirler. (6726)

Eminönü Kaymakamlığından: Beyazıtta Tramvay tavakkuf mahallinde belediye malı (22) No. lu dükkân kiraya verileceğinden talip olanların 10-12-933 tarihine müsadif Pazar günü saat on dörtte encümene gelmeleri ilân olunur. (6724)

Marmara üssübahri kumandanlığı Satınalma komisyonundan:

20,000 Kilo zeytin alenî münakasa 18/Kânunuevvel/933 saat 10 da
10,000 „ zeytin yağı alenî münakasa 18/Kânunuevvel/933 saat 14 de

Deniz efradına lüzumu olan yukarda adları yazılı erzakın münakasaları sıralarında yazılı tarih ve saatlerde Izmitte kumandanlık satınalma komisyonunda yapılacaktır. Şartnameler komisyondan ve Istanbulda bulunan Deniz Levazım satınalma komisyonundan alınabilir. Isteklilerin % 7,5 nisbetindeki teminatı muvakkate ile komisyona müracaatları ilân olunur. (6511)

Büyük Tayyare Piyangosu

16. ıncı tertip 2. inci keşide

11 Kânunuevvel 1933 dedir

Büyük ikramiye (25) bin liradır

Bu keşidede ayrıca 10.000, 4.000, 3.000 liralık ikramiye ve 20.000 liralık bir mükâfat vardır.

Fatih sulh üçüncü hukuk mahkemesinden:

Terekesine mahkemece vazıyet ve tasfiyesine karar verilen müteveffa kömürcü Süleyman efendinin Lâlelide Mesihpaşa atik mahallesinde Langa sokağında mükerrer üç numaralı altmış beş buçuk metre terbiindeki arsanın beher metresine beş liradan 327 buçuk lira ve aynı semtte ve mahallenin mektep sokağında 29 numaralı 32 de yirmi üç hisse arsanın beher metresine 3 liradan 836 lira 62,5 kuruş kıymet takdir edilerek kıymeti muhammenesi üzerinden paraya çevrilmesine mahkemece karar verilmiş olmakla işbu kıymetleri üzerinden 30 gün müddetle açık arttırmıya konmuştur. Mezkûr arsaların halen tapu kayıtlarında müseccel aynı hatlar ve sairesi yoktur kıymetini bulduğu takdirde 11/1/934 tarihine müsadif perşembe günü saat 11 de ihalesi icra edilecektir. Tellâliye resmiyle ihale pulu müşteriye ait olmak ve ihale bedeli beş gün zarfında tamamen verilmek ve ademi tediyesi halinde fiat farkiyle ihtiyar olunacak masarif müşteriye raci olmak üzere yeniden müzayedeye konulmak şartlariyle ve ihale tarihine kadar müterakim vergi, vakıf icaresi ve belediye resimleri mahkemece tesviye kılınır şartnamesi 10/12/933 tarihinden itibaren dosyasına konulmuştur. 2004 numaralı icra kanununun 126 ıncı maddesi mucibince alâkadarların 20 gün zarfında müddealarını vesikalariyle mahkemeye kayıt ettirmeleri ve 20 günden sonra tapu sicilinden maada hakların paranın taksiminde nazarı itibara alınmıyacağı fazla malûmat almak istiyenlerin mahkememizin 926/9 dosya numarasiyle müracaat etmeleri ve yüzde yedi buçuk pey akçesiyle yevmi ihale bulunan 11/1/934 tarihine müsadif perşembe günü saat 11 de taliplerin müracaatları ilân olunur. (10698)

DOKTOR

Hafız Cemal

Dahilî hastalıklar mütehassısı

Cuma pazardan başka günlerde sabahları (9 — 11) Beyoğlu — Taksim — Altın bakkal numara 2 Telefon: 42519 öğleden sonra saat (6 2,5) Istanbul Divanyolu numara 118 Telefon: 22398 perşembe günleri sabahleyin Beyoğlundaki kışlık ikametgâhında fukara meccanen.

10496

Istanbul Barosu Reisliğinden :

Istanbul Barosuna kayıtlı avukatların mahkemelerde ve icralarda derdesti rüyet dava ve icra işleri için iki cetvel ihzar etmelerine ve bu cetvellerden birincisine derdesti rüyet davaları, müddei ve müddeialeyhlerin müdahil ve üçüncü şahısların ve avukatlarının isimlerini davanın mahiyetini ve geçirdiği safahatın hülâsasını ve son vaziyeti, mahkeme isim ve numaralarını gösterir birer cetvel ile icra işlerinin görüldüğü icra dairelerini ve numaralarını alacaklının borçlunun isimlerini ve alacak mıkdarını ve işin son safhasını ihtiva eden diğer bir cetvel ihzar etmelerine inzibat meclisince karar verilmiştir. Işbu dava ve icra cetvellerinin hemen ihzar edilmesi lüzumu bilûmum rüfekaya tebliğ olunur. (10721)

Emniyet işleri umum müdürlüğünden:

1 — Zabita memurlarının elbise ve kaputları için imâl ettirilecek üç muhtelif cins kumaşa ait münakasa 26 - 11 - 933 tarihinden itibaren 20 gün müddetle temdit edilmiştir.

2 — Ihale 16 Birinci kânun cumartesi günü saat 15 de Umum Müdürlük mubayaa komisyonunda icra edilecektir.

3 — Şartnamede bazı lüzumlu tadilât icra edileceğinden istekliler her gün müracatla yeni tadilâtı öğrenebilirler.

4 — Taliplerin muayyen olan gün ve saatte Emniyet işleri Umum Müdürlüğü Mubayyat komisyonuna müracaat etmeleri.

(6649)

Devlet Demir yolları ilânları

Yük ve yolcu vagonlarının yedek aksamının kapalı zarfla münakasası 3—1—934 çarşamba günü saat 15 te Ankarada idare merkezinde yapılacaktır. Tafsilât Ankara ve Haydarpaşa veznelerinde onar liraya satılan şartnamelerde yazılıdır. (6638)

Vapurculuk

Türk Anonim Şirketi

İstanbul Acentalığı

Liman han, Telefon: 22925

Mudanya Yolu

TAYYAR vapuru her perşembe günü saat 9.30 da Galata rıhtımından kalkarak Mudanyaya gidecektir.

Dr. ihsan Sami

BAKTERİYOLOJİ

LABORATUVARI

Umumî kan tahlilâtı. Frengi noktai nazarından (Fasserman ve Kahn teamülleri) Kan küreyvatı sayılması, tifo ve ısıtma hastalıkları teşhisi, idrar, balgam, cerahat, kazurat ve su tahlilâtı ültra mikroskopi, hususî aşılar istihzarı Kanda üre şeker. Klorür, kollesterin. miktarlarının tayini. Divanyolu No. 189. Tel.: 20981

10562

Türkiyenin en mükemmel

ÇELTİK Fabrikası

M. Karabekir ve Şürekâsı

Fener caddesi N. 46

Telgaf: Istanbul Kabar - Tel. 20732

(10266)

Göz Hekimi

Süleyman Şükrü

(Babıâli) Ankara caddesi No. 60 Tel: 22566

ADAPAZARI TÜRK TİCARET BANKASI

EN EYİ ARKADAŞIMIZ KUMBARADIR

Istanbul Barosu Reisliğinden ;

Adliye binasının yanmasından mütehaddis vaziyet hakkında görüşülmek üzere Istanbul Barosu heyeti umumiyesi 9 - Kânunuevvel - 933 tarihine müsadif Cumartesi günü öğleden sonra saat 14 te Cağaloğlunda Halkevi salonunda fevkalâde bir içtima aktedeceğinden rüfekanın yevm ve saatı mezkûrda Halkevi salonunda behemehal hazır bulunmaları ehemmiyetle rica olunur. (10720)

TÜRKİYE ZİRAAT BANKASI

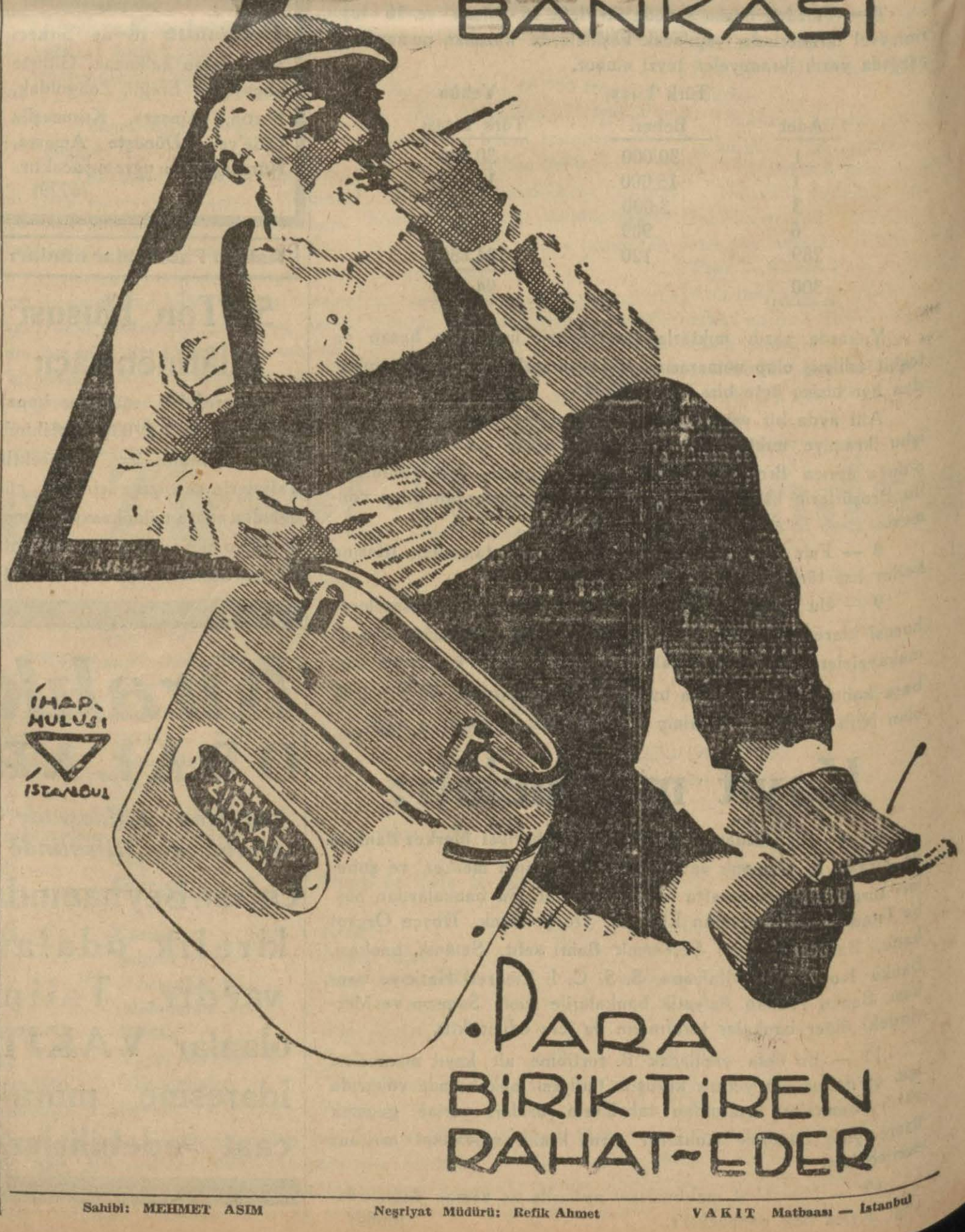

PARA BİRİKTİREN RAHAT-EDER

Sahibi: MEHMET ASIM Neşriyat Müdürü: Refik Ahmet VAKIT Matbaası — İstanbul