Zelzele. Çankırı civarında oldukça büyük zararlar yaptı

VAKIT

VAKIT
Hediye kuponu
No. — 6

17inci Yıl · Sayı : 5735 Yazı İşleri Teletonu 24379 Pazar, 24 Birinci Kânun (12 inci ay) 1933 İdare Teletonu 24370 Sayısı 5 Kuruş

Fransa ile Almanya

Almanların teklifini yem telâkki edenler var!

Fransız parlâmentosunda şiddetli münakaşalar yapılıyor!

Paris, (Hususî) — Almanya ile Fransa arasında doğrudan doğruya müzakere başlanıp başlanmıyacağı meselesi parlâmento mahafilinde şiddetle münakaşa edilmektedir. Vaziyet şu tarzda hulâsa edilebilir:

Fransız hükûmeti henüz noktai nazarını bildirmemiştir. İngiltere hariciye nazırı Sir Con Simon FFransız hükûmetini iknaa çalışmaktadır. Muhafazakârlardan (Tardieu) anlaşma aleyhindedir. Sağ cenah fırkaları tamamen onun fikrine iştirak etmektedir. Fransanın harici siyasetinde büyük bir rol oynayan (Herriot) dahi doğrudan doğruya müzakereye girişmek hususundaki fikrini değiştirmemiştir.

Müzakereye aleyhtar olanlara şimdi bir de sosyalistlerden

Doğrudan doğruya anlaşma aleyhinde bulunan Fransız diplomatlarından M. Tardieu

(Blum) iltihak etmiştir. (Blum) Almanlar tarafından konulan si -

(Devamı 4 üncü sayıfada)

Varolun Türk Çocukları!

Millî Güreş takımımız ikinci Balkan şampiyonluğunu da kazandı

Bu akşam Türk - Balkan muhtelitleri arasında şampiyonaya hazırlık olarak serbest güreşler yapılacak, Tekirdağlı Hüseyin de güreşecek

İkinci Balkan güreş şampiyonası dün gece neticelendirildi ve Türk takımı Balkan şampiyonluğunu tekrar kazandı. Çocuklarımızı hararetle tebrik ederek müsabakaların tafsilâtına başlıyoruz:

22 inci güreş

56 kiloda Piris (Yunan) ile Tot (Yugoslav) karşılaştılar. İlk devre berabere bitti. Fakat ikinci devrede Piris daha faik güreşerek 13,16 dakikada rakıbinin sırtını yere getirdi.

23üncü güreş

61 kiloda Salis (Yunan) ile Magulyak (Yugoslav) karşılaştılar. Bu güreş çok heyecanlı oldu. Yugoslav genci rakıbini daha ilk hamlede altına aldı. Fakat Yunanlı mukavemet ediyordu. İkinci deverede Yugoslav kendi arzusiyle evvelâ yerde düvüşmeyi kabul etti Bu suretle rakıbini yormuş oluyordu.

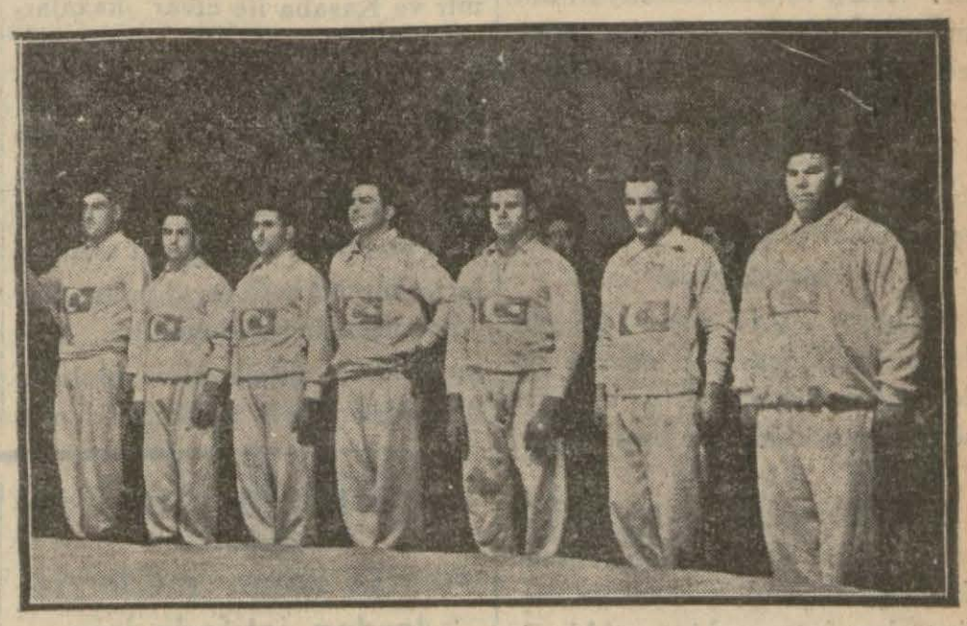

Balkan şampiyonluğunu kazanan güreş takımımız

Yunanlı üstte bir şey yapamadı.. Yugoslav üste geçince vaziyet derhal değişti. Fakat Yugoslavın fevkalâde hâkim olmasına rağmen Yunanlının sırtı bir türlü yere gelmiyordu. Son dört dakika ayakta geçti. Yunanlının favlleri çoğalıyordu. Yugoslav ring harici düşerek kolu incindi. Fakat aynı zamanda centilmen bir genç olduğunu isbat eden Yugoslav rakıbinin elini sıktı ve kolunun sakatlanmasına rağmen son dakikada ge-

(Devamı 10 uncu sayıfada)

Rayiştag yangını muhakemesinde karar verildi

Van Der Lubbe idama mahkûm oldu, öteki maznunlar beraet ettiler

Leipzig, 23 (A.A.) — Van der Lubbe idama mahkûm edilmiştir. Ötekiler beraet etmişlerdir.

Leipzig, 23 (Havas ajansı) — Yağmur ve sise rağmen saat sekizden itibaren Rayiştag kundakçıları maznunları muhakemesi son celsesinde bulunmak üzere mahkeme etrafında büyük bir kalabalık vardı.

Bugün polis tedbirleri hususî bir şiddetle alınmıştı. Ve mahkeme salonunda bile halk ile mahkeme heyetine mahsus yer arasında 12 kişilik bir polis kordonu yapılmış böylece muhtemel bir tezahüre mani olmak için tedbir alınmıştı.

İlk celsede olduğu gibi birkaç fotoğrafçı ile Sinema operatörleri bu meşhur davanın sonuncu safhasını ve plâk üzerine almak üzere salonda bulunuyordu.

Saat dokuzu yedi geçerek dör

Van Der Lubbe

düncü ceza dairesi reisi Von der Lubbenin idamı ile Torglerin ve üç Bulgar maznununun beraetlerini mutazammın kararı alenen tefhim ettiği esnada imparatorluk

(Devamı 4 üncü sayıfada)

Tecavüzün tarifi

Bu yolda imzaladığımız mukaveleler tasdik edildi

Hariciye vekili bu münasebetle mühim beyanatta bulundu

Ankara, 23 (A.A.) — B. M. Meclisinin bugünkü ruznamesinde hükûmetimizle Çekoçlovakya, Romanya, Sovyet sosyalist şûralar cümhuriyetleri ittihadı ve Yugoslavya hükûmetleri arasında tecavüzün tarifi hakkında 4 temmuz 933 te Londrada imza edilen mukavelename ile gene hükûmetimizle Efganistan, Estonya, İran, Letonya, Lehistan, Romanya ve Sovyet sosyalist şûralar cümhuriyetleri ittihadı hükûmetleri arasında tecavüzün tarifi hakkında 3 temmuz 933 te Londrada imza edilmiş olan mukavelenamenin kabul ve tasdikine ait kanun lâyihaları bulunuyordu.

(Devamı 10 uncu sayıfada)

Kar, fırtına, soğuk!

İstanbulda hararet nakıs beşe kadar düştü. Denizlerde fırtına var

Karlı havada İstanbul sokakları

Karakış, İstanbulda, dört günden beri tam mânasiyle hüküm sürmektedir. Kar dün de devam etmiş, yerler tamamiyle örtülmüştür. Soğuk dün, birkaç yıldanberi görülmedik bir derecede artmış, sıcaklık derecesi nakıs beşe kadar düşmüştür. Kandilli rasathanesi karın bugün de devam etmesi ihtimali olduğunu bildirdiğine göre bu seneki kışın son bir iki seneye benzemiyeceği anlaşılmaktadır.

Rasathanenin verdiği malûmata göre dün sabah saat yedide hava tazyiki 761 milimetre, dışarıda hararet nakıs 4,18, asgarî hararet nakıs 5,12 santigrattı. Rüzgâr şimalden saniyede 10 metre süratle esiyordu.

Dün saat 14 te ise tazyik yükselmiş, 768 milimetreye çıkmıştı. Hararet dışarıda nakıs 4,18, azamî nakıs 3,18, asgarî nakıs 5,18 santigrattı. Rüzgârın sür'ati çoğalmış, saniyede 62 metre sürat'le esmeğe başlamıştı.

Kömür fiyatları

Karı gören kömürcüler iki günden beri gelişi güzel fiatlarını yükseltmekte devam etmişlerdir. Karın ilk yağmağa başladığı gün kömürü 6 kuruşa ve odunu 2 kuruşa satan kömürcüler dün kömürü 8 kuruşa ve odunun okasına da perakende olarak 3 kuruşa kadar satmışlardır.

Denizlerde

Karadenizde şiddetli fırtınalar devam etmektedir. Gelen haberlerde bütün gemilerin limanlarda demirlediği bildirilmektedir. Nitekim dün limanımıza hiç bir taraftan gemi gelmediği gibi buradan hareket eden vapur da olmamıştır.

Evelki gece limanımızdan tran-

(Lûtfen sayıfayı çeviriniz)

— Baba, filin hörgücü var mıdır?.
— Aptal. Olmasa beygirden nasıl ayırt edersin!

Yahya Kemal Bey

Ankara, 23, (Hususî) – Eski Madrit elçisi Yahya Kemal Beyin, Cümhuriyet Halk Fırkasınca, münhal mebusluklardan birine namzet gösterilmesi muhtemel görülmektedir.

UNUTMAYINIZ

Kuponlarımız Bayramda size birer hediye getirecektir

Hergün neşrettiğimiz kuponları toplamağı ihmal etmeyiniz. Bunlarla Bayramda VAKIT tan birer hatıra, birer hediye alacaksınız

Kuponlarımızı toplayınız

"VAKIT" Hediye Kuponu
Şeker bayramına kadar neşredilecek bu kuponlarımızı kesip saklayınız

sit olarak geçen İngiliz bandıralı Vid Flit vapuru Büyükdere önünde Zonguldak vapuruna bindirmiş ve her ikisi de oldukça mühim hasara uğramıştır. Nüfusça zayiat yoktur.

İneboluda kar

İnebolu, 23 (A.A.) — Şiddetli fırtınalar tekrar başlamıştır. Üç gündenberi kar yağıyor. Kastamonu — İnebolu yolu kapalıdır. Vapurlar limana uğrayamamaktadır. Kara ve deniz nakliyatı durmuştur. Şiddetli kar devam etmektedir.

Çankırıda

Çankırı, 23 (A.A.) — 24 saat tenberi yağan kar dindi. Fırtına ve soğuklar başladı.

Kayseride

Kayseri, 23 (A.A.) — 25 gün denberi mütemadiyen devam eden yağmurlar dinmiş ve dün gecedenberi sürekli kar başlamıştır.

Sinopta

Sinop 23, (A.A.) — Üç günden beri fasılasız devam eden yağmur durmuştur. Şimdi karayel ile başliyan kar fırtınası bütün şiddetile devam etmektedir.

Her taraf karla örtüldü. Ege vapurundan yolcularını alarak İneboluya dün sabah hareket etmiş olan Cümhuriyet vapuru havanın muhalefeti dolayısiyle tekrar limanımıza dönmüştür.

Memleket dahilinde hava vaziyeti

Ankara, 23 (A.A.) — Ziraat vekâleti meteoroloji müessesesinden aldığımız malûmata göre cenup ve cenubî şarkı Anadolu ile şarkî Anadolu ve Karadeniz kıyıları mıntakaları hariç kalmak şartiyle soğuk hava dalgası bütün Türkiyeyi kaplamış bir halde olduğundan gece sühunet tamamen ve gündüz sühuneti de kısmen sıfırın altında geçmiştir.

Trakya mıntakasında Edirne ve Lüleburgaz havalisinde kar yağışı kesilmiş buna mukabil şiddetli dolular başlamıştır. Bu sabah sühunet derecesi Edirnede 12, İstanbulda 6, İzmirde 4, Çanakkale de 7, Manisa ve İzmir 3, Orta Anadoluda Kütahyada 11, Eskişehirde, Afyonda 9, Uşakta 8, Beyşehrinde 7, Kastamonu, Konya ve Yozgatta 6 derecedir. Orta Anadolunun diğer yerlerinde hava sühuneti sıfırın altında birle beş derece arasındadır. En fazla kar İstanbulda 10, Kastamonuda 16, Afyonda 15, Eskişehir ve Kütahyada 13 santimetre yüksekliğindedir.

Cenubî Anadoluda hava sühuneti sıfırın son derece üstündedir. En fazla yağmur 26 milimetre olarak Dörtyolda kaydedilmiştir.

Şarkî Anadoluda Sarıkamışta karın irtifaı 71 santimetreyi bulmuştur. Türkiyenin en soğuk yeri olarak tanınan Erzurum ve Karsta bu sabahki sühunet zait bir olarak kaydedilmiştir.

Kar şiddetli tipi halinde devam etmektedir Karadeniz kıyıları mıntakasında yağmur devam etmekte olup hava sühuneti en az Samsunda sıfır, ve en fazla Trabzonda sıfırın üstünde altı derecedir.

Ankarada yağan kar 7 santimetre yüksekliğindedir. Gece sühuneti sıfırın altında 7, gündüz sühuneti de sıfırın altında 3 olarak rasat edilmiştir. Hava kapanıklılığının tedricen kalkacağı ve donun şiddetini arttıracağı tahmin edilmektedir.

SON HABERLER

Kubilây ihtifali

İnkılâp şehidinin hatırası dün Menemende hürmetle anıldı

Menemen, 23 (A.A.) — Kubilay ile fedakâr arkadaşları bekçi Hasan ve Şevkinin şehadetlerinin yıl dönümü münasebetiyle kasabamızda muazzam bir ihtifal merasimi yapılmıştır. Bu merasime iştirak etmek üzere Manisa ve İzmir ve Kasaba ile civar kazalardan hususî trenlerle ve diğer nakil vasıtalariyle kafileler halinde kazamıza gelmişlerdir. Gelen kafileler istasyonda kaza kaymakamı, belediye reisi ve halk fırkası reisi ve erkânı ile halkevi mensupları, birçok halk tarafından karşılanmışlardır. Böylelikle istasyonda içtima eden binlerce hakın iştirakiyle teşekkül eden alayı önlerinde üç bando muzikanın çaldığı matem havasiyle doğruca Kubilây ve arkadaşlarının mezarlarına gitmişlerdir. Mezarlara otuzdan fazla çelenk konulmuştur. Mezar başında mülâzim Celâl Mahir, İzmir erkek muallim mektebinden Abdülkadir Karahan ve Manisa gençlerinden muallim Behzat Beyler gayet veciz hitabeler irat ederek kahraman şehitlerin hatıralarını yat ve tebcil etmişlerdir. Buradan alay, Kubilâyin şehit edildiği cümhuriyet meydanına gelmiştir. Burada Menemen halk fırkası reisi Rifat Bey, Bozalan köyü muhtarı Mehmet ağa birer nutuk söylemişlerdir.

Bir lâyiha

Açıkta kalan müderrislerden istifade için

Ankara, 23 (Hususî) — Maarif vekâleti eski darülfünundan açıkta kalan müderrislerden diğer yerlerde istifadeyi temin maksadiyle bir kanun lâyihası hazırlamıştır. Maliye vekâletince tetkik edilmekte olan lâyiha yakında Vekiller Heyetine sevkolunacaktır. Umumî hükümlere göre; açıkta kalan memurlar ancak derecelerinin bir derece aşağısındaki memuriyetlere tayin olunabilmektedir.. Maarif vekâleti; açıkta kalan müderrislerin, hakları mahfuz kalmak şartiyle, daha dûn derecelerle tayin edilebilmelerini temin salâhiyetini istemektedir.

Vekiller heyeti toplandı

Ankara, 23 (Hususî) — Vekiller heyeti bugün, Büyük Erkânı Harbiye Reisi Müşir Fevzi Paşa Hazretlerinin iştirakiyle toplanmıştır. Toplantı ondan on üçe kadar sürmüştür.

Türkiye — Avusturya mukave'esi

Ankara, 23 (Hususî) — 12 kânunuevel 1933 tarihinde Avusturya ile imzalanan mukavele hükümleri mucibince devlet daireleri, vilâyetler ve belediyelerce Avusturyadan getirilecek eşya kontenjan harici ithal olunacak, bedelleri kleringe tabi tutulacaktır.

Diyanet işleri teşkilâtı

Ankara, 23 (Husus) — Diyanet işleri reisliği için bir teşkilât lâyihası hazırlanmıştır. Vekiller heyetince tetkik edilmekte olan lâyihada diyanet işlerinin şimdiki teşkilâtı aynen bırakılmıştır. Yalnız vâz ve dersiâblar teşkilât kadrosu içine alınmaktadırlar.

Yeni bir karar

Eşya, gümrüklerde tamamile açılmıyacak

Ankara, 23 (Hususî) — Gümrükler umum müdürlüğü memlekete ithal edilen eşyanın gümrüklerde tamamen açılmak suretiyle muayenesi usulünü kaldırmıştır. 932 yılı mayısındanberi tatbik edilen bu usul yerine eşyanın onda veya beşte biri açılmakla iktifa edilecektir. 19 kânunuevelden itibaren bu usulün tatbik edilmesi bütün gümrüklere tamim olunmuştur.

Yeni bir kontenjan kararnamesi

Ankara, 23 (Hususî) — Yeni kontenjan listesi pazar günü resmî gazetede çıkacak ve pazartesi günü İstanbul gümrüklerine tebliğ edilecektir.

14859 sayılı kararnameye bağlı listelerde şu ilâveler yapılmıştır. Tarifenin 276 pozisyonuna yalnız Sirako dahildir. İkinci üç ay içinde 450 kilo verilmiştir. Tarifenin 213 B pozisyonunda ikinci üç ay için 200 bin kilo, 474 pozisyonunda yalnız bilârdo tebeşirleri dahildir. İkinci üç ay için 150 kilodur. Bu devreye mahsus M listesinde tarifenin C 324 pozisyonu için Fenlândiya hükûmetine 28 bin kilo ve tarifenin B. 328 pozisyonu için 20 bin kilo kontenjan konmuştur.

İkinci üç aylık M listesinde tarifenin C 324 ve B 328 pozisyonundan İsveç hükûmeti için ayrılmış kontenjanın mütenazıran 6750 ve 675 kilodan 20250 ve 2025 tir. 14859 sayılı kararnameye bağlı kontenjan listesinde şu tashihat yapılmıştşr: Kontenjan umumî listesinde yazılmış 1 B. 421 pozisyonu 1 C. 421 olarak tashih edilmiştir. A listesinde B. 234 pozisyonu D yapılmıştır.

Aşağıda yazılı müesseseler tarafından hariçten getirilecek eşya iktısat vekâletinin emriyle kontenjan harici ithal edilecektir. Bunlar:

Mühendis Kadri ve Sait Beylerin Beşiktaş kurşunkalemi fabrikası için getirtecekleri makineler, Bakırköy inşaat malzemesi, Turhal şeker fabrikası alât ve edevatı, Sıvas erkek lisesi pavyonu için lâboratuvar ve tuvalet eşyası, Vakit ve Akşam gazetelerinin linotip makineleri, İzmir - Kasaba demiryolları için Fransadan getirilecek alât ve edevat, Ankara hukuk mektebi tarafından getirilecek rozetlerdir.

İsviçre ile mukavele

Mukaveleye bağlı bir tarife listesi var

Ankara, 23 (Hususî) — Vekiller heyeti Türk — İsviçre ticaret anlaşmasına bağlı listeyi kabul etmiş, liste gümrüklere tamim edilmiştir. İtilâfname 11 kânunuevvelden itibaren muteber olacak, liste haricindeki eşya umumî kontenjan listesi hükümlerine tabi tutulacaktır.

İsviçre itilâfnamesine dahil tarife numaraları şunlardır:

23 c, 24 b, 66 c, 89, 103, 353 b, 363 b, 369, 370, 380 b, 441, 446 yalnız listedeki mensucat ve lâstiğe batırılmış mensucat ve yalnız tecrit edilmiş şeritler, 446 c, 448, 449, 452, 453, 488, 494 a, 505 a, yalnız elektrik sobası, 538 a, b, d, h, ve, 539 h, v, yalnız traş makine ve bıçakları, makineli ustura bileyisi, yedek aksamı, 540, 550,552 c, 553, 557 a, 558 h, 559, 562, 582, 593 cep ve kol saatleri, kutu içinde her nevi saatlere ait bilezikler, aynı zamanda madenî olmıyan yedek saat bilezikleri dahil, 595 c, 606, 607 d, h, g, 615, 616, yalnız sinematoğraf ve projeksiyon cihazları, 618, 619, 625, 632 a, c, d, h, 633, yalnız elektrik süpürgeleri, 653 b, 655, 660, 661, 665, 666 yalnız hava tazyik makineleri ve elektrik müberrit makineleri, 669 a, 679 a, 679 b, yalnız motosikletler, 702 a, h, b, c, h, 704, 709, 853 yalnız metal deid (yanan Mete müstahzari).

Zağrep'te

Yunan ve Yugoslav hariciye nazırlarının mülâkatı

Belgrat, 23 (A.A.) — Yugoslavya ve Yunanistan hariciye nazırlarının mülâkatları neticesinde aşağıdaki tebliğ neşredilmiştir:

"Yunan hariciye nazırı M. Maksimos ile Yugoslavya hariciye nazırı M. Yevtiç 22 kânunuevvel 933 tarihinde Zagrep şehrinde bilhassa Balkan hükûmetlerini alâkadar eden bütün siyasî meseleler hakkında noktai nazar teatisinde bulunmuşlardır.

İki hariciye nazırı, başlıca gayesi sulhun tensiki ve bütün Balkan memleketleri arasında samimî ve dostane bir teşriki mesai yapılması olan siyasetin takibi hususunda mutabık kalmışlardır.

Müşterek mesailleri mevcut nizamın tarsinine ve Yunanistan ile Yugoslavya arasındaki dostluk ve teşriki mesai rabıtalarının takviyesine matuf olacaktır.

Kastamonuda

Kastamonu, 23 (A.A.) — Bu sabah 3,20 de üç saniye devamlı ikinci bir zelzele olmuştur. Hasarat yoktur.

Rağbet

Ergani tahvilerinin bir milyon liralığı satıldı

Ankara, 23 (A.A.) — Milletin tasarrufu ile yapılmakta olan Ergani bakır yolu için çıkarılan ikinci tertip yüzde beş faizli ve ikramiyeli istikraz tahvilleri memleketin her tarafında büyük bir alâka ve rağbet görmektedir. Şimdiye kadar yapılan satış miktarı bir milyon lirayı bulmuştur.

Alınan bu netice istikrazın kânunusani iptidalarında tamamen kapanacağını ümit ettirecek mahiyettedir.

Bu netice, halkımızın tamamen millî bir eser olarak meydana gelmekte olan Ergani hattının muvaffakıyetle ilerlemesine bizzat iştirak suretiyle gösterdiği yüksek şuur, aynı zamanda millî ve iktısadî kalkınma davasına karşı duyduğu bağlılığın da kuvvetli bir tezahürü olarak görülmektedir.

Çankırıda zelzele

İkinci defasında bazı zararlara sebep oldu

Çankırı, 23 (A.A.) — Dün geceki zelzeleden sonra bu sabah da saat 2,20 de gene oldukça şiddetli bir zelzele oldu. Ve herkesi uyandırdı. Zelzele Ilgaz, Çerkeş kazalarında da olmuştur. Ilgazdan gelen haberlere nazaran son yirmi dört saat zarfında burada yirmi zelzele olmuştur. Bahçe duvarları ve bir kısım evlerin bacaları yıkılmıştır. Zelzele, telgrafhane, mektep ve diğer resmî binalar da da tahribat yapmıştır.

Yanlış bir haber

Ankara, 23 (Hususî) — Posta ve telgraf umum müdürü Fahri Beyin istifa edeceği yolundaki haberler doğru değildir. İhsan Cemal Bey ise vekâlet emrine alınmıştır.

Japon imperatorunun bir oğ'u o'du

TOKYO, 23 (A. A.) — İmparatoriçenin bir oğlan doğurduğu haberi bütün Japonyada büyük şenliklerle kutlulanmıştır.

Çünkü imparatoriçe şimdiye kadar dört kız doğurmuştu. Halbuki Japon kanunları mucibince kızlar icrayı saltanat edemez.

İmparatoriçenin dört kızından birisi altı aylıkken ölmüştü.

M. Heryo Sırp hemşehrisi

PARİS, 23 (A. A.) — Yugoslavya sefiri M. Spalaikovitch, sabahleyin M. Heryoya Subotiza ve Velikibeşrek şehirlerinin fahrî hemşerilik diplomalarını vermiştir.

M. Heryo bu dostluk tezahüründen çok mütehassis görünmüştür.

Müthiş bir infilâk

BERLİN, 23 (A. A.) — Koburg civarında bir oyuncak bebek fabrikasında müthiş bir infilâk olmuştur.

Fabrika ile bitişiğindeki ev parçalanmıştır. Sekiz kişi ağır surette yaralanmıştır.

Patlama o kadar şidetli olmuştur ki, fabrika önünde sokakta geçenler karşı kaldırıma fırlamışlardır.

IŞARETLER

Hükûmet otoritesini muhafaza

Birkaç gündür gazeteler ateşli ateşli yazıyorlar. Ankarada böyle demişler, İstanbulda şöyle söyle - mişler?.Mesele şudur:

Dahiliye vekâleti sinemalara saat yirmi üçte kapanacaksınız diye emir vermiş!

Makaleler, makaleleri, anket - ler anketleri kovalıyor. Mütehassıslar, hukukçular hep seferber ol dular. Gazeteler, millet davası gü der gibi bu işe sarıldılar. Başta sinemacılar, arkada gazeteler fer yadı bastırıyorlar:

"— Olamaz efendim olamaz! Neden mi diyeceksiniz?.

Verilen cevap pek basit:

"— Burası İstanbuldur. Buraki kararlar Ankaradaki karar - lara benzemez.

İsterseniz, dahiliye vekâletine gönderilen sinemacıları arzuhali - ni okuyun... İtirazın bel kemiği budur. İkinci üçüncü derecede me selelerden bahsedenler var:

"— Tiyatrolar, madem ki saat 23 te kapanacak, bundan sonra müellifler saate göre, az yazmak için bir orjinalite göstersinler, diye aşağılık nükte yapanlar,

"— Sinemalar bundan sonra pek kısa filmler gösterecek, halk bundan zarar görecek, diye dizlerini döğenler,

"— Siz sinemaları erken kapatmak istiyorsunuz ama, devlet onlardan ne kazanıyor, biliyor musunuz diye hafif tertip tehdit edenler hep, hep bu kafilenin içinde - dirler.

Asıl hayret ettiğim cihet, hükûmet emirlerine karşı, hükûmetin mensup olduğu fırkayı temsil eden gazetelerin aldıkları vaziyet dir. Bir fırkaya mensup gazeteler ayını fırkanın itibarını haiz bir hükûmet emrini günlerdir alt etmek için bin dereden bin su getirerek bilmiyerek uğraşıp durmaktadırlar.

* * *

Evvelki gün birine rasgeldim. Bu zatı 15 senedir tanırım. Salâhattin lâğvı konuşulduğu zaman:

— Olamaz efendim olamaz derdi. Emrivakii kabul etti.

Hilâfet kaldırıldığı zaman gene seslendi:

— Ne yapıyorsunuz, bu olamaz.

Döviz kontrola tâbi tutuldu, o seslendi:

—Olamaz efendim, olamaz!.

Millî tasarruf dendi, o gene bağırdı:

"— Olamaz efendim olamaz.

"— İstikraz yapmıyacağız dendi:

"— Hayır, dedi, biz hariçten para almazsak edemeyiz.

Kendi kendimize yapamayız efendim!.

"— Kontenjan dendi:

O gene söylendi:

"— Hayır olamaz efendim!.. Olamaz..

Şimdi o da söylüyor.

— Olamaz efendim ,olamaz, sinemalar 23 te kapanamaz.

"Yahu, dedim, sen sinemaya filân gitmezsin, sinemalardan para filân da almazsın, fakat neye küplere biniyorsun.

Cevap verdi:

"— Aksilik olsun diye!..

Sinemacılar menfaatlerini müdafaa ediyorlar. Fakat şu yardakçılara ne oluyor?. Haydi onlar da içlerinde birikenleri döküyorlar.

Amma hükûmetçi matbuata düşen avzife hükûmet otoritesini üstünleştirmektir.

Sadri Etem

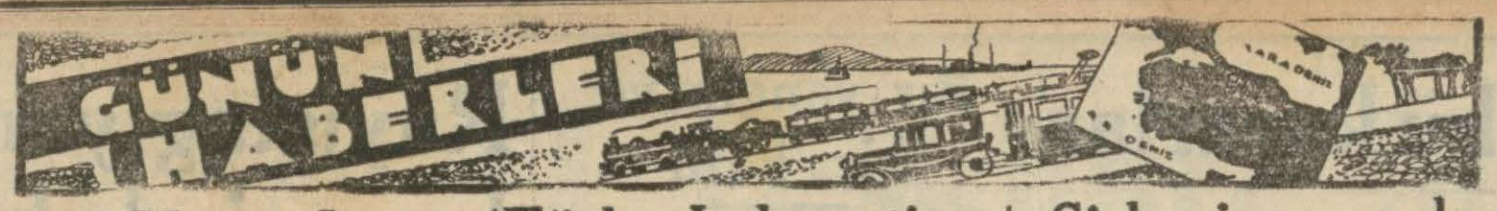

Gazi Hz.ne Japonyadan bir hediye

Kıymetli bir kılıç dün İstanbula getirildi

Japonyada Turan cemiyeti tarafından Reisicümhur Gazi Hazretlerine Samurai hanedanına ait tarihî kıymeti haiz ve kıymetli taşlarla müzeyyen bir kılıç hediye edilmiştir. Kılıç, Toyoka Maru ismindeki Japon vapuruyla şehrimize getirilmiştir. Vilâyetçe Ankaraya gönderilecektir.

Tehlikeli görülen evler yıktırılacak

Belediye fen heyetince muayene edilip içinde oturulması tehlikeli görülen evlerin sahipleri tarafından ihmalle karşılanarak yıktırılmadığı anlaşılmaktadır. Belediye reisliği, bu gibi evlerin yıktırılması işini şube müdürlerinin ehemmiyetle takip etmelerini, herhangi bir suretle vaziyette tehlike görülen evlerin de derhal muayene edilmek üzere belediyeye haber verilmesini tamim etmiştir.

Yeniden beş ev hakkında yıkılma kararı verilmiştir. Bunlar sahipleri tarafından on beş gün içinde yıktırılmazsa yapı ve yollar kanununun verdiği salâhiyete istinaden belediyece yıktırılacaktır.

Mitat Akif Bey

Cümhuriyet Halk Fırkası Zonguldak idare heyeti reisi Mitat Akif Bey rahatsızlanmış, tedavi edilmek üzere İstanbula gelmiştir. Cerrahpaşa hastanesinde bulunan Mitat Akif Beyin çabuk iyileşmesini dileriz.

Portakal mahsulü

Rusların bu sene memleketimizden portakal almıyacaklarına dair bir şayia vardır. Bu şayia portakal tacirlerini düşündürmektedir. Çünkü portakal mevsimi gelmiş olduğu için her gün şehrimize birçok mal gelmektedir. Bir hafta zarfında gelen portakalın yekûnu 30 bin sandıktır.

Denizyolları programı

İktisat Vekâleti tarafından 1914 senesine ait yeni deniz yolları umumî sefer programı bugünlerde ilân edilecektir.

Devlet deniz yolları işletmesi ile vapurculuk anonim şirketinin murahhasları bu hafta içinde toplanarak bu programa göre hatları aralarında taksim edeceklerdir.

İnhisarlarda ıslâhat

İnhisarlar umum müdürü Hasan Bey, Amerikalı mütehassısların inhisarlarda yapılmasını tavsiye ettiği ıslahatın tatbiki işleri hakkında vekâlete izahat vermek üzere dün akşam Ankaraya gitmiştir.

Taksi ücreti yüzünden

Balatta oturan Cahit Efendi ile şoför Kemal taksi ücreti yüzünden kavga etmişlerdir. Şoför, müşterisini dövmüştür.

Türk - İtalyan ticaret müzakereleri

Numan Rıfat ve Vasıf Beyler

Memleketimizle İtalya arasında yapılacak ticaret mukaveleleri müzakeresinde bulunmak üzere Hariciye umumî kâtibi Numan Rifat Bey dün akşam İtalyaya hareket etmiştir.

Dün Ankaradan gelen ticaret umumî müdürü Naki Bey de bugün hareket edecektir.

Romada iki taraf murahhasları esas projeyi hazırlayacaklardır. Roma büyük elçimiz Vasıf Bey de dün akşam İtalyaya gitmiştir.

Tiftik

Alâkadarlar bir "Gün„ yapmayı düşünüyorlar

Memleketimizin en mühim ihraç maddelerinden biri de tiftiktir. Fakat tiftik ihracatımız 1928 senesindenberi muntazaman düşmektedir. Evvelce 4500 küsur ton olan ihracatımız son senelerde 2300 tona kadar düşmüştü.

Bunun sebebi her tarafta sunî pamuğa ve ipeğe fazla ehemmiyet verilmesidir.

Maamafih buna rağmen bütün dünya piyasasında Türk tiftiğinin kıymeti daima birinci derecededir. Rakiplerimiz olan cenubî Amerika mahsulâtı ise Türk malının yanında daima ikinci derecede kalıyor. Sebebi de cenubî Amerikalıların tiftik keçilerini senede iki defa kırkmalarıdır. Bizim keçiler senede bir defa kırkıldığı için ilyakı kuvvetlidir.

Son iki sene zarfında memleketimizden mühim miktarda tiftik te çıkarılmış ve 400 bin balya kadar olan stok kâmilen satılmıştır.

Evelce yalnız para mukabili olan muamelelerine son iki sene zarfında takas usulü konulunca tacirler tiftiğe fazla ehemmiyet vermişler ve bu suretle piyasadaki 40 bin balya tiftik kâmilen ihraç edilmiştir. Şimdi tiftik fiatı normal vaziyettedir.

Öğrendiğimize göre alâkadarlar memleketimizin en mühim ihraç maddesinden biri olan tiftiğin fazla satılmasını temin için bir tiftik günü yapmağa karar vermişlerdir. Bu maksatla İstanbul ticaret odasına bir de müracaat yapılmıştır. Bu müracaati ticaret odası tetkik etmektedir.

Tapu umum müdürü

Tapu umum müdürü Cemal Bey bugünlerde şehrimize gelecek, İstanbul tapu sicil muhafızlığı için tapu idaresinde kurulan yeni büronun resmi küşadında bulunacaktır.

Sirkeci garında garip bir hırsız

Kömür deposu nasıl boşaltıldı ?

Evelki akşam Sirkeci garındaki kömür deposunda garip bir hırsız yakalanmıştır.

Saat 18 sularında devriye gezen bekçi Haydarpaşalı Salih meçhul bir küfecinin hattın ortasında yürüdüğünü görmüş:

— Dur ne arıyorsun orada, diye bağırmıştır.

Küfeci bu ihtar üzerine duracağı yerde kaçmağa başlamışsa da bekçi arkasından yetişerek yakalamış.

Ve arkasındaki küfenin kömür le dolu olduğunu görmüştür. Tabiî küfeciyi yakaladığı garın polis mevkiine teslim etmiş oradan da kömür ve küfe ile beraber Eminönü merkezine gönderilmiştir.

Sırtında kömür olan küfeci Hamdi isminde biridir.

Tavukpazarında bir handa yatmaktadır. Bu akşam han sahibi Hamdiyi yanına çağırarak:

— Küfeyi al, gel benimle... Gardan kömür alalım ben mal sahibi olurum sen de küfeci bunları hana getiririz, ben de sana 15 kuruş veririm demiştir.

Bu teklife Hamdi razı olunca beraberce Sirkeci garına gelinmiş parmaklık aşılmış kömür yığınlarına doğru yollanılmıştır. Orada hamal Hamdi bekçilik yapmış han sahibi ise yığınlara gitmiş oradaki küfeyi kömürle doldurmuş ve Hamdiye getirmiştir. Hamdi de fırlamış sokağa doğru yollanmışsa da bekçi Salih tarafından görülmüştür...

Bunların Sirkeci istasyonu kömür yığınlarına dadanmış bir şebeke olduğu ve günlerden beri geceleri küfe küfe kömür taşıdıkları anlaşılmıştır.

Sinema ve tiyatrolarda kapanma saatleri

Sinema ve tiyatroların gece yarısından evel kapanmaları hakkında da dahiliye vekâletinden gelen emir dün vilâyetten belediyeye bildirilmiştir. Belediye daimî encümeni sinema ve tiyatroların kapanacakları saati tayin ve tesbit edecektir. Bu meselenin müzakeresi daimî encümenin yarınki ruznamesine konmuştur. Encümen, bu meseleyi tetkik ederken sinema ve tiyatrocuların da itirazları olursa bunu da tetkik edecek ve kararını buna göre verecektir. Encümen, kahvelerin de gece yarısından evel kapanmaları işini de görüşecektir.

Tevfik Fikretin doğumunun yıl dönümü

Bugün büyük şair Tevfik Fikretin doğumunun yıl dönümüdür. Bu itibarla öğleden sonra Galatasaray talebesi tarafından mektebin konferans salonunda bir toplantı yapılacak, Fikretin hayatından ve eserlerinden bahsedilerek büyük şairin hatırası yadedilecektir.

Noel ve senebaşı tatilleri

Ecnebi akalliyet mektepleri Noel ve senebaşı münasebetiyle dün tatil edilmişlerdir.

SOHBETLER

Ekmeğe zam

Türk buğdayını korumak için bir tedbir düşünüldü. Ekmek fiatlarına kırk para zam yapılacak .

Ben burada, bu tedbirin, iktısat yönünden faydası olacağını veya alâkadarlarca ehemmiyetle karşılanan bu kararın faydası olmıyacağını söyliyecek değilim. Yalnız benim diyeceğim şu: Ekmek ucuzdur.

Memlekette içki, tütün ve sigara pahalıdır. Bu maddelerin pahalı olması zaruridir. İnhisarlardan devlet azamî kâr temin etmelidir. İçildikten sonra bulut olan içki parasiyle, yakılınca duman olan sigara ve tütün varidatiyle devlet demiryolu yapıyor. Nihayet bu maddeleri pahalı bulanlar içmezler. Devlet, kazançtan kaybetse de müteessir olmaz. Fakat bunların fiatını da millet daha bol tarafından kafa çeksin, nikotinle ciğerlerini zifirlendirsin diye ucuzlatamaz.

Millî sanayiimizin himayesi, fabrikalarımızın cayır cayır işlemesi için de şekeri pahalı yiyoruz. diyelim. Neden ekmeği bu derece ucuz yiyorduk? Kırk para fazlayı veremiyecekleri düşünürken, kırk para eksik yüzünden kıvranan köylüyü düşünmek zaruriydi. Arazi sahibi olan köylüyü, şehirli geçindirmelidir.

Bunun için de ben kırk para zamı az buluyorum. Ekmeğe beş kuruş zammetmeliyiz.

Saçmalıyorum zannetmeyin. Harbiye — Fatihe 12 kuruşa gidilen bir şehirde, elektriğin kilovatına 17 buçuk kuruş verilen bir diyarda neden 15 kuruşa ekmek yenmesin? Mademki tramvay pahalıdır, elektrik pahalıdır. —aman iyi su denilen nesneyi unutmayalım— su ateş pahasıdır; ekmek te ucuz olmasın..

Filvaki bu biraz çocuğun, babası öldükten sonra anasına pay vermesine benzedi: "Benim babam öldü. Öksüz kaldım amma, senin de kocan öldü, dul kaldın ya, oh olsun!„ demiş; işte ben de mademki onlar pahalı, ekmek te pahalı olsun diyorum.

* * *

Ve gene diyorum ki, eğer ekmeğin kırk para artması, köylüyü himaye edecekse, karar musip ve yerindedir.

Fakat şu elektrik, tramvay ve iyi su ücretlerinde biraz da şehirli himaye edilse.. Veyahut ta; aklıma başka bir şey geliyor; elektrik, tramvay ücretleri azaltılsa, biz gene aynı parayı versek, farkını hükûmet vergi gibi şirketlerden toplasa da arazi sahibi köylüye da ğıtsa . . ..

Gülmeyin, elektrik, tramvay ve iyi su ücretleri ucuzdur diyemezsiniz ve ekmeğin de kırk para arttırılmasına ses çıkaramazsınız. Bu zamanda beş kuruşa bir okka ekmek yenir mi?.

Selâmi izzet

Düzeltme

Dünkü "Sohbetler„ mizde "Kendimizi refaha çıkarmak istemiyecek kadar bönmüyüz?.„ cümlesi "isteyecek kadar„ dizilmiş. Düzeltiriz ve özür dileriz.— S. İ.

İlk mekteplerde muayene

Bütün ilkmekteplerde çocukların sıhhî muayenelerine başlanmıştır. Çocukların kalp, ciğer, diş, kulak muayeneleri yapılmaktadır .

Adliyede dünkü kararlar

Komünistlikle suçlu olanlar dörder ay ve birer sene hapse mahkûm edildiler

Yanan bina enkazından hâlâ duman çıkıyor!

İstanbul ağır ceza mahkemesinde bir müddettenberi komünistlik tahrikâtında bulunmaktan suçlu olarak muhakeme edilen İsmail Hakkı, marangoz Mehmet, marangoz Ali, Hasan, Dede Ramazan, Halil Hüseyin, Kadri Ef. lerle Münire H. ın muhakemeleri dün neticelenmiş, verilen karar, açık celsede bildirilmiştir.

Bunlardan İsmail Hakkı, marangoz Ali, Halil, Hüseyin, Kadri Efendiler dörder ay hapse mahkûm edilmişler, bu müddeti mevkuf olarak tekmilliediklerinden salıverilmişlerdir. Diğerlerinin birer sene hapse karar verilmiştir.

Mahkûmiyet kararında, af kanununda tesbit edilen esasa göre mahkûmiyet müddetleri derece derece indirilerek ve diğer kanunî bazı cihetler göz önünde tutularak, bu neticelere varılmıştır.

Ağır cezada dün Rifat isminde birinin de öldürmekten muhakemesi görülmüş, sabıkası olup olmadığı sorulmak üzere muhakeme kalmıştır.

Üçüncü cezada

Dün üçüncü ceza mahkemesinde öğleden evvel ve sonra on sekiz davaya bakılmıştır.

Bunlardan müddeiumumilikçe müstehcen görülen bir karikatürden dolayı (Cereyan) gazetesi aleyhine açılan dava, neşriyat müdürü sıfatiyle dava edilen Rağıp Beye tebliğat yapılmak üzere, Burhan Cahit Bey aleyhindeki kanuna muhalif hareket davası da, kendisinin evvelce mahkûm olup olmadığı sorulmak üzere, başka günlere bırakılmıştır.

Dosyaların ayrılması işi

Bütün adliye teşkilâtı, muvakkat olarak yerleştikleri binalarda faaliyetlerine dün devam etmişler, bu arada bazı tevkif ve tahliye kararları verilmiş, muhtelif müracaatlar, muamele görmüştür.

Müddeiumumî muavinlerinden bir kısmı yanan dosyaların yeniden hazılanması için merkezlerde hazırlık tahkikatiyle, bir kısmı da hapishanede yangından kurtarılan dosyaların tasnifi işiyle meşgul olmuşlardır.

Enkaz hâlâ yanıyor

Yağan karla örtülmüş olmasına rağmen, adliye sarayı enkazının bazı yerlerinden dün de hafif hafif duman tütmüştür. Bilhassa ağır ceza mahkemesi salonunun alt tarafındaki enkaz çöküntüsü arasından duman çıktığı hayli uzaktan da görülüyordu.

Yangın sırasındaki çöküntüden sonra enkaz hiç karıştırılmayıp yerinden oynatılmadığından, altta kalan ahşap kısmın için için yanmasının bu suretle devam ettiği ve daha bir müddet devam edeceği tahmin olunuyor.

İhtisas hakimliği salâhiyeti

İstanbul üçüncü ceza mahkemesi reisi Hikmet Beye, ihtisas hâkimliği selâhiyeti verilmıştir. Hikmet Bey, bir müddet gümrükteki ihtisas mahkemelerinden birinde davalara bakacakatır. Bu müddet içerisinde Nusret Bey, üçüncü ceza heyetine riyaset edecektir.

Şehrin bir haftalık tüccarî vaziyeti

İstanbul ticaret mıntakası kânunuevelin ikinci haftasına ait iktısadî raporu da vekil beye göndermiştir.

Bu rapora göre vaziyet normal şekildedir. Arpa fiatı 2,48, buğday fiatı da 4,13 kuruştur. Yumurtanın sandığı iri boylarda 30,70 liradır. Küçük boy yumurtalar da 21,85 liradır.

Ticaret odasında

Ticaret odası idare heyeti dün fevkalâde olarak toplanmış ve 934 bütçesini hazırlamıştır. Oda bütçesine bu sene ayrıca; Ankara da toplanacak olan ticaret odaları kongresine iştirak edecek murahhaslar için tahsisat ta konmuştur.

Oda umumî meclisi bu çarşamba günü toplanarak yeni sene bütçesini müzakereye başlıyacaktır.

Telefon ücretleri

Telefon tarife komisyonu dört ay evelki toplantısında telefon ücretlerinin yüzde beş nisbetinde indirilmesine karar vermişti. O zamandanberi nafıa vekâletince tetkik edilmekte olan bu karar tasdik edilmiş, telefon şirketine bu hususta lâzım gelen emir verilmiştir. Telefon şirketi bu emri dün almıştır. Şirket yakında abonelerini tenzilât ve mahsup şekli hakkında malûmattar edecektir.

Yunanlılarla Ruslar arasında mukavele

Yunanlılarla Ruslar arasında bir ticaret mukavelesi imzalanmak üzeredir. Verilen malûmata göre Ruslar Yunanlılara Atinada teslim edilmek üzere 2 kuruşa buğday satacaklar, bunun karşılığını, üzüm, incir, portakal, çekirdek zeytin ve zeytinyağı olarak alacaklardır. Yunanlılarla Ruslar arasındaki bu mukavele İstanbulda çok büyük bir alâka ile takip edilmektedir.

Mangal kömürü az

İstanbulda mangal kömürü miktarının pek az olduğu ileri sürülmektedir. Kömür tacirleri baş vekâlete ve iktısat vekâletine müracaat ederek kontenjan harici olarak bir buçuk bilyon kilo kömürün gümrükten geçirilmesini rica etmişlerdir.

Yeni ölçüler

Senebaşından itibaren yeni ölçüler kullanılmıya başlıyacağından birçok esnaf yeni ölçüleri tedarik etmektedir. Yalnız bazı kimselerin yeni ölçüleri esnafa pek fazlaya sattıkları haber alınmıştır. Belediye, yeni ölçülerde ihtikâr yapanlar hakkında kanunî takibat yapacaktır.

Gümrük hamallarından şikâyet

Birçok ambarlar gümrük hamallarından ve diğer hamallardan şikâyet etmektedirler.

Ambarcıların iddialarına göre hamallar daima müşkülât çıkarmakta ve birçok işleri de lâyiki veçhile yapmamaktadırlar.

Bir yangın ve bir kaza

Bir itfaiyeci ağır surette yaralandı

Şehzadebaşında Fevziye caddesinde Sırrı Beyin iki bin liraya sigortalı evinden yangın çıkmış, itfaiye tarafından söndürülmüştür. Bu yangın dolayısiyle bir de kaza olmuştur. İstanbul grupuna mensup ve şoför Rağıp Efendinin idare ettiği imdat kılavuzu Beyazıt havuzundan su alırken kaymış, lokantacı Abdullah Efendinin dükânına çarpmış, camekânı parçalamıştır.

Kılavuz çarptıktan sonra devrildiği için efrattan Ahmet ağır, Memduh ve Hasan Efendiler hafif surette yaralanmışlardır. Ahmet Efendi Cerrahpaşa hastahanesine yatırılmıştır.

Süvari polis

İstanbul emniyet müdürlüğü teşkilâtında süvari polis müfrezesi ihdas olunacaktır. Bu hususlaki tetkikler bitmiştir. 934 bütçesine konacak tahsisatla hayvan alınacak ve biniciliği bilen polis memurlarına bu hayvanlar dağıtılacaktır. Atlı polisler şehir dışındaki emniyet ve asayişin temini işile meşgul olacaklardır.

Hukuk fakültesinde

Hukuk fakültesinin birinci sınıfta iken mazeretsiz olarak geçen sene imtihana girmiyenlerin kayitleri silinmiştir.

İkinci sınıfta iken tahsili bırakanlardan 920 senesi 27 teşrinisaniden sonrakiler görmedikleri derslerden imtihan ve geçen senelerin harçlarını vermek şartile Üniversiteye devam edebileceklerdir.

Bu tarihten evvel ikinci, üçüncü, dördüncü sınıflardan kaydi silinenler harçlarını vermek şartile yeniden birinci sınıfa alınacaklardır. Bunlar için yazılma müddeti bir hafta sonra bitmektedir.

Matbuat balosu

Matbuat balosunun hazırlıkları devam ediyor. Güzide bir tertip heyeti, balonun mükemmel olması için çalışmaktadır. Bu seneki matbuat balosu her seneki gibi, nezih bir aile eğlencesi olacaktır.

Matbuat almanağı

1934 senesi matbuat Almanağının hazırlıkları bitmiştir. Almanak, yakında zengin, faydalı; eğlenceli yazılar ve resimlerle çıkacaktır.

15 Yıl Evelki VAKIT

24kânunuevvel 1918

— Fransa hükûmeti tarafından neşredilen bir tebliği resmiye nazaran mukaddematı sulhiye kongresi 13 kânunusani 1919 tarihinde Versayda açılacaktır.

— Hükûmetin affı umumiyi yakında kanunu muvakkat suretinde ilân edeceği istihbar edilmiştir.

— General Foş Almanyadan bütün bitaraf limanlarda bulunan tahtelbahirlerin teslimini talep eylediği gibi bitaraf hükûmetlere de keyfiyeti teslimi tebliğ eylemiştir.

— Harp münasebetiyle teşkil olunan ganaimi bahriye mahkemesinin lâğvi bahriye nezaretinden adliye nezaretine bildirilmiş ve keyfiyet adliye nezaretince bilûmum müddeiumumiliklere tebliğ olunmuştur.

Rayiştag yangını muhakemesinde karar verildi

(Baş tarafı 1 inci sayıfada)

mahkemesinin büyük içtimai salonunda mutlak bir sükûn hüküm sürüyordu.

Von der Lubbe mahkûmiyetin hasıl ettiği tesiri katiyen ihsas etmemiş ve bütün celse müddetince hiç bir harekette bulunmamıştır. Merkum karar okunurken heyeti hakimeye, hatta şöyle bir bakış dahi atfetmemiştir.

Ağır ve hüzünlü duran Torgler, yakın ve şüpheli bir istikbale rağmen bir ferahlık hissi ifade ediyor. Ve komünist fırkasının siyasetine müteallik fıkralar okunurken Dimitrofla beraber notlar alıyordu.

Dinleyiciler kararın okunmasını hiç bir aksülamel göstermiyerek dikkatle takip etmişlerdir.

Haftalardanberi boş duran hükûmet erkânına mahsus yerler dolu idi. Fakat propaganda nazırının mümessili gelmemişti.

Dinleyicilere mahsus sıralarda, Dimitrofun annesiyle kız kardeşleri madam Torgler sevinçten ağlıyorlardı.

Saat onda reis kararın kıraatini bitirmiş, celseyi tatil etmiştir. Mahkeme heyeti Dimitrofun söz talebine muvafakat etmeksizin çekilmiştir.

Halk derhal hapisaneye iade edilen maznunları son bir defa daha görmek için koridorlara hücum etmiştir.

Kararın esbabı mucibesi

Laypzig, 23 (Volf ajansı) — Rayistag yangıncıları hakkındaki muhakeme kararının esbabı mucibesini zikreden reis evvelâ mahkeme heyetinin istiklâli efkârını şüpheli gösteren bazı kastî neşriyatın müfteriyane isnadatını reddetmiştir.

Reis Van Der Lubbenin cürum ortaklaryile müşevviklerinin hep komünist zümresine mensup bulunduklarını ve yangının, dahilî ihtilâl çıkarmak üzere komünistler tarafından mürettep bulunduğunu isbat edildiğini söylemiştir.

Cürmü meşhut halinde yakalanan Van der Lubbe, Rayiştagın içtima salonuna varmadan önce geçtiği yollar hakkıda doğru söylüyor ise de bu salonu nasıl ateşlendiğini hikâye ederken yalan söylemektedir.

Yangın mürettep olduğu ve Van der Lubbe ile daha başka kimseler tarafından istekli bir el birliği ile ateşlendiği sabit olmuştur.

Diğer maznunlara gelince, reisin ifadesine göre şuhudun şahadetinden doğrudan doğruya bir mücrimiyet neticesi çıkarılamamıştır.

Dimitrofun yangın günü Berlin de bulunması, onun cürüm ortaklığı ve müşevvikliği ihtimalini ortadan kaldıramaz.. Bu ortaklığa dair bir delil de getirilmiş değildir.

Ancak bazı şüpheyi mucip asar mevcudiyetini muhafaza etmektedir.

Ve bu keyfiyet, Popof ile Panef hakkında da aynidir. Torgler ile Bulgarların müşareketi kâfi derecede sabit olamamış ise de şekillerin hangi zümre içerisinde aranmak lâzım geleceği malûmdur.

Rayiştag yangını, ancak komünistlere isnadı mümkün bir siyasi fiildir. Van der Lubbe ise komünitliğin prensiplerini tanımış ef'al ve harekâtını ve prensiplere göre sevk ve idare etmiştir.

Van der Lubbeyi mahkûm eden kararın istinafına ve tamirine imkân kalmadığı cihetle, bu karar kat'idir.

Ancak reisicümhurun af hakkını kullanmak isteyip istemediği anlaşılıncaya kadar hükmü idam hir edilebilir.

Sofyada bir tevkif

Sofya, 23 (A.A.) — Rayiştag yangını davasında mazunun sıfatiyle dahil üç Bulgarı müdafaa dip evvelki gün Sofyaya avdet den Bulgar avukat "Yeçnef,, Sofya zabıtası tarafından tevkif edilmiştir.

Polis müdürlüğü bu tevkkifi sebep olarak Yeçnefin Bulgar hududunu pasaportsuz geçtiğini söylemektedir.

Fransa, Almanya

(Baş tarafı 1 inci sayıfada)

yasî esasları, bazı devletleri avlamak için ortaya atılmak ve yeni suretinde telâkki etmektedir.

Harbiye nazırı (Daldier) ile Fransız erkânı haribiyesi Almanya ile anlaşmakta ısrar ediyorlar. Fransız erkânı harbiyesinin fikrine nazaran Almanyaya bir silâhlanma proğramı çizmek için şimdi en uygun bir zmanda bulunuluyor. Bu fırsat geçirilecek olursa, ileride meselenin halli de müşkül olacaktır.

Fransa harbiye nezaretiyle erkânı harbiyesi bazı plânlar hazırlamaktadırlar. Bu plânlarda Almanyanın silâhlanma ve Almanyanın askerî vaziyetin kuvvetlenmesi hesaba katılacaktır.

Bu münasebetle Fransız ordusunda askerlik hizmetinin iki seneye çıkarılması düşünülmüş ise de, parlâmento bunu şiddetle reddetmiştir.

Parlâmento mahafilinde doğrudan doğruya anlaşma arzusu yavaş yavaş kuvvet bulmakta ise de vaziyetin henüz karışık olmasından dolayı Fransız hükûmeti kat'î kararını vermek için biraz daha beklemeği tercih etmektedir.

Fransız tayyareci iyi hava bekliyor

Propaganda için şarkî Avrupada seyahate çıkan ve evelki gün şehrimize gelen Fransız tayyarecisi M. Costes, havanın karlı ve tipili olması dolayısıyle Eskişehire hareketini geri bırakmıştır. Fransız tayyareci şehrimizde havanın açılmasını bekliyecek ve kar dindiği gün Eskişehire gidecektir. M. Costes, Eskişehirdeki tecrübelerini bitirdikten sonra, İstanbul tarikiyle Bükreşe, Belgrada, Milânoya geçecek ve Parise dönerek seyahatini bitirecektir.

Fransız tayyarecinin yanında Verrova isminde bir de arkadaşı bulunmaktadır.

M. Costes'un şerefine şehrimiz Fransız kolonisi tarafından Union Française de bir ziyafet verilmiştir.

Vakıt'ın edebî tefrikası

No. 41

Kamelyalı Kadın

Yazan

Alxendre Dumas fils

Terceme eden

Selâmi Izzet

Bizi, gene Prüdans sıkıntıdan kurtardı.

— Tamamiyle kıra mı gitmek istiyorsunuz?. dedi.

— Evet.

— Öyleyse Bujivale, Puan dü jura gidelim. Arman haydi gidip bir kayık kirala.

Bir saat sonra Arnuld lokantasındaydık.

Belki bu oteli bilirsiniz, pazar günleri çok kalabalık olur. Bahçesinin çok güzel bir manzarası vardır.

Prüdansın dediği gibi tam bir kırdı ve mükemmel bir yemek yedik.

Orada mesut zamanlar geçirdiğim için söylemiyorum fakat Bujival tasavvur edilecek yerlerin en güzeli. Çok seyahat ettim, çok yerler gördüm, fakat bu bir yamaca sığınan Bujival kadar güzel yer görmedim.

Madam Arnuld kayıkla bir seyran teklif etti. Derhal kabul ettik.

Kırlarla sevdayı daima birbirine bağlarlar. Doğrudur: Sevilen bir kadına, mavi gök, çiçek kokuları, çiçekler, hafif rüzgâr, tarlaların muhteşem ıssızlığı kadar yakışan bir çerçeve yoktur. Bir kadın, ne kadar çok sevilirse sevilsin, ona ne derece itimat edilirse edilsin, mazisine bakılarak istikbalden istenildiği kadar emin olunsun, az çok gene kıskanılır. Eğer âşık oldunuzsa, ama cidden âşık oldunuzsa, sevgilinizi dünyadan uzaklaştırmak arzusunu duymuşsunuzdur.

Etrafımdaki şeylere ne kadar lâkayt olursa olsun, kadın erkeklerle beraber olduğu zaman, benliğinden ve kokusundan kaybeder. Ben bunu herkesten fazla hissediyordum. Benim aşkım lâalettâyin bir aşk değildi. Ben Margörit Gotyeye âşıktım ve Pariste adım başında onun metresi olduğu veya olacağı bir adama tesadüf edebilirdim. Halbuki kırlarda, sayfiyede, bizi tanıyan, bizimle alâkadar olmıyan insanlar arasında, hicap duymadan Margöriti sevebilirdim.

Yavaş yavaş fahişe yok oluyordu.

Yanımda sevdiğim genç, güzel bir kadın vardı. O da beni seviyordu. İsmi Margöritti. Geçmişin şekli, istikbalin bulutu yoktu. Güneş, en saf bir nişanlıyı nurlandırır gibi Margöriti nurlandırıyordu. Melodiler söylemek, şiirler okumak için yaradılmış olan yollarda kolkola dolaşıyorduk.

Margörit beyaz bir elbise giymişti, koluma dayanıyordu. Akşam, yıldızların altında bana gündüzün söylediklerini tekrar ediyordu. Ve hayat, ta uzaklarda, gençliğimizin, aşkımızın tablosunu gölgelemeden devam edip gidiyordu.

Yanaştığımız adanın çimenlerine uzanmış, dünyadan rabıtamızı kesmiştik. Güneşin altında bu hulyayı kuruyordum.

Sahilde, önü çimen, arkası orman, iki katlı bir de ev görüyordum. Sarmaşıklarla kaplanmıştı.

Bu eve baka baka, evin benim olduğuna kanaat getirdim. Hulyama o kadar uygundu. Margörit le kendimi görür gibi oluyordum. Bütün gün ormanda dolaşıyorduk. Akşam çimenlere uzanıyorduk. Acaba bizim kadar mes'ut çift var mıdır?. diye soruyordum.

Bakışlarımı ve belki de düşüncelerimi takip eden Margörit:

— Ne güzel ev, dedi,

Prüdans takip etti:

— Evet.

Ve Margörit eliyle gösterdi:

— Şurada.

Prüdasn sordu:

— Çok güzel, beğendin mi?.

— Çok.

— Düke söyle kiralasın. Kiralıyacağına eminim. Eğer istersen ben söyiyeyim.

Margörit benim ne diyeceğimi anlamak ister gibi yüzüme baktı.

Prüdansın sözleriyle hulyam dağıldı. Hakikaten öyle bir düşüş düştüm, ki sukuttan sersem oldum.

— Hiç fena fikir değil.

Margörit elimi sıktı:

— Bu işi yaparım, dedi. Haydi gidip bakalım ev kiralık mı?.

Ev boştu, iki bin franga kiralıktı.

Margörit sordu:

— Burada mes'ut olur musun?

— Acaba gelecek miyim?.

— Sen gelmiyecek olduktan sonra ben buraya ne diye gömüleyim?.

— Öyleyse bırak Margörit, bu evi ben kiralıyayım.

— Deli misin?. Bir kere lüzumsuz, sonra da tehlikeli bir şey olur. Ben yalnız bir tek erkekten böyle bir şey kabul edebilirim. Bırak da yapacağımı yapayım.

Prüdans dedi ki:

— Haftada iki gün boş vakit buldum mu size misafir gelirim.

Evden çıktık, Paris yolunu tuttuk. Hep bu yeni kararımızdan bahsediyorduk. Margörit kollarımın arasındaydı. Arabadan inerken, metresimin fikrine iştirak etmiş bulunuyordum.

— 17 —

Ertesi sabah Margörit bana erken yol verdi. Dük erken gelecekti. O gider gitmez Margörit bana yazacak, randevu tayin edecekti.

Öğleden sonra şu mektubu aldım:

"Dükle beraber Bujivale gidiyoruz. Bu gece sekizde Prüdansta bulun.

Saat sekizde Margörit Prüdansa geldi. Odaya girince:

— Oldu, dedi.

Prüdans sordu:

— Ev tutuldu mu?.

— Evet, hemen razı oldu.

Dükü tanımıyordum, ama onu böyle aldattığım için utanıyordum.

Margörit:

— Hepsi bu kadar değil, dedi.

— Daha ne var?.

— Armanın nerede oturacağını da düşündüm.

Prüdans güldü:

— Beraber mi oturacaksınız?

(Devamı var)

Yumurta ihracatı etrafında

Yumurta ihracatı son hafta içinde hayli ilerlemiştir. Yalnız Almanyaya son birkaç hafta içinde gönderilen yumurtanın miktarı 70 bin kiloyu geçmiştir.

UMUMI HARPTE

Teşkilâtı Mahsusa

VAKIT'ın yeni Tefrikası : 52

Yazan: A. MiL

Yavuz ateş ediyor, mermiler düştükleri yerde yangın çıkarıyordu

(Yavuz) un gelmesi her ne kadar Rıza Belye maiyetini o anda çok sevindirmiş ise de, habersizce vaki olan bu ziyaretten, hazırlık yapılmamış olmasından dolayı istifade edilemiyeceği düşünülerek müteessir olunmuştu.

Maamafih, (Yavuz) Batum açıklarına gelir gelmez hemen harp vaziyeti alarak Batum istihkâmları üzerine bir top ateşi açmıştı.

Bu bombardımanın yaptığı tesir uzaktan iyice seyredilebiliyordu. Mermilerin düştüğü yerlerde yangınlar çıktığı, liman mıntakasında bulunan arabaların kaçıştığı, herkesin biribirine girdiği görülüyordu.

Her halde (Yavuz) istihkâm toplarının menzili haricinde bulunduğundan, Ruslar beyhude ateş açmağa lüzum görmiyorlardı.

Bombardıman bir saat kadar devam etikten sonra (Yavuz) çekilip gitmişti. Rıza Beyle maiyeti de, Yakup Cemil Beyin alayı gelmeden o esnada bir harekete geçilemiyeceğine kanaat getirerek bulundukları tepeleri terk ile (Maradidi) kasabasına ve oradan (Borçka) karargâhına avdet etmişlerdi.

Buraya geldikleri zaman (Morgol) kaymakamının telefonla Rıza Beyi aradığı haber verilmişti.

Bunun üzerine hemen (Murgul) a telefon edilmiş ve oradaki kaymakamla vaki olan muhaberede Yakup Cemil Beyin alayı ile beraber oraya muvasalât ettiği ve fakat mumaileyhin (Borçka) da kalmayıp doktor

Bahattin Şakir bey kuvvetlerine iltihak eylemek üzere (Artvin) e gitmek istediği haber alınmıştı.

Batumu alma kararı

Bu haber Rıza beyi büyük bir inkisara uğratmıştı. O, gelen kuvvetle beraber Batumu alacağını ümit ederken, Yakup Cemil Beyin (Borçka) dan gelip geçmekten başka bir şey yapmıyacağını işitince Yakup Cemil beyi iknaa çalışarak gelen kuvveti kendi cephesinde alıkoymıya muvaffak olacağını zannediyordu. Onun için hemen İstanbula mufassal bir telgraf çekerek vaziyeti bildirmiş ve Şayet Yakup Cemil müfrezesi-Borçkada kalacak olursa, üç gün zarfında Batumu alabileceğini vadetmişti.

Fakat, (Borçka) da bir taraftan Yakup Cemil müfrezesinin gelmesine ve diğer taraftan İstanbuldan alınacak cevaba intizar olunurken zuhur eden anî bir hâdise karargâhı allak bullak etmişti. O gün akşama doğru saat üç ile dört arasında Rıza beyle arkadaşları karargâhta vaziyetlerini müzakere ederlerken uzaktan bir atlının dört nala hayvanını süre rek gelmekte olduğu işitilmişti. Bu, atlı gelip garargâh ittihaz edilen posta ve telgraf binasının önünde durmuş ve pek mühim bir haber getirdiğinden bahisle kapının önündeki nöbetçiden müsaade aldıktan sonra içeriye girerek heyecanlı bir tavırla demişti ki:

"— Efendim tehlike var. Ruslar açık olan bir gedikten ilerleme ye başladılar. Onların ilerlediğini köyümüzün tepelerinden gördük. Herkes varını, yoğunu toplayıp kaçmıya başladı. Ben de hemen atıma binip koştura koştura buraya geldim.,,

Ruslar ilerliyorlarmı idi?

Bu haberi getiren atlı bir gürcüydü. Söyledikleri hakikaten doğruysa (Borçka) karargâhı büyük bir tehlike karşısında bulunuyordu. Çetelerin her ihtimale karşı aldıkları emniyet tertibatı ve uç çıkarmaları ekseriya ihmalkâr bir surette yapıldığından boş kalan bir gedikten Rusların ilerlemeleri mümkün olmıyan bir şey değildi. Şayet Rus kuvvetleri gürcünün dediği istikametten yaklaşıyorlarsa (Maradidi) deki kuvvetlerin arkası çevrilmek üzere bulunuyordu. (Borçka) nın vaziyetiyse çukur ve kuytu bir mevkide olmasından dolayı, kasabayı ve karargâhı müdafaa edemiyecek kadar gayri müsaitti.

Bütün bu tehlikeleer bir de Yakup Cemil Bey Rusların ilerlemekte olduğundan haberi yoktu ve ona bu haberi isal etmek için vakit de yoktu. Gelen kuvvet, bu vaziyet karşısında, ya esir olacak ve yahut beklenmediği bir zamanda düşmanla müsademeye tutuşmıya mecbur kalacaktı. Onun için Murgul kaymakamı Etem bey derhal telefonla aranmış, ve gelen haber kendisine bildirilerek Yakup Cemil beyin arkasından bir atlı çıkarması söylenmişti. Halbuki Etem beyden alınan cevapta alayın çoktanberi (Murgul) dan ayrılmış olmasından dolayı atlının yetişmesi çok şüpheli olduğu bildirilmişti.

Borçka'da telâş

Bu esnada tabiî (Borçka) civarında ittihazı kabil olan tedafüî tedbirler için lâzım gelen emirler veriliyordu. Alınan haber kasaba dahilinde şayi olduğundan ahali korkudan şaşkın bir hale gelmişti. Kasabanın istirdadı esnasında bizim kuvvetlerimizi hararetle karşılamış ve alkışlamış olan (Borçka) lıları Rusların sağlam bırakmıyacaklarına şüphe yoktu. Onun için halk da bir taraftan muhacerete hazırlanıyordu. Bu hazırlıklarla kadınlar ve ihtiyarlar meşgul olurlarken elleri silâh tutabilen gençlere silâh tevzi edilmişti.

Tehlike haberini getiren gürcü, Rusların adeta kendisini arkasından takip ediyorlarmış gibi bir tarzda ifadatta bulunması yüzünden düşman kuvvetlerinin her an (Borçka) önlerinde zuhuruna intizar ediliyordu. Bununla beraber, ileri karakollardan hiçbirisi düşman askerlerinin göründüğüne dair henüz bir rapor göndermemişti. Böylece endişe ve heyecan içinde herkes bekleşip duruyordu.

Haberci tevkif ediliyor

Bu esnada, İstanbul kâtibi mesullerinden birisi tekrar atına binerek gitmek üzere olan gürcüye doğru yaklaşarak:

"— Nereye gidiyorsun, hemşeri?,, diye bağırmıştı.

"— Köyüme gidiyorum, düşman geliyor ,ben de ailemle meşgul olayım!,,

Bu cevabı verirken kâtibi mesul beyin yüzünde gördüğü hiddet ve şiddet alâiminden dolayı gürcünün şaşkın bir hale geldiği de anlaşılıyordu. Bunun üzerine kâtibi mes'ul bey ile atlı gürcü arasında kısa bir muhavere cereyan etmişti:

"— Hayır, sen gidemezsin. İn çabuk atından!,,

"— Neden beyefendi, iyilik etik diye kötü mü olduk!,,

"— İn, diyorum sana, yoksa.,,

Kâtibi mes'ul beyin, bu tehdidini belinde sarkan revolverini çekerek takviye etmesi üzerine gürcü atından inmeye mecbur olmuştu. Bunun üzerine at ahıra gelmiş, gürcü de bir tedbiri ihtiyatî olmak üzere hapse atılmıştı.

Kâtibi mes'ul beyin gürcüye karşı yaptığı bu muamele ondan şüphelenmesinden ileri gelmişti. Onun getirdiği haber belki hususî bir maksada müstenit olabilirdi. Şayet hakikati söylemiş ise onu hapisten çıkararak serbest bırakmak kolaydı, fakat kasten yanlış bir haber işaa etmek maksadiyle gelmişse ona lâyık olduğu cezayı vermek için kendisini elden kaçırmamak lâzımdı.

Kâtibi mes'ul bey aldığı bu tedbirle çok isabet etmiş olduğunu biraz sonra anlamıştı. Çünkü aradan bir iki saat geçtiği halde Ruslardan hiçbir ses çıkmamıştı. Etrafa gönderilen istikşaf kolları da düşmana tesadüf etmeden karargâha avdet eylemişlerdi. Demek ki gürcünün getirdiği haber doğru değildi. Onun için gürcü hapisten çıkarılarak istintak edilmeye başlanmıştı. Ortalık sükûnet bulduktan endişe ve korku zail olduktan sonra herkesin husumeti gürcüye teveccüh etmişti. Artık istintak esnasında ona söylemedik küfür bırakmıyorlardı. Nihayet uzun zaman devam eden bu isticvap ve istintak neticesinde gürcü kusurunu itirafa mecbur olmuş ve demişti ki:

"— Ben Rusların geldiğini görmedim. Fakat arkadaşlarım görmüşler, gelip bana söylediler. Ben de sizi korumak için atıma binince koşarak buraya gelidm.,,

(Devamı var)

Arkadaşının kumbarasını kırmış

Ortaköyde kurabiyeci Mustafa Efendinin arkadaşı Emin Mustafa efendinin kumbarasını kırmış, içindeki 35 lirayı almışsa da yakalanmıştır.

Memleket Haberleri

Keşanın evleri baştan başa beyaza boyanıyor

Orta mektep işi - Bolluk - Kasabanın manzarası - Aşhane - Hastane

Keşan, (Hususî) — Buraya bir sene evvel uğramıştım. O zaman koyu renkli taşlardan yapılmış olan evler bir kere daha şimdi baştan başa badana edilmiş ve kasabanın manzarasında bir başkalık hasıl olmuştur. Yeni kaymakam vekili Sadettin Bey meraklı bir genç olduğundan diğer binaları da kâmilen beyazlatacaktır.

Keşandan Saros körfezindeki Ebreceye kadar (30) kilometrelik yolun toprak tesviyesi ikmal olunmuştur. Orası için lâzım olan iskeleyi yaptırmağa kaymakam Bey azmeylemiştir. Bizden muvaffakıyet temennisi.

Orta mektep açılamamıştır

Evvelce ilk mektep için yapılmış olan büyük bir bina bu sene orta mektebe çevrilmek istenilmiş ise de muallim tedarikindeki güçlük yüzünden vekâletçe müsaade edilmemiştir. Eğer bu mektebin açılmasına emir verilmiş olsaydı İpsala ve Malkara kazaları da bundan çok istifade edeceklerdi.

Bolluk

Keşan, Trakyanın en bolluk bir yeridir. Burada her şey ucuzdur. Tereyağının okkası yazın altmışa ve şimdi 80 kuruşadır. Sebze o kadar mebzul ve o kadar ucuzdur ki hiç bir yerde bu kadar ucuzluğa rast gelemedim. Cumartesi günleri burada kurulmakta olan pazara her taraftan bir çok alıcı ve satıcılar geldiğinden o gün kasaba içinde fevkalâde bir izdiham olmaktadır.

Yunanlılarla yaptığımız uzlaşmanın burada da tesiri görülmeğe başlamış ve eskisine nisbetle alış veriş oldukça ziyadeleşmiştir. Buradan Yunanistana en ziyade çıkarılan eşyamız sırasiyle hayvan, zahire, odun ve kömürdür.

Kasabanın manzarası

Keşan kasabası manzara itibariyle fena değildir. Binalar ekseriyetle kârgirdir. Çarşı ve pazarı insanın canını sıkmıyacak derecelerede güezldir. Bir iki un değirmeni, sıra sıra yel değirmenleri, güzel bir hükûmet konağı, belediye dairesi, Halk fırkası binası, büyücek mağazalar, güzel kahvehaneler Keşana başka bir güzellik vermektedir. Burada temiz ve muntazam bir de meyhanesi vardır. Otelleri de zararsızdır.

Aşhane

Kasaba içinde başlıca yemek yenecek bir yer vardır ki bütün kasabanın memur ve misafirleri hep buraya gelirler ve benim gibi yabancılara da bu dükân tavsiye olunur. Fakat burada yemek yemek için insanda mide lâzımdır. Müthiş bir sinek bölüğünün hücumları altında rahatça nefes almak kabil olmadığı gibi dükânın içerisi de bir mezbele halindedir. Her taraf iğrenç birer manzara göstermekte ve insan buraya girdiğine pişiman olmaktadır.

Pis ve siyah muşambalarla örtülmüş iki uzun masanın etrafına dizilip te çamurlar ve sular içindeki zemine bakaraka ve kap yıkanan yere asılmış olan basma perdenin arasından görünen müzeh rafatı seyrederek yenen yemeğin mânasını anlayamıyorum.

Hastahane

Geçen sefer ziyaret eylediğim hastahaneyi bu sene daha ziyade tekâmül etmiş bir halde buldum. Evvelce Ereğli hastahanesi baş hekimi ve operatörü olan Cemil B. burasını da ihya etmeğe muvaffak olmuştur.

Cemil Bey, muktedir, nice canlar kurtarmış tecrübeli bir operatördür. Hastahanenin alaturka ve alafranga banyoları, ameliyathanesi, koğuşları ve diğer kısımları şayanı dikkat bir temzlik içindedir. Bu hastahane hususî muhasebe tarafından senevî 12,000 liralık bir bütçe ile idare olunmaktadır.

Hastahane 25 yataklı ise de bu sene yatak miktarı 30 za iblâğ olunacaktır. Şimdiki halde 22 hasta yatmaktadır ki bunların bir çoğu mühim ameliyatlar görmüşlerdir. Her gün pek çok hastalar müracaat etmekte ve tedavi olunmaktadırlar.

Cümhuriyet ve kurtuluş şenliklerinde hastahane (500) fenerle ve çok zarif bir takla süslenmiştir. Bu tak kasabanın diğer taklarından güzel olmuştu.

Geniş bir bahçe ve bademlikler içinde bulunan bu şifa yurdu kaza için büyük bir nimet olmuştur.

Ragıp Kemal

Bafrada

Başvekil Hz. bekleniyor

Bafra, (Hususî) — Başvekilimiz İsmet Paşa Hazretlerinin yakında vilâyetimizi teşrifleri sırasında Kunduz kereste fabrikasını tetkik için kasabamızı da şereflen direcekleri haberi memlekette çok büyük sevinçle karşılanmıştır. Halk bu mesut günü sabırsızlıkla beklemektedir.

Sevgili başvekil'mizi istikbal için yapılan hazırlıklar hararetle devam etmektedr.

Bafrada C H. F. kongreleri

Bafra, (Hususî) — 15 ikinci teşr'nden itibaren başlıyan C. H. F. Ocak kongreleri hitam bulmuş ve nahiye kongreleri başlamıştır.

Bu seneki kongreler geçen senelere nisbet kabul etmiyecek kadar alâkalı ve hareketli olmaktadır.

Aydın'da

Şehir telefon tesisatı yapılıyor

Aydında posta, telgraf ve telefon müdüriyeti şehir telefon tesisatı yapmak ve telefon işlerini kendi santıralından idare etmek üzere tetkikatta bulunmaktadır. Posta, telgraf idaresi ayni zamanda İzmir ve bitişik diğer vilâyetlerle de telefon muhaveresini temin edecektir.

Aydında telefon muhaberatı şimdilik jandarma santralından yapılmaktadır.

Kocası, üç günlük gelini öldürdü!

İki yıllık nişanlıydılar, Hüseyin askerden yeni dönmüştü, evlendiler ve ..

İzmirde çıkan "Milli birlik,, arkadaşımız yazıyor:

İzmirde Şemikli köyünde tüyler ürpertici ve esrarlı bir aile faciası oldu. Zabıta ölü bir adamla, kulağı kesilmiş ve vücudünün her tarafı bıçak darbesiyle hurdehaş olmuş bir kadın cesediyle karşılaştı. Yaralı kadın Zarife isminde üç gecelik bir gelindi. Bu genç ve güzel kadın memleket hastanesinde ıztıraplar içinde can verdi. Bunun üezrine hadise daha esrarengiz bir mahiyet aldı.

Facianın bütün tafsilâtını aşağıdaki satırlarda okuyunuz:

Şimikli köyünde Zarife isminde güzel sevimli bir kız vardır. Zarife köyde her kesin muhabbetini celbetmiş, kendi halinde bir kızdı.. Daha küçük yaşta anasını babasını kaybetmişti. Bu küçük kız köyde her türlü iş yapıyor, tarlada çalışıyor, ve bu suretle hayatını temin ediyordu.

Zarife on altı yaşına geldiği zaman o'gun, güzel ve görgülü bir kız olmuştu. Köy delikanlılarının gözleri Zarifede idi.

Vaziyetini iyi kavrıyan bu köy kızı hayale kapılmıyordu. Onun gözleri yükseklerde değildi.

Nihayet Zarife Hüseyin ismin de bir köy delikanlısı talip oldu. Temiz kız kendisine sığınacak bir yuva aradığından kolaylıkla anlaştılar ve nişanlandılar.

Hüseyin nişanlandığının haftasına asker oldu. Bu suretle iki nişanlı tam iki senelik bir hasret ve ayrılık hayatı yaşadılar. Hüseyin askerliğini bitirince köye geldi. Hazırlıklar yapıldı. Bu sırada Hüseyin Zarifeye açıkça sordu.

— Zarife, sen evelce başka erkeklerle görüştün mü?

Köy ihtiyarları bu iki genci baş göz ettiler. Fakat, beklenen saadet gelmemişti. Bilâkis iki gencin de hayatına büyük bir zehir karışmıştı. Artık bu iki köy genci de evlendiklerinin ertesi günü sevinçlerini tamamen kaybettiler ve derin bir teessüre kapıldılar.

Hüseyin ertesi günü Zarifeyi alarak İzmire gitti. Belediye doktoruna muayene ettirmeğe götürdü. Fakat belediye doktoru resmî bir müracaat olmadığından muayeneden sarfınazar etti.

Onlar o akşam gene köye, evlerine gittiler.

O akşam Zarife ile Hüseyin arasında büyük ağız kavgaları oldu. Biran geldi ki Hüseyinin hırçınlıkları bir cinnet buhranına kadar vardı. Hüseyin kendinden geçti ve bıçağını çekti. Genç karısının şurasına burasına sapladı, Zarifeyi iyiden iyiye yaraladıktan sonra biran içinde savuştu. Ortadan kaybuldu. Ertesi gün Hüseyinin de cesedi köy civarında bir zeytinlikte bulundu. Hüseyinin, işlediği cinayetin heyecanı ile bir kalp sektesinden öldüğü zannediliyor.

Zarife de İzmir memleket hastanesinde öldü.

Suriyeden hududumuz geçen eşkiya

Suriye toprağında bir şekavet hadisesi olmuş, Halebe gitmekte olan iki otomobil eşkıyalar tarafından çevrilmiştir. Otomobillerden biri eşkıyanın elinden kurtulmıya muvaffak olmuş ise de diğeri tamamen soyulmuş, eşkiyalar da hududumuza kaçmışlardır. Fransız kuvai işgaliye kumandanlığının iş'arı üzerine eşkiyalar Sürüç jandarması tarafından 24 saat zarfında yakalanmışlardır. Bunlar beş kişidir. Teşhis muamelesi ikmal edilir edilmez Fransızlara teslim olunacaklardır.

Kastamonuda tasarruf ve yerli malı haftası nasıl geçti?

Tasarruf ve yerli malı haftası memleketimizin her köşesinde samimi bir alâka içinde geçti. Kastamonuda da toplantılar, yürüyüşler yapılmış, nutuklar söylenilmiş ve ticaret odasında güzel bir yerli malı sergisi açılmıştır. Resmimiz, bu serginin açılış merasimini ve ticaret odasının önünde toplanan halkı gösteriyor.

İzmirde bir fabrika kapandı

Ege mıntakasının en mühim nebati yağ müesseselerinden (İzmir, Turan yağ fabrikası) faaliyetini tatil etmeğe karar vermiştir. Fabrika müdürü iki yüze baliğ olan memur ve işçilere fabrikanın faaliyetini tatil etmek mecburiyetinde kaldığını bildirmiştir.

Memurların maaşları ve amelelerin yevmiyeleri ödenerek hesapları kesilmiştir.

Fabrikanın kendileriyle münasebatta bulunduğu müstahsiller de bu karardan müteessir olacaklardır.

Kırk beş liraya satılan ceviz kütüğü yüz liraya yükletildi

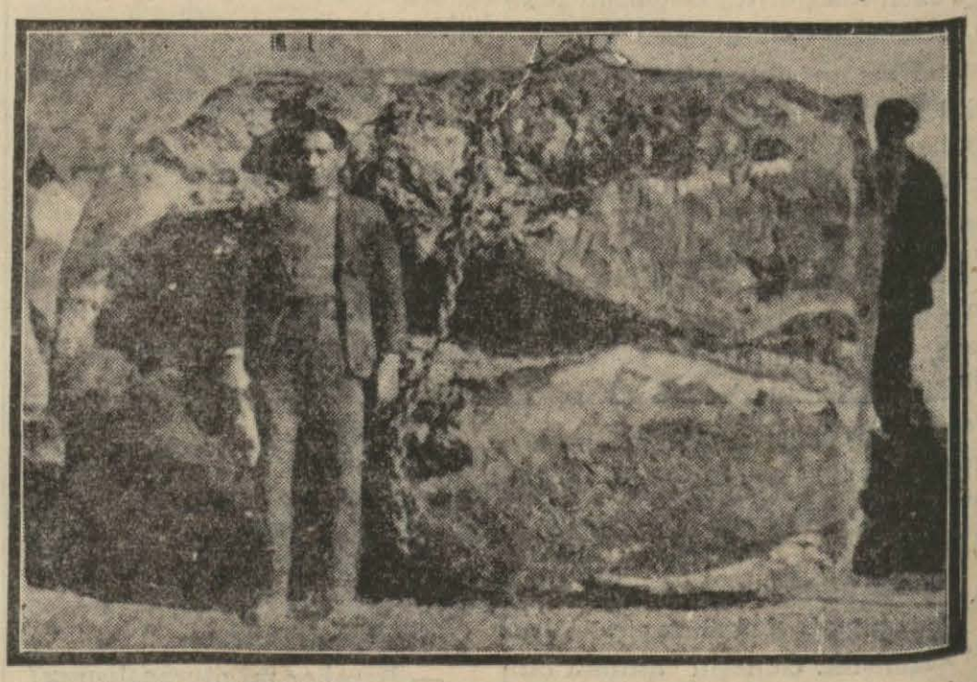

Yurdumuzdan bilhassa Almanyaya pek çok ceviz kütüğü gönderilmektedir. Yukarıda gördüğünüz büyük gövde bunlardan birisidir Mersinden vapura yüklenmesi, adeta bir mesele halini alan bu kütüğün kutru iki metre yirmi santim, uzunluğu ise tam üç metre idi. İskeledeki altı tonluk vinçler bu kütüğü yerinden kaldırıp mavanaya koyamadıkları için devlet demirvollarına ait 25 tonluk elektrikli vinçle bu işi görmek mecburiyeti hasıl olmuştur. Bu büyük kütüğün Konya Ereğlisinde satış fiyatı kırk beş lira olduğu halde oradan vapura kadar getirilip yüklenmesi için yapılan masraf yüz lirayı bulmuştur.

GENÇLİK

İstanbul mekteplerinde verilen müsamereler..

Şiret Bey ve arkadaşları

Bu çarşamba gecesi İstiklâl lisesi talebe gecelerinden üçüncüsünü parlak bir surette yapmıştır.

Evvelâ Mümtaz Zeki Efendi tarafından iktisat ve tasarruf hakkında bir konferans verilmiştir.

Sonra Mahmut Yesarî Beyin "Örs ile çekiç,, arasında isimli piyesi oynanmış bunda Nsret Safa ve Celâl Efendiler rollerini muvaffakıyetle başarmışlardır.

Bundan sonra da Reşat Nuri Beyin "Babur Şahın seccadesi,, adlı komedisi oynanmıştır. Bunda gençler hakikaten muvaffak olmuşlardır. Hacı rolü ve diğer roller ayni muvaffakıyetle temsil edilmiştir. "Harem ağası Ziver,, rolünde Kemal Efendi tipi muvaffakıyet yaşmaktadır. Bu sahneye ilk çıkan küçük sana'tkârı burada tebrik ederiz. Eserin provalarında bulunan rejisör Nusret Safa ve rejisör muavini Mustafa Niyazi Beyler arkadaşlarının muvaffakıyetinde başlıca âmildi.

Nabi, Paşa ve Alman roleri Mustafa, Fethi, Mustafa efendiler tarafından da iyi oynanmıştır.

Temsil kolunun bu geceki büyük muvafakıyetlerinden biri de Siyret Beyi temin etmesidir.

Bir san'atkâr olan Siyret Bey kitarı ile üç nefis parça çalmış şiddetle alkışlanmıştır. San'atkârı tebrik ederiz.

* * *

İstiklâl lisesinde "sesli sinema,, tesisatı yapılmıştır. Her salı gecesi talebeye istifadeli filmler gösterilecektir.

Halkevinde

Halkevi musiki şubesi âzaları yakında bir Havayen kitar konseri verecekleri haber alınmıştır. Seyret Bey arkadaşlarını haftanın muayyen akşamlarında çalıştırmaktadır. Bu münasebetle Halkevi musiki şubesinin bir resmini derc ediyoruz. Ortadaki beyaz gömlekli genç muallimleri Siyret Beydir. Gençlere şimdiden muvafakıyetler.

Cümhuriyet Gençler Mahfelinde

Cümhuriyet gençler mahfeli geçen Cuma günü beşinci müsameresini büyük bir muvaffakıyetle vermiştir. Müsamerede Nihat Sami Beyin iki perdelik millî (Engin) piyesi oynanmıştır. Engin tam sahne üslûbuna göre yazılmış bir eserdir. Seyirciler üzerinde iyi bir tesir bıraktı. Dekor da güzeldi. Sahneye konuşları iyi idi. Muvaffakıyet dileriz.

... Gençlerle Başbaşa ...

İstanbulspordan Nevzat Beyle Mülâkat ...

İstanbulspordan Nevzat Beyle konuşuyordum:

— Spora ne zaman başladın?.

— Spora (1925) senesinde Cerrahpaşa Kardeşler gücü klübünde kendimi bildiğim bir çağda başladım. Hemen hemen bütün sporları yaptım. Bunlardan futbolü hepsinden fazla sevdiğimden kararı onda kıldım. Ve şimdi bütün sporları terkeylediğim halde yalnız onu oynuyorum, bununla beraber yazın diğer sporları da yaparım. Hâlen İstanbulspor klübünde oynamaktayım. 1929 senesinde beni sıkı bir çalıştırma ile yetiştiren Kemal Beye her zaman medyonu şükranım.

— Hangi sporlarla meşgul oldun?.

— Ecnebilerden (Kado), (Şaroşi). Yerlilerden Zeki, küçük Selâhattin, Nihat ve Avniyi ve bütün

İşaretli Nevzat Beydir

genç İstanbulspor oyuncularını ..

— Son senelerde Türkiyede spor cereyanı buna emin Melih İstanbul hariç olmak üzere bütün Anadoluda dev adımlariyle ilerlemektedir. Ben Türkiye birinciliklerinde İzmirde bulundum. Oraya gelene bir çok Anadolu takımları İstanbullulardan daha çok çalıştıklarını gösterdiler.

— Niçin bizler onlar kadar açşamıyoruz?.

—Azizim başlıca sebep bizde inhisarcılık kalkmasıdır. Bugün bir İstanbul muhteliti yapılsa, bir millî takım maçı olsa haydi Fener bahçe, Galatasaray öne sürülür. En eskiler takımda oynatılır da, gençler oynatılmaz. Halbuki böyle maçlara yeni elemanlar yetiştirmelidir. ve iyi anternörün idaresinde bir gençler takımı çalıştırılmalır.

— Gayen?.

— Gayem sporu spor için yapıyor ve millî takım için iyi bir eleman yetiştikten sonra âtide o formayı giymek isterim.

Yalnız bu inhisarcılık ortadan kalkmadıktan sonra eminim ki bizler, bizim gibi küçükler tam millî takım için birer eleman olsalar bile bu vaziyet karşısında o kırmızı — beyaz formayı taşıyacağımızı hiç zannetmiyorum.

Melih Nazmi

Ankara, Bursa ve Izmitte

Talebe Hayatı Nasıl Geçiyor?

Tasarruf haftası münasebetiyle Ankara kız lisesi bir müsamere hazırlamış ve 13 kânunuevvel çarşamba günü muhtelif piyesler muvaffakıyetle temsil edilmiştir. Bu müsamerede millî iktısat ve tasarruf fikrinin memleketin henüz çok genç olan dimağlarındaki müsbet akislerini göstermesi itibariyle büyük bir ehemmiyeti haiz dir.

Müsamere hususiyetlerinden biri de müsamere proğramını dolduran parçaların.-ii shetsesesesvv duran parçaların ekseriyetle talebe dimağından çıkmış olmasıdır. Talebelerden Nazire Hanımın yazdığı şiirleri edebî kıymeti haiz olup muvaffakıyetle okunmuştur. Güzin Hanım ise bu şiirleri okumakta büyük bir meharet göstermiştir. Lisenin orta kısmı üçüncü sınıftan Nezihe Rifat Hanımın (Yerli Malı) ismindeki manzum eseri fikirlerin müdafaası ve yazı tekniği itibariyle kuvvetlidir. Nezihe Hanım bu eseri ile sağlam bir yazı kabiliyetine malik olduğunu isbat etmiştir. Piyesi temsil eden talebe hanımlar cidden muvaffak olmuşlardır.

Birinci devre talebesi tarafından hazırlanan ve muallim Sabiha Hanımın nezareti altında olan birinci devre satıcıları kıymetli istidatları bir defa daha göz önüne koydu.

Talebelerden Necmiye, Muazzez, Süreyya Hanımların hazırladıkları Ergani hitabeleri dinleyenler üzerinde heyecanlı dakikalar geçirtti.

Orta Anadolu dansları talebeler arasındaki bedîî zevklerin kıymetli birer ölçüsüdür. Muallim Naciye Hanımın büyük emeklerle yetiştirdiği talebeleri Meliha, Nilüfer, Muallâ, Şekûre, Armagan kıymet Hanımlar müsamerenin musiki kısmında seyircilere zevkli saatlar yaşattılar.

Müsamere heyeti umumiyesile muvaffakıyetle başarılmış ve büyük takdirleri kazanmıştır. Millî iktısat ve tasarruf cemiyeti bu muvaffakıyetinden dolayı kız lisesine, Nazire Ali Rıza Hanımla Nezihe Rifat Hanımlara birer madalya vermeğe karar vermiştir.

Müsamereden sonra gün geçmesine rağmen halk arasında alan tatlı ve heyecanlı akisler dolaşmaktadır.

Izmitte küçüklerin muvaffakiyeti

İZMİT (Hususî) — Yağmur yağıyor. Ulugazi mektebinin müsameresine sırsıklam olmuş bir halde gittim. Her taraf tıklım tıklık.. Bir köşeçiğe sıkıştım.

Mektep müdürü davetlilerle samimî bir konuşma yaptı. Bunu talebenin söylediği şiirler ve temsil ettikleri rakıslar ve onuncu inkılâp piyesi takip etti.

Küçükler yaşlarından umulmaz varlıklar ve muvaffakiyetler gösterdiler.

* * *

İkinci ve güzel bir müsamere daha görmek bahtiyarlığına kavuştuk. Orta mektep talebelerinin verdikleri bu müsamere nihayetine kadar muvaffakiyetle devam etti. Temsillerde Melâhat, Nilüfer Hanımlarla, Kemal, Çetin, Turgut Beyler fevkalâde muvaffak olarak herkesin takdirini kazandılar. Mektebin türkçe muallimi "Nuri Duğan,, Bey "Himayeietfal ve Hilâliahmer,, isimli iki perdelik bir piyes hazırlamıştı. Muvaffakiyetle temsil edildi. Yalnız piyesteki arap ve acemce kelimeler hayreti mucip oldu. Öz türkçeyi doğru ve ileri hamleler yapıldığı bir zamanda bir türkçe mualliminin bu piyesi daha türkçe yazmasını gönül isterdi.

* * *

Küçük mekteplilerin şen ve serbest hareketlerine bakarken çocukluğumdaki talebe hayatımı hatırladım ve eli sopalı, sarıklı hocamı görür gibi oldum. Yanımdan geçen bir küçüğe:

— Mektebi seviyor musun yavrum, dedim.

— Canım gibi efendim... Diye cevap verdi.

Cevdet Haydaroğlu

Bursada

BURSA (Hususî) — Tasarruf haftası münasebetile Bursada gençler iki müsamere verdiler:

1 — Kız Muallim mektebinde,
2 — Erkek Lisesinde..

Kız Muallimin zarif salonu davetlilerle dolmuştu. Şimdi size aklımda kalanları yazayım:

"Mavi Yıldırım,, isminde vatanî bir piyes oynandı. Bu piyes çok güzeldi. Hanımlar çok muvaffak oldular. Oyunda rol alanlar hepsi kızdı. Asker elbisesi içinde hanımları görünce herkesin aklına "Kadın asker olur mu, olmaz mı?,, diye gazetelerde yazılan yazılar gelir. Benim geldi ve "olaedim...

Mektebin musiki hocası Vedia Hanım, piyanoda alafranga parçalar çaldılar. Zevkle dinlenildi.

Bir talebe Vedia Hanımın bestelediği İstiklâl marşını okudu. Alkışlandı ve tekrar edildi.

Orta kısım talebesi tarafından rontlar ve zeybekler oynandı.

Bir talebe tasarrufa ait — her halde mektep tarafından ihzar edilmiş — bir monoloğ söyledi. Pek gülünçlü ve pek te değerliydi. Not almadığım için bu müsamereye ait başka şey hatırlıyamıyorum. Şimdi Erkek Lisesinin müsameresini anlatayım:

Bu salon da hıncahınç doluydu. Bursanın pek kibar mehafiline mensup bir çok hanım ve beyler ön sıraları işgal etmişlerdi. Program çok zengindi:

Onuncu sınıf talebesinden bir efendi açış sözünü söyledi. Müteakiben mektep talebesinden Mehmet Ertuğrul Bey çıktı. İktisat ve tasarruf hakkında uzun bir konferans verdi. Bu konferansında, "iktisat ve tasarruf seferberliğini bitirdik, şimdi mücadele safhasında bulunuyoruz,, dedi. İddiasını ıspat için bir grafik hatlarını çizecek malûmat verdi.

Bir bankalı sanayi yapılması lâzım geldiğini ve nasıl yapılacağını etrafile anlattı. Nihayet sözlerini şöyle bitirdi: "Andımız yaban malı kullanmamaktır.,,

Perde aralarında piyanist Kâmil, Kemanist Kâmil Efendiler tarafından güzel parçalar çalındı.

Son sınıftan İlhami Efendi, "Bursa tangosu,, adlı bir şarkı okudu. Çok beğenildi ve alkışlandı. Bunun üzerine Mehmet Ertuğrul Beyin sözüne tam tezat teşkil eden yaban lisanla yani fransızca bir şarkı söyledi.

Hakkı Efendinin kendi yazdığı ve kendisinin okuduğu "Gazinin heykeli,, namındaki nesir parçası çok güzeldi. Tekrar ettirildi. Bundan sonra Celâl Efendi gene yerli malı hakkında söz söyledi. Hakikî rakamlara istinat eden malûmat pek değerliydi.

Küçüklerin satıcı, na kafa, kumbara şarkısı isimli küçük küçük piyesleri gösterildi. Herkes memnuniyetle, şevkle, zevkle seyretti.

Mustafa Kemal Beyin yazdığı "Ant,, şiiri kendisi tarafından bir heyecan tufanı halinde okundu. Alkışlandı. Bunu gene banka ve bankacılık hakkında son sınıftan Kemal Eefndinin değerli nutku takip etti.

Şimdi bilhassa ehemmiyetle işaret edilecek Mehmet Ertuğrul Beyin bir perdelik "Zeybekler andı,, eseridir. Bu eser manzum idi. Çok güzel yazılmıştı. Oynıyanlar da esere ayrıca bir kıymet verdiler. Hepsi aynı derecede muvafak oldular. Eserin sonu zeybek raksı ile bitiyordu. Rakıs kısmı alkışlandı üç dört kere tekrar ettirildi. Ve müsamereye nihayet verildi. Mehmet Ertuğrul Beyi candan tebrik ederim.

M. Şevket

Hikâye

Papa Dimitri

İZZETOĞLU

İhtiyar Dimitri efendi tek başına yaşıyordu. Ona mahallede Papa Dimitri diyorlardı. Nereden geldiği belli değildi, sade sabahları bir mektebe gidip ders okuttuğunu biliyorlardı. İyi bir adamdı. Yalnız mahalleliye, bilhassa apartımandakilere merak olmuştu.

Neden Papa Dimitriye hiç misafir gelmiyordu?.

Neden Papa Dimitri efendinin dostu, akrabası yoktu?.

Neden Papa Dimitri efendiye hiç mektup gelmiyordu.

Neden Papa Dimitri efendinin hizmetçisi yoktu?.

Papa Dimitri, insan kendi işini kendi görmelidir, yalnızlık ihtiyarlığın piyankosudur, insan bu yaşa gelince yer yüzünde dostu kalmaz, gibi sözlerle bu suallere cevap verebilirdi. Ama o susuyordu.

Kimseyle konuştuğu görülmemişti.

* * *

Bir noel günü, kapıcının odasında oturmuşlar gene Papa Dimitri efendiden bahsediyorlardı.

Apartımanda bir canlılık vardı. Gelen giden doluydu. Çam ağaçları, pastalar, yemekler etrafa kokularını yayıyorlardı.. Hatta Papa Dimitri efendide bile bir canlılık vardı.

— Geçen sene de böyleydi... Filvaki girip çıkan öyle çok, ki Papa Dimitri efendiye kimler geliyor bilmiyorum, farkına varamıyorum. Her halde elinde paketlerle ve kocaman bir noel ağacı getiriyor. Misafirleri var demek.

— Gördün mü?.

— Dedim ya, görmedim. Sade mahalledeki çocuklara şeker dağıttığını gördük. Bakkalın karısı kızına darıldı. İhtiyar ne verirse versin sakın alma, dedi..

— Dördüncü katın kiracısı da evde sesler duymuş.

— Çocuk sesleri.

— Vay canına!..

— Kızımı gördünüz mü?.

Bakkalın karısı kızını arıyordu. Bir saattir kızı meydanda yoktu. Nerede olabilirdi?.

Herkesin aklına ayni şey geldi.

— Papa Dimitriye soralım.

Yukarı çıktılar.

Kapıyı çaldılar.

Ses çıkmadı.

İkinci sefer biraz daha hızlı çaldılar.

Gene ses yok.

Anahtar deliğinden baktılar. İçerde ışık vardı!

Kapıcı korkudan titremeye başladı... İçerde ne oluyordu? Bakkalın karısı kızım diye haykırıyordu.

Mütemadiyen kapıyı çalıyorlardı. Zorla açmak lâzımdı.

Polise haber verin! çilingir çağırın!..

— Belli de kızımı boğuyordur!.

Kapıyı tekmeliyorlar, yumruk luyorlardı... Beyhude.

Nihayet komiserle bir çilingir geldi.

— Susunuz bakalım!

Herkes sustu, dinlediler. İçerden çocuk sesleri geliyordu.

Bakkalın karısı hıçkırdı:

— Kızımın sesini duyuyorum! açınız..

Kapıyı çilingir açtı.

Yemek odası aydınlıktı. Ortada oyuncaklarla süslenmiş bir Noel ağacı vardı. Masanın üstünde şekerler, şekerlemeler duruyordu. Papa Dimitri, bir koltuğa gömülmüş, hayran hayran seyrediyordu...

"Büyük baba!.. Ne çok oyuncak!.. Çok sevindirdin bizi!,,

Sevinçli çocuk sesleri duyuyorlardı, ama ortada çocuk göremiyorlardı... Eski bir fonoğrafın üstünde çocuk resimleri vardı..

Bakkalın çocuğu bulundu. Aşağıdaymış.

Papa Dimitriden özür dilediler.

Ama o duymadı.

Torunlarının aksisedasını dinlerken, onların bulunduğu öteki dünyaya gitmişti !.

Hakimiyeti Milliye

Ankaranın siyaset ve fikir hareketlerini takip etmek istiyenler için İstanbulda satış teşkilâtı yapmıştır.

Hakimiyeti Milliye

nin tevzi merkezi: Ankara caddesi: Orhan Bey han Remzi efendi.

Başlıca satıldığı yerler: Boğaziçi, Kadıköy vapur iskeleleri (Köprüde) Sirkecide Mondiyal kitaphanesi. Galatasaray, Şehzadebaşı, Aksaray, Samatya, Çemberlitaş, Divanyolu, Sultanahmet, Eminöünü, Kadıköy (vapur iskelesi) Karaköy, Sirkeci, Taksim ve Şişlideki tütüncü ve bayiler.

TAKVİM

	Pazar 24 Kâ.evel 6 Ramazan	Pazartesi 25 Kâ.evel 7 Ramazan
Gün doğuşu	7,24	7,24
Gün atışı	16,46	16,46
Sabah namazı	6,50	6,50
Öğle namazı	12.14	12,14
İkindi namazı	14.34	14,34
Akşam namazı	16,46	16,46
Yatsı namazı	18,'4	18, 24
İmsak	5,36	5,36
Yılın geçen günleri	358	359
Yılın kalan „	8	7

RADYO

Bugün

ANKARA: —

12,30 — 13,30 gramofon. 18 — 18,45 orkestra. Rosininin (Semiramis) uvertürü. Kalmanın "Bayder„ potpurisi. 18,45 — 20 alaturka saz. 20 ajans haberleri.

VİYANA: 518.1 m. —

9,05 sabah konseri. 11 ergonun konseri. 13,15 konser. 16 gençlik. 19,50 Kuvintet. 23,15 konser.

BUDAPEŞTE: 550.5 m. —

16,50 çocuk şarkıları. 18,30 spor haberleri. 18,40 orkestra. Üniversite kilisesinden çan sesleri. 1 Noel ayini.

BÜKREŞ 394.2 m. —

10 ruhani ayin. 11,30 dini konferans. Kilise musikisi. 12 senfonik musiki. 14,15 plâkla hafif besteler. 18 orkestra. 21 Noel şarkıları.

VARŞOVA: 1412 m. —

15 plâk. 17,30 Jan Kiyepura şarkı söylüyor. 18 yeni dünyanın doğuşuna dair sohbet. 18,15 Noel Noel gecesi şarkıları.

BELGRAD: 431 m. —

21,30 ergonun konseri. 22,15 Noel plakla. Noel besteleri. 24,15 dans. 1 gece yarısı ayini.

ROMA: 441.2 m. —

17,30 plâk. Spor. 19,30 haberler. 21,40 Noel gecesi konseri. 24 haberler. 1 Arakoeli kilisesinde gece ayini.

PARİS: 328.2 m. —

21 haberler. Spor. 22,30 Lirizm. 23,20 Moris Bukor tarafından Noel gecesi masalı. 24,35 Noel havaları.

BORSA

[Hizalarında yıldız işareti olanlar üzerlerinde 23 I ci kânun muamele olanlardır.] Rakamlar kapanış fiyatlarını gösterir

Nukut (Satış)

* Londra	690, --	* Viyana	25, -
* Nevyork	134. —	* Madrit	18, —
* Paris	167. 00	* Berlin	51, —
* Milâno	221, —	* Varşova	24, --
* Brüksel	118, —	* Budapeşte	30,
* Atina	24 50	* Bükreş	21, 50
* Cenevre	824, —	* Belgrat	56, —
* Sofya	96, --	* Yokohama	43, —
* Amsterdam	84,	* Altın	926, —
* Prag	122,	* Mecidiye	36, --
* Stokho'm	34, —	* Banknot	233, —

Çekler (kap. sa. 16)

* Londra	692.50	Stokholm	2.8025
* Nevyork	0.7355	Viyana	4, 6 0
* Paris	12.06	* Madrit	5.7742
* Milâno	8.99	* Berlin	1,981
* Brüksel	3.3187	Varşova	4 20
Atina	82,39 0	Budapeşte	3,5415
* Cenevre	2.4420	Bükreş	79.6850
* Sofya	65,9450	* Belgrat	34.78 0
Amsterdam	1.1725	Yokohama	.3975
Prag	15,90 —	Moskova	1088 50

ESHAM

İş Bankası	9.95	Terkos	16.75
Anadolu	27.60	* Çimento as	11.80
* Reji	3.90	Ünyon Dey	20,90
Şir. Hayriye	15.	Şark Deǧ.	1,50
Tramvay	48,50	Balya	2,20
U. Sigorta	11,40	Şark m. ecza	2,35
Pomonti	0,—	Telefon	11 75

İstikrazlar / tahviller

1933 da İst.	95.50	Elektrik	—
İstikrazida.	53,50	Tramvay	51,30
Şark D.yol	9,45	* Ergani	98 50
D. Muvah.	53.00	Rıhtım	18, --
Gümrükler	2.35	* Anadolu I	46 40
1928 Mü. A.	8,20	* Anadolu II	46 40
Bağdat.	9.—	A Mümessil	52,90

İSTANBUL BELEDİYESİ

Şehir Tiyatrosu Temsilleri

Bu akşam saat 21 de

Lüküs Hayat

Büyük Operet

Yazan: Ekrem ve Cemal Reşit Beyler.

U M U M A

VAKIT

Gündelik, Siyasi Gazete

İstanbul Ankara Caddesi. VAKIT yurdu

Telefon Numaraları:

Yazı işleri telefonu. 24379

İdare telefonu : 24370

Telgraf adresi. İstanbul — VAKIT

Posta kutusu No. 46

Abone bedelleri:

	Türkiye	Ecnebi
Senelik	1400 Kr.	2700 Kr.
6 aylık	750 „	1450 „
3 aylık	400 „	800 „
1 aylık	150 „	300 „

İlân ücretleri

Ticari ilânların ilân sahifelerinde santimi 30 kuruştan başlar. İlk sahifede 250 kuruşa kadar çıkar.

Büyük, fazla, devamlı ilân verenlere ait ayrı tenzilât vardır.

Resmi ilânların bir satırı 10 kuruştur

Küçük ilânlar:

Bir defası 30 iki defası 50 üç defası 65 dört defası 75 ve on defası 100 kuruştur Üç aylık ilân verenlerin bir defası meccanendir Dört satırı geçen ilânların fazla satırları beş kuruştan hesap edilir

Ankara mecmuası

Ankarada, Ankara ismiyle Fransızca haftalık bir mecmua çıkacağı haber alınmıştır.

Aptülhamidin Yaveri

KEÇECİ ZADE

İzzet Fuat Paşanın

HATIRALARI

Meğer bizim ağa, şan ve şöhret harisi imiş.. Eğer vaktim olsaydı.

— 68 —

Kendimi bu adama göstererek şu gülünç vaziyete nihayet vermek için ona doğru yürüdüm. Elimle omuzuna dokunarak türkçe: ismini çağırdım.

Orada birdenbire meydana çıkışım füsunkârane bir tesir yaptı. Birdenbire düştüğü kâbustan sıyrılan Mehmet efendi 135 derecelik bir devir yaparak beni tanımadan evvel boynuma sarıldı. Şu soğuk gecede buz gibi olan yanaklarım üzerinde bir hararet cereyanı duydum. Babalık terler dökerek beni kucaklıyordu.

Biraz sonra o derdini bana yanmıya başladı. Ben:

— Ne mecburiyet üzerine bu işi deruhte eyledin... dedim. O meselenin bu derece karışık olacağını zannetmediğini İstanbula gider gitmez büyük bir mükâfat alacağını söyledi ve nihayet dedi ki:

— Böyle mühim ve siyasî bir meselenin hal ve tesviyesinde mühim bir rol oynamak şerefi.. O büyük şerefi hiçe mi sayıyorsuna beyciğim.,,

O zaman anlaşıldı. Meğer bizim ağa şan ve şöhret harisi imiş. Vaktim müsait olsaydı, sofracı başıların hayalhanesinde bile geçmesi asla caiz olmıyan bir takım şanlar, şereflerde bulunduğunu ona anlatırdım. Neyse, benim asıl maksadım, evrakı resmiyeyi alarak Mehmet efendiden ayrılmak ve Timura atlıyarak ileriye gitmekti.

Trene binebilmek için garda iki saat müzakerata giriştik. Arkadaşım geceleyin hayvana rakiben azimet etmek istemiyordu.

Çorlu istasyonunda Türk muhibbi olduğunu göstermeyi arzu eden Polonyalı istasyon müdürünün muvafakati ile şu ıstırabımızı Rauf paşaya arzedecek bir telgrafname çekmeye muvaffak olabildim.

Maalesef sonra öğrendim ki o telgraf nazırın eline geçmemiştir. Elhasıl bu saatte yapılacak iş olmadığından Timuru bağladığım bir arabalığa girerek sadık arkadaşımın yanıbaşında ot yığıntısı üzerine uzanıp yattım.

Gündüzün meşak ve mezahimine rağmen bütün gece merakımdan hiddetimden uyku uyuyamadım.

Halbuki bizim Bebekli Mehmet efendi yanımda güzelce uykuya daldı. Ahmakların marşı denilen gamsız adamların şarkısını tutturarak horlamaya başladı. Ben meşhunu âlâm bir halde ağlıyordum. Kendim; dilâver ordumuz, memleketim, betbaht vatanım için mahzun ve kederliydim.

Bu meş'um uzun gecenin sabahı gayet barit ve mahzun çehresiyle geldi. Tabiat ağlıyordu. Koskoca Osmanlı imparatorluğunun kepazeliğini gösteren vesikalar işte şu arabalıkta uyuyordu. Kalktım, istasyonda muhafız zabitlerin bazıları Çorluda bulun askerî kıt'aların jeneral M. Skolobefin kumandasında old ğunu söylediler.

Bu birçok zaferleri kaza jeneralin kudreti hakkında d duğum sözler pek çok olduğu ona karşı merakım artmıştı.

Çorlu kasabasından 3 — 4 lometrelik mesafede bulunuy muş. Timuruma bindim. Yanım kan ter içinde Donkişotun yav Sanşopanso manzarası altında ağır rakamlar içinde bunal Bebekli Mehmet efendi vardı.

Mültefit Rus jenerali bize ç büyük bir hüsnü kabul göster Karşımda Plevnede meşhur ye dağların kahramanı beyaz elbi siyle beyaz atı sebebinden Tü lerin (Akpaşa) dedikleri harp hisi temsil ediyordu. Karşım Rus askerinin en cesur, en mu tedir bir zabiti bulunuyordu. K disiyle şundan bundan sonra i tarafın felâketini unutarak Par ten, tiyatrolardan, daha nelerd konuşmıya başladım.

Elhasıl bir çok zamandan be mahrumiyetini hissettiren güzid şeylerden bahse koyulmuştuk.

Lâkin bir müddet sonra ayrı mak lâzım geldi. Genç jeneral y nında bir hayli erkânıharbiye z bitanı bulunduğu halde hükûme konağının kapısı önündeki cad dede iki süvari bölüğüne bir re migeçit yaptırdı.

Bizim Mehmet efendi ata bi nemediği için kendisine yumuşa başlı bir at verilmesini rica et tim. Derhal munis bir hayva takdim ettiler. Skobelef kasaba dan ayrılıp bir Türk mezarlığ yanında durur durmaz ümerada güzel endamlı bir zabit dört n yürüyüşle gelip jenerale karşı b temenna etti ve arkasında yer a dı.

Jeneral iki süvari bölüğü il bir mesafeye kadar gittikten so ra durup bir nutuk irat etti. As kerleri coşturdu.

— Horra...

— Horra...

Sedaları yükseldi. Ben ise ker dimi teşyi için bu kadar asker çı karılmasına hayret etmiştim. Bu da mutlaka bir iş var diyordum.

Bir saat hareketten sonra Ço ludan Marmara istikametine uz nan hafif dalgalı bir yaylâ mınt kasında ilerlemeye başladım.

Bu arazide ilerledikçe bizim kiler tarafından tahliye oluna bu yerleri düşünüyor ve kend kendime:

— Biraz sonra buralar Rusla rın eline geçecek.... diye söyleni yordum. Beraberimizde mümta iki zabit bulunuyordu. Birisi Ko bars, öteki Kellerdi. Bir aralı geçtiğimiz arazinin askerî kuvve lerden uzak bulunmasının sebe bini sordum. Onlar da bana gari garip cevaplar verdiler.

Onlar da bana garip garip cevaplar verdi.

(Devamı var)

Dedikodu

Rahat yaşamak için neler yapmalı?

Aşağıda yazdığım şeyleri herkes bilir. Fakat sırası geldikçe tatbik edilmesi için hatırlatmak faydadan hâlî olmasa gerektir:

'Her memur halkın âmiridir. Onunla ahenk içinde yaşamak ister sen, memur üzerinde daima hiç bir şey bilmiyormuşsun gibi bir te sir bırak. Onun söylediği sözleri dikkatli bir çocuk gibi dinle. Hiç bir memur yoktur ki karşısındakinin kendisine faik olduğunu anladığı zaman memnun olsun. Bir memuru tepeden tırnağa kadar süzmekle veyahut onunla alay etmekle hiç bir şey kazanamazsın.,,

* * *

"Tramvay arabasının arkasından koşmamak için bütün kuvvetinle cebri nefset. Trenden ve tramvaydan inerken daima yüzünü hareket istikametine çevir ve sol elinle arabanın tutunacak yerini tut. Güzel ve genç hanımlara mutlaka yer vermek lâzım değildir! Caddede bir taraftan öbür tarafa geçerken karşına ânî bir surette otomobil veya bisiklet falan çıkarsa, kaçmağa çalışma, olduğun yerde dimdik durmak daha az tehlikelidir. Her ihtimale karşı evinin adresi yazılı olan bir vesikayı yanında bulundur.,,

* * *

Mutfakta hava gazını yakarken evvelâ kibriti çak, ondan sonra hava gazi musluğunu aç. Elektrik ütülerini porselen tabakların veya demir saçların üzerine değil, bir asbestos lâvhası üzerine koymak lâzımdır. Cereyan telinin kusurlu olması ekseriya kazalara, yangınlara sebebiyet verir.

* * *

Evinin, mağazanın, kilerinin, köşkünün, bahçenin kapısına bir emniyet kilidi as. Seninle alay ederlerse, korkak diye ismin çıkarsa hiç ehemmiyet verme! Emniyet kilidinin anahtarını kimseye verme. Bir kaç dakika için bile evinden uzaklaşsan emniyet kilidini gene kilitlemeği unutma!

* * *

Yabancı kimselerin evden içeriye girmelerine müsaade etme! Hizmetçiye ve çocuklara da bunu tenbih et. Hava gazına, elektriğe veya telefona bakmağa geldiğini iddia eden bir yabancıya bile itimat etme. O adamın yanından ayrılma. Senden kâğıt, kalem, bir âlet veya bir bardak su isterse aldanma!

* * *

Evde telefonun varsa yangın zuhurunda veya hırsız geldiğinde müracaat edeceğin telefon numaralarını daima görünecek bir yere kaydet. Bu gibi hallerde ismini, adresini, müracaat sebebini anlaşılacak tarzda söylemeği unutma. Telefonun yoksa, duvar komşularınla aranızda muayyen işaretler, duvara birkaç defa vurmak filân gibi şeyler kararlaştır. Sana taarruz edildiği zaman muarızdan kurtulmak için en birinci çare onun bacakları arasına girmektir. Bu suretle onu şaşırtırsın.

* * *

Kurnaz olan bir insan çekmecesinde bir revolver bulunduracağı yerde el ile erişilebilecek bir yerde gramofon, ut, keman gibi musiki âletleri bulundurur. Gramofonu çalmak veya herhangi bir şarkıyı tutturmak bir hırsızı revolverden daha ziyade şaşırtır ve yumuşatır.

Derhal vaziyetten istifade et! Hırsıza ne istediğini sor, onunla dost gibi konuş, maksadından vaz geçirtmeğe çalış. Bu suretle daha ziyade akıllılık etmiş olursun!

* * *

Jiletle tıraş olanlar bir düzüne bıçağı birden satın almalıdırlar. Her bıçağı bir defa kullandıktan sonra onu en alta koyup ertesi defa ikinci bıçağı, sonra üçüncü bıçağı sıra ile kullanmalıdır. Böyle yapılırsa, bilemeğe hacet kalmadan bıçaklar daima keskin kalır, tükenmez bir hale gelir. Bazı sakallar, soğuk su, bazıları için de sıcak su iyidir. Tıraş sabununun en ucuzunu al, çünkü hepsi işe yarar.

* * *

Gece yatısına misafir kabul etme, sen de hiç bir kimseye gece yatısına gitme! Otel daha ucuza mal olur. Çünkü mukabele etmek mecburiyetinde kalmazsın. Şayet gece kalacak misafirin olursa, odasına kibrit, kitap ve içecek su koymağı unutma, yoksa gece yarısı aramağa kalkar. Sen bir yere gece misafirliğine gidersen kirli çamaşırlarını gizle, kendi sigaranı iç, rakı şişesinin dibine darı ekme, banyo odasındaki kolonya, lâvanta, pomata, diş macunu gibi şeyleri tecrübeye kalkışma. Ev sahibinin tarağını, fırçasını da kullanma, yoksa seni bir daha davet etmezler!

Fakat her şeyden evvel hazım işlerile hiç alâkan yokmuş gibi hareket et: Ev sahiplerini tam zamanında en sevdikleri yerden mahrum etmekten ise gece yarısı bile kalkarak muayyen işini muayyen yerde görmeği tercih et!

Dedikoducu

Vapurculuk

Türk Anonim Şirketi

Istanbul Acentalığı

Liman han, Telefon: 22925

TRABZON YOLU

Sadıkzade vapuru 24 birinci kânun pazar günü saat 20 de Galata rıhtımından kalkarak gidişte Zonguldak, Inebolu, Ayancık, Samsun, Ünye, Ordu, Gireson, Tirebolu, Görele, Trabzon, Rizeye. Dönüşte: bunlara ilâveten Ofa uğrayacaktır.

BARTIN YOLU

Bartın vapuru 25 birinci kânun pazartesi saat 19 da Sirkeci rıhtımından kalkarak gidişte Ereğli, Zonguldak, Bartın, Amasra, Kurucaşile, Cideye. Dönüşte Amasra, Bartın Zonguldak, Ereğliye uğrayacaktır.

Bandırma Yolu

Kemal vapuru 25 birinci kânun pazartesi saat 19 da Tophane rıhtımından kalkarak Bandırmaya gidecek ve dönecektir.

DÜNYA HABERLERİ

Tabiat en büyük san'atkâr!

Tabiatın gösterdiği mucizeler içinde göze en hoş görüneni, istisnaî ahvalde tenazür kaidesine olgunluk gösteren eserleridir. Tabiî tenazür canlı mahlûkata ait oldukça buna o kadar ehemmiyet vermeyiz. Vücudumuza baktıkça iki elimizin, iki ayağımızın biribirine benzemesi bizi o kadar hayrete düşürmez.

Bir çiçeğin yapraklarındaki tenazür, bir ağaç gövdesini ortasından kestiğimiz zaman yaşlarını belli eden halkalar arasındaki ahenk te pek ziyade dikkatimizi celbetmez.

Çünkü bunları her zaman görmeğe alışmışızdır. Fakat gözümüzle teşhis edemediğimiz tabiî tenazürların resimlerini, fotoğraflarını görünce ilk defa karşılaştığımız ve ancak insan eliyle yapılabileceğine hükmedeceğimiz güzel sana'tkârlık karşısında hayret etmekten kendimizi alamayız Tabiatin en güzel tenazür eseri

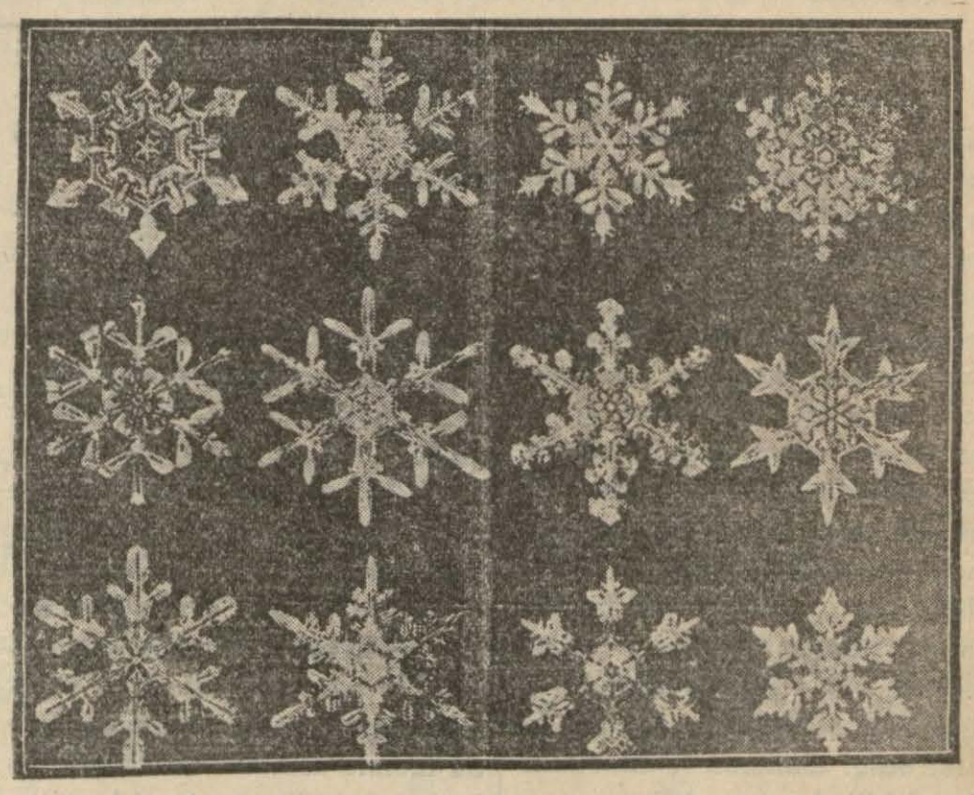

iki, üç günden beri şehrimizi ziyaret etmekte olan kar parçalarıdır. Bizi tiriltiril titreten ve sobalarımızın başından ayırtmayan bu soğuk tanecikler içinde gözleri mizi ısıtacak kadar mütenasip ve mütenazir olanları da vardır. Bunların fotoğrafla alınmış on iki tanesinin resmini yan tarafta görüyorsunuz.

Yeni bir "Sun'î adam„ yaptırılıyor!

Daily Chonicle gazetesinin Nevyork muhabirinin verdiği bir habere göre; Amerikan âlimleri, muvaffakıyetle neticelendiği takdirde, dünyayı alt üst edecek derecede mühim bazı tecrübelere girişmişlerdir. Amerikanın en büyük ilim müesseselerinden biri olan Massachusetts teknoloji enstitüsü lâboratuvarlarını bu tecrübelere tahsis etmiştir. Mevzuu bahsolan, şimdiye kadar yapılanlardan daha mükemmel bir "Sunî adam„ vücude getirmektir. İmaline çalışılan "Sunî adam„ın elektrikle işler bir beyni olacak, kendisine orta kabiliyette bir insan kadar düşünce imkânı verecektir. Bu projenin tahakkuk edebileceği iddiasında olan âlimler "Sunî alam„ları seri halinde imal ederek bedenî kabiliyeti icap ettiren işlerde kullanmayı düşünmektedirler.

Bir tek frakı olan Amerika Reisicümhuru ziyafete nasıl gidermiş..

Amerikanın eski cümhur reislerinden ve şimdiki cümhur reisinin akrabasından olan Teodor Ruzveltin başından geçen tuhaf bir hadise, bu meşhur adamın hayatından bahsedildikçe, sık sık anlatılan hadiselerden biridir.

Teodor Ruzvelt bir akşam ziyafetine gidecekmiş. Bu ziyafette, sofra başında nutuk söylemesi lâzımmış. Bir tek frak sahibi olan Teodor Ruzvelt, bazı yerlerinin düzeltilmesi için, bunu takımiyle terzisine göndermiş.. .

Tam ziyafete gideceği sırada giyinen Teodor Ruzvelt, pantolonun kendi pantalonu olduğunun, fakat bundan maadasının kendisine ait olmadığının farkına varmış. Terzinin yanlışlıkla başka bir frak gönderdiğini anlamış, bu değişikliğe adamakıllı canı sıkılmış. Kendisi, tıknaz bir adam... Frak, dar geliyor. Hele nutuk söylerken, daima kollarını şiddetlice harekete getirmek itiyadın da bulunduğundan frakın dikiş yerlerinden sökületeceği muhakkak... Bu suretle gülünç bir vaziyette kalacak!

Fakat, yapacak bir şey yok. Ziyafet, bir cumartesi akşamı veriliyor. Terzisi, dükkânı erkenden kapatıp gitmiş. Çaresiz, dar frakla ziyafete gitmek yolunu tutuyor.

Ziyafette, hiç alışkın olmadığı halde, fevkalâde hesaplı kımıldanıyor, elini, kolunu uzatırken, frakın dikiş yerlerinden açılmaması için pek dikkatli davranıyor.

Nihayet, sıra nutuk söylemeğe geliyor. Cümhur reisi, ayağa kalkıyor. Söze başlıyor. Hayatında ilk defa, hararetle söz söylememek, heyecanla el ve kol hareketleri yapmamak endişesiyle, masaya ellerini dayamış, dimdik duruyor.

Söz söylerken, bu vaziyeti ancak bir dereceye kadar muhavaza edebileceğini, geniş jestler, yapmaktan gendisini alamıyacağını hisesdiyor. Adeta, dar frakın dikiş yerlerinden sökülmeğe başladığı hissiyle, söz arasında ikide bir irkiliyor.

Nutuk yarılanmışken, salonun kapısında, elinde bir elbise kutusu tutan bir garson gözüne ilişiyor. Garson, ziyafetin verildiği otelin direktörüne bir şeyler söylüyor. Direktör. müteredditbir tavırla, dinliyor, nutuk söyliyen cümhur reisine bakıyor.

Teodor Ruzvelt, bir bakışta ne konuşulduğunu anlıyarak, rahat bir nefes alıyor. Ntkunu dinliyenlere dönerek, birkaç dakika müsaade etmelerini rica ediyor ve sesleniyor:

— Kutuyu getiriniz!

Derhal, kutu yanına getiriliyor, cümhur reisi, hemen sırtındaki dar frakı çıkarıyor ve kollarını, kendi frakına geçiriyor.

Hazır bulunanlar, izaha hacet kalmadan vaziyeti kavrıyor, Teodor Ruzvelt, bu teklifsizce ve demokratça hareketinden dolayı şiddetle alkışlıyorlar.

Öyle uzun uzadıya teşrifat icaplarına göre hareketten hoşlanmıyan Teodor Ruzvelt, bıraktığı yerden sözlerine devamla, enine boyuna el ve kol hareketleri yaparak, nutkunu tamamlıyor!

Müstakbel Rus — Japon harbi nasıl olacak?

Nevyorkta (Müstakbel Rus — Japon harbi nasıl olacak?) ismi altında bir eser neşredilmiştir. Eserde ekserisi Amerikan zabiti olan on sekiz zatın tetkik yazıları vardır. Bunlardan ceneral Graves bir harp zühurunda Japanyanın daha iyi vaziyette olacağını iddia etmekte, diğerleri ise Sovyetlerin vaziyetini daha sağlam görmektedirler.

Böyle düşünenlerin fikrine göre Japonyanın sınaî merkezleri biribirlerine çok yakındır. ve bombardımana müsaittir. Japon imparatoru ailesine yapılacak bir sui kast memleketin kuvvei maneviyesini mahvedecek bir kuvvette olacaktır. Halbuki Sovyetlerin sanayi merkezleri hudutlardan uzak yerlerde kurulmuştur. Japonların Rusya içerisinde ilerlemeleri onları erzak membalarından uzaklaştıracaktır. Bunun için Sovyetlerin bir harp zühurunda, anî ve kuvvetli bir tayyare hücumundan çok şey elde edecekleri muhakkaktır.

Tecavüzün tarifi hakkında imzaladığımız mukaveleler dün, Büyük Millet Meclisinde müzakere ve tasdik edildi

(Baş tarafı 1 inci sayıfada)

Bunlardan Türkiye, Çekoslovakya, Romanya, Sovyet sosyalist şûralar cümhuriyetleri ittihadı ve Yugoslavya hükûmetleri arasında tecavüzün tarifine dair aktedilen mukavelenamenin müzakeresi münasebetiyle söz alan Kocaeli mebusu Sırrı Bey, bir kısım devletlerin tecavüzün tarifine ait bu mukavelenamelere iltihak ettikleri halde diğer bir kısım devletlerin böyle bir tarife iştirak etmelerinin neden ileri gelmekte olduğunu sormuş ve bu meyanda dost Yunan hükûmetinin böyle bir mukaveleye iştirak eylememiş bulunmasının delâlet ettiği mananın izahını hariciye vekilinden istemiştir.

Hariciye vekilinin izahatı

Hariciye vekili doktor Tevfik Rüştü Bey bu suallere cevap vererek demiştir ki:

"Arkadaşlar,

Hepiniz çok iyi biliyorsunuz ki bir çok devletler aralarında mütemadiyen senelerden beri "birbirimize tecavüz etmiyeceğiz,, diye kâh iki taraflı ve kâh bütün umuma şamil olmak üzere beynelmilel muahedeler aktettiler. Bu meyanda bu muahedelere en çok iştirak eden ve belki en çok aktedenlerden birisi Türkiye cümhuriyetidir. Bu devletlerin arzulariyle, rızalariyle, insanî his ve emelleriyle memnu yapmak istedikleri bu tecavüz taahhütlerinde daima eksik kalan, boş kalan bir şey vardır. O da mütecaviz kimdir, tecavüz nedir, bu nokta üzerinde Akvam Cemiyeti misakını imza eden devletler de kendi toplantılarında birçok defalar meşgul olmuşlardır.

Mühim bir nokta

Senelerce bu nokta hukuk âlimlerini ve siyasî devlet adamlarını ve mütehassısların hepsini ayrı ayrı meşgul etmiştir. Gerek tecavüzün mâna ve tarifini tayin hususunda serdedilen görüş tehalüfünden gerek devletlerin içinde bulundukları şartların ve yahut mıntakaların kendi menfaat ve icaplarından dolayı kendilerini tatmin edebilecek bir tarife ve umumu tatmin edebilecek bir tefahhüme varılmadığından dolayı âdeta Cenevreyi muhtelif ziyaretlerde kendi kulağımla işittiğim gibi bu tarif olunmaz bir şeydir diyecek kadar meyus ve nevmit bir halde, bunun içinden çıkılmaz bir meseledir diye kabul edecek surette ümit bahşolmıyan bir netice kabul olunmuş gibi bulunuyorlardı.

Fakat diğer taraftan da gene gerek beynelmilel, milletler cemiyeti müessesesi ve gerek devletler ayrı ayrı hâlâ hallolunmıyan işin halli çaresini aramakta hiç şüphesiz ısrar ediyorlardı.

Silâhları bırakma konferansı

Son seneler zarfında biliyorsunuz silâhları bırakmak ve azaltmak konferansı ihzarı devresinden çıkmış, bütün dünya milletlerinin iştirakiyle toplanmıştı.

İşte o konferansın emniyet komitesinde emniyet mahfilleri konuşulurken 932 senesinde büyük komşumuz ve dostumuz Sovyetlerin çok kıymetli hariciye komiseri M. Litvinof tecavüzün tarifini mütecavzin tarifinde aramak suretiyle bir yenilik gösterdi ve derhal dostu Türkiye hariciye vekili vasıtasiyle haberdar etti.

Hakikaten herkesin senelerdenberi Avrupada çare bulamadığı bu mesele üzerine meselenin şeklini değiştirmek gibi güzel bir buluşu ile bir yol açmasından tecavüzün tarifi yerine mütecavizin tarifini aramak gibi meselenin hal lini kolaylaştıracak bir yol buluşu ile işin halline savaştığından dolayı kendisini derhal tebrik ettik.

Ve konferansta aynı noktai nazarı müdafaa etmekte anlaştık. Konferansa teklif olunduğu vakit konferansın umumî komisyonunda mesele müzakereye kondu ve bu komisyondan emniyet komitesine havale edildi.

Orada bu tarif çok devreler geçirmiştir. Ve hattâ zaman zaman tarifi teklif edenleri müteessir ve hattâ meyus edecek derecede vakfeler geçirmiştir. Tabiî anlaşılarak, uğraşılarak nihayet dostumuz Yunanistanın kıymetli murahhası M. Politisin riyasetindeki bu komitede mütecavizin tarifi müzakeresi ilerledi ve mütebellir bir şekil aldı.

Türk murahhaslarının faaliyeti

Bütün bu müzakere safhalarında tahmin edersiniz ki Türk murahhasları bu tarifin ilerlemesinde ellerinden gelen hizmeti göstermişlerdir. Hattâ tarifin kendilerince mübhem kaldığını zannettiğimiz bir noktasını da tarife bir madde teklif ederek ilâve etmişlerdir.

Bu ilâve emniyet komitesinde kabul olunmuştur. O halde ki gelecek günlerde ve gelecek günlerin tarihlerinde daima Sovyetler için bir şeref teşkil edecek olan bu mütecavizin tarifi teklifi netice de bu hususta her senaya bihakkin lâyık olan dostum M. Litvinofun esas tezi tamamiyle mahfuz olmak şartiyle Türkiyenin ilâve ettiği madde ile ikmal olunarak emniyet komitesinden bu tarif çıkmıştır.

Emniyet komitesinde temsil edilen devletler murahhasları bu tarifin etrafında muhtelif noktai nazarlar ileri sürdüler. Bu itibarla o devletlerin tarif etrafındaki noktai nazarları malûm oldu.

Şurasını kayde mecburuz ki bu tarif ileri sürülür sürülmez ilk olarak teklif sahibi olan Sovyet Rusya ve tarife iltihak ve bir şey ilâve eden Türkiye onu bütün kanaatiyle müdafaa ettiği gibi aynı sıcaklıkla, aynı kuvvetle Fransa devleti murahhasları ve onun yanında tasvibinize arzolunan bu vesikada imzaları beraber olanlarla 4 temmzuz 1933 tarihinde kendileriyle Londarada bu tarifi imza ettiğimiz Romanya, Yugoslavya murahhasları da bütün kuvvetleriyle bu tarifi korudular ve bir neticeye varması için ellerinden gelen gayreti gösterdiler.

Sulhun harbe zaferini temin edici muvaffakıyet

Hiç şüphe yok ki böyle açık ve sarih olarak mütecavizi tarif edenler bu tecavüz filini istemedikleri ve tecavüz filini başkalarından görmek arzu etmediklerini ve kendilerinin de yapmamağı kararlaştırdıkları sarihtir.

Ve aynı zamanda hukuku düvele birçok devlerin imza etmesiyle bu tecavüzün tarifi bir müsbet iş ve beynelmilel hayatta sulhun harbe zaferini temin edici bir muvaffakıyet olarak girmiştir.

Fakat bu demek değildir ki diğer devletler sulh ve harp meselesinde mutlaka muhalif düşünüyorlar. Hayır, onlar da sulhun kimseyi burada ayırmak maksadiyle söz söylediğimiz ve bir delile malik olmadığımız için diğer devletlerin hepsi sulhun tekrariyle tecavüzün tarif olunmasını istiyorlar. Ancak bir kısım devletler tecavüzün tarifini bu kadar kat'î nasıl diyeyim, bu kadar sarih olarak her tarafta kabul edilmesinde mahzur görüyorlar, bu kadar sert olarak kabulünü doğru bulmıyorlar.

Böyle içtihat edenler var. Halbuki bu vesikayı imza edenler bilâkis bu tarifi tamamiyle doğru, kat'î ve hiç bir şüpheye mahal vermiyecek surette vazıh olmasını sulh için bir tecavüzü menetmek için lüzumlu olduğu kanaatinda bulunuyorlar.

İşte biz de o kanaatte bulunanların ön safında bulunuyoruz.

Yunanistanın iştiraki bahsi

Silâhları bırakma konferansında emniyet komitesi reisi arkadaşım M. Politisin gayreti ve hizmeti Londrada bunun bir madde şekline girmesine imkân hazırladı.

Dostumuz ve komşumuz Yunan devletinin bu beynelmilel ahde iştiraki hususuna gelince; hiç şüphe yok ki, biz ahda müzakerelerin başında dostumuzu her dakika geçen müzakere safhalarından haberdar ediyorduk.

Ve böyle yapmak vazifemizdi. Ve gene hiç şüphe yok ki, biz buna imza korken bizim imza koymamızda dostlarımızın da muvafakatı vardı. Zaten bu tarafeynin kendi murahhaslarının riyasetindeki bir heyette tebellür etmiştir.

Silâhları bırakma konferansının intihabile emniyet komitesine riyaset ettiğini bildiğimiz M. Politis bu riyaseti devletlerimizin murahhası sıfatıyle ifa etmiş olmasa da nihayet kendilerinin arzusu haricine çıkamazdı. Ve tabiî çıkmamıştır da. Sulh için şerefli bir iş yapmıştır. Dostlarımız bu vesikaya henüz imza koymamışlarsa gene bildiğimize göre dostumuzun bazı mıntakavî hususiyetlere riayet hususundaki menfaatlerimizden ileri gelmiştir. Bununla hem dostumuzun bu hususdaki hislerini ifade etmiş oluyor ve hem de bu meseleye Türkiyenin yalnız kendi namına imza koyduğunu ve Yunan dostlarımız tarafından böyle bir vekâleti haiz olmadığımızı ve böyle işlerde bu suretle bir vekâletin varit olmadığını da açıkça arzetmiş oluyorum. Bu maruzatımla meseleyi olduğu gibi nakil ve huzuruzda tenvir ettiğimi zannederim. (Alkışlar)

Bu izahatı müteakip kanun reye konularak kabul edilmiştir.

İkinci misakın müzakeresi

Türkiye ile Efganistan, Estonya, İran, Letonya, Lehistan, Romanya, Sovyet sosyalist şûralar cümhuriyetleri ittihadı hükûmetleri arasında 3 temmuz 1933 te Londrada imza olunan mukavelenin tasdikine ait kanunun müzakeresi münasebetiyle de hariciye vekilimiz şu izahatı vermişlerdir:

— Efendim, deminki maruzatıma yeni bir şey ilâve etmiş olmek için, değil biraz evel tasvibinize iktiran eden mütecavizin tarfi mukavelenamesinin komşumuz ve dostumuz Sovyet Rusyanın komşulariyle beraber aktedilmesi, bir gün evel, 3 temmuz 1933 tarihinde Londrada takarrür etmiş ve yapılmış olduğunu beyan için söz istedim. Bu muahedede biz de imza sahibi bulunuyoruz. Beş dakika evel tetkikinizden geçen muahedenin aynıdır. Burada imza eden devletler de büyük hahişle bu mütecavizin tarifinin tesbit edilmesi arzusunu göstermişlerdir. Bunların isimleri alfabe sırasiyle kaydedildiği gibidir.

Efganistan, Estonya, İran, Lehistan, Romanya ve Sovyet sosyalistler şûralar cümhuriyetleri ittihadı devletleri arasındadır.

Ayrı ayrı imzanın sebebi

Muhterem heyetinizin dikkat nazarınızı celbeden bir şey vardır ki Türkiye her ikisinde de ayrı ayrı imza sahibidir. Bunun sebebi gayet basititr. Onu da arzetmiş olmak için söylüyorum. Bu muahede sırf mıntakavî yapılmıştır. Sovyet Rusya ile komşuları arasında en başta Türkiye geldiği gibi komşuları arasında da bulunduğumuz için onda da imza sahibi olması tabiîdir. Halbuki bir az evel tasvibinize iktiran eden muahedede ise Yugoslavya, Romanya ve Çekoslovakya ile Sovyet Rusya ve Türkiye arasında muahede aktedilmiş ve diğer arzu eden devletlerin imzasına açık bırakılmıştır. Şimdi tasvibinize arzedilen muahede ise yalnız mıntakavî olarak yapılmıştır.

Dün görüşülen diğer işler

Ankara, 23 (A.A.) — B. B. Meclisi bugün reis vekili Hasan Beyin riyasetinde toplanarak, 1933 senesi müvazenei umumiyesine dahil bazı daireler bütçelerinden 104 bin 209 liranın indirilerek bu miktardan elli bin 209 lirasının bazı daireler bütçelerine ilâvesi ve 500 lirasının diyanet işleri reisliği bütçesinin eski seneler borçları faslına, 53 bin 500 lirasının da adliye vekâleti bütçesinde yanan İstanbul mahkemeleri icra dairelerinin yeniden kurulması için icap eden bilûmum masrafları karşılığı adiyle yeniden açılacak fasla konulmasına dair kanunu müzakere ve kabul eylemiştir.

Orta mektep mezunları Nahiye müdürü olabilecekler

Hükûmetimizle İran devleti arasında 1932 senesi ikinci teşrin ayında Ankarada imza edilmiş olan dostluk muahedesinin tasdikine dair kanunun müzakeresinden sonra nahiye müdürlerinin tayini sureti hakkındaki kanunun birinci maddesini değiştiren lâyihanın müzakeresine geçilmiştir. Bu münasebetle söz alan bazı hatipler nahiye müdürlüklerine orta mektep mezunlariyle polis komiserlerinin tayini keyfiyetinin aleyhinde bulunmuşlar ve halkın ilk temas ettikleri birer idare memurı olan bu yerlere münhasır yüksek tahsil görmüş memur getirilmesi hususunu müdafaa etmişlerdir.

Bu itirazlara cevap veren Dahiliye vekili Şükrü Kaya Bey, nahiye müdürlüklerine yüksek tahsil görmüş memurlar getirilmesinin ötedenberi göz önünde tutulan bir nokta olduğunu ve bu maksatla tam teşekküllü nahiyeler yapılmakta bulunduğunu ancak bazı çe zarureti dolayısiyle bunların adetlerini arttırmak mümkün olmadığını söyliyerek bu kanun teklif edilen şeklin bugünkü şerait içinde hasıl olan bir zaruret neticesi bulunduğunu ilâve eylemiştir.

Bu müzakereyi müteakip verilen bir takrir üzerine dahiliye encümeninin teklifi yerine hükûmetin teklfi reye konularak kabul edilmiştir. Kabul olunan kanunun ana hatları şudur:

"Nahiye müdürleri, mülkiye, hukuk mektebi veya lise, veya yedi senelik idadi veya orta mektep mezunlarından ve polis komiserlerinden vazifelerinde muvaffak olanlardan tayin olunur.,,

Meclis pazartesi günü toplanacaktır.

Dün geceki gü müsabakalar

(Baş tarafı 1 inci sayıfada)

ne rakıbini yere serdi. Devre ve Yugoslav genci müttefika lip ilân edildi.

24 üncü maç

66 kiloda Papaduplos (Yu ile Şehter (Yugoslav) karşıl lar. Yugoslav bir akşam Yusuf Aslana karşı havadan libiyet kazanan adamdı. R çiklet çiğneyerek güreşiyordu nanlı genç tedbirli güreşiy Yugoslavın sırtını 4,12 daki yere getirdi. Bu Yunanlı ki ik ce evevl Yusuf tarafından 2 niyede yenilmişti. Tali... .

25 inci maç

79 kiloda Marinaki (Yu ile Nuri (Türk) karşılaştılar. Yunanlıyı derhal altına aldı. nanlı çok iyi ve rakıbinin fail tini kabul eden bir gençti. Nu altında gülümsiyordu. F çok alâstikî vücutlu olduğu sonuna kadar da mukavemet yordu. Nuri ancak 9,42 dak da kendisini yenebildi. Bun sonra iki genç büyük bir muh betle kucaklaştılar, öpüştpler, kola dolaştılar. Halk kendile devamlı alkışlıyordu.

26 ıncı maç

Yarım ağırda Strakıs (Yun ile Ahmet (Türk) karşılaştı Ahmet güzel güreşiyordu. 2,26 kikada Yunanlı kendi oyun kurban giderek yenildi. Ahı uzun uzun alkışlandı.

27 inci maç

Stpoviç (Bulgar) ile Mehm (Türk) ağır sikletle karşılaştı ve Mehmet daha ilk hamlede B garı altına aldı ve 34 üncü san ye de sırtını yere getirerek bir kor yaptı.

Halk bu galibiyete kanaman gibi hem alkışlıyor, hem de:

— Bir daha bir daha diye ba rıyordu..

* * *

İşte ikinci Balkan şampiyon da böylece Türk çocuklarının feriyle bitti. Eun hafifte Yaş yarı ortada Saim, ortada Nu

yarı ağırda Ahmet, ağırda Çoban Mehmet bütün rakiplerini yenerek Balkan şampiyonluğunu kazanmışlardı. Yalnız filiz ile hafif şampiyonluğu kaybetmiştik.

Bu iki siklette şampiyonluğu kimlerin kazandığı henüz resmen ilân edilmiş olmamasına rağmen filizde Yunanlı Pirisin, hafifte de Yugoslav Şehterin kilo farkları itibariyle kazandıkları anlaşılıyor. Yunanlı Piris ki Hüseyine sayı hesabiyle yenilmiş, Yugoslav Şehter ki Yusufun 26 saniyede denildiği Yunanlı tarafından dün dört dakikada sırtı yere getirilmiştir!

Ah.. Yusufun talisizliği ve cabadan rakiplerimize bahşettiğimiz iki şampiyonluk...

Eğer şans bize küçük bir yardımda bulunmuş olsaydı Türk takımı geçen seneki nisbetle yani 5—2 olarak değil bu sefer 7—5 ve yahut muhakkak 6—1 nisbetle kazanmış olacaktı.

Umumî neticeler

Türkler: 17 maç (11 tuşla 4 sayı hesabiyle 15 galibiyet, birisi tuşla diğeri sayı hesabiyle iki mağlûbiyet).

Bulgarlar: 7 maç (4 tuşla iki sayı ile 6 mağlûbiyet 1 tuşla galibiyet.)

Yunanlılar: 15 maç (8 tuşla 3 sayı hesabiyle 11 mağlûbiyet 1 sayı ile 3 tuşla galibiyet).

Yugoslavlar: 15 maç (4 tuşla 3 sayı ile 7 galibiyet 4 tuşla, 4 sayı ile mağlûbiyet.)

Şu cetvele bakılırsa 17 maçın 15 ini kazandık. Türklerin iki kıymetsiz ve yersiz mağlûbiyet başına iki sikletin şampiyonluğunu kaybetmelerinin taliin ne garip bir cilvesini teşkil ettiği tezahür eder.

Şampiyona ikinciliği ve üçüncülüğü hangi tarafın kazandığı ilân edilmemişti. Fakat Yugoslavların yedi galibiyetle Balkan ikinciliğini kazanmaları muhakkak gibidir.

Bu gece

Bu gece aynı salonda serbest güreş müsabakaları yapılacaktır.. Balkan serbest güreş şampiyonasına bir hazırlık mahiyetinde bulunan bu akşamki güreşlerde Balkan takımları Türk takımına karşı muhtelit bir takım halinde çıkacaklardır. Bu itibarla güreşlerin çok heyecanlı olacağı muhakkaktır. Bu akşam Yusuf Arslanla, Salis (Yunan), Yaşarla Balkaniski(Bulgar), Saimle, Markoviç (Sırp), Çoban Mehmetle karşılaşacaklar, ayrıca İsamil ile alaturka ustalarından Tekirdağlı Hüseyin de birer başka rakiple karşılaşacaklardır.

Bundan başka Balkan şampiyonluğu merasimi de bu akşam yapılacak mükâfatlar dağılacaktır.

Üçüncü Balkan şampiyonası

Dün akşam bildirildiğine göre üçüncü Balkan şampiyona maçının kongre karariyle ağustos başında gene İstanbulda yapılması kararlaştırılmıştır.

Dr. Ekrem Şerif

Tıp fakültesi 2 inci dahiliye doçenti
Dahili hastalıklar mütehassısı
Ankaradaki muayenehanesini Ceğaloğlu Orhan Bey apartımanı 6 numeraya naklettmiştir.

Tel. 20389

FARUKİNİN
Cici Pudrası
Coty pudrasının tıpkısıdır.
Bir kere deneyiniz.
11264

Askerî Fabrikalar ilânları

Muhtelif Kimya

Malzemesinin alınmasından vaz geçilmiştir

Evvelce münakasasının kapalı zarf suretiyle 20—1—934 tarihinde yapılacağı ilân edilen kimya malzemesi tefrik edilerek yeniden münakasaya konulmak üzere şimdilik mübayaasından vaz geçilmiş olduğu alâkadaranın malûmu olmak üzere ilân olunur. (6948)

ilkmektep tarihleri

Maarif Vekâleti Tarafından Ilkmekteplerin Dördüncü ve Beşinci Sınıflarında Okutturulmak Uzere

T. T. T. C. tarafından yazdırılıp tab'ı ve tevzii „VAKIT„ müessesesi tarafından deruhte edilen T A R I H kitapları satışa çıkarılmıştır.

Bu kitaplar, yalnız talebelerin değil herkesin istifade edeceği bir surette yazılmış bir çok haritaları ve resimleri ihtiva etmektedir.

Bir kartonla kaplanmış olan bu TARİHLERIN fiatları nefasetine ve sayıfalarının çokluğuna rağmen **15** şer kuruştur.

Satış Ve Tevzi Yeri: Istanbul Ankara Caddesi

V A K I T Y U R D U

inhisarlar U. Müdürlüğü

Alım, Satım Komisyonu ilânları

Türkiye Tütün Ziraat mıntıkını ve istihsal mıkdarını gösterir tenzim olunan haritanın maliyet fiatı olan "50„ kuruşla Umum Müdürlük veznesinden satılmakta olduğu ilân olunur. (6811)

Istanbul Belediyesi ilânları

Hacı Osman - Trabya yolu için lüzumu olan 3200 metre mik'abi taş pazarlıkla alınacaktır. Talip olanlar şeraiti anlamak üzere Levazım Müdürlüğüne, pazarlığa girmek için de 840 liralık teminat makbuz veya mektubu ile 25/12/933 pazartesi günü saat onbeşe kadar Daimî Encümene müracaat etmelidirler. (7000)

Gaziantep Vilâyeti Defterdarlığından:

Mahallesi	Sokağı	Cinsi	No.	Sahibi evveli	Müştemelâtı	Hududu
Yahni	Demirci çarşısı	Han	13	Kürkçiyan Hanına	Tahtani 23 oda 1 ahır fevkani 43 oda	sa. ayyüş bacı vakıf D.ve kısmen buğday arasası çıkmazı 23 ilâ 11 No.lu buğday anbarları ve buğday arasası caddesi So. ayyüş bacı vakıf dükkânı ve boyacı cami sokağı ar. Fethiye medresesi ve mezarlık önü tarık ve 1 - 15 No. lu dükkânlar.

Evvelce Mülkiyeti idarei hususiye namına ihale edilmiş iken taahhüdünü ifa etmediğinden kanunun 8 inci maddesi mucibince ihalesi fesh edilmiş olan yukarda evsafı yazılı kürkçü hanının mülkiyetı yine eski şeraite göre bedeli 8 senede ve 8 taksitte ödenmek şartile 31/12/933 tarihine müsadif pazar günü saat 14 de ihale edilmek üzere yeniden kapalı zarf usulile müzayedeye çıkarılmıştır. Talip olanların % 7,5 pey akçalarını veya banka mektubile teklifnamelerini muhtevi kapalı zarfı hamil olarak Gaziantep Defterdarlığında müteşekkil satış komisyonuna müracaat eylemeleri ilân olunur. (6938)

Bir Kimyager Alınacak Askerî Fabrikalar Umum Müdürlüğünden:

Gaz işlerinden anlar bir kimyager alınacaktır. Taliplerin vesika ve istidaları ile Umum Müdürlüğe müracaatları. (7002)

Istanbul Ziraat Bankasından:

Sıra No.	Semti	Mahallesi	Sokağı	Cinsi	Hissesi	Emlâk No. sı	Hisseye göre muhammen kıymeti	
861	Istanbul Tahtakale	Rüstempaşa	Uzun çarşı	Kâğir mağaza üstü iki kat odalar	Tamamı	298	5000	T. L.
862	Bakırköy	Zeytinlik	Hacı Hasan	Bahçe ve taş oda ar	1/2	7 9-11-13	570	„
863	Büyükada	Karanfil	Karanfil	Kısmen kâgir ahşap hane	72238/190080	31	723	„
864	Galata	Arap camii	Perşembepazarı	Kâğir mağaza üstü oda	Tamamı	56	4000	„
774	Arnavutköy	Arnavutköy	Yenimahalle	Ahşap hane	1/4	81	113	„
775	„	„	Dere	Baraka	1/2	66	100	„
778	„	„	Ayanofri	Ahşap hane	4/7	78	571	„
780	„	„	Haremeyn	Ahşapdükkân ve arsa	1/6	1-1	334	„
782	Yeniköy	Ayanikola	Köybaşı	Kâğır dükkânve bahçe	45/120	244	450	„

Yüzde yedi buçuk pey akçelerile ihale bedelleri nakten veya gayrimübadil bonosile ödenmek üzere yukarda evsafı yazılı gayrimenkullerden 774, 775, 778, 780, 782 sıra No. lılar temdiden diğerleri resen açık arttırma suretile satışa çıkarılmıştır. Kat'î ihaleleri 25/12/933 pazartesi günü saat 15 tedir. Müzayedeye iştirâk edecekler yevmi mezkûrda saat on dört buçuğa kadar pey akçelerini yatırmaları lâzımdır. Şartname Bankamız kapısına asılmıştır. Senei haliye vergisile belediye resimleri müşteriye aittir. (6830)

Denizyolları
İŞLETMESİ

Acenteleri Karaköy Köprübaşı Tel. 42362 — Sirkeci Mühürdarzade Han Teletor 22740

Mersin yolu

İnebolu vapuru 24 birinci kânun

Pazar onda Sirkeci rıhtımından kalkacak gidişte Çanakkale, İzmir, Küllük, Girum, Rodos, Marmaris, Dalyan, Fethiye, Kalkan, Kaş, Finike, Antalya, Alanya, Mersin'e. Dönüşte bunlara ilâveten Taşucu, Anamur, Kuşadası, Gelibolu'ya uğrayacaktır. (7009

Ayvalık yolu

Mersin vapuru 25 birinci kânun

Pazartesi 19 da Sirkeci rıhtımından kalkacak gidiş ve dönüşte Gelibolu, Çanakkale, Küçükkuyu, Altınoluk, Edremit, Burhaniye, Ayvalığa uğrayacaktır. (7050)

Karadeniz yolu

Ankara vapuru 26 birinci kânun

Salı 20 de Galata rıhtımından kalkacak. Gidişte Zonguldak, İnebolu, Sinop, Samsun, Fatsa, Giresun, Vakfıkebir, Trabzon, Rize'ye. Dönüşte bunlara ilâveten Sürmene, Ordu'ya uğrayacaktır. (7049

İzmir sür'at yolu

Konya vapuru 26 birinci kânun

Salı 11 de Galata rıhtımından kalkarak doğru İzmir'e gidecek ve dönecektir. (7041

Diş tabiplerinin nazarı dikkatine

Gayet az kullanılmış (Riter) markalı bir (Ünit) ile bir radyografi cihazı satılıktır. Görmek ve tafsilât almak istiyenler Beyoğlunda Tünel pasajında Bursa pazarı üstünde Omanyan apartmanında 1 numaraya müracaat etmeleri.

Kiralık ODALAR

Ankara caddesinde matbaamız ittisalinde

Orhan Beyhanında kiralık odalar vardır. Talip olanlar VAKIT idaresine müracaat edebilirler.

Vekâletten azil

İstanbul Bahçekapı taş hanında 23, 24 numaralarda vekâleti umumiyemiz avukatı olan Ali Şevket ve Mahmut Kâmil Beylerle hiç bir alâkamız kalmamıştır.

Adres:

Nişantaş Güzel bahçe sokak Tofil apartmanında 2 numarada Mesrure ve Macide. (9805)

KUR'ANI KERİM
TERCÜME ve TEFSİRİ

Kıymetli eserlerile bütün İslâm âleminde tanınmış olan fazılı muhterem Öner Rıza Beyin eseridir Cümhuriyetimizin verdiği büyük fikir ve vicdan hürriyetinin en kudretli bir örneği olarak çıkan ilk Kur'an tercüme ve tefsiridir. Bu itibarla henüz okuma yazma öğrenen bir vatandaştan, en yüksek kültür sahibi münevverlerimize kadar her müslümanın merak ve hevecanla okuyacağı bir kitaptır. Bu muazzam eser, Şark ve Garbin en meşhur muharrirlerinin eserlerile karşılaştırılarak mukayeseli bir surette kaleme alınmıştır. Öz dilimizle:

Tanrı Buyruğu

Adını verdiğimiz bu muazzam eserde, geçen on üç asır içinde, İslâm âleminde yetişen bütün büyük müfessirlerin ve bunlardan başka bugünün islâm muharrir ve mütefekkirlerinin tefsirler hülâsa edilmiş, garp müsteşriklerinin kur'an hakkındaki tetkiklerinin kıymet ve mahiyeti gösterilmiş, misyonerlerin kur'an ve müslümanlık hakkında yazdıkları bütün yazılar tenkit edilmiş kur'an ile daha evvelki mukaddes kitaplar her noktai nazardan mukayese olunmuştur. Büyük mukaddimede kur'anın tarihi, mufassal bir surette yazıldıktan başka kur'anın getirdiği dinî ve ictimaî esaslar pek etraflı bir surette izah edilmiş. Kur'anı anlamak için lâzım olan hayatı Muhammediye de ayrıca hülâsa edilmiştir. Eserin tamamı ciltli olarak 4 liradır 600 sayfalık bir kısmı Ramazanı şerif dolayısile satışa çıkarıldı. İki ay sonra tamamlanacaktır. Birinci cildi alanlara ikinci cilt parasız yollanacaktır.

Mua'lim Ahmet Halit Kitaphanesi 11318

Aktarma tarifesi hakkında İstanbul Liman Şirketinden:

Ayrı manifesto veri erek aktarması limanımızda yapılan nakliyat için tatbik olunan aktarma tarifesinin, (Zonguldak) transiti olduğu işaret edilmiş olmak şartile İstanbul manifestosu ile gelen ve Zonguldağa aktarma edilen eşya için dahi tatbik edileceği alâkadarlara ilân olunur. (11339)

Umum Müdürlük

İLÂN

Şehircilik mütehassısı Burhan Arif Beyin, Cerrahpaşa hastanesinde tedavide bulunan Cümhuriyet Halk Fırkası Zonguldak idare heyeti reisi Mitat Akif Beyle görüşmesi rica olunmaktadır.

Sahibi: MEHMET ASIM
Neşriyat Müdürü: Refik Ahmet
VAKIT Matbaası — İstanbul

Yeni çıkan
Bürhan Cahit Bihtiyat Zabiti
Fi. 50 kuruş
Cephe Gerisi
Fi. 60 kuruş
Kanaat Kütüphanesinde satılır.
(1300)

3. K. O.
Satınalma Komisyonu ilânları

M. M. Vekâleti Satınalma komisyonundan:

Eskişehir hava mektebinin bir pavyon ve hangar inşaatı nüne pist ve umumî kanalizasyon inşası kapalı zarf münakasaya konmuştur. Şartnamesini ve plânları görmek istiyenlerin her gün öğleden sonra ve münakasaya iştirak edeceklerin de 13—1—934 cumartesi günü saat 10,30 da teklif ve teminat mektuplarıyle Ankarada M. M. Vekâleti Satınalma komisyonuna müracaatları. (3431), (6924)

* * *

M. M. V. Satınalma komisyonundan:

İzmirde Reşadiyede Çamaşırhane, Hamam, Ütü binası kapalı zarfla yaptırılacaktır. Şartname ve plânları görmek istiyenlerin her gün öğleden sonra ve münakasaya iştirak ereceklerin 1—1—934 pazar günü saat 10,30 da teklif ve teminatlarile Ankarada M. M. V. Satınalma komisyonuna müracaatları. (3432), (6926

Göz Hekimi
Dr. Süleyman Şükrü
Babıâli Ankara caddesi No. 06
Telefon 22566

Ankara'nın en büyük Kitap, gazete ve Kırtasiye mağazası
AKBA
Kitap evi ve kırtasiyecilik
Anafartalar caddesi
Telefon: 3377

Her lisanda gazete mecmua ve kitap
Her nevi kırtasiye eşyası ve mektep levazımı
Her türlü Fotoğraf levazımı - makineler ve amatör işleri
Etem Pertev ıtriyatı
Kütahya çinileri

DOKTOR
Hafız Cemal
Dahilî hastalıkları mütehassısı
Cuma pazardan başka günlerde sabahları (9 — 11) Beyoğlu — Taksim — Altın bakkal numara Telefon: 42519 öğleden sonra saat (6 2,5) İstanbul Divanyolu numara 118 Telefon: 22398 perşembe günleri sabahleyin Beyoğlundaki kışlık ikametgâhında fukaya meccanen.