Hüseyin Rehmi Beyin yazısı: Giden ve kalan
Yarınki sayıfamızda

VAKIT

Kumkapıda küstahça bir tecavüz ve kız kaçırma
Beşinci sayıfada

16 ıncı Yıl • Sayı: 5597 | Yazı işleri Telefonu: 24379 | PAZAR, 6 AĞUSTOS (8 inci ay) 1933 | İdare Telefonu: 24370 | Sayısı 5 Kuruş

Almanyaya Karşı İtalya, Fransa, Ingiltere

İyilik yerine fenalık

— Şoför, böyle otomobilinde müşteri yokken son süratle nere - den geliyorsun?

— Öbür mahallede bir kaza oldu. Adamın birisini tramvay çiğnedi. Ondan kaçıyorum.

— Anlıyamadım. Kaza olmuşsa, birisini tramvay çiğnemişse bundan sana ne? İnsan bundan kaçar mı?

— Nasıl kaçılmaz. Polis çağıracak. Kazaya uğrıyan adamı beşbin otomobile koyacak bir kaç bin liralık bir otomobil yaralının kanlariyle harap olacak. Öyle bir o - tomobile sonra ben nasıl müşteri bulabilirim?„

Tamamen uydurma gibi görünen bu konuşma İstanbulun muhtelif semtlerinde, muhtelif vesilelerle sık sık cereyan etmektedir. Filhakika bir yrde bir kaza, yahut cinayet olduğu zaman o civarda bulunan taksiler âdeta bir felâket den uzaklaşır gibi kaçıyorlar. Ortada bir tek otomobil kalmıyor. Bu suretle kaçan otomobil sahipleri kendilerini tehlikeli bir angarya - dan kurtulmuş sanıyorlar.

Ondan sonra yaralıyı götürmek için polisler otomobil aramağa başlıyor. Bazan büyük müşkülât - la ele geçiriliyor. Bazan buluna - mıyor. Fakat her halde uzun za - man yaralı meydanda bekliyor.

Otomobil bulunduktan son - ra da gene iş tabiî bir safhada bitmiyor. Yaralı olan biçare has - taneye değil, doğruca merkeze götürülüyor. Burada yaralının ha - yatı ve sıhatı hiç nazarı dikkate a - lınmıyarak bir isticvaptır başlıyor. Vaziyeti, babası, anası, sanatı, Kadıköyünün cereyan tarzı kendisin - den soruluyor.

Bu suretle de gene bir zaman geçiyor. Bir taraftan yaralı kan za -

Mehmet Asım

Devamı İkinci Sayıfada

Kaçak Artist

Moris Şövalyeyi filmde boş bıraktı!

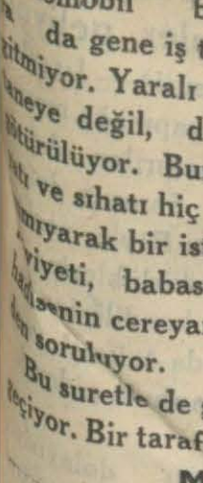

Silviya Sidney

HOLİVUT, 5 — Bugün şehrimiz heye canlı bir haberle allak bullak oldu: Amerikanın en meş - hur sinema yıldızların dan ve halen bir film çevirmekte o - lan, Silviya Sidney birdenbire Holivut - tan kaçıyor.

Geçen gece, kimseye bir şey söyle - meden stüdyodan çıyor ve Nevyorka hareket etmekte olan bir yareye biniyor, binmeden evvel de Avruya giden bir vapurda, telgrafla bir kamara yırtıyor.

Silviya çevirmekte olduğu filmde Moris valye ile birlikte oynıyordu. Ani firarı bir güçlükler meydana çıkardı. Moris Şövalfirarı artistle çevirdiği sahneleri, başka iyle yeniden çevirmek mecburiyetinde kaktır. Bundan dolayı film şirketine 100.000 lar gibi yuvarlak bir masrafa malolacak - .

Silviyanın ne sebepten firar ettiği bilinmi -

Üniversite Islâh Heyeti

Reşit Galip Bey inkılâp kürsüsünde

Fahrî olarak vazife almayı ebedî bir iftihar telâkki ediyor

Maarif vekili ve Üniversite Emini yan yana..

Fen Fakültesi Hayvanat profesör muavini Fazıla Şevket H.

Üniversite ıslah heyeti dün akşama kadar üniversite işleriyle uğraşmışlardır.

İdare heyeti, üniversiteye tahsis edilen Çapadaki tütün depolarının tamir ve tadilini münakasaya koymuştu. Dün ihale yapılmıştır. İdare heyeti bundan sonra sık, sık toplantılar yapıp nakil işleriyle uğraşacağı gibi her fakülte için bir nizamname hazırlıyacaktır. Nakil işleri hakkındaki icra vekilleri heyeti kararı tebliğ edilmiştir.

Tıp fakültesinin üniversite binasına nakline on güne kadar başlanacaktır. Teşrihhane ittihaz edilecek olan eski Bekirağa bölüğü kısmen yıkılmıştı. Temellerin üzerine yeni bina yapılmaktadır.

Maarif vekili Reşit Galip Beyden Istanbul Üniversitesi Emini Doktor Neşet Ömer Beye gönderilen Mektup:

"Türk inkılâbı kürsüsünün tarafından deruhte edilmesine dair olan mektubunuzu memnuniyetle aldım. Bu çok mühim olduğu kadar çok aziz fahri vazifeyi yapanlar ve yapacak olanlar arasında bulunmak benim için ebedi bir iftihar olacaktır. Edebiyat fakültesine ve eminliğine teşekkürle saygılarımı teyit ederim, efendim.

Doktor Reşit Galip

Maarif vekili Reşit Galip Bey dün yüniversiteye gelmemiştir. Profesör M. Zaver Broh dünden itibaren refakatinde profesör M. Malş olduğu halde hastahaneleri gezmiye başlamıştır.

Profesör M. Zaver Brohun İstanbulda daimî surette kalmıyacağı tahakkuk etmiştir.

Profesör senede bir kaç ay şehrimize gelerek üniversitede konferanslar verecektir. 500 ze yakın Alman ve müsevi doktorların delegesi olarak İstanbula gelen profesör M. Şurats üniversitede daimî bir kürsü almayı kabul etmiştir. Diğer ecnebi profesörler de yakında belli olacaktır. Üniversitede vazife alacak profesörlerin hepsi Alman ve İsviçrelidir. Bunlara Türk profesörleri gibi Barem üzerinden maaş verilecektir. Bunların alacakları ma-

(Devamı 10 uncu sayıfada)

Bir güzellik kraliçesi hatıralarını anlatıyor

(VAKIT) 1928 dünya güzellik kraliçesi "Remona Allen„in hatıralarını yarından itibaren neşre başlıyacaktır. "Remond Allen„ bu hatıratında kraliçelik müsabakasına girenlerin geçirdikleri çok meraklı intihap maceralarını anlatıyor.

Rusyada 6 çift güreşçinin girdiği müsabakada güreşçilerimiz galip

Moskova, 5 (A.A) — Dün Ivanovo'da Türk ve Sovyet atletleri arasında güreş, koşma, atlama müsabakaları yapılmıştır. Güreşe altı çift girmiş ve altısını da Türk güreşçileri çok kolaylıkla kazanmışlardır.

Köprübaşı cinayeti

Ali Fedai mahkemede münasebetini anlatıyor..

Müstantik mahkemede cinayeti hatırlamadığını söyliyen Ali Fedainin idamını istedi

Anadolu ajansı daktilolarında Mlle- Suzanı köprü üzerinde tabanca ile öldürmekten suçlu ayni yerde telsiz memuru Ali Fedaî Beyin muhakemesine dün sabah İstanbul ikinci ceza mahkemesinde başlanmıştır.

Ali Fedaî Bey jandarma muhafazasında salona getirildi. Vekili avukat Etem Ruhi Beydi.

Matmazel Süzanın veresesi vekili olan Sadi Rıza Bey gelmemişti.

Ali Fedaî Bey jandarma muhafazasında salona getirildi. Vekili avukat Etem Ruhî Bey idi. Matmazel Süzanın veresesi vekili olan Sadi Rıza Bey gelmemişti.

Celse açılınca reis Hamit B. Fedaîye şöyle hitap etti:

— Adın ne?

— Fedaî.

— Yaşın?

Ali Fedai ve vekili dün mahkemede

— 38.

nedir?.

— Vazifen

— Telsiz telgraf operatörü.

— Nerede oturuyorsun?.

Ali Fedaî bu suale cevap vermedi. Sual tekrar edilince:

Maktül Süzan H.

(Devamı 10 uncu sayıfada)

Yüzme Müsabakalarımız

Yazılmak için acele ediniz

"VAKIT„ yüzme müsabakaları önümüzdeki cuma günü, yukarıda resmini gördüğünüz Moda deniz hamamları havuzunda yapılacaktır. Köşedeki resim, müsabakamız için kolaylıklar gösteren hamam müdürü Ihsan Beydir.

Tafsilâtını 5 inci sayfamızda okuyunuz.

Iyilik yerine fenalık

Başmakaleden Devam

yi ediyor. Bazan bu fazla kan zayiatından hayatı tehlikeye giriyor Yaralı bir, iki gün sonra ölüyor.

Şoförlerin kaza, ve yahut cinayet vukuunda yaralıyı nakletmemek için otomobilleriyle kaçmaları mazur görülemez. Fakat bu yolda kaçanları menetmek için elde kanunî bir vasıta olmadığından fenalığın önüne geçilemez.

Onun için bu çaresizliğe karşı alınacak bir tedbir vardır. O da başlıca belediye hastanelerinde birer hastane nakliye otomobili bulundurmaktır. Bu otomobiller polisin emrine her vakit hazır bulundurulur. Şayet bir hadise olursa derhal bir telefonla getirilir. Bir de kazazedelerin iptida merkeze götürülmesi doğru değildir. Çünkü bir kaza veya cinayet hadisesinin tahkiki ne derecelerde mühim olursa olsun herhalde kazazedenin, yahut cinayete kurban olan biçarenin hayatını kurtarmak ondan daha mühimdir. Kazazede ve yahut yaralının doğruca hastaneye götürülerek tedavisine başlanacak yerde merkeze götürülerek isticavbına girişilmesi, tedavisi için vakit kaybedilmesi, bu suretle mütemadyen kan zayiatına meydan verilmesi telâfisi mümkün olmıyan bir tehlikeye sebep olabilir.

Hulâsa vatandaşların hayatları ve rahatları için alınan idarî ve inzıbatî tedbirler bilâkis onlar için fenalık şekline girmemek lâzım gelir.

Mehmet Asım

Süngercilik

"Dünyanın en iyi süngerleri Türkiyede yetişir„

Marmaris, 5 (A.A.) — İktısat vekâletinin balık gemisiyle balıkçılık mütehassısı buraya geldi ve ajansa şu beyanatta bulundu:

"Sünger ve balık tetkiki için dolaşıyorum. Gökabatı, Yeni Foça, Ilıca, Küllük, Kuşadası, Bodrum körfezleri iyi sünger yatağıdır. Memleketimizden 1930 senesinde 9998 ve 1931 de 19473 ve 1932 de 5642 kilo sünger ihraç edilmiştir. Daha fazla makine ve kangava çalıştırılırsa daha fazla istihsalât olur. Dünyanın en iyi süngerleri Türk süngerleridir. Süngercilere kredi temin edip malları doğrudan doğruya ihraç ettirilmelidir.„

T.D.T. Cemiyetinin dünkü toplanışı

Türk Dili Tetkik Cemiyeti umumî merkez heyeti dün saat 14 te umumî kâtip Ruşen Eşref Beyin reisliği altında Dolmabahçe sarayında toplanarak ankete dahil arapça ve farsça sözlere gelen cevaplar üzerine Osmanlıcadan Türkçeye karşılık klavuzu komisyonunun hazırladığı karşılık listelerini müzakereye devam etmiştir.

Umumî merkez heyeti pazartesi günü saat 14 te tekrar toplanacaktır.

Maliye vekili hasta

Ankara, 4 (Hususî) — Maliye Vekili Mustafa Abdülhalik Bey rahatsız olduğu için iki gündür evinden çıkmamaktadır. Bu ay içerisinde, tedavi edilmek üzere, Avrupaya gidecektir.

SON HABERLER

Almanya - Avusturya birleşmesi 3 devletin müdahalesi

Almanyanın silâhlanmasına karşı

Paris, 5 (A.A.) — İngiliz — Fransız ve İtalyanların Berlinde müşterek bir teşebbüste bulunmaları imkânı hakkındaki noktai nazar teatilerine ve Daily Telgrafın makalesine telmih eden Temps gazetesi diyor ki:

"Meselenin bu suretle bahse mevzu edilmesi, bu noktai nazardan teatisinin mahiyeti ve ittihaz edilecek kararların ehemmiyeti hususunda efkârı umumiyeyi şaşırtmak tehlikesini arzeder. Üzerinden mevki alınacak asıl zemin, Versailles muahedenamesinin 80 inci maddesidir. Bu madde aynen şöyledir:

Almanya, Avusturya devletiyle müttefik devletler arasında aktedilecek muahede ile tesbit edilecek hudutlar dahilinde Avusturyanın istiklâlini tanır ve buna riayeti taahhüt eder.

Almanya milletler cemiyetinin muvafakati olmaksızın bu istiklâlin tagyir edilemiyeceğini kabul ve teslim eder.

Manş denizinin öbür yakasında bu teşebbüsü yalnız Fransa ve İtalya tarafından yapılması ve İngilterede bu meselede önayak olmuş ve müzaherette bulunmuş olmak hususlarının bırakılması suretinde serdedilmekte olan mütalea yanlıştır. Zira muahedeleri imza etmiş olan diğer devletler gibi İngiltere de 80 inci maddeye riayet ettirmek mecburiyetindedir.

Dörtler misakına gelince, bu misak ileride dört devletin başka devletler işine karışmak hakkı kendilerinde görmelerine mâni olmak için iltizam edilen tez mucibince bu devletlerin yalnız kendilerine ait meselelerde teşriki mesaide bulunmalarını natık bulunmaktadır.

Binaenaleyh Avrupadaki siyasî gerginliğin hakikî surette izalesini istihdaf eden misakın umumî ruh ve zihniyeti hatırlatmak suretiyle Almanyaya müracaat ve ihtarda bulunmak pek âlâ mümkündür.

Filhakika Almanya, Avusturyanın dahilî işlerine karışmaktan ibaret olan mücadelesine devam etmek suretiyle Fransa — İngiltere ve İtalya ile imzalamış olduğu misakın ahkâmına riayet etmemekte ve misakın ruhu ile telif kabul etmiyen bir harekette bulunmaktadır.

Almanya tekrar silâhlanmak hususundaki azminde bu suretle devam edecek olursa ve üçüncü Reich sözlerden icraata geçecek olursa silâhları bırakma konferansının hikmeti vücudü ve teşrinievvel ayında umumî surette silâhların bırakılmasını istihdaf eden büyük bir beynelmilel toplantıyı tavsiye etmekten başka yapılacak bir şey kalmaz.

İtalya hükûmetinin M. Hitler nezdinde yarı resmî ve şahsî bir teşebbüste bulunmaktan çekinmiyeceği zannolunmaktadır. Devletlerin diplomasi yolu ile müşterek bir teşebbüste bulunmaları ihtimalî tamamen bertaraf edilmiştir.

Kutupta tayyare

Buz tabakalarını geçerek kayıpları arıyor

Kumandan Şarkonun idaresindeki "Pouquoi—Par?„ isimli tayyare, Groenland üstündeki buz tabakalarını geçerek Scoresoy Lund'e vasıl olmuştur. Yol arkadaşı, harp filosuna mensup Pollucede gelmiştir. Her ikisi de, geçen sene kutba giden heyet âzalarını arayıp Parise getireceklerdir.

Bu cesur bahriyeli ve âlim gençlerin, kutup keşfine iştirak eden yirmi altı milletin tertip ettikleri müşterek program dahilinde başladıkları sefer ve vazifeleri bitmiş oluyor.

Ekserisi Şimal kutbuna yapılan bu tarassut merkezlerinin elde ettikleri neticelerin mukayesesi, meteoroloji, tellürik cereyanlarını ve bilhassa buzlu mıntakalarda çok kuvvetli olan elektro — Manyetik hâdiseleri hususundaki bilgilerimize çok faydalı bir netice verecektir.

Heyet âzaları, kutup gecelerinin karanlıklarında ve buzlu yaz günlerinin müebbet ışıklarında muvaffakıyetli bir sene geçirmişlerdir. Fransız ilmi ve cihan ilmi için çok iyi çalışmışlardır. Çok zahmet çektiler, ümit ederiz, bu zahmetlerinin mükâfatını görürler.

Bir vapur yanıyor

MARSİLYA, 5 (Hususî) — Recherche isimli Fransız vapurunun batmakta olduğu haber alınmıştır. Vapur Messagerie Maritim kumpanyasına aitti ve Yeni — Kaledonya seferlerini yapıyordu.

28 Temmuzda Tahitiden bir kaç yolcu ve mühim miktarda eşya aldıktan sonra hareket etmiş ve Marki̇z adalarında, ambarlarındaki eşyalar tutşunca yolunu kesmiştir. Alınan malûmata göre insanca zayiat yoktur.

Amerika iş âlemi

Reisicümhurun teklif

VAŞİNGTON, 5 (Hususî) — Amerika sanayiinin altıda birini temsil eden yedi yüz bin kişi, Reisicümhur M. Ruzveltin teklif ettiği misaka, muhtelif şekillerde tabaiyet etmişlerdir.

Bugünden itibaren, eylûl iptidasına kadar, altı milyon kadar amele ve müstahdemin, mesai saatlerini azaltacaklar ve muvakkat kanun mucibince yevmiyelerini çoğaltacaklardır.

Kanuna muhalif olan veya tereddüt eden amele kullananlara düşünecek zaman bırakmak için verilecek mühleti ceneral Hugh Johuson ağustos on beş olarak tesbit etmiştir.

En kuvvetli muhalefet Nuvel — Anglöter cihetlerinden çok bariz bir şekilde görülüyor.

Diğer taraftan işsizlere bir milyon dolar dağıtılmıştır. Zürraa gelince 114.000 çiftçi 400 milyon dolarlık terhinin konsolide edilmesini istiyorlar.

Umumiyetle tesisatı yeniden kurmak için yapılan mücadelenin kısa bir zamanda bir milyondan fazla işsize iş bulacağı zannolunuyor.

Bükreş elçimiz akademi diplomatik azası

Bükreş, 5 (A.A.) — Merkezi Paris'te olan beynelmilel akademi diplomatik, son defa akdettiği fevkalâde içtimada, Ankarada vefat eden Lehistan büyük elçisi M. Olsovskiden münhal kalan azalığa Bükreş elçimiz Hamdullah Suphi Beyi intihap etmiştir.

Pamuk ve yangın!

20 bin balya pamuk kül oldu

Paristen yazılıyor: — Büyük bir yangın Lille şehri kapısında bir pamuk deposunu kül etmiştir.

Depo edilen iki milyon ağırlığında yirmi bin balya pamukla on bin metre mürabbaı üzerindeki mağazalar bir kaç saat zarfında kâmilen yanmıştır. Derhal yapılan tahminlere göre 50 milyon frank raddelerinde zarar vardır.

Yangının nasıl çıktığı hakkında şu malûmat veriliyor:

O sabah saat 4.30 da, deponun gece bekçisi, pencerelerde kuvvetli bir aydınlık görüyor. Derhal Lille ve Marck itfaiyesi geliyor, fakat mesailerinin beyhude olduğu pek çabuk anlaşılıyor.

Ateşe kuvvetli bir zahir olan pamuklar, yangını şayanı hayret bir sür'atle büyütüp ateş sür'atle inkişaf ediyor; etrafa tahammül edilmez bir hararet yayılıyor, gök yüzüne minare boyu alevler yükselirken, pamuk denkleri duvarlara devriliyor, duvarlar, korkunç gürültülerle yıkılıyordu.

Civar şehirlerin itfaiyeleri yardıma koşmuşlardı. Ateş öyle müthişti, ki itfaiye neferleri, yangınla mücadele için ateş tesir etmez başlıklarla kendilerini muhafaza ediyorlardı.

Saat ona doğru son duvarlar yıkıldı. Ateş, depodaki son pamuk balyalarını silip süpürdü. Binlerce kişi toplanmış yangını seyrediyordu.

İtfaiye, daha bir kaç gün enkazı sulayacaklardır. İtfaiye reisine göre pamuklar daha on beş gün yanmakta devam edecektir.

Depoya sahip olan firmanın direktörü yangının nasıl çıktığı hakkında hiç bir izahat vermemiştir. Yangının, sıcak neticesi, tebahür eden pamukların birdenbire iştialinden çıkmış olduğu tahmin ediliyor.

M. Ruzvelt çalışıyor

Her günkü haydutluk vak'alarını görüşüyor

NEVYORK, 5 (Hususî) — (Hayd parktan yazılıyor): Güç sıcaklara rağmen, Mösyö Ruzvelt, Hayd parktaki sarayında çalışmaktadır.

Profesör Moleyle fidyei necat mak için kaçırılan ve hemen gün tekerrür ederek millî bir like halini almak istidadını gösteren haydutluk vak'alarını münakaşa etmiştir.

Bu münakaşaya büyük bir ehemmiyet veriliyor. Reisicümhur, devlet polisi ile teşriki mesai edecek federal bir zabıta kuvveti teşkil etmek istiyor.

Mösyö Hull ile arasındaki muhtelif nazar farkı neticesi, devlet departmanlarında müşkül bir vaziyete giren Mösyö Moleyin yeni bir vazifeye tayin edileceği zannolunuyor.

Diğer taraftan M. Ruzvelt Londra konferansı ve bilhassa — söylediğine nazaran — profesör Moleyle şahsî münasebatı hakkında görüşmek üzere M. Hullü davet etmiştir.

Kral Faysal

Londradan memleketine tayyare ile dönerken

ATİNA, 5 (Hususî) — Tayyare ile Bağdada gitmekte olan Kral Faysel çarşamba günü buraya geldi Atinada bir kaç saatlik duraksından istifade ederek şehri gezdi. Saat on birde hareket etti.

Maliye işleri

İstanbul maliye teşkilâtına memur edilenler geliyor

Ankara, 5 (Hususî) — İstanbul maliye teşkilâtını yapmağa memur edilmek üzere çağırılan Adana defterdarı Talât, Samsun defterdarı Zeynel Abidin Beyler yeni teşkilâtta tahkik müdürlüklerine tayin edilmişler, kendilerine vazifeleri hakkında talimat verilmiştir. Yarın İstanbula gideceklerdir.

İstanbul teşkilâtı dolayısile Maliye Vekâleti müdürleri arasında da mühim değişiklikler olacaktır. Bu arada hesabat müdürü muamelât zam borçlar müdürlüğüne, merkez muhasebe müdürü yeni teşkilâtta Üsküdar tahsil müdürlüğüne tayin edileceklerdir.

Sporcularımız "Gorki„ şehrinde

Gorki, 5 (Rusyadaki spor heyetimizle beraber bulunan arkadaşlarımızdan) — Gorkiye geldik. Esasen bir ticaret merkezi olan bu şehir şimdi büyük bir sanayi mıntakası haline gelmiş, etrafta birçok fabrikalar yapılmıştır. Nüfusu 450 bin kişi olan şehirde 20 bin kişi bilfiil sporla uğraşmaktadır. Esasen Rusyada spora gösterilen alâka da çok büyüktür. Şimdiye kadar gördüğümüz her şehirde muhakkak bir, iki stad ve muhtelif sporlar için ayrıca sahalar var.

Heyetimize gösterilen hüsnü kabul ve samimî alâka burada da çok büyüktür. Gorkideki müsabakalar bugün yapılacaktır.

ŞARETLER

nkılâp enstitüsü

ğ ağustostanberi aramızda ne- lan üniversitenin ilimci ve in- çi iki cephesi gün geçtikçe bariz bir şekil alıyor. Üniver- modern ilim cephesini etlendiren yeni unsuların sicil tanıyoruz. Hepsi modern heyetinin, müsbet kafanın eri karakol nöbetçisidir. Şim- lar üniversitenin çatısı altın - r karargâh kuruyorlar .

kılâp cephesi de kuvvetleni - Zaten üniversiteyi karak - diren hâdiselerden biri de, rsitenin "inkılâp enstitüsü - adrosu içine almış olmasıdır. kılâp enstitüsü Türk üniversi- in, milliyetçi, halkçı, devletçi, inkılâpçı karakterlerini çize- Türk inkılâp dehasının modern zaviyesinden görünüşünü tes- ecektir.

lavayı omuzlarına alan üni- kendine yakışan bir uya - göstererek inkılâp kürsü - Reşit Galibi de vazifelen -

ten inkılâp enstitüsünde in - n ilim ve felsefe cephesinden nüşünü tesbit etmek için bü - uvvetler hazırlanmıştır. Ens- e vazife almış fikir adamları- zlarını yakından tanıyorum. lâ, tâ çocukluk günlerimizden leri inkılâp fikirlerini hay - la tetkik ettiğimiz Yusuf a Bey, uzun seneler süren tlı bir hayattan sonra İstik- bine sadece bir fikir adamı değil, silâhlanan milletin si- r zabiti olarak karıştı. Kır erkânı harp yüzbaşısı inkı- lim cephesi kadar onu ha- phesinden, şuur cephesinden

met Bey, İstiklâl harbinin ündenberi inkılâp diploma- n en kuvvetli ve en şuurlu bir olmuştur. İnkılâp enstitüsü- bir profesörleri de şüphesiz ğerli vatandaşlarımızdır. İ- İnkılâp enstitüsü kadrosun- an üstatlar bizim memleke Türk âleminde olduğu ka- beynelmilel ilim âleminde de duyulmuş insanlardır.

nların yanında, değerli bir fi- adamı olduğunu her zaman is- etmiş olan Reşit Galip, inkı - bütün safhalarını yaşamış, l harbinin davasını benim - , ve inkılâbın yapıcıları ara- girmiştir. Türk inkılâbının lojisini tahlilî bir şekilde ifade , en güzel eserin (*) muharri- Reşit Galip bü kürsüde katen genç inkılâbın, genç dili aktır .

(*) Türk Tarihi Tetkik cemiyetinin neş Türk tarihinin dördüncü cildi .

Sadri Etem

mhuriyetin onuncu yıl dönümü için ..

mhuriyetin onuncu yıl dönü- merasimi hazırlıkları ile meş- komisyon, dün belediyede bir ntı daha yapmıştır . ünkü toplantıda Ankaradan n tebliğata göre tatbikat ha - kları üzerinde görüşülmüştür.

Yapılamıyan işler

lediye, şubelerden geçen sene ramında mevcut olup yapılma- işlerin bir listesini istemiştir. nusta şubelere bir tamim gön lmiştir.

Sanayii Teşvik Kanunu

Muafiyetten istifade hakkından hangi müesseseler istifade edecek?

İktısat Vekâleti memleketimiz - de hangi sanayi şubelerinin devlet himayesi göreceği mevzuu üzerinde tetkiklerde bulunmaktadır.

Malûm olduğu üzere sanayii teşvik kanununda bu yıl yapılan değişiklikler neticesinde muafiyetten istifade hakkı vekâletin takdirine bırakılmıştır .

Vekâlet bunun için her fabrikanın muafiyet hakkından ne kadar istifade ettiğini tesbit edecektir.

Bundan sonra ayni müessesenin işçilik, vergi ve sair suretlerle memlekete temin ettiği faydalar tesbit edilecek, bu menfaatler muafiyet miktarı daima mütevazin olacaktır. Bundan sonra memelekete pek az menfaat temin ettiği hal de muafiyet hakkından fazlaca istifade etmenin önüne geçilecektir. Bu tetkikler yapılırken fabrikaların defterlerine müracaat edilecek, fabrikacılarla temas olunacak, onlara itiraz hakkı verilecektir .

Sanayi umum müdürü Recai B. bu işlerle meşgul olmak üzere on beş güne kadar İstanbula gelecektir.

Sergide

Dün 25 bin kişi dolaştı

Beşinci yerli mallar sergisi dün kü beşinci gününü (Cuma müstesna) ve diğer günlerden daha ka - labalık yaşadı. Dün sabahtan akşama kadar yirmi beş binden fazla ziyaretçi serginin güzel bahçesini ve pavyonlarını doldurdu.

Sergiyi gezen Avrupalılar beşinci yerli mallar sergisinin Avrupa sergilerinden farksız olduklarını onlar bizzat söylediler. Dünkü gazeteler bir İsveçli gazetecinin sergimizi fevkalâde bulduğunu, evelki gün sabık Efgan kraliçesi Süreyya Hanımefendinin beşinci yerli mallar sergisini ümidin fevkinde güzel bulduğunu yazdılar. İşte bunlar bütün Türklerin göğüslerini ve kol tuklarını kabarttı. Dolayısiyle sergiyi yapan tertip heyetinin gö - güsleri iftihar hisleriyle dolup boşaldı. Evelki gün sergiyi Danimarkanın Ankara elçisi M. Skov ce - napları gezdi. Fevkalâde takdir etti. Bu hislerini yerli Mallar Pazarı ve Sümer Bank pavyonundan üç yüz liralık hareli döşemelik kumaş almakla da ispat etti.

Belediye Bahçesi

Tepebaşının ecnebi grupa verilmesi ihtimali

Tepebaşı bahçesinin eski müsteciri, belediyeye müracaatla bahçede yaptığı tesisatı belediyeye parasız bırakmağı, buna karşı belediyenin (Asrî sinemayı) kendisine iki sene için parasız vermesini teklif etmiştir.

Bu teklif, tetkik olunuyor.

Taksim bahçesinin ayni müstecirle olan kontratı da, 31 Kânunuevvel 1933 te bitecektir. Bu bahçenin kontratı da yenileştirilmiyecektir .

Belediye, bir "Lunapark,, yaptıracaktır. Bunun için, Taksim bahçesinden Dolmabahçeye kadar olan saha, astın alınacaktır.

Bu saha millî emlâk idaresinindir. Sahada şimdi bostanlar vardır.

Bahçe ile bu sahanın ecnebi bir grupa muayyen bir müddetle verilmesi, burada yapılacak tesisatın böyle bir grupça vücuda getirilmesi muhtemeldir. Tesisatı yapan grup, burasını bir müddet idare edecek, sonra tesisatla beraber belediyeye bırakacaktır.

Vapurcular

Aradaki ihtilâfı halledemezlerse..

Meseleye İktısat vekâleti müdahale edecek

Vapurcular nizamname üzerinde aralarında çıkan ihtilâfı hâlâ halledememişlerdir. Müessis hisse senetlerine yazılacak olan miktar ve diğer bazı sebepler ihtilâflara yol açmaktadır. Halbuki aralarında anlaşmaları için kendilerine verilmiş olan müddet yarın nihayet bulacaktır.

Vapurcular bu iki gün içinde aralarında anlaşamazlarsa İktısat Vekâleti işe müdahale edecektir.

Diğer taraftan dün de Yeni dünya vapurunu gezen kıymet biçme komisyon âzaları 33 vapurun muayenesini bitirmişlerdir. Dün komisyon bir toplantı yapmıştır.

Bir seyyah vapuru

Büyük vapurda dün çay ziyafeti vardı

Evvelki akşam limanımıza gelmiş olan İtalyan andıralı (Ceania) vapurunda dün akşam vapur süvarisi tarafından bir çay ziyafeti verilmiştir. Ziyafette şehrimizdeki İtalyanlar ve matbuat mümessilleri hazır bulunmuşlardır.

VAKIT

Gündelik, Siyasî Gazete
Istanbul Ankara Caddesi, VAKIT yurdu

Telefon Numaraları
Yazı işleri telefonu: 24379
İdare telefonu : 24376

Telgraf adresi: İstanbul — VAKIT
Posta kutusu No. 46

Abone bedelleri

	Türkiye	Ecnebi
Senelik	1400 Kr.	2700 Kr.
6 aylık	750 „	1450 „
3 aylık	400 „	800 „
1 aylık	150 „	300 „

İlân ücretleri :

Ticari ilânların ilân sahifelerinde santimi 30 kuruştan başlar, ilk sahifede 250 kuruşa kadar çıkar.

Büyük, fazla, devamlı ilân verenlere ait ayrı tenzilât vardır.

Resmi ilânların bir satırı 10 kuruştur.

Küçük ilânlar :

Bir defası 30 iki defası 50 üç defası 65 dört defası 75 ve on defası 100 kuruştur. Üç aylık ilân verenlerin bir defası meccanendir. Dört satırı geçen ilânların fazla satırları beş kuruştan hesap edilir.

800 kişi

Yapı için ruhsatiye istedi

Yeni yapı ve evler kanununun neşrindenberi belediyeye sekiz yüz kişi müracaatla ruhsatiye istemiştir. Şimdiye kadar yetmiş kişeye inşaat ruhsatiyesi verilmiştir.

Ruhsatiye verilmesi işinin uzun sürmesine sebep müstakbel şehir plânının gözetilmesidir .

Beyoğlu, İstanbul, Kadıköy, Üsküdar mıntakaları ayrı ayrı inşaat şartlarına bağlıdır.

Bu yerlerin tabi oldukları şartlar, yeni yapı kanunundaki esaslara uygun olarak belediye merkez Fen heyetince tesbit olunuyor.

Belediyece dün şubelere gönderilen bir tamimle kanun ve talimatı ayrı ayrı tefsirle yanlışlıklara vesile verilmemesi, tereddüt edilen noktaların merkezden sorulması bildirilmiştir .

Celâl Sahir Bey

Rahatsız bulunan Zonguldak mebusu Celâl Sahir Bey bir müddet önce, tedavi için İstanbula gelmiş ve istirahat etmek üzere Büyükadaya gitmişti. Doktorlar kendisinin bir hastahanede tedavi edilmesine lüzum gösterdiklerinden Celâl Sahir Bey dün Cerrahpaşa hastahanesine yatmıştır.

Muhterem mebusun çabuk iyileşmesini dileriz.

15 Yıl Evelki VAKIT

6 Ağustos 1918

— Garp cephelerinde şiddetli muharebeler devam ediyor . Rusya ile İngiltere arasında harp ilân edildiğine dair çıkarılan şayialar henüz kuvvet bulmadı. Bununla beraber telgraf haberleri, itilâf hükûmetleriyle Rusya arasındaki gerginlik neticesinin kat'i bir karar ilânını geçiktirmiyeceğinden bahsediyorlar. Japonlar, Rusyada asayiş iade edilmedikçe işgal etikleri yerleri bırakmıyacaklarını söylüyorlar.

— Bir takım sahte vesaike müracaat edilerek getirilen 14 vagon şekerin gümrükten nüfuzlu bir zatın delâletiyle resimsiz olarak geçirildiği iddiası matbuatı işgal eden yeni bir hâdisedir.

Bu iddiayı ortaya atan Divaniye meb'usu Ali Haydar Beyle Avrupadan (Ahmet Şükrü) ve şürekâsı) şirketi namına 14 vagon şeker getirmiş olan sabık Maarif nazırı Şükrü Bey arasında bir münakaşa başlamıştır İaşe nezareti meseleyi tahkik etmektedir .

— Berlin sefiri Hakkı Paşanın cenazesi bugün Balkan treniyle şehrimize getirilmiştir .

SOHBETLER

Ya disiplin, Ya paydos!

Sporcularımız Rusyaya gittiler. Bu seyahatin dostluk bakımından ne derece iyi bir seyahat ve ne kadar faydalı bir temas olduğunu tekrar etmiyeceğiz. Sadece, gene futbolumuzdan bahsedeceğiz, hayır, bir kere 2—7, bir kere de 3—7 mağlûp olduk diye: "Efendim gitmemeliydik. Oynamamalıydık,, de demiyeceğiz. Yalnız, Rusyadaki mağlûbiyetimizle, Bursadaki bir galibiyet arasında küçük bir mukayese yapacağız.

Futbol, nihayet çelik çomak değildir. Futbol nihayet tali oyunu değildir. Futbol da nihayet kabiliyet, sonra bilgi oyunudur.

Halbuki, biz, futbolu tavla gibi oynuyoruz. Karşımızdakiler dört çift attı mı, mars oluyoruz. Kapıya yarar zar atıldı mı yeniliyoruz. Kazanmak için karşımızdakilerin gele atmasını bekliyoruz.

Moskovada ilk oyunda mağlûp olduk. 7 adet gol yedik, 2 tane attık.

Olur a, demek Moskovalı oyuncular, bizden çok kuvvetli imişler... Çünkü karşısındaki takıma yedi gol atan bir takım çok kuvvetli bir takımdır.. Ayni takımla revanş maçı yapıldığı zaman, insan ancak biraz daha az gol yemeğe gayret eder...

Hayır, bu bizim takımlar için böyle değildir. Biz ikinci oyunda, bize yedi gol atan takımı 2 golle mağlûp ederiz. 7 gole mukabil ancak bir yol yeriz.

Leningradda 2—2 "İnayeti hakla,, berabere kalırız, sonra İvanova şehrinde, ismi bilinmiyen bir takıma yedi golle mağlûp oluruz..

Dedik a, tavla!...

Geçenlerde de yazdık. Anadoluda bir spor faaliyetidir gidiyor. Sahalar açılıyor, klüpler teşekkül ediyor. Millet futbol oynuyor. Galatasaray, bu senenin sonuncusu Galatasaray Bursaya gidiyor, rakiplerine (10) gol atıyor.

Bu neticelerden görülüyor, ki bizde futbol, en fazla rağbet gören, en fazla çalışılan, en fazla göze görünen futbol namevcuttur.

Siz onun, her yoklamada, tiz perdeden "Buradayım!,, diye bağırmasına bakmayın. Hani eski mekteplerde, yoklamalarda mektep kaçkını arkadaşlarının yerine, başkaları "Mevcut!,, diye bağırırlardı. Şimdi de bizde, haşarı, disiplin kaçkını futbolun yerine, başkaları "Burada,, diye haykırıyorlar.

Ya bu işi sıkı bir disipline almalıyız, yahut paydos! demeliyiz.

Selâmi Izzet

Beynelmilel spor müsabakalarına davet

M. Manolo Belisero isminde bir İtalyan muallimi şehrimize gelmiştir. Bu zat, İtalyada darülfünunlular arasında yapılacak olan beynelmilel spor müsabakalarına memleketimizden iştirak edilmesi için burada temaslarda bulunacaktır .

Bir yanlışlık — Dünkü gazetemizin birinci sayfasında, Fransızcadan terceme ettiğim Macar hikâyelerinden ilkinin 8 inci sayıfada neşredildiği ilân olunmuş ve yanlışlıkla hikâye konmamıştır. Karilerimden özür dilerim. Hikâye bugün 8 inci sayıfadadır.

S. i.

KAÇAK

Vapurumuz Pire'ye uğradığı vakit, orada ve Atinada resmî ve hususî işlerle uğraşan vatandaşlarımızı bulduk ve konuştuk. Merak ettiğimiz şeylerden biri, Yunan — Türk ticaret münasebetleri idi.

Hemen hemen bütün gazeteler, istatistiklere bakarak, bizim Yunanistana çok mal sattığımızı ve az aldığımızı yazmaktadırlar. İstatistiklerin yanlış olduğunu söylemek aklımızdan geçmez, dahası var: Ankara hükûmeti Yunan malı alarak, komşumuzun haricî ticaretine daha fazla yardım etmek te ister.

Bu makalede söylemek istediğimiz şey başkadır: Drahmi düştüğündenberi Türkiye ile Yunanistan arasında, resmî istatistiklerde görünmiyen, fakat hele son zamanları artık hakikî bir yekûn tutmağa başlıyan üçüncü bir münasebet peyda olmuştur. İzmir ve İstanbuldan boş valizlerin, hattâ valizsiz Atinaya giderek tepeden tırnağa giyinen ve bir iki senelik ihtiyaçlarını da satın alarak dönen Türk ailelerinin sayısı gittikçe artmıştır. Çünkü Yunanistanda fiatlar, drahmi düştüğü kadar yükselmemiştir. O tarzda ki hemen her şeyde Türk fiatları ile Yunan fiatları arasında yarı yarıya bir fark vardır.

İstanbula gelip bu hâdiseden bahsettiğim vakit, herkesçe bilinen ve bura âdetleri hükmüne geçmiş bir şeyden bahsetmiş oldum. Yanımda bulunanlar esvap ve diğer ihtiyaçlar için Yunanistana gitmiş olanları saydılar. Her kadın veya erkeğin eşine dostuna da ufak tefek getirmekten geri kalmadığını da hesap ediniz.

Bundan başka, şimdi, Atina caddelerinde İstanbul Rum hemşerilerimizin yeni yeni binaları peyda olmaktadır. Çünkü bir taraftan emlâk fiatlarının aslı, öbür taraftan da drahmi düşmüş olduğundan, dört beş sene evveli yüz bin liralık bir binayi şimdi 50 bin liraya değil, 30 — 40 bin liraya almak imkânı olmuştur. Bunca yasaklara ve kontrollara rağmen Türkiyeden dışarı nasıl para kaçtığını soracaksınız. İstanbulda bugün yatırdığımız parayi bir kaç gün sonra Atinada size iade eden hususî bir teşkilât, son derece iyi işlemekte imiş.

Bunlar işin hikâye kısmı! Ancak dünyada bir takım garip müvazenesizlikler olduğu şu zamanda, hiç bir millet kendi fertlerine kazançlarını ve paralarını istedikleri gibi kullanmak hakkını vermiyor. Eğer bir İngiliz, veya bir Fransız parasını ve ihtiyaçlarını yalnız ucuzluk noktasından muhakeme edecek olsa, kendi memleketi ile dört beş memleket arasında kaçakçılıkla ömür geçirmesi lâzım gelir.

İngilterede bazı şeyler Fransa veya Belçikadan ucuz, bazı şeyler pahalıdır. Bir memleketin ucuzunu herkes alır. Pahalısını o memleket halkı almazsa, diğer memleketler halkının bir nezaket alış verişi ile bu açığı kapamıyacaklarına da şüphe yoktur.

Dünyanın en iyi yemek ve yemiş meraklısı olan Fransada bu sene armut bulamadım. Çünkü Frnasa için mevsim meyvası değildi. Midelerini çok seven Fransızlar, ecnebi armudu yemiyecek kadar, iktısadî siyasetlerini de sevmektedirler.

Zaten büyük medeniyet memleketlerinde en çok göze çarpan buhran hâdiselerinden biri, malî ve iktısadî devlet kararlarının tıpkı harp zamanındaki millî müdafaa kararları gibi, halka malolmuş olmasındadır.

Londra caddelerinde İngiliz malı satın al cümlesi şu veya bu malın reklâmı değildir: Bir ahlâktır.

Ecnebi malından el çeken, ecnebi memleketinde seyahat etmiyen İngilizlerin bu hareketleri servetleri azalmış olduğuna delâlet etmez. Bu koskoca imparatorluğun küçücük adasında bir asırlık inhisar yüzünden biriken paranın harcanması daha bir asır sürebilir. Hakikat İngilterede, her ferdin kendine bir devlet mes'uliyeti hissedecek kadar vatandaşlık ahlâk ve şuurunun temelleşmiş olmasındadır. Biz de şunu söyliyemez miyiz?. Alış veriş doğru bir harekettir..

Yunanistanla, Fransa ile, her memleketle devletin ve muahedelerin istediği gibi, alış verişinizi yapınız; arttırınız. Fakat kaçakçılık etmeyiniz!..

Size iki senelik ihtiyacını şu veya bu memlekette temin ettiğini söyliyen bir dostunuz sadece bir kaçakçıdır.. Mesele bizim ahlâk ve terbiye telakkilerimizde kaçakçılığın maansı ne olduğudur. Bu, esasen hırsızlıktan farksız bir şeydir..

Kaçak malı, yani kanunun menedip te kontrol edemediği için memlekete sokulmuş olan eşya, çalınmış olan eşya serisine geçecek olursa vaziyet büsbütün başka olur..

Vatandaşlık vazifesi farzı kifaye değildir.. Onu herkes, hele kudreti olanlar, kudreti olmıyanlardan daha fazla bir inatla yapmağa mecburdur. Türk derisinden yapılmış pabucunu bana satmak için bütün yerli mal edebiyatını yüzüme haykıran tüccar, ipek gömleğini daha ucuz olduğu için Atinada yaptırırsa, beni budala yerine koymuş olmaz: Kendisi âdi bir sahtekâr, bir yalancı ve bir hırsız payesi almış olur.

Falih RIFKI

Bir hırsızlık davası

Çuval, kazan, terazi çalan biri ..

İstanbul ikinci ceza mahkemesinde dün bir hırsızlık davası görülmüştür.

Yirmi sekiz yaşında olduğunu söyliyen Abdülkadir, Zeyrekte bakkal Lambro Efendinin dükkânından boş on dört un çuvalı, bir kazan, bir terazi ve saire, gene Zeyrekte Şerafettin Efendinin bahçesinden bir tavuk ve bir horoz çaldığı kaydile mahkemeye verilmiştir.

Abdülkadir, bunları çaldığını açıkça söylemiş, sattığı yerleri de anlatmıştır. Bedeli tahminen yüz lirayı bulan bütün bu çalınan şeyler, Abdülkadirin söylediğine göre, on beş liraya satılmış!.

Bir kaç şahit dinlendikten sonra, müddeiumumî ceza istemiş, muhakeme, karar verilmek üzere başka güne bırakılmıştır

TAKVİM

	Pazar	Pazartesi
	6 Ağustos	7 Ağustos
	14 Rebi.ahır	15 Rebi.ahır
Gün doğuşu	5,02	5,02
Gün batışı	19,19	19,19
Sabah namazı	3,55	3,55
Öğle namazı	12,20	12,20
İkindi namazı	16,13	16,13
Akşam namazı	19,19	19,19
Yatsı namazı	21,06	21,06
İmsak	3,03	3,03
Yılın geçen günleri	216	217
kalan„	151	150

HAVA — Yeşilköy askeri rasat merkezinden verilen malûmata göre bugün hava az bulutlu ve şimli istikametlerden rüzgârlı olacaktır.

Dünkü sıcaklık en fazla 28, en az 24 santigrat, baav tazyiki 760 milimetreydi.

RADYO

İSTANBUL:

18 — 19 a kadar Gramofon: Sahibinin sesi C. 1572 Polidor B. 25161 — Sahibinin sesi B. 3970 — Sahibinin sesi — K. 6600 — Odeon 197123 — Kolombia D. F. 573 — Sahibinin sesi K. 5946 — Odeon 188714 — 19—20 ye kadar Müşerref Hanım Faik Bey ve arkadaşları — 20—20.30 a kadar Saz (Belkis Hanım). — 20.30—22 ye kadar Gramofon: Sahibinin sesi G. 1679 — Sahibinin sesi G. 1679 — Sahibinin sesi G. 2252 — Kolombia 4639 — 22 den itibaren Anadolu ajansı, Borsa haberleri ve saat ayarı.

VİYANA: 518.1 m. —

9,30 plâkla konser — 12 senfonik konser— İtalyan musiki üstatlarının eserleri — 14 hafif musiki — 15—15.10 Avusturya yüzme birinciliklerine dair — 17 konser — 18,40 konser — 20 hafif musiki — 21.30 konser — 23.40 konser.

BUDAPEŞTE: 550.5 m. —

15 plk — 18.15 Budapeşte salon orkestrasının konseri — 19.20 konser — 19.50 eğlenceli bahisler — 20.30 Martos — Huskanın (Gül baba) isimli opereti — 24.10 beynelmilel izciler toplantısı, bir macar anne, Budapeteye gelen ecnebi izcilerinin annelerini mupteye gelen ecnebi izcilerinin annelerini muhtelif lisanlarda söz söyliyerek selâmlıyor.

BÜKREŞ: 394.2 M. —

11 konser — 13 plâkla senfonik konser — 14 plâkla hafif musiki —18 cazbant — 20.20 dans plâkları — 21.20 Avrel Aleksandresku tarafından konser. 21.55 Romen havaları.

VARŞOVA: 1412 m. —

13.15 konser — 16.05 şarkılar — 17.30 Mm. M. Kavpe tarafından şarkı konseri.— 18 sohbet. 18.15 Polonya havaları — 19 plâkla şarkılar — 20 plâkla Polonya havaları — 21 Mm. St. Argasinska tarafından konser — 21.20 keman konser — 23 dans havaları 23.45 devamı.

BELGRAD: 431 m. —

12 plâk — 13.05 milli havalar — 13.30 çigan havaları — 16 çigan havaları — 17 milli havalar — 17.30 mizah — 18 plâk — 20 milli nameler — 21.20 viyolensel konseri — 22.40 mill. şarkılar — 23.30 çigan havaları.

ROMA 441,2 m. —

21 haberler — 21.30 Mozartın (Don Juan) operası. Sohbet, haberler.

PARİS: 328.2 m. —

20 haberler, plâk —21 plâk — 21.30 konser — 22.15 (Dovil) den konser.

Istanbul hali

iktısat müdürünün mektubu

Belediye iktısat işleri müdürü Asım Süreyya Beyden şu mektubu aldık:

Gazetenizin 2 ağustos 933 tarihli intişar eden nüshasında (İstanbul hali ne oldu) serlevhalı bir fıkra gördüm. Bu fıkrada kereste ciler yangın yerinde yapılacak olan sebze halinden dolayı heyeti fenniye ile müdüriyetimiz arasında bir noktai nazar ihtilâfından bahsedilmektedir.

Gerek hal meselesinde ve gerek diğer hususatta fen işleri müdürü beyefendi ile aramızda bir ihtilâf mevcut olmadığı ve esasen belediyeye müteallik bilûmum işlerde yegâne sahibi rey ve salâhiyet zatin belediye reisi beyefendi bulunduğunu beyan ile hakikate uymıyan neşriyatı vakıanın tashihini rica ederim efendim.

Defterdarlığın 700 binlira zarar istediği dava

Dün muhakemeye başlanmış, müstace olmadığından tatilden sonraya kalmıştı

Büyük harp zamanındaki bir hadiseye ait olarak açılan bir dava, 1926 senesindenberi muhtelif safhalar geçirerek devlet şûrasının muhakeme kararıyle bir müddet evel İstanbul ağır ceza mahkemesine verilmişti. Dava edilenlerin hepsine tebligat yapılmadığından, muhakemeye başlanamamıştı.

Bu davada davacı hazinedir. Davanın mevzuu, büyük harp sırasında levazımca vaz'ıyet olunan bir takım eşya ve erzaka dair sahte senet hazırlamak, tahrifat yapmak ve bu suretle hazineyi zarara sokmaktır. Defterdarlığın istediği zarar ve ziyan miktarı 700.000 küsur liradır.

Dava edilenler şunlardır: Defterdarlık sabık muhasebe müdürü Ahmet Hamdi, mümeyyiz Ali Galip, Raşit, Nevzat, sicil memuru Ali Kemal, kâtip İsmail Ha... kı, murakip İhsan, kâtip Hilm... Hasan, ambar memuru Ali, mü... tekait Mehmet Nuri, Refet, A... Kemal, Ahmet Şakir, Mehm... Sıtkı, Halit, Abdüllâtif, Musta... Abdüllâtif, Sırrı, un taciri İsm... il Hakkı, Panirando ve Kocalid... gaz taciri Ömer Lûtfi, Eskişehir... Halil İbrahim, Yenişehirli Ho... Ömer Mustafa, Katırcı oğlu Ha... minde Bey ve Efendiler.

Yaz tatili dolayısiyle ağır ce... mahkemesine vekâlet eden ikin... ceza mahkemesinde, dün, dava... edilenlerden bir kısmı hazır bu... duğu halde, celse açılmış, müd... umumî muavini Salim Bey, bu... vanın müstacel işlerden olmadı... nı ileri sürerek, muhakemenin ... tilinden sonra görülmesini iste... muhakeme tatilden sonraya kalm... tır.

Tarife komisyonu

Tarife komisyonu bugün toplanarak âzalarının ayrı ayrı tetkik ettikleri eşya tarifeleri projeleri üzerinde müzakerelerde bulunacaktır. Gelecek toplantıda da vekâletçe hazırlanarak âzaya dağıtılmış bulunan bu gibi tarifelerin projeleri üzerinde çalışılacaktır.

San'at mektebi

Mıntaka sanat mektebi için bu sene vilâyetimizden yirmi talebe alınacaktır. Mektebe girmek için ayın yirmisinde bir müsabaka imtihanı yapılacak ve seçme ile uğraşacak komisyona maarif müdürü Haydar Bey riyaset edecektir.

BORSA

[Hizalarında yıldız işareti olanlar üzerlerinde 5 Ağustosta muamele olanlardır.] Rakamlar kapanış fiyatlarını gösterir

Nukut (Satış)

* Londra	704. —	* Viyana	25. —
* Nevyork	157. —	* Madrit	17. —
* Paris	171. —	* Berlin	50. —
* Milâno	224. —	* Varşova	24. —
* Brüksel	118. —	* Budapeşte	31. —
* Atina	25. —	* Bükreş	23. 50
* Cenevre	854. —	* Belgrat	57. —
* Sofya	25. 50	* Yokohama	47. —
* Amsterdam	85. —	* Altın	922. —
* Prag	150. —	* Me idiye	37. —
* Stokho m	58. —	* Banknot	246. —

Çekler (kap. sa. 16)

* Londra	200 75	* Stokholm	2.7975
* Nevyork	0 6123	* Viyana	4.28 —
* Paris	12 06	* Madrit	5.6475
* Milâno	8.997550	* Berlin	1.9775
* Brüksel	3.3425	* Varşova	4.2250
* Atina	82.75 —	* Budapeşte	2.852
* Cenevre	2.4870	* Bükreş	79.54 —
* Sofya	67.77	* Belgrat	34.74 —
* Amsterdam	1.1695	* Yokohama	2.058250
* Prag	15.9225	Moskova	1084 —

ESHAM

İş Bankası	9,50	Terkos	27,50
Anadolu	26.8	* Çimento as.	12.40
Reji	3,60	Ünyon Dey.	20,00
Şir. Hayriye	15.	* Şark Dem.	1,55
Tramvay	51.—	Balya	2,20
U. Sigorta	10,20	Şark m. ecza	2,35
Bomonti	21.—	Telefon	13.—

istikrazlar — tahviller

1933 da ist.	95.—	Elektrik	—
istikrazid.	53,50	Tramvay	51,30
Şark D.yol	2,40	Ergani	95.—
D. Muvah.	54. 5	Rıhtım	18.—
Gümrükler	2.35	* Anadolu I	46 25
1928 Mü. A.	10,50	* Anadolu II	46,25
Bağdat.	11,75	* 1 Mümessil	49.70

Yeni ilk mektepler

Yeni ders senesinin yakınlaşması dolayısiyle İstanbul maarif müdürlüğünde faaliyet günden güne artmaktadır. Yeni ilk mektepler kurmak için şehrin bazı semtlerinde uygun binalar aranmaktadır.

Geçen sene ilk tahsil çağına gelerek mekteplere yazılan çocukların sayısı vilâyetimizde on bin yüzü bulmuştu. Bu sene bu sayının daha çok artacağı tahmin edilmektedir.

Maarif müdürü Haydar Bey, tek bir çocuğun bile mektepte kalmaması için şimdiden icap eden bütün tedbirleri hazırlamaktadır.

Ölçüler ve ayarlar

Ölçüler ve ayarlar baş müfettişliğinin İstanbul mıntakası müfettişliği teşkilâtı kurulmaktadır. Baş müfettiş Kudret Bey bu hususlaki ilk hazırlıkları bitirmiştir. Tahsisat önümüzdeki bütçe içinde gelecek büronun eksikliklerini tamamlanacaktır.

Ayarlama ve damgalama aletleri Avrupaya sipariş edilmiştir. Bunlar ağustos ve eylûlde İstanbula gelmiş bulunacaktır. Bu teşkilât belediyenin ayar memurlarına malûmat vermek üzere kurslar da açacaktır.

Eski dost, düşman

Evelki gün Sarıyerde bir hadise olmuş bir kadına sarkıntılık edilmiş ve lâf atan İsmail isminde biri yakalanmıştır.

İsmail Sarıyerde Çayırbaşında oturmaktadır. Evvelce Nazmiye Hanım isminde bir kadınla metres yaşamıştır. Bir müddeten beri ayrı yaşadığı Nazmiye Hanımla dün tesadüfen karşılaşmıştır.

İsmail eski metresini görünce gözünde büyümüş olacak ki yanına çağırmış ve konuşmak istemiştir.

Nazmiye Hanım bu yapışkan adamın bir kaza çıkaracağını anlamış ve yolunu değiştirerek tesadüf ettiği bir polise derhal yakalatmıştır.

İsmailin üzeri aranmış bir bıçak bulunmuştur.

Vakıt'ın edebî tefrikası : 2

Gönül tuzağı

Selâmi Izzet

— Neden? Nezihe acayiptir, hoppadır, fakat hiç bir zaman Günayı fenalığa teşvik etmez. Canı sıkılıyor, kendine bir arkadaş arıyor. İyi ya işte... Hem neden kızımızı yazlığa gitmekten mahrum edelim? Bir ay da izni var. Bütün bir ay, yavrucak, bu eve kapanıp ne yapacak?

Nadire Hanım sustu. Sustu ama, dudakları kıpırdıyordu. Konuşmak istiyor, konuşamıyor, çenelerini titretiyordu.

Saim Bey sözünü kesmedi:

— Günay, Adaya ya dört kere gitti, ya beş kere... Hele klübe adım atmadı. Varsın gitsin, eğlensin.

— Sen diyorsun amma, ben de ondan korkuyorum. Günayı üç odalı bir evde büyüttük. Çok çok, üç yeni yapılan dört odalı apartımana taşındık. Apartıman dedikodum da, Fatihin gene de geri mahallesinde. Geri sayılıra... Ön oda nın penceresinden tramvay cadde si görünüyor. İşte hepsi bu kadar. Günayı da çalıştırıyoruz. Hem de nasıl çalıştırıyoruz: "Aman kızım havaya para atma.. Aman yavrum para harcama.. Aylığını aldın mı, doğru eve gel...,, kızcağız bütün de fikirlerimizi yapıyor. Yemiyor, içiyor, gezmiyor, aylığını aldığı gibi bize getiriyor. Adaya giderse ne olacak?.. On dokuz senedir verdiğimiz emek heba olacak. On dokuz senedenberi uğraştığımızı, kaybete on dokuz günde kaybedeceğiz.

Saim Bey omuz silkti:

— Şu aklına gelen şeylere bak! Neler de düşünüyorsun? Günay zeki kızdır. Kendini kolay kolay aldatmaya kaptırmaz. Sinemalarda gördüğü otuz dakikalık lüks hayat. Onda ne tesir bırakırsa, klüpte görüreceği otuz günlük ömür de, aynı tesiri bırakır. Otuz saniye sonra onu da unutur, bunu da.

Nadire Hanım içini çekti.

— Hayır Saim, kazın ayağı öyle değil. Sinemada nihayet gölge görüyor. Aydınlık bir perde seyrediyor. Bir an, hayal ile vakit geçiriyor. Halbuki Adada, klüpte, iş öyle değildir. Orada lüks hayatı gö recek, o hayatın perdesini farkede miyecek, farketse bile, o perdeyi kıyırıp, altındaki iğrenç manzarayı göremiyecek.

Saim Bey sinirlendi:

— Uzatıyorsun... Dedim a, Günay zeki kızdır.

— Zeki insanların başı dönmez mi, gözleri kararmaz mı sanıyorsun?...

Saim Bey yerinden fırladı. Hiddetten, omuzları adeta genişlemiş, boyu uzamıştı:

— Neziheye yollamam mı dedin? Bana sormadan, kardeşime emniyetin olmadığı için, kızımı eğlenceden, hava değiştirmeden mahrum mu bıraktın?

Nadire Hanımın gözleri yaşardı:

— Sana bu akşam ne oldu Saim?. Neye sözlerimi ters anlıyorsun? Neziheye bir şey söylemedim. Ne evet dedim, ne de hayır, ben dünyada, senin ve kızım için yaşıyorum. Siz ne derseniz ben onu yaparım.

Saim Bey, bir anlık coşkunluğuna pişman oldu, utandı. Hayat arkadaşının, yaklaşıp alnından öp-

— Kusura bakma Nadire, affet. Ben senin ne fedakâr anne olduğunu bilirim. Ama bu sefer haksızsın. Bir an Günay gitsin. Benim kızıma emniyetim vardır. Onu değil Adada klübe, dağ başında, bir sürü erkeğin arasına salarım.

Sustular. Nadire Hanım, boş yere münakaşadan vaz geçti; usulca gözlerinin yaşını sildi. Saim Bey biraz düşündü, yutkundu; sonra, çekingen bir sesle, sanki söylediğinden kendi de utanıyormuş gibi, adeta fısıldadı:

— Günay güzel kızdır, kimbilir, belki de iyi bir kısmet bulur!

— 2 —

Beyazıt meydanından, adımlarını birer metre açarak, ince uzun boylu bir genç geçiyordu. Başında, kulaklarına kadar geçen bir şapka vardı. Buna rağmen, berber görmemiş uzun saçlarının uçları, şapkasından taşıyordu. Gözleri, bağa gözlüklerin altında, afal afal ışıldıyordu. Üstündeki ceketle, bacağındaki pantalona, kendi gibi bir şey daha sığabilirdi; elbisesi o kadar boldu.

Elinde dört köşe bir çanta, koltuğunun altında sandık gibi bir şey vardı. Parmağına bir paket takmıştı. Paketten, her adımda, bir damla kırmızı şurup düşüyordu.

Üniversiteden sola sapacağı zaman, kulağına bir ses geldi:

— Şişli!.. Şişli!...

Durdu, başını çevirdi. Solgun yüzü, sevinçten kızardı. Yanına, uzun kirpiklerinin ucu ile, şeytan şeytan bakan bir genç kız geldi.

— Yarışa girsen birinciliği kazanırsın... Terbiyeli ve namuslu erkek olduğuna da şüphem kalmadı.

— Neden Günay?

— Başını ne sağa çeviriyorsun ne sola; arkana da bakmıyorsun. Köskös yürüyorsun. Çarşıkapısından beri arkandayım, bir türlü yetişemedim.

Gencin sağ yanağı biraz daha şişti. (Sağ yanağı yaradılıştan şiş olduğu için ona şişli ismini takmışlardı.)

— Peşim sıra geleceğin aklımdan bile geçmedi. Bugün erken çıkmışsın?

— Cafer Ali Bey daktilosuna bu gün her nasılsa acıdı... Galiba kendinin de işi var. Erken izin verdi.

Beyaz ibrişim berenin altından, saçları hemen hemen omuz başlarına kadar akıyordu. Altın miktarını bırakmak istiyen devletleri, bu kararlarından caydıracak kadar kuvvetli bir cazibeyle parıldıyan altın rengi gözleri, derin bir şefkatle, bağa gözlüklerin camlarına aksetti:

— Ne iyi çocuksun Demiralp!... Bu gece, yemeğe bize geliyorsun diye, ne çok sevindiğimi bilemezsin.

Sonra, Şişlinin elindeki, koltuğundaki taşıdıklarına gözü ilişti:

— Aferin sana!.. Dedi, gramofonunu da almışsın.

— Sana yeni bir rumba getirdim. Son günlerde herkes bu plâğı kapışıyor. Bu hafta belki yüz taneden fazla sattım.

Tekinalp, büyük bir gramofon mağazasında satış memuruydu. Ne zaman yeni bir plâk gelse, mukakkak Günay'a bir tane hediye ederdi.

(Devamı var)

Denizde

Bir kayıktan kız kaçırdılar

Kumkapıda bir kız kaçırma ve taarruz hadisesi olmuştur. Neticesi itibariyle çok feci olan bu hadise yaptığımız tahkikata göre şu şekilde cereyan etmiştir:

Yenikapılı Melâhat Hanımla arkadaşı Neziye Hanım bayi Kemal Efendinin sandalına binerek akşam üstü bir deniz gezintisi yapmak istemişlerdir. O sırada deniz de dolaşan birçok sandallardan birinde de Aşir, Faik Efendilerle arkadaşları bir başka âleme dalmışlar, zurnalar çalarak kafaları tütsülemeğe başlamışlardır.

Kafalar iyice dumanlanınca yanlarından geçmekte olan bayi Kemal Efendinin sandalına yanaşarak sandalcı Şaban Efendiyi süttalı çakı ile tehdit ve Kemal Efendiye de taarruz ederek yanlarında bulunan Melâhat Hanımı zorla kendi sandallarına almışlar ve kaçmışlardır.

Bu defa sandalda Melâhat Hanımla bir boğuşma başlamıştır. Aşir ve Faik Efendiler Melâhat Hanıma çakı ile hücum etmişler, bir yolunu bulup Melâhat Hanım ellerindeki çakıyı denize atınca bunlar büsbütün hiddetlenerek ne yapacaklarını şaşırmışlardır.

İmdat sesleri üzerine yetişenler mütearrızları polise teslim etmişler, Melâhat Hanım Haseki hastanesine kaldırılmıştır. Tahkikat devam etmektedir.

Polis Haberleri

Basılan evler

Polis ikinci şube zabıtai ahlâkiye memurları Beyoğlunda bir kumarhane haline getirilen bir evi basmışlar, kumarcıları cürmü meşhut halinde yakalamışlardır.

Kumarcılar ve evin sahibi Yuvan Efendi adliyeye verilmişlerdir.

Bundan başka muhtelif semtler de Gülizar, Hatice, Emine ve Aliye isimlerinde dört kadının evlerinde gizli fuhuş yapıldığı tesbit edilmiş, evler kapatılarak sahipleri adliyeye teslim edilmiştir.

Büyükadada yangın

Evelki gece saat 22 de Büyükada da stadyum yanında yapılmakta olan su deposunun üst kısmında beton yapmak için yapılan kalıpların arasından yangın çıkarak kalıpların bir kısmı yandığı halde söndürülmüştür.

Yapılan tahkikatta yangın zuhuruna atılan bir sigaranın sebep olduğu anlaşılmıştır.

§ Balat köprü başında Bereket sokağında 51 numaralı Hakkı Efendinin kayıkhanesinde oturan sandalcı Mustafanın yeleği cebinde saatini ve bir lirasını ayni kayıkhanede Ömer isminde biri aşırdığından tutulmuştur.

§ Kasımpaşada İplikçi fırın caddesinde 67 numarada oturan bakkal Halil, turşucu Mustafadan bir hayli zamandanberi alamadığı bir miktar parayi istemiş. Bundan fena halde kızan Mustafa, elindeki şişeyi kaldırdığı gibi Halil Efendinin başında patlatarak adamcağızı fena halde yaralamıştır. Mustafa yakalanmıştır.

AŞK DELİSİ

HÜKÛMDAR

—16— *Yazan : Niyazi Ahmet*

1624 senesi, Şah Abbas sarayında kan kokuları dinmişti. Tiflis'te Peyker Sultan hükûmeti idare ediyor, tahtta da gene Şah Abbasın nasbettiği bir kral vardı. Karaciğar Han yeni bir sefer hazırlığında bulunuyor, zevk ve sefasına bakıyordu.

Fakat; bu sarayda, durmıyan, dinlenmiyen ve her an doğacak bir fırsat bekliyenler vardı.

Hiç kimseye bir şüphe vermemeğe muvaffak olarak intikam hırsile yananlar bir, değil bir kaçtı.

Başta Muğrav olmak üzere kraliçe Ketevan ve hattâ Kübra gizliden gizliye entrikalarını çeviriyorlardı.

Her üçü kurtuluşa çıkacak yolları araştırıyorlardı.

Görünüşte üçü de bir noktada toplanıyor, ayni gayeyi güdüyordu. Fakat hakikatte üçünün de ayrı ayrı fikirleri vardı.

Muğrav bir an bile Tamarayi unutmamış fırsat düşünce onun izini aramış durmuştu.

Kübra izhar edemediği halde daima, Karaciğay Hanı ortadan kaldırmak yalnız onun bildiği sırrının duyulmamasını temin etmek yollarını arardı. Ketevan ise hiç bir şahsî fikre kapılmadan yalnız milletinin ve vatanının kurtuluş yollarını arıyordu.

Bir akşam üstü Sahip Muğravı aradı, onu havuzlu bahçenin bir köşesinde otururken buldu.

Büyük bir heyecanla yanına yaklaştı. Muğrav Sahibi görür görmez:

— Ne o Sahip dedi, bir haber mi var?

Sahip korkak bakışlarla etrafını kolladıktan sonra gayet yavaş sesle:

— Evet dedi. Çok mühim fakat şimdi söyliyemiyeceğim. Bizi gözetlerler, yarın bir at gezintisi yapın yolda ben sizi bulur konuşuruz..

Bu haber Muğravı pek alâkadar etmedi. Gene Ketevan yahut Kübranın kendisile görüşmek için haber gönderdiğini zannetti.

O eksilmiyen hararetile hâlâ Tamarayi düşünüyordu. Zavallı Tamara şimdi kimbilir nerelerdeydi.

Akşam üstü Şah Abbas, Muğravı yanına çağırttı. Muğrav aylardanberi Şah Abbasın yüzünü görmemişti. Bu çağırılmanın iyiye alâmet olmadığını hissediyordu. Fakat acaba ne idi. Tamaradan mı bir haber vardı?

Muğravın daima Tamarayi düşündüğü için her ne olsa onu hatırlıyor, ondan bir haber getirecekle rini zannediyordu.

Şah Abbas, onu hususî odasına çağırmıştı. Muğrav, hususî odaya alındığını görünce, işte bir fevkaladelik olduğunu anlamıştı. Kübra Şah Abbasın bütün zalimane fikirleri bu odada tebliğ ettiğini söylemişti.

Muğrav, ne olabileceğini tahmin edemeden içeri girdi. Bir tarafta vezir, diğer tarafta Karaciğay Han ayakta duruyordu. Muğrav bir saniye gözlerini her üçünün yüzünde dolaştırdı. Şah Abbas kaşlarını çatmış, vezir başını eğmiş, Karacigay Han mağrur bir vaziyette duruyordu. Muğrav kendisinin girmesile mühim hâdiselerin cereyan edeceğini anladı.

Şah Abbası selâmladıktan sonra emir bekler bir vaziyette durdu.

Şah Abbas ağır ağır başını kaldırdı:

— Muğzo, (1) dedi. Seni bekliyorduk.

— Emredin!..

Şah Abbas, gözlerini Muğravın gözlerinin içine dikti. Sesine kalın bir ton vererek:

— Mağzo bizim düşündüğümüz çıkmadı. Gürcüler gene baş kaldırmışlar. Ordu gönderiyoruz.

Muğrav kımıldandı, bir şey söylemek istediği anlaşılıyordu. Fakat, söylemedi. Yahut söylemek istemedi. Şah Abbas bunun farkına varmıştı:

— Söyle dedi. Çekinme!..

— .....

— Hayır söyle... Sen Gürcistanı bizden daha iyi bilirsin.. Fikrinden istifade ederiz.

Muğrav, bir an için vaziyetini unuttu. Bir sarayda, hayatı ve mukadderatı bir emre bağlı kapalı bir sarayda olduğunu unuttu.

— Şah... Diye bağırdı. Sekiz sene evvelini siz belki unuttunuz. Fakat Gürcistan unutmadı.

Şah Abbasın bakışları derhal değişmişti.

— Ne demek istiyorsun Mağzo... Diye ayağa kalktı.

Muğrav söylemek, içinden gelen bütün nefretlerini haykırmak istedi:

— Ne demek istediğimi pek âlâ anlıyorsunuz. Sekiz sene evvelinden bahsediyorum. Hatırlayamıyorsanız, en âdî bir kumandanınıza sorunuz. Onlar yetmiş bin kişiyi nasıl kılıçtan geçirdiklerini, on iki bin esiri nasıl inlettiklerini iftiharla anlatırlar..

Şah Abbas, hiddetinden soluyor ve titriyordu. O, Muğrava, Karacağay Handan ziyade itimat ediyordu. Onun için bir çok sırları nı ifşa etmiş, Osmanlıların akınlarına nasıl mukabele edeceğini, Bağdadı nasıl zaptedeceğini anlatmıştı. Ve bütün bunları anlatırken:

— Mağzo, her akının başında seni görmek isterim demişti.

(1) Asıl ismi Muğrav olan bu kralın ismini Türk ve Acem tarihleri bu şekilde kaydediyorlar. Türk tarihleri onun için "Filmanent Magzo Han,, diyorlar.

(Devamı var)

Vali Yalovaya gitti

Vali Muhittin Bey dün Yalovaya gitmiştir. Pazartesi günü dönecektir.

Ziraat sergisi

Vilâyet bahçesinde açılacak umumî ziraat sergisi için hazırlıklara esaslı surette başlanmıştır.

Memleket Haberleri

Erzincan Böcekçilik mektebinde sergi

Dutçuluk ve ipekçilik ilerliyor

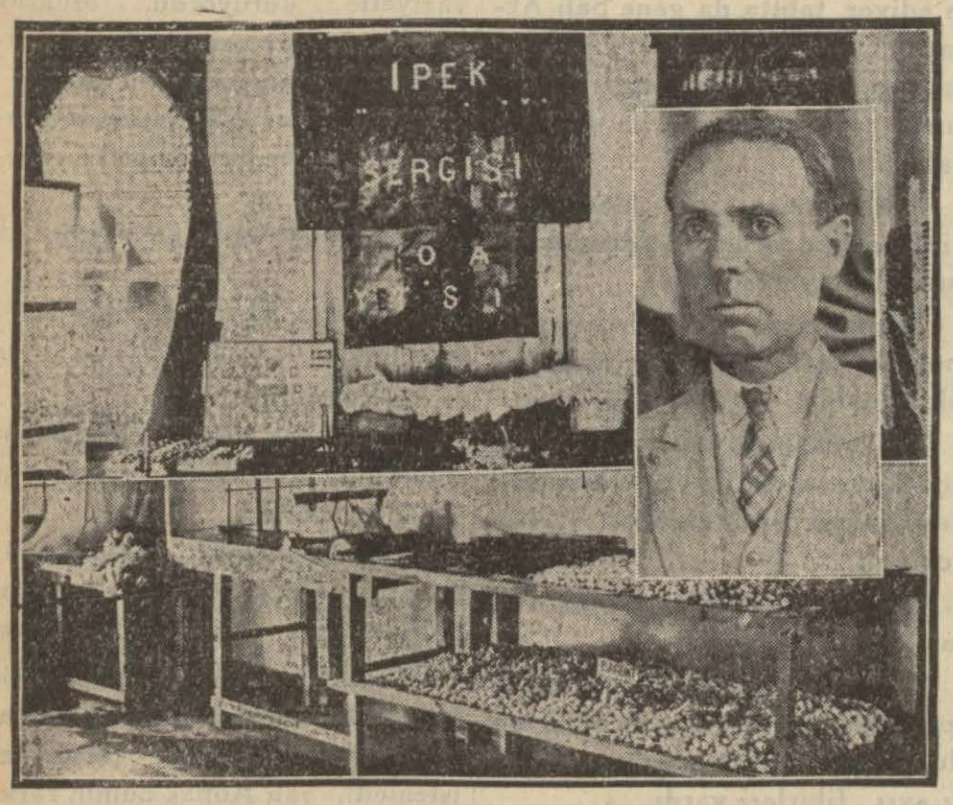

Erzincan Böcekçilik sergisinden bir köşe
[Kenarda böcekçilik mektebi müdürü Faik B.]

Erzincan (Hususî) — Şehrimizdeki ipek böcekçiliği mektebi bir sergi açtı. Erzincanda ipek böcekçiliği mektebi 931 senesinde açılmıştır. 932 devresinde sekiz efendi yetiştirmiş, memlekette büyük bir alâka uyandırmıştır. Bu devrede on kutu tohum ile işe başlamış, 300 kilo koza elde edilmiştir. çıkarılan bu kozalardan nümunesine göre bizzat mektep müdürü Faik Beyin tarifatiyle Erzincan yerli ustalarından Salih Efendiye yaptırılan filâtörle ipek çekilmiş, Bursaya gönderilerek yüksek fiatla satılmıştır. Bu sene müdavimlerin adedi 12 dir. Mıntaka köylerine tevzi edilmek üzere Bursa enstitüsünden 50 kutu tohum getirilmiş ve tevzi edilmiştir. Bu tohumlardan 2500 kilo koza istihsali memul bulunmaktadır. Halkın alâkasını daha ziyade kuvvetleştirmek ve ipek böcekçiliğinin bütün safahatını canlandırmak için kozacılık, ipekçilik, tohumculuk hakkında belediye salonunda güzel sergi açılmış, büyük bir rağbet ve alâka görmüştür. Erzincan iklimi ve coğrafî vaziyeti itibariyle böcekçiliğe müsaittir. Hele dutçulukla ötedenberi ülfet etmiş olan halkın bu şubede ziraate ehemmiyet verdikleri görülmektedir. Mektepte böcekçilik namiyle Faik Bey tarafından yazılan kitap okutulmaktadır.

Sergi büyük bir rağbet görmüştür. Vali Bey ve bir çok zevat tarafından ziyaret edildiği gibi kazalardan da sergiyi görmek üzere gelenlerin miktarı fazladır. Pek çok dut ağaçları bulunan bu memlekette böcekçiliğe uyanan alâka münasebetiyle iktısaden birçok faydalar temin edileceği aşikârdır. Bu yolda atılan adımların kuvvetli olmasını ve bu işin yarım kalmıyarak günden güne ilerlemesini can ve gönülden dileriz.

* *

Amasyada

Bir otomobille bir kamyon soyuldu

Amasya, (Hususî) — 29-7-933 cumartesi akşamı saat 20 ile 21 arasında şehre üç saat mesafede Amasya Havza şosesi üzerinde bir otomobil ile bir kamyon soyulmuştur. Soyulanlardan yaptığım tahkikata nazaran vaka şu şekilde cereyan etmiştir:

Suluova nahiyesine bir haciz için gitmiş olan şoför Kâzımın idare ettiği otomobil ile seyahat eden heciz heyeti dönüşte Harman ağılı ile Boğaz mevkii arasına gelince otomobil müsellâh üç şahıs tarafından durdurulmuştur. Bunlardan biri cadde üzerine diğer ikisi şosenin sağ ve sol tarafında mevki almıştı. Otomobilde mevcut zevat indirilerek üzerleri aranmış ve 40 liraya yakın para ile bir tabanca alınmıştır. Bu sırada göylerden gelen bir kamyon da aynen bu suretle durdurularak içindekileri aşağı indirmiş ve bunlardan da 80 lira ile bir tabanca alınmıştır. Soygundan sonra otomobil ve kamyon serbest bırakılmış ve kendileri Lâdik istikametine doğru gitmişler dir.

Otomobil şehre muvasalat edeı etmez hemen zabıtayı haberdar etmiş ve kumandanlık vekâletini ifa eden bölük kumandanı yüzbaşı Nuri Bey derhal takip müfrezeleri çıkartmıştır. Ertesi günü şehrimize muvasalat edip vazifesine başlıyan yeni jandarma kumandanı binbaşı Rıza Bey vaka ile bizzat alâkadar olarak bölük kumandanı Nuri Beyi de yanına alarak otomobille mahalli vakaya giderek lâzım gelen tahkikatı yaptıktan sonra Gümüşhacı köy bölük kumandanı Cemal Beyi bu soygun failleri nin zahire ihracına memur etmiştir. Falilelrin yakalanması için bütün tertibat alınmış olup pek yakında kıymetli zabitamızın kuvvetli takip ve gayretleri sayesinde pençei adalete teslim edilecekleri şüphesizdir.

Vilâyet jandarma kumandanlığı

Münhal bulunan vilâyetimiz jandarma kumandanlığına Aksaray jandarma kumandanı binbaşı Rıza Bey tayin edilmiştir. Rıza Bey şehrimize gelerek vazifelerine başlamışlardır.

Birinci komiserlik

Birinic komiser İsmail Hakkı B. Boluya gitmiş, Bolu birinci komiseri Mehmet B. şehrimize tayin edilerek yeni vazifesine başlamıştır.

Sıcaklar

Sıcaklar şiddetlenmeğe başlamıştır. Hararet derecesi 36 dereceye çıkmıştır. Birçok aileler sıcağın şiddetinden Merzifon ve Lâdike gitmişlerdir.

Et, ekmek narhı

Bu hafta belediye heyeti ekmeğe 7,5 kuruş ikinci ekmeğe beş kuruş, koyun etine 17 geçi etine 13 kuruş narh koymuştur.

Ekrem

Filyos Halk spor klubü merasimle açıldı

Zonguldak Halkevi nasıl çalışıyor?

Filyos Halk spor klubünün açılma merasiminde

Zonguldak, (Hususî) — 28 Temmuz 933 cuma günü iki motor içinde kırk kişilik bir kafile ile Filyos nahiye merkezine gidilerek orada halk spor klübünün açılma merasimi meb'usumuz Hasan, valimiz Halit, vilâyet fırka reisimiz Mithat Akif, Fırka kaza reisi Süreyya ve Hızır oğlu Bedri Beylerle Halkevi köycülük şubesi mensubini ve daha bir çok zevat ve halkın huzuru ile yapılmıştır. Merasimde bir muallim tarafından bir nutuk söylenmiş, Mitat Akif B. cevaben klübün faydalarından ve gençliğin ilerleme ve yükselme hareketlerinden bahsetmiştir. Müteakıben valimiz Halit Bey kurdeleyi keserek klübe girilmiş ve klüpte limonata içilmiştir. Öğle yemeği yendikten sonra Filyosta bulunan Ceneviz den kalma âsarı atika kaleler gezilerek pek çok istifade edilmiştir Akşam üzeri gene motörlerle Zonguldağa dönülmüştür. Köycülük şubesi ve halktan bir çoğu, yanlarında meb'usları, valileri ve fırka reisleri bulunduğu halde Cumhuriyet bando muzikanın ahengi arasında çok eğlenceli deniz ve kara tenezzühü ile geçirmişlerdir. Halkevinin bütün şubeleri faydalı yollar üzerinde durmadan çalışıyorlar. Halkevi ve Halk Fırkası reisimiz Mithat Akif Bey Zonguldak gençliğini etrafına toplamış olup halkı iştirak etmek ve halka icap eden kolaylık ve iyilikleri ve yardımları yapmak için mümkün olabildiği kadar yorulmaksızın uğraşmaktadırlar.

Fırka reisimiz halkın her türlü ihtiyaç ve dertlerile pek yakından alâkadar olup bilhassa işsiz kalanları veya iş bulmak üzere hariçten şehrimize gelenleri madenlerimize ve sair yerlere yerleştirmek için çok yorucu gayret sarfetmektedir. Hulâsa Zonguldak Halkevi kurulan ülkü üzerinde günden güne ilerlemekte ve memlekete çok faydalı bir varlık olmaktadır.

Tarlada yatan kadın

Gece yarısı dört kişinin taarruzuna uğradı

Gönenin Sarıköy nahiyesinde çirkin bir vaka olmuştur. Nahiye halkını müteessir eden bu vaka köy civarındaki tarlalardan birinde vukua gelmiştir.

Fındıklı mahallesinden Halil Efendi zevcesi Zehra ve papuççu Hüseyin usta zevcesi Rebia Hanımlar sabahleyin tarlaya gitmişler, akşama kadar tütün kırmışlar, akşam olunca köye gelmiye lüzum görmiyerek tarlada kalmışlardır. Tarlanın bir köşesine çekilerek uykuya dalan Zehra ve Rebia Hanımlar gece yarısı dört meçhul şahsın taarruzuna uğramışlardır. Rebia Hanım yetmişlik bir ihtiyardır. Zehra Hanım ise yirmi beş, otuz yaşlarındadır.

Mutaarrızlar Rebia Hanıma bir şey yapmamışlar, Zehranın namusunu vahşiyane bir surette kirlettikten sonra savuşup gitmişlerdir.

Vaka duyulur duyulmaz nahiye müdürlüğü ve jandarma kumandanlığı tahkikata girişmiştir. Gönen jandarma kumandanı İbrahim Beyin vaka mahallinde bizzat yaptığı tahkikattan sonra vaka faillerinin hüviyeti meydana çıkarılmış, dördü de yakalanmıştır. Vakayı yapanlar Mevlût, Kâmil, Yörük Mehmet ve Aydıncıklı Yusuf isminde dört devecidir. Deveciler haklarında tutulan tahkikat evrakı ile birlikte adliyeye verilmişlerdir.

Kelepçesini kırıp bacadan kaçan adam

Mihalıççıkta Ahurözü köyünde Abdürrahman isminde bir adam ailevî bir meseleden dolayı karısını öldürmüştür.

Abdürrahman yakalanmış, fakat kelepçesini kırmağa muvaffak olmuş, hapsedildiği odanın bacasından tırmanıp kaçmıştır. Abdürrahman aranıyor.

Antalyada

Yeni valinin tetkikleri

Elmalı (Hususî) — Antalya valiğine yeni tayin edilen valimiz Nazif Bey gelir gelmez vilâyet işlerini mahallerinde tetkik etmek üzere seyahate çıkarak vilâyetin sahil kazaları bulunan Finike ve Kaşta tetkikatta bulunduktan sonra seyahatini dahile çevirerek Korkuteli tarikiyle kazamıza gelmiştir.

Valimizle görüştüm Vilâyete yeni geldiğini, vilâyet işlerini henüz iyi bulduğunu, tetkikatla meşgul olduğunu pek yakında kazamıza tekrar geleceğini, o zaman gazetemize vilâyetin işleri hakkında beyanatta bulunacağını söyledi.

Misafir kaldığı pek az müddet zarfında şehir dahilinde yaptığı tetkikatla memleket işleri hakkında derin alâka gösteren çalışkan valimiz hapishanenin sıhhat ve inzıbat işleriyle yeni yapılacak hükûmet binası ve henüz ikmal edilememiş bulunan yeni cadde ve spor sahası hakkında alâkadarlardan izahat alarak avdet etmiştir.

Ayhan

Sinopta

Bir memurlar klubü açıldı

Sinopta memurlar arasında sevgi, anlaşma, kaynaşma temin gibi temiz bir düşünce ile tesis edilen memurlar klübü nihayet bitmiş olduğu için geçen cuma günü bütün erkân, memurin ile kadın erkek kalabalık bir halk kütlesi huzurunda Sinop valisi Abdülhak Bey tarafından açılmıştır.

Klüp liman önündeki park içinde bulunan gazinodadır. Bütün memurlar ve klübe yazılı olan herkes boş vakitlerini klüpte ve klüp bahçesinde çoluk çocuklariyle birlikte geçiriyorlar. Geceleri sahildeki kayık gezintilerini ve denizşenliklerini seyretmiye gelen kadın erkek yüzlerce halk Sinobun bu eşsiz güzellikleriyle baş başa kalmaktadırlar.

Sinop hapisane müdürü

Sinop umumî hapisane müdürü Cevdet Bey vekâlet emrine alınmıştır.

EĞLENCELİ YAZILAR

Hanım — Misafirlerin yanında burnumda kırmızı boya vardı dâ bana neden haber vermedin ?..
Kocası — Belki moda olmuştur diye..

Acaip Bir Makine

Amerikayı gidip görmiyenler için bu garip memleketi gazeteler veya kitaplardan tanımak imkânı yoktur. Ne iki yüz katlı binaların nasıl yapıldığı, ne bir tek şehrinde 10 milyon ahalinin nasıl yaşayıp gezdiğini okumak bir şey öğretmez, fakat gidip görmiyen için başka çare var mı?

Başka çare olmadığı için Amerika hayatından bir parçayı gösteren şu mektubu da karilerimizin hayret gözlerine vazediyoruz. Bu mektubu yazan iki seneden beri Amerikada yerleşmiş olan bir vatandaşımızdır:

"Bu garip memlekete şimdiye kadar dört şehir dolaştım. Yedi apartımanda oturdum. Fakat hâlâ en küçük teferruatına kadar Amerikanın acemisiyim. Yeni gelen bir adam hayretini hâlâ muhafaza ediyorum.

Şimdi Nevyorkun koca bir Grat Siyel'inde otuz beşinci katta 12 odalı bir apartımanın bir odasında yatıyorum. Pansiyonda yiyor, içiyor, yatıyorum. Yemekleri hoşuma gitmiyor. Fakat ne çare? Nereden geldiğini bilmediğim bu garip yemeklerin hergün asansörle bizim kata çıktığını, bilmediğim bir kapıdan bizim pansiyona girdiğini gördüm. Fakat hiç bir evde yemek piştiğine şahit olmadım. Yalnız bu bahse dair, daha üç gün evvel yeni bir malûmat sahibi oldum:

Evvelki gün odamın balkonuna sabah karanlığı çıkarak koca Nevyorkun uyanışını seyrediyordum. Uzaktan insanlar birer karınca gibi görünüyordu. Belki daha küçük.. Bulunduğumuz kat bizim yangın kulesinden yüksek olduğuna göre manzarayı tasavvur edebilirsiniz. Şehir yavaş yavaş uyanırken bizim apartımanın kapısı önünde büyük bir otobüs kadar büyük bir garip arabanın durduğunu gördüm.

Üstü parlak bir madenle kaplı olan bu arabanın İstanbul sokaklarını sulayan arozözlerden farkı onların iki mislinden büyük oluşu idi. Koca bir hazine, bir dev ki herhalde sokak sulamak için yapılmıştır sanacaktım. Fakat arabadan su fışkırmıyordu. İki adam indi. Apartımanın kapısından içeriye kadar bir hortum uzattılar. Sonra bir manivelâ çevirdiler. On dakika sonra gene hortumu toplıyarak gittiler.

Bir saat sonra kahvaltımı getiren hizmetçi kıza gördüklerimi anlattım. Kız gayet tabiî olarak izah etti:

— Salça arabasıdır, dedi. Her apartımanın mutfağına istenildiği kadar 10 kilodan 1000 kiloya kadar hazır salça verir.

Sade nişan

Küçük ve sevimli Behiye bir gün annesine bazı itiraflarda bulundu:

Komşularının genç çocuğu ve mekteplik arkadaşı Şerif ile bir se neden beri sevişiyorlarmış. O kadar ki ikisi de hergün birbirlerini görmeseler hasta oluyorlarmış. Annesi bu macerayı asrî bir kadın sükûnu ile dinliyerek:

— E, sonra küçük hanım?

Diye sordu. Behiye başını eğerek:

— Sonra biz nişanlanmak istiyoruz.

Annesi bir saniye düşündü.

— Peki amma, dedi. Behiye sen daha on altı yaşındasın. Şerif te senden bir yaş büyük. Bu yaşta adam evlenebilir mi?

— anım biz evlenmiyeceğiz. Sade nişanlanacağız.

Bir bahis

İtalyanların pek meşhur şantörü Karüzo bir gün Nevyorka gitmişti. Orada konserler veriyordu. Nevyorkun meşhur zenginlerinden biri onu evinde bir kaç şarkı söyle diye davet etti.

Karüzoya bu bir kaç şarkı için vereceği para 15 bin lira idi.

Tabiî İtalyan muganni hemen kabul etti. Akşam milyonerin evine gittiği zaman büyük bir davetli kalabalığı ile karşılaşacağını zannettiği halde yalnız milyonerle karısını buldu. Milyoner onu nazikâne karşıladı.

— Buyurunuz, dedi. Kendi evinizdesiniz. Sizi yalnız ben ve karım, bir de köpeğim dinliyeceğiz..

Filhakika salonun bir köşesinde müthiş bir çoban köpeği vardı.

— Korkmayınız, bir şey yapmaz ve şarkınızı söylerken onun bazı sesler çıkarması ihtimali vardır, aldırmıyarak devam etmenizi rica ederim.

Karüzo şarkıya başladı. İki parçayı bitirince zengin Amerikalı köpeğine baktı, salonun bir köşesinde hayvan başını sağ bacağının üstüne koymuş, uyuyor gibiydi.

Amerikalı yerinden fırladı, hemen Karüzoya giderek ellerini sıktı, teşekkür ve tebrik etti. Cebinden 15 bin liralık çeki çıkararak muganniye verdi.

— Kendi namıma teşekkür ediyorum, karım bu dersten memnun olmadığı için size teşekkür etmiyecektir.

Dedi ve İtalyan musikişinasının hayret ve istifsarına karşı milyoner alçak sesle:

— Evet, dedi.. Karımla bir bahsimiz vardı. O kaybetti. Bu gördüğünüz köpek karım şarkı söylerken acı acı ulumaktadır.. Ben bu havlamayı karımın kötü sesine atfediyordum. O "hayır, diyordu. En güzel sesi de işitse gene uluyacaktır,, halbuki gördünüz ki köpek sizi bizim kadar sükûn ile dinledi.

Arslan ve koyun

Amar Sirkinden on beş sene evvel Taksime müthiş bir sirk daha gelmişti. Bu sirkte vahşî hayvanlar bir hayli marifet yapıyorlardı. Aralarında korkunç bir arslan da vardı. Fakat işin asıl korkunç, daha doğrusu şayanı hayret tarafı arslanın bir koyunla baş başa, bir kafes içinde bulunuşu. Koyunla bir çok marifetler yapışı idi. Meselâ arslan ağzını açıyor, koyun ona boynunu uzatıyor, fakat arslan ısırmıyordu.

Seyircilerden biri çıkarken sirk müdürüne bu numaradan bahsetmiş:

— Bu arslanla koyun hiç kavga etmezler mi?

— Etmez olurlar mı? Arada, bir aile efradı arasında geçimsizlik ve tatsızlık olur. Hafif bir bulut geçer.

— Sonra?

— Sonra başka bir koyun satın alırız.

ŞAKALAR

Masraf

Namıkla Zehra sevişerek değil, fakat görüşerek evlenmişlerdi. Namık bir bankada muhasebe memuru idi. Epeyce para kazanıyordu. Zehranın güzel bir evi, kibar bir anensi vardı. Pek âlâ geçinip gidebilirlerdi. Fakat Namık çok hasis idi. Aldığı aylığın dörtte üçünü bir kenara koyup 40 lirası ile evini çevirmek, karısına, kendisine bu kadar para sarfetmek istiyordu.

Zehra onu bu huydan vaz geçirmek için çok uğraştı. Para etmedi.

Evlendiklerinin üstünden ikinci kandil geçiyordu. O akşam Namıkın eli boş geldiğini gören Zehra dargın bir yüzle:

— Aman Namık, bu akşam kandil.. Annemin böyle şeylere ne kadar ehemmiyet verdiğini bilirsin. Ne olurdu. Beş çörek getirseydin?

Dedi. Namık omuzlarını silkerek:

— Annen, geçen seferkilere saysın. Biliyorsun ya, geçen kandil onu memnun etmek için bir hayli paradan çıktım.

— Ne parası canım!.. Geçen kandil dört tane çörek getirmiştin.

— Evet amma yağları fena diye midesini bozdu da az doktor parası mı verdim!..

Buketler

Meşhur balet heyetimizin baş artistlerinden biri o günkü operetten çıktıktan sonra kendisini bir lokantada bekliyen dostunu bulu. Sofraya otururken sevinçle:

— Nazmi, dedi. Bugün bana tam altı buket çiçek gönderdiler. Bak ahali beni ne kadar takdir ediyor.

Nazmiyi birdenbire düşünce aldığını gören genç artist:

— Ne o?. Dedi. Hemen kıskandın mı?

— Hayır kıskanmadım, fakat kızdım. Çünkü ben on buket parası vermiştim de...

Bir ziyafet

Nevyork zenginlerinden biri, Amerika artistlerine parlak bir ziyafet çekmek istemiş.. Fakat bu ziyafette öyle görülmemiş, işitilmemiş bir şey olsun ki, her kes parmak ısırsın.. Her kes günlerce bundan bahsetsin..

Milyoner, bunun için bir heyet teşkil etmiş, ve ziyafet gecesi kararlaştırılmış..

Şehrin artistleri, zenginleri milyonerin sarayında toplanmış, Tam yemek zamanı gelince, birden merdivenler, kapılar yıkılarak misafirlerin bulunduğu salona elleri silâhlı haydutlar basmış..

Dışarda silâh sesleri, bahçede haykırışmalar, bağrışmalar, koşuşmalar arasında, bu korkunç ve yüzleri maskeli haydutlar misafirlerin nesi var, nesi yok aldıktan sonra hepsini önlerine katmışlar, ite kaka alt katta diğer bir salona götürmüşler.

Bu salon, müthiş bir surette süslenmiş, yemek salonu idi. Sofra, iştahaver bir surette hazırlanmıştı.. Maskeli haydutlar birden maskelerini çıkararak birer garson halini almışlar ve misafirlere:

— Buyurunuz efendim!.

Demişler.. O zaman, on dakika içinde geçen korkunç halin bir oyun olduğunu anlıyan misafirler o kadar sevinmişler ki bu en büyük eglence yerine geçerek günlerce, aylarca dillerinden düşmemiş..

Hırsız — Ya paranı, ya canını !..
— Yanımdaki karımdır, canımdan fazla demektir, onu al...

Macar Hikâyesi

Babamın ölümü

Müellifi : Tıvadar Raith

"VAKİT,, okuyanlara, Macar edebiyatından bir kaç nümune vereceğim. Bugün ilk hikâyeyi okuyacaksınız.Tıvadar Raith kırk yaşındadır. On dokuz sene evvel, yirmi bir yaşında iken ilk şiirleri ni kitap halinde çıkarmıştır. Umumî harpte askerliğini yaparken "Hareket,, mecmuasında yazı yazmıya başlamıştır. Bugün, son Macar neslisinin yazılarını neşret mekte olan "Magyar Iras,, isimli mecmuayı idare etmektedir. Kıymeti, san'at yapacağım diye kendini zorlamaması, eskiyi, yeni bir görüşle canlandırmasıdır.

Selâmi İzzet

Birdenbire, babamın sesi sadası kesildi. Kımıldamaz oldu. Buruşuk elleri yana sarktı, yüzünün damarları gerildi. Alnının kırışıkları silindi.

Düşündüm: "Bu gece babam ölecek,,; ve hemen bir rahip çağırmıya gittim.

Gece karanlıktı. Anahtar deliğinden anahtar gıcırdadı, ayaklarımın altında asfalt, tuhaf bir ses çıkardı. İnsanlar, uçar gibi, kayar gibi yürüyorlardı.

"Bu gece, babam ölecek; ve küçük kilisenin kapısını çaldım.

* * *

Kapıcı:

"Birinci katta hizmetçilerin oda kapısını vurunuz,, dedi.

Çıplak basan iki ayak sesi duyuldu. Tiz bir ses sordu: "Rahip efendiyi mi istiyorsunuz?

"Evet. Bir ölünün son nefesi için.,,

Kapı açıldı. Kapının aralığında gömlekli bir çok kadın göründü. Önde duran gömleği kaydı. Bembeyaz omuz başı meydana çıktı. Teni toz pembeydi. Gözleri uykudan mahmurlaşmıştı, saçlar darma dağındı. Koridora çıktı, karşımda durdu. Vücudu vücuduma süründü. Kalbinin arzulu çarpıntısını duydum.

"Biraz kapının önünde bekleyiniz, dedi, rahibi uyandırayım.,,

Ve soğuk koridorda yürüdü, rahibin önüne doğru, bir gömlekle, soluyarak gitti.

* * *

Kilisenin saati işitiliyor. — gece yarısı.

İğneler, ağır ağır sürünüyor. Kaldırımda, bir aşağı, bir yukarı dolaşıyorum.

"Allah vere de, rahip gelmeden babam ölmese!,,

Gökyüzünde de ne çok, ne kadar çok yıldız var.. Pırıldıyorlar. Bu fenere ne lüzum var?.. Bir yıldız kaydı... On ikiyi çeyrek geçiyor...

"Allah vere de, rahip gelmeden babam ölmese!,,

Saat yarım oluyor!.. Ne yapıyor rahip? Herhalde hizmetçi uyandırmıştır!.. Omuzu ne kadar beyazdı...

Kaldırımda, bir aşağı, bir yukarı dolaşıyorum.

Bir polis memuru sordu: "Ne bekliyorsunuz?,,

"Babam can çekişiyor.,,

* * *

Nihayet rahip indi. Tıraşlıydı, şen yüzlü, gençti.

Çömezi de bizimle geldi. Torbada lâzım olan Aksesuarlar vardı.

"Babanız günahlarını itiraf edebilecek halde mi?,,

"Hiç kendini bilmiyor.,,

Rahip: "Neye son dakikaya kadar beklediniz?,, dedi. Fakat sesinde hiddet yoktu. "Kaç yaşındadır?,,

Çömezi: "Ben tanırdım, dedi, vaktiyle müşterisiydim. Namuslu adamdı....,,

İçimden: "Mı?...,, dedim ve mahzun oldum.

* * *

Avluda bir kol ışık var. Babamın penceresi açık. Ampulün altında: Masa, beyaz örtü, iki şamdan ve haç. Eşyaların üstünde beyaz çarşaflar. Yatak ta beyaz.Yüz bembeyaz. Kavuşmuş ellerinin arasında bir put var. Yaşadığı, sade gırtlağının hırıltısından belli oluyor.

"Cenabı Hakka, hamdü sena olsun,,

"Olsun.,,

* * *

Lâtince kelimeler boğuk boğuk homurdanıyor. mumların alevleri titriyor. Yüzüme düşen mai mukaddes, göz yaşları gibi akıyor.

"Ruhu rahat bulsun için dua edelim... Ey gökyüzünde olan Tanrı.... Emrin olsun.,,

"Olsun.,,

* * *

Babamın açık, yüksek alnından mukaddes yağ kayıyor. Ağzında diş kalmamış... Ayakları cansız... Benim ayaklarımda, can, kan, adele var.

* * *

Annem inledi: "Teşekkür ederim rahip efendi,, para şıkırdadı. — "Mersi!...,, çömez yerlere kadar iğildi: — Ne iyi adamdı!

"Zavallıyı tanırdım.,, dedi.— "Eskiden onun müşterisiydim.,,

Rahip bir iki teselli sözü daha söyledi.

Sonra gitti.

Ölen babamın yüzünde ilâhî bir sükûn vardı.

* * *

"Cenabı Hakka hamdü sena olsun.,,

M. Venizelos seyahat yolunda

ROUEN, 5 (A.A.) — Havas ajansı bildiriyor:

Dieppe yolu ile İngiltereye giden M. Venizelos bir müddettir bulunduğu Bango - Selorne'de gelirken Ruene uğramıştır. M. Venizelos burada resmî memurlar tarafından karşılanmıştır. Kendisile görüşenlere, eski Yunan başvekili Fransayı ziyaretinden memnun olduğunu söylemiştir.

DİEPPE, 5 (A.A.) — Dün öğleden sonra M. Venizelos, Newhavene gitmek üzere vapura binmiştir. Kendisi resmî memurlar tarafından teşyi edilmiştir. Newhavene kadar yanında hususî bir polis komiseri beraber bulunmuştur.

Bir Çin - Amerika yolu

VASHİNGTON, 5 (A.A.) — Nazır vekili M. Filipps Çin ile Amerika arasında tayyareciliğe ait bir gizli muahede yapıldığına dair Japon matbuatının neşriyatını tekzip etmiştir.

Mallarımızın kıymetinedendüşüyor

İhracat mallarımızın hariç piyasalardaki vaziyeti hakkında ticaret mümessilleri, konsolos ve şehbenderlerimiz tarafından yapılan tetkikler neticesinde mahsullerimizin fiat düşkünlüğü ve istikrarsızlığın sebepleri tesbit edilmiştir.

Bu sebepler arasında ihraç maddelerimizin o kadar iyi ambalaj yapılmaması varsa da asıl sebebin rakiplerimizin menfi propagandaları olduğu anlaşılmıştır. Bu propagandalar rekoltemizin yüksek fakat buna mukabil derecelerinin düşük olduğu yolunda yapılmaktadır.

Bu yüzden tütün, fındık, üzüm, incir, pamuk ve afyon gibi belli başlı ihraç maddelerimiz memlekete getirmeleri icap eden parayı getirmemektedir.

Bu vaziyet karşısında ihraç maddelerimiz için devlet eliyle müspet propaganda yapılması düşünülmektedir. Bu işle İktısat Vekâleti meşgul olacak ve bu iş için bütçesinde tahsisat ayıracaktır.

İzmirin hayvan pazarındaki kavga

İzmirde mezbaha civarında hayvan pazarında bir kavga olmuş ve üç çingene birleşerek Ali ağa ismin de birisinin belini taşla vurmak suretile yaralamışlardır.

Hâdise şöyle olmuştur:

Hayvan pazarına gelen Tepecikte mukim kıptilerden Emin oğlu Ahmet, Hasan oğlu Ahmet ve Mustafa oğlu Ahmet buldukları münasip bir hayvanı satın almışlar fakat paraları tamam çıkmamıştır. Bu arada Eşmeli hayvan tacirlerinden Ali Ağa satıcının yanına sokularak lâfa karışmış ve:

— Bunlar batakçıdırlar, bunlara veresiye mal verilmez. Demiştir.

Bundan hiddetlenen kıptiler birlik olarak Ali ağa ile ağız kavgasına ve bilâhare de taş taşa gelmeğe başlamışlardır. Çingenelerin attığı büyük bir taş Ali Ağanın beline isabetle ağır surette yaralamıştır. Kabahatliler tutularak adliyeye verilmişler ve yaralı da memleket hastanesine götürülmüştür.

Fırınlar ve Belediye

Ekmek meselesini halletmek üzere belediyenin bazı tedbirler alacağını, bu cümleden olarak mevcut fırınların tahdidi düşünüldüğünü yazmıştık.

Belediye tahdit hakkında bazı kararlar vermiştir. Bu kararlar daimî encümen tarafından tastik edildikten sonra Dahiliye vekâletine bildirilecektir.

Tahditten sonra kaç fırın kalacağı, hangi fırınların kapanmağa mecbur olacağı henüz malûm değildir.

Bugünkü deniz eğlenceleri

İstanbul mıntakası riyasetinden:

Himayei Etfal Cemiyeti Alemdar nahiyesi tarafından 6 - 8 - 933 pazar günü Floryada Solaryom plâjında fakir çocuklara yardım makasdiyle bazı deniz spor ve eğlenceleri yapılacaktır. Bir emri hayra matuf olan işbu müsabakalara mıntakamıza mensup klüplerin iştiraklerine müsaade olunduğu tamimen tebliğ olunur.

Yeni Türkiyeyi gezip gören Rus muharriri

Umumî inkişaf içinde Beyoğlu bile artık bir Türk mahallesi olmuştur

Moskova, 5 (A.A.) — Türkiyede uzun bir seyahatten dönen Sovyet muharrirlerinden L. Nikulin, Tass ajansı muhabirine şunları söylemiştir:

— İlk durağım İstanbul oldu. Orada üç hafta kaldım. Türk matbuatı Türkiye hakkında bir eser yazmak istiyen bir Sovyet muharririnin gelişi hakkında makaleler yazdı. İstanbul matbuatı mümessilleri, şairler muharrirler, artistler şehri tanıtmak ve bu şehirde yeni Türkiye tarafından yapılmış olanları görebilmekliğim için ellerinden geleni yaptılar.

Ben İstanbula sekiz sene evel, şehrin itilâf askerleri tarafından işgali hatırası henüz canlı iken, gitmiştim. O zamandanberi şehir, manzarasını değiştirmemiştir. Hatta bütün dünya memleketlerine mensup tüccar ve esnafının mahallesi olan Beyoğlu bile bir Türk mahallesi içinde bir Türk sokağı olmuştur. Eski İstanbulda da Osmanlı Türkiyesine ait mazinin mürteci hususiyetleri kaybolmaktadır. Artık yüzü peçeli kadın görülmüyor. Kırmızı fesler kaybolmuştur. Fakat buna mukabil İstanbul üniversitesi, kız ve erkek talebeleri nin kırmızı ve mavi bereleri görülüyor.

Türk entellektüelleriyle görüşmelerimde, gazetelerde çıkan bana ait yazılarda Sovyet Rusya hayat ve kültürüne ait birçok suallere cevap vermek vaziyetinde kaldım. Bunlar ekseriyetle Sovyet edebiyatının fikriyatına, tamamen felsefî meselelere ait, muharrirlerimizin yaşayış şartlarına ait esaslı suallerdi.

Istanbul münevverleri

İstanbulda oradaki hemen bütün muharrirler ve şairlerle görüştüm. Evvelâ klâsik şair, büyük ihtiyar Abdülhak Hamit Beyi gördüm. Hamit Bey, Türk şiirinde klâsik mektebi temsil eder. İstanbul ziyaretlerimi Türk şiirinin son temayülünün en ilerisinde bulunan Nazım Hikmet ile bitirdim. Kadın muharrirlerden Şükûfe Nihal Hanımın evinde Sovyet Rusya hakkında birçok eserler neşretmiş olan mütercim ve muharrir Haydar Rifat'i münekkit Nurullah Atayı tanıdım. Sovyet sinemacılığında ve Muyerholdun Moskova tiyatrosunda çalışmış olan rejisör Muhsin Bey tarafından idare edilen Darülbedayie gitim.

Ankarada uzun müddet kalışım, bana bugünkü Türkiyeyi daha iyi tanımama vesile oldu. Türk devlet adamlariyle sık sık görüştüm. Maarif Vekili Reşit Galip Bey bana, ilk mekteplerden başlıyarak üniversiteye ve ismi İsmet Paşanınkini taşıyan tamamen hususî bir kız enstitüsüne varıncıya kadar mektep sistemini tanıtmağa yardım etti. Türk hükûmetinin eski eserleri saklamak ve Türk müzelerini zenginleştirmek için çok çalıştığını gördüm. Ankarada Türk muharrirlerini ziyaret etmekte devam ettim. Bu muharrirlerden birçokları ayni zamanda mühim devlet adamlarıdır B. M. Meclisi kâtibi Ruşen Eşref, Falih Rıfkı gibi....

Maalesef, hasta olduğu için meşhur muharrir Yakup Kadri Bey le görüşemedim.

Ankaradan izmire

Ankaradan İzmir ve havalisine gittim. Burası beni alâkadar e diyordu. Çünkü İstiklâl harbi, Yunanlı işgalcilerle dövüş buralarda olmuştu. Orada Türk köyünü tet kik ettim, mücadeleye iştirak et miş olan Türklerle görüştüm. Hafriyat yapılan Bergama ile Epe Türk arkeologları ile beraber gi tim. Şurasını söylemek lâzımdır ki, eski Yunanistanın refah dev ne ait burada olduğu kadar büyük inşaata dünyanın herhangi bir ba ka yerinde rasgelmek pek ihtima içinde değildir.

İçim, yeni Türkiyenin bana verdiği muhtelif ve kompleks hi lerle dolu olarak Rados adasına gittim.

Bu ada şimdiki halde İtalyanın dır ve Osmanlı Türkiyesine ait ga rip bir hatırayı temsil ediyor. Ra dosu idare edenler, eski Türkiye nin âdetlerini — Yeni Türkiyeye daha vazih göstermek için — ka ten muhafaza ediyor gibidir. Bu suretle yeni Türkiye, Halkevleri mektepler, doğan sanayi Türkiye si ile, fes, peçe ve arapların u yuşturucu kahveli Türkiyesi ara sındaki fark, parlak bir surette görünüyor.

Almanya, Avusturya

BERLİN, 5 (A.A.) — Wolff a jansından:

Almanların, Avusturyada tek rar zulme uğramaları neticesinde, hükûmet gizli polis teşkilâtı, sa yanı arzu olmıyan ecnebilerden bazı Avusturyalıları hudut harici ne çıkartmıştır.

Üç devlet karşı karşıya

LONDRA, 5 (A.A.) — Resmî mahafilin bildirdiğine göre, Roma Paris , Londra arasında Almanya nezdinde yapılacak müdahalede takip olunacak usul hakkında no tai nazarların karşılaştırılmala na devam edilmektedir. Daha he nüz dörtler misakının mı veya Versay muahedesinin mi ileri sürü leceği tayin edilmemiştir.

Asî işçiler

KATOWİCE, 5 (A.A.) — Bir ağustosta yüksek Silezya hududu nu geçmiş olan asî işçiler Alman polisi tarafından Polonya memur larına teslim edilmişlerdir. Yapı lan yoklamada 8 elebaşının dön mediği anlaşılmıştır.

Yelkenli tayyareci

KANİGSBERG, 5 (A.A.) — dün Yelkenli tayyareci Schmidt, Frische sabah saat 7,25 tenberi küçük göl ü Bafa ismini taşıyan küçük ve saat zerine uçmağa başlamış ve Sch yirmiye doğru yere inmiştir. dur midt, havada 37 saatten fazla ile muştur. Ve yelkenli tayyare rekorunu mukavemet uçuşu dünya büyük bir 22 saat 50 dakika gibi farkla kırmıştır.

Harplerde zehirli gazlar muhakkak kullanılacak

Diğer memleketlerin bu husustaki hazırlıkları çok dehşetlidir, bilmeliyiz..

İstikbalde muharebe gazları kullanılacak mıdır? İşte Türk efkârı umumiyesini en ziyade işgal eden mesele budur. Biz bu suale şu cevabı vereceğiz: Evet istikbalde muharebe gazları muhakkak surette kullanılacaktır; iddiamızın en iyi delilleri bu meseleyi müzakere eden tahdidi teslihat konferansının verdiği neticelerdir.

Hakikaten müzakeratı kısaca takip edenler muhtelif devletlerin mümessillerinin gaz imalâtını tahdit hususunda sarfedilecek gayretin tamamile boşuna gideceği kanaatine varmışlar ve bu tahdidatın imkânsız olduğuna kani olmuşlardır. Hakikat bu merkezdedir. Herkes bilir ki bir harp sulh zamanında hazırlanır ve seferberlik ilân olunduğu zaman ikmal edilir ve ondan sonra harbe başlanılır. Sulh zamanındaki hazırlığın başlıca muhtelif sınıfların talim ve terbiyesi, silâha ve malzemei harbiyenin ikmali ve bu eslihanın sarfedeceği malzemeyi ihzarıdır. Bu malzemenin hazırlanması hazarda memleket dahilindeki sınaî faaliyetimizle mümkündür. İşte bu faaliyete sınaî seferberlik namını veriyoruz. Sınaî seferberlik, seferde kullanacağımız malzemei harbi tam zamanında imal edebilmek için hazarda bu malzemeyi yapacak fabrika ve müessesatı sınaiyeyi vücude getirmek ve bu müesseseleri hazarda memleketin sanayiine hizmet edecek şekilde yapmaktır.

Harbe yarıyacak sınaî teşekkülleri kısaca tadat edelim: Maden kömürü, liğnit, kükürt, benzin ve müştakatını çıkaran bütün madenler, petrol kuyuları ve sentetik petrol fabrikaları, azot bo[illegible] sun'î ipek fabrikaları bu meyandadır.

Bilhassa sun'î ipek ve sun'î yün, ve hassaten anilin boyaları fabrikalarile bütün kimya imalâtı doğrudan doğruya gaz imalâtını [illegible]kadar eder.

Muhtelif memleketlerin gaz istimali hakkındaki hazırlıklarını mütalea edecek olur isek bu devletlerin istikbalde zuhur edecek bir harpte kullanmak üzere ne muazzam hazırlıklarda bulunduklarını anlarız.

Amerikada 1920 de National Defense Act. namında memleketin müdafaa teşkilâtını temin maksadile bir kanun neşrederek bu kanunun tatbikini müstakil bir müsteşarlıklarla idare ettirdiler. Memlekette bulunmayın hariçten satın almak mecburiyetinde bulundukları antimon, klor, kalay, manganez, nikel, plâtin, vanadyom gibi madenleri hariçten satın alıp iddihar etmeğe başladılar ve bilhassa gaz işine hususî ehemmiyet verdiler. (American Chemical Warfare service) namile gaz teşkilâtı vücude getirdiler. Ve bu servisin 1923 te 600,000 dolar bütçesi varken 1926 da bu bütçe 1,100,000 dolara çıkarılmıştır. Edgewood'ta Amerikalılar dünyanın en büyük gaz imalâthanesine maliktir, bu imalâthane 1918 de yevmiye 15 ton klor, 15 ton fosgen, 20 ton iperit ve bu kadar da levizt imal etmekte idi. 1919 da bu miktar iki misline çıkarılmak üzere tertibat alınmıştı.

İngiltere Porton ve Salisburty'de muazzam gaz lâboratuvar ve imalâthaneleri ve ayrıca gaz korunma tertibatı almak üzere fabrikalar inşa etmiştir. Teşkil edilen gaz mektebinde mütehassıslar yetiştirilmektedir. Bu teşkilâta 1924 te 22 mütehassıs zabit ve 26 mütehassıs sivil kimyager nezaret etmekte idi. Bu tesisat 105,000 İngiliz lirasına mal olmuş ve senevî 180,000 İngiliz liralık bir tahsisat verilmiştir. Bu bütçe o vakittenberi iki misline iblâğ olunmuştur. Ayrıca İngiliz amirallığı yalnız 1925 senesinde 35,000,000 frank miktarındaki bir meblâğı taharriyat, tahsil ve etütler için sarfetmiştir.

İtalya 1925 te neşrettiği bir kanunla Commissione suprema di defesa namile müdafaa komisyonu teşkil etmiş ve bu komisyonun emrinde Amerikan teşkilâtına muvafık bir şekilde ve bir jeneralin kumandasında ve teknik bir âlimin idaresi altında bir çok lâboratuvar, fabrika ve mektepler vücuda getirilmiştir.

Almanya Versay muahedesi mucibince esliha imal etmekten menedilmiştir. Bu memnuiyet Almanyanın gaz hususunda hazırlanmasına kat'iyyen teşmil edilmiyor. Hattâ diğer eslihayi kolaylıkla imal edemediği için bütün kuvvetini gaz ve tayyare imaline hasretmiştir.

Haber, Mayer, Hanslian, Düisberg, Freundlich gibi âlimler bu hususta bütün mesailerini sarfetmektedirler. Almanyanın bütün fabrikaları gaz imali için hazır bulunmaktadırlar. Esasen Alman milleti gaz maddeleri kullanmak hususunda mükemmel talim ve terbiye görmüş olduğundan bu silâhı ilk çıkacak harpte tereddütsüz kullanacağı muhakkaktır.

Frankfort sur le Mein'de kâin İnteressen Gemeinschaft şirketinin fabrikaları bütün sınaî imalâthanelerini bu husus için hazırlamış bulunmakta ve bir çok hususî lâboratuvarlarında yeni gaz taharriyatı yapılmaktadır. Auer geselschaft ve dreager gaz korunma malzemesi fabrikaları yalnız maske imalâtile meşgul olmaktadırlar. Hamburgtaki hususî fabrikasında S'tolzemberg'te yeni yeni gaz ve sis maddelerini keşf için çok mesai sarfetmektedir.

Almanyanın muazzam İ. G. şirketi, fabrikalarını Phin havzasından yavaş yavaş uzaklaştırıyor. Grösheim Elektron fabrikaları da Berlin civarına nakledilmektedir.

Dollen'de bulunan Kasier Wilhelm İnstitut, professör Haber'in nezareti altında, Müdafaai Milliye nezaretinin bütün gaz taharriyatını mütehassıs âlimlere tevdi etmiştir.

Rusya, Moskovalı professör İpotriew'in nezaret ve riyaseti altında gaz taharriyat ve imalâtına bütün gayret ile devam etmektedir. Bu mütehassıslara Almanyanın Rusyada bulunan fabrikalarında çalışan Alman mütehassısları yardım etmektedir. Her sene gaz mekteplerinden çıkan 200 mütehassıs zabitin diplomaları resmen Rus harbiye nazırı tarafından dağıtılmakta ve kendilerine istikbaldeki gaz harplerine mükemmelen hazırlanmaları muvaffakıyetin esasını teşkil ettiği anlatılmaktadır.

Rusyada, gaz maddelerini hazırlıyacak kabiliyetteki fabrikalar inşasına çoktan başlanmıştır. Leningrad'ta inşa edilen bir fabrika yalnız gaz imalâtına hasredilmiştir. Erivan'da Carbur de calcium imal eden eden bir fabrika inşa edilmiştir. Senelik imalâtı 1,000 tondur. Leningrad'taki boya fabrikası sulfur de carbon imali için hususî bir imalâthane inşa etmiş ki burada yerli kükürt işlenmektedir. Bakûda bir Oxygene ve bir de Acetylene fabrikası inşa edilmiştir. Pskow şehrinde Cuseine fabrikası henüz bitmiştir. Ve senede 900 ton caseine imal etmektedir. Harkov Kiev ve Moskovada da bu işlerle meşgul olabilecek bir çok fabrikalar inşa edilmiştir. Görülüyor ki Rusya bu hususta tam bir program dahilinde bir çok paralar sarfederek hararetle çalışmaktadır.

Polonya Fransızların yardımile ve Çekoslovakya esasen Avusturyadan miras yediği muazzam fabrikaları sayesinde bunun için pek çok çalışmakta ve zuhur edecek bir harp için kuvvetlerini şimdiden hazırlamaktadır.

Fransa Paristeki taharriyat merkezinde muhtelif professörlerin yaptığı taharriyat ve keşfiyatı çok gizli tutmakta ve gerek Paris civarında ve gerekse Lyon civarındaki fabrikalarında hazarî hazırlık olmak üzere binlerle ton miktarında muhtelif cins gaz imal etmektedir. Ayni zamanda bütün fabrikalarını bir kaç gün zarfında gaz imaline müsait bir şekle ifrağ için tedbirler alıyor.

Kendisine gaz taarruzu yapması ihtimali olan düşmanlarına imtisalen, Türkiye de tabiî gaz mesaili ile ciddî surette meşgul oluyor ve buna göre hazırlanıyor. Türkiye devleti imza ettiği muahedelere sadık bir devlet olması dolayısile hiç bir orduya karşı gaz kullanmıyacaktır. Fakat düşmanlarının kullanması ihtimaline mebni kendisini her şeyde olduğu gibi bu şubede de hazırlamakta ve tetkikatta bulunmaktadır.

Dr. Hasip Lûtfi
(Muharebe gazları)

70 yaşında canbaz

İpten düşerek ve parçalanarak öldü

Yetmiş beş yaşında olduğu halde cambazlığına devam eden, meşhur ip cambazı Celmaka, Mirand civarında, Piscle meydanında, bir bayram günü, cambazlık yaparken ölmüştür.

Kaza, gergin ipin üstünden, otomobille geçerken olmuş, dokuz metreden aşağıya yuvarlanmış, otomobilin altında kalarak ölmüştür.

Celmaka at cambazı ve muzik hol âlemlerinin çok tanınmış bir sanatkârıldı. Yaptığı cambazlıklar fevkalâde rağbet görüyordu.

Yüzme Müsabakalarımız 11 Ağustosta yapılıyor

Müsabakamıza yazılmak için dört gün kalmıştır, acele ediniz !

Müsabakamıza yazılanlar

Müsabakamıza yazılanların sayısı gün geçtikçe artmaktadır. Düne kadar yazılan ve içlerinde Türkiye rekortmenleri ve mıntaka şampiyonlarının mühim bir kısmı bulunan bu yüzücülerimizin isimleri şunlardır:

Kızıltopraktan Hüseyin, Karagümrükten Müştak, Ramizden Yekta Valentin Strikalkin Beyler ve Vefa klübünden (200—400) Kemal Bey.

Galatasaray klübünden Orhan, Mehti, Jozefin, Halil, Talât, Suat, Naili Beyler.

Topkapı gençler birliğinden: Asım Mustafa, Bahaettin, Nazif, Yakup, Dirtat Beyler.

Fenerbahçe klübünden: Salim, Cemil, Ömer, Nejat, Orhan, Hıraç, Çarbis, Nevdet Fahir, Jirayer, Talât, Hıristo, Fuat, Turan, Mahir, Nezihi, Fauf, Fethi, Tarık, Berç, Bernan, Şefik, Saveci, Nuran Beylerle Leylâ Hanım.

Beykoz klübünden: Toma, Saffan, Agâh, Vangel, Kâmil, Lili, Hakkı, Mihal, Niko, Hasan, Adnan, İzzet Behçet, Selim, Behzat, Behçet Beyler.

İ. S. K. klübünden Mamburi, matmazel Rut Müller, Suzi Müller, Nejat Beyler.

Müsabakamızın programı şudur:

"VAKIT,, yüzme müsabakaları 11 ağustos cuma günü yapılacak ve müsabakalara öğleden sonra saat on üçte başlanacaktır.

Müsabakalarımız umuma açık olduğu için büyük bir alâka ve rağbet kazanmıştır. Kaydedilmek istiyenler çarşamba günü akşamına kadar VAKIT gazetesinde spor muharrirliğine veya müsabakalarımızın yapılacağı Moda yüzme havuzu müdürlüğüne müracaat edebilirler.

Müsabakamızı idare edecek hakem ve tertip heyetlerinin isimleri şunlardır:

Hakem heyeti

Baş hakem Federasyon yüzme komitesi ve su sporları klübü reisi Ekrem Rüştü, Güreş federasyonu reisi Ahmet Fetgeri Bey, denizcilik federasyonundan Rıza Bey, yüzme antrenörü Her Tegethoff, deniz lisesi beden terbiyesi muallimi Zeki Bey, Kaptan Ziya Bey, ikinci İnönü kumandanı kıdemli yüzbaşı Abdurrahman Bey, Fuat Rüştü Bey, Her Riedt, Her Eichstdat, atletizm antrenörlerinden Her Prak. Klüp denizcilik şubesi kaptanlar: Galatasaraydan Şekip, Beykozdan Fahri, Fenerbahçeden Rüştü Beyler.

Tertip ve idare heyeti

Gazetemiz namına muharrir Sadri Etem, spor muharriri Sırrı, 800 cü Ziya Beylerle Galatasaray atletlerinden Ömer Besim, (Haber) spor muharriri İzzet Muhiddin, Cümhuriyet spor muharriri Ahmet İhsan, Anadolu ajansından Mehmet Selim Beyler, Moda yüzme havuzu müdürü İhsan Kaptan.

Eğlenceli müsabakalar

Müsamakamıza yağlı direkten başka iki eğlenceli yarış ilâve etik. Bunlardan birisi "çömlekleme,, atlamasıdır ki bu müsabaka şişmanlar arasında yapılacaktır. Ve en başta Milliyet gazetesi spor muharriri Muhteşem Özdemir Bey yazılmıştır. Bu müsabakaya hakemlerimizden Ahmet Fetgeri ve kaptan Ziya Beyler de girmek arzusunu göstermişlerdir.

İkinci eğlenceli müsabaka da bizzat gazeteciler arasında yapılacak (50) metre serbest yüzmedir. Buna şimdiden Vakıt fotoğrafçısı Alî Beyle, Anadolu jansından Mehmet Salim, Cümhuriyet spor muharriri Ahmet İhsan, Milliyet spor muharriri Muhteşem Beyler yazılmışlardır.

Halk için yer temin ettik

Bu büyük müsabakaları görmek arzusunu gösteren birçok okuyucularımız var. Yüzme havuzlarında seyircilere hususî bir yer ayrılmak âdet olmadığı için davetlilerimizle müsabakaları hariçten seyretmek istiyen karilerimize başka bir yer teminine çalıştık ve kendilerinin yüzme havuzuna tamamiyle hakim bir mevkide olan küçük Moda gazinosundan ayrılacak hususî mevkilerde yarışları takip etmeleri imkânını hazırladık.

Gazino sahibi davetiyelerimizi hâmil olanlara muayyen tarifeden yüzde otuz, diğer seyirciler için de yüzde on tenzilât yapmayı kabul etti.

Müsabakalarımızda birincilik ve ikincilik kazanacaklara hatıra olmak üzere birer madalya verilecek, su topunda, ve eğlenceli yarışlarda da ayrıca birer hatıra verilecektir. Hediyeler, yarışları müteakip Moda iskele gazinosunda verilecek, danslı çayda dağıtılacaktır.

Numarası :	Saati :	Nevi :
1	13	Türk bayrak yarışı (100-200-100)
2	13 15	400 serbest
3	13 30	50 ,, çocuklara (12-14) yaş
4	13.35	100 ,, ,, (14-16) ,,
5	13 40	50 ,, tekaütlere (32 den yukarı)
6	13.45	200 kurbağalama (Hanımlara)
7	14 05	100 Serbest
8	14.15	100 ,, (Hanımlara)
9	14.30	100 Sırt üstü
10	14 40	Atlama (5 mecburî 3 ihtiyarî) *
11	15 10	200 Serbest
12	15 20	50 kurbağalama çocuklara (12-14)
13	15 30	100 ,, ,, (14-16)
14	15 40	50 kurbağalama (tekaütler 32yukarı)
15	16	Türk bayrak yarışı (Hanımlara)
16	16 20	1500 serbest
17	16 55	400 serbest Hanımlara
18	17 10	Su topu
19	18	Yağlı direk*

*** Atlamalar hakkında izahat: Her müsabik sekiz atlama yapacaktır. Fakat bunların beşi mecburidir, üçü ihtiyaridir. Mecburî olanların nev'i şudur: 1 metreden koşarak yerinde, 3 metreden koşarak önden bükmeli, 5 metreden amuden atlama, 5 metreden arka balıklama atlama, 10 metreden durarak kırlangıç.**

Köprübaşı Cinayeti

(Baş tarafı 1 inci sayıfada)

— Evimin adresini unuttum de di ve sonra:

— Kuledibinde Saffet Bey a - partımanı diye ilâve etti.

— Evli misin, çocuğun var mı?

— Evliyim, çocuğum yok.

— Mahkûmiyetin?

— Yoktur dedi. Ali Fedaî bundan sonra oturdu, müstantiklik kararnamesi okundu. Kararnamede, Anadolu ajansında daktilo Matmazel Süzan ile Ali Fedaînin bir buçuk sene evvel ajansta tanıştıkları, Ali Fedaînin Matmazel Süzanı alacağım diye kandırarak ilk defa Floryada Sularyom plâjda kaldıklarını, sonra bunun haftada iki üç defa tekerrür ettiği, Ali Fedaînin on beş senedenberi Fahriye Hanımla evli bulunduğu, Ali Fedaînin Süzanla bir apartımana taşınarak üç ay kadar beraber kaldıkları, sonra ayrıldıkları, Ali Fedaînin karısı ile barışarak yeniden nikâh yaptığı, buna rağmen Süzanı seven ve kıskanan Ali Fedaînin Süzanı bir akşam takip ederek kendisine Samsun icra memuru süsünü vererek aldığı tabanca ile Süzanı taammüden öldürdüğü yazılıyor ve suçunu itiraf eden katilin taammüden öldürmekten dolayı ve cezasını azaltacak hiç bir hal bulunmadığından dolayı Türk ceza kanununun 450 inci maddesi mucibince cezalandırılması isteniyordu.

Bir istek ve sorgu

Bu madde, idamdır. Kararnamenin okunmasından sonra Ali Fedaînin vekili ayağa kalktı:

— Yeni bir cinayet davasına başlıyoruz, tabibi adlî zahirî bir muayene yapmıştır. Bundan başka Tıbbı Adlînin müşahede raporunda idarî kat'iyet vardır, fakat ilmî katiyet yoktur. Raporda tenakuslar vardır. Raporu ilmî cihetten tenkit edeceğim dedi. Müddeiumumî suçlunun kararname okunduktan sonra sorguya çekilmesi icap ettiğini söyledi, Ali Fedaînin vekili söyliyeceği sözler olduğunu ve bunu söylemek istediğini bildirdi. Reis müddeiumumînin talebini kabul ederek suçluyu sorguya çekti:

— Ali Fedaî Efendi, siz Matmazel Süzanı öldürmüşsünüz.

— Ben öldürmedim, benim haberim yok.

— Cinayet günü nerede idin?

— Akşam üstü evime gittim, Süzana köprüde rast gelmedim.

Suçlu gene sabit bakıyor, reisin hızlı ve müteaddit suallerine cevap vermiyordu.

— Süzanı tanır mısın?

— Tanırım. Beraber oturduk.

— Münasebetiniz devam etti mi?

— Evet.

— Bunları anlat bakalım, nasıl tanıştın, ne kadar oturdunuz, canım vak'a hakkında ne biliyorsan anlat?

— Üç ay kadar beraber oturduk. Ajansa geldiği zaman tanıştık.

— Ne kadar müddet beraber oturdunuz?

— Üç ay kadar. Karımı bırak, benimle evlen diyordu. Beraber evlenelim diyordu. Ben evlenmem diyince beraber oturalım dedi. Evli olduğumu biliyordu.

— Süzan nerede şimdi?

— Vurmuşlar.

— Bak doktorlar senin için bu halleri mahsus yapıyor, temaruz ediyor diyorlar.

— Vurmuşlar, tevkifhanede işittim. Ben vurmadım.

— Ali Fedaî Efendi, neden vak'ayi anlat mıyorsun?

— Sorulanlara cevap veriyorum. Ne sorsanız söyliyorum.

Cinayet günü ajansta idim. Ben vurmadım. O gün Süzanı giderken görmedim.

— Vurulduğunu o gün nasıl haber aldın?

— . . . . . .

— Tabanca almışsın?

— Tabanca aldığımı hatırlayamıyorum.

Beni dövdüler, uykusuz bıraktılar, hastalandım, sonra ne dediğimi bilmiyorum.

itiraf zabıtı

Suçlu reisin müteaddit suallerine rağmen tamamen anlatmıyordu. Nihayet müddeiumumîlikte ki isticvabına ait zabıt varakası okundu. Bunda Ali Fedaînin cürmünü şöyle itiraf ettiği yazılıyordu:

"Süzanla olan münasebetim uzun zamandanberi devam ediyordu. Benden 3000 lira istiyordu. Vermediğim takdirde başka birisile tanışarak beraber yaşıyacaklarını , parayi vermezsem beni işimden attıracağını söyliyordu.

Bu şekilde kıskançlığımı tahrik ediyor, elinden geleni yapıyordu. İsrar ediyor, 3000 lira bul seninle yaşıyayım diyordu. Nihayet 500 lira verdim. Bana seni seviyorum diyordu. Ayrıldıktan sonra bir akşam bayramları olduğu için daireden erken çıktı. Ben de çıktım. Tramvaya binerek Karaköye geçiyordum. Köprü üstünde giderken gördüm. Yanına gittim. 3000 liradan bahsetti. Türklüğe sövdü, yaşamasını bilmezsiniz; dedi, eliyle başıma vurdu. Ve ben doğru Jaka gidiyorum, peşimden gelme sakın! dedi.

Bundan sonrasını bilmiyorum. Tabancayi tüfekçi Osman Efendiden aldım. Sonra eve gittim, tekrar daireye döndüm.,,

Reis sordu:

— Ali Fedaî Efendi, ne dersin bak müddeiumumîlikte hepsini itiraf etmişsin?

— Ben böyle ifade verdiğimi hatırlamıyorum.

Tıbbı Adlî raporu

Müteakıben tıbbı adlînin raporu okundu. Bunda, Ali Fedainin aklî muayenesinde inhitatı ruhî devam ettiği, fakat Ali Fedainin temaruzu evza irae ettiği, vehim, muhakeme ve tedaii efkârında bozukluk olmadığı, cinayet esnasında ve halen zaafı ruhisi olmadığı, iddia ettiği gibi darp yüzünden melekâtı akliyesinin teşevvüşe uğramıyacağı yazılıyor ve halen mali hulya avarızı göstermektedir ki bu da tasavvurî ve temaruzî mahiyettedir,, deniyordu.

itiraz ve karar

Suçlunun vekili gene ayağa kalktı. Raporda tenakuzlar olduğunu söylemiştim. İnhitatı ruhî vardır deniyor, malihulya zaafı ruhidir, psikopat demek zaafı ruhî demektir. Üç gün üç gece uykusuz ve ayakta duran bir adamın sözleri ne dereceye kadar makuldür. Gözlerinde trahom vardır deniyor. Eğer Ali Fedainin gözlerinde trahom varsa kendimi asarım. Evvelâ müşahedehane raporu tıbbı adlî meclisinin tetkikine arzedilsin, sonra yeniden müşahede altına alınsın, bunu istiyoruz. Müddei umumî suçlu vekilinin dermeyan ettiği mütaleaların müdafaa haklarına taallûku dolayısile müşahedehane müdüriyeti tarafından verilen raporun tıbbı adlice tetkikine karar verilmesini istedi. Mahkeme heyeti icabını düşündü. Suçlunun yeniden müşahede altına alınmasına ve müşahedehane raporunun tıbbı adli meclisince tetkikine ve muhakemenin 16 Eylûle bırakılmasına karar verdi.

Universitede ıslah heyeti

(Baş tarafı 1 inci sayıfada)

aş 300—400—500 lira arasındadır. Büyük profesörlere fazla tahsisat verilmesi de muhtemeldir.

Profesör M. Malş üniversitede kürsü almıyacak, ıslâhat ve yeni teşkilât kanununu hazırlamakla meşgul olacaktır .

Üniversitede vazife verilen yeni profesör muavinlerine namzetlerine henüz resmen tebliğat yapılmamıştır. Bunlara gönderilecek mektuplar hazırlanmaktadır. Mektuplar bir iki gün zarfında vekil bey tarafından imza edilecek ve sonra gönderilecektir.

Yeni hocalarla açıkta kalan müderrisler ve muallimler bir kaç gün zarfında üniversite eminliğine birer beyanname vereceklerdir.

Bu beyannamelerde hariçte vazifeleri olup olmadığını, ne iş yaptıklarını bildireceklerdir. Açıkta kalıp ta hariçte resmî bir daireden maaş alanlar varsa bu gibi müderrisler açık maaşını almıyacaklardır.

Üniversitede vazife alanlardan başka yerden maaşı olanlar varsa Barem kanununa göre maaş alacaklardır. Yeni hocalara ancak teşrinievvelden itibaren maaş verilmeğe başlanacaktır.

Açıkta kalmış olanlar daha henüz ağustos maaşlarını alamamışlardır. Beyannamelerin verilmesi bittikten sonra maaşları verilecektir. İdare heyeti her fakülte için bir nizamname hazırlıyacaktır. Eski - den fakültelerin ayrı, ayrı nizamnameleri kendi fakülte meclisleri tarafından hazırlanırdı.

İdare heyeti ders senesi başına kadar nizamnameleri bitirmiş olacaktır.

Vekiller heyeti tarafından üniversiteye tebliğ edilen teşkilât talimatnamesinin başlıca maddeleri şunlardır:

1 — Üniversite eminini ve fakülte reislerini Maarif Vekâleti tayin eder.

2 — Emin üniversiteye ait olan bütün idarî işleri tedvir eder.

3 — Her fakültenin idarî işleri o fakültenin reisi tarafından görülür.

4 — Emin ve fakülte reislerinden mürekkep bir idare heyeti teşkil olunur. Bütün fakülteleri ve onlara merbut enstitüleri müştereken alâkadar eden idare işleri idare heyeti tarafından görülür.

5 — Fakülteler arasında çıkacak bütün ihtilâfları idare heyeti tetkik eder ve mütaleasını tahriren vekâlete bildirir. Kat'î kararı vekâlet verir.

6 — Emin, fakülte reisleri ve meclisleri ders senesi zarfında ıslâhat plânının tahakuk ve tedrisatın en semereli netice vermesini temin ile mükelleftir.

Bundan sonraki maddelerde vekâlet tarafından fakültelere birer terisat müfettişinin tayin edileceği ve ıslâhat müşavirinin fakülte tedrisatı ile yakından alâkadar olacağı mealindedir.

Şirketten nerle çekiyor

Birbirine on adım yakın iki istasy
Tramvay şirketinin bir kurnazlığı

Siz tramvaya çok biner misiniz? Ben pek çok binerim. Fakat şimdiye kadar farkına varmamıştım: meğer tramvay şirketi, hiç kimseye sormadan Bahçekapıda iki mıntaka ihdas etmiş.

Bir tanesi Eminönü meydanında, diğeri İstanbul gümrüğünün arkasında.. Eminönü meydanındakine şirket daima Eminönü, fakat ötekine işine geldiği vakit Eminönü, gene işine elverirse Bahçekapı diyormuş .

Bakınız ben bunu nasıl anladım: Geçen gün Eminönünden Taksime gidiyordum. Köprü üstünde tramvay durdu. Biletçi bir müşteriye: İniniz, efendim, yoksa, arabayı kaldırmam, dedi. Müşteri "Ne münasebet! Sizin şirketiniz soygunculuğa çıkmışsa, bana ne ?. Benim bindiğim yer Eminönüdür. Bahçekapı değil.,,

Sonra bana dönerek: Bu adam anlamak istemiyor. Topkapıdan Eminönüne bir bilet aldım. Eminönünde indim. Bu tramvaya atladım. Şimdi bu adam bana diyor ki: Siz Eminönünden binmediniz, Bahçekapıdan bindiniz. Çıldırmak işten bile değil.,, Ve cebinden bir bilet çıkararak bana uzatıp: Bakınız bunun üstünde Eminönü işaret edilmemiş mi?. Bu böyle olunca benim bindiğim yer, Eminönü mıntakası sayılmak icap etmez mi?.

Benim hayretten ağzım açık kalmıştı. Fakat bir şey söylemek istemiyordum. Diğer müşteriler gibi ben de arabanın beklemesinden sabırsızlanıyorduk. O derece ki haklı olduğunu gördüğümüz halde onun tarafını iltizam etmek için ağzımızdan bir tek kelime çıkarmak bile istemiyorduk ve zannedersem hepimiz şöyle düşünüyorduk: "Adam sen de iki ü fazla verirse ne olur?,,,

Şirket halkımızın bu psi ni mutlak biliyor. Başka olsa bu gibi işler derhal alâkadar eder.

Velhasıl, adamcağız b bir de etrafına baktıktan s letçiye istediği parayı uzat nız içini çekmekle iktifa Eminim ki belediye erkân tin bu yolsuzluğunu bilmi kat sakın bu satırları o benim ve tramvaydaki di teriler gibi : "Adam sen üç kuruş fazla versinler, Ve yahut: "Oradan binec iki adım daha yürüyüp şir rüşüne göre hareket etsinl mesinler..

Zira şirketin bu yolsu halkımızı bazen mukabil y lara sevkediyor. Gok de oldum: Tramvayların kala duğu zamanlarda Galatas binen bir yolcu Tepebaşı diğini söylüyor. Bu hallere yet veren şirketin kabul münasebetsiz tarifelerdir. kalar biribirlerine çok ya Kanunlarını aldığımız, tarzlarını kendimize nümu tığımız yüksek medeniyet rında böyle tarifeler tatbi mez.

Bilhassa küsurlu bilet (4.5, 6 3/4, 7 1/4) ilâh.. miş şeydir. Buna bir de t ların ağızlarına kadar do ması bir çok kimselerin bil dan seyahat etmelerine s verilmesi bu büsbütün ta edilmez bir münasebetsiz artık bunlara bir nihayet si lâzımdır.

Gandi 1 seneye mahk

Mahkemede söz söylemesine mani oldul

Bombay, 5 (A.A.) — Bir sene hapse mahkûm edilen Gandhi, hapiste evelce kendisine yapılan müsamahakârlık tekrar edilmiyerek alelâde rejime tâbi tutulacaktır. Mahkûmiyet sadece Pounadan ayrılmaktan ve hiç bir siyasî faaliyete iştirakten menedildiği halde nizama mugayir hareketinden dolayı verilmiştir.

Mahkeme reisi Gandhinin söyliyeceği sözlerin propagan hiyetinde olacağını, ileri söz söylemesine müsaade e tir.

Zira, Candhi, söyliyebil sözlerde, "Şiddetle,, idare tarı olan İngiliz usulünü t miştir.

Bombayda, Lancashire luları satan dükkânlara gü ne mâni olduklarından bir dınlar tevkif edilmiştir.

Ziraat Vekâletinden

Yüksek Ziraat Enstitüsünün inşa edilmekte olan Zoo Kimya, Süthane ve Şaraphane binalarının mefruşat ve ait tesisatı 21 gün müddetle ve kapalı zarf usulile münaka konmuştur. Bu işe ait mukavelename, münakasa şartnamesi lar ve sair evrak on beş lira bedel mukabilinde Ziraat Ve ti Yüksek Ziraat Enstitüsü Bürosundan alınacaktır. Her münakasa şartnamesinde yazıldığı veçhile ehliyeti fenn kudreti maliyesine ait vesikalarla birlikte asgarî 20,000 lira metinde kat'î teselliimü yapılmış ve iyi netice vermiş tesisatı yapmış olduğuna dair vesikayı da komisyona göste ğe mecburdur.

Talipler kendi teklif edecekleri bedelin % 7,5 ğu nisbe teminatı muvakkate mektupları beraberlerinde olduğu halde le günü olan 17 - Ağustos - 933 perşembe günü saat 15 (2 kâlet İnşaat Komisyonuna müracaatları ilân olunur.

Ziraat Vekâletinden:

Ankara serom darülistihzarı için kıyılmış Dalak gibi mevaddı uzviyyei hayvaniyeyi 40 derecelik bir hava ceryanı altında ve asepsiye muvafık olarak kurudacak bir cihaz alınacaktır. Kapalı zarf usulile 21 gün müddetle münakasaya konmuştur. Şartnamesi Vekâlet Levazım Müdüriyetindedir. Talip olanlar teklif edecekleri bedelin yüzde yedi buçuk nisbetinde teminat muvakkate mektuplarile birlikte ihale günü olan 15 Ağustos 933 tarihine müsadif Salı günü saat 15 de Vekâlet mübayaat komisyonuna müracaatları ilân olunur. (3488)

Istanbul Belediyesi ilânları

Eminönü Kaymakamlığından: Kapalı zarf usuliyle müzayedeye konulan Şehzadebaşında Kalenderhane mahallesinde cami sokağında kâin Darülhadis Hasan Ağa medresesi ankazı için teklif mektubu gelmediğinden açık müzayedeye konulmuştur. Ankazı almağa talip olanların 12-8-933 cumartesi günü saat on dörtte encümene gelmeleri ilân olunur. "3845,,

Fatih Belediye Dairesinden: Çarşambada Beycez mahallesinde ve caddesinde Kadıasker Mustafa Efendi medresesi altında 3 numaralı mağaza sahibi Muhittin Beyin ikametgâhı malum olmadığından mağazanın bermucibi kanun hedmen izalesi için tebligat makamına kaim olmak üzere ilân olunur. "3846,,

Istanbul Mıntaka San'at Mektebi Müdürlüğünden:

Mektebe yeni talebe kaydına başlanmıştır.

17 Ağustos perşembe günü saat 17 ye kadar devam edilecektir.

Leylî meccanilik için şartlar:

1 — Türkiye Cumhuriyeti tabiyetinden ve Istanbul, Kocaeli, Zonguldak, Samsun, Ordu Vilâyetleri halkından olmak.

2 — 16 yaşından yukarı olmamak ve san'at tahsiline uygun bünyede olduğu mektep Doktorunun raporu ile anlaşılmak.

3 — Ilk mektepten şahadetnameli olmak ve bu mekteplerde okunan derslerden yapılacak müsabaka imtihanında kazanmak.

4 — Mektep müdürlüğüne verilecek bir istida ile birlikte aşı şahadetnamesi, nufus cüzdanı, mektep şahadetnamesi, dört adet kartonsuz vesika fotoğrafı getirmelidir. "3835,,

ÇANAKKALE
Şehitlerini Ziyaret
7 EYLÜL
Gülcemal vapurile

Sahibi, MEHMET ASIM
Neşriyat Müdürü: I. Safa
VAKIT Matbaası — İstanbul

Askerî Fabrıkalar ilânları

3087 Ton "0-10,, zerodiz kömürü
2218 „ Lava Marin „
350 „ Kriple „
1143 „ Jeneratör „

Yukarıdaki malzeme kapalı zarf suretiyle 6/9/933 tarihinde saat 14 te ihalesi icra edilecektir. Taliplerin şartname için her gün öğleden sonra münakasaya girmek için de o gün teminat ve teklifat ile müracaatları. (3829)

Dr. ihsan Sami
BAKTERİYOLOJİ
LÂBORATUVARI
Umumî kan tahlilâtı. Frengi noktai nazarından (Wasserman ve Kahn teamülleri) Kan küreyvatı sayılması, tifo ve ısıtma hastalıkları teşhisi, idrar, balgam, cerahat, kazurat ve su tahlilâtı ültra mikroskopi, hususî aşılar istihzarı Kanda üre şeker, Klorür, kollesterin miktarlarının tayini. Divanyolu No. 189. Tel.: 20981
(5958)

3. K. O.

Satınalma Komisyonu ilânları

İki yüz bin kilo bulgur kapalı zarf usuliyle münakasaya konulmuştur. İhalesi 15 ağustos 933 salı günü saat on dörttedir. Şartnamesini görmek üzere İstanbul Fındıklıda Üçüncü Kolordu Satın Alma Komisyonuna müracaatları ve ihale günü de vakti muayyende teklif ve teminat mektuplarının makbuz mukabilinde Ankara Merkez Kumandanlığı satın alma komizyonu riyasetine vermeleri.
(3201) (3527)

* * *

Altı yüz bin kilo ekmeklik un kapalı zarf usuliyle münakasaya konulmuştur. İhalesi 19 ağustos 933 cumartesi günü saat on dörttedir. Şartnamesini görmek üzere İstanbul Fındıklıda Üçüncü Kolordu Satın Alma Komisyonuna müracaatları, ihale günü de vakti muayyeninde teminat ve teklif mektuplarını makbuz mukabilinde Ankara Merkez Kumandanlığı Satın Alma Komisyonu Riyasetine vermeleri. (3200) (3526)

* * *

Ankara merkez kumandanlığı satın alma komisyonundan: Yirmi bin kilo sade yağı kapalı zarf usuliyle münakasaya konulmuştur. İhalesi 2 eylûl 933 cumartesi saat 14 tedir. Şartnamesini görmek için İstanbulda Fındıklıda üçüncü kol ordu satın alma komisyonuna müracaatları ve ihale günü vakti muayyenesinde teminat ve teklif mektuplarını makbuz mukabilinde Ankara merkez kumandanlığı satın alma komsiyonu riyasetine vermeleri. (3236), (3854).

ZAYİ — Topkapı şehitliği içindeki bordür işi için İstanbul belediyesi emrine nakten İş Bankasına yatırmış olduğum 150 liranın makbuzu zayi olduğundan hükümsüz olduğunu ilân ederim. (8100)
Galatada Frenkyan hanında
Hamdi

Byoğlu tapu memurluğundan:

Beşiktaşta: Yeni mahallede Parmaklık sokağında atik 2, 4 cedit 11, 13 ve Ihlamur sokağında atik 1, 14 cedit 8, 12 numaralı emlâkin 6/24 hissesi Yunan tabaasından Minelahos vefatına uhtelerinde olup bu def'a muamelei intikaliyesi icra edilmek üzere idareye müracaat edilmiş isede müstenidi olan temessük senedinde son hamişler mütevelli tarafından idareye devrolunan defterde mukayyet olmadığından senetsiz tasarrufat ahkâmına tevfikan işbu emlâkin mahallinde tasarrufları hakkında tahkikat yapılacağından bu yerler için tasarruf iddia edenler varsa tarihi ilândan itibaren on gün zarfında vesaiki tasarrufiyeleriyle ve 932—5584 muamele numarası ile bizzat ve yahut bilvekâle Beyoğlu tapu idaresine tahkikat olan 12 ağustos 933 cumartesi günü saat 9 da mahallinde hazır bulunmaları ilân olunur. (8067)

Ankara Yüksek Ziraat Enstitüsü

Ziraat ve Baytar Fakültelerile Yüksek Orman Mektebi

Kayıt ve kabul şartları

1933 ders senesi için Ankara "Yüksek Ziraat Enstitüsü,, Ziraat ve Ziraat Sanatları Fakültesine 5 kız ve 45 erkek olmak üzere "50,, , Baytar Fakültesine Kız ve Erkek "50,, , Yüksek Orman Mektebine "30,, talebe alınacaktır. Müessese leyli ve meccanidir.

Kabul şartları şunlardır

1 — Türkiye Cumhuriyeti tebaasından olmak.

2 — Lise bakaloryasını vermiş bulunmak.

3 — Yaşı 17 den aşağı olmamak.

4 — Bu mesleklerin icap ettirdiği bedenî kabiliyete malik ve hastalıklardan salim olmak, "tam teşekküllü hastane sıhhat heyeti raporile tevsik olunur.

5 — Tahsil leylî ve meccanî olduğundan staj veya tahsil devresinin ortasında "arız olacak mazeretler dolayısile tahsillerine devam etmek imkânını kaybetmiş olanlar müstesna olmak üzere,, staj veya mektebi terkedenlerin veya cezaen çıkarılanların hükûmet tarafından kendilerine yapılan masrafı tazmin edeceklerine dairNoterlikten musaddak kefaletname vermek"müessesece verilecek nümuneye tevfikan,, .

6 — Mahalle ihtiyar heyetinden veya polis merkezinden hüsnühal mazbatası ile 4 kıt'a fotoğraf vermektir.

7 — Taliplerin miktarı kadroyu tecavüz edince şahadetname dereceleri ve müracaat tarihleri sırasile kabul muamelesi yapılacaktır.

8 — Ziraat Fakültesine girecekler evvelâ 1 sene Gazi Orman çiftliğinde talebe namzedi sıfatile staja tâbi tutulurlar. Talebe stajda bulunduğu müddetçe yemek ve elbise bedeli olarak kendilerine ayda 40 lira ücret verilir. Bu ücretten hiç bir tevkifat yapılmaz.

Bu şartları haiz olup Ankara "Yüksek Ziraat Enstitüsü,, Ziraat Baytar Fakültelerine ve Yüksek Orman Mektebine girmek istiyenlerin 31 eylûl 933 tarihine kadar yukarıdaki şartları gösterir vesikalarını bir istidaya raptederek doğruca Ankara Yüksek Ziraat Enstitüsü Rektörlüğüne müracaat etmeleri ilân olunur.

Daha fazla malûmat almak istiyenlere müracaatleri takdirinde Prospektuslar gönderilir. (3024)

Sıvas Fırka Satınalma Komisyonundan:

Merkez Kıt'atının ve dairenin kışlık soba odunu ihtiyacı için 1,200,000 kilo odun kapalı zarf usulile münakasaya konulmuştur. Taliplerin şartnameyi öğrenmek üzere her gün ve münakasaya iştirâk için de 10 Eylûl 933 pazar günü saat 15 şe kadar teminatı muvakkate makbuzlarile teklif zarflarını komisyonumuza tevdi etmeleri ilân olunur. "3841,,

Ankara Valiliğinden:

Ankara Yeni Şehirde Emniyet abidesi etrafında yapılacak bir bahçe ile iki havuz ve teferruatının inşası 88110 Lira keşif bedeli üzerinden ve 25 gün müddetle ve kapalı zarf usulile münakasaya konulmuştur. İhale 24 Ağustos 933 Perşenbe günü saat 15 de icra edilecektır. Münakasaya girecekler Vilâyet Nafıa Baş Mühendisliğinden alacakları ehliyeti fenniye vesikasını ve (6608) lira 25 kuruşluk teminatı muvakkate makbuzunu ve itibari malî mektubunu 651 Numaralı kanun mucibince hazırlayacakları zarflara koyarak ihale günü saat 15 şe kadar encümeni Vilâyete vermeleri ve şeraiti anlamak üzere her gün Ankara Baş Mühendisliğine müracaatları. "3827,,

Nafıa Vekâletinden:

Siirt Vilâyetinin Siirt - Diyarıbekir yolunda iki gözü yıkık kemerli GEZER köprüsünün yıkılmış bulunan kısımları inşaatının ikmali kapalı zarf usulile münakasaya konulmuştur.

işin keşif tutarı "16704 43,, liradır.

Münakasa 20 - Ağustos - 933 pazar günü saat 15 te Nafıa Vekâletinde yapılacaktır. Münakasaya girecekların yaptıkları işlere ait vesikaları münakasadan en az iki gün evvel Yollar Umum Müdürlüğüne göstererek bir ehliyet vesikası almaları ve teklif mektuplarını münakasa günü saat 15 e kadar Nafıa Vekâleti Müsteşarlığına vermeleri lâzımdır. isteyenler münakasa kâğıtlarını görmek üzere Nafıa Vekâleti Yollar Umum Müdürlüğüne, Istanbul, Izmir ve Siirt Başmühendisliklerine müracaat edebilirler. Münakasa kâğıtları "5,, lira karşılığında Nafıa Vekâleti Levazı Müdürlüğünden satın alınabilir. (3560)

Bütün bu kalabalık, beş gündür

Yerli Mallar Sergisinin En Güzel Paviyonu Olan

Sümer Bank Fabrikaları

ile

Yerli Mallar Pazarı

Paviyonunu görmeğe gidiyor

(6105)

Leylî ve Neharî

FEYZİATİ LİSELERİ

Kız **Erkek**

Arnavutköy'de - Çiftesaraylarda

Ana sınıfını, ilk kısmı, orta ve lise sınıflarını havidir. Tedris ve terbiye usullerinin ciddiyet ve mükemmeliyeti ile tanınmış olan müessese Istanbul'un en güzel yerinde kâin ve her türlü sıhhî şartları haizdir.

Gayret ve muvaffakiyeti görülen talebeler için mektep bütün tahsil devrelerine ait kolaylıklar ve imtiyazlar temin eylemiştir.

Leylî ücretlerinde çok esaslı tenzilât vardır.

Kayıt ve yeniden kayıt muamelesine başlanmıştır. Cumartesi, pazartesi, çarşamba günleri saat 10 dan 18 e kadar müracaat olunabilir. isteyenlere mektep tarifnamesi gönderilir.

(6039)

Telefen : 36210

Daktilo Aranıyor

Türkçeye bihakkın vakıf, seri yazan bir daktiloya ihtiyaç vardır. Lisan bilen tercih olunur.

Vakıt Yurdunâ daktilo işaretli mektupla müracaat olunması.

Usküdar Amerikan Kız Lisesi

Mektep eylülün 18 inci pazartesi saat 13,30 da açılır. Lise kısmından maada mükemmel ticarî ve ev idaresi şubeleri vardır.

Leylî talebeler bir aile hayatı yaşarlar. Ahlâk ve hüsnühale son derece ihtimam edilir. Darülfünun bakaloryasına hazırladığı da bu sene mezun olup bakalorya imtihanlarına giren hanımların muvaffakiyetile sabittir. Ücret dört taksitle verilir. Fazla malûmat almak için her zaman mektupla ve ağustostan itibaren Salı ve Cuma günleri bizzat mektebe müracaat edebilirler. Telefon: 60474 (5207)

Deniz Yolları işletmesi

ACENTALARI :

Kadıköy - Köprübaşı Tel. 42362
Sirkeci Mühürdar zade hanı
Telefon ; 22740

İskenderiye Postası

E G E

vapuru 8 ağustos salı günü saat 11 de Galata rıhtımından Izmir - Pire - Iskenderiye'ye kalkar. (3844)

Sıhhî ve pratik

olmasından dolayı

2 tabletlik yeni Aspirin paketlerini tercih ediniz

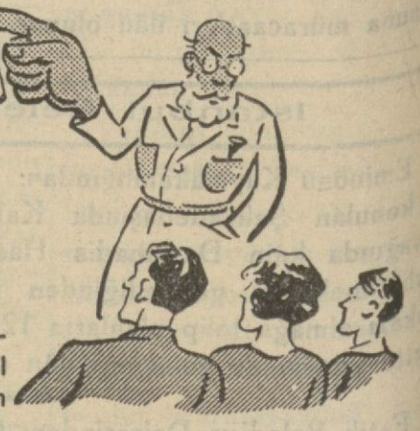

Bu yeni ambalâj, tabletlerin hakikîliği hakkında teminat teşkil eder ve sizi kıymeti olmayan başka mamulât almaktan korur.

BAYER **ASPİRİN** 20 ve 2 tabletlik ambalâjlar içinde her yerde bulunur.

(604

MerzifonAmerikanKızMektebi

Orta derecede beş senelik Hayat Mektebi

Leylî ücreti : 175 lira — Neharî ücreti 20 lira

Merzifon Amerikan mektebinden malûmat isteyiniz.

(5978)

Orenstein & Kappel. A. G.
Berlin S. w.
Demiryol malzeme fabrikaları

Dar hat malzemesi:
(İnşaat, fabrika tesisatı ve madenler için)
Türkiye umumî vekili :
Ahmet Rüştü zade Mehmet
Hayri Sirkeci Mitat Paşa Han
2 kat Tel. 24420 (6066)

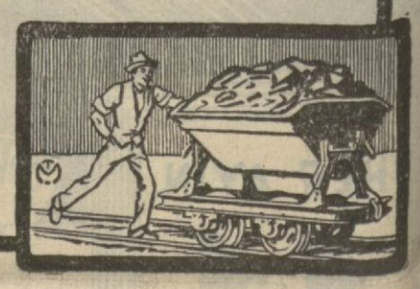

Nafıa Vekâletinden :

Içel Vilâyetinde Anamur - Kilindire yolu üzerinde münbedir betonarme Anamur köprüsünün mevcut ayakları üzerine inşa edilecek olan 3 × 27 metre açıklığında "11317.34„ lira keşif bedelli ahşap böprü inşaatı kapalı zarf usulile münakasaya çıkarılmıştır. Münakasa 27 - 8 - 933 tarihine müsadif pazar günü 15 te Nafıa Vekâletinde yapılacaktır.

Münakasaya gireceklerin bu gibi kafes kiriş köprüyü yapmağa muktedir olduklarını ispat eden vesikaları münakasadan en az iki gün evvel yollar Umum Müdürlüğüne göstererek bir ehliyeti fenniye vesikası almaları ve teklif mektuplarını münakasa günü saat 15 e kadar Nafıa Vekâleti Müsteşarlığına vermeleri lâzımdır.

isteyenler münakasa kâğıtlarını görmek üzere Nafıa Vekâleti Yollar Umum Müdürlüğüne ve içel Nafıa Başmühendisliğine müracaat edebilirler.

Münakasa kâğıtları "5„ lira mukabilinde Nafıa Vekâleti Levazım Müdürlüğünden satın alınabilir. (3724)

İstanbul ve Trakya Şeker Fabrikaları Türk Anonim Şirketinden :

Fabrikamızda çıkarılmağa başlanan yeni sene mahsulü toz ve kesme şekerler 29 Temmuz tarihinden itibaren bin kilodan az olmamak üzere her isteyene satılmaktadır. Fiatlarımız eskisi gibidir. Yani İstanbul'da Sirkeci istasyonunda veya depolarımızda araba veya kayıkta teslim çuvalda Kristal Toz Şekerin Kilosu 36,75 Sandıkta Küp Şekerin Kilosu 39,50 Kuruştur.

Ancak en az beş vagon şekeri birden alanlara vagon başına beş lira indirilir. İstanbul haricindeki yerlerden yapılacak siparişler bedelin yüzde yirmisi peşin ve üst tarafı hamule senedi mukabilinde ödenmek üzere derhal gönderilir. Depodan itibaren bütün masraflar ve mes'uliyet müşteriye aittir. Gönderilecek mal şirket tarafından müşteri hesabına sigorta ettirilir. Sipariş bedelinin tamamını gönderenler için sigorta ihtiyarî olduğu gibi en az beş vagon sipariş ederek bedelinin tamamını peşin ödeyenler vagon başına beş lira tenzilâttan istifade ederler.

Adres : Istanbul'da Bahçekapıda Dördüncü Vakıf Han. No. 40 - 30 Telgraf adresi : Istanbul, Şeker Telefon No. 24470.