KÜÇÜK İLANLARIMIZDEN İSTİFADE EDİNİZ...

VAKIT

14üncü Yıl No. 4697 — İdare telefonu: 2. 4370 — Perşembe 5 ŞUBAT (2 inci ay) 1931 — Tahrir telefonu: 2. 4371 — Sayısı 5 Kuruş

HATIRALAR ARASINDA

Ustat Halit Ziya B. in hatıraları bug
2 inci sayıfamızda devam ediyor

Menemende Bir Idam Mahkûmu Firar Etti

Firar hadisesi nasıl oldu?

Mahkûmun yakalanması için her türlü tedbir alındı

Divanı harbin dünkü muhakeme celsesinde ise üfürükçü bir şeyh herşeyi itıraf etti

Menemen, 4 (Vakıt) — Divanı harp tarafından idama mahkûm olanlardan 28 kişinin idam kararları Millet Meclisi tarafından tasdik edildiği için hüküm dün gece 2 buçuktan itibaren infaza başlanmıştır.

İdam mahkûmları üç kafile olarak ayrılmıştı. Birinci kafile:

Derviş Mehmet Emin, alkışçı Jozef, fesat içtimaında bulunan Hacı Paşa zade Ragıp, Manisalı şeyh hafız Ahmet, mehtiyi yetiştiren şeyh Ahmet Muhtar, evinde içtima yapılan tatlıcı Hüseyin, şeyh Esadın oğlu Mehmet Aliden mürekkepti. Bunlara daha evelden hüküm tebliğ edilmişti. Bunlar kamyonlarla istasyona getirildi ve idam hükümleri infaz edildi. Saat üçte birinci gruptan idam edilmemiş kimse kalmamıştı.

Derviş Mehmet Emin Kubilâyın başının kesildiği yere dikilen darağacında idam edildi.

CELLÂT

Cellât Ali isminde sarışın bir delikanlı idi. Adam başına beş lira ücret aldığını duydum kendisinin bir kaç tane de yamağı vardı. Dün gece kazançları 140 lira olarak tesbit edilivordu.

SÖYLEDİLER

Lâz İbrahim hoca asılırken:

— Asıldığıma esef etmem, şimdiye kadar on bin mürit yetiştirdim. Beni şeyh Esadın yanına defnedin dedi.

Kâmil:

Beni silâhla tehdit ettiler. Ben, ipi mehtiye onun için getirdim diye söylendi. Yanındaki mahkûmlardan bazıları:

— İstesen yanlarından kaçardın. Dediler.

Mehmet Emin sehpayı görünce ağlamağa başladı. Bir şey söyliyeceğim diye bağırdı. Fakat söyliyemedi.

Yahudi Jozef (Yaşasın Türkiye Cümhuriyeti) diye haykırdı.

İKİNCİ KAFİLE

İkinci kafile Menemenin bostan meydanında asılmıştır. Bunların idam hükümleri saat üç buçukta infaz edilmiştir.

ÜÇÜNCÜ KAFİLE

Üçüncü kafile hükûmet meydanında asılmıştır.

Üçüncü kafilenin idamı esnasında garip ve hayretle karşılanan bir hâdise cereyan etmiştir. Mahkûmlardan (hacı İsmail oğlu Hüseyin) idam sehpasının yanından kaçmıştır. Firar hâdisesi şu şekilde cereyan etmiştir:

FİRAR NASIL OLDU?

Jandarma kumandanı mahkûmu otomobilden indirmişti.

Mahkûm bu sırada ellerini kelepçeli gibi birbirine yakın tutuyordu. Bir an etrafına bakındı. 20 süngülünün bir o kadar da zabit, polis ve jandarmanın arasına kendini verdi.

Jandarma kumandanından maada herkes mahkûmun ellerinin kelepçesiz olduğunu söylüyor.

İsmail birdenbire tavşan gibi sekti Kubilây mektebine doğru seğirtti. Bir yoldan polisler, öbür yoldan süngülüler takibe koştular. Lâkin sokağın dönemecinde birbirine çarptıkları için fiiriyi bir metre mesafeden kaçırdılar. (Teslim ol!) diye haykırışmalar, telefonlar harıl harıl işliyor. Kasabanın mahreç karakollarına Fahrettin ve

(Alt tarafı 5 inci sayıfada)

BUGÜN

12

SAYIFA

Spor, Sinema ve Gençlik sayfaları

İrtişa meselesi

Istanbul adliyesi ademi salâhiyet kararı verdi

Barut işinde irtişa tahkikatına ait olan evrak, bir müddet evvel Istanbuldan Ankaraya gönderilmiş, orada maznunlardan memur olanlar kakkındaki tahkikat Maliyece ikmal edilmiş, evrak tekrar, tahkikatın diğer safhalarını yapan Istanbul yedinci müstantikliğine gönderilmişti. Müstantiklik, kararını yazmak üzere evrakı etraflı surette tetkik ediyordu. Tetkikat bitmiş, kararname yazılmıştır.

Maznunlardan Nesim Mazliyah Ef.

Alâkadar görülen bir kaç memurun Maliye vekâletinde memur olarak bulunmuş olmaları itibarile, iddia edilen hâdise yerinin Ankara olması noktasından Istanbul müstantikliğinin "mahalli cürüm„ kaydile ademi salâhiyet kararı verdiği istidlâl olunmaktadır. Buna nazaran, evrak Ankaraya iade edilecek, tetkikat ora müstantikliğine intikal edecektir. Nihaî kararın oraca verileceğine göre, muhakeme de Ankarada yapılacaktır.

"Bu nasıl kitap„ meselesi

Fakülte, meseleyi 5 kişilik bir komisyona havale etti

Dünkü içtimada kitabı Rasim Âli beyin yazdığı tesbit olunmuş, Kemal Cenap beyle Talha bey barışmışlardır

Kemal Cenap B. — Talha B. — Rasim Ali B.

Tıp fakültesi müderrisler meclisi dün yeni reis Tevfik Recek Beyin riyaseti altında ilk içtimaını yapmış ve ilk iş olarak profesör Kemal Cenap B. tarafından tenkit edilen fizyoloji kitabı ihtilâfını tetkike başlamıştır. Netice, ihtilâfın tetkikile bir kelime raptı için beş müderristen mürekkep bir encümene havalesi suretinde tezahür etmiştir. İçtimaa Kemal Cenap Beyle kitabın müellifleri Talha Yus ve Rasim Âli Beyler de dahil oldu halde bütün müderrisler içtirak miş içtima sonunda Tevfik Recep gazetecilere yalnız kitap meselesin müzakere edilerek tetkiki için bir k misyona havale edildiğini söylemişt

Bizim hususî istihbarımıza gö içtimaın tafsilâtı şudur:

[Alt tarafı 4 üncü sayfamızda]

Meb'us maaşlarından tenzilât yapılacak mı?

Bu haber, şimdiki vaziyet devam edip te bütçeden maaş alan herkesin fedakârlık yapması bir emri vaki haline geldiği zaman tahakkuku beklenen bir tasavvur olabilir

Ankara, 4 (Telefon) — Meb'us maaşlarından yüzde otuz tenzil edileceği haberi etrafında alâkadarlar ile görüştüm. Bu tahkikatıma göre şimdilik böyle bir şey düşünülmemiştir. Ancak memleketin malî vaziyeti refaha doğru gidecek olursa maaşlardan tenzilât yapılmasının mevzubahsedilmesine lüzum görülmiyeceği tabiidir.

Aksi takdirde şimdiki vaziyet devam edip te bütçeden maaş alan herkesin fedakârlık yapması bir emriva haline geldiği takdirde meb'us maaşlarının da bu meyanda tenzil edilece tabiidir.

Henüz tasavvur halinde bile olan bu tenzilâtın miktar ve mahiye tetkik edilmiş değildir.

Salâhiyettar bir zat dedi ki:

— Bu hususta şimdilik düşünülmü ve alınmış bir tedbir yoktur.

Gazi Hz. Nazillide

Büyük reisimiz, Türk ocaklarının esas vazifesini işaret buyurdular

Aydın, 3 (A.A) — Reisicümhur Hz. saat 16 da belediyeyi ve C. H. fırkasını teşrif ederek azalar ve halk mümessillerile konuşmuşlardır.

Belediyede şehir işleri hakkında izahat almışlar, fırkada ihracat maddeleri yetiştiren muhtelif mıntakaların umumî vaziyeti, ihtiyaçları ve istihsal kooperatiflerinin faaliyet ve inkişafları üzerinee uzun müddet tetkikatta bulunmuşlardır. Verilen malûmata nazaran, kredi ve satış kooperatiflerinin ortaklarına temin ettiği menfaatler ve vasıl oldukları inkişaf derecesi bu müesseseleri lâyık bulundukları itibara mazhar kılmıştır. Incir ve pamuk müstahsilleri gibi tütün, afyon ve üzüm müstahsillerinin de bu nevi birleşmelere muhtaç oldukları ve bu ihtiyacı temine hazırlandıkları anlaşılmaktadır.

Reisicümhur Hz., bundan sonra Türk ocağını teşrif ederek ocaklılarla hasbuhalde bulunmuşlar, programsızlıktan şikâyet edenleri işaret buyurarak demişlerdir ki:

Türk ocakları Cümhuriyet Halk fırkasının hars şubeleridir. Fikrî hayatta millete mürebbilik yapacak ilim, iktısat, siyaset ve güzel san'atlar gibi bütün hars sahalarında vatandaşları yetiştirmek için pişvalık edecektir. Ocaklar C. H. fırkasının programını vatandaşlara izah etmekle asıl vazifelerini yapmış, mefkûrelerine en büyük hizmeti ifa etmiş olurlar. Yasanızın üçüncü maddesinde bu cihet sarahaten ifade edilmiştir. Gayemiz çok faydalı olduğuna kat'î kanaatimiz bulunan bu yol üzerinde bütün milleti hemahenk olarak beraber yürümekten ibarettir.

[Alt tarafı 4 üncü sayfada]

Suikast mi?

Dün Beyoğlunda M. Venizelosun suikaste uğradığı şayiası dolaştı

Dün Beyoğlunda Yunanistan başvekili M. Venizelosun bir suikaste maruz kaldığı hakkında şayialar çıkmıştır.

M. Venizelos

Malûmat almak üzere müracaat ettiğimiz Yunan konsolosluğu erkânından bir zat bize; böle bir şayiadan haberi olmakla beraber resmî hiç bir haber olmadığını gripten rahatsız bulunan M. Venizelosun iki gündenberi sokağa çıkmadığı için bir suikaste imkân göremediğini söylemiştir.

Büyük Müsabakamız

Foto: M. Cemal

30 — Leylâ Hanım

Bugün güzel bacak müsabakamıza Ankaradan iştirak eden Leylâ Hanımın çektirdiği iki resmi neşrediyoruz.

Leylâ Hanımın 81 numaralı karnesi adresine gönderilmiştir.

VAKIT

Güzel bacak müsabakası

30

Leylâ Hanım

"Bu kuponu bu hanıma rey verecek okuyucularımız kullanabilir'er„

Hatıralar Arasında

Muhik olmıyan bir terfi – Sınıf refikleri – Şarkı meşki – Küçük Aziz – Bir hakaretin kini – Misafirlere gazete okurken – Arapta ile arbede.

— 6 —

Yazan : Halit Ziya

Bence halletmek mümkün olmıyan muammalardan biri o kalablığın içinde nasıl temayüz etmiş olmaklığımdır. Buna temayüz tabirini kullanırken kendi kendime gülümsedim. Pek eminim ki bütün uzak şeylerin sayısını, ölçüsünü tefrite meyyal olan hayalimde belki yüz çocuktan mürekkep olan bu sınıfta benden daha çalışkanları, çok daha ileride olanları vardı. Dostlarımın arasında bile isimlerini, simalarını bugün vuzuh ile tahattur ettiklerimden Muhittin, Sadi, Cemal, Nuri — bu son ikisini otuz kırk sene sonra tekrar buldum — vardı ki her halde benden kıyas kabul etmiyecek derecede daha iyi şakirt idiler, maamafih her şeye rağmen bir aralık sınıfın başçavuşu oldum. Galiba bunu herkes pek tuhaf ve tuhaf olduğu için ehemmiyetten ari bulmuş olacak ki benim bu gurur ve azametime pek müsait olan sıfatıma karşı isyan edene tesadüf etmedim. Zannederim bunu ciddî olmaktan ziyade bir oyun kabilinden addedenlerin başında en evvel ben vardım. Böylece tarafeyn, yani hem başçavuş olanın hem onu bu sıfatla telâkki etmeğe nasılsa muvafakat edenlerin uyuşmuş olmasından tevellüt eden bir vaziyet hâsıl oldu ki beni nihayete kadar o mevkide tuttu.

Bu seneden başlıyarak devam eden uzun refakat müddeti içinde ne kadar sevdiklerim vardı, isimlerini bugün tahattur edemediklerimin içinde yukarda yadettiklerimden başka ikisini daha buluyorum. Bunlardan biri Asımdır, Ahmet Ihsanın vaktile matbaa şeriki olan Asım... Bugün hâlâ biribirimize mülâki oldukça ikimizde de Fatih askerî rüştiyesinin ruhu uyanır. Onunla beraber, fırsat buldukça kaçar, sınıfın karşısında resimhaneye saklanır, şarkı meşkederdik. Onun güzel, küçük bir sesi vardı, benim de ilerde inkişaf zamanı için pek hoş vaitlerde bulunmıyan bir ufak ötüşüm vardı. Her ikimiz de en büyük ihtiyatların çocuk seslerimize mümkün yapabildiği pest perdelere inerek şarkı okurduk:

Mesti zehri firkati hicranım

ve:

Hali dili zârımı duysa cihan

Hele:

Bihuzûrum nâlei mürgi dili divaneden

Bu resimhanenin lûtufkâr duvarları arasında yüzlerce defa tekrar edilmiş şeylerdi. Ben akşam eve advet edince ilk işim olan kümes ziyaretinde bu şarkıları horozun ve tavukların müteaccip gözleri altında tekrkar ederdim.

Asımdan sonra Aziz.. O ben yaşta sarı, tuhaf, daima gülen, daima oynamak istiyen, hiçbir zaman ders yaptığına tesadüf edilmiyen bir çocuk idi ki galiba yüksek rütbede bir zabitin oğlu idi ve tedris senesi başladıktan bir müddet sonra gelip bize iltihak etmiş idi. Onunla derhal anlaştık, arasıra kendisine refakat eden neferile bana gelirdi ve evin mermer avlusunda benim bütün kurşun askerlerimin kutuları boşaltılırdı. Karşı karşıya muharebeler tertip ederdik. Bazan o bazan ben mağlûp olmak suretile bu muharebelerden pek dostane çıkardık, madem ki nöbet nöbet her iki tarafın haysiyeti muhafaza edilirdi... Sonra birden bire Aziz kayboldu, uzaktan uzağa işitildi ki yine babasile beraber uzaklara gitmişler. O gittikten sonra kendimi denizin ortasında tenha bir adada yapyalnız kalmış hissettim. Sekiz on yaş arasında teessüs eden bu muhabbetin hâlâ tesiri altında onu ararım ve hep o halile, gülen sarışın simasile, sanki büyümemiş, öyle kalmış halile, görürüm; ve içimde, ben yine böyle beyaz saçlarla, fakat o yine o sekiz yaşının neşvesile kurşun askerleri dizerek saatlerle oynamak hevesi duyarım.

Dördüncü sınıfın üstünde teşekkül etmiş ancak iki sınıf vardı ve bunlar beşer onar şakirtten mürekkepti, mektep yeni tesis edilmiş olduğundan henüz son sınıf açılmamıştı. Benden yukarda bulunan sınıflarda yalnız iki kişiyi tahattur ediyorum: Mahmut (Mahmut Muhtar paşa) ve Sami (edebiyat âleminde Süleyman Nesip namile tanılan Süleyman paşa zade Sami) Beyler. Bunlar bize iltifat etmezler ve daima yanımızdan yüksek sınıfta olmak imtiyazının verdiği bir azametle geçerlerdi.

O kadar sevdiklerimin arasında bir de kinim var: Bir aralık bize Muzaffer yahut Mazhar Bey isminde mütekebbir, müteazzım, kimse ile konuşmağa tenezzül etmez, gözleri daima tezyif ve istihkar manasile dolu bir çocuk geldi, galiba benden bir iki yaş büyüktü. Hepimizden iyi giyinen ve pek zengin olduğuna her hal ve tavrı bir burhan teşkil eden bu çocuk bir şehzade midi, hatta bir mabut mu idi ki muvakkaten sarayını veya semalarda köşesini terkederek bize kadar inmeğe muvafakat etmişti.

Bunun kim olduğuna vâkıf değilim, bereket versin ki bizde çok kalmadı, yalnız Şehzadebaşile Direkler arasında Suterazisinin civarında bir büyük konakta oturduklarını bilirdim. Bir gün iki üç arkadaşımla beraber Gülhane parkında bir at seyranı yapmak üzere oradan geçiyorduk, yanımızda bize refakat eden adamlarımız vardı. Tam oradan geçerken o da arkasında iki uşakla güzel bir at üzerinde bizim yanımızdan geçerken istihkar ile dolu nazarı bizi süzdü, sonra birden atını durdurdu, ve benim yanımda bir dakika tevakkuf ederek: — Nereye gidiyorsunuz? dedi ve gidilecek yeri öğrendikten sonra: — Ben de oraya gidiyorum, fakat yalnız gitmek istiyorum... diye ilâve ederek bu hakaretin cevabını almağa vakit bırakmadan atını mahmuzladı.

Hiddetimden boğuluyordum, cevap vermeğe kadir olamadım, sonra da cevap veremedim, mukabele edemedim, işte bu karşılıksız kalan hakaretin kinini yarım asırdan beri taşıyorum. Temenni ederim ki bu Muzaffer yahut Mazhar bey hâlâ yaşıyor olsun ve bu satırlar gözüne ilişerek sönmiyen kinin zehirle dolu ifadesini burada bulsun.

Hayatta pek çok şeyleri affetmek felsefsile melûf olan ben, çocukluğumun sevgilerini nasıl unutamıyorsam bu kini de unutmağa kuvvet bulamıyorum.

* * *

Hayatımın halledilmiyen muammalarından biri de nasıl okuyup yazmak öğrendiğimdir. Okuyup yazmak.. Pek fena yazardım, bu muhakkak!.. O kadar muhakkak ki bu fena yazı şaibesi beni bütün ömrümde daima mahcubiyete sevketmiştir. Hâlâ bu kadar seneler elimde kalemden başka bir şey tutmamış iken şu satırları yazarken bile onları görecek olanlardan hicap ediyorum. Fakat bnua mukabil pek iyi okudum. Siyasiyata pek meraklı olan babamın misafirleri, ki ekseriyet üzere yeni meb'usan meclisinin azasından idiler, ezcümle İzmir meb'usları, geceleri bizde toplanırlar ve azeteleri bana okuttururlardı. Elbette anlamadığım bu şeyleri okurken onlar pek mutmain bir tavırla dinlerler ve telâffuzunda hata yapılan kelimeleri tashih için nadiren fırsat bulurlardı. Bu suretle tashih edilen kelimelerden birini tahattur ediyorum:

Bir yerde arbede kelimesi geçmiş idi, ben bunu pek tabiî olarak ayni imlâda olan arapta diye okumuştum. İzmir meb'usu Menekşeli zade Emin Efendi bu hatayı herkesten evvel farkederek gür sesile arbede diye tashih etti. Manasını da söyleseydi ona hak verecektim, içimden onunla alay ettim ve kendi okuduğumun doğruluğuna inanmakta devam ederek onun cehaletine hüküm verdim.

Halit Ziya: Uşşakî zade

VAKIT'ın TELGRAF ve TELEFON HABERLERİ

Ilk tahsil

Kanun lâyihası henüz hazırlanmış değildir

Ankara, 4 (Telefon) — Ilk tahsilin Türk mekteplerinde yapılması Maarif vekâleti tarafından ciddî şekilde tasavvur edilmektedir. Fakat, bir Istanbul gazetesinin yazdığı gibi, henüz bu hususta bir lâyiha hazırlanmış değildir.

Türk ocağı konferansları

Ankara, 4 (Telefon) — Türk ocağında her pazartesi verilen konferanslar radyo ile bütün memlekete neşredilecektir.

Doğru çıkmadı

Ankara, 4 (Telefon) — Bir Istanbul gazetesinin, Son Postanın Ankara muhabirinin tevkif edildiği hakkındaki haberi doğru değildir.

Ilk mektep hocalarının maaşları

Ankara, 4 (Telefon) — Ilk mektep hocalarının maaşlarından kesilen ve şikâyete sebep olan % 5 ler meselesi halledilmek üzeredir. Maarif vekâleti, bunu bertaraf etmek için hazırladığı Barem cetvellerini Vekiller Heyetine sevketmiştir. Heyetin tetkikini müteakip bu % 5 lerin kesilmesine nihayet verilmesi kuvvetle muhtemeldir.

Bir iflâs

Ve bir de intihar hadisesi

Adana, 4 (Vakıt) — Tarsusun meşhur zenginlerinden Abidin beyin iflâs ve Sadık paşa zade Necmettin beyin de intihar ettiği söylenmektedir.

Hakkı Tarık ve Hacim Muhittin beyler

Eskişehir, 4 (Vakıt) — Halk fırkası teşkilât heyetinden Hakkı Tarık bey Manisaya, Hacim Muhittin bey de Balıkesire gitmek üzere buradan geçtiler.

Hariciye müsteşarı şehrimizde

Ankara, 4 (Istanbulda) — Hariciye müsteşarı Istanbula hareket etmiştir.

Kim haber verdi?

Ankara, 4 (Telefon) — Düyunu umumiyedeki yanlışlı iddiasını herkesten evvel kendisi ortaya attığını söylenen hocazade Sadık beyin bu sözleri hakkında Maliye vekâletinden malûmat yoktur.

Vekâlette ilk iddiada bulunan zatın Himmet zade Hüsnü bey olduğu söylenmektedir.

Zührevî hastalıkların önüne geçmek için

Ankara, 4 (Telefon) — Fuhuşla mücadele talimatnamesi tatbikatta bazı müşkülât doğurduğundan sıhhat vekâleti yeni bir zührevî hastalıklar talimatnamesi hazırlamaktadır.

Yeni valiler

Ankara, 4 — Münhal bulunan Samsun valiliğine Beyazıt valisi Etem, Beyazıt valiliğine mülkiye müfettişi Ahmet Muhtar, Elâziz valiliğine Diyarıbekir valisi Nizamettin, Diyarıbekir valiliğine Antalya valisi Faiz, Antalya valiliğine Muş valisi Zeynelâbidin, Muş valiliğine Maraş valisi Feruh, Meraş valiliğine, Van valisi Bekir Sami, Van valiliğine Elâziz vali muavini Mithat beylerin nakil ve tayinleri âli tastikten çıkmıştır.

Müjde!

Anadolu yakasının elektrik derdi halledilmiyor

Ankara, 4 (Telefon) — Elektrik müdürü M. Hansens Nafia vekâletile temaslarını ikmal etti ve neticede Adalar ve Anadolu yakasının elektrik meselesi halledildi. Şirketle vekâlet mutabık kalmıştır.

Yalnız şirketin Istanbul belediyesile uyuşamadığı bir nokta vardır ki son günlerde şirketin belediyenin noktai nazarına temayül etmiş görülmektedir. Bu cihet halledildikten sonra vekâlet Adalar ve Anadolu yakası mukavelesini imza edecektir.

Mahut mesele

Terkos müdürü yeniden tahlil yapılmasında ısrar ediyor

Ankara, 4 — Terkos şirketi müdürü Istanbula dönmüştür. M. Kastelno burada nafia vekilinin yaptığı müracaatta şunları istemiştir:

"Bizim bakterioloğumuz Sadi bey nafia ve sıhhiye vekâleti tarafından müştereken tayin edilmiştir. Vazifesi suyun her gün tahlilidir. Raporlarının resmî makamlar tarafından kabulü lâzımdır.

Sıhhiye vekâletinin yaptırdığı tahlil için alınan su, usulüne tevfikan alınmış değildir. Bu tahlil için yeniden bir heyet teşkil etmeli ve bu heyete bizim bakterioloğumuz da dahil olmalıdır.

Suyu, içilmez sulardan olduğu hakkında yapılan neşriyat ve beyanat müşterilerimizden bir çoklarını şüpheye düşürmüştür. Bu zihniyetin bir an evvel önüne geçilmesi lâzımdır.„

Şirket müdürünün istedikleri budur. Bundan başka M. Kastelno Nafia vekâletine müracaatında bütün tenkit edilen noktaları artık tenkide mahal bırakmıyacak bir şekilde ıslahı için bazı tesisata lüzum görüldüğünü, bunun da imtiyaz müddetinin temdidi ile kabil olacağını söylemiştir. Nafia vekâleti evelce verdiği kararda musırdır.

Süreyya paşanın bir teklifi reddedildi

Ankara, 4 (Telefon) — Ankaranın imarı için bütün Türkiye belediyelerinin varidatlarının yüzde ikisinin tahsisi hakkında vaktile Süreyya paşa tarafından Millet Meclisine bir takrir verilmişti. Bu takrir Meclisin son içtimaında reddedilmiştir.

„VAKIT„ın tefrikası : 82

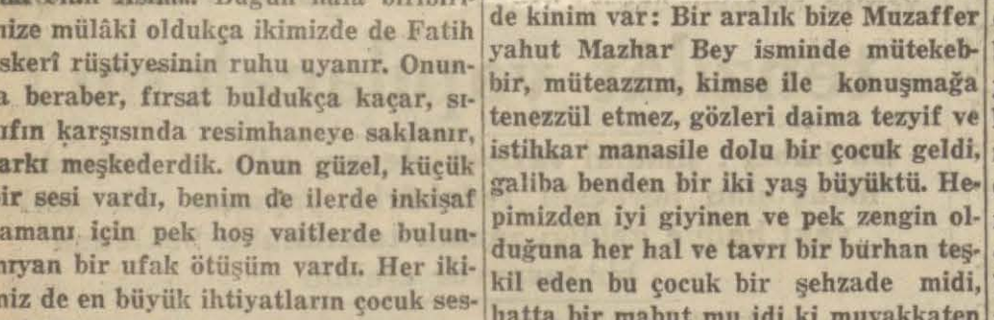

Yazan : Hüseyin Rahmi

zin sevdasına tutulduk. Hem en gayri iradî bir firara atıldık. Siz beni karınızı kaçırmış olmakla ittiham ederseniz ben de sizi zevceni zi kendinize ısındıracak bir irade gösterememiş olmakla müttehem görürüm.. Ve sonra davamı adliye mahkemeleri huzuruna çıkaracak değilim. O Manda Raşitle ben kendim haklaşacağım..

— Bir kuzu bir ayı ile nasıl uğraşır?..

— Sevgilimi kaybettikten sonra yaşamak istemem. Kendimi İclâli öldürmüş olan ellere öldürtmek istiyorum... Benim için en tatlı intihar budur.

— Öldürmek, ölmekle hitama erdirilen mes'eleye iyi faslolunmuş denemez... Buna ölümsüz bir hal sureti bulmalıyız..

— Nasıl?

— İclâl öldürülmüş ise aramızda mesele kalmamış demektir. Fakat ben onun berhayat olduğunu farzederek meselenin dikenlerini ayıklamak istiyorum.. .

— Onun ölümü, dirimi uzun müddet meçhul kalabilir...

— Bu haberin pek uzamıyacağı zannındayım...

— Her ne hal ise bu kadın berhayat bulunursa senin mi olacak benim mi? Bu ciheti şimdiden ve kat'iyyen neticelendirmeliyiz.

— Siz deminden benim İclâli sizden ziyade sevdiğimi muhik bir muhakeme ile itiraf ettiniz..

— Evet.. Bu hakikati yine muterifim.

— Gönül hakkını izdivaç hakkından yüksek tutarsak İclâli bana terketmeniz lâzım gelir...

— İclâl bir gün çıkagelse de acaba ne halde gelecektir?

— Ne demek istiyorsunuz?.

— Kadın ne senin ve ne de benim kabul edemiyeceğim bir halde gelebilir...

— Böyle bir menfiyet benim için varit olamaz. İclâl ne halde gelirse gelsin benim makbulümdür.

— Bu kadın temiz bir yerden gelmiyor. Fakat cebrî olsun ihtiyarî olsun İclâl bir kadın için bir bataklığın son batağına dalıp, batıp, bulanıp gelecektir..

— Bu tasavvur ettiğiniz batalık çamuru İclâlin masumiyetini kirletmez... O benim için daima her halde makbul ve masumdur yorum size.

— Benim için İclâl sizin farz ettiğiniz kadar pak, nezih, afif değildir. Dağa cebren kaldırıldı. Fakat size kendi arzusile kaçtı. Zevciyet hukukunu hiçe saydı. Siz onun bu hareketini kendiniz için bir fedakârlık addediyorsunuz. Lâkin onun bu cür'eti yalnız benim nazarımda değil bütün âlemin hükmünce büyük namussuzluk sayılır...

— Biz bu meselede âlemin ne diğine bakmıyacağız.. Kimsenin rayini hükmünü sormıyacağız. Bütün telâkkilerin, âdetlerin, görenekle rin fevkine çıkacağız...

(Bitmedi)

Bu resimdeki bacakları en mütenasip ve en güzel buluyorum.

İsim ve adres: .....

Devlet Demiryolları Sandığında Sui istimal

Şehir Meclisindeki tenkit

Muammer B.

Muhittin Beyin şahsına tariz edilmiş midir?

Muammer Bey "hatırımdan böyle bir şey geçmedi,,diyor

Şehir meclisi içtimalarına başladı. İlk içtimada şehir işleri ve çalışma usulü hakkında hararetli sözler söylenildi. Azadan İş bankası Istanbul şubesi müdürü Muammer Beyin tenkitleri ve Tevfik Salim Paşanın (kuvvetli ruzname istiyorum, gündelik küçük işler den başka meşgul olmamız icap eden çok mühim meseleler de vardır. Şeklindeki mütaleası gerek gazetelerde, gerek şehir meclisi azası arasında münakaşalara sebep olmaktadır.)

MUHİTTİN B. NE DİYOR?

Dün de yazdığımız gibi belediye reisi Muhittin B. şehir meclisinin cumartesi günü aktedeceği içtimada bu tenkitlere cevap verecektir. Muhittin Beyin ne söyliyeceği belli değildir. Mumaileyh gazetelerin bu hususdaki suallerine: "Tenkit mecliste serdedilmiştir, cevabının da orada verilmesi nezaket icabıdır„ şeklinde mukabelede bulunmuştur.

MÜSBET İŞ

Belediye işlerinin umumiyetle iyi gitmediği, belediye reisinin programını meclise bildirmediği, her içtima devresi başında meclise bir muamelât raporu verilmesi icap ederken böyle bir rapor verilmediği yolundaki tenkitler şehir meclisi azası tarafından türlü türlü mütalealar serdine vesile olmaktadır. Bu itibarla cumartesi günü şehir meclisi içtimaında Muhittin B. tarafından verilecek cevaptan sonra azadan bazılarının söz alacağı ve şiddetli müzakereler cereyan edeceği dünkü akşam gazetelerinden birinde yazılmakta idi. Dün bir muharririmiz bu mesele etrafında şehir meclisi azasından muhtelif zevatla konuşmuştur. Bazı zevat, müzakere esnasında reis vekili Sadettin Ferit Beyin de söylediği gibi tenkitlerin pek umumî surette serdedilmiş olduğunu, münakaşadan müsbet bir netice alınabilmesi için muayyen maddeler üzerinde konuşulması lâzım geldiğini söylemektedirler. Maamafih meclisin canlılığını muhafaza etmek için umumî işler üzerinde alâkayı gösteren mülâhazaların ileriye sürülebileceği de ilâve olunmaktadır.

DEVRE NE DEMEK?

Belediye reisinin her devre başında meclise rapor vermesi lâzım iken şubat içtimaında İstanbul belediye reisinin böyle bir rapor vermediği yolundaki tenkide de şehir meclisi azasından bir zat şu cevabı vermiştir:

— Devre teşrini sanide başlar, nisan sonunda biter. Nitekim divanı riyaset ve encümenler bir devre için intihap olunuyor, bir sene vazife ifa ediyorlar. Meclisin teşrinisanide bir ay, şubatta, nisanda on beşer gün toplanması ayrı ayrı içtima devreleri teşkil etmez, bunların her biri olsa olsa inikat sayılır. Meclis şubatın birinden on beşine kadar müstemiren mün'akit sayılıyor. Buna nazaran belediye reisinin meclise devre başında faaliyet raporu vermesi lâzımsa bu teşrinisani başında mevzubahs olabilir. Şubatta değil.....„

Muhtelit mahkemeler

Türk - Yunan mahkemesinde

Bugün altı dava görülecek

Bugün Türk - Yunan mahkemesinde altı davaya bakılacaktır. Davalardan biri çok yeni bir şekli havidir. Bir Yunanlı kendisinin harpten evvel malî kapitülâsyonlardan istifa edenler meyanında olduğunu iddia ederek 1922 den evvel tarholunmuş vergilerin iadesini istemektedir. Türk ajanlığı, Yunanlıların harpten evvel malî kapitülâsyonlardan müstefit olan devletler tebeasından olmadıklarını ve Türkiyenin evveldenberi Yunanlılar hakkında böyle bir hak tanımadığını söyliyecek ve bu tezi müdafaa edecektir.

Munzam tahsisat

Başpapazın etabli olduğu kabul edildi

Muhtelit mübadele komisyonu dördüncü bürosu dün toplanarak bazı meseleleri müzakere ve intaç etmiştir.

Ankarada bulunan Tevfik Kâmil B. komisyona verilecek munzam tahsisat işile meşgul olmaktadır. Komisyona munzam tahsisat olarak (70) bin lira verilecektir. Komisyon işlerinin Hazirana kadar bitirileceği ümit edildiğinden 931 senesine komisyon için tahsisat konmamıştır. Diğer taraftan Anadoluda bıraktıkları emlâke mukabil şehrimizdeki etabli Rumlara dağıtılacak (150) bin Ingiliz lirası için alâkadarlar tarafından komisyona şimdiye kadar (14) bin beyanname verilmiştir. Tevziatta, 929 da verilen vergi miktarı emlâkin kıymetini takdire esas tutulacaktır.

Başpapaz etabli mi?

Başpapaz Fotyos Ef. nin etabli olup olmadığı hakkında komisyonca bir karar verilmediği bazı Rumca gazetelerde yazılmıştı. Halbuki Türk murahhas heyeti Fotyos Ef. nin muahedenin imzası sırasında Istanbulda bulunduğunu nazarı itibara alarak kendisinin etabli olduğuna karar vermiş, bu kararını da resmen bildirmiştir.

Bu işe siz de şaşın!

Devlet demiryollarında tefeciler

Devlet Demiryolları memurlarına ve müstahdemlerine yardım etmek üzere bir tasarruf sandığı tesis edilmiştir. Bu sandık bir hayli zamandır mamurlara maaşları nisbetinde ve aytı ay vade ile yardımda bulunmaktadır.

Binlerce memur ve müstahdemi olan bir müessesenin böyle bir tasarruf sandığı sahibi olması şüphesiz ki takdirle karşılanacak bir harekettir. Bu yardım sandığı memurların zarurî ihtiyaçları için kurulmuş bir müessesedir. Bir yardım teşekkülüdür. Fakat bu teşekkülün bir gün bir memuru zarara ve israfa sevkedecek bir şekil aldığını görürseniz hayretten haprete düşersiniz değil mi? Hiç hayret etmeyiniz bugün bu sandık bu vaziyeti tamamile almamış ise de yardım müessesesinin mevcudiyetinden istifade eden, kendilerine faiz kârı temin eden bir grup teşekkül etmiştir.

Bakın nasıl: Sandığın yardım şekli şudur:

Bir memur borcunu altı ayda öder. Ödedikten sonra tekrar borç alabilir. Borcunu tamamile ödemiyen bir memurun sandıktan para alabilmesi imkânı yoktur.

Fakat borçla para almak istiyen bir memur için kolaylık bulan teşekküller vardır. Bir gün için % bir vermek şartile bir memurun sandığa olan borcu kapatılır. Memur yüzde birle para verene borcu ödedikten sonra kalan parayı alır.

Bu işin sonu neye varır?

Bu işin sonu sandığa borçluolan memurun muvazaalı bir surette para almasına yardım edenlerin para kırmalarına sebep olur. Bir taraftan memur borcundan kurtulamıyor, bir taraftan memuru tefeciden kurtarmak istiyen müessese hem tefeciyi ayağına kadar getiriyor, hem de memura bütçesini tanzim imkânını bırakmıyor.

Hayır yüzünden çıkan bu şerre siz de şaşın... .

Biz de şaşalım!

Ticaret âleminde :

Kongre devam ediyor

Dün kunduracıların dertleri dinlendi

Ticaret odası kongresi dün saat 14 te ikinci içtimaını, reis vekili Kara Mustafa zade Ahmet B. in riyasetinde akdetti.

Celsenin açılışını müteakip evvelki zabıt okunarak kabul edildikten sonra söz alan Galip Bahtiyar B. iktısat buhranına çareler aranması meselesinin ruznameye ithal edilmemiş olduğuna işaret etmiştir. Galip Beye Nizamettin B. cevap vererek zamanın darlığını nazarı itibare alan odanın bu meselenin tetkikini bir encümene havale etmiş olduğunu söyledi.

Bundan sonra sanayi encümeninin raporu okunarak ayakkabıcıların oda meclisinde mümessilleri bulunduğundan diğer birinin kabulüne imkân olmadığına, cemiyet tarafından idare edilen satışların Borsa mahiyetinde olmayacağına, altı lâstik üstü kısmen lâstik ayakkabıların gümrük tarifesinin B. fıkrasına ithali için hükûmet nezdinde temennıyatta bulunulmasına, kösele imalinde kullanılan (Rotenaj) ın yüzde ondan fazla kullanılmamasına ve köselenin üzerine (Rotenaj) miktarının işaret olunmasına, Beykoz kundura fabrikasının bin çiftten aşağı münakasalara iştirak etmemesine dair ola kısmı bazı münakaşalardan sonra aynen kabul edilmiş ve sanayi tahsili hakkında yeniden tetkikatta bulunmak üzere raporun tekrar encümene iadesine karar verilmiştir.

Verilen bir takrir üzerine kongrenin Pazartesi gününe kadar temdidine ve Pazartesi günü tekrar toplanılmasına karar verilerek celse tatil edilmiştir.

Bir mahalle halkı

Terkos kumpanyasını dava ediyor

Gedikpaşa civarında Dizdariye mahallesine 18 günden beri Terkos suyu gelmemektedir.

Halk müracaatlarının bir netice vermediğini görünce Terkos şirketine şiddetli bir protesto çekmişlerdir.

24 saat içinde su verilmediği takdirde mahallenin nafia vekâletine ve mahkemeye müracaat edeceği beyan olunmaktadır.

ALİ TİCARET MEKTEBİ

Ticaret mektebinin âli ticaret ilimleri kısmına iktısat akademisi isminin verilmesi düşünülmektedir. Bunun sebebi mektebin muhtelif kısımları arasında isim iltibasına meydan vermemek arzusudur.

Simitlere narh

Köprü üzerinde simit satışı

Simit fiyatı 60 para

Belediye bugünden muteber olmak üzere narh koydu

Belediye bugünden itibaren simitlere nark koymuştur. Bundan sonra simitler ekistra undan yapılacak, 45 gramı 60 paraya satılacaktır.

Adliyede

Anamdan doğdum doğalı yaşarım!

Selmaslı Lütfullah' nüfus cüzdanına göre 40 yaşında. Fakat, kendisi bunun farkında değil!

Birkaç ay evvel Kasımpaşada bir kadın meselesinden Celil isminde birisini yaralıyan hamal Selmaslı Lütfullâh, dün Istanbul ağırceza mahkemesinde muhakeme edilmiştir.

Bu muhakeme, temyizden nakzendir. Reis Hasan Lütlü B., maznuna yaşını sormuş, şu cevabı almıştır:

— Ben ne bileyim? hiç insan olan yaşını bilmez olurmu. Kaç senedenberi yaşıyorsun sen?

— Anamdan doğdum doğalı yaşırım işte!

Halbuki, maznunun nüfus cüzdanı vardı. Yaşı, buna nazaran kırktı. Kendisi bunu bilmiyordu!

Bu cihet, halledildi. Temyizin nakzı okundu. Ittiba edildi ve neticede bir sene dört ay yirmi sekiz gün hapse, yüz lira tazminata mahkûm oldu.

Galip efendi

Sergardiyan mahkûm oldu

Bazı suiistimallerden dolayı üçüncü ceza mahkemesinde muhakeme edilmekte olan, tevkifane sergardiyanı Galip efendinin muhakemesi, dün intaç edilmiştir.

Galip efendinin, tevkifaneye esrar kaçırdığı ve mevkuflardan birçoğunu, menfaat mukabilinde serbest bıraktığı sabit olmamıştır. Yalnız, bir ihtilâs maznununa, refakatinde jandarm olduğu halde, bir gecelik izin verdiği tebeyyün etmiştir.

Galip Ef. bu cürümden, kabili temyiz ve gayri kabili tecil olmak üzere, 3 ay hapse ve ayni müddetle hizmetinden mahrumiyete mahkûm edilmiştir.

Komünistlerin kararı

Istanbul ve Izmirde yakalanarak Istanbul ağırceza mahkemesinde bir müddettenberi muhakeme edilen komünistler hakkındaki karar, önümüzdeki salı günü saat 16 da alenî olarak bildirilecektir.

ESKİ CERRAHLAR HİSSİ İPTAL İÇİN NE KULLANIRLARMIŞ?

Ekseriya ispirto ve bazan da afyon gibi bazı nebat maddeler. Pek mahir oldukları anlaşılan eski Mısır cerrahları ameliyeden evvel hastanın başının muayyen bir noktasına münasip suretle vururlar ve ameliye esnasında hastayı şuursuz kılarlarmış.

Şehir haberlerimizin devamı

bir işin başında bulunanları o işin akibetinden mes'ul sayanlardanım, başkalıkiler hastalığı görmüyorlar, iyi edemiyorlarsa, o işin doktorunu bulup iş başına getirmek lâzımdır.„ Şeklindeki sözleri belediye reisi Muhittin beye karşı bir tariz telâkki edilmiştir. Dün bu nokta hakkında Muammer B., bir muharririmize şunları söylemiştir:

— Şehir meclisinde cereyan eden müzakere en etraflı ve tahkikata mutabık şekilde gazetenizde intişar etti, fakat diğer gazetelerde ifadelerimin aynen neşredilmeyip içinden bazı kısımların alınmış olması maksadımın yanlış anlaşılmasına sebep oludu. Maksadım asla ne Muhittin Beye, ne muavinlerine, ne de her hangi bir memura tariz etmek her hangi bir memurun icraatını tenkit etmek değildir, ben kendimi, şehir meclisi azasını tenkit ettim, kanunun bize tevdi ettiği mühim ve mes'uliyetli vazifeleri hatırlattım. Bu ciheti meclisin cumartesi günkü içtimaında tekrar tasrih edeceğim.„

Çizgilerle fikirler : *Bütün hayat bir mekteptir*

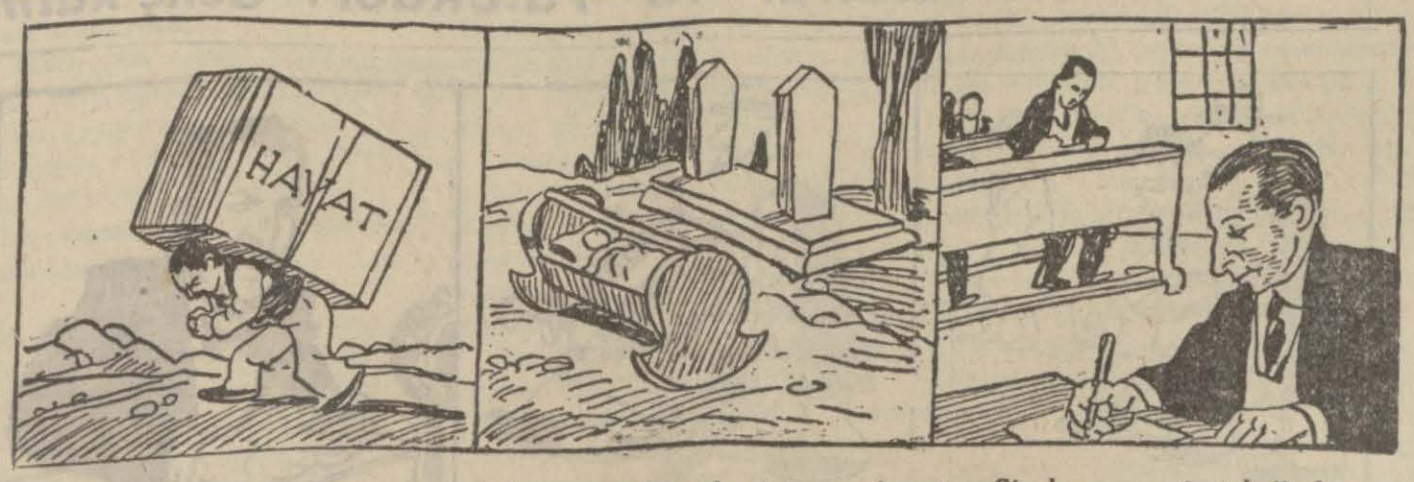

Bütün hayat bir mekteptir. Bu mektebin en âli kısmı hayat mes'uliyetlerini yüklendiğimiz, hayat vazifelerini ifa ettiğimiz

Bu mektebin başlangıcı, hayatta aldığımız ilk nefes, sonu, hayatta verdiğimiz son nefestir. Bu hayat Darülfünununda muvaffak olamayanlar, sefil olur.

Siz hem resmî tahsil hayatınızda, hem de hayat Darülfünununda muvaffak ve mes'ut olmayı, ve başkalarını mes'ut etmeyi istihdaf ediniz.

VAKIT

Menemen divanı harbinin kararı

Menemen irtica hareketinin elebaşıları hakkında divanı harbin verdiği karar icra edildi. Bu kararın şehit Kubilây beyin bir buçuk ay evvel başı bıçakla kesilerek yeşil bayrağa dikildiği yerde icra edilmiş olması, adalet noktasından müessir bir ibret manzarasıdır. Birinci derecede göze çarpan şey Manisadan kalkarak köyleri dolaşa dolaşa bir sabah erken Menemene varan ve orada şeriat namına Cümhuriyet ve İnkılâp esaslarını yıkmak için harekete geçen beş, altı müsellâh şaki ile o gün hiç göze görünmiyen bir takım mürtecilerin siyaset meydanında birleşerek ceza görmüş olmalarıdır. Bu srretle büyük cinayetin açık sahneye çıkan failleri gibi perde arkasında çalışan mürettipleri de adaletin pençesine başlarını birlikte teslim etmişlerdir.

Eğer adaletin icabı yalnız şehit Kubilây beyin başını kesenlerle onların yanındaki diğer mücrimlerin tecziyesinden ibaret olsaydı Menemen divanı harbinin vazifesi pek kolay idi. Çünkü müthiş hadise bütün Menemen halkının gözü önünde cereyan etmişti. Bütün failleri de meydanda idi. Fakat bir Mehdi çetesi şeklinde ortaya çıkan irtica failleri bu kadar cahil ve iptidaî adamlar idi ki yalnız bu nokta nazarı dikkate alınınca bunların kendi başlarına böyle bir harekete geçmiş olmalarına ihtimal vermek müşkül idi. Onun için irtica hadisesinden sonra Menemende teşekkül eden divanı harp perde arkasındaki şeriki cürümlerini arayıp bulmak vazifesi karşısında kaldı.

İtiraf etmek lâzımdır ki divanı harp bu noktadan vazifesini çok derin, takdirlere lâyık bir dikkat ve itina ile yapmıştır. Tahkikat neticesinde ve hatta muhakemenin ilk safhasında mevcut delâile nazaran hakkında idam kararı verileceği zannolunan Menemenli hoca Saffet efendinin nihaî hüküm ile berat etmiş olması divanı harbin bu dikkat ve itinasını ispat eden mühim bir hadisedir. Bu dikkat ve itinayı görmek memleket ve milletin istikbali, ayni zamanda halkın hukuku ile alâkadar olan efkârı umumiye için büyük bir emniyet noktası olduğu şüphesizdir. Diğer taraftan icrası için M. Meclisinin tasdikine lüzum olan noktalar da büyük mecliste en sıkı bir tetkikten geçirilmiştir. Netekim bu tetkik neticesinde idam hükümlerinden ikisi tadil edilmiştir. Binaenaley millet namına yapılan adalet vazifesinde hiç bir kimse hakkında haksızlık olmamak için imkânın ve usulün müsaadesi nisbetinde her şey yapılmış demektir.

Vakıa haklarında idam hükmü tatbik edilen mücrimlerin naışları karşısında insan kalbinin titrememesi mümkün olmuyor. Ne çare ki bazan bu elîm beşerî teessürlere tahammül etmek bir zaruret oluyor. Kangren olmuş bir uzuvda ameliyat icrası acıklı ve ıstıraplıdır. Fakat bazan bir hastayı ölümden kurtarmak için bu acı ve ıstırabı her ne pahasına olursa olsun göze almak icap ettiği gibi bir milletin hayatını tehlikeden korumak için de adalet dıvanlarının ağır hükümler vermesi ve bu hükümlerin icrası lâzımgeliyor.

Mehmet Asım

Lâtife Bekir H.

Kadınların üniformalı polis ve asker olmalarına taraftar

Ankarada hazırlanan yeni polis kanununda, kadınların resmî elbise giymemek şartile polis olabilecekleri bildirilmektedir. Dün bu mesele hakkında kadınlar birliği reisi Lâtife Bekir H. şunları söylemiştir:

« Bu haber Kadınlar birliğinin bir zafer daha kazandığını bildirmektedir.

Geçen sene kadınlara intihap hakkı verilirken kadınların erkekler kadar ve bazı hususlarda erkeklerden daha ziyade muvaffak olabileceklerini söylemiştik. O zaman birliğin müdafaa ettiği bu noktai nazar alayla karşılandı. Kadınların polis olamıyacakları, kadın polislerin bir işe yaramıyacakları söylendi. Hatta bir de "kadın polis olursa,, isimli bir komedi yapıldı. Bütün bunlar daha unutulmadan kadınların polis olabileceğini memnuniyetle öğreniyoruz. Bugün memlekete kadın polis lâzımdır. Mektepli genç kızların, kadınların ahlâkî kontrol ve takiplerini ancak kadın polisler muvaffakiyetle başarabilir. Ancak kadınların resmî elbise giyinmesi lâzımdır.,,

Lâtife Bekir H. kadınların askerliği hakkında da şunları söylemiştir:

"Kadınlarımız hiç şüphe yok askerlik te yapabilirler. Nitekim hayata atıldıkları birçok sahalarda erkeklerden geri kalmamışlar, muvaffakiyetler göstermişler rüştlerini ispat etmişlerdir. Kadınlar ihtiyaç zamanında bu şerefli vazifeyi seve seve yapabilirler ve yapabileceklerdir.,,

İşi uzatmağa lüzum yok

Balıklı hadisesi hakkında gazetelerde vuku bulan neşriyat, bazılarında, Cerrahpaşa hastanesi öperatörü Burhaneddin Beyin Balıklı hadisesine şahsan sebep olduğu zannını tevlit etmiştir. Halbuki dün Burhaneddin Bey matbaamıza gönderdiği bir mektup ile bunu tekzip etmiştir. Esasen Burhanettin Beyin Balıklı hastanesine bazı talebelerin gitmesi hadisesile uzaktan veya yakından hiçbir alâkası olmadığında şüphe yoktur. Nitekim bunu evvelce de yazdık. Evvelki gün matbaamıza gelen talebeler de böyle bir ihtimal mevcut olmadığını sureti kat'iyede temin etmişlerdir. Biz Burhanettin Beyin tabiat ve mesleğini yakından biliriz. Eğer talebelerden bazılarının Balıklı hastanesine gitmeleri ihtimalini bir an hatırına getirmiş olsaydı buna mutlaka mani olurdu. Bizce mesele nihayet bulmuştur. İşi uzatmağa hiç de lüzum yoktur.

Gazi Hz. Nazillide

[Üst tarafı birinci sahıfada]

Gazi Hz., vasıtasızlıktan köylere gidip halk ile temas edemediklerini söyliyen ocaklıya cevap vererek şeyh ve müritlerin köye giderken otomobil masrafını düşünmediklerini hatırlatmış ve bir mefküreye vakfı nefsedenlerin gayeleri uğrunda her türlü zahmet ve fedakârlıktan zevk alacaklarını ilâve buyurmuştur.

Denizliye hareket

Aydın, 4 (A.A) — Reisicümhur Hz. geceyi trende geçirmişler ve bu sabah saat 8,30 da Denizliye hareket buyurmuşlardır.

Denizli, 4 (A.A) — Reisicümhur Hz. saat 13 te Denizliyi teşrif buyurmuşlardır. İstasyondan misafir kalacakları C. H. fırkasınan kadar caddeler iki taraflı halkla dolu idi. Sürur içinde olan halk, Büyük Reisi coşkun tezahürat, alkış ve yaşa avazelerile karşılamıştır.

Nazilli, 4 (A.A) — Reisicümhur Hz. Denizliye geçerken yarım saat kadar Nazilli de tevakkuf buyurmuşlardır. Bu müddet zarfında Türk ocağında, belediye, Cümhuriyet Halk fırkası heyetlerini, çiftçi, tüccar ve muallimlerin mümessillerile münevverleri kabul ederek memleket işleri hakkında konuşmuşlardır.

Nazillililer, yanmış olarak ele geçen şehrin ihyası için istirdattanberi iki üç milyon liralık yeni inşaat yaptıklarını, pamuk ziraatinin vaziyeti ve istikbalini anlatmışlar ve yapılmakta olan Menderes kanallarının ikmalini ve tesisi mukarrer olup arazisi mübayaa edilen pamuk ıslah istasyonunun biran evvel vücuda getirilmesini temenni etmişlerdir.

İstasyon ve civarını dolduran binlerce halk Gazi Hz. ni heyecanla selâmetlemişlerdir.

Devlet demiryollarında

Tasarruf sandığı kalem âmirine işten el çektirildi

Devlet demiryolları idaresinin üç milyona yakın sermayesi bulunan teavün sandığında iki bin lira ihtilâs edilmiştir. İhtilâsı yapan kalem âmirlerinden Hüsnü beydir. Mumaileyh aldığı paranın bir kısmını arkadaşlarına ikraz etmiş gibi göstermişse de muvaffak olamamıştır. Hüsnü beye işten el çektirilmiştir.

10 SENELİK MAAŞLAR

Eytam ve eramilden (100) kuruşa kadar maaş alanların (10) seneliği birden verileceği ve hazine ile alâkaları kesileceği malûmdur. Bunlardan şimdiye kadar (20) kuruşa kadar maaş alanlara on senelikleri verilmişti.

(40) kuruşa kadar maaş alan eytam ve eramilin de on seneliklerinin tevziine başlanmak için zat maaşları muhasebeciliğine Maliye vekâletinden emir

Bu nasıl kitap?

[Üst tarafı 1 inci sayfada]

Celse açılınca profesör Kemal Cenap B. bir takrir vermiştir. Duyduğumıza göre bu takririn hulâsası da şudur:

"Fizyoloji ismile basılan bir kitabın üç formasını gördüm. Münderecatını gayri ilmî ve serâpa hata ile alûde buldum. Fakülte külliyatı olarak çıkarıldığını anladığım bu kitabın men'ini talep ederim,, kitabın müelliflerı hakkında da bazı mütalealarıı ihtiva eden bu takririn okunmasını müteakip Kemal Cenap B. ayağa kalkarak bazı şifahî izahat ta vermiş, mevzubahs kitabın tenkit ettiği ilk üç formasında Talha Yusuf Beyin sarfı vahit yazmamış olduğunu anladığını, bu ciheti Talha B. tarafından da tenkit edildiğini söylemiş ve bu üç formanın Rasim Âli B. tarafından yazıldığı ayrıca tasrih etmiştir.

Bu izahatı müteakip mesele doğrudan doğruya Rasim Âli B. meselesi halini almış ve bazı müderrisler ve taalluku hasabile bilhassa Rasim Âli B. bu hususta izahat vermek arzusunu izhar etmişlerdir. Fakat reis Tevfik Recep Beyin teklifi üzerine meselenin umumî şekilde münakaşa edilmeden evel bir encümene havale edilmesine, encümenin kitabı tetkik ederek vereceği rapordan sonra bahsin münakaşa ve müzakereye vaz'ına karar verilmiş bu suretle dünkü celsede şiddetli bir münakaşa yapılmasının önüne geçilmiştir.

Kitabın tetkiki için ayrılan encümen şu müderrislerden mürekkeptir:

Emrazı üzeyne müderrisi Ziya Nuri Paşa, cildiye müderrisi Hasan Reşat B., fakülte reisi ve insaç müderrisi Tevfik Recep B., teşrihi marazi müderrisi Hamdi Suat B., kimya müderrisi Hadi Faik B.,

Besim Ömer Pş. komisyona seçildiği halde arzı itizar etmiştir.

KEMAL CENAP BEYLE TALHA BEY BARIŞTILAR

Haber aldığımıza göre dünkü içtimaın bir neticesi de Kemal Cenap Beyle Talha Yusuf beyin bazı müderrislerin teşebbüsile barıştırılması olmuştur. Tenkit ve hücuma mevzu teşkil eden üç formanın Talha B. tarafından yazılmış olmadığı tahakkuk etmesine ve Kemal Cenap Beyle Talha B. arasında şahsî hiç bir ihtilâf olmamasına göre bu barış tabiî addedilmiştir.

NEDEN BAZI İNSANLAR NZUN VE BAZILARI KISA BOYLUDUR?

Vücutte hemen hemen bir bezelye cesametinde (Guddei nuhamiye) denilen bir gudde vardır. Beynin kaiedsinde yer tutmuş olan bu gudde boyumuzu kontrol eder. Bazı kimselerde bu gudde pek kuvvetli olup 2 metre veya daha yüksek boylu (dev) cüsseli adamlar meydana getirir; bazılarında pek zayıf olduğundan dolayı cüce olarak kalırlar.

TİFTİK KOMİSYONUNDA

Tiftik keçilerinin ıslah ve teksiri ve tiftik ticaretinin tevsii maksadile teşekkül etmiş olan Türkiye tiftik cemiyetinin dahilî nizamnamesinin tesbit ve ihzarı maksadile bir komisyon teşkil edilmiştir.

Komisyon Yozgat meb'usu Süleyman Sırrı Beyin riyasetinde faaliyete geçecektir. Komisyon azasılına tayin edilen türk baytarlar cemiyeti umumî kâtibi İsmail Hakkı Bey dün Ankaraya hareket etmiştir.

Belediyede:

Daimî encümen

Hizmetçiler ve garsonlar meselesini görüştü

Belediye daimî encümeni her gün toplanmakta idi. Bundan sonra haftada dört gün içtima edecektir. Encümen dün toplanmış ve Buna iktısat müdürü Kemal Omer ve müstahdemin şubesi müdürü Muhsin Beyler de iştirak etmişlerdir. Bu içtimada yeni hazırlanan müstahdmin talimatnamesi müzakere edilmiştir. Şoförler ile arabacılar seyrüsefer merkezince kayıt ve tescil edilip ellerine hüviyet ve sıhhat cüzdanları verildiği için bunların müstahdemin şubesine tâbi olmamaları kararlaşmıştır. Garsonların da şube emri altında bulunmasına karar verilmişse de bu karar gelecek sene tatbik edilecektir. Talimatnamenin tetkikine devam edilmektedir.

Şehir meclisi

Şehir meclisi cumartesi günü toplanacak, belediye ve darülâcezenin 929 hesabı kat'ilerini tetkik edecektir. Bundan başka Uluköyde bir pazar kurulmasına müsaade verilmesi hakkında Sarıyer kaymakamlığının tezkeresi okunacaktır.

Şehir istatistikleri

Belediye şehir istatistiklerinin nasıl ve kaç nevi tutulacağına dair talimatname hazırlanmış ve vekâlete gönderilmiştir. Bu talimatname tasdik edilip geldikten sonra derhal tatbik edilecektir. Belediye bu sene 34 nevi istatistik tutacaktır.

Polıste

70 TOP ÇALMIŞLAR

Evelki gece, Beyoğlunda İstiklâl caddesinde Bursalı Mustafa Fahri Bey mağazasına giren hırsızlar 70 top kumaş, döşin ile bir miktar gümüş bilezik, altın tabakası ve ağızlık çalaark kaçmışlardır.

Bu husustaki tahkikat, kepenklere anahtar uydurmak suretile yapılan bu hırsızlıkta müstahdeminden birinin de alâkası olduğu zannını takviye etmektedir.

KÂNİ BABA ÖLDÜ

Aslan Radoslu olan 66 yaşında Mehmet Kâni baba isminde biri dün Yüksek Kaldırımda şark otelinde kalp sektesinden ölmüştür. Bu zat uzun seyahatleri, bilhassa Afrikadaki maceralarile meşhurdur.

AZGIN BİR MANDA

Evelki akşam azgın bir manda Galatada halkı birbirine geçirmiştir. Akşam üzeri Galata Balıkpazarı istikametinden başı boş bir manda ceddeye doğru olanca hızı ile koşmağa başlamıştır.

Birkaç kişi sopalarla bu azılı hayvanı durdurmak istemişlerse de manda birer boynuz vurup hepsini yere sermiştir. Hayvan birkaç dükkânın de kepenklerini kırmıştır.

Manda bir aralık Kürekler caddesine separak orada da birkaç kişiyi yere sermiştir. 3066 numaralı polis Refik Ef. tabancasını kullanmağa mecbur kalmış ve ancak 7 kurşunda bu azılı hayvan öldürülebilmiştir.

Bican Efendi ve rüfekası: *Genç kalmanın sırrı*

Marko Paşa — Bican Efendi ben bu genci tanıyorum, gözüm ıssırıyor, fakat bilmem nireden?

Bican Ef. — Sizin zamanınıza yetişenlerdendir, elbet tanırsınız. Selim Sırrı Bey...

— Güzel söz söylemesini ve genç kalmasını bilir..

— Hatta radiyoda konferans vererek herkesede genç kalmayı öğretiyor. Biz de dinlesek derim.

Haricî haberler

Loyıt Corç

Haydutlukla mı itham ediliyor ?

Londra, 3 (A.A.) — Avam kamarasında intihabatta yapılacak ıslahata müteallik kanun lâyihasının müzakeresine bu akşam devam edilmiştir. Muhafazakârlar şiddetle lâyiha aleyhinde bulunmuşlardır. Hatiplerden birisi M. Lloyd George'un Şikagolu meşhur şaki Alcaponenin usullerini tatbik mevkiine koymakta olduğunu beyan etmiştir. Birkaç derebeyi arzularını amele fırkasının temsil etmekte olduğu heyete cebren kabul etirmektedir. M. Mac Donald, lâyihanın gayesi muhafazakâr fırkanın son defa iktidar mevkiinde bulunduğu zamanlarda olduğu gibi rey verenlerden bir akalliyetin parlamentoda ekseriyet ihraz etmesine mâni olmaktan ibaret bulunamktadır. Mac Donald, hükûmetin akalliyetlerin riyazî bir surette temsilini temin eden temsili nisbiye muhalif olduğunu ilâve eylemiştir. Hükûmet, akalliyetlerin temsilini değil, ekseriyetlerin vücude gelmesini temine çalışmaktadır.

Londra, 4 (A.A.) — Avam kamarası intihap kanununda yapılan tadilât hakkındaki lâyihayi ikinci kıraatinde 230 muhalif reye karşı 295 rey ile kabul etmiştir.

Makdonald kabinesi

Ne vaziyet karşısında istifa edebilir ?

Londra, 3 (A.A.) — M. Mac Donald ın amele fırka grupunun içtimaında söylediği nutuktan anlaşıldığına göre liberaller tredünyonlar hakkındaki kanun lâyihasında mühim tadilât icra ettirmeğe muvaffak olsalar bile hükûmet istifa etmek niyetinde değildir. Hatta hükûmetin bu projeyi terketmesi ihtimali de vardır. Hükûmet ancak sarih bir ademi itimat reyi karşısında kalırsa istifa edecektir. Zannolunduğuna göre bu hareketin sebebi yeniden intihabat icra edildiği takdirde muhafazakârların kazanacağına gerek amele fırkasının ve gerek liberallerin kail bulunmalarıdır.

KIZ KOLLEJİ TALEBESİ

Amerikan kız koleji talebesinden çoğu türk olmak üzere 50 kişilik bir kafile bu sene Avrupaya seyahate karar vermiştir. Bunun için belediyeye müracaat ederek talebe için "pasaport kollektif„ istemişlerdir. Vali Muhittin B., bu talebi muvafık görmüştür. Heyet, seyahatini mektep tatiline tesadüf ettirecektir. Talebe seyahatlerini merkezî Avrupa ve Fransaya kadar temdit edecektir. Seyahat masrafı için 330 lira tesbit edilmiştir.

Firar hadisesi nasıl oldu?

[Üst tarafı 1 inci sayfada]

Mustafa Paşalar, İzmir jandarma kumandanına haberler...

İzmir valisi (böyle bir hâdiseyi tarih kaydetmemiştir!) diye cevap veriyor.

Fahrettin Paşa şu emirleri verdi:

— Gedis köprüsünü, kayığını, Emirâlem istasyonunu, İzmir yolunu, bütün şehri askerî kuvvetle çevirin. Bozalanda tahkikat yapın, Menemende alâkası olan Bozalanlıların evini arayın, emrini verdi.

Sokaklarda devriyeler dolaşıyor. Lâkin firarî bulunmıyor. Ölü yahut diri yakalanması hakkında şedit emirler verilmiştir.

Saklıyan olursa 269 uncu madde ile cezalandırılacaktır.

Firarinin pabuçları bulunmuştur. İlk önce kasabada saklandığı zannediliyordu. Sonra Kubilây mektebi arkasından kaçtığına dair kanaat hasıl olmıya başladı.

Firar, sehpadan üç adım ötede olmuştur. Mahkûmun ergeç adalet pençesine geçeceği şüphesizdir. Kendisi 25 yaşlarında idi. Sırtında haki ceket başında bez bir bağ vardı. Orta boylu ve iridir.

DÜNKÜ MUHAKEMELER

Menemen, 4 (Vakıt) — Divanı harp bugün öğleden sonra toplanarak Hendekte mukim Emire H. ile hafız Abdürrahman Tevfik hoca, Osman, Mehmet ve Ahmet Ziya Ef. lerin muhakemelerine devam etti. Evvelâ maznunlarla şeyh Esat tarafından teati olunan mektuplar okundu. Bunlardan bazılarının evlerinde şeyh Esadın sakal kılları da bulunmuştu.

Emire H. sorulan suallere cevaben cahil bir kadın olduğunu, şeyh Esadı tanıdığını söyledi. Hoca Osman Ef de lâz İbrahimi bir defa gördüğünü ifade etti.

Sonra müddeiumumî iddianamesini serdederek maznunların suçları sabit olduğunu söyledi ve 163 üncü maddeye göre tecziyelerini istedi.

Emire Hanıma isnat edilen suç sabti olmadığından bunun da beraetini istedi.

Bunlar hakkında yarın karar verilecektir.

İKİNCİ CELSE

Müteakiben divan ikinci celsesini aktetti. Bu celsede Eskişehirde yakalanan şeyh Sadık, köy muhtarı Mehmet Emin ve Mustafanın muhakemeleri yapıldı.

Şeyh Sadık Ef. nakşî olduğunu, tekkesi olmadığını, müritlerini senede üç feda kendisini ziyaret ettiklerini, zikredip üfürükçülük yaptığını söyledi

Maznun muhtarlar bu şeyhe zikretmemesi hakkında ihtaratta bulunmuşlar, fakat hükûmete haber vermemişlerdir.

Müddeiumumî şeyh Sadığın tekkelerin seddi hakkındaki kanuna göre tecziyesini, muhtarların ise vazifelerini ihmalden ceza kanununun 233 üncü maddesine göre cezalandırılmalarını istemiştir. Karar yarına kalmıştır.

MENEMEN GENÇLERİ ESADIN ÖLÜSÜNÜ İSTEMİYORLAR

Menemen, 3 — Menemen egnçleri şeyh Esadın ölüsünün Menemen topraklarında gömülmesini istemiyerek bu hususta hükûmete müracaatta bulunmağa karar vermişlerdir.

* * *

Menemen müstantikliğinden gelen bir ihzar müzekkeresi üzerine, dün İstanbuldan hafız Celâl Ef. isminde biri şahit sıfatile Menemene gönderilmiştir.

Hafız Celâl Ef. nin bir sigorta şirketinde çalıştığı anlaşılmıştır. Kendisinin, sesi ile oldukça tanınmış olduğu, hatta bazı plâkları da bulunduğu söylenmektedir.

Darülbedayi Temsilleri

Bu akşam saat 21,30 da ve yarın matine saat 15,30da

Kız kardeşim ve ben

İSTANBUL BELEDİYESİ DARÜLBEDAYİ

Komedi 3 perde

Yazan : Louis Verneuil

Nakili : Mebrure Hurşit Hanım

Kişe hergün saat 13 ten itibaren açıktır

Altı yaşına kadar olan çocuklar tiyatroya kabul olunmaz

ARTISTIK Sinemasında ALBERT PREJEAN'ın İSYAN

Fransızca, sesli, sözlü ve şarkılı süperfilminde büyük muvaffakiyeti

GRISCHA ÇAVUŞ

HERBERT BRENON'S Sergeant GRISCHA

VIYANA... Şarkılar Memleketi

(WIEN... Die stadt der Lieder)

Rejisör Richard Oswald tarafından çevrilen sözlü ve şarkılı birinci komedidir

Uzun müddet Fıçılarda dinlenmiş fevkalâde BÜYÜKADA RAKISINI Tavsiye ederiz. Galata Beyazıt sokak 35 ve 37

►7Şubat cumartesi akşamı◄

Münir Nurettin KONSERİ

MESUT CEMİL-RUŞEN ve arkadaşları refakatlerile MELEK sinemasında

Biletler bugünden itibaren MELEK SİNEMASI gişelerinde satılmaktadır

DR. SEMİRAMİS EKREM H.

Çocuk hastalıkları mütehassısı

Dr. Ekrm Behçet

Etfal hastanesi kulak, buğaz burun hastalıkları mütehassısı

Beyoğ u Mktep sokak No. 1 Telefon

Üsküdar Hale Sinemasında

(ŞARK) mümessili Velâdimir Gaydarof Her gün gündüz 3 te gece 9 da Cuma günleri 2 de 4 te gece 9 da gelecek porgram: Anna Karenin

Matbaamıza gelen eserler:

METİNLERİLE MUASIR TÜRK EDEBİYATI TARİHİ

İstanbul kız muallim mektebinin kıymetli edebiyat muallimi Mustafa Nihat Bey bu isimle mühim bir eser neşretti. Maarif vekâleti tarafından bastırılmış olan kitapta edebiyatımızdaki yenilik cereyanı başlangıçatn itibaren tetkik olunmakta, her imzanın eserlerinden nümuneler verilmektedir. İntişar eden cilt nazım, tiyatro, roman kısımlarını muhtevidir. Kitabın gazetecilik, tarih ve sair eserler muharrirlerine mahsus bir ikinci kısmı da olacaktır. Mustafa Nihat Beyin kitabı büyük bir tetebbü ve himmet mahsulüdür. Edebî hayat ve tenkit sütunlarımızda ayrıca tetkik ve tahlil olunacaktır.

Jül Vernin torunu

Kutba tahtelbahirle gitmiye karar verildi

Jül Vernin torunu

Jül Vernin romanlarında kutba tahtelbahirle seyahat mevzuuna tesadüf edilir.

Şimdi, şimal kutbu seyyahlarından Vilkins, tahtelbahirle kutup seyahatine teşebbüs edilmek üzere resmî makamata tekliflerde bulunmuş, teklifleri müsait surette karşılanmıştı.

Bu tahtelbahirle kutup seyahatine Jül Vernin torunu da iştirak etmeği kabul etmişti. Bu suretle torun, büyük babasının ruhunu şat edecek, demektir!

MEVLÛT

Gelenbevi ve san'at mektepleri muallimlerinden Mustafa Sait Beyin validasi merhume Adile hanımın ruhuna ithaf edilmek üzere yarınki Cuma günü öğle namazını müteakip Sultan Ahmette Firuzağa camiinde Mevlût ve hatim duası kıraat ettirileceğinden arzu buyuranların teşrifleri.

En büyük tanklar

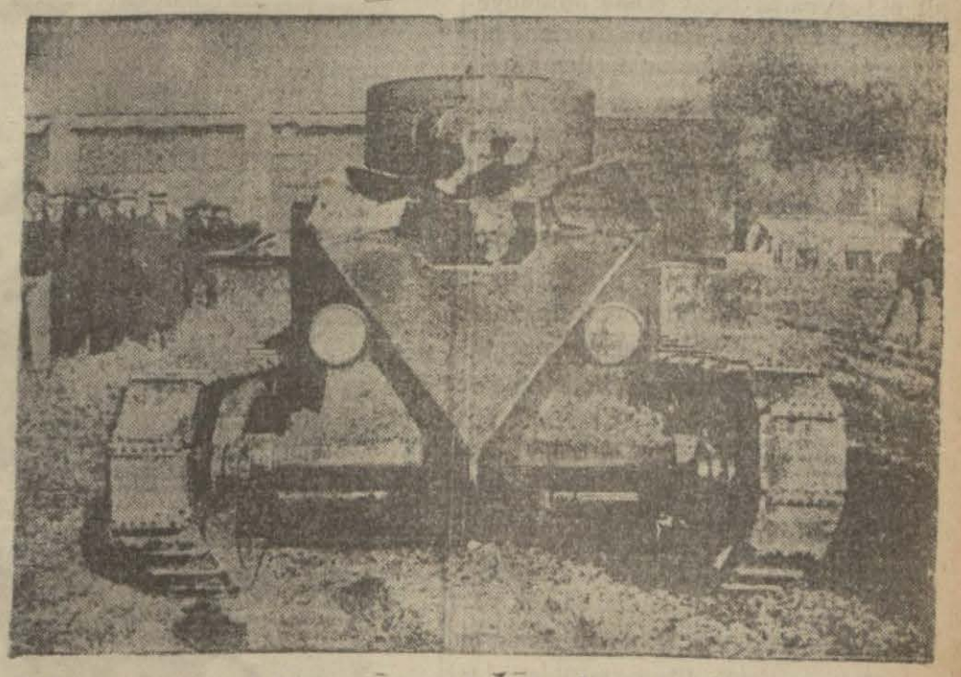

Sulh ve müsalemetten bahsedilirken diğer cihetten her millet müdafaa ve taarruz vesaitini takviye ile meşgul oluyor. En muazzam tanklar son zamanda Amerika hükûmetince inşa ettirilmiştir. Bu tanklar 338 beygir kuvvetinde bir makine ile tahrik edilmektedir. Ve sikletleri on tonilâtodur. Sürati, düz sahada giderken saatte 120 kilometre, bozuk yollardan giderken 72 kilometredir.

BU AKŞAM MAJIK SINEMASINDA

İKİ MEŞHUR YILDIZ İKİ MÜKEMMEL FİLMDE

Dünyanın en güzel kadını: BILLIE DOVE

AŞK ÖLMEZ Filminde

Ve neş'e prensesi: Kolleen Moore

CICI MARKIZ Filminde

Bu zengin program her halde herkes tarafından beğenilecektir.

Tefrika numarası : 49

Yazan : "Garp cephesinde ..„ müellifi

Erik Maria Remargue

karşısında bulunduğumu farkediyorum. Biraz bozuk olan ayna üzerinde lekeli bir yüz bana bakıyor. Siyah hadekalarını yüzüme dikmiş; bu bakan bizzat kendi yüzüm...

Kalkıyorum aynayı yerinden çıkararak yüzü duvara gelmek üzere bir kenara dayıyorum. Yatağımın yorganını açıyor, ve soyunuyorum. Sonra bir lâhze daha ayakta bekliyorum...

Oh uyumak... uyumak.. Senelerce uyanmadan uyumak...

ÜÇÜNCÜ KISIM

Biz cephede bambaşka tasavvurlarla yaşardık. Siperlerde bulunduğumuz ve (sulh) kelimesini düşündüğümüz zaman önümüzde ateşten bir duvar yükseldiğini görürdük ve daha ilerisini bir türlü düşünemezdik.

Mazi ile olanca rabıtamızı kesmiştik. Yalnız bir hatıra ile dun bir hile hissinden başka bir şey kalmamıştı. Şimdi ise evlerimize geldik fakat kendimizi bir türlü tutamıyoruz. Hakikat intizarımızın muhalifi çıktı. Cephenin tenha gecelerinde emeller, ümitler bir muazzez hayal, parlak ûlvi bir hayal halinde tecessüm eder. Bu hayalin ölümün vasi ovaları üzerinde fosforlu ışıklar gibi pırıldardı. Bunun yanında bütün hakikatler mecburî bir surette tatsız ve manasız kalırdı.

Cephedeki siperlerimizde yaşarken o derece cihandan ayrılmıştık ki evlerimizde hiç bir tebeddül olmadığını zanendiyorduk. Fakat şimdi farkediyoruz ki hayat devam etmiş ve tabiî arzasız bir surette devam etmektedir.

Sanki asla cephe hayatı denilen şey bu dünyada görülmemiş.

Bizim yeknasak ve tabiî kadroya tekrar girmemizi bizden istiyorlar. Bunu yaptığımıza hayret ediyorlar ve istemediğimizden dolayı adeta iğbirar duyuyorlar. Bunu yapamayız. Çünkü artık anlamadığımız birçok şeyler vardır. Ve çünkü cephede başka kanunlara tâbi idik. Orada yalnız (celbi menfaat defi mazarrat) kanunu iptidaisi hakimdi başka bir şey yoktu bunu yapmak istemiyoruz. Çünkü şimdi gördüğümüz cihan bize gülünç, hasis, dalavereci gözüküyor. Ve inanamıyoruz ki cephedeki fedakârlığımızın mükâfatı olarak meslek para, gurir iddia kendini göstermek hevesi denilen çirkef dansına girmemiz icap edecektir. Muntazam bir ahenk içinde zengin ve mes'ut bir hayatın bize mev'ut olduğunu ve bu hayatın yeni keşfolunmuş hayatlara mahsus sâfiyeti ihtiva edeceğini zannetmiştik. Biz avdette böyle başlamak istiyorduk. Fakat günler ve haftalar parmaklarımızın arasından kayip gidiyor o günleri manasız, kıymetsiz, şeyler ile geçiriyoruz. Gözlerimizi etrafımıza açtığımız zaman bir şey yapılmamış olduğunu görüyoruz. Biz anî ahval arasında yaşamağa ve iş görmeğe alışmıştık. Bir dakika sonra ne olacağını bir dakika evelden bilemezdik. Bu sebepten dolayı şimdiki hayat bize çok ağır geliyor. Ona doğru atılıyoruz. Fakat o bir söz söylemeden ve bir tinet vermeden biz dönmüş bulunuyoruz. Ölüm uzun müddet bize oyun arkadaşlığı etti. O yaman bir oyun arkadaşı idi. Her saniye azamî randıman verirdi. Bu sebepten dolayı biz sırf o anın üzerine fikrimizi hasre alıştık. O sebepten dolayı da boşuz çünkü bizi saran cihanda bizimki gibi bir zihniyet için er yoktur. Bu boşluk bize endişe veriyor. Kendimizi anlatamadığımızı aşkın bile bize fayda vermiyeceğini görüyoruz. Harbi yapanlar ile yapmıyanlar arasında aşılmaz bir uçurum var. Biz ancak yekdiğerimize yardım edebileceğiz.

Endişe günlerinde içimizde uzakta gürliyen bir top sadası gibi tehdit ederek oğuldıyan bir şey duyuyoruz. Bu, sanki ufkun ortasından gelme bir ihtardır. Onu izah edemeyiz. Dinlemek istemeyiz. Ondan daima kaçınıyoruz. Çünkü elimize geçecek bir tek

(Bitmedi)

SPOR

Güreşte Faaliyet

Güreşimizi hakikî kudretine yaklaştırmak için..

Orada burada boşuna harcanan kıymetleri bir araya getirmek, onları himaye etmek lâzımdır.

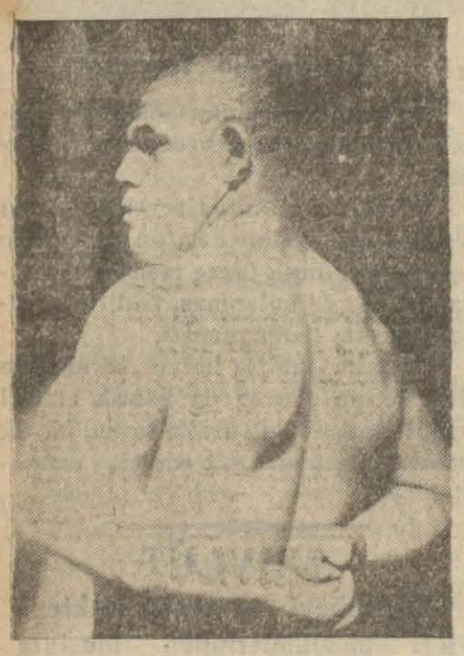

Güreşi bıraktığı söylenen
Çoban Mehmet

Lâf sırası gelince herkes sporu sever, onunla az veya çok alâkadar olur yahut öyle görünür, iş filiyat sahasına intikal edince meydan bomboş kalır.

Sporda ve bilhassa güreşte bugün de; mazide dünyanın dört köşesini (Türk gibi kuvvetli!) darbımeselile çınlatmış olan ecdadımızın hayırlı ahfadı olduğumuzu ispat etmiş bulunuyoruz, bir karış toprağımızın üzerinde bir avuç gencimiz arasından seçilen güreşçilerimizin Amsterdam olempiyadında aldıkları derecat henüz dimağımızdan silinmemiştir. Halbuki memleketin her köşesinde o gençleri gölgede bırakacak ne kadar çok babayeğitimiz vardır da haberimiz bile yok.

Mazide, o bütün dünyaya şan, şeref ve şöhret salan Türk aslanları seçilerek, himaye edilerek yetiştirilmiş ve yetişmiş idi.

Milletin büyükleri için öyle bir adam yetiştirmek pek büyük bir şeref teşkil ederdi. Bugün yine o kadar zengin ve o kadar büyük adamlarımız yok değildir. Fakat onları alâkadar edecek yolu bulamıyoruz galiba ki, yetiştirilen yok.

Halbuki bütün dünya, milliyetini iyi temsil edebilecek kudret ve kabiliyeteleri son derece himaye eder, onun mükemmel bir şekilde yetişmesi için hiç bir şeyden çekinmez. Avrupaya giden sporcularımız bunun yüzlerce, binlerce sine şahit olmuşlardır.

Uzağa gitmeğe ne hacet. Macaristan güreşini dünyanın birinci sınıfına yükselten, onu temin eden (Alfred Brüll) isminde zengin bir macarlıdır. Bu muhterem zat nerede kabiliyetli ve kudretli bir genç haber almışsa onun çalışıp yetişmesini temin etmekten geri kalmamış ve nihayet, kabiliyeti bedeniye itibarile bizden oldukça geri olan Macaristanı bizden hayli yüksek olan beynelmilel dereceye kadar yükseltmiştir. Bugün macar güreşçileri arasında Avrupa şampiyonluğu, dünya şampiyonluğu derecelerine kadar vâsıl olmuşlardır.

Bizde ise: Diğer milletlerden daha pek kısa bir zamanda o mertebelere kadar yükselebilecek sağlam ve kuvvetli insanlar başka milletlerden çok fazla olduğu halde bunlardan istifade edemiyoruz. Meselâ Edirnede bugün öyle vücutlar gördük ki, pek kısa bir müddet terbiye edildikleri takdirde bugünkü derecemizi bir hayli yükseltmek kudret ve kabiliyetindedirler. Pek mütevazı ve kanaatkâr olan bu türk babayeğitlerine İstanbulda basit iş mi bulunamaz. Eğer bunlardan birkaç kişi İstanbulda bulunan antrenöre tevdi edilse önümüzdeki davetli olduğumuz Avrupa güreş şampionluğu müsabakalarında muhakkak mükemmel ve şerefli dereceler alırız. Hele bir iki sene kadar çalıştırılırsa bütün dünyada yüzümüzü güldürebilirler.

Bütün hükûmet ekâbirine, millî müesseselerimize, hamiyetli zenginlerimize soruyoruz. Böyle birkaç adama kapıcılık, bekçilik, odacılık, hademelik ve saire gibi basit işler bulacak kimse yok mudur?

FUTBOL FEDERASYONU FAALİYETE GEÇTİ

Türkiye Futbol federasyonundan:

Federasyonumuz vazifeye başlamıştır. Cumartesi, pazartesi ve çarşamba günleri saat 17 den 19 a kadar federasyon bürosu açık bulunacaktır.

Adres: Cağaloğlunda C. H. Fırkası merkezinde Türkiye Futbol federasyonu.

Kolonati geliyor..

Yeni Federasyon hareketi için antrenöre para gönderdi

Kıral Fuat ve Balkan kupaları için hazırlanack millî futbol takımımızı çalıştırmak üzere eski futbol federasyonu tarafından meşhur Spartalı Kolonatinin antrenör olarak davet edildiği malûmdur. Eski federasyondan bu hususta bundan üç dört ay evvel harekete geçmiş alâkadarlarla görüşmüş ve mutabık kalarak Kolonatiye bu vazifeyi teklif etmişti. Teklifi vakii Kolonati de kabul ettikten sonra bir müddet para bulunamamış ondan sonra da araya kongre girdiği için bu işin halli yeni futbol federasyonuna bırakılmıştı.

Ahiren haber aldığımıza göre yeni futbol federasyonu çizdiği faaliyet programının ilk esası olarak Kolonatinin şehrimize getirilmesini kabul etmiş ve bunun üzerinde çalışmıştır. Bu cümleden olarak Kolonati ile muhabere edilmiş ve antrenörün bir aylığı masarifi rahiyesine karşılık olarak merkezi umumîden beş yüz lira kadar bir para alınıp Kolonatiye gönderilmiştir. Federasyon antrenöre yazdığı bir mektupla da parayı alır almaz hareket etmesini ve derakap buraya gelerek vazifeye başlamasını bildirmiştir. Kolonatinin bu birkaç gün içinde gelip millî takımımızı teşkil için kendisine verilecek oyuncuları çalıştırmaya başlıyacağına muhakkak nazarile bakılmaktadır. Vakıt geçtiği ve kalan müddet zarfında da millî takımımızı tam hazırlamak kabil olamıyacağı için Mısırda yapılacak olan Kıral Fuat kupası maçlarına iştirakten sarfınazar etmemiz çok muhtemeldir. Fakat nisanın sonlarında şehrimizde icrası mukarrer bulunan Balkan kupası maçlarına girmemiz de bir emri muhakkaktır. Önümüzdeki iki buçuk üç aylık müddet te millî takımımızı bu maçlara mümkün mertebe hazırlamak için kâfi görülmektedir.

Kongrede ittihaz edilen karar mucibince millî takımda oynatılmamaları takarür eden enternasyonal oyuncularımızın yerine genç elemanlar ve Ankara, İzmir mıntakalarında temayüz eden futbolcüler ikame edilecektir. Bu yeni uzuvlarla millî takımımızın çehresini her halde pek çok değişmiş bulacağız. Fakat bu millî futbol varlığımızın aleyhine mi, lehine mi olacaktır? Bunu şimdiden kestirmek kabil değil. Fakat o kıymetli ve tecrübe görmüş oyuncuların yerlerini doldurmak pek kolay olamıyacaktır, zannederiz.

Futbol Lik Maçları

Şampiyonluk yolunda iki rakip: F. B. ve G. S.

Bugün her ikisi de aynı vaziyettedir. Fakat F. B. son maçlarını güçlükle kazanmağa başladı

Lik maçları bütün heyecanile devam ediyor. Her cuma yapılan maçlar puvan hanesinde kıpırdanışlar, atlamalar ve artmalar yapıyor ve kulüpler şampiyonluğa doğru sıra alarak yürüyorlar.

Şampiyon Fenerbahçenin kaptanı
Zeki Bey

Lik maçlarını yarılamak üzere olduğumuz şu sırada kulüplerin şimdiye kadar yaptıkları maçlara nazaran almadıkları neticeleri bir göz önüne getirirsek bu şampiyonluk yolunda yine önde Fenerbahçe ile Galatasarayı buluruz. Bu iki ezelî rakip karşılaştıkları bütün rakipleri yendiler. Kendi aralarındaki maçta da berabere kaldılar. Bu suretle tam 14 der puvanla ele yürüyorlar. Ve ilk devreyi tamamlamak üzere yapacakları iki maç kendilerine nazaran zaif takımlarla olduğu için bir fevkalâdelik olmazsa bu netice değişmeden birinci devreyi ikmal etmiş olacaklardır. (20) şer puvanla. Ve ikisinin arasındaki asıl şampiyonluk mücadelesi ikinci devrede cereyan edecek demektir.

Galatasarayla Fenerbahçeyi 3 puvan eksikle Beşiktaş takip ediyor. Geçen ve evvelki seneki üçüncü.. Bu noktada bir değişiklik yok demektir. Fakat ikinci devreyi kapatırken her halde geçen ve evvelki senenin dördüncüsü Vefayı yerinde bulamıyacağız. Teknik ve ahenktâr oyunile bilhassa temayüz eden takım, bu ilk devrede muvaffakiyetsiz kaldı. Bu takıma, yeni girecek genç oyuncuların henüz tam bir isabet ve anlaşma ile oynamamalarından tevellüt ediyor.. İkinci devrede bunun telâfi edildiğini görmek pek muhtemeldir. Bekliyoruz. Şimdiki halde Vefanın yerini İstanbul Spor aldı.

İstanbulspor bu sene Beykoza karşı oynadığı müsabaka istisna edilerse daima muvaffak oyunlar göstermiştir. Ve böylece bugün Beşiktaşın 11 puvanına sahip olduğu halde yaptığı ve yediği gollerdeki fark fazla olduğu için dördüncü sırada duruyor...

Şimdi bu satırları yazarken mevsim başında bu kulüple beraber Beykozun ikinci kümeye atılması için sarfedilen menfi gayreti ve bunun önüne geçmek için bu sahifelerde yaptığımız neşriyatı hatırlıyoruz. Bu iki takımın ikinci kümeye atılmasının futbolun terakkisi etrafında muzır bir hareket olacağını ısrarla yazmış ve alâkadarların şiddetle nazarı dikkatini celbetmiştik. Nihayet İstanbulsporun da itirazı üzerine alâkadar heyetler birinci kümeyi sekiz takıma iblâğ ederek Beykozu ve İstanbulsporu birinci kümede bırakmışlardı. İşte şimdiye kadar yapılan maçlar bu noktai nazarda isabet ettiğimizi ve netice itibarile bu işten heyetlerin de isabet ettiklerini gösterdi. Çünkü İstan-

(Lütfen sayıfayı çeviriniz)

Sporda Meraklı Hadiseler...

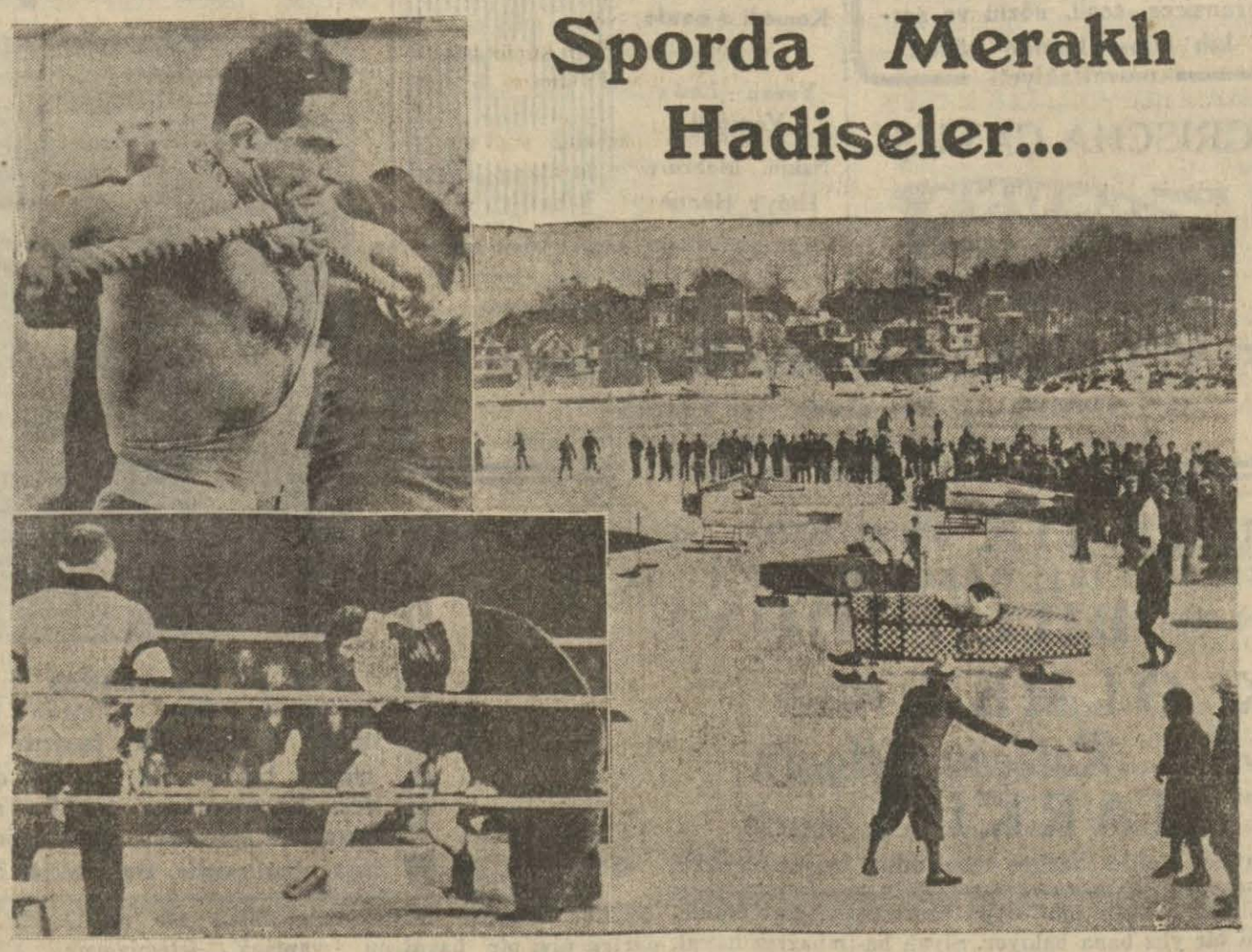

Avrupa ve Amerikanın spor faaliyeti içinde sık sık meraklı ve tuhaf hadiselere rasgelinir. Sporu bütün varlığile, bütün tekemmülâtile kabul etmiş ve kendini onun feyizli varlığında kaybetmiş olan bu memleketlerde işin garabet ve zevk tarafı da hiç ihmal edilmiyor. Işte biz bu gün size böyle şayanı dikkat üç spor hadisesini takdim ediyoruz. Yukariki resimde sol tarafta gördüğünüz Amerikan bahriyelisi meşhur bir sporcudur.

Bahriye ismi Harry Ekizyendir. Iddiasına göre dünyada mevcut bütün bahriyelilerin en kuvvetlisidir. Kuvvetini şöyle ispat ediyor: Sexington tayyare gemisine mensup olan Harry tayfa arkadaşlarından on ikisini - en kuvvetlilerini ayırıyor altısını bir tarafa, altısını diğer tarafa koyuyor. Arkadaşları, Harry nin boynuna doladığı ipi çekmeğe başlıyorlar tabii bu kuvvetli adamın boğulmamak için sarfettiği kuvvet ve gayreti tahmin edebilirsiniz.

Sonra meşhur Amerikan ağır siklet güreşcisi: "Karl Sarpolis„ geçenlerde seyircileri hayli heyecana düşüren bir güreş müsabakası yapmıştır. Rakibi kim idi? Cesim bir ayı lâkin bu akılsız rakip doktorun kavaidi haricine çıkmadığı Grekoromen yahut kaşka usullerine riayet etmiyerek doktoru tırmalamıya başlayınca bu tehlikeli müsabaka durdurulmuş.

Bir de mevsim sporunu alâkadar eden enteresan resim: Masacoset de on dört genç Amerikalı sporcu buz üzerinde kayan resimde gördüğünüz "Idroglisör„ leri inşa etmişler. Yaptıkları tecrübelerde tayyare pervanesi gibi pervaneleri olan "Idroglisör„ lerle saatte doksan beş kilometreye kadar sürat elde edebiliyorlarmış.

sinema

M-G-M'in UÇ YILDIZI

Solda: Liya Lis, üstü siyah altı renkli kadife bir tuvaletle; Ortada: Mona Goya beyaz rengile tezat teşkil eden siyah bir şal ile stüdyosunda; Sağda Con Kravfort siyah kadifeden bir suare elbisesile

BU HAKTA

CİCİ MARKİZ VE AŞK ÖLMEZ

CİCİ MARKİZ:

— Majik'te —

Küçük bir lokanta işleten Mari Braun, boş zamanını Toni Varenin hikâyelerini okumakla geçiriyor. Tomi Varen lokantanın en iyi müşterilerinden biri. Fakat Mari, okuduğu hikâyelerden çoğunun sırf Tominin muhayyelesinden doğmuş, uydurma masallar olduğunu bilmiyor.

Filip Latur zengin bir genç, bir gece karmanyolacılar tarafından çevriliyor, ve hem soyuluyor, hem dövülüyor. Hırsızların almağa unuttukları altın saplı bastonu, amelelerden birinin kirli elbisesi ve bir dolar mukabilinde değiştikten sonra Marinin ceyyar lokantasında bir kahve içiyor. Fakat orada o bir tek dolar da koybolmuştur... Mari kahveyi ödemek için, ona bulaşıkları yıkatıyor. Bu vaziyet ve bilhassa Marinin kendisi, zengin gencin o kadar hoşuna gidiyor ki, ertesi gün gene seyyar lokantaya geliyor.

Bir hafta sonra, Mari biriktirdiği 800 küsur dolarla onca zamandır hasretini çektiği bir hayata doğru, Plimut sahiline gidiyor. Niyeti o lüks âlemine karışmak.. Fakat nafile, kendisine bir taraftan aldıran iltifat gösteren yok...

Hakikî olmıyan hikâyeler yazdığından dolayı artık yazıları kabul edilmiyen Tomi Varren, Marinin imdadına yetişiyor. Maksadı, öyle garip hikâyelerin hakikaten vukubulduğunu ispat etmek, plânı da Marinin kıyafetini tebdil ederek onu Markiz Granvil diye takdim etmek.

Tomi markizi, tayare ile getiriyor. Markizi istikbale bütün şehir halkı geliyor, oranın tüccarları en mutena mallarından getirtip ona veriyor. Mari bunları nümunelik hediye zannederek kabul ediyor. Filipe de orada tesadüf ediyor; biribirlerini tanımadan sevişmeye başlıyorlar. Filipin hakikî Granvil Markizinin oğlu olduğu burada meydana çıkıyor. Fakat bir taraftan da Mariye takdim edilmiş olan malların faturaları gelmeye başlıyor. Mari oradan güç belâ savuşup gene seyyar lokantasına avdet ediyor. Filip onu buluyor ve binlerce dolarlık brocunu kendi üzerine aldığı gibi Tomi Varrene de garip vak'aların bazan hakikaten olduğunu ispatla eski işine avdet vesilesini vermiş oluyor.

AŞK ÖLMEZ:

Edit ta küçük yaşından beri sevdiği Jimle birden bire bozuşarak Nort Larison'la evlenmek deliliğinde bulunuyor. Fakat bu iki genç gönülde aşkın tamamen sönmediğini gören Nort, kıskançlık buhranları içinde kendini yiyip duruyor ve karısını Jimle görüşmekten menediyor.

Edit bu tenbihe rağmen Jimin isim gününde verdiği ziyafete çağırıyor. Bunu hisseden Nort, genç rakibinin evine gidip Editin davetine gelmemesini ağır bir lisanla anlatıyor.

Edit kocasının bu çirkin hareketini öğreniyor ve üzüntülü bir kavgadan sonra babasının evine gitmek üzere otomobile binip çıkıyor. Yağmur ve fırtına yüzünden yolunu kaybediyor ve yanlışlıkla, kaderin cilvesine uğrıyarak Jim'in evine geliyor. Geceyi de ister istemez orada geçiriyor. Dedikoducu bir kadından buna haber alan Nort Jim'i öldürmeğe gidiyor fakat tam silâhı çekecekken, vaziyeti duyup oraya yetişmiş olan hâkimin kurşunu ile bizzat kendisi vurulup düşüyor.

ŞEKERİM

— Melek'te —

Fakir düştükten sonra, Şalr ile Oliviye bir dava takibine Amerikaya giden babalarına haber vermeden köşklerini Madam Falkner isminde zengin bir amerikalı kadınla kızı Koraya kiraya veriyorlar.

Koranın namzedi olarak Robi isminde bir de genç vardır.

Kiracıları, köşkle beraber hizmetçileri de tutmuşlardır. Fakat hizmetçi namına ortada miskin bir kadınla on yaşlarındaki kızı var. Kiracılar gelmek üzere. Başka hizmetçi tedarikinden âciz olan iki kardeş kendileri hizmetçi olmağa karar veriyorlar ve işe başlıyorlar.

Şarlın kibar hali Madam Falkner ile kızının nazarı dikkatini celbediyor. Öte taraftan Koranın nişanlısı ile evi muhafazaya memur sarhoş polis hafiyesi hizmetçiye yeşilleniyorlar.

Bu esnada Şarl ve Oliviyenin babası davayı kazanıyor.

Yalnız, hizmetçinin küçük kızı bütün vaziyeti Madam Falknere haber vermektedir.

Bu karışık mesele, avukatın gelip Şarl ile Oliviyeye davalarını kazandıklarının söyliyene kadar bin bir komik sahneler arasında devam ediyor.

Netice, tıpkı "Define ararken filmindeki gibi, Madam Falkerin sukutu hayali, gençlerin evlenmesile bitiyor.

Filmi, Margrit Moreno, Sen Granye gibi çok komik artistler oynuyor. Janin Giz ile Fernan Grey de güzel tipler yaratmışlar.

ISYAN

— Artistik —

Müstahdimine karşı sert, rakipleri için tehlikeli, sermayedarların asi olan çok kuvvetli gemi mücehhizlerinden Vassör (Rudolf Klayn Roje) kat'iyyen zaafa duçar olmamış bir kalbin sahibidir. Yalnız bir kişi, Viyolet (Gina Manes) onu yumuşatmağa muvaffak olmuştur. Bir aralık Vassörün malî vaziyetinin bozulduğuna dair ortada rivayetler dönmeğe başlar. Sermayedarları da onu istifaya davet ederler. Vassör kurnaz bir hareket olarak bunu kabul eder fakat yeni teçhiz ettiği bir şilebin hareket etmek üzere olduğu haberini vererek şayiaların esassızlığını ispat eder. Filhakika "Vassör„ (Requin) (köpek balığı) ismile bir şilep tutmuştur. Yalnız bu gemi eski bir gemi olduğu için mütehassıslara emniyetsizlik vermektedir. Hatta gemi kalyetsizlik vermektedir. Hatta gemi kaptanı istifa eder. Bükacağı zaman kaptanı istifa eder. Bütün bu belâlardan sıkılan mücehhiz şu tosuna döner. Viyolet onun sevdiği bir parçayı okuyarak neşesini iade eder ve salonda duran çocukluk arkadaşı bahriye zabitlerinden Rişarı (Albert Prejean) Vassöre takdim eder. Vassör genç bahriyelinin işsiz olduğunu anlayınca gemisinin suvariliğini teklif eder. Rişar kabul eder, fakat Viyolet bu ayrılıktan mütevellit teessürünü gizleyemez. Bunu gören Vassör fena halde kızarak Viyolete söylenir ve bir seyahata çıkar. Fakat Viyolette bir mütöre binerek şilebe Rişarın yanına gider. Vapurda sert, huysuz, kıskanç adamlar vardır. Bilhassa gemi ikincisi Gaspar, Rişara kin beslemektedir. Çünkü vaktile gemi, süvarisi rütbesinde olan bu adam Vassör tarafından çıkarılmış, işsizlikten dolayı ikinci kaptan rütbesini naçar kabul etmiştir. Geminin boşluğu tayfaya emniyetsizlik vermektedir. Birkaç yara tamir edildikten sonra yemeklerin fenalığı tayfa arasında mırıltılar husule getirmiştir. Fakat Viyolet onları yatıştırmak için elinden geleni yapıyor, şarkılar söyliyerek onları teselli ediyor. Bu esnada Vassör Viyoletin firarını haber alıyor ve onu unutmak için barlarda dolaşmağa başlıyor. Limanda geminin akibeti hakkında şüpheler artmaktadır. Sigarta kumpanyası da şüphelenmektedir. Bir müfettiş Vassöre gidip sıkıştırır ise de Vassör mücadeleye karar verir. Gemide de vaziyet tavazzuh ve vehamet kespetmiştir. Viyolet geminin ikincisi Gasparın taarruzlarına maruz kalmaktadır. Bu suretle hattı üstüvaya gelinir. Bir sıcak gün kamarasında banyo yaparken Gaspar kızı gözetler.

Fakat Rişar onu bu vaziyette yakalar ve döğüşürler. Gaspar artık açıktan açığa tayfaları isyana teşvik eder ise de Rişar kendisini hapse muvaffak olur. Bu esnada telsiz telgrafçıya süvariye hitaben bir telgraf gelir. Telgraf sigorta şirketi süvariyi ikaz etmektedir. Bu telgraf Rişarın haberi olmadan tayfanın eline geçtiği için tayfa ikinciyi hapisten çıkarıp artık kat'î bir harekete karar verirler. Gaspar Rişarı ölümden kurtarmak için, onu gemide yalnız terkederek Viyoleti alıp hep beraber kaçmağı teklif eder fakat kabul edilmez. Bu hadiseler cereyan eder ken Gaspar geminin ambarında bir adamın evvelce tamir edilen yarayı açmakla meşgul olduğunu görür. Bu telsiz telgrafçıdır. Gaspar bir cani değildir, bunun için herifin üstüne atlar her iki si de yuvarlanırlar. Şafak sökerken Rişar ve Viyolet koca gemide yalnız başlarına olarak uyanırlar. Telsiz telgraf makinesi bozulmuştur. Kurtuluş çareleri kalmamıştır. Ve illâ bir tesadüf. Bereket versin tesadüf yardımlarına gelmekte gecikmez. Ufukta bir duman görünür ve Rişar imdat istemek üzere direğe tırmanır, şapkasını çıkararak sallamaya başlar. Fakat uykusuzluktan bitap düşen Rişarın birdenbire başı döner direğin tepesinden beyin üstü yere düşerek ölür. Viyolet artık yalnız başına sevdiğinin ölüsü ile kalmıştır. Fakat gemiyi gezerken ağır yaralı birini keşfetmekte gecikmez. Bu telsiz telgrafçıdır. O zaman telsizci Viyolete Vassörün gemiyi batırmak için kendisine para verdiğini itiraf eder. Vassör de tevkif edilmiş, mahkemededir. Fakat gemi bütün tayfasile beraber kaybolduğu için beraet etmiştir. Mahkeme salonunda bir mucize kabilinden kurtulmuş olan Viyolet bir tek kelime söylemeden hükmü dinler. Beraet kararından sonra Vassöre yaklaşır ve bir kurşunla sevgilisinin katilini yere serer-

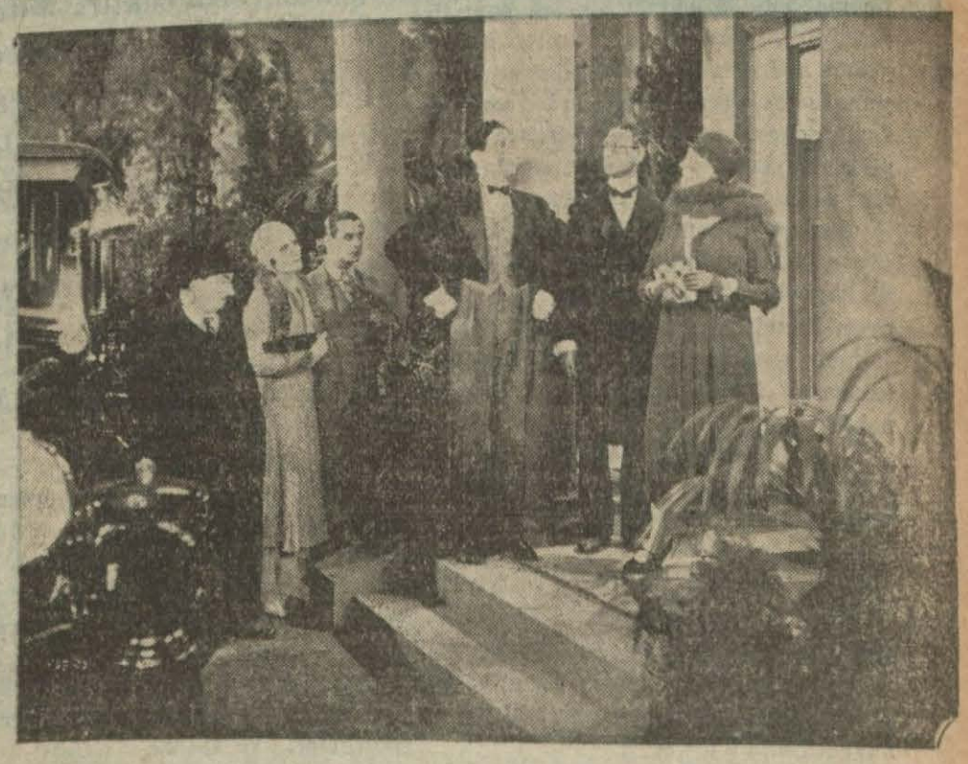

Soldan sağa: Mark Heli, Yanin Giz, Fernan Gravey, San Granye, Bever, Margrit Moreno, ŞEKERİM filminde

Seyrisefain

Merkez acantası: Galata Köprü başı B. 2362 Şube acantası Sirkecide Mühürdar zadehanı İst. 2740

Trabzon ikinci postası

(KARADENIZ) vapuru 5 Şubat Perşembe akşamı Galata rıhtımından Inebolu, Samsun, Ünye, Fatsa, Ordu, Giresun, Trabzon, Rize, Hopaya kalkacak ve dönüşte Pazar Rize, Of, Sürmene, Trabzon, Polathane, Tirebolu, Gireson, Ordu, Fatsa, Ünye, Samsun, Sinop, Inebolu, Zonguldağa uğrıyacaktır.

Mersin Pastası

(KONYA) vapuru 6 Şubat cuma 10 da Galatadan Çanakkale, Izmir, Küllük, Bodrum, Rados, Fethiye, Antalya, Alâiye ve Mersine kalkacak dönüşte Taşucu, Anamur, Finike, Andifli, Kalkan, Kuşadası, ÇanakkaleGeliboluya uğrıyacaktır.

bulspor ve Beykoz daha şu ilk maçlarda biribirini takip eden muvaffakiyetli oyunlarla bugün dördüncü ve beşinci mevkii almış oluyorlar..

Bilhassa İstanbulsporun son maçta Vefayı yenerek ümit verici bir terakkiye doğru yürüdüğünü ispat etmiş oldu.

İkinci kümeden birinciye geçen Anadolu ve Süleymaniye birinci kümenin kıdemlilerine nazaran pek tabii olarak zaif kalmaktadırlar.

İşte futbol lik maçlarının birinci devresinin şu bitmek üzere olduğu haftalarda şampiyonluk karşısında sekiz kulübümüzün vaziyeti budur. Yukarda işaret ettiğimiz gibi asıl şampiyonluk mücadelesi ikinci devrede Galatasarayla Fenerbahçe arasında cereyan edecek..

Bu mücadelede kimin üstün çıkacağını şimdiden kestirmek kabil değildir. Çünkü en kuvvetli takımın ümit edilmiyen zaif bir ekip karşısında muvaffakiyetsiz kalarak puvan kaybettiğine çok defa tesadüf edilmiştir. Bu itibarla daha dokuzar maç oynadıktan sonra elde edilecek olan netice hakkında şimdiden kat'i bir şey söylemek falcılık olur. Yalnız burada şu noktaya işaret edelim:

Şampiyon Fenerbahçe son maçların da neticeyi kazanmaya rağmen muvaffakiyetsiz oynamağa başlamıştır. Bu hal bilhassa takımın hücum hattında farkolunuyor. İstanbulun en çok gol çıkaran bu muhacim hattına son maçlarda bir tutukluk bir gayri müessiriyet gelmiştir. Ve bu görünüş, takımın ve bilhassa geçen seneki müsabaka kabiliyetinden çok şeyler kaybettiğini ve bunu bir türlü elde edemediğini gösteriyor.

Geçen maçları hatırlarsak çok gol yapan İstanbul şampiyonu bu sene bu marifetini ancak Vefa ile Süleymaniye ye karşı gösterebildi. Galatasaraya bir tek beraberlik golü yapabilmişti. Son üç maçında Beşiktaşı bir tek sayı ile yenebildi. İstanbulspora yaptığı iki sayıdan birini bizzat İstanbulsporlu oyuncusu yaptığı için ona da bir sayıdan fazla yapamamış demektir. Sonra cuma günü Beykoza yaptığı iki sayıdan birini penaltıdan atabilmiştir.

Bunlar gösteriyor ki İstanbul şampiyonu o meşhur gol yapma kabiliyetini kaybetmiştir. Bu hal ve bu b ozuk oyun ikinci devrede de devam ederse takımın şampionluğu bu sene için Galatasaray lehine veda etmesi beklenebilir.

YARINKI MAÇLAR

İstanbul futbol heyetinden: 6 şubat 931 cuma günü icra edilecek lik maçları şunlardır:

İKİNCİ KÜME, KADIKÖYÜNDE

Eyüp — Beylerbeyi saat 11 de hakem Nuri B., Topkapı — Tötünye saat 12,45 te hakim Saim Turgut B., Kasımpaşa — Boğaziçi saat 14,40 ta hakem Saim Turgut B.

BİRİNCİ KÜME TAKSİM STADINDA

Galatasaray — İstanbulspor saat 11 de Hakem Arif B., Fenerbahçe — Süleymaniye saat 12,45 te hakem Basri B., Beşiktaş — Beykoz saat 14,30 da hakem Niyazi B.

ÇİFTE MECMUA

Türkspor bugün çıkan 19 uncu sayısile beraber okuyucularına bir de 8 sayfalık sinema ilâvesi veriyor. Bu 28 sayfalık çifte mecmua içinde sizi saatlarca meşgul edecek yazı ve resimler bulacaksnuz.

Spor kısmında en son ve hususî haberler, entresan tefrikalar, krokiler, karikatürler, ve saire.

İlâve başlı başına bir mecmuadır. Güzel artist resimleri, sinema haberleri, ve Greta Garbonun hayatı ve ikramiyeli müsabaka gibi cazip yazılar ve resim resim resim...

Üsküdar Malmüdürlüğünden:

Satılık arsa — No. 16 Türbe sokağı Hasan Paşa mahallesi Kadıköy, Kuşdili çayırı karşısındadır. Tarafeyninde haneler mevcut olup ebniye inşasına elverişlidir. Mesahası miktarı (167) ziradır. Tahmin edilen (200) lira kıymet iki senede iki taksitte verilecektir. Müzayedeye iştirak edeceklerden yüzde 7 buçuk pey akçası alınacaktır. Satış muamelesi 9-2-931 pazartesi saat 15 te Üsküdar malmüdürlüğünde alenî müzayede usulile yapılacaktır. (R.)

★ Satılık ev — No. 21-6 eski tiyatro yeni temaşa sokağı İcadiye mahallesi Üsküdar. Zemin kat bodrum birinci kat bir oda, bir matbah, bir helâ ikinci kat üç oda bir yüklük, bir helâ, üçüncü kat iki büyük oda, bir ufak sandık odası iki daraçadır. Bir miktar bahçesile mutbağında sarnıç ve bahçesinde kuyu olup odaların cesameti takriben 20metre ebadındadır. Tarafeynin meydanlık olması hasebile nezareti kâmileyi hajzd r. Tahmin edilen (1500) lira kıymet defaten verilecektir. Müzayedeye iştirak edeceklerden yüzde 7 buçuk pey akçası alınacaktır. Satış muamelesi 9-2-931 pazartesi günü saat 15te Üsküdar malmüdürlüğünde alenî müzayede usulile yapılacaktır (R.)

★ Satılık arsa —No. 54 Kandilli sokağı Kandilli. Deniz rıhtımı ve kısmen kâgir temelleri mevcut olup ebniye inşasına elverişlidir. Mesahası miktarı (2000) ziradır. Tahmin edilen (2000) lira kıymet iki senede iki taksitte verilecektir. Müzayedeye iştirak edeceklerden yüzde 7 buçuk pey akçası alınacaktır. Satış muamelesi 9-2-931 pazartesi günü saat 15 te Üsküdar Malmüdürlüğünde alenî müzayede usulile yapılacaktır. (R.)

Ramazan Ayına Mahsus

GalatadaKaraköyde börekçi fırın ittisialinde büyük mahallebicinin üstünde

EKSELSIOR

Büyük Elbise Fabrikası

En mükemmel kumaşlardan en son modaya muvafık ve kusursuz biçimde imal edilmiş zengin ve mütenevvi çeşitlerde müntahip elbiseler muhterem müşterilerinin enzari istifadelerine arzeder:

Erkeklere mahsus

Müflon ile Gabardin — Lira
Pardesüler 25½

Meşhur Mandelberg marka Empermeablize Gabardin
Pardesüler 29½

Müflon ile Mandelberg
Pardesüler 37½

Ingiliz biçimi kumaşlardan
Pardesüler 22½

Erkeklere mahsus

İngiliz biçimi spor vesaire
Kostümler 14½

Lâcivert siyah V. S enklerde
Kostümler 18½

Hanımlara mahsus

Muhtelif renklerde Gabardin
Trençkotlar 17½

Duvetin MANTOLARI 16½

ÇOCUK ELBISELERI 6 Liradan itibaren

Ayni zamanda erkeklere mahsus gayet şık pardesüler ve kostümler ile hanımlara mahsus mantolar ve ipekli muşambaların müntahap ve mütenevvi çeşitleri de vardır

Toptan Fiatına Perakende Satış-Tediyatta Büyük teshilât

Bina İnşası Münakasası

Ispirto ve ispirtolu içkiler inhisarı umumî müdürlüğünden:

1 — Kabataş'ta: idarei inhisariyeye ait ambarların yanında yapılacak binanın inşası kapalı zarf usulile münakasaya konulmuştur.

2 — Zarflar 1931 senesi martının birinci pazar günü saat tam 12 ye kadar kabul edilecektir.

3 — Münakasaya ait evrak takım halinde idarei merkeziye muhasebesinden 25 liraya mukabil taliplere verilecektir.

4 — İzahat almak istiyenler müdüriyeti umumiye Fen heyeti reisliğine müracaat edebilirler.

Mutfak inşası

Münakasa ilânı

Darüşşafaka müdürlüğünden:

Daruşşafakaya kapalı zarf münakasa usulü ile bir mutfak yaptırılacaktır. Zarflar şubatın 23 üncü pazartesi günü saat 15 te Nuruosmaniyede cemiyeti tedrisiyei islâmiye merkezinde açılacaktır. Talip olanların şartname ve keşifname suretlerini almak üzere mezkûr merkeze müracaatları.

Dr. Ihsan Sami

ISTAFILOKOK AŞISI

stafilokoklardan mütevellit (ergenlik, kan çıbanı, koltuk altı çıbanı, arpacık) ve bütün cilt hastalıklarına karşı pek tesirli bir aşıdır. Divanyolu No. 189

KUTU

6 Şubat Cuma akşamı saat 10 da Beyoğlunda Aynalı pasaj yanında KUTU'da Darülbedayi san'atkârlarından Hazim Bey tarafından

KARAGÖZ

oynatılacaktır

ZAYILER

16016 Nu. lı ve 23 kânunuevvel 930 tarihli beyanname muhteviyatı olan U. j. E. E markalı 5009-5001 Nu. lı 6 balya pamuk mensucatına ait 185289 No. ile teslim edilen 90463 kuruşa ait gümrük makbuzu zayi olduğundan hükmü kalmadığını ilân ederim.

Kaurcı oğlu han 77 numarada Benezra Fint ve Eskenazi

Tesviyeci aranıyor

Ingilizceye bihakkın vakıf bir Türk tesviyecisi veya makinisti veya motörcüsü aranıyor. Talip olmak istiyenlerin vesaikile beraber derhal Galatada Karaköy Handa kibrit ve çakmak inhisar idaresine müracaatları

As. Fb lar merkez Sa. Al. Ko. Rs.den

3. K. O. SA. AL. KO. DAN:

Müteahiht namına kapalı zarf usulile 24000 kilo kuru üzüm ihalesi 15/2/931 de saat 15 tedir. Taliplerin şartname ve nümuneyi görmek üzere her gün öğleden evvel münakasaya iştirak için de yevmi ihalede teklifnaemlerile komisyonumuza müracaatları.

* * *

İzmit civarında yapılacak iki bina kapalı zarfla münakasaya konulmuştur. İhalesi 11—2—931 çarşamba günü saat 15 te İzmit askerî satın alma komisyonunda yapılacaktır. Taliplerin şartnameyi görmek üzere Fındıklıda heyetimize ve şartname almak ve tekliflerini vermek üzere teminatlarile mezkûr komisyona müracaatleri.

* * *

K. 3. SA. AL. KO. misyonundan:

Kırklarelindeki Suvari ikinci fırka kumandanlığının senelik ihtiyacı olan 465,000 kilo arpa 22-2-931 pazar günü saat onda ve 366,000 kilo kuru ot ta mezkûr günün saat 15 inde kapalı zarf usulile ihaleleri icra kılınacağından taliplerin pazarlığa iştirak etmek üzere ve şartnamelerini görmek için her gün öğleden evvel komisyonumuza müracaatları ve pazarlığa iştirak etmek inçin de Kırklareli SA. AL. KO. misyonuna müracaatları.

* * *

ÜÇÜNCÜ KOLORDU SATIN ALMA KOMİSYONUNDAN:

Kırklarelindeki kıtaat ihtiyacı için 366000 kilo kuru ot kapalı zarf usulile münakasaya konulmuştur İhalesi 22/2/931 pazar günü saat 15 te icra kılınacağından ve ot şartnamesi mevcudu kalmadığından eski evsaf ve şeraitdahilinde itaya talip olanların vakti muayyeninde mahallî satın alma komisyonuna müracaatları ilân olunur.

* * *

Tophanede levazım eşya ve teçhizat ambarı için iki bin kilo toz naftalin pazarlığa konmuştur. İhalesi 9/2/931 pazartesi günü saat 14 te Fındıklıda heyetimizde yapılacaktır. Taliplerin şartnamesini görmek üzere her gün ve ihale saatinden evel teminatlarile heyetimizde hazır bulunmaları.

Dr. Horhoruni

Cilt, Zührevî ve Bevliye

Tedavihanesi: Beyoğlu Tokatlıyan yanında Mektep sokak No. 35 muayene her gün akşama kadar. Tel B. O. 3152

SATILIK MERMER

Beşiktaşta Abbas ağa camii şerifi avlusunda bulunan mermerlerin bilmüzayede satılması bir hafta müddetle temdit edildiği cihetle talip olanların ve daha ziyade malûmat almak istiyenlerin on dört şubat cumartesi günü saat on üçe kadar Beşiktaşta Akaretlerde 54 numarada mütevelli dairesine ve yevmi mezkûrun saat on üçünden on beşine kadar İstanbul Evkaf müdüriyetinde idare encümenine müracaat etmeleri.

İLÂN

Müveddet Hanımın mütebaki 1706 k. borcun temini için yeddi emin olarak Mefharet Hanımın mahçuz olup furuhtu mukarrer hane eşyası 7/2/31 tarihine müsadif cumartesi günü saat 14 te Kadıköy pazar mahallinde açık arttırma suretile satılacağı ilân olunur.

Büyük islâm tarihi

Asrı Saadet - Sadrı İslâm

3 - 4 bin sayfa 9 cilttir. eski harflarladır.

Yazan: Islâm akademisi. — Terceme eden: Omer Rıza Bf.

Fiyatı: Bez ciltlisi 1400, meşin ciltlisi 1600 kuruştur.

Posta ücreti: Türkiye için 125 hariç için 300 kuruştur.

Bedelini bir defada veremiyenler taksitle de verebilirler.

Neşreden : Asarı ilmiye kütüphanesi

Şafak çaylarının yeni çıkan 20 dirhem 25 kuruşluk paketlerini tecrübe ediniz.

İhtiyarlığınızı düşününüz

Yeni

Ingilizce-Türkçe lûgat

Yazan: Akşam muharrirlerinden Iskender Fahrettin

Ciddî ve mütemadi bir sây ile bir senedenberi hazırlanmakta olan bu çok kıymetli lûgat kitabının bu defa tab'ı bitmiş ve neşredilmiştir.

Bu lûgat mektep talebesi için ne kadar mühim bir rehber ise Ingiliz lisanını tahsil ve tetebbu edenlerin de ihtihaçlarını temin eder.

Ayrıca Ingiliz lisanının gramerini ve gayrı kıyasî fiillerini ihtiva eden bu eser 700 sahifeyi mütecaviz olmasına rağmen Avrupa kitapları derecesinde nefis bir surette ciltli olarak fiatı 150 kuruştur. Türkçeden Ingilizceye kısmı da hazırlanmaktadır.

Küçük imlâ lûgati

Kabul edilen imlâya muvafık yazı yazmak herkes için zaruridir. Imlâ artık hatası mazur görülmiyecek bir kusurdur.

İşte lisan hatasına düşmemek için (Küçük imlâ lûgati) memur, asker, talebe herkes için en muvafık bir rehberdir. Cepte taşınabilen bu küçük esere her zaman müracaat olunabilir ve imlâsında tereddüt ettiğiniz bir kelimeyi kolaylıkla ve derhal bu minimini eserde bulabilirsiniz.

Nefis bir surette ciltli olduğu halde fiatı her yer için 50 kuruştur.

Türkçeden - Fransızcaya lûgat

Tertip eden Sermet Muhtar

Talebe, muallimler ve tercüme işlerile alâkadar olan Avrupa seyahatine çıkanlar için çok müfit bir lûgattir.

Nefis bir surette ciltlenmiş olduğu hlde fiatı 200 kuruştur. Taşradan posta ücreti alınmaz.

Naşiri: Kanaat kütüphanesi

Tütün inhisarı umumî müdürlüğünden:

Cibali fabrikasında yapılacak alektirikli yük asansörünün vaz'iyesile bazı nevakısının ikmali pazarlıkla ihale olunacaktır. Taliplerin raporu görmek ve pey sürmek için 100 lira teminat akçalarını hamilen 9 şubat 931 pazartesi günü saat 10,30 da Galatada mübayaat komisyonuna müracaatları.

Eskişehir vilâyetinden:

Lise binasında yapılacak tadilât ve inşaat 451613 kuruş bedeli keşfile 25-1-931 tarihinden itibaren 14 şubat cumartesi günü saat on beşe kadar aleni münakasaya vazolunmuştur.

1 — Münakasaya iştirak edecekler münakasa şartnamesinde münderiç olduğu veçhile evvelemirde muktezî teminat akçesinin bankaya tevdiile makbuzunun ibrazı ve inşaatın devamı müddetince istihdam edecekleri fen memurunun ehliyetnamesini Nafia başmühendisliğine tasdik ettirmeleri lâzımdır.

2 — Evrakı keşfiye, proje ve saire hakkında fazla malûmat istiyenlerin keza başmühendisliğe müracaat etmeleri lüzumu ilân olunur.

İstanbul 3 cü icra memurluğundan:

Bir deynin temini için mahcuz ve paraya çevrilmesi mukarrer muhtelif bakkaliye eşyası 9 şubat 931 pazartesi günü saat 11 den 12 ye kadar, Aksarayda Topkapı caddesinde karakol karşısında kâin 2 numaralı bakkaliye dükkânında, açık artırma suretile satılacağından, talip olanların vakti mezkûrda mahallinde hazır bulunacak olan memuruna 930-3982 dosya numarasile müracaatları ilân olunur.

İstanbul 5 inci icrasından:

Bir alacaktan dolayı mahcuz ve açık artırma ile paraya çevrilmesi mukarrer bir büfe ve kanape ve koltuk ve sandalya ve sofraya ait müteaddit tabak ve fincan ve sair eşya 9-2-31 tarihine müsadif pazartesi günü saat birbuçuktan itibaren Sandal bedestanında satılacağından müşterilerin mahallinde hazır bulunmaları ilân olunur.

Istanbul 4 üncü icra memurluğundan:

Fındıklıda Asüalımescit mahallesinde kazancıbaşı namı diğer kalafatçı sokağında cedit 21-22-29-31 Nu. lı apartmanda mütesarrıfan sakin iken elyevm ikametgâhı meçhul Hafize hanıma.

Iş bankasına borcunuzdan dolayı ipotek irae ettiğiniz balâda mezkûr gayri menkulünüze 7-2-31 tarihine müsadif cumartesi günü öğleden evvel mahallen keşif ve taktiri kıymet icra edileceğine dair ikametgâhınıza gönderilen haciz ihbarının ilânen tebliğine karar verilmiş olduğundan tarihimezkûrde veya bir vekili kanunî göndererek esnayı keşifte hazır bulunmanız lüzûmu tarafınıza ilânen tebliğ olunur.

Istanbul ikinci icra memurluğundan;

Bir borçtan dolayı mahcuz ve ikinci arttırma suretile paraya çevrilmesi mukarrer otomobil alât ve edevatı 10-2-931 tarihine müsadif Salı günü saat 12 den 13 çe kadar Taksimde Garan .Garajda açık arttırma ile satılacağından talip olanların mezkûr gün ve saatte mahallinde hazır bulunacak memuruna müracaatları ilân olunur.

Jandarma imalâthanesi ilânatı

Ilâç ismi	Alınacak miktar	
Mantol şering	100	G. lık kutu 20 kutu
Presipite jon	25	„ şişe 25 şişe
Fenosalil	250	„ „ 25 „
Kapsül füjerma beher kapsül 0,50	500	adetlik 25 kutu
Asit borik	1	kiloluk 25 kilo
Esans dö jirofi	10	G. lık şişe 25 şişe
Terpin	250	„ „ 25 „
Kodein pür	5	„ „ 25 „
Sulfat dö sut	5	kiloluk paket 25 paket
Anti pirin	250	G. lık şişe 25 şişe
Piramidon	100	„ „ 25 kutu
Hamızı klorma	1	kiloluk şişe 25 şişe
Hint yağı	5	„ teneke 25 teneke
Santonin	3	G. lık şişe 25 şişe
Bom dö pero	1	kiloluk şişe 25 „
Sulfat dö küvir	1	„ „ 25 „
Gliserin	1	„ „ 25 „
Asit fenik pür	1	„ „ 25 „
Iyodu potasyom	500	G. lık „ 25 „
Vazelin yağı beyaz	1	kiloluk kutu 25 kutu
Ürotropin II	500	G. lık şişe 25 şişe
Salol	500	„ „ 25 „
Tanalbin II	100	„ kutu 100 kutu
Tahtı azotiyeti bizmut	1	kiloluk şişe 25 şişe
Bom dö tolü	1	„ „ 25 „
Arenal	250	G. lık „ 25 „
Kinin komprime Pertev beheri 0,25	1	kiloluk kutu 50 kutu
Banzuat dö sut	1	„ şişe 25 şişe
Boraks	1	„ „ 25 „
Lökoplaster	1	santim genişlikte 150 adet
Iyod form	50	G. lık şişe 25 şişe
El fırçası	25	adet
Direkli küçü ilâç terazisi ve dirhemi aşarisi	5	adet
Sülfat dö zenk	250	G. lık şişe 25 şişe
Mikroskop Says marka üç okülei üç objektif ve 1-12 immeriyonu kutusu ve içindeki ufak kutu muhteviyatile	4	adet

1 — Cinsi ve nev'i yukarıda yazılı 35 kalem ilâç kapalı zarf usulile münakasaya konulmuştur.

2 — Münakasa günü 25 - 2 - 931 çarşamba günü saat 14 dür.

3 — Şartnamesi imalâthaneden verilir.

4 — Itasına talip olanlar teminatı muvakkate paraları ve teklif mektuplarile beraber Gedikpaşada jandarma imalâthanesine gelmeleri ilân olunur.

Devlet demiryolları ilânları

Muhtelif fırçalar kapalı zarfla münakasaya konulmuştur.

Münakasa 2-3-931 Pazartesi günü saat 15 de Ankarada Devlet Demiryolları Idaresinde yapılacaktır.

Münakasaya iştirak edeceklerin teklif mektuplarını ve muvakkat teminatlarını aynı günde saat 14,30 a kadar münakasa komisyonu kâtipliğine vermeleri lâzımdır.

Talipler münakasa şartnamelerini üçer lira mukabilinde Ankarada ve Haydarpaşada Idare veznelerinden tedarik edebilirler.

* * *

Kütahya - Balıkesir hattı üzerinde Değirmisaz istasyonu civarında 87 - 88 Km. arasında vaki taş ocağından çıkarılacak 8000 Metre mikâbı balast kapalı zarfla münakasaya konmuştur. Münakasa 26 şubat 931 perşembe günü saat 15,30 da Ankarada Devlet demiryolları idaresinde yapılacaktır.

Münakasaya iştirak edeceklerin teklif mektuplarını ve muvakkat teminatlarını ayni günde saat 15 e kadar münakasa komisyonu kâtipliğine vermeleri lâzımdır.

Talipler münakasa şartnamelerini iki lira mukabilinde Ankarada ve Haydarpaşada idare veznelerinden tedarik edebilirler.

* * *

Cuma günleri Haydarpaşa'dan Adana'ya hareket eden yolcu katarile Salı günleri Adana'dan Haydarpaşa'ya hareket eden yolcu katarlarımızdaki yataklı ve yemekli vagon servisi 6 şudat 1931 tarihinden itibaren lâğvedilmiştir.

Muhterem yolculara ilân olunur.

Umumî idare

Tütün İnhisarı umumî müdirliğinden:

3000-5000 Kilo: Sigara kâğıdı balyalarından çıkan çul parçaları

2818 : Adet yağlı kaneveçeden mamul köhne hurçlar

Bu iki kalem köhne eşya pazarlıkla satılacaktır. Talip olanların nümuneleri Cibali levazım ambarında gördükten sonra 14-2-931 Cumartesi günü teminat akçelerile beraber saat 10,30 da Galatada mubayaat komisyonuna müracaatları.

Mes'ul Müdür Refik Ahmet

Israftan kaçınız

Türk Kadınları!

Aile Saadetinin Ana Direği TASARRUF ve IKTISATTIR

Israftan kaçınız, Masraflarınızı biraz kısınız, Hergün biraz para biriktiriniz ve sonra müsterih olunuz!

Tutumlu bir kadının yuvası hiç bir zaman karanlıkta kalmaz!

Fakat, Şunu Da Unutmayınız Ki;

Biriktirilen para, ancak emniyetli bir bankaya verilirse kıymetlenir, korkusuzca muhafaza edilebilir

O N U N İ Ç İ N:

Ziraat bankasına gidiniz, orada bir (Tasarruf hesabı) açtırınız, bir (Tasarruf cüzdanı) alınız.

Bu Cüzdan sizin en kara günlerinizde şerefinizi, sıhhatinizi, rahatınızı koruyacaktır, kurtaracaktır, biricik fakat tükenmez bir saadet kaynağı olacaktır.

Türk Anneleri!

Gene unutmayınız ki sizin en büyük bir vazifeniz daha vardır

Bu da çocuklarınızı iyi tutumlu ve muktesit yetiştirmektir. Onların eline vereceğiniz ilk oyuncak bir kumbara olmalıdır. Onlara hayat hakkında vereceğiniz ilk malûmat tasarruf ve iktısat olmalıdır.

Hiç tereddüt etmeyiniz, hemen Ziraat bankasına gidiniz, oradan bir kumbara alınız!

Ziraat bankasının kulplu ve kitap şeklindeki kumbaraları, çocuklara Tasarruf itiyadı verecek en kuvvetli bir terbiye vasıtasıdır.

Türk Erkekleri!

Tasarruf ve Iktısat hiç kararmayan bir nur kaynağıdır.

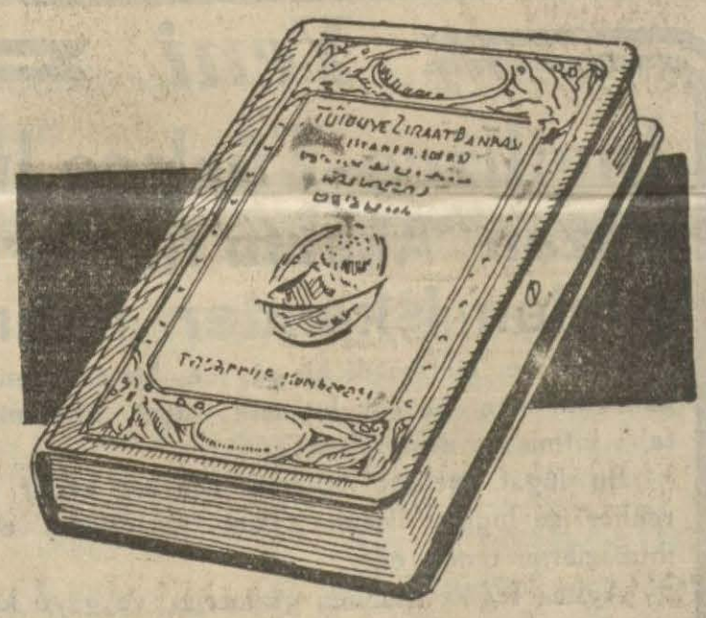

Israftan kaçarsanız, tasarruf ve iktısat ederseniz, hayatınızda kara gün görmezsiniz; hiç bir zaman kederin ne olduğunu bilmezsiniz.

Onun için, Ziraat bankasında bir (Tasarruf hesabı) açtırınız!

Türk Kadınları, Türk Erkekleri; Türk Çocukları!

iyi biliniz ki! Tasarruf ve iktısat Hürriyet ve istiklâlin **biricik kaynağıdır**

Tasarruf eden bir aile nasıl kimseye muhtaç olmazsa, Tasarruf eden bir millet te, kimseye muhtaç kalmaz. Öyle ise hem kendiniz için hem aileniz için, hem de memleketiniz için behemehal Tasarruf ve Iktısat ediniz.

Türkiye Ziraat Bankası