VAKIT

14 üncü Yıl No. 4703 — İdare telefonu: 2. 4370 — SALI 10 ŞUBAT (2 inci ay) 1931 — Tahrir telefonu: 2. 4371 — Sayısı 5 Kuruş

HATIRALAR ARASINDA

Ustat Halit Ziya B. in hatıraları bugün 2 inci sayifamizda devam ediyor

Avrupa Birliği Müzakeresine Iştirak Edeceğiz

Yeni maznunlar sorguya çekıldı

Divanı harp dün bir beraet kararı verdi

Bursada, Inegölde yakalanan dokuz kadın Menemene gönderildı

Vakıt fotoğrafı
Kubilâyın şehit ed ldiği yerde cani lerden Memet Emin böyle ceza gördü

Menemen, 9 (Vakıt) — Divanı harp bugünde Atâ Beyin riyasetinde toplandı.

Bu celsede, dün sorguya çekilen Kırklarelinden Musa hakkındaki karar okundu. Kararnamede, maznunun sarhoşlukla bir takım sözler söylediği, fakat bunların cürüm teşkil edemiyeceği, esasen cürüm kastile hareket ettiğine kanaat hasıl olmadığı, bu sebeple beratine karar verildiği bildiriliyordu.

Hâpis mahkûmları

Menemenden gelen haberlere göre idam kaçağı Hasan henüz yakalanmamıştır. Her saat tevkifine intizar edilmektedir.

Menemen divanı harbi tarafından ağır hapse mahkûm edilenlerin ceza müddetlerini Ankarada geçirmeleri kararlaştırılmıştı. Bu mahkûmlar bugünlerde Ankara hapisanesine gönderilecekler ve müteaddit hücrelerde hapsedileceklerdir.

9 Kadın!

Bursa (Vakıt9)—Inegölde tarikatçilik yapan dokuz kadın jandarma tarafından polise teslim edilmiştir. Mevkuflar yarın isticvap edileceklerdir. Kozanda tevkif edilen ve aralarında bir de kadın bulunan 32 kişilik Şeyh ve müritten mürekkep kafile Menemene sevkedilmislerdir.

Şeyh Esadın ölümü hakkında rapor

Yaşı dolayısile cezası idamdan 24 seneye tahvil edilen Şeyh

[*Alt tarafı 6 ıncı sayıfada*]

BUGÜN

12

SAYIFA

Spor ve Gelişigüzel sayıfaları

Yunan hükûmeti

150likleri Garbi Trakyadan teb'idini tehir etti

Atina, 9 (Apo) — Yunan hükûmeti, ihtiyat zabitler ve eski muharipler cemiyetleri tarafından koparılan gürültü üzerine yüz elliliklerden olup Garbî Trakyadan hudut haricine çıkarılması takarrür eden türklerin şimdilik tecili ihraçlarına karar vermiştir. Yunan hükûmeti Selânik intihabı münasebetile muhalifler tarafından yapılan tahrikât üzerine bu kararı ittihaza mecbur kalmıştır. Maamafih yüz elliliklerin hudut haricine çıkarılması geçikmiyecektir. Yüz ellilikler hudut haricine çıkarılmaları hakkında hükûmesçe verilen kararın kat'i olduğunu bildikleri cihetle, mülklerini satmışlardır ve müheyyai hareket bulunuyorlar.

" Kocatepe "

Yeni torpido muhribimiz denize indirildi

Ceneve, 8 (A.A.) — Bugün denize indirilen (Kocatepe) tarpido muhribinin 15 kânunusani 1930 da inşaatına başlanmıştı. Gemi, ikincisinin ikmaline intizaren bir müddet Cenevede kalacak ve ilk bahar ortalarında Türk sularına hareket edecektir.

Ceneve, 8 (A.A.) — Türkiye hükûmeti tarafından ısmarlanan 2 torpido muhribinden Kocatepe ismindeki birincisi bugün Türkiye sefiri ile birçok devlet ricali hazır bulundukları halde denize indirilmiştir. 1350 tonilâto hacmin de, 98 metre uzunluğunda ve çift uskurlu olan bu torpido muhripleri 120 milimetrelik dörder topla mücehhez olacaktır.

Muamele vergisi

Maliye müsteşarı tadilâtı hakkında izahat veriyor

Ankara, 9 (Telefon) — Muamele vergisinin ipkası karşısında sanayi erbabının müteessir oldukları haberi etrafında Maliye müsteşarı Ali Rıza B. bana şu beyanatta bulundu:

— Muamele vergisinin ilgası düşünülmemiştir. Vergide tadilât yapıldıktan sonra usulü dairesinde makamlardan geçerek Millet meclisine verilmiştir. Ancak bütün vergilerde olduğu gibi bu vergide de sanayi erbabının lehine tadilât yapılmıştır.

VAKIT

Güzel bacak müsabakası

35

Melda Hanım

"Bu kuponu bu hanıma rey verecek okuyucularımız kullanabilir'er.,,

Bu işe siz de şaşın, biz de şaşalım!

Hazineyi alâkadar eden büyük bir sahtekârlık

Sen Benuva papasları hükûmete ait iki milyon liralık emlâki ellerine geçirmişler

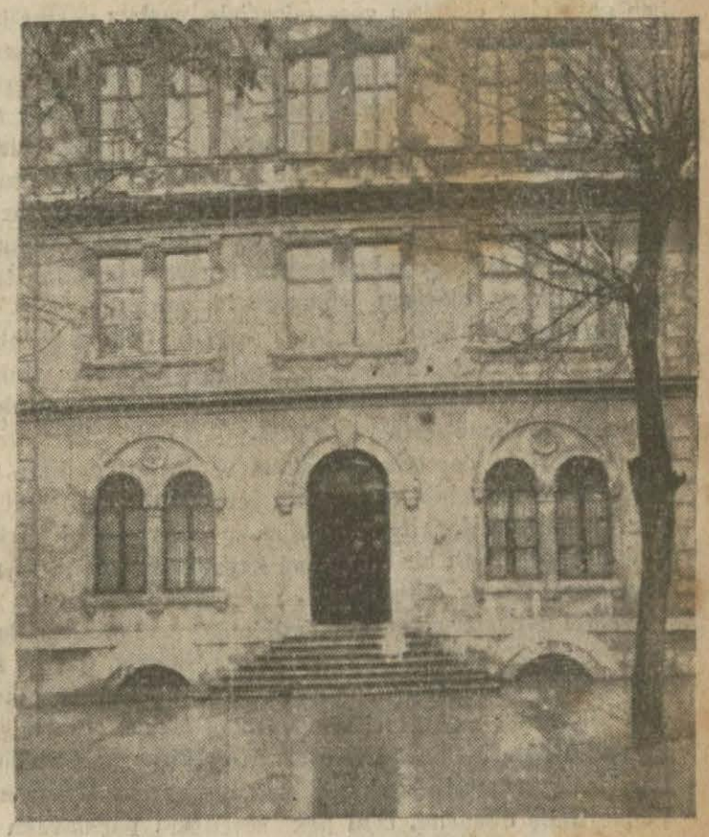

Sen Benuva metkebi

Haber aldığımıza göre bazı rahipler tarafından büyük bir sahtekârlık yapıldığı, hükûmetimize ait olması lâzım gelen iki milyon liralık emlâkin bu rahipler tarafından ele geçirildiği adliyeye ihpar edilmiştir. Iddiaya nazaran meselede alâkadar olanlar, Galatada Sen Benuva mektebini idare eden, Lâzarist kongregasyonuna mensup heyettir.

Memleketimizde yedi sekiz milyon liralık emlâke sahip olan bu rahipler, mahlûlen hükûmete intikali lâzım gelen iki milyon lira kıymetindeki bazı emlâki gayri meşru vesaitle namlarına geçirmişler ve meselenin ait olduğu makamlar tarafından takibine başlanmıştır. Işin asıl hayret ve esef edilecek tarafı bu sahte muamelâtı idare eden rahiplerin kendisine avukat süsü veren bir rum tarafından müdafaa edilmesidir. Söylendiğine göre bu adam bu emlâkin hükûmete verilmemesi için bütün kuvvetile çalışmaktadır.

Dün bu haber etrafında tahkikatta bulunduk. Ve haberimizi teyit eden malûmat elde ettik. Müddeiumumî Kenan B.:

— Bu meseleye bir müddet evvel vaziyet etmiştik. Tahkikatımız henüz neticelenmemiştir. Yalnız Yorgi isminde bir şahsın rahiplerin avukatlığını yaptığı doğru değildir. Dedi.

Mazhar Osman B. anlamak istiyor

Deli kim kendisi mi, kendisine deli diyen mi ?

Doktor, aleyhinde söz söylüyen müderrislere şiddetli bir cevap vermektedir

Mazhar Osman B.

Doktor Mazhar Osman Beyin "Tıp fakültesinin başına gelenler,, serlâvhalı makalesi üzerine fakülte müderrislerinden bazıları bir akşam gazetesine beyanatta bulunmuşlardır. Bunlardan Behçet B. ezcümle demiştir ki:

— Mazhar Osman Bey eğer cidden fakülteye ve Türk hekimliğine hizmet etmek emelinde ise bunu bir lâyiha halinde ait olduğu makama verse daha iyi olur.,,

Etem Akif Bey de:

— Mazhar Osman Beyin Tıp fakültesinin tedenni ettiğini iddia eylemesi çok gülünçtür. Bugünkü müderrisler, dünkü müderrislerden çok yüksektirler. Bunun aksini Mazhar B.de iddia edemez.,,

Isminin yazılmasını istemiyen bir müderris te şunları söylemiştir:

"— Mazhar Osman Beyin gitgide şuurunun kaybettiği muhakkaktır. Kendisi tedaviye muhtaçtır Ben şahsen mumaileyhin bir hastaneye yatırılmasına taraftarım.,,

Bu hücumlar hakkında mütaleasını soran bir muharririmize Mazhar Osman B. memur olduğu için beyanat veremiyeceğini bildirdikten sora hasbühal arasında şunları söylemiştir:

"— Görüyorsunuz hiç bir gazetede şahsıma yapılan hücumlara cevap vermiyorum. Çünkü memurum. Fakat bir ilim adamı olmak sıfatile on iki senedenberi muntazaman çıkardığım "Istanbul seririyatı,, nda ilmî tenkitlerimi kemali cesaretle yapmaktan fariğ olmadım ve olmıyacağım.

Bu defa bana tariz eden iki

[*Alt tarafı 6 ıncı sayıfada*]

Güzel bacak müsabakası

Müsabakamız ayın yirmisinde nihayet bulacaktır. Hanımefendilere acele etmelerini tavsiye ederiz

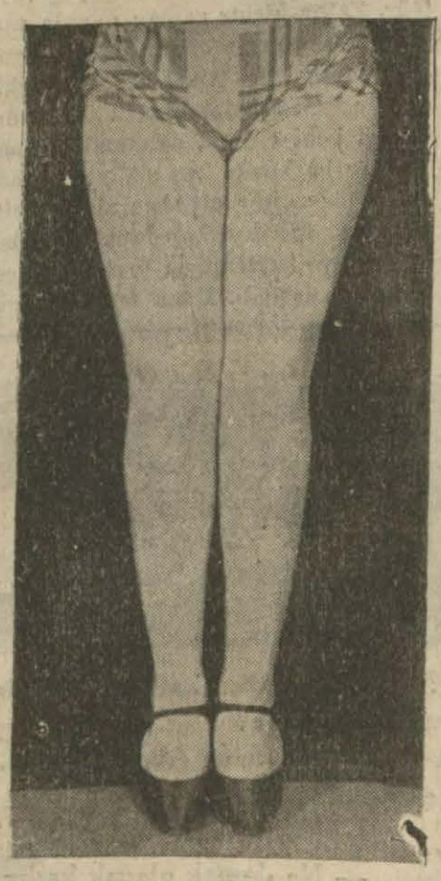

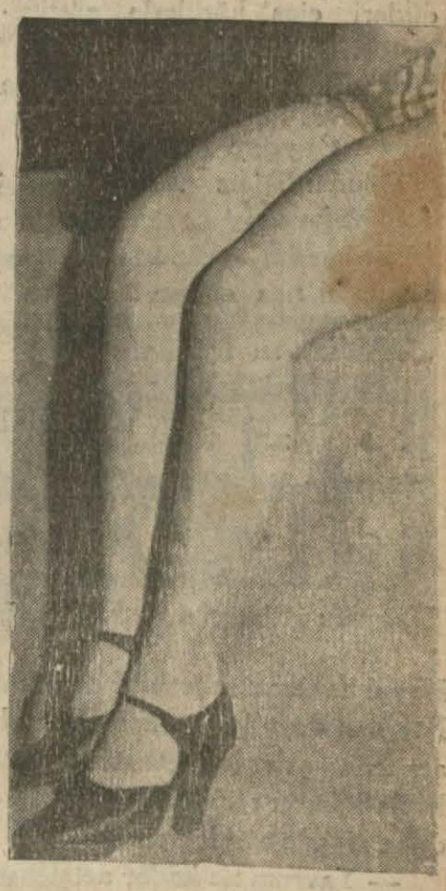

Foto : S. Süreyya [34]

35 — Melda Hanım

Bugün müsabakamıza iştirak eden Melda Hanımın çektirdiği iki poz resmi neşrediyoruz.

Müsabakamız nihayet buluyor

Bir aydanberi büyük bir muvaffakiyetle devam eden güzel bacak müsabakamızın bitmesine bir şey kalmadı.

Içinde bulunduğumuz ayın yirmisinden sonra müsabaka

Hatıralar Arasında

Endişe veren vak'alar — Aile hayatında arızalar — Aptülâzizin hal'i ve vefatı — Sultan Muradın hal'i — Çerkes Hasan — İstikbal ceridesine husumet — Ziyvere intikal — Yüz paranın hikâyesi — Ziyvere ne oldu ? — Büyük bir : ? —

— 9 —

Yazan : Halit Ziya

Dakikadan dakikaya memleketin ve memleketle beraber evimizin üstünde patlıyacak, her şeyi zirüzeber edecek korkunç bir afetle hayatın tabiî cereyanı devirecekmişçesine herkeste bir sinmiş, sanki mütekarrip inhidamın gürültüsünden peşin olarak tehaşi eden bir hisle ellerini kulaklarına götürmeğe hazırlanmış bir hal vardı.

Etrafın bu halinden müteessir olmamağa çalışan beyhude bir gayretle ben gazeteleri okurken gece misafirleri beni dinlemiyerek yavaş yavaş yükselen, fakat evvelâ bir ihtiraz ile işitilmemeğe çalışan seslerle konuşuyorlardı. Mahiyetlerine vâkıf olmaksızınbu muhavereleri takip edememekle beraber, tabiatile, benim sesimde de bir makûs hadise vukua gelir, evvelâ cesur başlamışken gittikçe yalnız kalmaktan utanıyorcasına tedricen sönmeğe bir istidat peyda olurdu.

Sultan Aziz hal'edilmişti, Sultan Murat iclâs olunmuştu, bunları zaten biliyordum. Şümullerine, delâletlerinin ve tesirlerinin derecelrine hüküm verecek bir iz'an sahibi olmamakla beraber bu vak'alardan daha mühim — o kadar ki onlardan biz de hususî hayatımızda müteessir olacaktık — mühim ve vahim neticeler çıkacağına kalbimde inanan ve titriyen bir his vardı. Zaten Abdülâzizin esvapçılarından ve galiba bir aralık mabeyincilerinden olan Seyzemin oğlu Mehmet Beyin alaya çırılarak Arnavutlukta uzak bir yere gönderilmiş olmasını, beni pek seven ve benim pek sevdiğim dayımın bedesten işlerinin sarsılarak Kıztaşında güzel bahçeli evinde işlerine nezaret ettiği zengin bir ihtiyar dulun Zeyrek yokuşunun aşağılara müsadif bir mahallesinde haraba yüz tutmuş azim bir konağına çekilmesini, enistemin nagihan Serezden alınarak Rumelide bilmem nerelere sevkedilemsini, hemşirenin doğduktan dört ay sonra vefat etmiş bir kız çocuğunun matemile Beyazıtta yeni aldıkları evde bifasıla göz yaşları dökmesini hep bu gece misafirlerinin yavaş sesle ve korka korka bahsettikleri şeylere bağlı zannediyordum. Evet, gizli bir takım ipliklerin bu hususî küçük şeyleri o umumî büyük vakalara bağladığına, eğer bunlarla onların arasında mevcut irtibatı tahlil edemiyorsam bunun gözlerime ait bir rüyet zaafından tevellüt etmiş olacağına zahiptim.

Ortada bozulan bir intizam, başımızın üstüne yıkılıverecek bir kubbenin çatlaklarında dakikalar geçtikçe daha aşikâr olan bir tehdit, ve ruhumda kendi kendinin üstüne yumaklanarak toplanan üşümüş bir kedi yavrusu hali vardı ki korkak gözlerle ufukların hazırladıkları musibetleri anlamağa çalşır gibiydi.

Abdülâziz kollarının damarlarını kesmiş, Çerkes Hasan bir gece baskını yaparak paşaları öldürmüş, Sultan Murat çıldırmış diye bu vukuatı birer birer haber aldıkça ne Abdülâzizi, ne Çerkes Hasanın kurşununa kurban olan paşalardan ezcümle Hüseyin Avni Paşayı — Evet bilhassa o? — ne de Sultan Muradı uzaktan yakından tanımamış, görmemiş, hatta sevmek için bir sebep bulmamış iken bunların hepsine ayrı ayrı, hatta arkadaşlardan Çerkes Hasanın Beyazıtta bir büyük ağaca sallandırıldığını haber alıp ta evden kaçarak ve oraya kadar gidip onu beyaz bir gömleğin içinde baş bir tarafa sarkmış görünce ona da uzun uzun ağladım. Ve pek iyi biliyorum, bu vak'anın sabahında mutaden en mühim vak'alar için bile diğer cerideler gibi ilâve neşretmeğe lüzum görmiyen Tecdor Kasabın İstikbal gazetesi bir ilâve neşredince bunu memlekete bir hiyanet kabilinden tefsir eden misafirlerin hissiyatını paylaşarak hem o adama hem ceridesine düşman oldum.

Bütün bu vukuat arasında Ziyverin vak'ası tahaddüs etti:

Bu habeş köle son senelerde birden bire serpilmiş, büyümüştü, ve meydana çıkmış idi ki benden üç dört yaş büyüktür. Zaten hiçbir zaman onunla tamamen anlaşamamış iken o boyca, yaşça bana tefevvuk ettikçe bir nevi hakimiyet tavrını da takınmağa başlıyordu. Belki beni onunla oynamaktan menederler korkusile ben şikâyet olunacak vak'alar zuhûr ettikkçe sükût etmek tarafını tercih ediyordum. Onda büyümiyen ve ilerlemiyen şeyler türkçesile muhakemesiydi. Buna mukabil gözlerinin intikam almak istercesine bir bakışı, kuvvetli çenesile keskin ve beyaz dişlerinin parçalamağa müheyya bir mana alışı vardı ki pek güzel bir habeş genci olan bu çocuğa vahşi bir canavar hali verirdi .

Hatırlıyorum, bir gün Saraçhanebaşının meşhur şekercisi İsmail Hakkı Efendinin dükkânına gittik. Bende bir mecidiye çeyreği onda bir yüz paralık vardıı yüzer paralık şeker aldık; o yüzlüğü verdi, ben çeyreğimi, bana onun yüzlüğünü verdiler. Evvelâ ses çıkarmadı, fakat dükkânı terkettikten sonra durdu, gözlerinin olanca gazebile bana bakarak: — sen niçin benim para aldın?.. dedi.

Bu öyle nagihanî bir sual idi ki ona muhatap olunca birden cevap bulamadım, sonra izah etmek istedim. O anlamıyor, muttasıl: — sen ne için benim para aldın?.. diyordu. Eğer bunu elimden paramı almak için mahsus yapıyor olduğuna zahip olsaydım belki her şeyi göze alarak müdafaa ederdim, fakat onun parasını gaspettiğime öyle imanı vardı ki, itiraf etmelidir, delice bir hücumundan da korkarak, yavaşça, bütün kabahati yüklenerek, yüz parayı ona verdim.

İşte bu Ziyver bir gün...

Evvelâ işaret etmeliyim ki her gün öğleye doğru evden pederimin mağazasına onunla bir sefertası gönderirlerdi ve dikkat edilmişti, bir müddetten beri Ziyver eve avdette gecikiyordu. Sonra haber aldık ki mağazanın iki sadık ve daimî bekçisi olan Avakle Artin, Eğinli iki kardeş; babama ihtar etmişler: — Biz razıyız, yemeğinizi evden gidip biz getiririz, Ziyver evde kalsın daha iyi olur; demişler.

Babamın daima alınacak kararları zamanı merhununa — Bu kendi tabiri idi — talik eden bir mizacı vardı. Hoş! Artinle Avağın ihtarı nazarı dikkate alınsaydı yine netice menedilemiyecekti ya...

İşte bu Ziyver bir gün boş sefertasile eve avdet etmedi. Akşam oldu yine yok. Günler geçti yine yok... Onu buldurmak için taharriyat yapıldı mı? bulunsaydı ne olacaktı, bilmiyorum... Yalnız ondan bütün ev halkı, bilhassa benim Dilhoş dadı, bizar oldukları için bu firardan memnun oldular. Babamda da yalnız bir merak vardı: — Bir kazaya kurban gitmiş olmasın da varsın defolsun; diyordu.

Nihayet bu merakında isabet olmadığına kanaat edince o da müsterih oldu. Neden sonra öğrenildi ki Avakla Artin onu Valide hanımda görmüşler, bir çaycıda çırak, yahut, bir odada uşak... Ondan sonra da onunla iştigal edildiğine vâkıf değilim. Yalnız ne zaman Ziyver hatırıma gelse onun hayalinin yanına bir büyük ? korum.

O zaman b uZiyver vak'asının da bütün diğer vak'alarla, misafirlerin yavaş sesle konuştukları şeylerle — Galiba onun ismi de bu yavaş şeylere karışırdı — irtibatı olup olmadığından şüphedar idim.

Halit Ziya: Uşşakî zade

---

için alacağımız resimler, iştirak akkını kaybedecek, Foto Süreyyaya yapılacak müracaatlar maalesef is'af edilemiyecektir.

Müsabakamıza iştirak etmek istiyen H. lara acele etmelerini tavsiye ederiz.

Birinciliği kazanacak H. ın alacağı hediyeler içinde bir sene müddetle her hafta bir çift ipekli çorap vardır.

Ikinciliği kaxanacak olan H. üç ayda bir çift iskarpine malik olacaktır.

Müsabaka neticesinde kazanacak yirmi beş H. muhtelif hediyeler alacaklar bu meyanda şehrimizin en büyük kürk ticaretanesi olan Beyko müessesesi mantolarının kol ve yakalarını istedikleri cins kürklerle süsliyecektir.

Izmirden müsabakamıza iştirak eden Melâhat Cevdet Hanıma

Gönderdiğiniz resmin hangi fotoğrafanede çektirildiğinin bildirilmesini ölçünüzün gönderilmesini rica ederiz.

VAKIT'ın TELGRAF ve TELEFON HABERLERİ

Tütün inhisarı bütçesi

Ankara, 9 (Telefon) — Tütün inhisarı bütçesinin tetkikatı bitti. Bütçe 25 milyon olarak tesbit edildi.

Temyiz

Fesatçı Salâhattin hakkındaki kararı tasdik etti

Ankara, 9 (A.A) — Temyiz mahkemesi Şeyh Saidin oğlu Salâhattinin doğum tarihini 1908 olarak tasdik etmiştir. Buna nazaran maznun cürüm işlediği zaman 21 yaşında bulunuyordu. Muhakemeye ağırceza mahkemesinde devam edilecektir.

Haricî haberler

Bulgarlar

Yunanlılarla olan meselelerinin hakeme havalesini istemiyorlar

Atina, 9 (Apo) — Sofyadan Londraya çekilen telgraflara göre Bulgar hükûmeti, Yunan — Bulgar ihtilâfının hakeme havalesi hakkında İngiliz hariciye nazırı tarafından vaki olan teklifi kabulden istinkâf eylemiştir. İngili zgazeteleri Bulgaristanın bu itilâfgirizane hareketini tenkit eylemekte ve ihtilâfın hakeme havalesi teklifini memnuniyetle kabul eden Yunanistanın hareketini alkışlamaktadır. Atina gazeteleri, Yunanistanın İngiliz hariciye nazırı tarafından vuku bulan teklifi kabul eyelemekle hüsnü niyetini bir defa daha izhar ettiğini yazıyorlar.

Zelzele devam ediyor

Wellington, 9 (A.A.) — Evelce zelzele vukua gelen mıntakada yeniden bir takım tezelzüller olmuştur. Hasarat evelce sarsılmış olan bir takım binaların çökmesinden ibarettir.

Hindenburgun beyanatı

Berlin, 9 (A.A.) — Gazet de le Croix Hindenburgun beyanatını neşretmektedir. Müşarünileyh bu beyanatında sabık Kaysere firar etmesini tasviye eylemiş olduğunu teyit etmektedir.

Ecnebi nişanları

Cenevre, 9 (A.A.) — Arayi ammeye müracaat neticesinde memurların ecnebi nişanlarını kabul edememeleri takarrür etmiştir.

İngiliz donanması küçülüyor mu ?

Londra, 9 (A.A.) — New Castlede bir nutuk irat eden bahriye birinci lordu Alexender, İngiliz bahriyesinin haddinden fazla süratle tahdit edileceği endişesini izhar etmiştir.

İşsizliğe karşı tedbirler

Londra, 8 (A. A.) — Ticaret odası işsizlik komisyonuna bir teklifte bulunmuştur. Ticaret odası bu teklifinde evli kadınlara ve 18 yaşına gelmemiş olan çocuklara tazminat tahsisatı verilmemesini ve işsizleri resmî iş idareleri tarafından kendilerine teklif edilen her hizmeti kabule mecbur tutan eski usule avdet edilmesini istemiştir. Bundan başka ticaret odası işsizlere verilen tahsisatın fazlalığına da dikkati celbetmiştir.

Avrupa birliği

Hazırlık komisyonuna iştirake edeceğiz

Ankara, 9 (A.A) — Avrupa ittihadı tetkik komisyonu tarafından vuku bulan davete Türkiye cümhuriyeti hükûmeti icâbete karar vermiştir.

Komisyona bir iki gün zarfında hükûmetin muvafık cevabı Hariciye vekâleti tarafından gönderilecektir.

Türk - Yunan itilâfının müzakeresi kaldı

Ankara, 9 (Telefon) — Millet meclisinde Türk - Yunan itilâfının müzakeresi başka bir celseye tehir edildi.

Ankarada tifo hastalığı salgın halinde değildir

Ankara, 9 (Telefon) — Burada tifo hastalığı fazlalaşmıştır. Fakat vali B. in ifadesine göre hastalık salgın halinde değildir ve lâzım gelen bütün tedbirler alınmıştır.

Irat vergisi

Ankara, 9 (Telefon) — Yeni irat vergisi lâyihasına göre irat getirmiyen arsalardan binde beş iratlılardan binde on iki ve diğer araziden de binde on nisbetinde vergi alınacaktır.

Ankara susuz kaldı

Ankara, 9 (Telefon) — Burada ana su borusu patladığı için şehir susuz kaldı. Patlayan borunun tamirine gayret ediliyor.

Marangozlar

Rekabeti temin için çok iyi çalışıyorlar

Marangozlar cemiyeti tarafından Galatada açılan satış meşheri çok rağbet görmüştür. Bundan cesaret alan cemiyet daha geniş işler yapmak, ecnebi mallarına ciddi bir rakip olmak tasavvurundadır. Cemiyet umumî kâtibi Fuat B. bu hususta bize dün şunları söylemiştir:

— Meşherin satışı çok iyi gidiyor. Şimdilik bütün şikâyetimiz muamele vergisile oktruvadandır. Bununla beraber oktruva haziranda kalkacağı için marangozlar sevinç içindedir. Belediyeye teşekkür edilecektir.

Cemiyetimizde bugün kayıtlı olan aza 1500 kişidir. Halbuki Istanbulda 4000 den fazla marangoz vardır. Fakat yeni cemiyetler kanunu her esnaf kendi teşekkülüne yazılmak mecburiyetini koyduğu için yakında azamızın adedi fazlalaşacak demektir.

„VAKIT„ın tefrikası : 86

Yazan : Hüseyin Rahmi

Hayal hakikatten tatlıdır değil mi? İşte ben doyulmaz, kanılmaz bu acı ama çok acı lezzetin yudumlarile kanımı serinletmek istedikçe daha ziyade ateşleniyorum...

— Yavrum ne kadar aetşlensen maceranın vaziyeti senin için uygunsuzdur.

— Ne demek istiyorsunuz baba?

— Evvelâ sevdiğin kdaın meydanda yok...

— Onun bir gün meyadna çıkması ihtimalini kat'iyen reddedebilir misiniz?

— Meydana çıkmış olsa da sana ne?

— Ne demek?

— Ne demek olacak kadın bulunursa senden evel onun meşru bir sahibi var...

— Onun sahibi benimle uzlaşacağını söyledi?

— Nasıl paylaşacaksınız? Yarı yarıya mı?

— Hayır bütün bütün bana terkedecek...

— Ali Senaver B. karısının bulunmasından ümidini kesmiş olduğu için sana böyle söylemiş olmalı. Kadın meydana çıkarsa hava değişir....

— İclâl bulunsun da ötesi kolay. O kendisine benden başka sahip kabul etmez.

— 30 —

Yemekten sonra hepsi bir arada biraz sofada oturdular kaynana damat arasında çene müsabakası devam etti. Hafıza Hanım kara cehlile beraber küfürde âleme galebe ediyordu.

Bütün sinirlerinin düğümü dilinde toplanan kaynana çenesini iyice yormazsa rahat uyuyamazdı. Çaçaronluk onun için bir spor, kavga, küfür onun için bir temrindi. Kendi zumunca damadını mat ettikten sonra memnuniyetle yatağına serildi.

Filesof yatmazdan evvel dolabın üzerinde günü geçmiş gazetelerden birin ararken eline Uğur Ayşenin o gün oray bırakmış olduğu mektup geçti. Elektrik aydınlığında zarfın üzerini okudu. Çelebinin namına yazılmış olduğunu gördü. Mektup kimden geliyordu? Muhteviyat ne idi? Merak etti.. Fakat oğluna gelen kapal bir zarfı açabilir mi idi? Usulü muaşeret kaidesince açamazdı. Çünkü oğlunun, babasının vukufundan çekindiği bazı hususiyatı, bazı esrarı olabilirdi..

Koreket bir baba kalmak için zarfı açmadan oğlunu çağırdı. Pencerenin önünde göynünün ateşini gecenin siya hserinliğine dökmeğe uğraşır gibi gökte kamaşan yıldızlara dalmış olan Çelebi babasının sesini duyunca aşağı indi.

Filesof kapalı zarfı uzatarak:

— Mektubu kendime zannederek yanlışlıkla az daha açıyordum.

— Baba açabilirdiniz.. Benim sizden gizli ne sırrım olabilir..

(Bitmedi)

Bu resimdeki bacakları en münasip ve en güzel buluyorum.

İsim ve adres: .....

Ticaret Odası Kongresi Bir Hafta Daha Devam Edecek

Ticaret odasında

Dün raporu hakkında izahat veren Hakkı Nezihi B.

Bu günkü ihracat sistemimiz çok bozuktur

Kongrede dün bu mesele de uzun boylu konuşuldu

Ticaret odası kongresinin üçüncü celsesi dün saat 14 de yapılmıştır. Dünkü içtimaa nedense rağbet gösterilmemiş ve dokuz oda memuru olmak üzere ancak 24 kiş gelmiştir. Kara Mustafa zade Ahmet B. in riyaset ettiği balıkçılık komisyonu tarafından hazırlnan rapor müzakere edildi.

Bakçılığımızın inkişafı için alınaak tedbirleri 8 maddede hülâ eden raporda bilhassa balnanenin islahı, balık ihracatdan muamele vergisinin kalrılması balıkçı taifelere hüvly cüzdanı verilmesi ve konser için lâzım olan tuzların ga ucuz satılması isteniyordu.

porun okunmasından sonra içda hazır bulunan balıkçılık mhassısı M. Veberman bazı izt verdi ve hükûmetin balıkçı çok ehemmiyet gösterdiğ yeniden iki mütehassısla mele yapıldığını söyledi.

por heyeti umumiyesi itibarabul edilerek sınaî tedrisat hndaki takririn müzakeresine gei. Bunda san'atlar mektebi islâhı için teşebbüsatta bulması isteniyor ve ayrıca şu ddeler zikrediliyordu:

1- San'atlar mektebi mezunların mesleklerinde daha faal bir evki almalarını temin için fabrikatörlerden mürekkep bir komisyon teşkili.

2 — Bakırköy, Beykoz Seyrisefain fabrikalarında enstitüler açılması.

3 — Amelî hayat, ticaret mekteplerinde çırak kursları küadı.

Bu temennilerde aynen muvak ihracat görüldükten sonra mtiamızın kıymetlendirilmesi akkında Hakkı Nezihi B. tarandan yazılan raporun müzakerene başlandı ve rapor sahibinin ahatı dinlendi. Nezihi B. izahada bu günkü ihracat sistemin pek bozuk olduğunu asırlarnberi devam eden bu hale nihayet vermek zamanı gelini söyledi ve köylünün müracıların elinden tazyikten tarılmasına işaret etti. Nizatin Âli B. ihracatın tanzimi Istanbuldaki laburatuvarların idi teklifinde bulundu. Nede rapor ve teklif kabul edik kongrenin daha bir hafta rlaştırıldı.

Adliyede

Hata vok

Bir rivayet hakkında Kenan B. ne diyor

Şilede babasını balta ile öldüren Süleyman Ağırceza mahkemesince idama mahkûm olmuş ve Beyazıtta idam edilmiştir. Idam hükmünün infazından bir müddet sonra şehrimiz de halk arasında, Süleymanın idamının bir hatayı adlî neticesi olduğu, asıl katilin Süleyman olmayıp maktulün diğer üvey oğlu ve bunun da Şilede yakalanarak şehrimize getirileceği hakkında bir takım şayialar, çıkmıştı.

Tahkikat bunun katiyen doğru olmadığını meydana çıkarmıştır. Müddeiumumî Kenan B.de dün bu hususta şu sözleri söylemiştir:

"— Böyle bir şayiadan haberdar değilim. Bunun doğru olmak ihtimali aslâ mevcut olmaz. Çünkü maslûp cürmünü itiraf elmiş ve babasını nasıl öldürdüğünü bütün teferrüatile anlatmıştır. Bu şayianın aslı yoktur „

Kopuk Mustafa çetesinin muhakemesine başlandı

Kartal, Yalova ve havalisinde şekavet yapan kopuk Mustafa çetesinin muhakemesine ağırcezada başlamıştır. Şakiler tahkikat esnasında suçlarını itiraf ettikleri halde mahkemede inkâr etmişlerdir. Dava şahitlerin dinlenilmesi için başka bir güne bırakılmıştır.

Komünistler hakkında karar bugün verilecek

Bir aydanberi muhakemeleri hafi olarak cereyan eden komünistlik maznunları hakkında bugun saat üçte karar verilecektir.

Ticaret âleminde :

Oda bütçeleri ve muhasebe divanı

Ticaret odaları bütçelerinin muhasebatı kontrol edilip edilmemesi akkında divanı ile Maliye vekâleti arasında bir noktai nazar ihtilâfı çıkmıştır.

335 tarihli nizamname feshedildi

Iktısat vekâletinden Ticaret odasına bildirildiğine göre Devlet şurasınca 27 mayıs 1335 tarihli ihracat nizamnamesinin feshine karar verilmiştir. Oda bu kararı ticarî müesseselere tebliğ etmiştir.

Portakallarımız Romanyada çok satılıyor

Köstence konsolosumuz Romanyada portakal satışları hakkında odaya bir rapor gönderilmiştir. Bunda Türk mallarının Bükreşte büyük rekabet gördüğü ve portakal sürümünün fazlalaştığı zikredilmektedir hararetli satışın nisana kadar devem edeceği haber verilmektedir.

Bu işe siz de şaşın!

Biraz da Türk talebesini düşünün !

Darülfünunlu bir genç şöyle anlattı:

"— Geçen cuma bir sinemaya gittim.. "Atina apaşları„ filmi gösteriliyordu. Bir kişenin önüne geldiğim zaman yanımda duran bir rum genci mektep karnesini uzattı ve kişeye 25 kuruş verdi. Bilet aldı içeri girdi. Ben de karnemi uzattım kişedeki memur:

"— 35 kuruş vereceksiniz. Dedi.

"— Niçin dedim.

"— Rum mekteplerine 25 kuruş.. Diğerlerine 35; cevabını verdi.

Bu ayrılık neden?„

* * *

Yunanlılarla dostuz, ve bu dostluktan memnunuz. Türk— Yunan dostluğunu arttıran samimî münasebetlerin de hararetli taraftarıyız. Fakat bu dostluğu 10 kuruş fazlasile Türk gençlerine satmıya, ve işin yük tarafını türklerin sırtına yükletmiye hiç akıl erdiremiyoruz.

Türk — Yunan dostluğunu Türk talebesinin sırtından biraz daha fazlasını kazanmak suretile çıkarmak istiyenlerin yaptıkları hareket doğru mudur, samimî dostluğu böyle acaip manada anlıyanların anlayışına siz de şaşın...

Biz de şaşalım !

San'at âleminde

Türkocağında konferans ve konser

12 Şubat 931 perşembe günü akşamı saat 21 de Kösemihal zade Mahmut Rağıp Bey tarafından "Avrupa musikisinin Türkiyede yerleşmesi„ mevzulu bir konferans verilecektir. Bunu müteakip piyanist Bedia Cevdet Hanım refakatile Mahmut Rağıp Bey tarafından atideki program veçhile bir konser verilecektir: Vivaldi'nin mi majör konsertosu; Behoven fa majör Sonat; Sarzat "Zigoynervayzen.„ Bu konferansa herkes gelebilir.

Düyunu umumiye hesaplarında hata var mı yok mı?

Ankaradan gelen son habere göre Maliye vekâleti Hüseyin Hüsnü B. in haklı olduğu noktalar, Paris itilâfnamesi mucibince ibra edilmiş bulunduğundan yapılacak birşey bulunmadığını beyan etmektedir. Bazı noktalarda ise iddialar doğru görülmüyor. Himmet zade Hüsnü B. de:

— Bu mesele ibra edilmiştir. Fakat bu hukuk esaslarla kabili telif değildir. Bağdat hattı üzerinde de hata her zaman tashih edilebilir. Iddialarımı vesaikle ispat edeceğim, demektedir.

Polis'te

Zavallı adam

İşine giderken kanalizasyon çukuruna düştü yaralandı

Dün babah Ahmet isminde bir demirci çırağı dükkânına giderken Tavukpazarında kana lizasyon çukuruna düşerek yaralanmıştır.

Mecruh Ahmet tedavi edilmek üzere Cerrahpaşa hastanesine kaldırılmıştır.

Bir otomobil kazası

Dün gece Beyoğlunda Istiklâl caddesinde Mesrude isminde bir kıza şoför Hakkı Tarafından idare edilen otomobil çarpmış ve yaralanmıştır.

Şoför yakalanmıştır.

İnkılabımız

Bir Iran meb'usu şehrimizde tetkikat yapıyor

Iran meb'uslarından Mirza Hüseyin Han dün şehrimize gelmiştir. Hüseyin Han bir muharririmize demiştirki:

— Londrada açılan Iran san'at asarı sergisinden geliyorum. Dönüşte güzel şehrinize uğrıyarak birkaç gün kalmağı ve bu vesile ile tabiî mahdut bir zamanda kabil olduğu kadar inkilap Türkiyesini tetkik bir borç bildim.

Inkilâp hareketleriniz arasında bilhassa bir tanesi, o latin harflerinizi kabul etmeniz, bütün şarklıları yakından alâkadar eden bir hadisedir. Iranda da son zamanlarda münevverler arasında lâtin harflerini kabul temayülü başlamıştır. Iran münevverleri arasında bu işle uğraşan bir komite faaliyettedir.

Bu komite harflerin Iran lehcesine tevafuku için lâtin harfleri alfabesinde yapılması icabeden tadilâtı müzakere etmektedir.

Hava nasıl

Açık denizde fırtına sakinleşti

Bir haftadır az fasılalarla devam eden yağmur dün de geç vakte kadar sürmüştür. Yağmurla beraber havalar lodos gittiğinden hararet bir az yükselmişti. Bunun için sabahları çok sağuk olmamakta derece sıfırdan aşağı düşmemektedir.

Liman idaresine gelen malûmata göre açık denizlerdeki fırtınada dinmiştir.

Şiddetli kar fırtınaları

Avrupada şiddetli kar fırtınaları başlamıştır. Dün gelen Avrupa ekspresi Çekoslavakyada şiddetli kar fırtınasına rastlamış, iki vagon karda kalmıştır. Semplon ekspresi buyüzden dün her zamanki gibi beş yerine üç vagonla gelmiştir.

Sipahi Ocağında

Intihabatta bulunanlar

Dün yeni idare heyeti seçildi

Içtima çok hararetli ve münakaşalı oldu

Ekseriyet olmadığı için iki haftadır toplanamıyan Sipahi ocağı kongresi dün toplanmıştır. Içtima hayli hararetli olmuş münakaşalar arasında yeni intihabat yapılmıştır. Neticede kaymakam Cevdet B. reisliğe, vilâyet baytar müdürü Rasim B. ikinci reisliğe, Hikmet, Avukat Akif, Ahmet Nuri, binbaşı Sait ve yüzbaşı Tahsin B. ler de azalıklara seçilmişlerdir.

Darülfünunda;

Gazetecilik mektebi iktısat enstitüsünde bir şube olaca

Bir gazetecilik mektebi tesisi etrafında bazı sözler olduğundan bahsedilmişti. Bu bahse son günlerde tekrar avdet edildiği görülmektedir. Bu habere göre mektep Hukuk fakültesine merbut olarak tesisi kararlaştırılan iktısat enistitüsüne raptedilecektir. Hukuk talebesi serbest olarak verilecek bu derslerden gazeteciliğe ait malûmat alabilecektir. Bu şubedeki dersleri Hukuk profesörleri ile gazeteciler okuyacaklardır.

Yeni enstitüler

Darülfünunda yeniden tesis edilecek enstitü ve lâboratuvarlar hakkında emanet bir rapor hazırlamıştır.

Önümüzdeki ders senesi başında açılması muhtemel olan bu enstitüler için bir çok müdür muavinine ve asistana ihtiyaç olduğu anlaşılmıştır.

Muammer Raşit B. bu mesele hakkında H. fırkası teşkilât heyeti ile de temasa geçerek şifahen izahat vermiştir.

Vilâyette

Jandarma kumandanları arasın

Istanbul vilâyeti jandarma kumandan muavini Binbaşı Emi Basri B. Kütahya vilâyeti jandarma kumandanlığına tayin edilmiştir.

Kütayha jandarma kumandanı Binbaşı Abdurrahman bey d Gümüşhane vilâyeti jandarma kumandanlığına nakledilmiştir.

Idare heyeti dün bir vergi ihtilâfını tetkik etti

Vilâye idare heyeti dün va muavini Fazlı beyin riyasetinc toplanarak Defterdarlıkla Vai derze kumpanyası arasında tihlâk vergisi meselesinden dolar çıkan ihtilâfı tetkik etmiş, kar verilmesi gelecek içtimaa kamıştır.

Çizgilerle fikirler : *Iyı günler ilerdedir*

Iyi günler geride kaldı. O ne güzel, ne rahat, ne bereketli günlerdi! Diyenlere rastgelirsiniz.

Bunlara inanmayınız. iyi ve mes'ut günler, geride değil ilerdedir.

Bugün yalnız maddî terakki değil, manevî inkişaf, yalnız ilim değil, ayni zamanda idrak; yalnız fikir değil hareket itibarile de geçen her devre faik-Yarın daha iyi olacağız!

Şehir haberlerimiz bitmiştir. Lütfen 6 ıncı sayfaya bakınız.

VAKIT

Ahlâk telâkkisi

Son haftanın matbuatında sık sık ahlâk meselesi mevzuubahis oldu. Bu bahis cidden yerindedir ve mütefekkir lerimizin bu bahse temas etmeleri çok hayırlıdır.

Ahlâk kadar ve ahlâkî telâkki kadar zamanla tahavvüle uğramış hiç bir içtimaî müessese yoktur. Her cemiyetin her devrinde, şamil bir ahlâk telâkkisi hâkim olmuş ve cemiyetin yeni zaruretler dolayısile tahavvülü müesses ahlâkî telâkkiler yerine diğerlerini ikame etmiştir.

Ahlâk nedir? İçtimaiyatçıların tetkik sahasına dahil olan bu mevzuu yine onlara tarif ettirelim: Yaptığımız işlere hareketlere bir kıymet veriyoruz, bunların bir kısmını iyi bir kısmını kötü görüyoruz. İşte, ahlâk bu kıymetlerdir. Bizim ahlâkî dediklerimiz hoş, mergup gördüğümüz hareketler, gayri ahlâkî dediklerimiz de çirkin gördüğümüz hareketlerdir.

Ahlâkî vicdanın teşekkülü tarihine girmek istemiyoruz. Yalnız şu noktayı işaret etmek istiyoruz ki beşeriyet tarihinde ahlâkî vicdan üzerinde uzun asırlar din hâkim olmuştur. İyiyi kötüyü din seçtirmiş, şu ve bu harekete din iyi veya kötü dedirtmiş, şuna teşvik, bundan tahzir etmiştir.

Fakat, ilim inkişaf ederek beşer zekâ ve vicdanına tasarruf ettikçe nasıl hukuk, bediiyat.. V. s. dinin hâkimiyetinden kurtularak müstakillen beşerî bir müessese olarak mütalea ve tetkik olunuyorsa, ahlâk ta dinin nüfuzundan sıyrılarak o da beşerin malûm melekeleri ile kabili tetkik ve izah bir mevzu olarak görülmektedir.

Bugün için artık, şuna din iyi veya buna kötü diyor diye kıymet vermiyoruz. **Müktesep hissî ve zihnî vicdanımızın takdirile iyi veya kötü diyoruz. Cehennemden korktuğumuz için bu hareketten veya bu fiilden çekinmiyoruz:** O fili gayri ahlâkî ve yahut kazandığımız bediî hislerle barışmaz bir halde bulduğumuz için yapmıyoruz.

Ahlâkın bu telâkkisi lâyik telâkkidir. Ve teslim etmeliyiz ki devlet işini din işinden, talim ve tedrisi din sultasından hangi âmiller tesirile ve nasıl kurtarmış isek ahlâk telâkkisini de dinî mebdelerden, vahye müteallik dinlerin istinat ettikleri prensiplerden kurtararak münhasıran aklın hükmündeki fikirlere, hislere, ve amelî usullere istinat ettirmek lâzımdır.

Mesele haddi zatında hiç kolay ve basit değildir. Hislerimizin en ince ve derin noksanlarına kadar nüfuz etmiş öyle duyuş ve görüş tarzlarımız vardır ki bunlar aklın ve muhakemenin tesiri altında erimeğe mahkûmdurlar. Fakat bizi muhakemeye sevketmeden evel e[?]imize hâkim olan bu hisler, menşeleri itibarile kimbilir hangi dinin ve yahut hangi itikadın bir telkinine bağlıdır?

Münevver bir zatla konuşuyorduk. Yıl başında mekteplerin tatil edilişini bir türlü havsalasına sığdırmıyor, bunu muvafık bulamıyordu. Bunu kendisince çirkin gören zat bu görüşünde elbette makûl hiç bir sebebe istinat etmiyordu. O, mazinin bin bir çeşit telkinleri altında düşünüyor ve duyuyordu. Bu telkinleri medenî ve makul bir süzme ameliyesine tâbi tutabilmesi için bu zatın vazıh kafalı, ilmî görüşlü, temiz ve ince duyuşlu olması lâzımdı.

Şuurumuzun altında yaşıyan ve bizi en doğru görüş ve duyuştan mahrum bırakan bu telkin ve tesirlerden kurtulabilmemiz ve medenî ve lâyik bir ahlâkla türk cemiyetinin gıdalanabilmesi için mütefekkirlerimize, san'atkârlarımıza elbette büyük vazifeler düşüyor.

Biz bu kısa yazılarımızla ancak son günlerde gazetelerimizde, mecmualarımızda temas edilen bir mevzuu unutturmamak ve bugünkü türk cemiyetinin muhtaç olduğu lâyik ve medenî ahlâk üzerinde alâkadarlarının ehemmiyetle düşünmeleri ve çalışmaları lüzumunu ebarüz ettirmek istiyoruz.

Nâzım Ali

Musiki Bahisleri

Münürün Konserinde

Esatirin bazı tılsımlı hazineleri vardır ki sarfedildikçe artarlar. Güzel sesleri bu hazinelere benzetebiliriz. Dün akşam (Melek) te bu hükmün bir hakikat olduğunu gördük. (Münir) geçen senelerinkinden daha olgun, daha işlenmiş, daha güzelleşmiş sesile hepimizi kendimizden geçirdi. Bu neticeye vardıktan sonra, insan kendi kendine soruyor:

— O halde niçin bu aziz san'atkâr, kuyruklu yıldızlar gibi böyle nadir görünüyor?

Bir senelik zaman onun sesi üstünden bir cilâ gibi geçmiş. Sonra (Melek) in kocaman parterini, balkonunu, localrını, koridorlarını, aralıklarını hulâsa altı ile üstü ile her yerini dolduran seçme kalabalık ta şahittir ki o, kendisine hürmet, muhabbet ve fedakârlık duyulan büyük bir san'atkâr hebetile ruhlarda yaşyor. Bu mukayese karşısında Müniri suçlu bulmamak, ondan bu şitabın karşılığını istememek günah olur.

Cephe cephe sönen ampullerle salon perde perde loşlaştı. İnce bir zil sesi çınladı Son öksürükle ve son yerleşme gıcırtıları duyuldu. Sonra derin, heyecanlı intizar dolu bir sessizlik ortalığı sardı.

Genç san'atkrâ sahneye çıkınca bir el şakırtısıdır koptu. Henüz halkın ona karşı bir borcu olmadığı için buna, bir minnet ve şükran tezahürü değil, uzun hasretlerden kurtuluşun bir şevki gibi göründü.

Mes'ut tanburu, Ruşen kemençesi ile onu takip ettiler. Küçük bir akort yoklayışı, burulan bir mandan sesi; kemençenin hüzamlı kısa bir hicaz dolaşmşasından sonra Tanburî Ali Efendinin hicazdan (Hasret öldü) şarkıssına girildi.

İstnabulda (Kobelik) ler, (Tibo) lar, (Hayfes) ler de dahil olduğu halde hiçbir san'atkâr bu derece huşu ile dinlenmemiştir.

Suphi Ziya Beyin Uşşak şarksı da ayni vectle çalınıp söylendikten sonra (Dede Efendinin) hüzam semaisi o güzel, o kıvrak usulile çalındı.

Bu üç şarkı programın ilk kısmı idi. On beşer dakikalık bir fasıladan sonra heyete (Nobar), kemanı, (Artaki) kanunu ile karıştı. Şarkıların beste kabiliyetinden bahsetmiyeceğim. Çünkü Münir en bulanık türküleri bile birer bedia yapan kudretile onları kanatlandırıyor. Yalnız şunu söylemekten kendimi alamıyacağım. Onun sesi iki sazdan fazlasını istemiyor. Ayrı ayrı pek kıymetli olan kanun ve keman bu fasılda biraz tufeylî halinden kurtulamadı. Sonra, kemençe varken keman yersiz kalmıyor mu acaba? Nitekim onlar da bunu sezmişler ve biri tizde iken öteki kabadan çalmağa karar vermişler. Bu gayrete rağmen vaziyetteki tuhaflığı kurtarmak kabil olmadı.

Bu kısım da billûr bir fıskiye gibi yükselen nefis bir meyanla cidden dilberleşen bestenigâr şarkıyı ötekilerden ayırmak lâzım. Zaten biter bitmez binayı sarsan kıyamet da onu diğerlerinden halkın nasıl ayırdığını pek iyi gösterdi ve tekrarlandı.

Üçüncü kısım gönül, Emine, çoban kızı parçalarından ibaretti. Ben, bunlardan bahsetmiyeceğim. Yalnız en cömert olanların bile bunları sükûtla karşıladığını ve bunun beliğ bir hüküm olduğunu söylemek lâzım.

Dördüncü kısım, en güzel, en cana yakın makamlardan seçilmişti. Kemençenin olgun sesini, tanburun, ilhamlı nabızlarını bu fasılda dinledik. Üç şarkı, Hüseynîden çok az ayrılan (Zavil) şarkı Suphi Ziya Beyin koşması ve ona nağmelerden dilber bir Hüseyni köprü kurarak arkadaşlarını geçiren Mes'udun kısa taksimi derin bir izle hâlâ gönül kubbesinde akislerini yaşatıyor.

Konserin son türküsü bitince, ahali çıldırmış gibi alkışa başladı. Susamış ruhların ateşi henüz sönmemişti. O canım ara namesile (Yemeni) ye başladılar. Daha ilk mısrada içime: "Bu da bitecek, bu gece de ömrümüzden silinecek!,, endişesi gamlı bir hava ile çökmüştü.

San'atkârları hürmetle tebrik ederken gelecek programlarda daha itinakâr ve daha cömert olmalarını temenniden kendimi alamıyorum.

Hakkı Süha

Yazan : Salih Murat

UYKUYA İHTİYAÇ VAR MI?

Adale elyafının (ve vücudün diğer kısımlarının) dinlenmesi için uykuya ihtiyaç tabiîdir. Uyku esnasında kan vücutte deveranını yapar. Adale elyafına lâzımgelen gıdayı tazeler ve elyaftaki zehirleri atar.

YÜRÜYEN BİR TRAMVAY BİRDENBİRE DURURSA AYAKTA DURANLAR NEYE ÖNE YIKILIRLAR?

Bu bir atalet meselesidir. Tramvay yürürken ayakta duran yolcular da ayni süratle giderler. Tramvay birden bire durunca o süratlerile ileriye doğru yürümek isterler. Niyotonun meşhur üç kanunundan birincisi olan atalet kanunu şöyle söylüyor: — "Mukabil kuvete maruz kalmadıkça sükûnette-bulunan cisimler sükûnet halini ve harekette bulunan cisimler hareket halini muhafaza eder.,, İşte tramvay ve yolcu meselesi bunun tatbikatından biridir.

Arnavutlukta ki zelzele

Arnavutlukta Köprüce havalisinde vukubulan zelzelenin yaptığı tahribatın hayli mühim olduğu anlaşılmıştır.

Kiliseler ve müze binası dahil olduğu halde şehirde 700 bina yıkılmış, ahali kırlara iltica etmiş ve kendilerine İtalyan tayyarelerile ilâç ve yiyecek gönderilmiştir. Zelzele nüfusçada zayiat mucip olmuş, 6 kişi ölmüş ve bir çok kişi yaralanmıştır.

Kızıl Gömlek

YAZAN: *Ömer Rıza* — 139 —

Seni nefyediyorum, Sebe oğlu !

— O halde seni nefyederim. Seni diyar diyar süründürürüm.

— Ne yaprsan yap, fakat ben sözümden ve akidemden vazgeçmem.

— Sana inananlar, seninle birlikte hareket edenler var mı?

— Elbet var.

— Ben seni ve onları nefyedeceğim. Fakat sana mühlet veriyorum. Git arkadaşlarınla konuş ve tövbe et.

— Arkadaşlarımla görüşürüm. Fakat tövbe edeceğimizi zannetmiyorum.

— Görüş ve bana neticeyi bildir.

Sebe oğlu kalkıp gitmiş, ve başlıca adamlarnı toplamıştı. Bunlar onun ta San'ada ayırdığı üç yahudi idi. İçtima çok mühimdi. Sebe oğlu hareketinin bütün mukadderatı konuşulacaktı. Sebe oğlu, arkadaşlarını tenha bir yere götürerek onlarla görüştü:

— Dikkat ediniz. Bugün işimizin bir dönüm noktasına varıyoruz. Atimizi bugün tayin edeceğiz. Ben bugün Ali ile görüştüm. Ali, bizi istemiyor. Bizi taşıdığımız akideler yüzünden bir yere sürmeyi istihdaf ediyor. Ne dersiniz?

Kerrus oğlu anlamak istedi:

— Bunun asıl sebebi ne?

— Ona secde eden ve onun tarafından bakılan adamların hali.

— Sebe oğlu sen bizim sürülmemize razı mısın?

— Sürülürsek ne olur. Gittiğimiz yerde çalışırız .

— O halde memleketimize sürülelim ve Yemene dönelim.

— Orada ne yapacağız? Oraya asıl hüviyetimizle dönersek vaziyetimiz fenalaşır. Bugünkü hüviyetimizle dönersek dindaşlarımız arasında ne yaparız ve onlara ne deriz? İyisi mi başka bir yere gidelim.

— Nereye?

— Mısıra dönemeyiz ve Şama gidemeyiz. Muaviyenin yakında Basra ve Kûfeyi ele geçireceği şüphesiz. Bana kalırsa İrana gitmek ve orada dolaşmak en mükemmel hattı harekettir. Orâda Haricileri de idaremize alır ve onları anbean kuvvetli tarafa karşı harekete geçiririz. Bu sayede hem maksadımıza ve mezhebimize hizmet eder, hem de rahat rahat yaşarız. Bunu kabul ediyor musunuz?

— Kabul!..

Hepsi de buna muvafakat etmişlerdi.

Sebe oğlu talimatını erdi:

— Arkadaşlarımızın hepsine hicret edeceğimizi ilân ediniz. İstiyenler bizimle beraber gelsinler, istemiyenler burada kalabilirler. Biz ise yarın hareket edelim.

Sebe oğlu bu talimatı verdikten sonra hemen kalktı ve (Ali) nin yanına gitti. Ali, ona fazla söz söylemek istemiyordu. Ona birden bire sordu:

— Tövbe edecek misiniz?

— Hayır biz itikadımızda sebat ediyoruz.

— O halde buradan çıkıp gidiniz!

— Nereye emrediyorsunuz?

— Sabata gidiniz. Sizin orada tarassut altında bulundurulmanız için emirler vereceğim. Orada tam bir sükûnet içinde yaşamdığınız takdirde en şiddetli takibata uğrıyacaksınız. Ben sizin habis fikirlerinizi neşr ve terviç etmenize müsade edemem. Onun için aklınızı başınıza alarak rahat rahat oturun. Yoksa akibetiniz fena olur.

Sebe oğlu kızmış, fakat hiddetini saklıyarak cevap vermişti:

Fakat siz bütün ikbalinizi bize medyun değil misiniz?

— Hangi ikbalimi? Ben bütün nikbetimi size medyunum.

— Bizim en aziz, en kıymetli arkadaşlarımız sizin uğrunuzda canlarını feda etmediler mi?

— Bunlar kimdi?

— Eşter, Kinane, Mehmet... Cemel kahramanları, Sıffin kahramanları..

— Bunlar sizin arkadaşlarınız mıydı?

— Şüphe mi ediyorsunuz?..

— Bu dediğiniz doğru da olsa ben sizin dalâletinize tahammül edemem. Siz batıl bir din çıkarıyor ve beni buna alet ediyorsunuz. Sözün kısası, buradan çıkıp gitmenizdir.

— Buna itiraz etmiyoruz. Fakat biz sizin safınızda ölmeyi tercih ederdik.

— Ben sizin bu yardımınızdan müstağniyim.

Sebe oğlu geriliyerek çıkıyorken (Ali) son sözünü söyledi:

— Baş üstüne.

Ertesi gün, büyük bir kafile Kûfeden çıkıyordu. Herkes bu kafilenin ansızın hareket etmesinden hayrete düşmüştü. Bunlar kimdi ve niçin gidiyorlardı? Halk arasında bir aralık bunların putperestliğe döndükleri ve o yüzden nefyolundukları şayi olmuştu. Birkaç yerde toplanan halk bunlara hücum etmişler, bu yüzden mühim bir arbede vukubulmuş, kanlar dahi dökülmüştü.

Ancak zabıtanın müessir müdahalesi sayesinde Sebe oğlu ile avenesi şehirden çıkabilmişlerdi.

Sebe oğlu ile hareket edenler, belki hâdise bu idi. Kendisi, (Ali) nin halkı onun aleyhinde tahrik ettiğine kani olmuş ve içinde ona kin bağlamıştı.

Sebe oğlile hareket edenler, belki bin kadar vardı. Bunlar daha fazla bile olacaklardı. Fakat Sebe oğlu kendi avenesinden bir kısmının şehirde kalmasını istemiş, onun için kendi kafilesi pek büyümemişti.

Sebe oğlu Kûfeden ayrılarak takipten azade kalır kalmaz Meymun oğluna dönmüş ve acı acı söylemişti:

— Alinin bize yaptığını gördün mü?

— Size çok hakaret etti.

— Ben de ona ne yapacağmı bilirim. Onun bu hareketini yanına bırakmam. Yakında görürsün.

Sebe oğlunun kafilesi, yolunda ilerledi. Günlerce devam eden yolculuktan sonra Sabata varıldı.

Sebe oğlu, yolda uğradığı şehirlerin herbirinde kafilesinden birkaç kişi bırakıyordu. Onun maksadı avenesinden birkaç kişinin her yerde bulunması idi. Onun için Sabata varanlar pek fazla değildi.

Sebe oğlu şehre vardıktan sonra her şeyden evvel oradaki haricileri aradı. Sebe oğlu onların bütün sırlarına vâkıftı. Bunları bulmak için selâm yerine:

— Lâ Hükme illâ lillâh.

(Bitmedi)

Bican Efendi ve rüfekası : *Yeni Gazeteler*

Bican Ef. — Ayol Maruf B., sen bu işi bıraktıktan sonra ortalıkta tuhaf tuhaf isimli gazeteler türedi..

B — Tuhafı da neresi biliyor musun, çoğunun ismi kümes hayvanı ve kuş ismi.. Babıâli caddesi çiftliğe döndü.

B. — Neden acaba?

Maruf B. — Neden olacak? Çabuk çabuk uçabilmeleri için..

İşaretler

Kıtlığa ve kuraklığa çare

Dostunuz makale yazıyor:
"— Kitap isteriz.
Gençler soruyorlar:
"— Bize okuyacak kitap verin..
Mektepliler yalvarıyor:
"— Bize ders kitapları haricinde edebiyata, fikre, felsefeye, tarihe, içtimaiyata, seyahate dair birkaç kitap tavsiye ediniz.

* * *

Bir haber:
"Marif vekâleti tasarruf için bu sene neşriyat sermayesi olan yüz elli bin lirayı kısacaktır.,,

* * *

Harf inkılâbından beri bir hayli kitap basıldı. Fakat bu kitapların hepsi mektep kitaplarıdır. İlk mektepler, orta mektepler ve liseler için! Bir az da halk için kıraat, alfabe filân!

Vakıa memlekette bir milyon yüz bin kadar okur yazar insan var. Şu halde bizim için kapkara cehaletle döğüşmek için bir hayli zaman daha alfabe, kıraat kitabına ihtiyacımız elzemden daha fazla bir şeydir. Fakat bir de bir taraftan yetişen, okumak istiyen seneden seneye tahsil çağları olgunlaşan çocuklarımız var. Bunların bir kısmı sade yeni harfleri öğrenerek ilerliyen çocuklarımızdır. İlk mekteplerin son senelrinde eski harfleri tanımıyan yepyeni bir nesil var. Bunlar bu ağustostan sonra orta mekteplere girecekler. Veyahut kendi başlarına hayata atılacaklardır. Bu çocuklar ne yapacaklar?

Babıâli caddesinin neşriyatı ile onların zihinlerini doldurmak kültür namına bir şey yapmamak demektir.

Şu halde iki sene sonra elinde yalnız mektep kitabı olan ve eski harfleri tanımıyan bir nesille karşı karşıya kalacağız.

Bu çocuklara bir şeyler öğretmek için bir de yeniden eski harf dershaneleri mi açacağız? Yoksa bir senede bir ecnebi lisanını adamakıllı mı öğreteceğiz?

Ne o, ne öteki.. Ne geriye dönmek aklımızdan geçer, ne de bir senede çocuklarımıza ecnebi bir lisandan kültür vermek budalalığı kimsenin zihnini kurcalar.

Yapılacak iş basittir. Maarif vekâleti mektep kitabı haricinde kültür malûmatını verecek eserleri biraz velûdiyetle ortaya atmalıdır.

Bunun en tabiî yolu, neşriyat sermayesinin yüz elli bin liracığını kesmek değil, ona birkaç misli daha ilâve ederek kuraklığa, kıtlığa karşı şimdiden tedbir almalı.

Sadri Etem

12 Şubatta: MAJIKte
Herkesin ağzında dolaşacak bir film başlıyor.
IDAMDAN KURTULMUŞ

Doğum ve kadın hastalıkları mütehassısı
Doktor
Hüseyin Naşit
Türbe, eski Hilâliahmer binası
No. 10 Tel. Istanbul: 2622

Ölçüye göre otomobil

Bir Ingiliz miralayı garip bir dava açtı

Otomobil kumpanyasından 100,000 lira zarar istiyor

Miralay Sioobey

Ingiliz miralaylarından Slovbey kızının izdivacı merasiminde binmek üzere Paris mağazalarından birine bir otomobil sipariş eder. Pariste bulunduğu sırada otomobilin şeklini tesbit etmekle beraber ebadının lüzûmu miktarın da olması tenbihatında bulunur. Şurasını söylemeliki miralay Slovbey iri bir adamdır. Boyu iki metro olduğu gibi enide bununla mütenasıptir.

Miralay arabayı sipariş edip Londraya döndükten sonra her ihtimale karşı tekrar, boyunu, sikletini natık bir pusula tanzim ederek otomobil faprikasına gönderir. Hatta Ingiliz ölçülerini Fransız ölçülerine tahvil etmeyide unutmaz. Günün birinde sipariş edilen araba Londraya gelir. Birde Miralay ne görsün! Arabaya girmek değil vücudunun nısfını bile yerleştirmek imkânı yok. Iri yapılı adam çok gayret edersede kendisi için pek küçük olan bu deliğe bir defa girse bile çıkmak çaresini bulamıyacağına kanaat getirir. Bunun üzerine Parise bir mektup yazar ve tanıdığı bir avukat vasıtasile otomobil kumpanyasını dava eder.

Miralayın asıl iddiası kızının düğününde otomobilsiz kalarak eski bir araba ile iştirake mecbur kalmış olması suretile haysiyetine halel gelmesidir.

Miralay Slovbey Fransız kumpanyasından on bin Ingiliz lirası yani 100,000 küsûr lira zarar ziyan istemektedir. Davanın gayet meraklı olacağı şimdiden tahmin ediliyor.

Bir glâsye çöktü

Bir kaç gün evvel isviçre alplerinde fevkalâde bir tabiî hadise olmuştur. Bu hadise Aliç ismindeki büyük glâsyenin çökmesinden ibarettir. Neticede o havalide tetkik yapan dört kişi çöken glâsyenin altında kalarak ölmüşlerdir Bunların üçü kadın, biri erkektir.

Hadise haber alınır alınmaz her taraftan imdat heyetleri yetişmiş, fakat bunları kurtarmak mümkün olamamıştır.

Darülbedayi Temsilleri
Bu akşam saat 12,30 da
Yalnız muallim ve talebeye mahsus
İSTANBUL BELEDİYESİ
DARÜLBEDAYİ
Çam Sakızı
Komedi 3 perde
Yazan : I. Galip B
Kişe hergün saat 13 ten itibaren açıktır
Altı yaşına kadar olan çocuklar tiyatroya kabul olunmaz

Emi Conson

İngiliz kadın tayyarecisi ikinci büyük seferini yaparken Moskovaya uğradı

Geçen sene Ingiltereden Avusturalyaya kadar yalnız başına uçarak büyük bir şöhret kazanan Mis Emi Conson geçenlerde Londradan Pekine gitmek üzere yeni bir seyahate çıkmıştı. Mis Emi bu havaî seyahet için hiç te münasip olmayan bir mevsimde hareket etmiş, ve Moskovaya varmıştır. Moskovada hüsnü kabul gören mis Emi oradan Pekine gitmek için hazırlıklarda bulunuyor. Onun bu ikinci seferi, birinci seferinden daha az mühim olmıyacaktır.

Güzellik Müsabakaları

Ingiliz gazetelerine göre muhakkak facia ile bitiyor

En çok zarar görenler fakir ve tahsilsiz genç kızlardır

İlk güzellik kıraliçesi Mis Golderberter

Her sene yapılan güzellik müsabakalarının arkasında gizlenen facialar, en çok dikkati celbetmesi icap ettiği halde en az göze çarpar. Halbuki bu güzellik müsabakaları ne müthiş facialara sebebiyet vermiştir. Geçen sene Varşovada yapılan güzellik müsabakasına iştirak eden Irin Vayerzbiks, son müsabakada kazanamadığı için intihar etmişti.

İlk cihan güzeli ünvanını kazanan Viyanalı Liesl Golderbeiter hakikaten dünyanın en güzel en füsunkâr kızı olduğu halde bugün dünyanın en mahzun, en bikes insanlarından biri olmuştur.

Mis Golderbeiter iş hayatında büyük muvaffakiyetler kazanan bir gençle evlenmişti. Fakat evlenmesine rağmen dünyanın her tarafından ona davetler vukûbuluyordu. Herkes onu görmek, sinemalar onu almak istiyordu. Bu dünya güzeli sinemaların davetini reddetmiş, fakat dünyanın en güzel kızını yakından görmek istiyenlerin daveti onu igfal ettiğinden o da bu davetleri kabul etmişti.

Bu seyahatler esnasında dünya güzelinin ilk uğradığı şey, baş ağrıları idi. Mütemadi yolculuklar, ve onları takip eden gürültülü ve yorucu ziyafetler onu bitap düşürmüş, bir taraftan baş, diğer taraftan göz ağrıları onu muztarip etmeğe başlamıştı.

Bir göz hekimi, dünya güzelini kurtarabilirdi. Fakat dünya gözeli, gözlük takmağa nasıl razı olurdu?...

Dünya gözelinin bu ihmali, ona pek pahalıya mal oldu. Çünkü bugün onun gözleri son derece muztarip olduktan başka kendisi de baş ağrılarından kurtulamamaktadır. Kız bu yüzden o hale gelmiştir ki bir fotografçı karşısında düramıyor ve hayatını ıstırap içinde geçiriyor.

Geçen sene Avrupa güzeli diye intihap olunan Yunanlı (Alis Diplaraku) nun güzleri de ıstıraplara oğramıştır.

Güzellik kıraliçeleri içinde iyi ailelere mensup olanlarla kuvvetli bir kültür sahibi bulunanlar bu müsabakalar içinden ufak tefek arızalarla kurtuldukları halde tahsilsiz ve fakir olanlar bütün hayatlarını berbat eden hadiseler karşısında kalmışlar ve yaşadıkları müddetçe ıstırap çekmişlerdir.

Deyli Ekspres gazetesinin muharriri bu hadiseleri mevzuubahî ettikten sonra meselenin ruhu safhasile de meşgul olmakta ve şu sözleri söylemektedir:

"Bu gibi müsabakalara iştirak eden kızlar elîm bir vaziyete düşüyorlar. Bunlar bahtiyarlık ile sefalet, şöhret ile nisyan, güzel elbiseler ve mükellef tuvaletler ile eski püskü elbiseler Pariste geçecek güzel bir zaman ile evde geçecek boş ve manasız günler arasında kalıyorlar.

Muhteşem sarayların beyaz mermerlerini gözlerinizin önüne getiriniz. Heyecandan tıkanan ve bir lokma yemeyen kızlar, sinir buhranları içinde beklerler ve yürekleri humma içinde çarpar. Nihayet bunların içinden bir kaçı ayrılır ve diplomatlardan, san'atkârlardan, aristokratlardan müteşekkil bir jüri heyetine çıkarılır.,,

Bu kızların burada geçirdikleri buhran, hiç bir buhran ile kıyas edilemez. Mahkeme karşısında hüküm bekliyen maznunlar, büyük yarışlara iştirak eden sporcular, bunlar derecesinde heyecan his etmezler. Bu kızlardan her birinin içinde, her lahza ümit ile yeis çarpışır, durur. Ve buna rağmen bunl[illegible]inde bir görünür ve tebessüm [illegible]landı.

«Idam kükmünü bekliyen bir adam bile, bunlar kadar nefesini tutarak endişe ile beklemez.

Fakat netice ne olur, bilirmisiniz? Kazananlardan, gaip edenlerde muztarip olurlar!»

KANSIZLIK
Nőrasteni zafiyet ve Chlorosi
[illegible]nizsizlik için yegâne deva kanı ihya eden [illegible]n muntahip etibba tarafından tertip edelmiştir.
SIROP DESCHIENS, PARIS

Tefrika numarası : 53

Yazan : "Garp cephesinde ..„ müellifi
Erik Maria Remargue

Hayatın en tatlı zevklerinden biri (tıkınmak) tır. Buna kimse itiraz edemez zannederim. Bunun için yiyecek (anafor) etmek için bir sefere girişmek kararı verdik. Resmî iaşe cetvelleri bize haftada adam başına 250 gram et, 20 gram yağ, 50 gram margarin, 100 gram arpa ve bir az ekmek veriyor. Görülüyor ya! Kimse karnını adamakıllı doyurmuyor.

(Anaforcu) lar akşamdan ve gece istasyonda toplanırlar. Şafak atarken köylere doğru akın ederler. Bunun için ilk tren ile şehirden uzaklaşmalıyız. Yoksa başkaları bize takaddüm eder.

Tren hareket ettiği zaman kompartımanımızda mağmum, meyus bir sefalet hüküm sürüyor. Evvelden mıntakaları taksim etmişiz. İkişer ikişer ayrılarak her çiftimiz kendi mıntakasında araştırmağa başlıyor. Biz böyle devriye gezmesini askerde iyi öğrendik..

Ben Alberi takip ediyorum. Büyük bir çiftliğe varıyoruz. Gübre kümesinden bir duman yükseliyor. İnekler dışarda uzun sıralar halinde duruyorlar. Ahırdan yükselen süt ve kaymak kokusu burnumuzu tatlı tatlı okşuyor. Tavuklar gıtlıyorlar. Onlara haris nazarlarla bakıyoruz. Fakat evlerde adamlar loduğu için kendimizi zaptediyoruz. Selâm veriyoruz. Kimse bize aldırış etmiyor. Olduğumuz yerde kalıyoruz. Nihayet kadının biri bağırıyor:

— Defolun avludan... Dilenci sürüleri...

Diğer çiftlikte, çiftçi kapısının önünde duruyor. Arkasında asker kaputu var. Kırbacını şaklatraak bize diyor ki: 'Sizden evvel daha kaç kişi geçti biliyor musunuz? bir düzüne!...„ Hayret ediyoruz. Çünkü ilk trenle gelmiştik. Bunlar bir akşam evvelden gelmiş ve geceyi sundurmalarda veya açık havada geçirmiş olacaklar. Çiftçi devam ediyor: Ya biliyor musunuz bazı günler kaç kişi geliyor? Yüzden fazla.. Bu şerait dahilinde ne yapılabilir?„

Geliyoruz. Çiftçinin nazarı Alberin elbisesine ilişiyor. "Flandrden mi?„ diye soruyor. (Alber):

(Flandr) den cevabını veriyor. O vakit çiftçi ilâve ediyor:

— Ben de orada idim. Herbirinize ikişer yumurta verecğim.

Ellerimizi cüzdanımıza götürüyoruz. Başını sallıyark:

Bırakınız.. Bırakınız.. lüzumu yok Diyor.

— Şu halde teşekkür ederiz arkadaş..

— Teşekküre değmez.. Fakat kimseye söyliyeyim demeyiniz. Yoksa yarın Almanyanın yarı halkı buraya akın eder.

Alçak bir ev bir kadın çamaşır leğeni önünde. "Bir şeyimiz yok, biz de ihtiyacımızı çiftçilerden alıyoruz.„ Bu sözü doğruya benziyor. Fakat yumurtaları elde etmemiş şekli Albere bir ilham veriyor. Soruyor: "Kocanız burada mı?„ Kadın çamaşırını yıakmağa devam ederek söylüyor: "Öldü„ kapının eşiğinde mavi önlüklü bir kız çocuğu oturmuş.. Parmaklarını burnuna sokuyor...

Diğer bir ev... Çitin üzerinde bir levha: "Anafor memnudur. İçerde azgın köpek var!„ Ne pratik bir tarz değil mi?

Yolumuza devam ediyoruz. Bir meşe çiti ve arkasında büyük bir çiftlik. Mutfağa kadar gidiyoruz. Ortada son sistem bir fırın, sağda bir piyano, solda bir piyano daha.. Fırının karşısında yaldızlı kitaplarla dolu muhteşem bir kütüphane var orta yerde bir eski devir masa ve tahta iskemleler.

Burası şu iki piyanosu ile o kadar komik ki... Çiftçi kadın gözüküyor:

— Nasıl dikiş tireniz var mı?.. Ama sağlamından.

Biribirimize bakışıyoruz:

— Tire mi? hayrı..

— Yahut ipek kumaşınız, ipek çoraplarınız var mı?..

(Bitemedi)

SPOR

Temsilî maça doğru:

Sofya Muhteliti muvafakat cevabı verdi...

Takım ayın 18 inde şehrimize gelecek ve ilk maçını bayramın birinci günü Istanbul muhtelitile yapacaktır.

Şehrimizè gelecek olan Sofyâ muhtelitinin oyuncuları Stayumdà millî maça çıktıkları zaman

Sofya muhtelit takımının şehrimize gelip bayramda İstanbul muhteliti ile karşılaşması için İstanbul mıntakası tarafından Bulgar federasyonuna müracaat edildiğini geçenlerde haber vermiştik. Ve bu habere davet edilen Sofya muhtelitinin gelmesinin kat'î olduğunu ve bu itibarla maçlara takarrür etmiş nazarile bakabileceğimizi de ilâve etmiştik. Çünkü Bulgarlar bundan iki üç ay kadar evvel, Beogradski takımının şehrimize gelmek üzere olduğu günlerde İstanbulda böyle bir temas yapmak için çok müsait şeraitle müracaatte bulunmuşlardı.

Fakat o zaman ayni tarihte iki takımı birden besliyecek maç yapılamıyacağı için Bulgarların müracaati başka bir zamana bırakılmıştı. Hoş o zaman Beogradski de gelmeyince takımsız ve maçsız kalmıştık ya o başka..

Bulgarlar sonradan gayri resmî vasıtalarla bu arzularını tekrar ediyorlar dı. İşte bu itibarla müracatimize muvafakat cevabı verecekleri şüphesizdi nitekim de öyle olmuş Bulgar futbol teşkilâtı reisi bir telgrafla, ileri sürdüğümüz günlerin ve şeraitin kabul esevketmedeğiz İstanbul mıntakasına bildirbu hisler[illegible]

Sofya muhteliti ayın 18 inci çarşamba günü yani arife günü şehrimize gelecek ve 19 uncu perşembe yani bayramın ilk günü İstanbul muhteliti ile temsilî bir maç yapacaktır. Bulgar takımı bundan sonra bir de revanş maçı oynıyacaktır. Bu ikinci müsabakanın bayramın üçüne müsadif cumartesi günü yapılması çok muhtemeldir.

Bulgarlarla şimdiye kadar yaptığımız millî ve temsilî maçlar netice itibarile bizim lehimize neticelenmişti. En son olarak 1928 senesinde Sofyada yaptığımız millî maçta berabere kalmış fakat ikinci temsilî karşılaşmada galip gelmiştik. Bulgarlarla en son temasımız Şipcenski isimli Varna takımile olmuştu. Ve genç muhtelitimiz bu takıma ilk maçında yenilmişti. İkinci maçında ise Bulgarlara galip gelmiştik.

Şimdi bu karşılaşma epey zamandanberi maç yapmamış olan Bulgar - Türk futbolünün bugünkü kuvvetini gösteren bir müsabaka olacaktır. Sofya muhtelitinin son zamanlarda böyle temsilî temaslar için hazırlanmakta olduğunu işitiyorduk. Binaenaleyh Bulgar takımı hazır bir halde bulunmaktadır.

Bize gelince, lik maçlarının en civcivli zamanında olduğumuz için İstanbulu temsil edecek oyuncular çalışmış ve müsabaka kabiliyetini tamamen iktisap etmiş bir haldedirler. Hafta için de önümüzdeki 12 gün içinde yapılacak üç dört ekzersiz maçı oyuncular arasında mümkün mertebe beraberlik tesisine yarıyacaktır.

Alâkadarlar arasında İstanbul muhtelit takımının teşkili hakkında iki noktai nazar vardır. Biri takımın her zamanki gibi İstanbul futbol heyeti azası tarafından oyuncular üzerinde rey toplamak ve en çok rey alan oyunculardan teşkil etmektir. Diğeri de takımın teşkilini bu işten bihakkin anlıyan oyuncuların kıymetlerini yakından taniyan bir zata bırakmak ve onun tertip ettiği şekli kabul etmek..

İşte alâkadarların arasında bu iki noktai nazar görüşülüyorsa da henüz bir karar verilmiş değildir.

Dün bu hususta İstanbul futbol heyeti reisi Basri Beyle görüştük. Basri Bey bu temas hakkında ve takımın teşkili etrafında diyor ki:

"— Sofya - İstanbul muhtelitlerinin yapacağı temas takarrür etmiş gibidir. Bulgarlar esas itibarile muvafakat cevabı verdiler. İstediğimiz tarihte geliyorlar. Takımın teşkili hakkında bu akşamki içtimada bir karar ittihaz edeceğiz. Lik maçları münasebetile oyuncularımız anform bir haldedir. O zamana kadar birkaç ekzersiz maçile bu kıymetleri biraz daha takviye edebiliriz.,,

Bir Şampiyona

Sessiz sedasız yapılan Voleybol birinciliği maçları şimdiye kadar ne neticeler verdi.

Bunu bize Istanbul Atletizm ve Voleybol heyeti âzasından Adnan Bey yazıyor.

Birkaç senedenberi icra edilemiyen veyahut ettirecek kimse bulunmıyan voleybol maçlarına bu sene intihap edilen yeni genç ve gayur atletizm voleybol heyetinin himmetile başlanmıştır. Kânunusaninin ilk haftasında Galatasaray sahasında başlıyan volaybol maçlarına on üç kulüp iştirak etmiştir. Fakat maalesef bu 13 rakamı burada şeameti göstermiş bir iki oyun sonra takımlar birdenbire yarıya inmiştir. Müsabakalara iştirak eden takımlar şunlardır. Galatasaray, Fenerbahçe, Beşiktaş, Vefa, Beykoz, Pera, Kurtuluş, Hilâl, Anadolu, Topkapı, Kasımpaşa, Beşiktaş, İstanbulspordur.

Heyetin tayin ve ilân ettiği güne kadar bu kulüplerin murahhasları mıntakaya müracaatle takımlarının müsabakalara gireceklerini bildirmiştir. Hal buki ilk hafta yapılması ilân edilen altı maçtan altısının da hasmı gelmemiş ve bu hal iki hafta daha devam ettikten sonra üç maça bilâmazeret iştirak etmiyen takımlar heyetin kararile fiküstürden ihraç edilmiştir.

Bu tasfiye neticesinde Galatasaray, Vefa, Beşiktaş, Pera, Kurtuluş, Kasımpaşa, Hilâl, Beykoz takımları kalmıştır. Beşiktaş takımı kendi arzusile fiküstürden çekilmiş ve takımlar yediye inmiştir.

Bu yedi takım arasında icra ve devam edilen müsabakalar neticesinde bir çok güzel oyunlar ve seyircilere tesadüf edilmiştir. Ezcümle çok kuvvetli ve geçen senenin şampiyonu bulunan Galatasaray bu seneki maçta da Pera takımına, ve yine geçen senenin en iyi takımlarından biri olan Beşiktaş, Kurtuluşa, Vefa da Kasımpaşaya yenilmiş lerdir. Şimdiki halde bu sekiz takımın içinde şampiyon olmağa en ziyade namzet Pera takımıdır. Pera şimdiye kadar yaptığı maçlarda hiç mağlûp olmamış, en kuvvetli namzedi de yenmiştir. Peradan sonra ikinci Galatasaray gelmektedir. Galatasaray yalnız bir eseri tali olarak Peraya yenilmiş fakat Peranın gayrinizamî oyuncusuna derhal itiraz edilmiştir. Şayet bu itirazda haklı çıkarsa şampiyonluğa yegâne namzet olarak gösterilebilir. Şayet itirazı kazanamazsa bu sefer de ikinci devre yapılması muhtemel bulunan bu maçlarda her halde Perayı yenmek için çok azimkârane çalışacaktır.

Galatasaray takımından sonra Kurtuluş takımı en fazla puvan almıştır. Yani üçüncülüğe namzet bu takımdır. Şimdiki halde kulüplerin takımlarının voleybol maçlarında aldıkları derece

(Lûtfen sayifayı çeviriniz)

Avrupadaki son hareketler

Arjantin pazarı Avrupa çarşısına uymadı!

Arjantin Şampiyonu Paristeki mağlûbiyetinden sonra Almanyada da yenildi. Hem de 6 ya karşı 3 le.

Arjantin takımı Pariste Redstar — Klüp Franse muhtelitine yenilirken

Son hafta zarfında Avrupada en mühim futbol hadisesi hiç şüphesiz Arjantinlilerin Avrupa seyahati oldu. Geçen hafta içinde bu takımın bütün ümitler hilâfına Fransada yenildiğini haber vermiştik.

Bazı garip tesadüfler çok kuvvetli bir futbol takımının acınacak vaziyetlere düşmşesine sebep oluyor. İşte Arjantin şampiyonunun hali. Bu takım memleketinde şampiyonluğu kazandıktan sonra Avrupaya geçmek, orada meharetini göstermek hevesine kapılır. Meşru bir arzu! Mukaveleler yapılır Arjantinli oyuncular mükellef bir (transatlantik) e rakip olurlar. Doğru İspanyaya, resmi kabuller, nutuklar, ziyafetler, Arjantin takımı ilk maçını oynar, galip. İkinci maçını oynar, galip. Üçüncü maçını oynar, galip.

Yendiği takımlar arasında, meşhur Barselona, Real Madrit Espanyol da var. Yalnız bir maçta berabere kalır.

Arjantinlilerin İspanya gibi ecnebi takımlarına nefes aldırmıyan bir memlekette bu derece muvaffakıyeti merkezî Avrupalıları bile telâşa düşürür.

İspanuyadan merasimle teşyi edilen Arjantin şampiyonu trenle Parise hareket eder. Malûm ya Fransızlar siyaset aleminde Avrupa ittihadını hazırlamağa çalışıyorlar. Pariste, bu zi şehrinde, berayı nezaket futbolde meharetlerini göstermek, karşılarına çıkacak fransız takımile kedi fare i nasıl oynarsa öyle oynamak orada da daha kuvvetli ekiplerle karşılaşma üzere Almanyaya, merkezî Avrup memleketlerini dolaşmak.

Evdeki para çarşıya uymadı ile z zel bir darbımesel. Pariste Redst kulüp Franse muhtelitile oynıyan A jantin şampiyonu sahanın çamurlu o ması yüzünden mağlûp olur.

Bütün hayaller: Avrupada mağlû olmamak, bütün takımları ezmek, s ya düşmüştü. Acaba ziya şehrinin ışı ları Arjantinlilerin gözlerini mi kamaştırdı?

Bu kadarla kalsa ne âlâ. Birin mağlûbiyet tesadüfe atfedilebilir. F kat Jimnasyane Skrima Dölaplata A manyada da mağlûp olmaz mı?

İşin en feci tarafı Avusturyalılar b takımla Avrupada hiç mağlûp olm mak şartile oynamayı kabul etmişle ve mukavele yapmışlardı. Tabii bu va yet karşısında Arjantin takımı içi bavulları kapatıp memleketine avde ten başka çare kalmadı.

Dünya Sporunda Meraklı Hadiseler

Avrupa güzeli ilân olunan Fransa güzeli Fransanın vasatında yapılan bisiklet müsabakalarında hazır bulunmuştur.

Müsabakada galip gelene Mis Avrupa kendi elile bir buket vermiştir.

Memleketimizde son seneler zarfında ismi unutulmaya başlanan (Hokey) Kaliforniyada kadınlar tarafından çok sevilen bir spor oldu.

Galiba bu gidişle (Boks) ta kadınlar arasında rağbet görmeğe başlıyacak.

Kışın Alman çocukları mektebe nasıl gider. Resimde gördüğünüz bu çocuklar çok karlı havalarda mekteplerine spor yapa yapa gidiyorlar. Ayaklarına geçirdikleri ski onların hem çabuk hem eğlenceli bir surette mektebe gitmelerini temin ediyor.

Şu gördüğünüz ring (Paris) transatlantiğinin birinci mevki salnolarından birinde kurulmuştur. Üzerinde-

kiler meşhur sinema yıldızı Moris Şövalyei dev boksör Karnera ve ötekiler de Karnera ile sözde dövüşmeğe kalkan birkaç boksör. Bu yalancı müsabakayı idare eden Moris Şövalye Karneranın şakadan bile olsa yumruğunu yememek için dev boksöre pek yaklaşmıyor.

Hikâye

GULAM

Anlatan : Fikret Âdil

Bir gün, fransız şairlerinden "Tailhaut", muharriri (Gustave le Rouge)a şu hikâyeyi anlatmış.

Biryerde okukmuştum. Nerde olduğunu hatırlıyamıyorum. Maamafih güzel bir hikâye olduğu için size anlatmaya karar verdim:

Vaktile Asûrî bri müneccimin bir gulamı vardı. Gulamlar, müneccimlerin hizmetine memur fevkelbeşer bir cinstiler. Yaşlarile beraber boyları da büyürdü.

Fakat bu fevkalade hassa, onların felaketini mucip olurdu. Temamile esir bir sınıf olmakla beraber, efendilerinin bütün emirlerini bilâ münakaşa yapmış olmalarına rağmen artık tehlikeli bir hale geldiklerini hissettikleri zaman, müneccimler onları öldürmekte tereddüt etmezdiler.

Müneccimin gulmanı o kadar büyümüştiki, alnı semalara dokunuyordu. Kuvveti okadar artmıştıki, iki parmağile en ihtiyar meşeleri tutup sökmek, en muhkem kalelerde bir yumrukla büyük delikler açmak, bir fili hortumundan tutup savurmak onun için işten bile değildi.

Müneccim, artık gulamı maddeten öldürmenin imkânı olmadığını anlayordu. Gulam bütün hemcinslerinin uğradığı akibeti bildiği için geceleri arkasını en yüksek dağların en aşılmaz tepelerine dayayarak uyuyor, son derece tetik davranıyordu. Bununla beraber ananevi hizmetkârlığına da itaat ve itina ile devam ediyordu. Bu vaka tellalların doksan yaşında, eteği belinde bir çocuğun çarşıda kaybolduğunu ilan ettikleri devirlerde ceryan ediyordu.

Müneccim rüyasında gulamın kendisini baş parmağının altında bir tahta kurusu gibi ezdiğini gördüğü gecenin sabahında artık harekete geçmenin zamanı geldiğini, rüyanın kendisine bir irşat olduğunu anladı.

Üzerinde doğup büyüdüğü ve iki yüz senedir bağdaş kurup oturduğu kuzguni siyah bir koç postunu gulama verdi ve:

— Git bunu nehirde beyaz oluncaya kadar yıka, çok kirlenmiş, dedi.

Gulam postu aldı. gitti.

Müneccim de yıldızlı ve geniş mantosuna büründü, ucu sivri külahını giydi. bir küpe bindi. Havalandı ve kendisinden yüz elli yaş ihtiyar müneccim başına, gulamın gaybubetinden şuphe etmiyeceğine emin olarak, akıl danışmağa gitti.

* * *

Hiç kimse müneccim başı ile arasında ceryan eden mükâlemeyi duymadı.

* * *

Müneccim henüz avdet etmiştiki, gulam yüksek alnından çaglayanlar gibi terler akarak, elinde gümüşü bir renk iktisap etmiş olan post olduğu halde geldi, ve:

— Çitiledim, çitiledim ancak bukadar beyazlaştı.

dedi.

Müneccim, üst tarafını yarin yaparsın diyerek gulama papuçlarını çıkarmasını emretti.

Gulam papucu tutup çekebilmek için diz üstü çöktü, müneccim eğilmesinden istifade ederek elindeki ıslak bir mendille gulamın alnındaki esrarengiz işaretleri sildi.

O anda gulam, öldü ve aslı.a rücu etti. Fakat müneccim de bu çesim balçık yığını altında kalarak ezilmiş, ölmüştü.

Sıhhiyede

Kızıl hastalığı artıyor mu?

Şehremini civarında kızıl hastalığı başlamıştır. Bu civarda belediye doktorları tarafından on üç kızıl vak'ası kaydedilmiştir.

---

15 şubat 1931 de içtima edecek olan Türkiye Iş Bankası alelâde heyeti umumiye içtimaına davet

Türkiye İş Bankası meclisi idaresinden:

Nizamnamei esasimizin kırk beşinci maddesine tevfikan hissedaran heyeti umumiyesi 15 şubat 931 pazar günü saat on beşte Ankarada Bankalar merkezi idaresinde içtima edeceğinden hissedaranı kiramın muayyen gün ve saatte bu içtimada hazır bulunmaları rica olunur.

Nizamnamei esasinin 49 uncu maddesi mucibince gerek esaleten, gerek vekâleten 50 hisseye malik olan hissedaran heyeti umumiyeye iştirak edebilir.

Ancak vekillerin de şahsan hissedar ve sahibi rey olmaları lâzımdır. Hissedaran hamil oldukları hisse-senetlerinin miktar ve numaralarını mübeyyin bir cetveli ve merkûr nizamnamenin 50 inci maddesi hükmüne tebaan hissedarandan birini tevkil suretile heyeti umumiyeye iştirak edecek olanlar dahi mevzuu bahis cetvelden başka merkezi idare ve şubelerimizden alabilecekleri vekâletnameyi yevmi içtimadan bir hafta evel şubelerimize tevdi eyliyeceklerdir.

RUZNAMEİ MÜZAKERAT BERVEÇHİ ATİDİR:

1 — Meclisi idare ve murakipler raporunun okunması.

2 — 1930 senesi bilânçosunun tasdiki ve meclisi idarenin ibrası.

3 — Temettüün sureti taksimi ve tarihi tevziinin tesbiti.

4 — Müddeti nihayet bulan meclisi idarenin yerine yeni meclisi idare azalarının intihabı.

5 — 1931 senesi murakiplerinin intihabı.

6 — 1930 senesi murakiplerinin ücretlerinin tesbiti.

Ne güzel şehir

Pôti Parizyen müdürü Istanbulu çok beğeniyor

Pariste çıkan ve Fransanın en çok satılan gazetelerinden biri olan Pötit Parizyen müdür ve sahiplerinden M. Gabriel Martinyon birkaç gündenberi şehrimizde bulunmaktadır. M. Martinyon dün bir muharririmize demiştir ki:

— Sene başı tatillerinden istifade ederek Şarka seyhate çıkmıştım. Mısırdan şehrinize geldim. Tabiî manzaralarının güzelliği, asarıatikanın çokluğile bütün dünyada tanınmış olan şehrinizde bir müddet kalmak fikrindeyim. Şehrinizi fevkalâde güzel buldum Müzeler, camileri gezdim.

Belediyede

Çimento dumanı

Belediye şikâyetleri yerinde tetkike başladı

Bakırköylülerin pek yakınlarında bulunan çimento fabrikasından çıkan dumanların sıhatlerini bozduğunu işaret ederek fabrika aleyhine bir dava açtıklarını yazmıştık. Halk ayni zamanda belediyeye de müracaatta bulunmuş ve belediye sıhhiye müdürlüğü mahallinde tetkikata başlamıştır. Yalnız fabrika bugünlerde işlemediği için kat'i bir karar verilmemiştir.

Belediyeye Kartaldaki çimento fabrikasından da şikayet edilmektedir. Lodos havalarda bu fabrika bilhassa yakacığın havasını bozuyormuş. Bu şikâyetde tetkik edilecektir.

Simiti 60 paradan fazlaya almayınız

Belediye simitlere altmış para nark koyduğu halde birçok yerlerde halâ yüz paraya satıldığını yazmıştık. Dün belediye iktısat müdürü Kemal Ömer B. şunları söylemiştir:

« Biz simitciler cemiyetine, polise ve alâkadarlara simite nark koyduğumuzu bildirdik: Halk narktan fazlaya simit satanları derhal polise bildirmelidir.„

Biri vergi veriyor diğeri vermiyormuş!

Şehir haricinde bulunan halı yıkama mahallinin sahibi belediyeye müracaat ederek rıhtım şirketinin antrepoları içinde bulunan halı yıkama yerinin her türlü resimden muaf bir halde çalıştığını, bu halin, bütün vergilerini veren kendi müessesesinin zararına olduğunu söylemiştir. Müracaat eden zat antrepo içinde olan yıkama yerinin ya şehir haricine çıkarılmasını, yahut da kendi müessiselerinin şehir dahiline nakli için müsaade verilmesini istemiştir. Belediye bu müracaatı tetkik edecektir.

Mazhar Osman B. anlamak istiyor

[Üst tarafı birinci sayıfada]

müderris yıllarca muayenehanemin kapısını aşındırarak Tıp fakültesini tenkit etmeğe gelmiş ve en ziyade fakülte aleyhinde bulunmuş zatlardır. Saikai kaderle fakülteye intisap edince "papadan ziyade papa taraftarı,, olmuş görünüyorlar.

Icabında ait olduğu makamlara gerek lâyiha suretinde, gerek mecmuamı göndererek bütün milleti alâkadar eden bu ilim kaynagımızın taalisi için düşündüklerimi arzettim.

Bugünkü hocaların eskilere nazaran çok yüksek olduğu iddiasını kabul edemem. Belki zaman icabı bizim kadar bilmiyenler vardı. Fakat şimdikilerden çok çalışkan, çok değerli ve hele pek çok istidatlı, müderrislik için zamanına göre pek iyi hazırlanmış hocalarımız bulunuyordu. Kırimî Azizler, Abdullah B. ler, Feyzi ve Mazhar Paşalar, Yusuf Ramiler ne çalışkan, ne yüksek adamlardı.

Onlarla kendimizi mukayeseye kalkışmak!.. Asıl gülünç olan nokta budur. Benim "Bimarhane,, deki mesaimi fakülte ile ölçmek ve nezaketinde bulunan muhterem üstat evvelâ şunu bilsin ki Bakırköy müessesesi henüz üç yaşındadır. Fakültenin bir asırlık hayatı iddia olunuyor. Bakırköy bimarhanesi bir bimarhanenin yapacağı tıbbî vazifeden daha yükseğini yapmıştır. Bakırköy bimarhanesini ve Tıp fakültesini görenler Bakırköy müessesesinin dünyanın her hangi bir bimarhanesinden ilmen aşağı kalmadığını fakat Haydarpaşa fakültesine benzeyen bir müessese görmediklerini itiraf ederler.

Binaenaleyh üstadın telmihane nasihatine ihtiyaç olmaksızın Bakırkör müessesesi sade Türk tıbbına değil Tıp fakültesine seve seve bir çok yardımda bulunmuştur. Bu da ancak teşkilâtı sayesindedir.

Kendim bir hiçten başka bir şey değilim. Fakat Bakırköy müessesesi memlekete bir çok mütehassıs yetiştirmiştir. Fakülte bile müderris muavinini ve namzetlerini oradan almıştır. Oradaki genç şeflerin ilmî mesaileri Avrupa gazetelerinde bir çok yerlerde intişar etmiş ve Bakırköy bimarhanesi bir ilim ocağı olarak kendisini az bir zamanda bütün tıp âlemine tanıtmıştır. Şişli, Cerrahpaşa, Guraba, Etfal hastanelerile Tıp fakültesinin asabiye mütehassısları Bakırköyden feyz almışlardır.

Gazetede ismini söylemiyen bir müderrisin kabih bir şaka tarzında tecavüzünü gördüm.

Bu zatın bir müderris değil, bir doktor olduğuna bile ihtimal veremem.

Ancak tımarhaneden, kimseye zararı olmıyacağı kefaletle temin olunarak alınmış bir mecnun olsa gerek!...

KÜÇÜK HABERLER

* BEYGIRLİ ZİRAAT — Bir habere göre Iktsat Vekâleti memleketimizde beygirli ziraat usulünü takviye etmek ve mümkün olduğu kadar yaymak tasavvurundadır.

* YENİ ORMAN KANUNU — Büyük Millet Meclisinde teşekkül eden muhtelif encümen yeni orman kanunu lâyihasının müzakeresine başlamıştır. Çok uzun olan bu lâyiha çok mühim esasları ihtiva etmektedir.

* ZİRAÎ KONFERANSLAR — Istanbul ziraat odası halka ziraat meseleleri üzerinde umumi konferanslar vermiye karar vermiştir.

* TRAMVAY AMELESİ — Umumî kongrelerini yapmışlar ve iki saat devam eden müzakeleri müteakip intihabata geçmişlerdir. Kongreye Ismail Münür B. riyaset etmiş ve bir ceza nizamnamesi vücuda getirilmesi temenni olunmuştur.

* TEMİZ SU VE SÜT — Şehir meclisi sıhhiye encümeni, şehrin iki büyük derdi olan temiz su ve süt işlerile meşgul olmıya başlamıştır. Bu hususta esaslı kararlar verilecektir.

* MİMARİ SERGİSİ — Maarif Vekâleti tarafından Avrupaya şehircilik tahsili için gönderilen mimar Burhanettin Arif B. tahsil ve stajını bitirerek dönmüştür. Burhanettin B. eserlerini bir sergi halinde Ankarada teşhir edecektir.

VAKIT

10 Şubat Salî 931

	Dahilde	Hariçte
1 aylığı Kuruş	150	—
3 „ „	400	800
6 „ „	750	1450
12 „ „	1400	2700

Ramazan

1349

Bu geceki Ay 22

Güneşin doğuşu : 7,05 — batışı. 17.39

Namaz vakitleri

Sabah	Öğle	Ikindi	Akşam	Yatsı	Imsak
5.43	12,28	15.14	17.32	19.05	5.25

Radyo :

Bu akşam Istanbulda

Saat Sekizden ona kadar alaturka fasıl.

Sinemalar :

Alkazar — Orman haydutları
Alemdar — Taçlı canavar
Artistik — İsyan
Asri — Sokak meleği
Etuval — Yeşil hayal
Elhamra — Doktorun sırrı
Ekler — Yunan operet trupu
Fransız — Samarci operet trupu
Glorya — Bedavacılar şahı
Hale (**Üsküdar**) Anne Karenin
Kemal B. — Korsan şövalye
Majik — Aşk ölmez
Melek — Şekerim
Opera — Hattiistiva güneşi altında
Süreyya Kadıköy—Çünkü seviyorum
Şık — Aşk azameti

Menemen Divanı harbında

[Üst tarafı birinci sayıfada]

Esadın Menemende askerî hastahanede öldüğü malûmdur. Bu hususta tanzim edilen tıbbî rapor şudur:

5-1-931 tarihinde Menemen hükûmet hapisanesinde hasta bulunan yukarda ismi yazılan Erbilli Şeyh Esat Efendi kilye tasallûtu, bundan mütevellit ipertansiyondan muztarip bulunuyordu, ilk günlerde buna hat bronşit te terafuk etmekte idi. Birkaç günde bronşiti izale edildi.

Böbrek bozukluğu ve bundan mütevellit ârazın tahfifi için muktazi tedavi usulleri tatbikine başlandı.On beş gün sonra hastanın umumî ahvalinde bir [illegible]zukluk görülmeğe başlandı. [illegible]run kanaması... Baş ağrıla[illegible] fatından iki gün evvel bek[illegible] üremi komasına dahil oldu. Yapılan mebzul veridî kan alma ensülin, kalbi takviye edecek bütün ilâçların kullanılmasına rağmen asabî ruhî, bevlî ve kalbî cümleler istenen cevabı vermiyerek 30-1-931 cuma gü[illegible] saat 16 da Koma içersinde k[illegible] ve teneffüs durdu..

Hastanın hastanemizde yi[illegible] beş günlük tedavisi esnasınd[illegible] müşahedesile tedavi netice[illegible] lümü hakkındaki hekim rap[illegible] dur.

43. Alay hekimi, yüzbaşı
339-63
H. Suat

43. Alay hekimi 1. Mülâzim
928-7
Necati

REIS PAŞANIN HASTALIĞI DEVAM EDİYOR

Menemen, 9 (A.A) — Div[illegible] harbı örfi mahkemesi reisi M[illegible]tafa Pş, boğazından rahatsız bulunduğundan riyaset vazif[illegible] muvakkat bir zaman için kıdem azadan Miralay Ata B. taraf dan görülmektedir.

Muhasip ve mühendis aranıyor

Kayseri Belediyesinden:

Yetişmiş beş lira maaşlı Kayseri Belediyesi muhasebeciliği münhaldir. En az orta tahsili görmüş bilfiil umur ve muamelâtı hasabiyede bulunmuş olanlardan talip olanların Belediye riyasetine müracaat eylemeleri.

200-250 lira şehrî ücretli Kayseri Belediyesi mühendisliği münhaldir. Mühendis ünvan ve evsafını haiz zevattan talip olanların Kayseri Belediyesine müracaatları ilân olunur.

İstanbul Deniz Ticaret Müdürlüğünden:

1 — Erdek limanında mağruk 175 maimahreç tonunda EDREMIT ve 55 maimahreç tonunda SAKIZ vapurları ankazının tamamen ka'rı bahirden ihracı ve limanın seyrüsefere salih bir hale ifrağı keyfiyeti bundan evvel kapalı zarf usulile münakasaya konulmuş ise de talip zuhur etmediğinden pazarlık suretile ihale edilecektir.

2 — İhale 11 Şubat 931 Çarşamba günü saat 15 te Istanbul deniz ticaret müdüriyetinde yapılacaktır.

3 — Taliplerin yapacakları teklifatta verecekleri fiatın yüzde 7 buçuğu nisbetinde teminatı muvakkate parasile birlikte mezkûr gün ve saatte Istanbul deniz ticareti müdüriyetine ve bunlara ait şartnameyi görmek ve daha ziyade malûmat ve izahat almak üzere hergün müdüriyet idare şubesine müracaatları ilân olunur.

Beyanname ve hüviyet varakaları

Tayyare cemiyetinin bastırdığı beyannamelerle ihbar ve hüviyet varakalarını ve defterlerini kullanınız. Tayyare şubelerinde ve piyango kişelerinde satılmaktadır.

ler şöylece hulâsa edilebilir:

1- Pera, 2 — Galatasaray, 3 - Kurtuluş, 4 — Vefa, 5 — Kasımpaşa, 6 — Beykoz, 7 — Hilâl.

Bu derecelere nazaran görülüyor ki voleybol maçları da futbol maçları gibi bir sürpriz içinde yuvarlanıyor. İkinci devrede çok heyecanlı ve mühim maçları doya doya seyredeceğimizi ümit ediyoruz vaziyet te bize bunu müjdeliyor.

H. Adnan

Buz üzerinde Hokey şampiyonası başladı

Geçen nüshamızda Polonyada yapılmakta olan dünya buz üzerinde Hokey şampiyonasından bahsetmiştik. Maçlar bütün hararetile devam etmektedir. Bu hafta yapılan müsabakalarda en çok muvaffak olan (U.S.A Amerika) ve (Kanada) takımlarıdır. Şampiyonlukta bu takımlara rakip olan Avrupa takımı Çekoslovak timidir. Şimdiye kadar alınan neticelere nazaran şampiyonun Kanada olacağı muhakkak gibidir.

Italya millî takımı Avusturyalılarla karşılaşıyor

Geçen ay Fransa takımını5-0 ...en Italyan millî takımı bu ...ın 12 sinde Viyanada Avusturya millî takımile karşılaşacaktır.

Beynelmilel futbol âleminde ...n ön safı işgal eden her iki ...akımın yapacağı bu maç mevsimin en heyecanla beklenen müsabakasıdır. Neticenin ufak bir farkla Italyanın lehine olması tahmin edilebilir.

* * *

Istanbul atletizm heyetinden:

12-2-931 perşembe akşamı saat 18 de Galatasaray lokalinde icra edilecek voleybol lik maçları.

Pera - Hilâl
Kasımpaşa - Kurtuluş
Vefa - Beykoz
Hakemleri Seyfi Bey

2 — Atletizm antrenörü her Abrahams tarafından idare edilen idmanlara iştirakleri için bilumum atletlerin levazımlarını hâiz olan 15-2-931 pazar saat 17de Galatasaray lokalinde hazır bulunmaları ehemmiyetle tebliğ olunur.

Usküdar hukuk hâkimliğinden:

Saniye H. tarafından Kadıköyünde Hasanpaşa mahallesinde 73 No. da mukim Şakir ağa aleyhine ikame olunan boşanma davasının muhakemesinde müddeialeyh Şakir ağaya bir ay zarfında hanei zevciyete avdeti hakkında ilânen ihtara rağmen avdet etmediği ve daveti mahkemeye de icabet etmediğinden hakkında gıyap kararı ittihazına ve tarihi ilândan itibaren beş gün zarfında müddeiyenin beyanatına itiraz etmediği surette kabul etmiş addolunarak icabı kanuniyesi icra ve bir daha mahkemeye alınmıyacağına ve ikametgâhının meçhuliyetine binaen gıyap kararının ilânen tebliğine karar verilmiş ve yeymi muhakeme 24-3-931 Salı günü saat 10 buçuğa talik edildiği ilânen tebliğ olunur.

Kadıköy sulh mahkemesi icrasından:

Bir borçtan dolayı haczedilmiş olup paraya çevrilmesi mukarrer bulunan Elektrikle mücehhez Banyo takımı ve yazı makinesi ve çorap makineleri ve masa ve dolap ve saire açık artırma suretile şehrihalin 15 inci pazar günü açık arttırma ile Istanbulda Ankara caddesinde 151 numaralı dişçi atelyesinde satılacağından talip olanların mezkûr günde saat 14 den itibaren mahallinde hazır bulunacak memuruna müracaatları ilân olunur.

Istanbul Ikinci Icra memurluğundan:

Bir borçtan dolayı mahcuz ve paraya çevrilmesini mukarrer Yazıhane, koltuk, kanape, sandalye vesaire 12-2-931 tarihinde saat 10 ile 11 de Galata Büyük Millet hanının kapusu önünde açık arttırma ile satılacağından taliplerin vakti muayyende ve mahalli mezkûrda dairemizin 29-1613 numaralı dosyasile ispatı vücut edecek memurumuza müracaatları ilân olunur.

Istanbul Birinci iflâs memurluğundan:

Yeni postane karşısında Letafet hanının birinci katında mevcut bir miktar yazıhane eşyası açık arttırma ile satılacaktır.

Talip olanların 15 şubat 931 tarihine müsadif pazar günü saat 10 da müracaatları ilân olunur.

Seyrisefain

Merkez acantası: Galata Köprü başı B. 2362 Şube acantası Sirkecide Mühürdar zadeham Ist. 2740

Trabzon ikinci postası

(REŞITPAŞA) vapuru 12 Şubat Perşembe akşamı Galata rıhtımından Inebolu, Sinop Samsun, Ünye, Fatsa, Ordu, Giresun, Trabzon, Rize, Hopaya kalkacak ve dönüşte Pazar Rize, Of, Sürmene, Trabzon, Polathane, Tirebolu, Gireson, Ordu, Fatsa, Ünye, Samsun, Sinop, Inebolu, Zonguldağa uğrıyacaktır.

Mersin Pastası

(ANAFARTA) vapuru 13 Şubat cuma 10 da Galatadan Çanakkale, Izmir, Küllük, Bodrum, Rados, Fethiye, Antalya, Alâiye ve Mersine kalkacak dönüşte Taşucu, Anamur, Alâiye, Antalya, Finike, Fethiye, Dalyan, Marmaris, Rados, Bodrum, Küllük, Izmir, Çanakkale Geliboluya uğrıyacaktır.

Ayvalık sürat postası

(MERSIN) vapuru 10 Şubat Salı 17 de Sirkeci den Gelibolu, Çanakkale, Küçükkuyu, Edremit, Burhaniye, Ayvalığa kalkacak ve dönüşte Altınoluğa da uğrayacaktır.

Idare levazım anbarından bir senede toplanacak boş tahta ve saç makina yağı fırçalarının beher adedi iki yüz kuruşta talibi uhtesindedir. Fazlasiyle mubayaasına taahhüt etmek istiyenlerin 12 şubat 931 tarihinde saat 16 da levazım müzayede heyetine gelmeleri.

VAKIT ın Küçük ilânları

Her gün neşrolunur

Tarife

1	*Defalık*	kuruş	30
2	»	»	50
3	»	»	65
4	»	»	75
ihtiyaç kalmayıncaya kadar (azami 10 defa) ilân edilmek üzere maktu			100

Abonelerimizin her üç aylığı için bir defası meccanen!

4 satırı geçen ilânların fazla satırı için 5 er kuruş zammolunur

Beyoğlu Halk fırkası merkezi yanında— 24 No. lu apartımanda su elektrik havagazını havi bir daire kiralıktır. Kapıcıya müracaat. (6)

Satış memuru istiyoruz — İşinizi olmadığı zamanlarda yapacağınız satışa göre ayda 90 liradan fazla kazanabilirsiniz, 9-12 arasında müracaat. (8)

Istanbul dördüncü vakıfhan içinde Union Kol

Dr. Horhoroni

Belsoğukluğu - Frengi ademi iktidar tedavihanesi. Beyoğlu Tokatlıyan yanında Mektep sokak 35 Tel. 3152.

Hali tasfiyede bulunan Ticaret ve sanayi Türk anonim şirketinin mali olup Bursada kâin olan değirmen ve ayrı bir sakaf altındaki soğuk hava deposile buz imalâthanesinin ve kezalik 6 dönüm miktarındaki dut bahçesi toptan veya ayrı ayrı satılacağından talip olanların Istanbulda Sirkecide Aksaraylılar hanında 4 üncü katta şirket merkezinde ta-sfiye memurları Sezai, Avukat Ömer Lûtfi ve Osman Nuri ve Ali Buçuk zade Mehmet Beylere müracaatları ilân olunur.

HER NEVİ OYUN KÂĞIDI BULUNUR

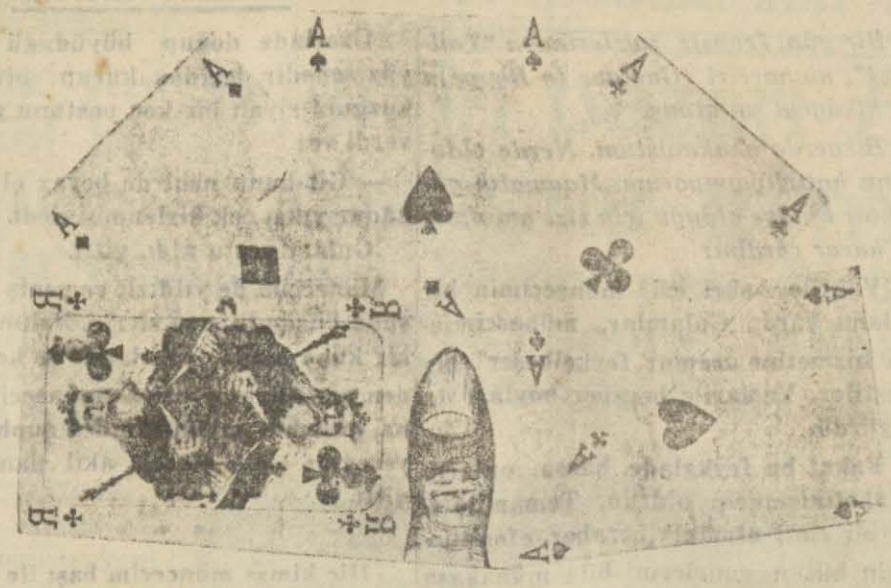

Taşra siparişleri kabul edilir
Toptan ve perakende satılır.
Deposu Yenipostane karşısında ki caddede No. 20, Telgraf adresi Depo Istanbul, Telefon: Istanbul 6

Müteessir olmayınız

KREM PERTEV

Sizin de gaip olmak üzere bulunan güzelliğinizi ihya edecektir. Krem Pertevin cihanşümul şöhreti esassız değildir.

Jandarma imalâthanesi ilânatı

Ilâç ismi		Alınacak miktar	
Mantol şeriğ	100	G. lık kutu	20 kutu
Presipite jon	25	„ şişe	25 şişe
Fenosalil	250	„ „	25 „
Kapsül füjerma beher kapsül 0,50	500	adetlik	25 kutu
Asit borik	1	kiloluk	25 kilo
Esans dö jirofi	10	G. lık şişe	25 şişe
Terpin	250	„ „	25 „
Kodein pür	5	„ „	25 „
Sulfat dö sut	5	kiloluk paket	25 paket
Anti pirin	250	G. lık şişe	25 şişe
Piramidon	100	„ „	25 kutu
Hamızı klorma	1	kiloluk şişe	25 şişe
Hint yağı	5	„ teneke	25 teneke
Santonin	3	G. lık şişe	25 şişe
Bom dö pero	1	kiloluk şişe	25 „
Sulfat dö küvir	1	„ „	25 „
Gliserin	1	„ „	25 „
Asit fenik pür	1	„ „	25 „
Iyodu potasyom	500	G. lık „	25 „
Vazelin yağı beyaz	1	kiloluk kutu	25 kutu
Ürotropin II	500	G. lık şişe	25 şişe
Salol	500	„ „	25 „
Tanalbin II	100	„ kutu	100 kutu
Tahtı azotiyeti bizmut	1	kiloluk şişe	25 şişe
Bom dö tolü	1	„ „	25 „
Arenal	250	G. lık „	25 „
Kinin komprime Pertev beheri 0,25	1	kiloluk kutu	50 kutu
Banzuat dö sut	1	„ şişe	25 şişe
Boraks	1	„ „	25 „
Lökoplaster	1	santim genişlikte	150 adet
Iyod form	50	G. lık şişe	25 şişe
El fırçası	25	adet	
Direkli küçü ilâç terazisi ve dirhemi aşarisi	5	adet	
Sülfat dö zenk	250	G. lık şişe	25 şişe
Mikroskop Says marka üç oküleı üç objektif ve 1-12 immeriyonu kutusu ve içindeki ufak kutu muhteviyatile	4	adet	

1 — Cinsi ve nev'i yukarıda yazılı 35 kalem ilâç kapalı zarf usulile münakasaya konulmuştur.

2 — Münakasa günü 25 - 2 - 931 çarşamba günü saat 14 dür.

3 — Şartnamesi imalâthaneden verilir.

4 — Itasına talip olanlar teminatı muvakkate paraları ve teklif mektuplarile beraber Gedikpaşada jandarma imalâthanesine gelmeleri ilân olunur.

Gelişi Güzel

Yeni evli kadın, çaydanın teli ile radyonun telini birbirine karıştırırsa ...

Şarkta güzellik

— Şarkta esasen güzel yetişmez? Bu seçme cümle genç ve âlim Hanımlarımızdan birisinin ağzından çıkıp bir, gazetenin sütununa girdi.

Ben ister çirkin, ister güzel -çünkü çok çirkinlerin kendilerini güzel sandıkları görülmüştür- bir kadın olsaydım, bu cümleye alınırdım.

Izdivaçların neden azaldığı hakkında sorulan bir suale cevap verildikten sonra sarfedilen bu cümle, acaba izdivaçların azalmasında yeni bir âmil olmaz mı?

Tasarruf cemiyeti, dikkat et. Yerli mallar aleyhinde bulunuluyor.

Kızılbaşlar

Edirnede âyin yaparken yakalanan kızılbaşlar demişler ki:

— Âyin esnasında kadınların ve erkeklerin çırıl çıplak olması şarttır.

Bu haberi okuyan birisi sinirlendi ve:

— Hay keratalar hay, dedi, bunlar kızılbaş değil, kızıl...

Son kelimeyi duymadım.

Toplu İğne

Bir insaniyetperver!

Adamın birisi, alabildiğine koşarken tanıdıklarından birisine rasgeldi:

— Yahu nereye böyle koşuyorsun?

— Biribirile düello yapacak olan iki evli adamın düellosuna mâni olmak için.

— Ne insanî gayret! Kim bu adamlar?

— Bir tanesi benim...

— Bak kızım, bütün yapraklar düşmüş de bu hâlâ düşmemiş.
— Ya, anne ?..

Tasarruf için

Mektepte leylî olan bir talebe başka bir şehirde oturan babasına mütemadiyen mektup yazarak para ister, fakat hiçbir şey koparamazdı. Ekseriya babasından gelen cevaplar şu mealde olurdu:

— Oğlum, ailenden uzakta, kendine yardım edecek kimselerden uzakta yaşıyorsun. Günün birinde zarurete düşmek ihtimali daim mevcuttur. Onun için sana sık sık, her istediğin zaman para göndermek suretile iyilik ediyorum, seni tasarrufa alıştırıyorum...

Bu kuru nasihatlerden üzülüp bıkan çocuk bir gün babasına şu mektubu yazdı:

— Babacığım, mektuplarınızı alıyor ve verdiğiniz nasihatlerden müstefit oluyorum. Azamî derecede tasarrufa riayet ediyorum. O dereceye kadar ki elimdeki paradan bir metelik bile sarfetmemeğe karar verdim.

Onun için zarurî ihtiyaçlarıma sarfetmek üzere lûtfen ilk posta ile beş lira gönderir misiniz?

Rakipsiz ticaret

Kışın ayaz, dondurucu, soğuk bir günü idi. Tam bu sırada köprüyü dolduran seyyar satıcılar arasında bir adam da dolaşarak sinek kâğıdı satıyordu. Bir başkası bu adamın haline şaştı, güldü ve sonra yanına giderek kolundan silkti:

— Yahu, dedi, sen aklını mı bozdun? Bu kış kıyamette sinek kâğıdı satılır mı? kim alır?

Kâğıtçı hiç istifini bozmadan cevap verdi:

— Bu ticaretin yazın doksan tane rakibi var, şimdi bak ne rahat, ooh! tek başıma satıyorum!

Otomobili takip

— Ne o azizim, şimdiye kadar seni hiç böyle telâşlı, telâşlı yürür görmedim, ne var, ne oluyor, nereye gidiyorsun?

— Sorma birader, otomobilimi çaldılar da onun arkasından koşuyorlum.

— Deli mi oldun sen, hiç insan ayağile otomobilin arkasından yetişebilir mi?

— Ben kendi otomobilimi bilirim... Şimdiye kadar çoktan durmuştur o be yahu...

İdaresi zor!

İki arkadaş arasında:

— Otomobiline neye karını da berabre almazsın?

— Alamam birader, ben otomobili zor idare ediyorum. Karımı alırsam, hem otomobili, hem de onu idare etmek lâzımgelir.

Bir yalancı kâfi

Müstakbel kayınpeder (kızının âşıkına) — Ey! demek benim kızımdan hoşlanıyorsunuz, öyle mi?

Genç — Hoşlanmak ta lâkırdı mı? Onu çıldırasıya seviyorum. Onun aşkı ile her şeyi yaparım, ölürüm. Kul, köle olurum, kendimi denize atarım. O ne isterse bir dakikada yaparım...

— Fakat ben size kızımı vermekten vazgeçtim. Çünkü ben de yalancıyım ve bir ailede bir tane yalancı yetişir.

Çarşambaları uğra

— Ey efendi, sen de akşam demez, sabah demez, her zaman gelir, beni meşgul edersin! biliyorum, sana borcum var, vereceğim; fakat muayyen bir gün tayin et, o gün gel vereyim. Meselâ ne günü gelebilirsin?

— Çarşamba günü'

— Peki. Her çarşamba günü uğra.

Ferasetli hizmetçi

Memur — Bu evde kaç kişi var?

Hizmetçi — Hiç kimse. Hepsi dışarı çıktılar.

Memur — Canım, dün gece bu evde kaç kişi yattı, kaç kişi uyudu?

Hizmetçi — Hiç kimse. Hanımın bir dişi tuttu; feryadından kimse uyuyamadı.

Kadın — [Çırpınan kocasına] Haydi çabuk ol! Ayaklarım dondu daha fazla bekliyemem ..

Uymıyan anahtarlar

Hizmetçi — Hanımefendi, eğer bana itimadınız yoksa hemen kalkıp gideyim!

Hanım — Nasıl söz o öyle? hiç itimadım olmasa sana kendi hususî mektuplarımı saklattığım dolabın anahtarını teslim eder miydim!

Hizmetçi — Öyle amma o anahtarların hiçbirisi onlara uymuyor ki...

Sürpriz!

İzdivaçlarının tam ellinci senesiydi. Saçları ağarmış olan kadınla erkeğin gece oturmuş, bu yıl dönümünü tes'it ediyorlardı.

Erkek, memnun ve güler bir yüzle karısının artık buruşmağa yüz tutan lelerini ellerine alarak dedi ki:

— Bu gece izdivacımızın ellinci yıl dönümü değil mi? Bu münasebetle sana büyük bir sürperiz yapmağa karar verdim.

Kadın sevindi:

— Ah ne iyi, doğru mu? Dedi.

— Evet doğru, evlendiğimiz gün senin parmağına taktığın yüzüğün, son taksitini bugün ödedim. Artık tamamile kendi malındır. Rahat rahat takabilirsin.

Elmanın kabukları

Birçok çocukları olduğu için resimleri gazetelere basılan, isimleri takdirle anılan fakir ailelerden birisinin anne çocuklarına sordu:

— Çocuklar, dedi, elmaları yemişsizin pek âlâ fakat kabuklarını soymadan yemek doğru mu, sonra hasta olursunuz?

Çocuklar cevap verdiler:

— Anneciğim soyduk, soymaz olur muyuz?

— Peki, kabukları nerede?

— Evelce onları yedik anneciğim.

— Anneciğim, sokakta seni görenler tanımasın diye mi bu kadar boyamıyorsun ?

Şoförün kürkü

Şoförün biri soğuk bir kış günü eve, sırtında uzun tüylü gocuğu olduğu halde eve geldi. Karda, fırtınada araba kullanmaktan imanı gevremişti. Karısı, kocasını bu kıyafet ve vaziyette görünce:

— Efendim, dedi, senin ne güzel kürkün var. Ah, keşki benim de böyle tüylü bir kürküm olsa...

Yahut sen bunu bana yersen!

Henüz ısınamıyan şoför bu teklif karşısında acı acı gülümsedi ve:

— Pek âlâ, şimdiden veriyorum, dedi, fakat yarın da arabayı sen işletirsin, be nyatakta sırt üstü yatarım...

Perhiz!

Leylâ, mini mini bir yavrudur. Zeki, hazır cevap, ve bittabi o nisbette de yaramaz bir yavrucuktur. Bir halde, bir kararda durmaz. Kâh çok yemek yer, kâh yemez. Bazan uslu durur, o kadar ki evin issızlığı anasına, babasına kasvet verir. Bazan da o kadar gürültü eder ki illâllah! dedirtir.

Ailenin bütün dostları Leylâya bayılırlar. Komşulardan birisi Leylânın yanına düşmüştü. Çocuğa bir lâf söylemiş olmak için sordu:

— yavrum, bu büyük annen gibi olunca ne yapacaksın?

Leylâ oldukça şişman olan annesine baktı ve sonra cevap verdi:

— Perhiz yapacağım!

Cıgara ve dil

Doktorun biri çıgara içmenin dil tutulmasına sebep olacağını iddia ediyormuş. Bunu duyan hoş meşrep bir adam:

— Eh, dedi, artık kadınlar bunu duyunca çıgaraya tevbe ederler.

Para yutunca ..

Küçük çocuk kazaen bir metelik yutmuştu. Annesi fena halde telâşta idi. Bu telâş içinde ablasına seslendi:

— Aman kızım, koş doktora haber ver, gelsin, bir şey yapsın da parayı çıkarsın! Çocuk itiraz etti:

— Yok anne doktor değil, camiin imamına gitsin!

Bu garip cevap, zavallı kadının hem telâşını, hem de hayretini mucip oldu.

— Aman çocuğum, dedi, bu işte imamlık ne taraf var? Neden onun çağırılmasını istiyorsun?

Ve çocuk şu cevabı verdi:

— Anneciğim, babam bir gün onun için o her yerden para çıkarmasını en eyi bilen adamdır diyordu...

Arzuna rağmen ..

— Seni, arzuna rağmen öptüğünü söylemiş.

— O öyle zannetmiştir aptal!

Yalan!

Baba — Oğlum sende son zamanda bir kusur görüyorum. Arada bir yalan söylüyorsun. Halbuki yalan söylemek çok fena bir şeydir. Haydi bana söz ver de bir daha hiç yalan söyleme! Söz veriyor musun?

Oğul — Veriyorum babacığım. Bir daha yalan söylemiyeceğim. (Bu esnada kapının zili çalar)

Baba — Kapı çalınıyor, git bak oğlum, eğer havagazi tahsildarı ise (babam bugün evde yok!) dersin.

Hasta — Doktor, sizin bana bir anne gibi bakacağınızı söylemişti.

— Bakmıyor muyum ?

— Annem yatmağa giderken beni öpardi de....

Şehir Meclisinde müzakere

Sokaklarda ilân tesisatı niçin yapılmadı?

Belediyenin bir milyon liraya yakın toplıyamadığı alacağı var

İstanbul umumî meclisi şubat ayı içtimalarının üçüncüsünü dün aktetti. Riyaset mevkiinde ikinci reis vekili Necip, katiplik iskemlelerinde Sadri ve Abdülkadir Ziya Beyler oturuyordu.

Gürültülü, tenkitli, münakaşalı günlerden sonra sakin bir içtima. Ruznamede topu topu 3 madde vardı; bunlardan bir buçuk madde muamele gördü, bir buçuğu gelecek celseye kaldı. İfa ve ikmal olunan madde zaptı sabıkın okunmuş... Yarıda bırakılan madde de mülga şehremanetinin 1929 senesine ait hesabı kat'isi hakkında tetkiki hesap encümeninin mazbatası.

Mazbatanın varidat kısmı elde idi. Heyeti umumiyesi okunduktan sonra encümenin mazbata muharriri İsmail Şevket B. izahat verdi. İstanbul belediyesinin 929 senesinde mürakkam muhammen varidatı 6,742,043 lira 50 kuruştur. Bunun 6,881,759 lira 43 kuruşu tahakkuk ettirilmiş, 6,650,736 lira 36 kuruşu tahsil olunmuştur.

Senei sabıka varidatından olup 929 senesinde tahakkuk ettirilen 1,172,932 lira 78 kuruştan 479,736 lira 83 kuruşu tahsil olunarak 693,694 lira 23 kuruşu istifa olunamadığından bakaya olarak gösterilmişti. Şu hale nazaran 8,054,692 lira 21 umumî tahakkukatından 7 milyon 129,975 lira 41 kuruşu tahsil edilmiş 924,716 lira 80 kuruş bakiye kalmıştı.

Encümen bu bakayadan mümteniültahsil olan kısmının tefrikile tasfiyesi hakkında heyeti sabıkaca müteaddit celselerde izhar olunan temenniyatı tekrar ediyordu. Bütçenin hayalî erkamdan ziyade hakikî miktarlara istinadı hesabatın sıhhati ve hizmetlerin selâmeti ve temamiifası için esaslı şart olarak gösteriliyordu.

"Aksini ihtiyar mahalli istifası olmıyan, her ne suretle olursa olsun tahsili adimülimkân olan matlûbatın seneden seneye devrini intaç ederek ahengi muamelâtı ihlâl ve erkamın ifadesindeki kat'iyeti ile bir takım makadiri mafruzaye vücut bahşi gibi mahzurat tevlit eyliyeceğinden emri tasfiyenin lüzumu ve zarureti noktasında encümeni daiminin mülâhazasına iştirak heyeti âliyenizin kat'î karar ve tasvibine arzı keyfiyet eyleriz.,, deniliyordu.

Bundan sonra madde madde varidatın cinsi, nevi, ne kadar tahmin [illegible], ne kadar tahakkuk ettirildi[illegible]rının tahsil olunduğu bildi[illegible]azıları hakkında mütalea[illegible]amakta idi. Bu mütalea[illegible]a abişaj varidatından bah[illegible] de şöyle deniliyordu:

AFİŞAJ MESELESİ

::Afişaj: 10,000 lira muhammene karşı haliye ve sabıkadan 9,554 lira 27 kuruş tahakkuk ettirerek tamamile tahsil olunmuştur.

Afişaj ve buna müteallik Anadolu ajansile münakit mukavelenin suvasrı tatbikiyesi hakkında geçen sene tetkiki hesap encümeni raporunda malî ve bedii endişelere müsteniden dermeyan olunan mütaleat ve temenniyatın hiç bir akis tevlit etmiyerek sarih hukukun ihmal edildiğini encümen müşahede ettiğinden ara sıra mevzu münakaşa olan bu husus hakkında heyeti umumiyeyi tenvir maksadile mülâhazatı sabıkayı telhisen zikir ve bu baptaki temmülâtını ilâve eyledi.

İlânların resim, şekil, yazı, ifade, renk ve talik itibarile ve şehrin umumî manzarası ile ahenktar ve bir türk memleketine lâyik surette ihzar ve talik esbabını teminen şehrin umumî meydanlarında sair umumun girebileceği yerlerde, yazı, resim, varaka, levha ve tenvirat ile gece afişaj hakkı 10 haziran 326 tarihli kanunun birinci maddesi mucibince İstanbul belediye hududu dahilinde olmak üzere icra vekilleri heyetinin 22 ağustos 926 tarihli kararile İstanbul belediyesine verilmiş ve emanet dahi 20 mart 927 tarihli bir mukavelename ile bu hakkı on sene müddetle şeraiti atiye dairesinde Anadolu ajansı ilânat şubesine devreylemiştir.

İşbu mukavele ile müteahhidini tehammül eylediği vecaip şunlardan ibarettir.

1 — Müteahhit ilk beş sene zarfında ilân yapıştırmak ve asmak ve tesbit etmek ve elektrikle tenvir etmek üzere Avrupa şehirlerindeki mümasillerine müşabih olarak asgarî 25 bin liralık tesisat yapacaktır.

2 — Tarihi mukaveleden itibaren nihayet on gün zarfında başlanacak ve lâakal 20 mahalde yapılacak olanlar tarihi mukaveleden itibaren üç ay zarfında ikmal olunacak ve yapılacak şeylerin eşkâl ve tarzı inşasile mevki emanetin kabul ve muvafakatine mukarrin olacaktır.

3 — Hasılâtı gayri safiye üzerinden:

1 —	30000.	%	41.
30000	40000	„	51
40000	50000	„	61
50000	70000	„	70
75000	den fazlasile	„	80

Nisbetinde hisse olacaktır.

Encümen emanet müteahhidi istisna edilerek bir ücret tarifesi yapacaktır.

Mülga cemiyeti umumiyei belediye tetkiki hesap encümeninin acı bir lisanla şikâyet eylediği üzere Anadolu ajansı mukavele ile mükellef bulunduğu vecabi ifa etmek şöyle dursun şehrin umumî mahallesinde aşhasa ait veya belediye bahçeleri ve inşaat tahta perdeleri üzerine millî ve bediî zevkten tamamile muarra rengârenk kâğıt parçaları ilsak etmek suretile aharın hukukuna tecavüz ve şehrin manzarasını ihlâl eylediği müşahede olunmasına rağmen şimdiye kadar hükmü mukavelenin tamamii tatbikine davet edilmemiş ve emanetin haiz bulunduğu hakkı fesih istismal olunamamıştır.

Asrı hazır ticaretinde ilânatın haiz bulunduğu mevkii ehemmiyet ve bu hususta sarfolunan mebaliğ nazarı itibara alınırsa bu kısmın anbean mütezayit bir membaı varidat olduğunda tereddüt edilemez. Kanunu cedidin belediyeye tahmil eylediği hidamat ve vecaibi esasiyenin ifası için varidat taharrisinden ziyade imtiyaz mahiyetinde iktisap edilmiş olan bu hakkın sureti ciddiyede istismarını mülâhaza ve temini bir zarureti maliye olmakla beraber bir vecibei mükelleftir. Binaenaleyh encümen hukuk ve idarî cihetlerden tetkikile icrayi ahkâmın emrinde kanunun bahşeylediği bilcümle hukukun istimaline dair heyeti âliyenizin kararını talep eylerken pek mühim ve hukukan ve idareten halli iktiza eden bir noktayı kayit ve işaret eylenmeği münasip gördü.

Umum ve umumun girebileceği mahallerde afişaj hakkı belediyenin iken tünel medhalleri gibi umumun enzarura maruz mahallerde her hangi suretle yapılan ilândan istifade edememektedir. Bu da şûrayı devletin içtihadi bir kararına istinat eylemektedir.

İçtihat bir kanaati hukukiye olmak itibarile muhterem ve taarruzdan masum ise de ferdî ve zümrevî kanaatlerini izharına mâni teşkil edemiyeceği pek tabiidir.

Metin ve ruhü kanunun ahkâmı umumun nazarına maruz kaydile bu kabil mahallere şamil olduğu gibi tünel idaresi kendisine ait ilânatı yapmayıp ücret mukabilinde muhtelif ticarethaneler ilânatını icra eylediğinden şûranın kararı kaydi kanuniye muhalif ve belki anın hükmü sarihini mütliftir. İtibaratı mezkûreye binaen encümen ahkâmı kanuniye ile müeyyet hukuku belediyenin muhafazası zımnında, tetkikatı lâzime icrasile tedabiri muktaziyi ittihazını talep eyler.,,

BAKAYA NİÇİN KALMIŞ

Mazbata muharriri sözünü bitirdikten sonra aza arasında oturmakta olan birinci reis vekili Sadettin Ferit B. ayağa kalktı, tetkiki hesap münasebetile varidat hakkında söz söylemek fırsatının ele geçtiğini, azanın mütaleasından tenevvür edileceğini söyledikten sonra dedi ki:

— Bakaya var demek matlup hanesinde rakam var demektir. Şu halde mukabilinde de masraf kaydedilecek. bakaya tahsil edilemezse de o masraf yapılmıyaçak, o iş te kalacak.. Resmi bir müessese bakayanın mevcudiyetile param var diyemez. Encümenin hakkı vardır. Bakaya denilen bu muazzam rakam içinde üzerine sünger geçirilecek pek çok büyük rakamlar vardır, makam icabı kanunisini yapsın, tasfiye elzemdir.

Makam namına içtimada hazır bulunan muhasebeci Nuri Bey cevap verdi:

— 330 da harbi umumî zuhûr etti, mükellefler askere gitti, tahakkuk eden varidat tahsil edilmedi. Bunların kimisi öldü, kimi kayboldu. Bakayanın korkunç bir yekûn teşkil eden kısmı o zamandandır. Senesi içindeki tahakkukatta yüzde doksan dokuz tahsilât yapılmıştır. 340 ta çıkan belediye vergi ve resimleri kanunun tatbiki tarzında teşevvüş hasıl oldu, cemiyeti umumiyei belediye kararile tahsilât duruldu, beheri 200 sayfa ve her sayıfası 4 tablo olan defterleri yeniden yaptırdık, bakayanın bir kısmı da bundan neş'et etmiştir.

Bakayanın tasfiyesinde takip edilecek usul münakaşa edildi. Bu bahiste Sadettin Ferit B., Tevfik Salim Pş. söz söylediler. Müzakereden müsbet netice alınması için maddelere geçilmesi, her madde okundukça hem mütalea, hem kararın izhar olunması kararlaştı. Celse beş dakika tatil edildi.

İKİNCİ CELSE

İkinci celse Sadettin Ferit Beyin riyasetinde açıldı. Maddeler okunurken hacı Âdil, Sadettin Rıza, İsmail Sıtkı, muhasebeci Nuri Beyler, Tevfik Salim Pş. söz aldılar. Vesaiti nakliye vergisinin meselâ otomobillerde bunların seyyar olmaları hasebile iyi tahsil edilemediği söylenildi. Tevfik Salim Pş. söz aldı:

— Avrupada şoförlerden üç vesika sorulur: Hüviyet, fennî ehliyet, vergi vesikaları. Bizde de şoförlerin seyrüsefer memurlarına her zaman her tarafta bu üç vesikayı göstermeleri mecburî tutulursa o zaman kendiliklerinden gidip vergiyi verirler. (Muvafık, muvafık sesleri.)

Muhasebeci — Böyle bir karar ittihaz ederseniz bize de müstenet olur.

Reis — Talimatnamesi yapılırken bu cihet nazarı dikkate alınsın; muvafık mı efendim?

— Kabul.

Reis — Efendim, hava puslu, uzak yerlerde oturan arkadaşlarımız var; mesaimiz de hayli ilerledi, bir başka gün devam edelim. (Muvafık sesleri.)

TEMENNİLER NE OLUYOR?

Cevdet Kerim B. — Celseyi kapamadan bir noktayı arzedeyim. Birçok temenni kararları veriyoruz, icra âmiri daima burada bulunup not alamıyor, gerçi zabıtlarda var, fakat vaziyet bunu temin etmiyor. Esaslı temennileri riyaset divanı not alsa, devre hitamında icra âmirine bildirse... Müteakip devre açılınca icra makamı gelip bu temennilerin ne netice verdiğini bize söylese... Bu suretle Mehmet Ali B. arkadaşımızın lâtifeten temenniyatı muallâka dediği fasılda kapanmış olur!

Tevfik Salim Pş. — Temennilerine teklif diyelim.

C. Kerim B. — Çok samimî bir camia içerisindeyiz. Riyaset makamı da dahil olmak üzere biz samimî bir kül halindeyiz. Kelimeler bizi gücendirmez, temenni diyelim, teklif diyelim, hata talep diyelim, istek diyelim, hep bir... (Muvafık sesleri.)

Bir ses — Kanunî eşkâl var.

Reis — Efendim meseleyi şekline tevfik edelim, gelecek celsede bir takrir veriniz, konuşuşlsun. Celse kapanmıştır. Ne günü toplanalım.

Mehmet Ali B. — Bir nokta hakkında...

Reis — Celse kapanmıştır.

— Kapanmadı!.

— Kapandı!

— Kapanmadı!

— Ne günü toplanalım?

— Perşembe saat on dört!

Üsküdar Hale sinemasında

(Anna Karenin) mümessili: Greta Garbo, Jon Jilberl Her gün gündüz 3 te gece 9 da Cuma günleri 2 de 4 te gece 9 da, Gelecek porgram: Kalp Hırsızı Ramon Nuvaro.

Memleket Haberleri

Heyelân !

İzmirin meşhur kadife kalesi yürümiye başladı

Kadife kalenin İzmirden görünüşü

İzmirde çıkan (Anadolu) refikimizin verdiği bir habere göre, İzmirin meşhur Kadifekalesi bir heyelân yüzünden yürümeye başlamıştır. Kalenin bulunduğu tepenin bir ksmı Melez çayına doğru yavaş yavaş kaymaktadır. Yürüyen kısmın cephesi tahminen yarım kilometre kadardır. Bu işten anlıyanların söylediklerine inanmak lâzımgelirse çok geçmeden İzmirin meşhur kalesi ile kalenin bulunduğu tepenin bir kısmı göz önünden süzülüp gidecek, asırlardanberi mevcudiyetini muhafaza eden bu tarihî kale artık görünmez olacaktır. Verilen malûmata göre bu heyelân yeni bir şey değildir. Bundan elli sene kadar evel Vezirköprüsünden başlıyan bir heyelân emareleri görülmüş ve köprü civarında yapılan kemerlerle bu akın durdurulabilmiştir. Geçen seylâpta bu köprü ile kemerler yıkılmış ve heyelânı durduracak bir mani kalmamıştır. İzmirin nısfına yakın mahallelerinin su ihtiyacına cevap veren Vezir suyu da bu heyelân mıntakasından geçmektedir. İzmir belediyesi her ihtimali nazarı itibara alarak su borusu ve künklerin şimdiden başka bir istikametten geçirilmesine lüzum görmüştür. Bunun için elli bin liraya ihtiyaç vardır. Fakat bununla iş bitmiş olmıyacaktır. Çünkü heyelân vukuunda Melez çayı mecrası dolmuş olacak ki bu İzmir için büyük bir afet olacak olan taş ve toprak yığınlarının oradan kaldırılması pek müşkül olmakla beraber bu tathirat için de kırk elli bin lira lâzım olduğu tesbit edilmiştir. Belediye heyelânı durdurmak için lâzımgelen tedbirleri alacaktır.

Bayrak davası

Adanada Mesnil taburu bayrağı muhakemesine devam edilmiş ve son celse hayli heyecanlı geçmiştir.

Remzi Bey bayrağın kendisine teslim edilmiş ve kendisi tarafından satılmış olmasının ispatını talep etmiş, mahkemede bu iddiayı yapanların isimlerini alâkadar gazeteden istemiştir.

İstanbul 4 üncü icra memurluğundan:

Tamamına 17.000 lira takdir edilen Beyoğlu Meşrutiyet mahallesinde Harbiye sokağında 115 — 117 numaralı bir bap hanenin tamamı 14 mart 931 tarihine müsadif cumartesi günü öğleden sonra saat 13 den 16 ya kadar İstanbul dördüncü icra memurluğunda satılacaktır.

Satış şartnamesi (7) tarihinde divanhaneye talik olunacaktır. Arttırma emlâk ve eytam bankası kanununa tevfikan bir ay müddetle ve bir defada en ziyade arttıranın üzerinde bırakılacaktır.

Arttırmıya iştira kiçin yüzde 1-3-931 teminat akçesi lâzımdır. Hakları tapu cisillerile sabit olmıyan ipotek alacaklıları ile diğer alâkadarların ve irtifak hakkı sahiplerinin bu haklarını ve hususile faiz ve masarifi icraiye olan iddialarını ilân tarihinden itibaren 20 gün içinde evrakı müsbiteleri ile bildirmeleri lâzımdır. Aksi halde hakları tapu cisillinde sabit olmıyanlar satış bedelinin paylaşmasından hariç kalırlar.

Alâkadarların yeni icra ve iflâs kanununun 119 uncu maddesine göre tevfiki hareket etmeleri lüzumu ve müterakim vergi ve belediye ve vakıf icaresi müşteriye aittir.

Daha fazla malûmat almak istiyenlerin 930 — 386 dosya numarasile memuriyetimize müracataleri ilân olunur.

M. M. V. Satın Alma Komisyonu ilânları

Askerî mektepler için yerli malı iki bin adet fildikos fanela, beş bin altı yüz çift tire çorap aleni münakasaya konulmuştur. İhalesi 12 şubat 931 perşembe günü saat o ndörtta Fındıklıda heyetimizde yapılacaktır. Taliplerin yirmi kuruşluk pul mukabilinde şartnamesini almaları nümunelerini heyetimizde görmeleri ve ihale saatinden evel teminatlarile hazır bulunmaları.

* * *

Levazım dikim evi ihtiyacı için yedi yüz bin çift fermejüp pazarlığa konmuştur. İhalesi 17/2/931 salı günü saat 14,30 da Fındıklıda heyetimizde yapılacaktır. Taliplerin şartname ve nümunesini görmek üzere her gün ve ihale saatinden evvel teminatlarile heyetimizde hazır bulunmaları.

* * *

Sıhhat işleri dairesi için 2500 metre gaz iyot form aleni münakasaya konmuştur. İhalesi 2/3/931 pazartesi günü saat 14 te Fndıklıda heyetimizde yapılacaktır. Taliplerin yirmi kuruşluk pul mukabilinde şartnamesini almaları ve ihale satinden evvel teminatlarile heyetimizde hazır bulunmaları.

* * *

Levazım dikim evi ihtiyacı için 2500 metre sarı muşamba pazarlığa konmuştur. İhalesi 17/2/931 salı günü saat 14 te Fındıklıda heyetimizde yaplacaktır. Taliplerin şartname ve nümunesini görmek üzere her gün ve ihale saatinden evvel teminatlarile heyetimizde hazır bulunmaları.

* * *

ÜÇÜNCÜ KOLORDU SATIN ALMA KOMİSYONUNDAN:

Kırklarelindeki kıtaat ihtiyacı için 366000 kilo kuru ot kapalı zarf usulile münakasaya konulmuştur. İhalesi 22/2/931 pazar günü saat 15 te icra kılınacağından ve ot şartnamesi mevcudu kalmadığından eski evsaf ve şerait dahilinde itaya talip olanların vakti muayyeninde mahallî satın alma komisyonuna müracaatları ilân olunur.

* * *

K. 3. SA. AL. KO. misyonundan:

Kırklarelindeki Suvari ikinci fırka kumandanlığının senelik ihtiyacı olan 465,000 kilo arpa 22-2-931 pazar günü saat onda ve 366,000 kilo kuru otta mezkûr günün saat 15 inde kapalı zarf usulile ihaleleri icra kılınacağından taliplerin pazarlığa iştirak etmek üzere ve şartnamelerini görmek için her gün öğleden evvel komisyonumuza müracaatları ve pazarlığa iştirak etmek inçin de Kırklareli SA. AL. KO. misyonuna müracaatları.

ZAYILER

Yük arabamın 2244 numarayı gösteren pilakası zayi olmuştur. Yenisini alacağımızdan zayiin hükmü yoktur.

Beşiktaş: sebzeci Niyazi

§ Nişantaşı Kız orta mektebinden aldığım şahadetnamemi nüfus teskeremi zayi eyledim yenisini çıkaracağım cihetle eskisinin hükmü olmadığı ilân olunur.

Refika

§ 11214 numaralı ve 25-9-930 tarihli beyannamemin resmi gümrüğü olan 961 lira 12 kuruş mukabilinde aldığımız 69151 numaralı makbuz zayi olduğundan yenisini çıkaracağımdan eskisinin hükmü yoktur.

§ Nüfus teskere ve askerî vesikamı cüzdanımla beraber zayi eyledim. Yenilerimi çıkaracağımdan hükmü olmıyacağı ilân olunur.

Üsküdar Bülbülderesi civarında Azizlik sokağında No. 10 hanede Mehmet Şevket oğlu İbrahim.

Zekât ve fitirenizi Tayyare cemiyetine veriniz

3 günde Dişleri Derece derece beyazlatır.

Kolynos'un muzadı taaffün köpüğü, kuru fırçasının kendisine mahsus tekniği sayesinde dişleri hiç bozmaksızın ve daha beyaz kılarak temizler

Sararmış dişler bütün sevimliliği izale eder. Beyaz dişler ise teshir eder. Böyle iken yine dişler bakımsız bırakıldığından sarı bir tabaka ile kaplanmıştır. Bu tabaka, dişlere fena bir manzara verdiği gibi tütünden ve yemek artıklarından lekelenmiş ve renksiz bir hal kesbeder. Kolynos, bu fena tabakayı kaldırır. Yarım santim miktarında Kolynos diş macunu kuru bir fırça üzerine konarak ağıza alındıkta hemen bütün ağızı muzadı taaffün bir köpük ile doldurur. Ve bütün sararmış tabakayı izale eder. Kuru fırçanın kılları dişler aralarının ve boşluklarının temizlenmesi için gayet müsaittir. Bu serinlendirici köpük bütün sararmış tabaka üzerinde icrayı tesir ederek tamamen temizler ve bütün diş aralarını yıkar. Bütün mikropları itlâf ve ağızdaki hamızatı defeder. Tam üç gün zarfında Kolynosu tecrübe ediniz. Dişlerinizi bem beyaz kılacak ve ağızda temiz ve serin bir lezzet bırakacaktır.

Umumî deposu: R. FARAGGİ Yeni Volto Han. İSTANBUL

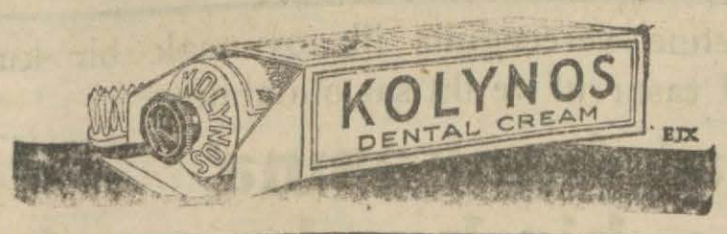

Türkiye Maarif Tarihi

Erzurum meb'usu ve sabık Maarif müsteşarı Nafi Atuf Beyin bu mühim eseri bugün çıktı. Muallim mekteplerine ders kitabı, bütün muallimler ve maarif mensuplarına iyi bir rehber olacaktır. Bu kitabın tanesi 75 ciltlisi 100 kuruştur.

Tabiat hikâyeleri

İngilizce aslından açık bir lisanla tercüme edilmiş olan bu kitabın birinci kısmı çıktı. Bu kitap, çocuklara bütün tabiat ve eşya derslerini, mevsimlere, aylara göre hikâye ve masal tarzında öğreten nefis bir eserdir. Muallimlere birer rehberdir. Her çocuk babası almalıdır. Her ay bir kitap çıkacaktır. Her kitapta 12 hikâye vardır. Resimlidir. 25 kuruştur.

Yeni İlmihal

Bu kitap, herkesin okuyabileceği bir sadelikte yazılmıştır. Taassup ve eski zihniyetten eser yoktur.

Tanesi 15 kuruştur.

Hlit takvimi

En doğru, en nefis takvimdir. Evkatı şer'iyeyi muhtevidir, muhtırası vardır. Sonunda yeni kitapların listesi vardır. Ciltsiz 10, ciltli 20 kuruştur.

Mektep temsiileri

Reşat Nuri Beyin (Felâket karşısında, Göz dağı, Eski borç) isimli üç tanesi bir arada piyesi ile (Ümit mektebinde) piyesi ve (Bir kır eğlencesi) komedisi çıktı. Tanesi 20 kuruştur.

Garp cephesinde yeni bir şey yok!

Dünyanın en meşhur eseri olup bütün dünya lisanlarına tercüme edilerek 6,573,000 tane basılıp satılan bu kitap çıktı. Mevcudu bitmek üzeredir. Tanesi 150, ciltlisi 175 kuruştur.

Muallim Ahmet Halit kitaphanes

İstanbul ithalât gümrüğü müdürlüğünden:

Markası	No.	Top	Kilosu	Cinsi eşya	
Bilâ	Bilâ	31	71	ipek mensucat	kaçak
„	„	3	4,650	„ „	

Bâlâda muharrer iki kelem eşya 11-2-931 tarihinde İstanbul ithalât gümrüğü müdüriyeti satış komisyonu tarafından bilmüzayede satılacağı ilân olunur.

Darülfünun mübayaat komisyonundan:

Fen fakültesinin muhtelif laboratuvarları için mübayaasına lüzum gösterilen ve nevi müfredatı musaddak listelerinde gösterilen âlât ve edevatın kapalı zarf usulile münakasaya konulmuştur. İhalesi 11-2-931 tarihine müsadif çarşamba günü saat 15 te yapılacaktır. Malûmat almak için taliplerin şartname ve listelerini görmek üzere hergün öğleden sonra Darülfünun mübayaat komisyonu kitabetine müracaatları ve teminat akçelerini münakasa gününden evel Darülfünun muhaseba veznesine tevdi etmeleri ilân olunur.

Yeni çıkan kitaplar

		kuruş
Gazi Mustafa Kemal	Burhan Cahit	50
Napoleon Bonapart	Kemalettin Şükrü	50
Büyük Fransız ihtilâli	„ „	50
Tevfik Fikret (Hayatı ve Şiirleri)	„ „	100
NAMIK KEMAL	„ „	100
Nasrettin Hoca (4 kısım)	„ „	100
Inatçı Kahraman Ağa (Jül Vern'den)	„ „	50
Türkün Kitabı	Kâzım Nami	50
NERON (Tarihte meşhurkadınlar)	Kâmran Şerif	50
KLEOPATRA	„ „	50
Türk Masalları	Bahtaver Hm.	50
Buzlar arasında üç küçük tayyareci	Ahmet Hidayet	50
Kara Davut [üçüncü cilt]	Nizamettin Nazif	550
Küçük imlâ lûgati (Ciltli)	K. S.	50

Bu kitaplar klişeleri itina ile yapılmış mebzul resimlerle gayet nefis bir surette tabedilmiştir. Ciltli istiyenler beher kitap için 25 kuruş ilâve etmelidirler. Taşra için ayrıca posta ücreti alınmaz.

Mercii: Istanbul, Ankara caddesi
KANAAT Kütüphanesi

TÜRK MAARIF CEMiYETi
Büyük Eşya Piyankosu
1 Martta: Hediyeler: Doç otomobili, yemek odası ve salon takımları, gramofon, Bisiklet fotoğraf dikiş makinaları, saatler, battaniyeler ve diğer kıymetli eşyalardır. **Çekiliyor**
Bikes ve fakir çocuklarımızın okumalarına yardım için bir lira vererek bir bilet alınız.
Ankara Caddesi: Orhan Bey Han 3 üncü kat

Mutfak inşası
Münakasa ilânı

Darüşşafaka müdürlüğünden:

Darüşşafakaya kapalı zarf münakasa usulü ile bir mutfak yaptırılacaktır. Zarflar şubatın 23 üncü pazartesi günü saat 15 te Nuruosmaniyede cemiyeti tedrisiyei islâmiye merkezinde açılacaktır. Talip olanların şartname ve keşifname suretlerini almak üzere mezkûr merkeze müracaatları.

İstanbul Belediyesi ilânları

İstanbul belediyesinden: Galatada Karaköy caddesinde eski Borsa hanı hallindeki 14-1 numaralı camekândan bakiye kalan kısım Mayıs 931 gayesine kadar pazarlıkla kiraya verilecektir. Taliplerin şartnameyi görmek için hergün pazarlık için 16-2-931 pazartesi günü saat 15 e kadar levazım müdürlüğüne müracaatları.

Beyoğlu belediyesinden: Topane Kafesli namı diğeri Hisaryanı sokağında 9 No. lı hane maili inhidam olduğu cihetle tarihi ilândan itibaren 15 gün zarfında sahipleri tarafından izalei mahzur edilmediği taktirde belediyece hedmedileceği tebligat makamına kaim olmak üzre ilân olunur.

Grip, Nezle ve Bronşite Karşı: PÜLMOL
HER ECZANEDE BULUNUR

Mes'ul Müdür Refik Ahmet

İsraftan kaçınız

Türk Kadınları!

Aile Saadetinin Ana Direği TASARRUF ve IKTISATTIR

Israftan kaçınız, Masraflarınızı biraz kısınız, Hergün biraz para biriktiriniz ve sonra müsterih olunuz!

Tutumlu bir kadının yuvası hiç bir zaman karanlıkta kalmaz!

Fakat, Şunu Da Unutmayınız Ki;

Biriktirilen para, ancak emniyetli bir bankaya verilirse kıymetlenir, korkusuzca muhafaza edilebilir

O N U N İ Ç İ N:

Ziraat bankasına gidiniz, orada bir (Tasarruf hesabı) açtırınız, bir (Tasarruf cüzdanı) alınız.

Bu Cüzdan sizin en kara günlerinizde şerefinizi, sıhhatinizi, rahatınızı koruyacaktır, kurtaracaktır, biricik fakat tükenmez bir saadet kaynağı olacaktır.

Türk Anneleri!

Gene unutmayınız ki sizin en büyük bir vazifeniz daha vardır

Bu da çocuklarınızı iyi, tutumlu ve muktesit yetiştirmektir. Onların eline vereceğiniz ilk oyuncak bir kumbara olmalıdır. Onlara hayat hakkında vereceğiniz ilk malûmat tasarruf ve iktısat olmalıdır.

Hiç tereddüt etmeyiniz, hemen Ziraat bankasına gidiniz, oradan bir kumbara alınız!

Ziraat bankasının kulplu ve kitap şeklindeki kumbaraları, çocuklara Tasarruf itiyadı verecek en kuvvetli bir terbiye vasıtasıdır.

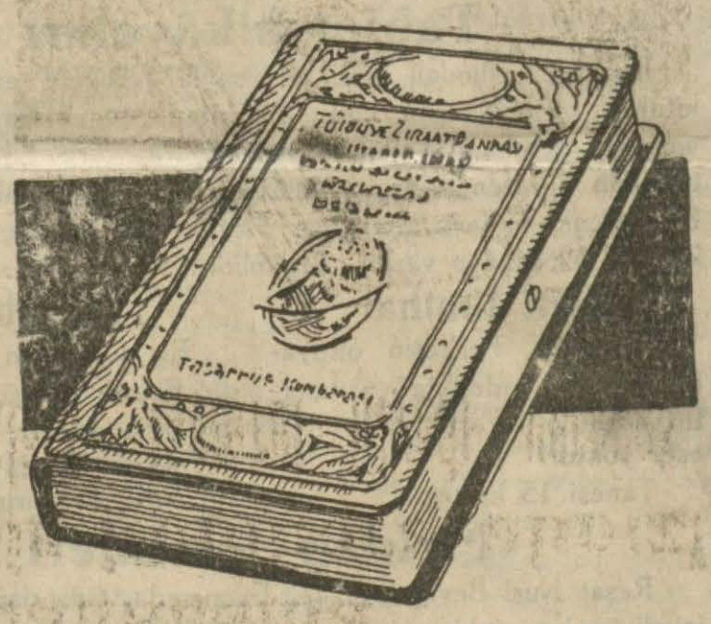

Türk Erkekleri!

Tasarruf ve Iktısat hiç karartmayan bir nur kaynağıdır.

Israftan kaçarsanız, tasarruf ve iktısat ederseniz, hayatınızda kara gün görmezsiniz; hiç bir zaman kederin ne olduğunu bilmezsiniz.

Onun için, Ziraat bankasında bir (Tasarruf hesabı) açtırınız!

Türk Kadınları, Türk Erkekleri; Türk Çocukları!

İyi biliniz ki! Tasarruf ve iktısat Hürriyet ve istiklâlin biricik kaynağıdır

Tasarruf eden bir aile nasıl kimseye muhtaç olmazsa, Tasarruf eden bir millet te, kimseye muhtaç kalmaz. Öyle ise hem kendiniz için hem aileniz için, hem de memleketiniz için behemehal Tasarruf ve Iktısat ediniz.

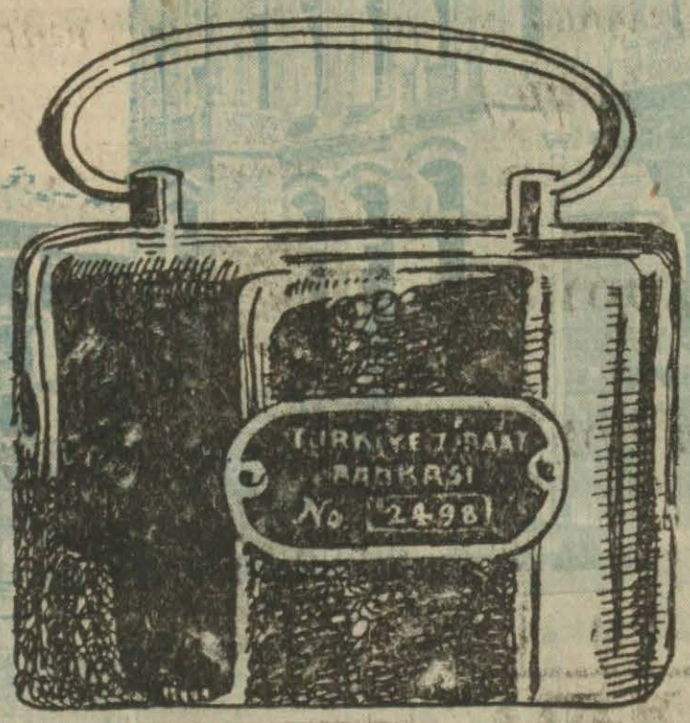

Türkiye Ziraat Bankası