3. K. O. Sa. Al. K. dan

Istambul levazım Sa. Al. Ko. dan müdevver ve 30-7-931 Ta. ve 1074 N. lu dosyada 2-8-931 de ihale edileceği ilan olunan 18,20 bin kilo kırpıntının ihalesi bir hafta sonraya yani 9-8-931 tarihine talik edilmiştir. 108-1303

* * *

Hava kıtaatı için 3500 kilo kadar yeşil emaıt pazarlıkla mübayaa edilecektir. Şartnamesini görmek ve pazarlığa iştirak edeceklerin pazarlık günü olan 8- Ağustos-931 saat 14 te Ankarada M.M. V. SA.AL. KO. RS. tine müracaatları ilân olunur. (91) — 1298

* * *

Edremit ve Havrandaki kıtaat ve müessesat için bir senelik sade yağı ve un kapalı zarfla münakasaya konmuştur. Verilen fiat pahalı görüldüğünden 12-8-931 çarşamba günü saat 15 te pazarlık suretile münakasa yapılacaktır. Taliplerin şartnamesini görmek için her gün ve pazarlığa iştirak için de muayyen vakitten evvel teminatı muvakkateleri ve ticaret odası tasdiknamesile Edremit Askerî Sa.Al.Ko. nuna müracaatlari ilân olunur. (104)-1301

* * *

Edremit ve Havrandaki kıtaat ve müessesat için bir senelik kuru ot kapalı zarfla münakasaya konmuştu. Verilen fiat pahalı görüldüğünden 10 - 8 - 931 pazartesi günü saat 16 da pazarlık suretile münakasası yapılacaktır. Taliplerin şartnamesini görmek için her gün ve pazarlığa iştirak için de muayyen vakitten evvel teminatı muvakkateleri ve ticaret odası tasdiknamesile birlikte Erdek Askerî Sa.Al.Ko. nuna müracaatları ilân olunur. (98)-1297

* * *

Aşağıda miktarlarile ihale günleri gösterilmiş olan sığır eti Kırklareli SA. AL. Komisyonunca kapalı zarf usulile mevkii münakasaya konulmuştur. Talipler evsaf ve şeraiti anlamak üzere eyyamı resmiye ve tatiliye hariç her gün öğleden evel komisyonumuza müracaatları ve ihaleye iştirakleri için de mezkûr SA. AL. komisyonuna vakti muayyeninde müracaatları ilân olunur.

Cinsi	Miktarı kilo	ihale tarih gün ve saati
Sığıreti	58000	kapalı zarf 10-8-931 Pazartesi 10
Sığıreti	20000	Kapalı zarf 10-8-931 Pazartesi 15
Sığıreti	36000	Kapalı zarf 11-8-931 Salı 10 (907)

* * *

K. O. Kıtaatı için 50,000 kilo oduna verilen fiat gali görüldüğünden yeniden alenî münakasa suretile satın alınacaktır. ihalesi 9-8-931 saat 16 da icra kılınacağından taliplerin şartnamesini görmek için her gün öğleden evvel ve münakasaya iştirak etmek için de vakti muayyeninde teminatlarile birlikte komisyonumuza müracaatları. (86) - 1112

* * *

As. Sn. Mp. için 13 , 725 kilo koyun etine verilen fiat gali görüldüğünden tekrar pazarlık suretile satın alınacaktır. ihalesi 9-8-931 saat 17 de icra olunacağından taliplerin şartnamesini görmek için hergün öğleden evvel ve pazarlığa iştirak etmek için vakti muayyeninde teminatlarile birlikte komisyona müracaatları 96

* * *

Konyadaki kıtaat için 150.000 kilo sığır eti kapalı zarf usulile münakasaya konmuştur. 19—8—931 günü saat 15 te ihalesi icra kılınacaktır. Şartnamesini görmek istiyenlerin her gün ve itaya talip olacakların da muayyen vakitte teminat akçelerile ve teklif mektuplarile beşinci K. O. Sa. Al. Ko. nuna müracaatları ilân olunur. (106) —1307

* * *

Aydındaki kıtaat ve müessesat ihtiyacı için 120.083 kilo sığır eti 6 — 8— 931 Ta. de ihalesi icra kılınacaktır. Taliplerin şartnamelerini görmek üzere her gün öğleden evel komisyonumuza ve münakasaya iştirak için de yevmi mezkûrda Aydındaki Sa. Al. K. müracaatları ilân olunur. (115) — 1333

* * *

K. O. kıtaatı ve müessesatı ihtiyacı için 200.000 kuru ot kapalı zarf usulile 23 — 8 — 931 Ta. de saat 16 da ihalesi icra kılınacaktır. Taliplerin şartnamelerini görmek üzere her gün öğleden evel komisyonumuza ve münakasaya iştirak etmek için de yevmi mezkûrda K. O. Sa. Al. Ko. müracaatları ilân olunur. (113) — 1331

* * *

Çatalca Mst. Mv. kıtaat ve müessesatı ihtiyacı için 11.250 kilo benzin alenî münakasa suretile 23 — 8 — 931 Ta. de saat 15 te ihalesi icra kılınacaktır. Taliplerin şartnamelerini görmek üzere her gün öğleden evel komisyonumuza ve münakasaya iştirak etmek üzere de yevmi mezkûrda K. O. Sa. Al. Ko. müracaatları ilân olunur. (110) — 1330

* * *

Çatalca Mst. Mv. kıtaat ve müessesatı ihtiyacı için 9.000 kilo gaz alenî münakasa usulile 23 ağustos 931 Ta. de saat 15,30 da ihalesi icra kılınacaktır. Taliplerin şartnamelerini görmek üzere her gün öğleden evel komisyonumuza ve münakasaya iştirak için de yevmi mezkûrda K. O. Sa. Al. Ko. müracaatları ilân olunur. (109) — 1329

* * *

Harp akademisi kıtaat ve müessesatı ihtiyacı için 157.000 kilo kuru ot alenî müzayede usulile 11-8-931 Ta. de saat 17 buçukta ihalesi icra kılınacaktır. Taliplerin şartnamelerini görmek üzere her gün öğleden evel komisyonumuza ve münakasaya iştirak etmek üzere de yevmi mezkûrda 3. K. O. Sa. Al. Ko. müracaatları ilân olunur. (116) — 1334

* * *

3. K. O. kıtat ve müessesatı ihtiyacı için 163.000 kilo kuru ot kapalı zarf usulile 23 — 8 — 931 Ta. de saat 15 te ihalesi icra kılınacaktır. Taliplerin şartnamelerini görmek üzere her gün öğleden evel komisyonumuza ve münakasaya iştirak etmek üzere de yevmi mezkûrda K. O. Sa. Al. Ko. müracaatları ilân olunur. (114) — 1332

İNHİSAR

Rakı Şarap Likör

LERİ...

	Kilosu	500 gramlık şişesi	250 gramlık şişesi	100 gramlık şişesi
Hususî fevkalâde rakı	300	150	75	30
Yalova rakısı	300	150	75	30
Istanbul rakısı	200	100	50	00
Nazilli rakısı	200	100	50	00
Aydın rakısı	150	75	37,5	00
Boğaziçi rakısı	150	75	37,5	00
Konyak	200	100	50	25
Votka	180	90	50	00

Saf ispirto 400 gramlık 140, 200 gramlık 70, 90 gramlık 32, 75 gramlık 26 kuruş.

Halis şarap: Beyaz ve siyah 700 gramlık şişesi 50 kuruş

Bunlardan Başka

Fransanın en meşhur muhtelif marka şampanyaları, Italyan köpürür şarapları, orijinal viskiler, muhtelif marka cinsler, vermutlar, muhtelif marka Rus şarapları

DİKKAT!

idare mamulâtı meşrubattan 6 kilodan fazla mübayaatta bulunanlara yüzde 10 iskonto yapılır.

Satış mahalli: Galata rıbtım üzerinde ispirto ve ispirtolu içkiler İnhisar İdaresinin bulunduğu Kefeli Hanı altındaki mağaza...

Telefon: Beyoğlu 4160 Dahilî 27

Pertev Müstahzaratı FABRIKASI

Krem, Diş macunu, Ruj, Südo-ro-no, Podra, Briyantin, Kolonya, Tırnak cilâları, Losyon, Diş tozu, Esans, Kozmatik

Pertev ve Şeriki

Memelketin en eski ve namdar Müstahzaratı ıtriye ve tıbbiyesi

Kinin-Karbonat ve sair devaî komprimeleri

Her zevki teminve tatmin edebilecek nefis müstahzarat

M. M. Vekâleti ilânları

Denizlideki askerî kıtaat ihtiyacı olan sığır eti kapalı zarfla münakasaya konmuştur. ihalesi 24 ağustos 931 pazartesi günü saat 9 da ispartada askerî satın olma komisyonunda yapılacaktır. Şartname heyetimizde mevcuttur. Taliplerin şartname almak ve münakasaya girmek üzere ihale saatinden evvel teminat ve teklifnamelerile birlikte ispartada mezkûr komisyona müracaatları. (469) - 1157

* * *

Bandırmadaki kıtaatın ihtiyacı olan un kapalı zarfla münakasaya konmuştur. ihalesi 15 ağustos 931 cumartesi günü saat 10 da bandırmada askerî satın alma komisyonunda yapılacaktır. Taliplerin şartname almak ve tekliflerini vermek üzere teminatlarile birlikte komisyona müracaatları. (454) - 886

* * *

Farkı fiatı ifayı teaahhüt edemiyen müteahhide ait olmak üzere aleni münakasaya konulan onbin kilo motoria yağına talip çıkmadığından münakasası 19-8-931 çarşamba günü saat on dörtte yapılmak üzere talik edilmiştir. Taliplerin şartname ve nümunesini görmek üzere hergün ve ihale saatinden evvel teminatlarile Fındıklı-daheyetimize müracaatları ilân olunur. (471) - 1196

* * *

Antalyadaki askerî kıtaat ihtiyacı için sığır eti kapalı zarfla münakasaya konmuştur. ihalesi 22 ağustos 931 cumartesi günü saat 10 da ispartada askerî satın alma komisyonunda yapılacaktır. Şartname heyetimizde mevcuttur. Taliplerin şartname almak ve münakasaya girmek üzere teminat ve teklifnamelerile ihale saatinden evvel ispartada mezkûr komisyona müracaatları. (467) - 1156

* * *

Ordu ihtiyacı için yerli fabrikalar mamulâtından 60,000 metre boz renkte kaputluk kumaş kapalı zarfla münakasaya konmuştur.

ihalesi 23 ağustos 931 pazar günü saat 15 te Ankarada merkez satın alma komisyonunda yapılacaktır. Taliplerin şartname almak ve münakasaya girmek üzere teminat ve teklifnamelerile birlikte Ankarada mezkûr komisyona müracaatları (470)-1195

Istanbul Defterdarlığından:

Satılık arsa, No. 6 Mükerrer 6, Birinci bağlar sokağı, Yenimahalle, Sarıyer tarafları Kosti, Agişe ve Lusaparine ait bahçeli evler, bir taralı Ohanes ve Hatime uhtelerindeki mahalle, önü yol ile çevrilmiş 235 arşın miktarında bir kıt'a arsa satılıktır. Mezkûr arsanın bedeli peşinen verilmek şartile tahmin edilen kıymeti 140 liradır. Satış açık arttırma, 25-8-931 Salı günü saat 15 te Deftedarlıkta. (M-342) - 1272

Üsküdar Hâle sinemasında

(Hayat zehirleri) mümessili: Şarel Villi Kayzer. Duhuliye 10 kuruştur.

BAKTERİYOLOG

Dr. ihsan Sami

Bakteriyoloji Lâburatuvarı

Umum kan tahlilâtı. Frengi noktai nazarından (Vasserman teamülü) kan küreyvatı sayılması, tifo ve ısıtma hastalıkları teşhisi, idrar, balgam, carahati, kazurat ve su tahlilâtı, Ultra mikroskopi, hususî aşılar istihzarı. Kanın üre miktarının tayini ve kanın sedimatation sür'ati.

Divanyolunda Sultan Mahmuttürbesi No. 189. Telefon Ist. 20981.

Mes'ul müdür: REFİK AHMET

SİNEMA
Sayıfamız Yarınki Sayımızda

VAKIT

BUGÜN
Spor Bayramı
Bebekte Amerikan tayyarecileri şerefine yapılacak

14 üncü Yıl * Sayı: 4874 İdare yeri: *İstanbul, Ankara ca. Vakıt Yurdu* Çarşamba 5 Ağustos (8 inci ay) 1931 Telefon: *(İdare) 2.4370 — (Yazı işleri) 2.4371* Sayısı 5 Kuruş

Nevyorktan Istanbula bir uçuşta gelen Amerikalı tayyareci harikulâde seyahatinin bütün tafsilâtını anlatıyor

Tarakki yolunda Fert ve Cemiyet

Amerikalı tayyareci Boardman ile arkadaşı Polando Nevyork ile Istanbul arasındaki mesafeyi bir hamlede alırken Avrupanın bir köşesinde kendi âleminde çalışan Felemenkli Dr. Bendien isminde bir âlim kanser illetini kan tahlili suretile vaktinden evvel teşhis ve tedavisi usulünü buldu; Ve bu doktorun bulduğu usul ingiltere etibba cemiyeti tarafından takdir olundu. Şüphesiz Amerikalı tayyarecilerin Istanbulda tebrik ettiğimiz muvaffakıyeti hakikaten büyüktür. Fakat milyonlarca insanın hayatını tehdit eden müthiş bir hastalığa karşı yüzde yüz derecesinde müessir bir tedavi çaresi bulmaktaki muvaffakıyetin şerefi ondan aşağı mıdır?

Şekil itibarile aralarında bir fark olsa bile insanlığın yükselmesine ve refahına hizmet noktasından ayni mahiyette addedilebilecek olan bu iki nevi muvaffakıyeti bir araya getirerek mütalea etmekten maksadımız bu hususta fertlerle beraber cemiyetlerin de hususî bir şeref hissesi bulunduğunu göstermektir: Cemiyetlerin yardımı inzimam etmedikçe fertlerin fennî terakkiyat yolundaki gayretlerinin neticesiz kalacağını ifade etmektir.

Filhakika Amerikalı tayyareciler Istanbula geldikleri gün kendilerile mülâkat yapan gazetecilere bu işin sırf kendi teşebbüsleri semeresi olmadığını, Nevyorktan Istanbula kadar bir hava seferi yapabilmek için dostlarından maddî yardımlar gördüklerini söylediler. Demek ki Amerikalı tayyareciler bu yardımı görmemiş olsalardı maharet ve cesaret noktasıdnan haiz oldukları kabiliyetlerin inkişaf bulmasına imkân olmıyacaktı, Amerikadan Istanbula iki günde gelmek tecrübesi de yapılamıyacaktır.

Bu hakikat Felemenkli doktor Bendienin keşfi hadisesinde daha açık görülebilir: Felemenkli doktor kanserin teşhis ve tedavisinde mühim bir fennî keşfe muvaffak olmuştu. Fakat eğer ingiliz etıbba cemiyeti bu keşif ile alâkadar olarak isabeti derecesini tetkik ve tahkik etmemiş olsaydı Felemenkli doktorun keşfi kimsenin nazarı dikkatini celp etmiyecek, kendisi ile beraber unutulup gidecekti. Binaenaleyh kanseri kan tahlili suretile daha başlangıcında teşhis etmek usulünü bulan doktorun keşfi nekadar mühim se bu keşfin isabetini tecrübe ile tahkik ederek beynelmilel bir bilgi haline gelmesine hizmet eden ingiliz etibba cemiyetinin hizmeti de kıymetçe ondan aşağı değildir. Bu itibarla Felemenkli doktorun keşfi ingiliz etibba cemiyetinin yardımı ile tamamlanmış addedilebilir.

(Alt tarafı 4 üncü sayfada)

Mehmet Asım

Dağ, sis, bulut ve karanlık içinde !

Paristen sonra vaziyet o kadar fenalaşmıştı ki artık yere inmeyi düşünmüştük

Gün ışığına hasret çekiyor, büyük dağlarla karşılaşmamak için döne döne gidiyorduk

Tayyareciler şerefine bu akşam sporcularımız tezahürat yapacaklar

Bütün ihtisaslarını anlatan kahraman tayyareci **M. Bortman**

Nevyorktan bir uçuşta İstanbula gelmek kahramanlığını ve muvaffakıyetini gösteren Amerikalı tayyarecilerin, seyahatlerine ait bütün ihtisaslarını ve bilgilerini Taymis gazetesine yazmağı evelce taahhüt ettiklerini bildirmiştik. Amerikalı tayyareciler bu itibar ile şehrimizde, seyahatlerine ait tafsilâttan pek muhtasar surette bahsetmişlerdi. Dünkü posta ile gelen Taymis gazetesi tayyareci Russel Boardmanın bu harikülâde seyahate ait gönderdiği tafsilâtı getirmiştir. Bu çok mühim yazıyı karilerimize takdim ediyoruz. Tayyareci şöyle anlatıyor:

— Haftalarca hazırlığımızla meşgul olarak mümkün derece en mükemmel vesaiti toplıyarak petrol ve yağ istihlâki tecrübelerini, sonra yük taşıma tecrübelerini yaptık ve gece uçuşu için lâzım olan en yeni aletleri aldık. Ancak bunu müteakip, uçmağa hazır bulunduğumuza ve Nevyorktan İstanbula gideceğimize hükmettik. Pazartesi günü doktor Kambul havaların iyi gideceğini haber verdiğinden biz de sabahı sabahı hareket için tayyaremizin mahrukatını hazırladık.

Pazartesi akşamı uçuş sahasına giderek tayyaremize 718 galon benzin ve

(Alt tarafı 6 ıncı sayfamızda)

Zayıfların Yıldızı Yükseliyor!

Kadri Raşit Pş. **Akif B.**

Celâl Sâhir B. **Fazlı B.**

Amerikalı tayyareci Polando Tayyare cemiyetinin verdiği bir ziyafette söz alarak arkadaşı Boardman ile beraber kazandıkları muvaffakiyette kendisine ait olan hissenin zayıf bir cüsseye malik olmasından mütevellit olduğunu anlattı. Arkadaşı bir gün kendisine bir umumî bahçede tesadüf etmiş. Görüşmüşler. Vücudunun kaç kilo olduğunu sormuş. O da (56) kiloyum deyince esasen tasavvur ettiğiNevyork-Istanbul seyahatini teklif etmiş. Anlaşılıyor ki Polandonun vücudu 56 kilo yerine 66, yahut 76 kilo olsaydı tayya-

(Alt tarafı 4 üncü sayıfada)

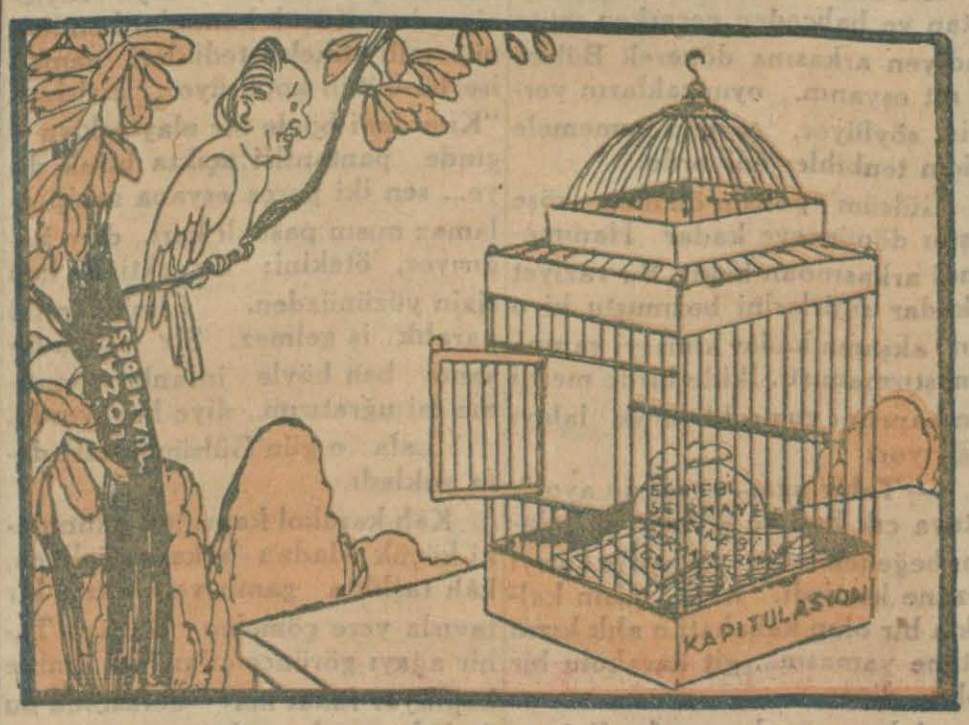

Bir kere kafesten kurtulan kuş tekrar oraya döner mi ?

[Vakıt]ın tefrikası No. : 5

Hz. İSA

Nakleden: ömer Rıza

İsanın muhakemesine ait bütün evrak mahvedildi

Çünkü bu evrakın muhteviyatı kilisecilerin işine gelmiyordu

Milâdın 211 inci senesinde İsanın muhakemesine ait zabıtları ve hükmü neşrederek Romanın her kütüphanesine gönderen imperator Maksimin Daia

Bir takım hıristiyan azizlerine ait olan mufassal malûmat, bu vesikalardan istinsah edildikleri ve bunların sonunda hâkimler tarafndan verilen hüküm kaydolunduğu halde, İsaya dair verilen malûmatta bunlara benzer hiç bir şey görülmez.

Azizlere ait olan malûmat, tam Romanın adlî teamülü dairesinde tutulmuş, bunlarda asıl vesikaların ifadeleri kaydolunmuş ve hakimlerin verdikleri hükümler nakledilmiştir. Fakat, İsaya dair verilen malûmat böyle değildir. Bilâkis İsa hakkında verilen malûmat, mütehassısları şaşırtacak mahiyettedir. Çünkü bunlar o zamanın adlî teamüllerine tetabuk etmiyor.

(İsa) nın muhakemesi hakkında yazılan yazılarla buna mümasil hadiselerde kaleme alınan yazıları mukayese ettiğimiz takdirde bu hakikat bütün çıplaklığı ile meydana çıkar.

Bundan dolayıdır ki Jüstinus ile Tertulyan tarafından yazılan yazılara sokulan ve Pilate tarafından Tiberyosa gönderdiği rapor olarak ileri sürülen muhakeme suretinin aslı olmadığında şüphe yoktur.

Çünkü bunlar hakikî raporların birine de benzemiyor. Bunlar daha fazla, Kurunu vustada uydurulan menkibelere müşabihtir.

Hiristiyanların, hiristiyanlık dini uğrunda ölen bir takım azizlere ait muhakemeleri tahkik etmek zahmetini ihtiyar ettikleri halde İsaya ait muhakeme vesikalarını arayıp onları kütüphanelerinde saklamamaları, yani azizler için ihtiyar ettikleri zahmetleri İsadan esirgemeleri, son derece hayrete şayandır.

Halbuki o zaman, İsanın muhakemesine ait vesaik imperatorun evrak

(Lûtfen sayıfayı çeviriniz)

Edebiyat fakültesi reisliği için

Fuat beyin istinkâfı üzerine Muzaffer ve Behçet beyler namzet gösterildiler

Edebiyat fakültesi müderrisler meclisi dün saat 15 te Şekip beyin riyâseti altında toplanarak geçen içtimada intaç edilmiyen reis intihabı meselesini görüşmüştür.

Muzaffer B.

Dünkü toplantı iki buçuk saat sürmüş ve hararetli münakaşalardan sonra Köprülü zade Fuat beyin istinkâfı üzerine fakülte reisliği için tarih müderrislerinden eski Maarif emini Muzaffer ve sabık Maraş meb'usu Behçet beylerin namzet gösterilmesi kararlaştırılmıştır.

Bu namzetler Darülfünun divanına bildirilecek, içlerinden, reisi Divan seçecektir.

Behçet B.

Malûm olduğu üzere evvelce edebiyat fakültesi meclisi tarafından tekrar reisliğe seçilen Köprülü zade Fuat beyin intihabının divan tarafından tastik edilmemesi birçok dedikoduyu mucip olmuştu.

Bu dedikodular Fuat beyin idarî işlerden istinkâf etmesine rağmen hâlâ devam etmektedir.

Prağ sefirimiz

Dün Viyanada ölüm

Viyana, 4 (A.A) — Bundan bir hafta evvel Viyanaya gelen Türkiyenin Prağ sefiri Süleyman Şevket B. dün yatmakta olduğu sanatoryomda ölmüştür.

Ne diyorlar!

Edebiyat âleminde bir dolaşma...

Şimdiye kadar bir çok edebiyat anketleri yapılmış iki nesle mensup tanınmış bazı şahsiyetlerin edebiyata dair fikirleri neşredilmiştir. Fakat edebiyatla alâkası çok kuvvetli bulunan, edebiyatın içinde yaşıyan bazı simalar her nedense bu anketlerin hududu haricinde bırakılmış ve ihmal edilmiştir. "Vakıt„ bunu doğru bulmadı ve bu ihmali telâfi etmek için yukarıda işaret edilen şahsiyetlerle imkân nisbetinde konuşmıya çalıştı..

Bu mülâkatları yakında sütunlarımızda okuyacak, çok hararetli ve çok alâkaya değer bulacaksınız.

Yakında

hazinesinde mahfuz bulunuyordu!

Daha şayanı dikkat bir mesele şudur: İncil muharrirlerinden Mark incilini Romada ilk milâdi asrın sonlarında yazmıştı. Tam bu sırada, imparator hanedanına mensup iki kişi (Klemens) ile (Domitilla) hıristiyanlığa girmiş bulunuyorlardı.

Sezarların ailesine mensup bu zatlarm tavassutile Pilat tarafından verilen raporun bir suretini elde etmek çok mümkündü. Fakat bu yolda hiç bir teşebbüs vuku bulmamıştı. Acaba niçin? Evrak hazinesinde böyle evrak yoktu da ondan mı? Yoksa Pilatın kendisi böyle bir muhakeme yapmamıştı da ondan mı?

Hakikat bunun hilâfınadır. Çünkü Pilatın yaptığı muhakemeye ait olan evrakın mahfuz bulunduğuna dair birçok deliller vardır. Hıristiyanların bundan istifadeye teşebbüs etmemeleri nin sebebi, bu evrakın hiristiyanlar aleyhinde olan birçok isnadatı muhtevi olması idi. Bu evrakın meydana çıkması onların yaptığı misyonerliğe hizmet etmezdi. Pilatın raporu, İsayı suçlu olarak gösteriyor, ve onun Romalılar tarafından hangi suçtan dolayı mahkûm edildiğini izah ediyordu. Onun için böyle bir vesika, ancak hıristiyanlık aleyhtarlarının işine yarardı. Bunlar, bu vesikaya istinat ederek, İsanın hakikatte bir sihirbaz, bir demagok, veya daha başka birşey olduğunu ispata çalışabilirler, ve bu vesikanın neşri yüzünden hıristiyanlar son derece muztarip olurlardı. Muhakemeye ait vesika, İsanın peygamber, yahut Allahın oğlu olmadığını, onun alelâde bir adam, hatta bir sihirbaz onun Davut tahtına göz diken başına bir taç geçirmek istiyen haris bir âsiden ibaret olduğunu ispattan başka ne yapardı? Muhakeme esnasında dinlenen şahitlerden İsanın kim olduğu, Davudun neslinden mi, yoksa fakir bir aileden mi çıkan sahtekâr bir adam mı olup olmadığı tahkik edilmiştir. Bu tahkikatın neticesini meydana dökmek hiristiyanların işine gelmezdi.

Usebyosun beyanatıdnan anlaşıldığına göre imperator Maksimanyos 311 senesinde sırf bu maksatla İsanın muhakemesine ait tafsilâtı neşrettirmiş, muhakeme evrakı istinsah olunarak imperatorluk dahilindeki bütün mekteplere tamim edilmişti. İsanın muhakemesini yirmi bir senesinde vukubulmuş olarak gösteren bu vesikalar, hiristiyanlar için serapa bühtan ve küfürlerle dolu idi.

Bu vesikanın neşrile son derece fena bir vaziyete düşen kilisenin ilk işi elinden geleni yaparak bu vesikayı kökünden kaldırmaktı.

Kilise bu hattı hareketi takip ettikten başka muhasımlarını vesaik tasnii ile ithama başlamış ve bu iddiasını ispat için Josefus tarafından yazılan tarihi tahrif ederek kendi iddiasını teyide kalkışmıştı.

Bu meseleyi ilk mevzuu bahseden zat (Usebyos) tur. Ona göre imperator Maksimanus tarafından neşrolunan İsanın muhakemesi, sahte idi. Çünkü bu vesikada İsanın muhakeme ve idamı imperator Tiberyosun devrine ve bu devrin yedinci senesine (yani milâdın 21 - 22 senesi ağustosuna) tesadüf ettirilmektedir. Halbuki (Josefos) a göre, Pilat ancak Tiberyes devrinin on ikinci senesinde Kenana girmişti. Fakat Usebyos bu iddiasını da kat'iyetle ileri süremiyor. Ve sözlerine şu kaydi ilâve ediyor: "Eğer Josefosa inanmak caizse imperator Maksimanos tarafından neşrolunan muhakeme sahte olsa bile Roma hükûmetinin, eserleri umumî kütüphanelerin her birinde bulunan (Josefos) u ihmal etmesine ve onun kaydettiği tarihe muhalif bir tarih kaydetmesine imkân yoktu. Bundan başka (Maksimanus)un devrinde inciller, kolaylıkla tedarik edilebilirdi. Onun için, vesikayı istinsaha memur edilenler sahte bir vesika tasni etmiş olsalardı, kilisenin ileri sürdüğü tarihlerden birini yani 29, 32 yahut 33 milât senesini seçerler ve bütün hiristiyanları hayrete düşüren 21 senesini ileri sürmezlerdi.

Sonra (Maksimanus) un neşrettiği muhakeme, sahte ise, neden Usebyos evrak hazinesinde ciddî taharriler yaparak ve asıl vesaiki bularak meydana çıkarmağa çalışmadı.

Kilise ile devlet arasında sulhü müsalemet hükümran olduktan sonra, hıristiyanların muhtelif valilere ait kuyudat ve evrakı tetkik ile meşgul olduklarını görüyoruz. Usebyosun kaydine göre Apollonyos, Asya, evrak hazinesinde Aleksandr namında birinin âdî bir mücrim olarak muhakeme edildiğini, ve bu adamın hıristiyan olduğu için takip edilmediğini meydana çıkamış ve muhakeme metnin deki sözleri de iktibas etmiştir.

Altıncı asırda bile, imperator (Valens) in devrine yani iki asır evveline ait adlî kayıtları, bir gün evvel yazılmış gibi tetkik etmek mümkündü.

Usebyos, Tiberyos devrinde Pilatarafından yazılan raporların zayi olmasına mebni, Maksimanus tarafından neşrolunan muhakemenin sahte olduğunu iddia etmiyor. Bilâkis, kendisi böyle bir iddiada bulunmamak için çok dikkat ediyordu. Çünkü henüz o zaman saray erkânı arasında hiristiyanlığa muhasım birçok zevat bulunmakta idi. Bunlar daha fazla eski dine taraftardılar. Ve Usebyosun bu gibi iddialarını cerhe hazırdılar. Bunlardan başka bu saray erkânı, büyük Tiberyosun devrine ait yazılar ve kayıtlar hakkında bu gibi tecavüzlerde bulunulmasına tahammül edemezlerdi.

(Bitmedi)

SON HABERLER

Melâhat Hanımın dünkü cenaze merasimi

Tedfin merasimi çok hazin olmuş, pek çok kimseler hazır bulunmuşlardır

Melâhat Hanımın defninden yarım saat sonra Aşçı kadın da ayni tesemmümden ölmüştür

Ankara, 4 (Telefen) — Ziya Gevher biyin zevcesi Melâhat hanımın cenazesi bugün saat 4 te Numune hastanesinden kaldırılarak Cebeciye defnedilmiştir.

Cenaze merasimi pek samimî olmuştur. Merasimde Adliye, Dahiliye, Sıhhıye vekilleri, birçok meb'uslar, ordu müfettişi Ali Sait jandarma umum kumandanı Kâzım paşalar, vali, polis müdürü, belediye erkânı ve azaları, gazeteciler, Ziya Gevher beyi sevenler, polis, jandarma kıtaatı ve pek çok halk hazır bulunmuştur.

Defin merasiminden sonra belediye, Vilâyet meclisi ve Rus sefareti tarafından gönderilen çelenkler kabre vazedilmiş ve dinî merasimi müteakip muharrirlerden Naşit Hakkı B. tarafından bir nutuk irat edilmiştir. Naşit Hakkı B. bu nutkunda mücadelei milliye senelerinde Melâhat H.ın nasıl can ve gönülden çalıştığından uzun boylu bahsetmiş ve bu ziyaın memleket için çok elim olduğunu söylemiştir.

Bu merasimde hazır bulunanların derin elemleri vezıhan çehrelerinden okunuyordu.

Ziya Gevher beyle çocuklarının sıhhatları emniyet altına alınmıştır.

Bugün saaat 4 buçuktan sonra aşçı kadın da ölmüştür. Bu zehirlenme hadisesi etrafında muayene ve tahlillere devam edilmektedir.

Ziya Gevher beyin ifadesine göre ogün evde kalaysız kapta yaptıkları dondurma bu tesemmümde müessir ve amil olmuştur.

Ankara - Avrupa

Yakında telefonla konuşacaklar

Ankara, 4 (Telefon) — Ankara ile Edirne arasındaki 1000 kilometrelik telefon tecrübeleri muvaffakıyetle neticelenmiştir. ik mali halinde bu hat Sofya üzerinde Ankara - Avrupa muhaberesine tahsis edilecektir.

Bulgarların hudndumuzla Sofya arasındaki tesisatı ikmali bekleniyor. Hat faaliyete başlayınca Eskişehir-izmit şebekleri yapılacaktır.

Estrenle müzakere

Ankara 4 (Telefon) — Estren kablo şirketinde devam eden müzakerat bitmiş. bu hususta bir proje hazırlanmıştır.

Bu projeye göre şirket kablo tesisatı yerine telsiz tesisatı yapacaktır.

Bartın belediye reisi

Bartın 4 (Vakıt) – Bu gün hükûmet belediye reisine bir sui istimalden dolayı işten el çekdirmiştir.

Yalova

Telefonla Ankara ve Istanbula bağlanacak

Ankara, 4 (Telefon) — Istanbul-Yalova-Ankara telefonunun inşaasına başlanmıştır. Drıca Yalova arasındaki deniz kablosu temin edilirse yakında muhaberata başlanacaktır.

Polis merkezleri teftiş edildi

Eminönü kaymakamı Hlûk bey evvelki gece polis merkezlerini teftiş ederek vazifesi başında bulunmayan bazı memurlar olduğunu görmüş, bunlar hakkın da zabıt varakası tutturduğu gibi ifadelerini de almıştır.

Belediye riyaseti şube müdürlerine göndergi bir emirde gece ve göndüz sık sık teftişler yapılmasını bildirmiştir.

Hariciye ve adliye vekillerimiz Ankarada

Ankara, 4 (A A) — Hariciye vekili Tevfik Rüştü ve adliye vekili Yusuf Kemal Beyler Istanbuldan avdet etmişlerdir.

Bir Mis

Mısırlı bir Prensten 24000 lira davacı

Paris mahkemeleri Mısırlı bir prens ile Amerikalı bir aktris arasında tahaddüs eden ihtilâfı rüyet etmektedir.

Mis Nelli Marion namında bu Amerikalı san'atkârın anlattığına göre kendisi Mısırda çalışıyorken Mısırlı prens Ali İbrahim ondan memnun olmuş ve kendisile evlenmek istemiştir. Amerikalı mis, bu teklifi kabul ettiğinden ikisi nişanlanmıştı.

Bu sırada prens Ali İbrahim hastalanmış ve nişanlısı onunla meşgul olarak onun iyi olması için elinden geleni yapmıştır. Fakat prens iyileştikten sonra sözünü tutarak Amerikalı mis ile evleneceğine bilâkis ondan soğuduğunu göstermeğe başlamış, bunun üzerine aradaki nişan bozulmuştur.

Mis Nelli, prensin kendisini iğfal etmiş olmasına mebni 2400 ingiliz lirası tazminat istemektedir.

Buna mukabil Mısırlı prens, mis Nellinin bu hikâyesini kâmilen inkâr etmekte ve bu beyanatın esassız olduğunu söylemektedir.

Mısırlı prens, müdafaasını Fransanın en meşhur avukatlarından Mösyö Pol Bonkura vermişti. Mumaileyh Avusturya - Alman gümrük ittihadı meselesinde Fransa hükûmeti namına Lahaye gönderilmiştir.

iktısat ve maliye vekilleri geldiler

İktısat vekili Mustafa Şeref ve maliye vekili Mustafa Abdulhalik Beyler dünkü öğle trenile Ankaradan şehrimize gelmişlerdir. Vekilleri Haydarpaşa istasyonunda birçok zevat karşılamıştır. Abdülhalik B. mezuniyetini Pendikteki köşkünde geçirecektir.

Belgrat tirenında bir infilâk

Anadolu ajansının Belgrattan aldığı bir telgrafa nazaran Munih Zagrep-Belgrat vagonunda bir infilâk olmuş, iki kişi ölmüş, birçpk kimseler yaralanmıştır. Bunun üzerine hükûmet, Yugoslâvya hududuna giren vagonların taharrisini emretmiş, bir vagonda beş paket mevaddı infilâkiye bulunmuştur.

VAKTın Tefrikası : 52

Kızılcık Dalları

YAZAN
REŞAT NURİ

Onlar çok kere çocukların yanında biribirlerine uydurma polis ve karakol vak'aları anlatırlar, sonra göz ucu ile onlara bakarak: "İşte hırsızlık edenlere, yalan söyliyenlere, evden kaçanlara karakolda böyle ceza yaparlar,, derlerdi.

Gülsümün fazla telâşı komiserin dikkatini celbetti. Bu çocukta her halde bir şeyler vardı. Vicdanı temiz bir insan bu kadar telâş eder mi? karakolda adam yemezler ya? Gülsüm korkusundan ne yapacağını bilmiyerek hanımefendinin arkasına kaçmıştı. Nadide hanımın içi yine allak bullaktı. Kızın her ihtimale karşı bir kere istintaktan geçmesini fena bulmuyordu. Fakat bir taraftan da müttefikini polise teslim etmek ona ayıp bir vefasızlık gibi geliyordu, kendi adamından şüphe edilmesi haysiyetine, Gülsümün evin öteki çocukları arasından koparılıp alınması rikkatine dokunuyordu. Hasılı karma karışık bir his.

Fakat yapılacak başka şey olmadığı için yavaş yavaş geri çekildi, Gülsümü ortada bıraktı.

Komiser gevşek durursa kızın daha ziyade sırnaşacağını anlıyarak sert bir emir verdi:

— Kes sesini bakalım... Ben öyle ağlama filân istemem... yiyecek değiliz ya seni karakolda..

Gülsüm bir defa daha etrafına bakıp hiç kimseden medet olmadığını görünce yukarı çıktı; ağlıya ağlıya entarisini, çoraplarını, fotinlerini giydi. Fakat merdivenden inerken bir kere daha geri koştu. Bir boş konyak şişesine musluktan su doldurdu.

Çocukların kahvaltılarından kalmış simit parçalarını bir kâğıda sararak göğsüne soktu. Bir az sonra kafile sofadan hareket ederken Gülsüm bir ikinci defa kaçtı. Uykuda olan Bülendi öperek veda etmek istiyordu. Sonra bir büyük sefere çıkıyormuş gibi hanımefendiden helâllık diledi, elini öptü.

Durduğu yerde için için eriyen büyük hanımı bu son merasim bir kat daha bitirdi. Gözlerini yakan yaşlara ancak bir hiddet taklidile mâni olabileceğini hissederek çehresini çattı, vaktile yine bu sofada geçmiş hırsızlık ve dayah sahnesini ima ederek:

— İnsan bir kere adını çıkardı mı böyle olur işte dedi.

Kız merdivenden inerken, taşlıktan ve bahçeden geçerken müte madiyen arkasına dönerek Bülende ait eşyanın, oyuncakların yerlerini söylüyor, çocuğu üzmemeleri için tenbihler ediyordu.

Gülsüm polisin önünde köşe başını dönünceye kadar Hanımefendi arkasından baktı. Bu vaziyet o kadar sinirlerini bozmuştu ki o gün akşama kadar kimseyi yanına yanaştırmamıştı. İkide birde merdiven kapısını yumruklıyarak lalayı çağırıyor:

— Tahir ağa... nerdesin ayol?. ortaya çık ben bu komiserin bakışını beğenemedim... O aşifte karıyı gözüne kestirdi. İster misin kaltakla bir olup kabahati o alık kızın üstüne yamasın... git karakolu bir dolaş.. diyor.

Adamcağız hanımefendiyi yatıştırmak için:

— Sen üzülme hanımefendi... Şimdi gidiyorum ha, merak etme, diye cevap verdiği halde o Tahir ağanın bir iş beceramemesi ihtimalini düşünerek hiddetleniyor:

— Ben de durmuş da senden medet umuyorum. Münasebetsiz bir lâkırdı söylersin büsbütün işleri karıştırma da... ah lala sen bunadın artık bunadın... diye söyleniyordu. Küçük hanımlar kendisini teselli etmek istedikleri zaman ise büsbütün köpürüyor, birisine: "Kim dedi böyle bir alay eşkiya içinde pantantifi açıkta bırak diye... sen iki parça eşyana sahip olamaz mısın pasaklı karı,, diye bağırıyor, ötekini: "Bu çektiğim hep sizin yüzünüzden. Elinizden iki paralık iş gelmez. Siz adam olsanız ben böyle insanları semtime mi uğratırım,, diye haşlıyordu.

Lala o gün Gülsümü dört defa yokladı.

Kâh karakol kapısının yanındaki küçük odadan sokağı gözliyen, kâh taşlıkta gamlı ve ümitsiz bir tavırla yere çömelen Gülsüm Tahir ağayı görünce çılgın bir ümide kapılıyor fakat her defasında bu ümit boşa çıkıyordu.

Komiser halâ bir kanaat edinememişti. İkide birde kıza mahiretine tuzaklar kuruyor, o korkudan saçma sapan bir şeyler söyliyerek adamcağızın zihnini büsbütün karıştırıyordu.

Komiser her gelişinde lalaya:

— Hele biraz daha dursun da bir daha sıkıştıralım bakalım... kabahatli ya kadındır ya kız ama hangisi bilemiyorum... diyordu.

Tahir ağa komiserden aldığı malûmatı unutmamak için zihninde tekrar ede ede karakoldan çıkarken kız onun dizlerine sarılıyor:

— Aman lala... beni buradan kurtar... sen bilirsin? diye ağlıyordu.

Lalanın teessürden guvatrısı şişiyor, kâh gözlerini havaya kaldırarak:

— Hasbünallah ve nimelvekil. Nereden geldi bu iş başımıza? diye söyleniyor, kâh yere çömelip Gülsümün ellerini elleri içine alarak:

— Kız insanlık hali... sakın o yüzük müdür, küpe midir nedir, bilmeden bir yere koymuş olmıyasın... böyle bir şey varsa söyle ki seni kurtarmağa gayret edeyim, diye ayrıca bir istintaka kalkışıyordu.

(Bitmedi)

Buişe siz de şaşın

Onbir saat çalışan işçiler var

İstanbulda bulunan bir çikolata fabrikasında çalışan işçi kızlardan birinden aldığımız bir mektupta diyor ki:

"Günde on bir saat çalışıyoruz. 11 saatten daha az çalışırsak gündeliklerimiz verilmiyor, hatta 11 saatten az çalışanlar işlerinden çıkarılıyor.„

İşçi kızın mektubu bize bir haksızlıktan haber veriyor. Günde on bir saat işçilik dünyanın hiç bir yerinde görülmüş şey değildir. Sekiz saat mesa sati bile çok geliyor. En büyük kapitalist memleketlerde bile işçinin çalışma saatleri sekiz saatten daha fazla değildir.

Halk fırkası hazırladığı işçi kanununda ise haftalık mesaiyi 45 saate indirmiye teşebbüs ediyor. Belediyenin elindeki nizamlarda işçinin böyle tahammülfersa bir halde çalıştırılmasına mânidir.

Bir taraftan fabrikaya insaf temenni ederken diğer taraftan fakir halkın sıhhatini, iş hayatını kontrol etmek, onu himaye etmek vazifesile mükellef olan belediyenin bir kerecik olsun bu müesseseleri teftiş etmesi lâzımdır.

İşçilerini bu kadar fena şekilde istismar eden müessesenin mantıkına, şimdiye kadar müesseselerde işçiler kaç saat çalışıyor acaba diye hiç merak etmiyen belediyenin lâkaydisine siz de şaşın.. .

Bizde şaşalım!

Belediyede

Sokak köpekleri

Bundan sonra geceleri çifte ile öldürülecek

Belediye sokak köpeklerini öldürmek için yeniden emirler vermiştir. Bilhassa Sirkecide ve Asmaaltında bazı köpeklerin geceleri sürü halinde dolaştıkları görülmüş, bunlara zehirle karışık ekmek ve et verilmtişir. Fakat köpekler nezafet amelesinin yerlere koydukları bu zehirli ekmekleri yememişlerdir. Zehirle köpek öldürülmesinin güçlüğü karşısında köpeklerin geceleri çifte ile öldürülmesi kararlaştırılmıştır.

Evvelki gece iyi nişan atan nezafet amelesinden bazıları Asmaaltında birkaç köpek öldürmüşlerdir. Yalnız köpekler nezafet amelesini görünce kactıklarından geceleri amelelere iş esnasında giydikleri elbiseler çıkartılmaktadır. Yalnız nezafet amelesinin çifte ile öldürdükleri köpeklerin hakîki miktarının anlaşılması için kaymakamlığa öldürdükleri köpeklerin kuyruklarını keserek getirip teslim etmeleri mecburiyeti konmuştur.

20 karpuzcu mahkemeye verildi

Yemişte ve Tütün gümrüğünde kavun karpuz satanların sokak kaldırımlarından başka sergi kurarak caddeyi işgal ettikleri kendilerine birkaç kere ihtar yapıldığı halde bundan vazgeçmedikleri görülmüştür.

Bunun üzerine 25 kadar karpuzcu hakkında zabıtai belediye talimatnamesine mugayir harekette bulunduklarından dolayı zabıt tutulmuş, kendileri mahkemeye verilmiştir.

Oktruva dairesi taşındı

Belediyenin oktruva dairesi Liman hanındaki dairesinden Eminönünde Yeni taşhana nakledilmiştir.

Polis Haberleri

Kumkapı açıklarında feci bir hadise

Evvelki gün Kumkapı açıklarında feci bir hadise olmuştur.

Mustafa adlı bir ateşçi Meliha isminde bir kızı gezmek üzere sandala bindirmiş ve Kumkapı sahillerinde bir müddet dolaştıktan sonra uzaklaşmağa başlamıştır.

Mustafa bir aralık kıza evvelce hazırladığı esrarlı bir cigarayı vermiş ve bu suretle kızı bayıltarak kendisine tecavüzde bulunmuştur.

Bu feci hadiseyi müteakip Mustafa olanca kuvvetile kaçmışsada etraftan görülerek yakayı ele vermiştir. Bu namus duşmanı hakkında yapılan tahkikat bitmiş ve evrakı ile birlikte müddeinmumiliğe teslim edilmiştir.

Bitleri öldürürken evi yakacaktı

Dün sabah Eyüpte Otakçılarda Aptulvedüt mahallesinde sıra serviler caddesinde 115 numaralı evde oturan Ülfet hanım bahçesindeki tavuk kümesini, bitleri öldürmek için gazla tutuşturmuş, Fakat bu suretle eve sirayet eden ateşin daha fazla büyümesine meydan verilmeden söndürülmüştür.

cesedi bulundu

6 gün evvel Unkapanı köprüsünden yüzmek üzere denize giren ve fakat boğulan Fehimin cesedi dün Köprünün altından çıkmıştır.

Ehemmiyetsiz bir mesele

Sultanahmette sabıkalı Güt-Naci boyacı Eyubu, ehemmiyetsiz bir meseleden çıkan kavga neticesinde, bacağından bıçakla yaralıyarak kaçmış ve bir müddet sonra yakalanarak tahkikata başlanmıştır.

Deli midir, nedir?

Kadıköyünde Değirmen sokağından geçmekte olan 30 yaşlarında Zahide hanımın önüne tanımadığı bir adam çıkmış ve üç yerinden tehlikeli bir surette yaralayarak kaçmıştır. Meçhul adam aranmaktadır.

Defterdarlıkta

Yoklama işleri

Muamelelerini vaktinde yaptırmıyanların işleri maaştan sonraya kalacak

Eytam ve Eramil, mütekaidinin maaş yoklamasına 1 ağustostan itibaren başlandığı halde alâkadarların şubelere pek az müracaat ettiği görülmektedir.

Defterdarlık bunun için 23 ağustosa kadar olan müracaat müddetini üç gün daha uzatmış ve 26 ağustosa kadar yoklamanın yapılabileceğini malmüdürlüklerine bildirmiştir.

Bu tarihten sonra temdit olmıyacağı gibi gelmiyenlerin yoklamaları eylûl maaşının verilmesinden sonraya bırakılacaktır.

Bu yoklamada cüzdan eshabının ikametgâhları da tespit edilmektedir. Eylül maaşlarının şimdiki şekilde tevziinden sonra maaş sahipleri, oturdukları yerlere göre en yakın malmüdürlüklerine taksim olunarak maaşlarını oradan alacaklardır.

Ayrıca herkesin tevkifatından sonra alacağı para miktarı da maaş verilirken vezne önünde münakaşayı mucip olmamak için şimdiden bildirilmektedir.

Türkçe sözlü filmler

San'atkârlar dün Parise hareket ettiler

Sağdan itibaren: **Emire Aziz H., Rahmi B., Semiha Cenap H., Behzat Haki, Talât, Hâzım, Galip Beyler**

Istanbul sokaklarında ve Kaçakçılar filminde rolü olan san'atkârlar filmlerin sesli kısımlarını oynamak üzere dün akşam Brezilya vapurile Marsilyaya hareket etmişlerdir. Giden san'atkârlar Behzat Haki, Ismail Galip, Hâzım, Talât, Rahmi B.lerle Neyyire Neyir, Feriha Tevfik, Semiha Cenap hanımlardır.

Haham başı Becerano Ef. dün defnedildi

İzdiham pek fazla olduğundan, dini merasimin yapılmasına imkân vermek için halkın bir kısmını su ile dağıtmıya mecbur kalınmıştır

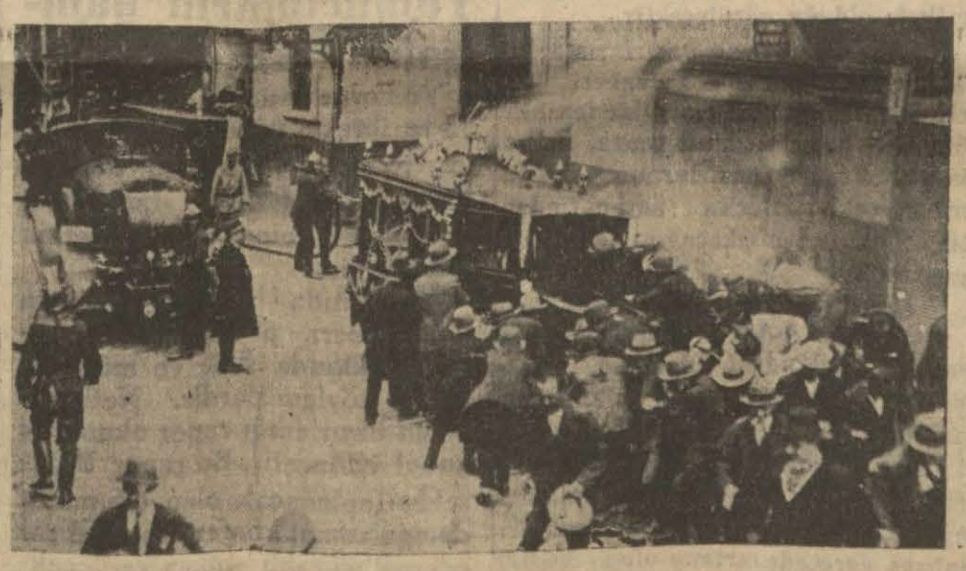

Dün vefatını teessürle haber aldığımız Hahambaşı Becerano efendinin cenaze merasimi dün yapılmıştır.

Cenaze sabahleyin saat on birde merasimle Hahamane binasından Kule dibindeki Keneset İzrael sinagonuna nakledilmiş, öğleden sonra saat on üç buçukta sinagoğda merasime başlanmıştır.

Muhtelif ruhanî cemaatler ve Almanya, İtalya, Bulgaristan sefarethaneleri mümessillerile Fransız, Polonya, Isviçre, Romanya konsolosları, Papalık makamının İstanbul mümessili, Suryanî patriği, müteveffanın şahsî dostları ve müsevi mutebera merasime gelmişlerdi.

Merasimde bulunmak üzere sinagoğa gelenler büyük bir kalabalık teşkil ediyordu. Gelenler merasimden birkaç saat evel sinagoğu doldurmuşlar, biraz geç gelenler hıncahınç dolu olan mabede girmek imkânını bulamıyarak dışarıda birikmişlerdir.

Merasim esnasında dışarıda kalan yüzlerce kişiden bazıları merasimde bulunmak üzere sinagoğa girmek istemişler, içerisi zaten dolu olduğundan bu hareket büyük izdihamı mucip olmuş, bu arada kadın ve çocukların ezilmesi tehlikesi de baş göstermiştir.

Bu itibar ile, dinî merasimin ifasına imkân vermek üzere zabıta bazı tedbirler almağa mecbur kalmıştır.

Fakat Galata merkezinden gelen polislerin intizamı temine, kalabalık arasında kalan kadın ve çocukları ezilmekten kurtarmağa muvaffak olamadıklarından itfaiyeden bir arazöz getirilerek halkı su ile dağıtmak mecburiyeti hasıl olmuştur.

Dinî merasime koro heyeti tarafından söylenen ilâhilerle başlanılmış, bundan sonra müsevi cemaati cismanî meclis reisi Surbano efendi türkçe bir nutuk söyliyerek, Becerano efendinin ahlâkı faziletlerinden, fukaraya yardımından, vatanına muhabbetinden bahsetmiş, "müteveffa vaizlerinde vatanını sevmenin her müsevi için bir vecibe olduğunu daima söylerdi.„ demiştir.

Müteakiben ruhanî meclisi reisi Saban efendi İbremice bir nutuk söylemiş, muteveffanın hayatından bahsetmiştir.

Sabat efendiden sonra İskanazi cemaati hahambaşısı ve musevi lisesi müdürü Dr. Markus Almanca, Beneberit cemaati reisi Jozef Yenego efendi fransızca bir nutuk söylemişlerdir.

Nutuklardan sonra dinî âyin yapılmış, saat üç buçukta cenaze otomobille nakledilmiştir.

Cenaze arabasını Arnavut köyüne kadar yüzden fazla otomobil takip etmiştir. Cenaze Arnavutköy musevi mezarlığına defnedilmiştir.

Boer os Ayresteki baskın

Anadolu ajansının Moskovadan istihbarına nazaran Boenos Ayreste Rus ticaret teşkilâtına karşı zabıtaca yapılan baskın, bütün Rusyada pek derin bir nefret tevlit etmiştir.

Günün Muhtırası

Takvim — Çarşamba5 Ağustos 8 inci ay 1931, senenin günleri: geçen 217 kalan günler: 148, 20 Rebiülevvel 1350.

Güneş—Doğuşu: 4,59; Batışı: 19,22

Namaz vakitleri— Sabah: 3,17; Öğle: 12,20; ikindi 16,14; Akşam: 19,22, Yatsı: 21,11; imsak: 2,59

★

Hava — Dünkü hararet (azamî) 26 (asgarî) 20 derece. Bugün rüzgâr poyraz hava kısmen bulutludur.

★

Bugün

Gelenler - gidenler — Dün sabah konvansiyonel trenile şehrimize 40 Filândiyalı darülfünun talebesi gelmiştir.

Talebelerden 18 i kızdır. Kafile burada dört beş gün kalarak şehri gezdikten sonra Filândiyaya dönecektir.

Çağırılanlar— Kocaeli Azâ mülâzımı Ziya beyin Adlî Tıpışleri umum müdürlüğüne müracaatı lüzumu müddeiumumilikten bildirilmektedir.

Teşekkürler— kabataş lisesi muallimi ve baş muavini Münür Beyin vefatı münasebetile şifahen ve tahriren taziyette bulunan matbuata, meslektaşlarına ve talebesine derin hürmet teşekkürlerimizi arz ederiz.

Ailesi namına Kabataş lisesinden
Şevket

★

Nişanlananlar

Memurini zabıtadan merhum Aziz Beyin kerimesi Zekiye Hanım ile Reji memurlarından Nuri Beyin nişan merasimi merhum Aziz Beyin Davutpaşada Çukurçeşme sokağındaki evinde yapılmıştır. Tebrik ve saadet temenni ederiz.

Radyo

Istanbul — Saat 18 den 19 a kadar gramofon plâkları neşriyatı 19,30dan 20,-30 a kadar birinci kısım alaturka saz, Ekrem bey ve arkadaşları iştirakile, Anadolu Ajansı haberleri 20,30 dan 21,30 a kadar cazbant 21,30 dan 22,30 a kadar ikinci kısım saz, Keşit bey ve arkadaşları iştirakile.

Vakıt:Abone şartları:

	1	3	6	12	Aylık
Dahilde	150	400	750	1400	Kuruş
Haricte	—	800	1450	2700	„

İlân şartlarımız:

	Resmi	Hususi
Satırı	10 Kş.	12,50 Kş.
Santimi	20 „	25

Küçük ilân şartlarımız:

1	2	3	4	1-10 Defalık
30	50	65	75	100 Kuruş

A — Abonelerimizin her üç aylığı için bir defa meccanendir.

B — 4 satırı geçen ilânların fazla atırı için 5 kuruş zammolunur

Adliye Haberleri

Emin Vafi Bey

Kaza davası, mahkemeye verildi

Tüccardan Emin Vafi Beyin otomobilinin çarpmasile geçenlerde Ankara caddesinde vukua gelen feci otomobil kazasına ait tahkikat, ikinci istintak dairesince bitirilmiştir. Evrak, muhakeme kararile ağır ceza mahkemesine verilmiştir. Dava, müstâcel mevaddan olduğundan, Emin Vafi Beyin tatil esnasında müstâcel işlere bakan birinci ceza mahkemesinde muhakemesine başlanması muhtemeldir.

Ağır cezaya gelen davalar

Son günlerde müstantıklerden Istanbul agır cezası mahkemesine bir çok dava verilmiştir bu itibarla tadilden sonra ağır ceza mahkemesinin meşguliyeti fazlaca olacağı anlaşılıyor.

Hıfzısıhha meclisi yarın toplanıyor

Hıfzısıhha meclisi, yarın toplanacak ve muhtelif sıhhat işlerini tetkik edecektir.

GÜNÜN İŞARETLERİ

Program

Her geçen gün bize bir program söylüyor; bu program artık gündelik gazetelerin haberleri içinde yüzüyor:

Birinci madde:

Birkaç sene evvel Amerikada Con Kitoon isminde biri, koyunlarından kırptığı yünü altı saat yirmi sekiz dakika içinde büktürmüş, boyatmış. dokutmuş, ve bu kumaştan diktirdiği el biseyi giymişti.

Geçen hafta İngilterede Bathey kumaş fabrikası bu rökoru kırmağa karar vermişti On tane koyun kırpılmış, yünleri yıkanmış, kurutulmuş, boyanmış, büktürülmüş ve bundan kumaş dokunmuştur. Bütün bu ameliyatlar bir saat kırk üç dakika içinde olup bitmiştir.

Kumaş derhal terziye götürülmüş, otuz terzi ve çırak kumaşı biçip dikmişler, onlar da bir saat otuz yedi dakikada elbiseyi hazır etmişlerdir.

Koyunun sırtından yünün alınarak müşteriye elbise halinde takdim edilmesi arasında üç saat yirmi dakika geçmiştir.

İkinci madde:

7944 kilometre mesafeyi Bordman ve Polonda 49 saat beş dakikada aştı.

„„

Üç saatte koyunun yününü elbise yapacak, 49 saatte türk tayyaresini İstanbuldan Nevyorka götürecek bir türk cemiyeti istiyoruz. O halde:

Üçüncü madde:

En kısa yoldan Türkiye teknik ve medeniyet koşusuna girecektir. Devlet reisinden, 13 milyon 366 bininci vatandaşa kadar herkesin kalbinde bu iman mtüesavvıfın Allah sevgisi gibi yer tutacaktır.

SADRİ ETEM

Zayıfların yıldızı yükseliyor

Üst tarafı 1 inci sayıfada

reci Boardman ona bu tarzda teklifte bulunmıyacaktı, bu takdirde Polando ne kadar mahir bir tayyareci olursa olsun yene bu şerefli seyahate iştirak edemiyecekti.

Tayyareci Boardman'ın kendisine zayıf cüsseli arkadaş aramasının hikmeti meydandadır. On, yahut yirmi kilo fazla cüssede bir arkadaş alacak yerde tayyaresine on, yahut yirmi kilo fazla benzin koyması onun için bir hayat ve memat meselesidir. Bundan başka küçük bir tayyarenin dar hücresi içinde hüçük ve zayıf bir vücudun göstereceği çeviklik ile büyük ve hantal bir vücudun ağırlığı arasında seyahatin muvaffakiyetli neticesi noktasından ne kadar mühim bir fark vardır!

Görülüyor ki fennî terekkiyat insanlar arasında refahı arttırıyor, refah arttıkçada zayıflara nispetle şişmanların mıktarı çoğalıyor, fakat buna mukabil tayyare ile seyahat gibi fennî terekkiyattan istifade etmek için şişmanların zayıflaması lâzım geliyor!

Demek ki Istanbulun şişmanlar cemiyeti reisi Akif Bey tayyareci olmak isterse yapamıyacak. Vali muavini Fazlı Bey havadan Amerikaya gitmek isterse tayyareye kabul edilmiyecek. Fakat Zonguldağın Aziz meb'usu Şair Celâl Sahir Bey ile meşhur çocuk doktoru Kadri Raşit paşa bu yolda büyük bir muvaffakiyete mazhar olacak. Nihayet bu gidişle havadan tayyare seyahatleri yavaş yavaş zayıflara mahsus bir imtiyaz haline gelecek. Bu vaziyeti görünce de bütün şişmanlar zayıflamak çarelerini arıyacak.

Harici Haberler

Buğdaylarını satmak için

Amerika ile Rusya Alman piyasasını paylaşamıyorlar

Berlin, 3 (A.A.) — M. Brüning ile M. Kürtiyüs, refakatlerinde başvekâlet müsteşarı M. Plauk ile hariciye müşaviri M. Tomson olduğu halde cuma akşamı Romaya gideceklerdir.

Berlin, 3 (A.A.) — Yarın mikrofon önünde bir nutuk söyliyecek olan M. Brüning ihtimal Almanyanın geçirmekte olduğu itimat buhranından bahsedecektir.

Mumaileyhin, halkı Alman bankalarına itimat göstermeğe davet etmesi, çünkü artık bu cihetten bir korku kalmadığını söylemesi muhtemeldir.

Alman Sosyal demokrat fırkasının nümayişi

Berlin, 3 (A.A.) — Sosyal demokrat fırkası, 9 ağustos tarihinde yapılacak bir plebisist ile feshine teşebbüs edilecek olan Prusya diyetinin feshini protesto etmek üzere dün Berlinin şark varaşlarından Neukoln stadyomunda bir içtima aktetmiştir. Bu içtimada 30.000 ilâ 45.000 kişi hazır bulunmuş ve hatipleri sürekli alkışlarla selâmlamıştır.

Prusya plebisisti, Fransız-Alman mukarenetini imkânsız mı kılacak ?

Paris, 3 (A.A.) — Maten gazetesi, bu ayın dokuzunda Prusyada yapılacak olan plebisist ile uzun uzadıya meşgul olmaktadır. Mezkûr gazete diyor ki:

Şayet bu plebisist, neticelenecek olursa bu hal biz Fransızları iki milletin mukareneti lehindeki mucadelemize muvaffakıyetle devam etmek imkânsızlığını ilka edecektir. Zira bizim Almanyadan talep ettiğimiz yegâne şey "uzun vadeli manevî bir kredi„ dir. O zaman Fransız — Alman mukarenetine ait bütün ümitlerin Sovyet tırpanı ile kesilmiş ve sulhün Hitler haçı üzerinde gerilmiş olduğu görülecektir.

Bu gazete, Alman nazırlarının Parisi ziyaretlerinin 60 senedenberi ilk defa görülen bu nevi resmî bir tezahür olduğunu hatırlattıktan sonra, netice olarak, Fransız nazırlarının yakında icra edecekleri Berlin seyahatinden Müspet neticeler çıkacağını temin eylemektedir.

Rayişbankın bilânçosu

Berlin, 3 (A.A.) — Rayşbankın 31 temmuz tarihindeki bilançosu, tedavül mevkiinde 4.870.000 miktarında banknot bulunduğunu göstermektedir. ki geçen haftaya nazaran 268.500.000 mark fazladır. Kredilerin tahdidine rağmen, poliça ve senetler miktarı mahsus derecede artmış olup 306.000 marka baliğ olmaktadır.

Ecnebi matlûbatı 833.000.000 mark olup 248.800.000 mark tezayüt vardır, bu devir tarikile yeniden muamelâta girişilmiş olduğunu göstermektedir.

Altın döviz istokları 297.300 frank artark 1.609.000.000 franka baliğ olmuştur.

Almanya maliye nezaretinin varidat ve masarif hesabı haziran ayına ait 12.100.000 marklık bir açık göstermekte ve bu suretle umumî açığı 1.470.000.000 çıkarmaktadır.

Dalgalı borçlar, geçen aya nazaran 4.100.000 mark aratarak 10906.000 000 a çıkmıştır.

Rusya ile Amerika, Alman piyasasını paylaşamıyorlar

Paris, 3 (A.A.) — İntransigeant gazetesi, Amerikanın Almanyaya fazla buğdayının bir kısmını ucuz fiatla tekllif etmiş olduğunu yazmaktadır. Amerikanın en büyük rakibi Rusyadır.

Bu gazete, Almanyanın, bu iki fakipten hangisini intihap edeceğini sormaktadır. İntransigent gazetesi Rusyanın pek müsavatsız ziraî mahsulâta malik bir memleket olduğu ve mahsulâtı kâfi miktarın dununda olduğu takdirde sınaî bir memleket olan Almanyadan bir şey satın almıyacağını yazmaktadır. Esasen Rusyanın iş senelikplânı, Rusyayı sanayi sahasında bir rakip haline getirmeyi istihdaf etmektedirler. Almanyanın, Rusyanın bu mesaisini teshil etmekte bir menfaati yoktur.

Bu gazete, İlâve ediyor: Amerikanın şimdiye kadar Alman sanayiine müracaat etmemiş olduğu muhakkaktır. Çünkü Amerikanın kendi sanayii vardır. Hali hazırda Amerikan teklifinin muvaffakıyeti daha kuvvetlidir.

Almanya için en iyi hal sureti, Dampingin kendisine arzetmekte olduğu muvakkat menfaatleri tevkif etmeksizin, satmak istediği yerlerden satın almak olacaktır. Fakat taksitleri tesbit edecek mi? Sabır, ihtiyat ve iki taraflı itilâfnamelere riayet hissi bugün onun esaslı meziyetlerinden değildir.

Fransız hava filosu İtalyaya gitti

Atina, 3 (A.A.) — De Goysun kumandası altında bulunan Fransız hava filosu saat 8 de Romaya mütevecchen hareket etmiştir.

Edison iyileşti

Nevyork, 3 (A.A.) — Edisonun sıhhî vaziyeti iyileşmiştir.

Napoleona ait hatıralar

Roşefot, 3 (A.A.) — Hükûmet aiks adasında Napoleona ait bulunan hatıraların tasnifine karar vermiştir.

Lloyd George iyileşiyor

Londra, 3 (A.A.) — M. Loyit Georgenin sıhhî vaziyeti salâh bulmakta berdevamdır. Kuvveti yerindedir

Lindbergin seferi

Şurşil, 3 (A.A.) — Lindberg ile zevcesi Moose — Fiktoryadan buraya gelmişler ve karaya inmişlerdir.

Beynelmilel dişçiler kongresi

Paris, 3 (A.A.) — Beynelmilel dişçiler kongresi sıhhiye nazırının riyasetinde açılmıştır. Nazır, kongreye iştirak eden murahhaslara hoş geldiniz dedikten sonra milletler arasında ilim fen ve terakki sayesinde kardeşçe bir anlaşma ve yaklaşma vücuda getirilmesi lüzumundan ısrarla bahsetmiştir.

Yumurtaların damgalanması meselesi

Yumurta ihracatçıları dün saat 15 te ihracat ofisinde toplanmışlar, Romada (Yumurta damgalanma) konferansı tarafından hazırlanmış olan projeyi tetkik etmişlerdir.

Yoplantıda bulunan yumurta ihracatçıları, projenin her meddesi hakkında fikir ve mütalealarını söylemişlerdir. Neticede ofisin hazırladığı rapor okunarak kabul edilmiştir. Bu rapor Brükselde toplanacak olan (Yumurta damgalanma) konferansına iştirak edecek murahhasımıza verilecektir. Dün kubul edilen bu raporda damga usulünün konmaması ve konduğu takdirde müşterek bir damganın tesbit edilmesi ve bunun da yalnız sandıklar üzerine vurulması esasları müdafaa edilmektedir.

Rusya, Lehistan, Macaristan ve Bulgaristanda aynı esaslar etrafında top'anmış'ardır.

Türk Farmakoloğlar birliğinin kongresi

Türk Farmakoloğ Birliği Riyasetinden :

4 - Eylül - 931 tarihine müsadif cüma günü saat on beşte eski Türkocağı salonunda senelik kongre yapılacağından umum meslekdaşların gelmeleri rica olunur.

Konuşulacak maddeler : idare heyeti raporunun kıraati, intihabat, Nizamnamenin tadili, serbest mevzular.

Otomatik cigara makineleri

Tütün inhisarile anlaşan bir şirketin otomatik surette cıgara satan makineler celp edeceğini yazmıştık. Bu makinelerden ikisi ahiren şehrimize gelmiştir. Diğerleri de peyderpey gelecektir.

Bu makineler, şehrin muhtelif mahallerine yerleştirilecektir. inhisar idaresi, makinelerin vazından sonra cigara satışının daha ziyade artacağını tahmin etmektedir.

Tarakki yolunda Fert ve Cemiyet

[Başmakalemizden mabaat]

Burada şayanı dikkat olan bir noktada şudur: Kanseri kan tahlili suretile teşhiş eden doktor Bendien kendi köşesinde kendi namına çalışan bir fert idi. Fakat Felemenkte ondan başka sırf kansere karşı mücadele etmek için tessüs etmiş hususî bir cemiyet ve bu cemiyetin elinde birçok vesait vardı. Bununla beraber birçok mühim doktorlardan mürekkep olan bu cemiyet bir fert olan doktor Bendienin yaptığı işi yapamamıştı; Hatta onun muvaffakıyetini, yanı başında olduğu halde takdir bile edememiştir. Bu takdir için ingiliz etibba cemiyetinin bu iş ile alâkadar olması lâzım gelmiştir. Demekki bir tek ferdin bazan yaptığı işi büyük bir ihtisas cemiyeti. hatta bütün bir millet yapamıyor! Fakat böyle bir cemiyet,sonra bir millet müzaheret göstermedikçe de o fert yahiç bir iş yapamıyor. yahut yaptığı işten insanlık müstefit olamıyor;

Dikkat edilirse gerek millî mücadele devrinde elde ettiğimiz siyasî ve askerî muvaffakıyetler ile Lozan sulhünden sonra tahakkuk ettirdiğimiz içtimaî inkılâplarda hep bu suretle olmuştur. Eğer Türk milleti Gazinin yüksek kabiliyetini takdir etmeseydi, ve onu milli mücadele devrinde yegâne selâhiyettar reis olarak tanımàsaydı Büyük Millet Meclisi Sakarya harbi esnasında kendisine Başkumandanlık ileberaber kendi vazife ve salâhiyetlerden mühim bir kısmını tevdi etmeseydi Yunanlılara karşı elde edilen büyük zaferin tahakkuku mümkün miydi?

Kezalik Türk milleti büyük reisinin kararlarındaki isabete itimat etmeseydi sulhtan sonra vukubulan inkılâp hareketlerinin tahakkuku ihtimal dahilindemi idi?

Zannediyoruz ki bu izahatımız son zamanlarda bazı gazeteciler tarafından yegâne terakki yolu olarak gösterilen (Demokrasi) nin yanlış tefsirlerine aldanmaktaki tehlikeyi göstermeğe kâfidir. Hakikî (Demokrasi) demagoji demek değildir. Bilâkis her işte ihtisas ve salâhiyet sahibi olanların reylerine kıymet vermektir. Hakikî ehliyetlerin inkişafına milletin müzaheretini temin etmektir. Ayni hal bir memlekette hakikî iktidar ve salâhiyetlerin inkâr edilmesine, cehaletin ve ayak takımının baş kaldırmasına, Kabakçi Mustafa hareketinin (Demokrasi) namını almasına gider ki bunun neticesi terakki değil, sadece bir felâkettir

Mehme Asım

Posta işleri

Dün saat 16 da merkez postanesinde şehrimizde bulunan posta ve telgraf umum müdür muavini Suphi beyin riyasetinde bir içtima yapılmıştır. Posta işleri müdürü Yusuf bey ile baş müdür Hüsnü beyinde hazır bulunduğu bu içtimada tasarruf münasebetile hazırlanan yeni kadro tetkik edilmiştir.

Selim Sırrı beyin konferansı

Dün akşam radyoda Selim Sırrı bey 29 uncu konferansını vermiştir. Konferansın mevzuu "Halk edebiyatından bir masal„ idi.

GELİŞİ GÜZEL

Seyahat notları : 6

izmirde edebiyat cemiyeti

İzmire geldiğimin hemen üçüncü dördüncü günü otelin kahvesinde bir dostuma rasgeldim: Doktor Şakir. Doktor, beni yanındaki gençlerle tanıştırdı. Ekseriyeti muallim olan bu gençler, İzmirde yeni teşekkül etmiş Edebiyat cemiyetinin mensupları idiler. Beni de o akşam eski ocak binasında yapacakları içtimaa çağırdılar. Kendi kendime:

— İstanbulda edebiyat var mı, yok mu? diye kapı kapı dolaşıldığı bir sırada burada edebiyat şöyle dursun, cemiyeti bile var gıpta etmeli! dedim.

Verdiğim randevuya on dakika geç kaldığımdan biraz müteessir olarak ocak binasına girdiğim zaman, yalnız doktoru bulabildim. Öteki edebiyatçılar nerede ise geleceklerdi!

Bir müddet:

— Bu pencereden İzmirin emsalsiz grubunu seyretmek güzel olur! teselli sile biraz vakit geçirdikten sonra bir kaç edip sökün etti.

— Ne konuşacağız?

Birisi:

— Hâmitle Fikreti mukayese edelim, dedi. Azadan birisi Hâmidi yerin dibine batırdı. Onda ne şiir ne şairlik, ve deha bıraktı. Ondan inhilâl eden dahiliğe Tevfik Fikreti tayin etti. Bu zatın en mühim cümlesi sözlerinin en sonunda geldi:

— Maamafih, dedi, ben Hâmidin eserlerini okumuş değilim!

Bu cümle üzerine her hangi bir akar suyun değil Niyagara çağlıyanının bile durması lâzım gelirdi, fakat öyle olmadı; mevzu üzerinde bir saat kadar konuştuk.

Oradan genç bir şair, son zamanlarda sorulması pek mutat olan bir su alle hemen edebî zevkimi denemek istedi:

— Nazım Hikmeti nasıl buluyorsunuz?

Nazımı hüvesi hüvesine taklit etmek istiyerek birkaç manzume yazmış olduğunu bir hafta sonra öğrendiğim bu gence:

— Tabii, dedim, siyasî ve içtimaî akidesi nasıl olursa olsun, sevgesini, nefretini isyanını o kadr kudretle ifade etmek sırrına eren bir şair sevilmez mi hiç?

Genç şair, isticvaba devam etti:

— Eskilerden hoşlanır mısınız?

— Evet, onlardan da sevdiklerim vardır.

Sualler makineli tüfek süratile devam ediyordu:

— Hiç gazel yazdınız mı?

— Evet ama neşretmedim, böyle şeyleri neşretmekten de hoşlanmam.

— Okur musunuz?

Nedim tarzında yazılmış bir gazelimi okudum.

Genç beğendi.

— Derterime yazar mısınız?

Yazdım.

İki gün sonra garip bir müjde ile karşılaştım:

— Hizmet gazetesinin edebî sayıfasında bir gazelin çıktı! dediler..

„„

Üstat Ahmet Rasimin güzel bir fıkrası vardır. Hani Unkapanından geçerken orada davul ve zurna ile oyun oynıyan bir hamal grubuna rasgelmiş. Bunlar hem tepinirler, hem de bir ağızdan şu cümleyi tekralarlarmış:

Bir ayağında çizme var!

Bu cümleyi o kadar tekrar etmişler ki nihayet üstadın sabrı tükenmiş, aralarına doğru ilerlemiş ve sormuş:

— Öteki ayağında ne var?

Bu sözü duyan hamallar bu sefer de teraneyi değiştirip:

Öteki ayağında ne var?

Diye oynamağa başlamışlar.

Rasim Bey bu hikâyeyi anlatır da der ki: Meğer adamcağızlar güfte fıkarası imişler, bizim sual kendilerine güfte oldu...

İzmir edebiyat cemiyetindeki genç şair de galiba güfte fıkarası imiş ki böyle davrandı.

Muhalefet Nuh zamanından kalma bir gazelimi iğtinam etti.

Topln Iğne

Yazan: **H. M. S.** Nakleden:

Hauteclocque Haşmetpenahın casusları fa.

Bu davete gitmek lâzım mıydı? Bu bir tuzak mıydı? Fakat bu adam benim düşmanım olsaydı muhakkak etraftakileri alâkadar eder, ortalığı karıştırır ve beni yakalattırırdı. Hem sonra tuzak olsun olmasın beni tanımışlardı. Meseleyi açıkça halletmek en doğrusu idi. Binaenaleyh randevu verilen eve yürüdüm ve girdim. Yabancı beni bomboş bir odaya soktu ve tepeden tırnağa kadar muayene etti.

— Sakal sizi değiştiriyor. En samimî dostlarınız bile sizi tanıyamazlar.

— Evet. Sakalımı onun için uzattım. Fakat siz beni nasıl tanıdınız?

— Ben sakalınızın çıkmasına bir hayli zaman mâni olan adamım.

Bu sözler üzerine yabancının yüzüne dikkatle baktım.

— Vay, sen beni Londrada tıraş eden berber Aleksandr değil misin?

Aleksandr tesadüfümüzden pek memnun olmuştu. Hemen semaveri ısıttı, çay yaptı.

— Bilmiyorum, ddi, Rusyaya tekrar niçin döndünüz? Ben yabancı bir memlekette hayatımı kazanabilseydim buraya döneceğimi zanneder miydiniz?

Ona, vatanıma hizmet için geldiğimi ve şimdilik en şiddetli arzumun Rusyadan çıkabilmek olduğunu anlattım.

Aleksandr:

— Buraya girmek de, çıkmak da kolay değildir, dedi, hangi yoldan kaçmak istiyorsunuz?

Plânımı ona anlattım.

— Bu işinize yaramaz, dedi, para vermek suretile çıkmak kabildir amma, siz çıkamazsınız. Sizi kaçırmağa Rusyada kimse cesaret edemez. Esasen derhal tanırlar. Biliyor musunuz ki sizi çok iyi tanıyan adamlar hudut boyundadır? İziniz keşfedilmiştir. Sizin Petrogratta olduğunuzu ve oradan çıkamadığınızı biliyorlar, Bu plân olmaz, başka bir şey bulmak lâzım.

Aleksandrın hakkı vardı. Devam etti:

— Şimdilik burada emniyettesiniz. Benden şüphe etmiyorlar. Bir dairede memurum. Eğer burada kalmak istiyorsanız bir yatağım var, vereyim hem bana şeref bahşetmiş olursunuz.

Aleksandrın evinde on beş gün kaldım. Tedbirli olmuştum ve dışarı çıkmıyordum. Kimse orada bulunduğumdan şüphe bile etmiyordu.

Aleksandr bir gün iri yarı, tüccar kıyafetli birisi ile geldi. Bana takdim etti:

— Mösyö Van den Boş, Holandalı dır. Buraya ticaret maksadile gelmiştir. Hususî gemisi Neva nehrindedir. Mösyöye meseleyi anlattım. Size yardım edebileceğini zannediyor.

Holandalıya almanca teşekkür ettim.

— Anlıyorum, dedi, her halde rus hükûmetile müşkülâttasınız. Bu müşkülâtın cinsini öğrenmek istemiyorum, bu bana ait değil. Fakat pek tabiî olarak anlarsınız ki mösyö.. mösyö..

İsmimi arıyordu. Şu ismi verdim:

— Bergman.

— Alman mısınız? Ha.. py tabiî anlarsınız ki Mösyö Bergman size yardım etmekle ben de tehlikeye girmiş oluyorum. Buraya halletmeğe geldiğim ticarî iş de bozulabilir, hem üstelik hapse de girebilirim.

Mösyö Bergman Sidney Relliden başkası değildi

— Tabiî efendim. Ben bunları nazarı itibara alır ve zararınızı telâfi edebilecek bir şey verebilirim. Ne istiyorsunuz?

— 60,000 ruble.

— Hay hay.

— Ne zaman?

— Yarısını derhal, yarısını da huduttan çıktıktan sonra.

Ve hemen kendisine 30,000 rubleyi saydım.

— Yarın, gece yarısı hareket edeceğim. Geç kalmayınız. Dostunuz vapurun nerede olduğunu biliyor. Fakat eğer takip edilirseniz sakın bineyim demeyiniz.

Van Den Boş gitti. Ertesi gün, eski apartımana Aleksandrı gönderdim, elbise ve çamaşır aldırdım. Sadık berber, sakalımı bir kaptan gibi tıraş etti, bir bahriye zabitine benzedim.

Ayrı ayrı yollardan gidip (Kazan) kilisesinde saat 11 de buluşmağa karar verdik. Vapura son dakikada binecektim. Çünkü Bolşevikler vapurda, kalkmadan evvel taharriyat yapabilirlerdi.

Gece fırtınalı idi. Sokaklar tenha idi. Yağmur yağıyordu. Aleksandrla tam saat 11 de buluştuk. Beni uzaktan görünce işaret etti ve bir köşeden saptı, kayboldu. Yetiştim. Buluştuk.

— Her şey yolunda, dedi, rıhtıma kadar gittim. Vapur bekliyor bir askerle bir komiser saat 8 de vapura gittiler fakat hemen döndüler. Ben önden gireceğim. Şüpheli bir şey görürsem, yere düşer gibi yaparım. Hemen saklanınız. Eğer vaziyet düzelmezse eve dönünüz fakat dönerken de dikkatli davranınız.

Aleksandrı önden gönderdim, arkasından, uzaktan takip ediyordum. Rıhtıma gelince bana durmamı işaret etti ve yanıma geldi.

— Durunuz, dedi, vaziyet fena. Vapurda aydınlık görüyorum. Van Den Boş öyle tenbih etmişti. Aydınlık görünce tehlike var. Ben gidip bakayım ne var ne yok, siz bekleyiniz.

Gitti, biraz sonra endişeli bir yüzle geldi.

— Rıhtımda kayık yok. Muhakkak bir şey oldu. Dönelim.

— Pek geç kaldık Aleksandr, bak, takip edilmişsin.

Filhakika dev gibi birisi bize doğru yaklaşıyordu. Yukardan aşağı bir ayı postuna bürünmüştü.

— Herr Bergman, diye almanca sordu, Van Den Boşun makinistiyim. Vapurda bir komiser var. O çıkmadıkça içeri giremezsiniz.

— Ne zaman çıkacak?

— Vapur kalkınca. Bolşevikler şüphelenmiş olsalar gerek. Dün vapura birisi geldi. Birçok şeyler sordu. Van den Boş vapurda yoktu. Nereye gittiğini öğrenmek istiyordu. Dikkat ettim, vapura döndüğü vakit takip ediliyordu. Biraz evvel komiser geldi ve bütün taifeyi gözden geçirdi. Şimdi Vanden Boş ile kabinesinde içiyorlar. Komiser, biz kalkana kadar vapurda kalacağını söyledi. Siz de ancak o zaman bineceksiniz?

— Nasıl?

— Komiser rıhtıma çıkar çıkmaz, bulut gibi sarhoş olacaktır.

Filhakika bir saat sonra rıhtıma yanaşan sandaldan kütük gibi birisini çıkardılar ve onun yerine sandala ben bindim.

Pervane sularda dönmeğe başlayınca kendimi dünyanın en mes'ut adamı zannediyordum. Yavaş yavaş Petrogradın ışıkları söndüler. Önümüzde deniz vardı, Helsingfors, Kopenhag ve Londra vardı.

Şafak söktü. İngilteredeyim. Evimdeyim. Emniyetteyim.

Sidney Nelli

Sidney Nelli hatıratından heyecanlı bir kısmını burada bitiriyor. Yarın karısı Pepita Relli'nin, onun nasıl kaybolduğunu anlatan hatıralarından başlıyacağız. Bu kısım, kısa olmakla beraber daha çok heyecanlıdır.

Sabık Maarif müsteşarı Emin Bey

Dünkü gazetelerden biri vekâlet emrine alınan sabık Maarif vekâleti müsteşarı Mehmet Emin beyin hakkını aramak için Devlet Şurasına müracaat edeceğini yazıyordu. Dün bu hususta yaptığımız tahkikat neticesinde bu haberin doğru olmadığını öğrendik.

Kadın birliğinin irşat heyetleri

Geçen haftadanberi köyleri dolaşmakta olan kadınlar birliğinin irşad heyetleri bugün ve yarın seyahatlerini bitiriceklerdir. Heyetler mıntakalardaki köyleri dolaşarak her eve gitmişler, hasta çocuklara ilâç vermişlerdir. Heyetlerle birlikte giden doktor hanımlardan bilhassa çok istifade edilmiştir. Heyetler döndükten sanra rapor hazırlıyacaklardır.

Seyahat mektupları

Samsunda tütün ziraati

Köylü bu seneki mahsulü itina ile yetiştiriyor. Bu hareketin tütün satışı üzerinde mühim tesirler göstereceği muhakkaktır.

Samsun, tütün piyasasına hâkim olan bir yer olduğu için burada kaldığım birkaç gün zarfında bu işle de meşgul olmak fırsatını buldum. Samsun vilâyetinin hemen kısmı azamı halkı tütüncü lükle iştigal ediyor. Fakat tütüncülük, Samsunda, iki senedenberi mühim bir buhran devresi geçirmektedir... Birçok tüccarın ve zürraın elinde iki üç senelik stok mal vardır. Bu malların alıcısı yoktur. Gerek ticaret ve gerekse köylü mahsulü ne mukabil bankalardan para almıştır. Tütün satılmayınca da bu para ödenmemiştir. Her sene alınan paraların faizi ödenmektedir. Bu gidişle, hemen birçok tütün tacirleri rehin olarak bankalara tevdi ettikleri tütünleri sadece faize karşılaştırmak mecburiyetinde kalacaklardır.

Bu yüzden bütün Samsun, umumî bir endişe içindedir. Samsun vilâyetinin heyeti umumiyesi itibarile istihsal ettiği tütünün miktarı 7,5 milyon kilodur. Bunun üç milyonunu Samsun vermektedir. Tütün ziraati ile iştigal eden köylünün adedi ise 4500 kadardır.

Samsun tütüncülüğünün bugün düştüğü fena vaziyetin sebebi şudur: Umumî harpten sonra, bütün dünyada stok tütün kalmamıştı. Gerek Avrupa, ve gerekse Amerika fabrikaları, ellerinde işliyecek tütün olmadığı için hemen Samsuna hücum etmişler ve altı okkası 24 liraya kadar tütün satılmıştır. Evvelce pek mahdut bir saha tütün ziraatile iştigal ederken, fiatların bu yüksekliği karşısında, bir çok yerler ve kimseler de tütün ekmeğe başlamışlar, zürra, az masrafla çok para kazanmak endişesine düşerek istihsal edilen tütünlerde hile çarelerine baş vurmuşlardır. Sonraları Avrupa ve Amerika ihtiyacını bu şekilde tatmin edince, tütün almakta biraz daha itinalı hareket etmişler. Hileli tütünleri, fena işlenmişleri kat iyyen almamağa başlamışlardır. O zaman, zürra ve tüccarın elindeki tütünün hemen kısmı âzamı ıskarta olarak kalmış ve tütün satışı böylece birdenbire durmuştur.

Zürra ve tüccar vaziyeti geç anlamışlar, yeni sene mallarını, alıcıların istediği şekilde işlemeğe ve kat'iyyen hile yollarına sapmamağa karar vermişler. Bu yüzden 1930 sene si mahsulü kısmen satılmıştır. Halen Samsunda bu mahsulü almakta olan beş alıcı vardır. Ayrıca tütün inhisar idaresi de bu alıcılardan arta kalan tütünlerin hemen hepsini de almaktadır. Bu temizlik sayesinde yeni mahsulden hemen hiç kalmamış gibidir.

Köylü ve tüccar temiz işlenen mahsulün satıldığını görünce, eskilerinde de bir temizlik yapmağa başlamış, evvelce her cinsi de karıştırılan tütünleri ayırmağa başlamışlardır ki bu sayede eski tütünlere de alıcı temin edileceği tahmin olunmaktadır.

Hele bu seneki 1931 mahsulü, köylü tarafından çok itinalı bir suretle istihsal edilmeğe çalışılacağı anlaşılıyor. Bizzat, tütün tarlalarında köylülerle temastan aldığım intiba budur. Tütün, tarlada nema bulduktan sonra, kırma başlayınca, evvelâ (dip) denilen kısım — ki en alt tarafta bulunan yapraklar — hiç toplanılmıyacak ve doğrudan doğruya tarlada imha edilecektir. Diplerin üstü de atılacaktır. (Bel) denen kısım nadiren alınacaktır. Havalar iyi giderse yalnız (doğruk) tütünlerini alacaklar, iyi gitmezse onu da almıyacaklardır. Sadece doğruk altı alınacaktır.

Halbuki evvelce, almıyacaklarını söyledikleri tütünlerin hepsi alınıyordu. Şimdi bu tedbir yüzünden evvelki istihsalin üçte biri elde edilmiş olacaktır.

Geçen seneler mahsulünün elde kalmasının bir sebebi de tütünlerin (hevenk) halinde istif edilmesi idi. Amerikalılar, fabrikalarında işliyecekleri tütünleri, Samsunda istif ameliyesi ücretlerinden istifade için doğruca tarlada iplere dizilmiş alıyorlardı. Bu iş köylünün kolayına gittiği için onun tarafından da isteniyordu. İlk seneler, yüksek fiyatlarla satın alınan hevenk tütünlerini, son seneler, Amerikalılar, tarafından yüzde 40 - 50 ten zilâtla alınmış, ayrıca yeşillere para verilmemiştir. Bu yüzden köylü çok mütezarrır olmuş, Amerikalıların bu oyunu karşısında, tütünleri hevenk değil (denk) yapmağa başlamıştır. Denk tütünleri ise Avrupalılar tarafından alınmakta ve hem de memlekette bu yüzden geçinen sınıf maişetlerini temine muvaffak olmaktadırlar..

Samsundaki tütün köylüsünün tütünleri satım yolunda ittihaz etmiş oldukları bu ciddî tedbirler sayesinde tütün piyasamızın eski vaziyetini alacağını tahmin etmek güç değildir. Elverir ki bütün mesai bu gayeye masruf olsun ve daha çok teknik cihetler ihmal edilmesin. Her halde bugün Samsundaki zürra ve tüccar çok temiz bir hal ihzarına çalışmakta dır, bu kat'iyyen inkâr edilemez. İyi malların da Avrupa ve Amerika piyasalarında revaçsızlığa uğramıyacakları hatırdan geçemez. Bir, iki defa yaptıkları tecrübelerle iyi tütün istihsal edildiğini gören alıcılar, mutlaka koşa koşa Samsuna gelecekler, dünyanın en nefis tütünlerini yetiştiren Samsun tütünlerini seve seve, hatta biribirlerine rekabet ederekten alacaklardır. Ve zannediyorum ki, Samsun köylüsü de iki senedir çektiği sıkıntıdan mütenebbih olarak daha az masraf yapacak ve biraz tasarruf esesları na riayet edecektir.

Talât Mümtaz

Kızlar çukura düşünce...

Yazan: **Aleksandr Kuprin** — 28 — Çeviren: **M.Gayur**

Belki de zamanları yoktur. Yahut bu cihanın içine girip de onu an'anelere katılmaksızın soğuk kanlılıkla fedakârlıkla tetkike cesaretleri yoktur. Maamafih bir himmet eden olsa, ne ulvî, ne canlı ne hakikî bir eser vücude getirirdi.

Ramzes gayri ihtiyarî bağırdı:

— Bu bapta yazılan birçok şeyler var!.

Platonov lâkayıt bir tavırla mukabele etti:

— Yazıldı. Fakat hepsi yalandı. İnanınız ki umumhanelerin asıl hayatı ile henüz kimse meşgul olmadı. Anton Çehof saf ruhu ve yüksek iktidarı ile bu mevzula meşgul olmak istedi. Kapıcının köpek kılı gibi sert saçlarını görünce içinden:

"Elbet bu adamın da bir anası vardır.. dedi. Gözü alâlede göre bildiklerinini tespit etti. Fakat daha ileri gitmedi. Ne yalan söylemek ne de krkutmak istemedi. Sadakati emsalsiz olan bu müellif biraz mujiklerle iştigale heveslendi. Şayanı hayret değil midir ki müjiğin lisanını, tarzı tefekkürünü nüfuzu nazarile ihata etmekle beraber milletin muzlim ruhu karşısında ihtiyatkâr bir tarz ittihaz eyledi.

Bilir misiniz rus edebiyatı fuhuş girdabından ne çıkardı? yalnız Dostoyevskinin "Cinayet ve ceza„ eserindeki Soneçka Marmeladovu.. mujik yani rus köylüsü hakkında ise bir tek eser yazılabildi fakat öyle bir eser ki insanın başının üzerinde saçlarını dikletir. Hangi eserden bahsettiğimi anladınız değil mi?

Lehonin yavaşça fısıldadı:

— "Zulmetlerin kudreti„ değil mi?

Gazeteci genç talebeye bir minnettarlık nazarı fırlatarak:

— Evet...

Dedi. Yarçenko kendine itimat ettiğini gösterir bir tavırla dedi ki:

— Doğrusu Soneçka tipi psikolojik bir şema addedilmeğe şayestedir.

O ana kadar sükûnetini muhafaza eden Platonov birdenbire asabileşti:

— Bunu yüzlerce defa söyledikleri ni duydum. Halbuki çok yanlış bir fikirdir. Zelilâne mesleğin tasviri ve kaba sözlerin tekrar edilmesine rağmen Soneçko Marmeladovun canlı bir ruhu vardır. Rus fahişesinin hayatı ne kadar elim ne kadar fecidir. Onun yaşayışında itikat, ulûv, lâkayıtlık, sukut yeisi, cehalet, safdillik, sabır ve hayasızlık mezcolmuştur.

Yataklarınıza aldıklarınıza bakınız! Onları dikkatle gözden geçiriniz. Ancak 12 yaşında olan kızları anlarırlar. Kader onları fuhşa sürükledikten sonra fazla inkişaf etmeksizin yaşamışlardır. Çocuklar gibi, yarım saat sonra ne yapacaklarını bilmeden ve tam bir emniyet dahilinde zamanlarını geçirirler. En düşkün, en ihtiyar, en yorgun en sakat kızlarda bu lâkaydiliği gördüm. İçlerinde daima kudretsiz bir şefakat, lüzumsuz bir merhamet vardır.. Meselâ..

Platonov arkadaşlarını gözden geçirdi sonra yorgun bir tavırla sözünü bitirdi:

— Zaten ne lüzumu var ki.. On sene lik bir tetkiki hulâsa ettim. Keşki bundan bir istifade eden olsa..

Platonov sordu:

— Serj Ayvanoviç niçin bunları bizzat hulâsa etmek istemiyorsunuz? Mesele ile o kadar alâkadar olmuşsunuz ki..

Platonov meyusane tebessüm etti:

— Tecrübe ettim. Fakat muvaffak olamadım. Böyle bir sa'ye girişir giriş mez mevzuun haysiyetine halel getiren tasvirlere kaçıyorum.

Bir gün Terehov meşhur Terehov buraya gelmişti. Gidip onu gördüm ve birçok vak'aları kendisine anlatarak bunları mevzu ittihaz etmesini söyledim. Beni dikkatle dinledi neticede dedi ki:

" Gücenmeyiniz Platonov fakat kime tesadüf ettim ise dımağıma bir takım süjeler sokmağa çalışmıştır.„

(Bitmedi)

Hikâye

Esrarlı Hint

Francis de Croisset'den
fa.

Dostum Stefen Kurtise yemeğe gittim. Stefen Bombayda oturur. Evi geniş, ve arazisi hafif bir meyille körfezin sahilinde nihayet bulan kokulu bir bahçenin içindedir.

Ailesinin en küçük evlâdı olan dostum, Londrada eski Vestminster mahallesinde bir tavan arasında otururdu. İhtiyar bir hizmetçi ona hem yemek yapar, hem de hizmet ederdi. Burada, beyaz keten elbiseli ve pembe sarıklı dört Hintli hizmetçi sofrasının etrafında pervane gibi dönerler, emrine amade iki şoförü vardır, ve uzandığı zaman elinden piposu yere düşerse, zile basar, gelen hizmetçiden piposunu getirmesini ister.

Stefeni on beş senedir tanırım. Oksforttan çıkınca birçok işlere teşebbüs etti. Muvaffak olmak için bütün meziyetlere sahip görünüyordu ama, insanı muvaffakıyete götüren ve ne olduğu belli olmıyan şeye malik değildi. Zeki ve gayet iyi tahsil görmüştü. Güzel dans eder yarışlarda arkadaşlarının atlarına biner, bazan hayatını biriçte kazanırdı. Bir garajda müdürlük de etmişti. Bütün Morning Post ve Times gazetelerinde şayanı dikkat makaleler yazdığı için Bombayda büyük bir gazetenin müdürlüğü kendisine teklif edilmiş o da, Marsilyadan vapura, bavulları, polo ve golf takımları, tenis raketi, iki köpeği ve gramofonu ile binmeğe razi olmuştu.

Kendisini üç sene evel parlak gözlü,dolgun yanklı ve sıhhatli terketmiştim. Şimdi onu ihtiyarlamış buluyordum. Gözleri parlaklıklarını kaybetmişler, hareketinde gizli bir rahatsızlık vardı.

Akrabalarından ihtiyar bir ingiliz kızı, bir doktorla karısı yemekte idiler, ve arasıra ona, korkulu bir endişe ile bakıyorlardı.

— Eviniz, dedim, gayet güzel, Londradaki vaziyetle mukayese bile edilemez.

— Değil mi? diye neş'e ile cevap verdi, insan burada kendini küçük bir hükümdar zannediyor. Bilseniz, sabahleyin halkınca, güneşin karşıki yerden çıkışını görmek ne güzel!.. Yalnız, maalesef geceler var...

— Sıcak mı?

—Hayır, sıcaktan değil... Odamda dört büyük pencere var. İkisi güneşe karşı, ikisi de gögede.. Denize bakıyor. Yalnız her gece deli kuş geliyor.

— B udeli kuş da ne?

— Bir nevi karga, tutulmaz ve müthiş sıkıcı bir hayvan. İlk zamanlar aldırış bile etmiyordum. Hem, burada oturan herkes onu tanır.

Doktor tasdik etti:

— Evet, dedi, bizde de bir tane vardı ama, ehemmiyet vermemeli!

Stefen Kurtis:

— Ben dayanamıyorum, dedi, her gece gelip uykumu o acı bağırışile sanki deliyor. Bazı saatler ötse ne iyi? Fakat ya on dakikada veya iki saatte, gayri muntazam fasılalarla ötüyor. Sol pencereme konuyor, koğuyorum, fakat bir deliğe sıkışıp kalıyor. Elime ne geçerse, kitap.. Yastık, atıyorum, kaçıyor, biraz sonra sağ penceremden sesi geliyor. Bu akşam da biliyorum ki orada , uykumu yine ok gibi sesile delecek..

— Dikkat ediniz, dedim, kahvenizi dökeceksiniz.

Adeta bağırdı:

— Bundan soğuk kanlılıkla bahsedemiyorum. Bir gece tüfekle bekledim, nişan aldım ve öldürdüğüme emindim. Fakat iki gece sonra yine geldi.

Birdenbire titredi:

— İşte, yarabbi, orada... İşittiniz mi?

Ne ben ne de yemektekiler bir şey işitmemiştik.

— İyi dinleyiniz, vallahi o... Eminim. Ama bu sefer.

Dışarı fırladı ve bir silâh sesi işittik. Doktora:

— Allahtan öldürebilseydi...

Dedim. Fakat doktor ağır bir tavırla cevap verdi:

— Hayır öldüremez.

— Niçin?

— Hademelere sordum. Stefenin demin bahsettiği tüfek hadisesini biliyorsunuz.

— Evet.

— İşte o akşam kuşu sahiden öldürmüş. Başka gelen kuş da yok, fakat dostumuz daima işitiyor.

Dehşetle sordum:

— Aman, sakın?!..

— Stefen üç senedir buradadır, anlıyorsunuz ya?

— Hayır.

— Evet bilemezsiniz. Siz buradan ancak bir seyyah sıfatile geçiyorsunuz; fakat emin olunuz Bombayda üç sene geçirmek müthiş bir şeydir. Eğer Stefen yaşamak istiyorsa gitmelidir.

— Gitmeli mi?

— Evet İngiltereye dönmelidir.

Fakat orada yaşamak için ne yapabilir. Eskisi gibi yarım sefalete bir daha avdet edemez.

— Ölmekten se!.. .

Bu aralık gözleri dışarı uğramış, nefes nefese Stefen girdi:

— Doktor, dedi, yine vuramadım gitti.

Oturdu, bir viski içti ve:

— Yukarı çıkalım mı? Dedi, odamızı görürsünüz çok güzeldir.

— Odanız mı?

— Evet, ha.. Söylememiştim, evleniyorum. Karım burada yaşamamızı şart koştu, ölene kadar süren bir bal ayı geçireceğiz.

Doktora baktım, gözlerini çevirdi. Stefen devam etti:

— Ha, doktor bana bir şey söyliyeceğinizi söylemiştiniz?

Doktor boğuk bir sesle cevap verdi:

— Birazdan, misafirleriniz gitsin de.

Zaro Ağa Kardifte

Meşhur Asırdide Zaro Ağa, son günlerde zevcesine ingilterede Kardif ayaletinden 3 isterlin daha göndermiş, ve mektubunda rahatının çok iyi olduğunu söylemiştir.

Mukavele mucibince Zaro Ağa teşrinievvele kadar ingilterede bulunacaktır.

Prenses Emel Vahit H.

Mısırlı prens Vahit Beyle Londra sefirimiz Ferit Beyin kızı Emel Hanımın düğün merasimi Pariste Prensin konağında yapılmıştır. Merasim tarzı atik üzere ve pek muhteşem olmuştur. Damat, gelinin başından altın gümüş paralar serptikten sonra duvağını açmıştır.

BULMACA

	1	2	3	4	5	6	7	8	9	10	11
1	B	ü	Y	ü	K	D	E	R	E	■	■
2	ü	Z	ü	M	■	E	■	■	■	■	■
3	Y	ü	K	■	i	R	C	A	■	H	■
4	ü	M	■	S	A	B	U	N	■	A	■
5	K	■	i	A	D	E	■	ı	■	R	■
6	D	E	R	B	E	D	E	R	■	A	■
7	E	■	C	Ü	■	E	S	M	E	R	■
8	R	■	A	N	ı	R	M	A	K	■	A
9	E	■	■	■	■	■	E	K	M	E	K
10	■	■	H	A	R	A	R	■	E	■	ı
11	■	■	■	■	■	■	■	A	K	ı	N

Evvelki bulmacamızın halledilmiş şekli

	1	2	3	4	5	6	7	8	9	10	11
1											■
2					■		■		■		■
3				■							
4			■		■		■		■		
5		■		■		■				■	
6			■		■			■			
7		■		■		■			■		
8			■			■					
9		■		■					■		
10					■		■				
11								■			

Bugünkü bulmacamız

1 — Çingene (10)
2 — Uzun (4)
3 — Bir peygamber (3), kadın elbisesinin pantolonu (7)
4 — Toz buğday (2), na (2)
5 — Duziko (4)
6 — Jilet (6), leben (3)
7 — Damada galebe (3)
8 — Kadın değil (5), nasiye (4)
9 — Üzüntü (7)
10 — Müsaade (4), hiddetli bağırış (4)
11 — Şarkı (5), temiz (3)

Nevyorktan Istanbula bir uçuşta gelen Amerikalı tayyareciler

(Ust tarafı 1 inci sayıfada)

21 galon yağ koyduk. Gıdamız, kızarmış iki piliçti, birkaç dilim ekmek ve bir miktar tereyağından ibaretti. Bunların hepsini mumlu kâğıda sarmıştık. Bunlardan başka kahve ile dolu iki termos şişesi ile iki galon su bir miktar çikolata ve sakız aldık.

Salı ggünü sabahleyin saat dörtte Lloyd sahasında idik. Saat beşte hareket ettik. Amerika bahriyesinden yüz başı Vayithadın bize takip ettiğini görmekten çok memnun olmuştuk. Mumaileyh yirmi mil kadar uçarak bize refakat etmiş, sonra bizden ayrılmıştı.

Biz tayyaremizin iki misli sikletinde olan yük taşımakla beraber irtifaımızı muhafaza ediyorduk. Sahili takip ederek Providene doğru ilerliyorduk. Köyler ve kasabalar üzerinden geçiyorken uyanan ahali bizi neş'e ile selâmlıyorlard. Bostonun garbinden geçerek sahili takip etmekte devam ettik ve Portland, Penobskot kürfezini tuttuk. Buradan Mora ve İskoçyaya doğru gittik ve sisle karşılaştık. Fakat biz sis tabakasının üzerinden uçtuk.

Sis, uzun müddet devam etmedi. Onun için çok geçmeden Sedneyi solumuzda gördük. ve (Niyokavundland)a doğru ilerledik.

Bu 177 mil esnasında, ilk defa olarak Okyanus üzerinde uçmak işile temas ediyorduk. Gözümüze yalnız bir yük gemisi ilişmişti. Onun üzerine alçaldık. Maksadımız onu görüp etrafa malûmat vermesini temin etmekti. (Niyokavundland) sahili boyunda sahil fenerlerini muhafaza eden aileler bizi selâmlıyorlardı. Atlas Okyanusuna giriyorken Koh burnundaki fenerin 1000 kadem irtifaından geçiyorduk. Hedefimiz İstanbuldu.

Burada bir yağmur sağnağına uğradık, sağnak birkaç dakika devam etti. Fakat ilk yüz mil esnasında dağınık bulutlara ve sislere rağmen denizi görebiliyorduk. Koh Rası geçtikten bir saat sonra kesif sislerle karşılaştık. Onun için denizi ancak ara sıra görüyorduk. Biz sislerin üzerinden uçmakta idik. Onun için Koh Rastan Irlanda sahiline kadar hiç bir gemi göremedik.

Çarşamba günü saat 1,57 de güneşin sisler arasında olduğunu gördük. Yolumuzda şarka doğru devam ederek, bulutlarla sisler yüzünden gittikçe artan bir irtifada uçmakta idik.

Saat dokuzda, bulutlar arasında açılan bir delikten yeşillik gördüğümüz zaman son derecede sevinmiştik. Çünkü Irlandanın üzerinde olduğumuzu anladık,

Bu suretle ilk hedefimiz tahakkuk etmişti. Fakat buna rağmen asıl müşkülâtımız başlıyordu. Bulutlar ve sisler bizi 14.500 kadem yüksekten uçmağa mecbur ediyordu. Bu irtifada soğuk çok şiddetli idi. Elbiselerimiz çok az olduğundan soğuğu bütün şiddetile hissediyorduk. Buna rağmen yolumuz da devam ettik. Fakat tayyarenin kanatları ve rüzgâr muhafazaları üzerin de buz tutmağa başladığı zaman alçalmağa mecbur olduk. Hesabımıza göre İngiltere üzerinde bulunuyorduk. Tam bu sırada sisler arasından açılan bir noktaya tesadüf etmek bizi son derecede sevindirdi. Buradan süzüldük ve puslamızın gösterdiği istikamette ilerledik. Yolumuzun bizi Londra üzerine götüreceğine kani idik. Nitekim öyle de oldu. Saat bir buçukta Londranın üzerinden geçtik.

Irlanda üezrinde bir parçacık kara gördüğümüz andan itibaren kesif sis ve yağmurlu bulutlar içinde kör gibi uçuyor ve yalnız önümüzdeki aletlere güveniyorduk. Bunlar bütün uçuş esnasında son derece mükemel bir surette işlemiş ve bize kıymeti takdir olunmaz hizmetlerde bulunmuşlardır.

İkinci hedefimiz Paristi. Oraya Nevyork Taymis nüshalarını atacaktık. Ortalığı nisbeten daha iyi görüyorduk. Paristen yirmi mil mesafede Le Borcetnin duvar projektörü ile Eyfel kulesinin projektörünü gördük. Çarşamba günü öğleden sonra saat dörtte tayyare istasyonu üzerinde daireler ciziyorken ortalığı kaplıyan ışıklar arasında diğer bir tayyarenin yere inmekte olduğunu gördük.

Gatezelerimizi attıktan sonra yolumuza devam ettik. Bu gazetelerin atıldığını bilâhara duyduk. Karşılaşacağımız dağları gece yarısından sonra geçmekten pek memnun değildik. Çünkü facialarla karşılaşmak ve ortalığı seçememek muhtemeldi.

Yarım saat kadar ortalık bulutlu idi. Daha sonra ayın tam olarak çıkması bizi son derece sevindirdi.

Fakat ay, bizimle çok kısa bir zaman kaldı. Ve gece esnasında fasılalarla bize göründü.

Bundan sonra geçirdiğimiz altı saat, bütün seyahatin en müşkül anlarındandı. Çünkü ortalığı iyice seçemiyorduk. Dağları bulutlardan tefrik etmek çok müşküldü.

Vadilerde zıkzaklar yapıyorken gün ışığına hasret çekiyorduk. Bundan sonra görebildiğimiz kara, Monih şehri idi.

Buradan Salzburge kadar, günün yaklaşmasına mebni ortalığı daha iyi görebiliyorduk. En yüksek şahikalarla karşılaşmamak için döne döne gidiyorduk. Onun için Belgrada yakın bir yerde Tunayı geçtik. Ceretinya dağları yanından şehri takip ettik. Dağlar kenarlarındaki bulutlar yüzünden bir hayli müşkülâta uğradık. Vaziyet çok fena idi. O kadar ki seyahatimize nihayet vermeyi düşündük. Fakat hedef çok yaklaştığı için bundan vazgeçtik ve sebat ettik. Nehrin üzerinden alçaktan uçarak dağlar arasından gidiyorduk. Bu aralık dar olduğu için rahat değildik. Seyahatimizin en müşkül kısmı bu idi. Rüzgâr arasıra tayyareyi sallıyor ve onu adeta dağların kenarına atıyordu.

Yavaş yavaş bulutlar kalkmış, nehir şimali şarkiye doğru bir istikamet takip ettiğinden, biz daha fazla yükselmiş, tepeleri aşmış ve asıl yolumuzu tutmuştuk.

Önümüzde Balkan dağları kalmıştı. Onları da geçmek lâzımdı. Fakat hava çok iyi idi. Onun için biz bu dağlara yaklaştığımız zaman hakiki müşküllerin bertaraf olduğunu anladık. Ve dağları müşkülâtsız geçtik.

Seyahatin gerisi hadisesizdi. Karadenizi solumuzda, Marmarayı sağımızda ve İstanbulu muhteşem minarelerile önümüzde gördüğümüz zaman büyük maksadı tahakkuk ettirmek üzere olduğumuzu anladık.

Yeşilköy tayyare istasyonu üzerinde döndükten sonra mükemmel bir surette indik ve gölgeliğe doğru gittik. Amerikan sefiri Mr. Gow, İstanbul valisi, Türkiye tayyare cemiyeti memurları bizi istikbal için bekliyorlardı.

Motörümüz durduktan sonra ve biz dışarı atladığımız zaman aşağı yukarı sağır olduğumuzu anladık. Bundan ve bacaklarımızın biraz sertleşmesinden başka bir arızaya uğramadık.,,

Bugün Bebekte büyük spor tezahürü yapılacak

Kıymetli misafirlerimiz şerefine bu akşam Bebek bahçesinde İstanbuldaki bütün spor klüplerinin iştirakile muazzam tezahürat yapılacak, ayrıca İstanbul spor federasyonu ve tayyare cemiyeti tarafından büyük bir danslı çay verilecektir.

Tayyare cemiyeti ve idman cemiyetleri ittifakı bu akşamki eğlence ve tezahürlerin son derece mükemmel olması için her türlü tedabiri almıştır.

Bahçe elektriklerle ve türk bayraklarile donatılacak, mükemmel bir caz bant ve muallim İhsan beyin idaresindeki bahriye orkestrası muhtelif havalar çalacaktır.

Çay ziyafetine Amerika sefiri Mr. Grow, Amerika sefareti erkını, Amerika konsolosu, kolordu kumandanı Şükrü Naili, merkez kumandanı Emin Paşalar, tayyare cemiyeti, Halk fırkası erkânı, vali Muhittin Bey, tayyare zabitlerimiz, ve İstanbulun tanınmış birçok şahsiyetleri davetlidirler.

Misafirler saat on yedide Karaköyden hareket edecek hususî motörle Bebeğe gidecekler, İstanbul deniz sporcuları deniz sporları klüplerinin bütün futalarile kendilerini Bebek önlerinde karşılıyarak bahçeye kadar götüreceklerdir.

Kahraman misafirlerimizi bahçede İstanbuldaki bütün spor klüplerinin reislerile idare heyetleri azaları idmancı usullerine göre samimî tezahüratla karşılıyacaklardır.

Misafirler bahçede bir müddet kaldıktan sonra Amerika sefiresi ve kerimesile birlikte hanım sporcularımızın idaresindeki futalara geçecekler ve koyda bir gezinti yapacaklardır. Bu esnada bütün futalar kafileye refakat ederek muazzam bir deniz resmi geçidi yapacaklardır. Geçit resmine klüp futalarından başka birçok amatör sporcular da hususî sandallarile iştirak edeceklerdir.

Bu şenliğin ve eğlencelerin pek güzel ve kalabalık olacağı muhakkaktır.

Eğlencelere iştirak etmek ve cesur tayyarecileri yakından gömek istiyen birçok zevat yer bulabilmek için civar bahçelere dünden müracaat etmişlerdir.

Hediyeler bu snbah verilecek

Spor şenliklerinden evel tayyarecilere bu sabah saat onda İstanbul şehrinin hediyeleri verilecektir. Hediyeleri vali Muhittin Bey Amerikan sefaretinde Tayyarecilere bizzat verecektir.

Kıymetli gençlere şehir namına verilecek hediyeler, üzerinde tayyarecilerin Nevyorktan hareketleri ve İstanbula varış tarihleri ve isimleri yazılı iki gümüş plâkla kıymetli iki halıdır.

Dünkü meşguliyetleri

Tayyareciler dün tayyare cemiyeti tarafından tahsis edilen otomobillerle şehri gezeceklerdi. Fakat misafirlerimiz dün de tayyarelerile meşgul olmağı arzu ettiklerinden bu gezintiyi tehir etmişlerdir.

Misafirlerimiz dün öğleye kadar Pera Palas otelinde istirahat etmişler, öğle üzeri otomobille Yeniköye giderek öğle yemeğini hususî surette Amerika sefirinin nezdinde yedikten sonra Yeşilköye gitmişler, akşam üstü dönmüşlerdir.

Bütün dünya, Boardman ve Polando'nun hava seferinden bahsediyor

İstanbul, 3 (A.A.) — Ecnebi memleketlerden almakta olduğumuz telsizler bütün beynelmilel matbuatın genç Amerikan tayyarecileri Boardman ile Polandonun harikülâde Nevyork — İstanbul seferi hakkında uzun uzadıya mütalea beyan etmekte olduğunu bildirmektedir. Her iki dünyanın bütün gazeteleri, bu cüretkârane sefer hakkındaki hayret ve takdirlerini izhar etmekte, Boardman ile Polandonun Yalovada reisicümhur Gazi Mustafa Kemal Hazretleri ile vuku bulan mülâkatlarını etrafile ve bütün teferruatı ile nakleylemektedirler. Bu gazeteler, bu iki kahramanın bütün tavır ve hareketlerine karşı alâkadarlık göstermektedirler. Mecmualarda, Cape — Codeun ve pilotlarının Türkiyeyi ziyaretlerini tesbit eden fotoğrafilerin telgrafla gönderilmesini istemektedirler.

Yiyecek Toptan fiatlar

Et - Sebze - Meyva

Et — (Kilosu) Dağlıç: 54,60 50,70 K. Kıvırcık: 46,80-54,70 K. Karaman: 46,80-56,16 K. Mezbaha kuzusu: 46,80 - 54,60 K. Öküz:23,40-34,32 K. Dana:31,20K.İnek: 27,30 -32,64 kuruş. Manda: 19,50- 31,20 kuruş.

Peynir — Beyaz yağlı 625 den 750 kuruşa kadar. Yarım yağlı 17-14 okkalık teneke 400-550 K. yağsız 11-12 okkalık teneke 150-200 kuruş.

Büber: (Dolmalık) 8-10-12 kuruş. (Sivri) 4 - 5 K. **Tazefasulye:** Yeşil barbunya 8-9 K. Kırmızı barbunya 18 20 K. Ayşe kadın 9-10-12 K. Sırık 12-14-16 K. **Asma kabak:** (Adedi) 13 15 - 20 K. **Kabak:** 6 7-8 kuruş.

Domates : Okkası 3-4 - 5 6 kuruş. **Bamye:** 7 - 8 - 9 kuruş **Patlıcan:** 1 - 2 - 3 K.

Meyva

Elma: Osmanpazar 10 K. **Armut:** (Akça) 33-35-40 kuruş **Erik:** 20-25-30 kuruş. **Fındık :** 13 17 kuruş. **Vişne:** 80 K. **Kızılcık:** 15-18-20 K. **Şeftali:** 26-30-40 kuruş.

İstanbul Belediyesi ilânları

Mübayaasına lüzum görülen 60 bin kilo benzin kapalı zarfla münakasaya konmuştur. Taliplerin şartname almak için hergün levazım müdürlüğüne müracaatları. Münakasaya girmek için 1125 liralık teminat makbuzile şartname, teklif mektubunu ve ticaret odasında kayıtlı olduğuna dair vesikayı mühürlü zarfa koyarak ihale günü olan 6 ağustos 931 perşembe günü saat onbeşe kadar encümeni daimiye vermeleri.

* * *

Kocamustapaşa medresesinin 14 numaralı odası kiraya verilmek için açık müzayedeye konmuştur. Taliplerin şartnameyi görmek için hergün levazım müdürlüğüne müzayedeye girmek için 2 lira teminat akçesile ihale günü olan 27-8-931 perşembe günü saat onbeşe kadar encümeni daimiye müracaatları. (1394)

* * *

Bedeli keşfi 132 lira 2 kuruş olan Fatih tramvay tevakkuf mahallindeki çeşme hazinesi pazarlıkla tamir ettirilecektir. Taliplerin keşif evrakını görmek için her gün, pazarlık için 10 lira teminat akçelerile beraber 12-8-931 carşamba günü saat onbeşe kadar levazım müdürlüğüne müracaatları. (1391)

* * *

Otomobil, otobüs, motosiklet, bisiklet ve sair vasaiti nakliyenin herhangi bir sebep ve arıza ile tatili faaliyet ettiklerini, eshabının behemehal seyrüsefer merkezine tahriren ihpar ve plâkalarını iade etmelerini aksi takdirde gösterilecek sebep ve mazeretler kabel edilmiyerek tahakkuk ettirilecek resmin tahsil edileceği ilân olunur. (1387)

* * *

Kadıköy rıhtımında Belediye malı kayıkhane pazarlıkla müzayedeye verileceğinden icarına talip olanların 27-ağustos-931 perşembe günü saat onbeşte daire encümenine gelmeleri ilân olunur, (1389)

Tütün inhisarı umumî müdürlüğünden:

Ağustosun 5 inci çarşamba günü için ilân edilmiş olan mürekkep münakasası görülen lüzum üzerine ayın 19uncu çarşamba günü saat (10)una tehir edilmiştir. (1342)

Alî ticaret mektebi mübayaat komisyonundan:

Mektep kaloriferi için lüzumu olan 85 ton kriple maden kömürünün 23 ağustos 931 tarihine müsadif pazar günü saat 14 te ihalesi icra olunmak üzere münakasai aleniyeye vazolunmuştur. Talip olanların şartnameyi görmek üzere mektebe müracaatları. 1380

Büyük Tayyare Piyangosu

11 inci Tertip

1 *inci Keşide* 11 Ağustos 1931 dedir

Büyük ikramiye 30,000 liradır

AYRICA:

15.000, 12.000, 10.000,

Liralık ikramiyeler

Ve: 20.000 Liralık bir

mükâfat vardır

Piyanko müdürlüğünden:

Nümunesi ve şartnamesi veçhile bir buçuk milyon fıtır zarfları mübayaa edileceğinden itâya talip olacakların pey akçeleri ile birlikte 8 — 8 — 931 tarih cumartesi saat 15 te piyanko müdürlüğünde müteşekkil tayyare mübayaat komisyonuna müracaatları

Olivetti

En kullanışlı yazı makinesi

1931 Senesi Türkiye süra't Müsabakasını Ka zan mıştır.

Olivetti

Matbaamıza gelen eserler:

Foto Süreyya

Foto Süreyya mecmuası intişar etmiştir. Badema her ayın otuzunda çıkacak olan bu güzel mecmua şayanı tavsiyedir.

* * *

(Nouvelle Revue Française)

Bir ağustos nüshasında Stendhal, —ensen, Julien Benda ve Schlumberger gibi muharrirlerin eserleri ile çıkmıştır.

Hâle Sinemasında (Panik) mümessili: Harri Pil. Duhuliye 10 kuruştur.

DOKTOR

Hafız Cemal

Dahiliye hastalıkları mutahassısı

Cumadan maada her gün öğleden sonra saat (2,30 dan 5 e) kadar Istanbulda Divan yolunda (118) numaralı hususi kabinesinde dahilî hastalıkları muayene ve tedavi eder.

Telefon: İstabnul 2398

Doğum ve Kadın hastalıkları mütehassısı

Doktor

Hüseyin Naşit

Türbe, eski Hilâliahmer binası

No. 10 Tel. Istanbul: 2622

Amatörler!

ŞANSINIZI DENEYİNİZ

KODAK

Müsabakası 31 Ağustosta bitiyor

Resimlerinizi Derhal gönderiniz.

Tek bir resim: Türkiye müsabakasında 340 Lira / Beynelmilel müsabakada 23600 Lira

KAZANABİLİR

M. M. Vekâleti ilânları

Ciheti askeriye ihtiyacı için 55 ton mazot kapalı zarfla münakasaya konmuştur. ihalesi 13 ağustos 931 perşembe günü saat 14 te Fındıklıda heyetimizde yapılacaktır. Taliplerin şartnamesini heyetimizde görmeleri ve ihale saatinden evel teminat ve teklifnamelerile heyetimizde hazır bulunmaları. (463-1045)

* * *

Eskişehirde yapılacak bir askerî depo inşaatı kapalı zarfla münakasaya konmuştur. ihalesi 13 Ağustos 931 perşembe günü saat 14 te Eskişehirde askerî satınalma komisyonunda yapılacaktır. Taliplerin şartname ve keşifnamesini görmek üzere teminat ve teklifnamelerile mezkûr komisyona müracaatları. (460) 1016

Ask.Mb. S. A. komisyonu ilânları

Harbiye mektebi talebesi için pazarlıkla 450 kilo kakao satın alınacaktır. Pazarlığı 8-8-931 Cumartesi günü saat 14 te Harbiye mektebindeki mahalli mahsusunda icra edilecektir. Taliplerin şartnamesini görmek için komisyona müracaatları ve iştirak için de vakti muayyeninde hazır bulunmaları ilân olunur. (42) 1341

As. Fb. U. Müdürlüğünden

3-10-931 tarihinde kapalı zarf ile münakasası icra edilecek olan 13 kalem tethin yağları ilânında Vakıt ve Milliyet gazetelerinin ihale gününü yanlış ilân etmesinden dolayı yevmi ihale 10-10-931 tarihine tehir edilmiştir. Taliplerin şartnamesini almak için her gün münakasaya girmek için de o gün teminat ve teklif ile müracaatları. (3349) - 1234

Istanbul defterdarlığından:

Satılık mandıra mahalli ile fundalık hissesi, No. 43, Kefeliköy sokağı, Büyükdere mahallesi, Sariyer, bir tarafı Ahmet ağa veresesi bağı, üç taraftan yol ile çevrilmiş 20 dönüm miktarında fundalık ve mandra mahallinin 36 hissede bir hissesi satılıktır. Mezkûr hissenin bedeli peşinen verilmek şartile tahmin edilen kıymeti 13,5 liradır. Satış açık artırma, 25-8-931 Salı günü saat 15 te defterdarlıkta. (M-345)- 1326

ZAYİLER

Tıp fakültesi dişçi şubesinden aldığım hüviyet varakamı kaybettim. Yenisini alacağımdan eskisinin hükmü olmadığını ilân ederim. (1488)

434 Salâhattin

Beşinci icra memurluğundan:

Mahcuz ve fürühtu emukarrer beş fıçı havyar 6 ağustos perşembe günü saat 10 — 12 arasında Fındıklıda kolordu kumandanlığı ittisalinde Sumazi Biraderler soğuk hava deposu önünde satılacağından talip olanların hazır bulunacak memuruna müracaatları lüzumu ilân olunur. (1491)

Merzifon

Amerikan kız hayat mektebi

ingilizce ve Fransızca tedrisatı ile ticaret, daktiloğrafı, idarei beyetiye, biçki, dikiş, şapkacılık, dokumacılık, hasta ve çocuk bakımları. 1490

Urfa vilâyetinden:

1 — Bedeli keşfi (13216) liradan ibaret olan Urfa - Siverek yolunun 85+000 kilometresinde Hacıhıdırçayi üzerinde müceddeden inşa edilecek 6×3 metre açıklığında üç gözlü kârgir köprünün inşası kapalı zarf usulile ve 20 temmuz 931 tarihinden 10 ağustos 931 tarihine kadar yirmî gün müddetle mevkii münakasaya çıkarılmıştır.

2 — Zarflar bedeli keşfin %7,5 nisbetinde (992) liralık bir banka makbuzu veya Muhasebei Hususiye veznesine verilecek bu paraya mukabil alınacak makbuz senedi teklif zarflarına konulmak ve yapacak mühendisin ehliyeti fenniyesini ve ahlâkını havi Sermühendislikten müsaddak vesikası bu zarflara melfuf olmak lâzımdır.

Şeraiti proje ve evrakı keşfiyesini görmek istiyenlerin Urfa Nafia Başmühendisliğine ve taliplerin de yevm ve saati ihaleden evvel vilâyet encümenine müracaatları ilân olunur.

Ist.Evkaf Müdürlüğünden:

Şehri Lira	Bir sene müddetle îcar için müzayedesi temdit olunan emlâk Talipleri tarafından teklif olunan bedeli îcar
2	Boğaziçin'de Kuzguncuk'ta çarşı caddesinde 111-27 No. dükkân Müddeti îcar: Teslim tarihinden 932 senesi mayıs gayesine kadardır.

Müddeti müzayede: 8 Ağustos 931 cumartesi günü saat on beşe kadar.

Balâda muharrer emlâk kiralık olup hizasında gösterilen bedelle talibi uhtesindedir. Encümeni idarece bir hafta müddetle temdidi müzayedesine karar verilmiştir. Fazlasile talip olanlar son günün saat on beşine kadar İstanbul Evkaf müdüriyetinde Varidat Müdürlüğünün akarlar kalemine müracaatları ilân olunur. 1380

Devlet Demiryolları ilanları

Font boru ve teferruatı kapalı zarfla münakasaya konmuştur.

Münakasa 14 Eylül- 931 pazartesi günü saat 15te Ankarada Devlet Demiryolları idaresinde yapılacaktır.

Münakasaya iştirak edeceklerin teklif mektuplarını ve muvakkat teminatlarını ayni günde saat 14,30a kadar komisyon kâtipliğine vermeleri lâzımdır.

Talipler münakasa şartnamelerini beşer lira mukabilinde Ankarada ve Istambulda idare veznelerinden tedarik edebil'ler. (1153)

* * *

300 ton rezidü yağı kapalı zarfla münakasaya konmuştur.

Münakasa 31 ağustos 931 pazartesi günü saat 15 de Ankarada Devlet Demiryolları idaresinde yapılacaktır.

Münakasaya iştirak edeceklerin teklif mektuplarını ve muvakkat teminatlarını aynı günde saat 14,30 a kadar münakasa komisyonu kâtibine vermeleri lâzımdır.

Talipler münakasa şartnamelerini beşer lira mukabilinde Ankarada ve Istanbulda idare veznelerinden tedarik edebilirler.

* * *

Eskişehir aile mektebi talebeleri için 200 takım elbise, 200 adet kasket, 200 çift fotin 120 adet pelerin kapalı zarf usulile münakasaya konmuştur.

Münakasa 26 Ağustos 931 çarşamba günü saat 15 de Ankarada Devlet Demiryolları idaresinde yapılacaktır.

Münakasaya iştirak edenlerin teklif mektuplarını ve muvakkat teminatlarını aynı günde saat 24,30 a kadar münakasa komisyonu kâtipliğine vermeleri lâzımdır.

Talipler münakasa şartnamelerini iki lira mukabilinde Ankarada ve istanbulda idare veznelerinden tedarik edebilirler. (1382)

Dr. Horhoruni

Cilt ve emrazı zühreviye tedavihanesi

Beyoğlu Tokatlıyan yanında mektep sokak No. 35 hergün sabahtan akşama kadar