12inci yıl • sayı 4011
Çarşamba
6
3üncü Ay Mart 1929

VAKIT

"Süleyman P. ve akibeti tefrikamız bu gün ikinci sayıfamızdadır

(Hronika)nın muhakemesine başlandı

Yeni bir devir

Takriri sükûn kanununun meriyet müddetinin bitmesi münasebetile başvekil İsmet Pş. Hz. inin B. M. M. inde söylediği nutuk büyük bir dikkatle okunacak tarihî vesikalardandır bir kere nutkun öz türkçe üslûbu daha ilk sözlerinden göze çarpıyor; geçen gün dil müteHassısları encümenine riyaset ederken söyledikleri nutukta olduğu gibi bu son nutukta baştan aşağı öz Türk sözlerindn alınmıştır; bu suretle resmî dilimizin öz türkçeye çevrilmesi kararı filen ka'ti bir safhaya girmiştir.

İsmet P.z H.z inin söyledikleri nutuk içinde şimdiye kadar hiç kullanmadığımız, hatta hiç işitmediğimiz kelimeler vardır; fakat bu kelimeler zaten kullanılmakta olan öz Türk köklerinden alınmış olduğu için biraz dikkat edince kolayca manası anlaşılabiliyor; diğer taraftan nutuk içinde birçok çetin ve ince fikirlerin pek sade ve canlı şekilde anlatılmış olması öz Türk sözleri işlenirse ne kadar muvaffakiyetler elde edilebileceğini gösteriyor.

İsmet Pş. Hz. inin o kadar zor ve yorucu işleri arasında böyle bir dil inkılâbının en çetin noktası üzerinde bizzat uğraşması bu çok değerli devlet adamının bu hususa verdiği ehemmiyetin derecesini gösterir.

Nutkun mevzuuna gelince: Bu, takriri sükûn kanununun vazını mucip sebepler ile neticelerini canlı tablolar halinde tasvir ediyor, nihayet bu günkü umumî vaziyeti anlatıyor.

Hakikati halde takriri sükûn kanununun vazedildiği vakıt cümhuriyetçiliklerinde şüphe olmı yan bir takım zatlar buna taraftar görünmiyorlardı; fakat kanunun vazından sonra tatbikat esnasında inkişaf eden ahval üzerinde bunların çoğu yanlış düşündüklerini anlamışlardır. Sonra takriri sükûn kuvvetini eline alan İsmet Pş. Hz. inin en kat'î zaruretler karşısında kalmadıkça bu vasıtayı kullanmamaası, bilhassa son iki sene içinde hemen bu kanunun hiç tatbik edilmemesi evlce hatırlara gelen korkulara mahal olmadığını ispat etmiştir.

Saltanat devirlerinde muvakkat kararlarla ilân edilen idarei urfiyelerin bir daha kaldırılmamış olmasını hatırlıyanlar ve hatırlatanlar nadir değildi ;Cümhuriyet ricalinin hakikî krymetlerini anlıyamıyan bu kimseler bir kere konmuş olan takrir sükûn kanununun daha senelerce kaldırılmasına ihtimal olmadığını ima ediyorlardı.

İsmet Pş. Hz. inin son teklifi ve nutku bu şekilde düşünenlere çok parlak bir cevap olmuştur.

Eğer hükûmet istemiş olsaydı takriri sükûn kanununu yenileştirmek için bir çok sebepler bulabilirdi. Meselâ son Bursa hadisesini ileriye surebilirdi; bir takım ecnebî menbalarından beslenen ve başvekil paşa hazretlerinin nutuklarında izah olunan propagandalar gösterilebilirdi.

Bütün bunlara rağmen büyük Gazimizin irşat ve öğüdü ile hükûmet takriri sükûn kanununun yenileştirilmemek kararını vermiştir.

Sanıyoruz ki bu kararın tesiri dahilden ziyade harice karşı olacaktır; Türkiyeyi daima iğtişaşa müsait, ancak tethiş idaresi ile tutulabilen bir memleket gibi göstermek istiyen ecnebilerin ellerindeki propaganda silâhı yere düşecektir.

Mehmet Asım

Gazetenin mes'ul müdürü Madam eleleni adalet huzurunda

Hâkimler madamın mevkufen muhakemesini kararlaştırdılar

"Agniyotera„ kelimesinin "cahşet" değil "hırs" manasına geldiği iddia ediliyor, keyfiyet tetkik ettiriliyor

Müddeiummmiliğin tatbikini istediği maddeler, bir seneden üç seneye kadar hepis cezasını ihtiva etmekledir.

Türklüğü tahkir mahiyetinde fıkraları ihtiva eden bir tefrikayı iktibas ve neşrettiği için "Hronika„ gazetesi aleyhinde yapılan tahkikatın ilk safnası bitmiş ve mesele dün akşam üzeri İstanbul birinci ceza mahkemesine intikal etmiştir.

Mahkemeye gazetenin mes' ul müdürü Madam Eleni Mihailidi mevcuden getirilmiş, Hasan Lütfi Beyin riyasetinde Kâzım ve Adil Beyler muhakemeye başlamışlardır.

Madam Eleni, Türkçeyi (bilmediğini söylemiş, tercüman istemiş, Reis, kendisinin bir Türk mahkemesi huzurunda bulunduğunu, her mahkemenin kendi memleketinin lisanı üzere muhakeme icra etmesi usul olduğunu, binaenaleyh tercümanını da birlikte getirmesi lâzımgeldiğini ihtar etmiştir.

Samiler arasında bulunan tüccardan Kostantin Efendi, mahkemece tayin olunmuş, isticvap yapılmıştır.

Madam Eleni, otuz beş yaşında, İstanbullu, Türk tab'asından, "Hronika gazetesinin imtiyaz sahibi ve mes'ul müdürü olduğunu söyldmiştir. Ayni zamanda Türkçeyi yeni harflerle okuyabildiğini, biraz da Frnsızca bildiğini ilave etmiştir.

Bundan sonra dava evarkı okunmuştur. Müddei umumilik, Hronikanın Yunanistanda kostaki isminde biri tarafından neşrolunan yazıları iktibas ettiğini tespit ve bu "Asyayı suğra hezimeti ferdasında yunanistanda ihtilâl nasıl çıktı ve muvaffak oldu?„ sernamelı tefrikanın bir fıkrasında şerefini ve yaşamak hakkını müdafaa eden

[Alttarafı 3 üncü sayıfamızdadır]

"Hronika„ nın mes'ul müdürü Madam Eleni isticvap edilirken

Bu gün hava

Yağışlı olacak, fakat acaba

Yağmur mu, kar mı?

Hava dün de güneşli geçmiş ve hararet +7 ye kadar yükselmiştir. Yalnız dün öğleden sonra hava gene kapanmıştır. Rasatanenin dün akşam verdiği rapora bakılırsa bu gün hava kapalı ve hafif yağışlı olacaktır.

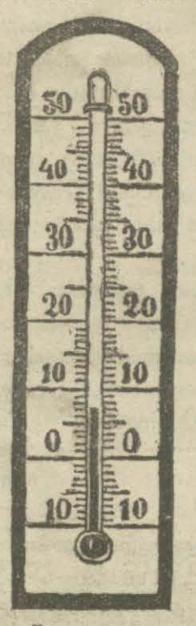

Bu yağışın yağmur olması ihtimali daha kuvvetlidir.

Aydın vapuru geldi

Son fırtına yüzünden akibetinden endişe edilen, Aydın vapuru dün limanımıza gelmiştir.

Aydın vapuru Kefken adasına sığınmış ve fırtına kesilinceye kadar orada kalmıştır.

Ekspres de..

Son kar dolayısile Alpulluda kalan Avrupa ekispresi dün Çerkesköy cıvarındaki yarmaları kar makine tarafından temizlendiği cihetle Alpulludan haraket etmiş, gece yarısı şehrimize gelmiştir.

M. Hover riyaseticumhur makamına merasimle geçti

M. Koliç de evelce olduğu gibi herhangi bir amerikalı vatandaş vaziyetinde Northaptondaki evine gitti

Vashington, 4 (A.A) — M. « Hover » in riyaset makamını işgal etmesi münasebetile merasim yapılırken yetmişinci kongre de mesaisine sükûn içinde nihayet vermiştir. Saat onda meb'uslar o zamana kadar adeta boş olan içtima salonunda toplanmışlardır. Saat on birde M. « Daves » ayan meclisine son defa olarak riyaset etmiştir. Bundan sonra meb'uslar M. « Daves » in resen âyan reisliğini ihraz eden yeni reisicumhur muavini M. « Curtise » e riyaseti devrettiği sırada hazır bulunmak üzre âyan içtima salonına gitmişlerdir.

Bu esnada M. « Hover » ile M. Koliç, sefirler, adlî, askerî ve bahrî rical salonda bulunuyorlardı. M. Curtisin tahlifi icra edildikten sonra bazı tayinler, bilhassa Hover kabinesi azasının memuriyetleri tasdik edilmiştir. Yarım saat sonra M. Hover Reisicumhur, M. Koliç te

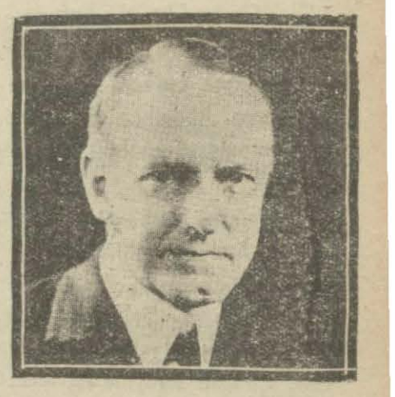

Eski reisicumhur M. Koliç

otuz sene hükûmet hizmetinde bulunduktan sonra evelce olduğu gibi alelâde bir Amerikan vatandaşı olmuş bulunuyordu. M. Koliç ile zevcesi istasyona gitmişler ve Massasuşets hükûmeti dahilinde Northamptondaki evlerine avdet etmişlerdir.

M. Koliçin bir Amerikan mecmuasına bilhassa Riyaseticumhur dairesinde içtimaî hayata dair birkaç makale yazmağa hazırlanmakta olduğu bildirilmektedir.

GAZİNİN HİTABESİ

Eski harflerle yazılanı müzeye konacak

İnkılâp müzesi komisyonu perşembe günü Emanette ikinci içtimaını yapacaktır. Müzeye konacak eşya birer birer tespit edilmektedir. Gazi Hz. nin vaktile eski harflerle yazılmış olan hitabesi Emanete getirilmiştir. Kitabe müze açılıncaya kadar Emanette muhafaza olunacaktır.

Cemiyeti Akvam

Cenevrede içtimalarina başladı

Görüşülecek en mühim iş akalliyetler meselesidir

Londra, (A.A) — Cenevreden bildiriliyor: Cemiyeti Akvam meclisinin ilk celesesinin küşadında Sir Osten Çemberlayn İngiltere kükûmetinin 1927 tarhli İngiliz - Irak muahedesini iki memleket arasında mevcut malî ve askerî itilâfların yenidea tetkikine ait müzakerat bir neticeye müncer olur olmaz Cemiyeti Akvama tevdi edeceğini beyan ve bu vesika cemiyet âzası tarafından tetkik edildikten sonra İngiliz murahhasları için iki memleket arasında mevcut olan ve sui

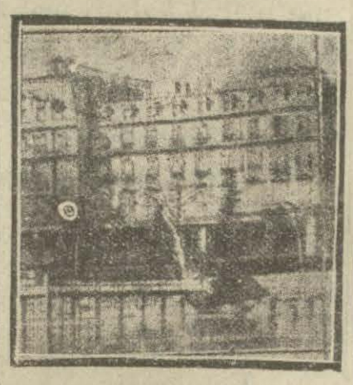

Cenevrede Cemiyeti akvamın toplandığı bina

tefehhümler uyandıracak kabiliyette bulunan bütün meseleler hakkında cemiyet âzasını tatmin etmenin müşkül olmıyacağını ilâve etmiştir.

M. Brian, M. Cialoya M. Titulesko ve M. Zaleskiyi kabul etmiştir Cemiyeti akvam yarın ekaliyetler meselesinin müzakeresine başlıyacaktı. Yarın ayrıca M. Briand ile M. Streseman arasında bir mülâkat vuku bulacağı söylenmektedir.

Hukuk ıstılahları

Dün tetkik olundu

Hukuk fakültesi ıstılah komisyonu dün fakülte reisi Tahir Beyin riyasetinde toplanmış ve müderrisler tarafından tespit olunan ıstılahları tatkik etmiş, bazı tadilâttan yaparak fişlerin merkez komisyonuna gönderilmasine karar vermiştir.

Öğrendiğimize göre, Hukuk müderrisleri (Avokatie) tabirini (fena avukat) ve (Alignement) kelimesini de (tutum yolu) şeklinde tespit etmişlerdir.

Bugün de Edebiyat fakültesi komisyonu toplanacaktır.

Komünizim beyannamesi

İzmirde iki komistin tevkif edildiğini yazmıştık, şerimizde de komunist beyannamesi mahiyetinde bir varaka bulunmuşsa da zabıta bunn ehemmiyete şayan görmemiştir. Bu kâğadın evelce talik edilmiş beyannamelerden biri mi, yoksa yeni bir hadiseye mi ait olduğu tahkik edilmektedir.

Günün hulâsası

Dahilde:

Riyaseti cumhur kâtibi umumisi Tevfik Bey dün Bursaya gitmiştir. Mumaileyh bu gün şehrimize avbet ederek Amkaraya geçecektir.

* İngiliz sefiri bu gün Ankaradan şehrimize gelecektir.

Hariçte:

Belçikada askerî ittifak meselesi etrafında yeniden birkaç kişi tevkif edilmiştir,

* Hint milliyetperverlerinin reisi Gandi yeniden tevkif edilmiş ve kefaletle taliye olunmuştur.

Belediye intihabatı

Namzetler bugün ilân edilecek, Cumaya intihabat başlıyor

Fırka müfettişi Hakkı Şinasi Paşa bu günkü eksprele şehrimize gelmiştir. Saat 15,30 da fırka kaza reislerinin iştirakile bir toplantı yapılacaktır. Bu toplantıda kaza reislerine yeni belediye âza namzetlerinin isimleri tebliğ edilecektir. Hakkı Şinasi Paşa namzetlerin isimlerini Ankaradan beraberinde getirmektedir.

Ankarada her belediye dairesi için burada tespit edilen 36 isimden 12 si namzet olarak ayrılmıştır. Bu 12 isimden her belediye dairesinde en çok rey alan 6 zat belediye âzası olacaktır. Diğer altısı yedek âza olup inhilâl oldukça münhal âzalıkları işgal edeceklerdir.

Namzetlerin isimleri bu gün gazetelere tevdi edilecektir. İntihabata cuma günü başlanarak (10) gün içinde intaç edilecektir. Verilen malûmata göre eski âzalardan ekserisi yeni namzetler arasında bulunmaktadır. Yeni belediye meclisinde ancak 20 kadar yeni âza bulunmaktadır. Diğerlerini eski cemiyeti belediyede âza olanlar teşkil edecektir.

Bakkallar

Cuma günleri neler satıyorlarmış?

Bazı bakkallar cuma günleri dükkanlarının bir köşesinde tütün ve gazete satmak için Emanetten müsaade almışlar, fakat bu müsaadeyi sui istimal ederek cuma günleri diğer eşya da satmağa başlamışlardır. Emanet cuma tatili kanununun hakkile tatbiki için polis müdürlüğüne bir tezkere yazarak bugibi sui istimallerin menini istemiştir.

Liman tarifesi

Henüz tasdik edilmediğinden tatbik olunamıyor

Geçenlerde limandaki nakliyat tarifesini tetkik etmek üzre bahrî ticaret müdürlüğünde bir komisyon toplanmış ve tesbit ettiği tariferi tastik edilmek üzre İ. V. ne gönderilmişti.

Nizamnamesi mucibince 1 marttan itibaren tatbik edilmesi lâzım gelen yeni tarife henüz vekâletin tastikine iktiran etmediği için tatbik edilmemektedir. Bugünlerde tastikten çıkmasına intizar olunuyor.

Misyonerler

Hapis cezası tasdik edildi

Bursa: 5 (A.A) — Amerikan mektebi müdürü Cilson muallimlerden Hinderson ve Den haklarındaki üçer lira nakdî ceza ile üçer gün hapis cezası Mahkemei temyizce tasdik edilmişir.

Yeki bir mektep

Ankara, 5 (Vakıt) — Burada açılması mukarrer politeknikum müessesesi bu sene Gazi muallim mektebi civarında yapılacaktır.

Süleyman Paşa ve Akibeti

Yazan AYHAN

Çabuk söyle be adam!

Rauf Paşa Abdülhamit huzurunda kekeliyordu

Zira, Süleyman Paşa asakiri şahaneden mürekkep 4 taburla Istanbula geliyordu

—3—

Sultaniye vapuruna binip Varnadan açıldığı bildiriliyordu [1].

Rauf paşa bu korkulu haberden sonra Abdülhamidin ürküp telâş etmesinin sebebini anlıyabilmişti.

Süleyman Paşa dört tabur askerle Istanbulu altüst etmeğe muvaffak olabilirdi.

şayet isterse Sultan hamidi tahttan indirerek yerine: delidir diye Çırağan sarayına kapatılan Muradı hamisi de geçirebilirdi.

Istanbulda bir taburluk muntazam asker bile yoktu.

Şehrin asayişine bakan zaptiye kuvvetleri dahi koca balkanlara Rus akınına karşı gönderilmişti.

Rauf paşa Abdülhamidin huzuruna çıktığı zaman ne cevap verebileceğini kestirecek vaziyette değildi:

— Efendimiz.

Diye kekelemeğe başlamıştı. Abdülhamit han henüz metanetini kaybedecek bir şey işitetmiş değildi:

— çabuk söyle be adam. Ne var tahtı saltanatın aleyhinde bir emare mi var?

Diye haykırdı, ne vardı? ne oluyordu? yoksa Süleyman Paşa Istanbulda bulunan sultan Murad taraftarlarile anlaşıp uzlaşmıştı da böyle apansız İstanbula mı geliyordu?

Rauf Paşa:

— Efendimiz. Süleyman Paşa kulunuzun asakiri şahaneden mürekkep dört taburluk bir kuvvetle Varnadan hareketi bildiriliyor.

Diyebildi.

— Nasıl? dört tabur öyle mi? Istanbulda nekadar askerin var?

— Sayei şahanede karakol neferlerile maan bir tabur müteferrik.

Abdülhamit:

— Şimdi ne yaparız? diye sendelemişti. Evet ne yapacaklardı. Ne yapabilirlerdi?

Ah Abdülhamit Yıldıza çekilmekte nekadar isabet etmişti. Hiç olmazsa Yıldız sarp yerdeydi. sarayın müdafaası her zaman için kabildi.

Zaten her ihtimale karşı Yıldızı tahkim edip azçok hassa kuvetleri toplaya bilmişti.

Rauf Paşaya dedi ki:

— Süleyman Paşanın getirdiği askerle birlikte karaya ayak basmamasını temin ediniz.

— Donanmayı humayunun hareketle boğaz haricinde Sultaniyeyi geri çevirmesi hususuna iradei cihanbani şereftaalûk buyrulmasını niyaz ederim.

— Sen ne diyorsun. Donanmayı da ifsat etmeleri için elimizle mi ayaklarina gönderüp teslim edelim.

Paşa yarın Dolma bahçeye ineceksiniz. Vapuru bekliyeceksiniz. Süleyman Paşayı istikbal edip doğru bana getireceksiniz.

Evine gitmek isterse; Efendimiz şu dakikada sizi bekliyor diye teminat verip hariç kimse ile temasına meydan vermiyeceksiniz.

— Ferman efendimizin..

— Ayrıca Topane tarafında da tetbir alınız.

— Efendimiz hakanı mahlû hayretleri ikametgâhlarının tahtı muhafazaya aldırılması lüzumunu dahi arza içtisar eylemiş..

Abdülhamit Sultan Muradın emniyet altına alınmasını düşünmemiş değildi Ve fakat Rauf Paşaya cevap vermedi.

Çırağan, Yıldız sarayı bahçesine geçen kemer üzerindeki kafesile yoldan Sultan Muradı Yıldıza almak kararını vermişti.

Bu ne zaman olsa beş on dakika içinde yapılabilinecek bir şeydi.

Rauf paşa büsbütün Süleyman Paşa aleyhine kışkırtmak için Sultan Murat meselesini ortaya atmış olacaktı.

Serasker kaymakamının Süleyman paşadan intikam almaktan başka düşüncesi yoktu.

Allah bilir ne Sultan Hamidi ne de Sultan Muradı düşünmiyordu.

Arada rakip ölsündü de ne yüzden ölürse ölsün. O, yalnız bunu düşünüyordu.

Abdülhamit de, kardeşinin tahta çıkarılmasından ürküyodu.

Mes,ele su götürüp kaldırmıyacak gibi ap açıktı. Meydanda göz önünde duruyordu:

Amcası Abdülaziz han da tıpkı böyle sevkiyat bahanesile «Hüseyin Avni» Paşanın ansızın Şamdan getirttiği dört tabur arap askerinin yardımile hal'edilmiş değil mi idi?

O zaman gene bu Süleyman Paşa başa geçmişti. «Talia» taburları ile üçyüz mektep talebesini önüne katıp sarayı basmamış mıydı?

Acaba bu defa damat şişko Mahmut Celâlettin Paşanın bu işte alâkası var mıydı?

Olmasaydı daha üç gün evel Süleyman paşanın İstanbula gelip maruzatta bulunmak istemesine müsaade ister miydi?

gerçi Mahmut Celâlettin Paşa sultan Hamidin hemşiresi Cemile sultanı tutüyorodu.

Abdülhamit han bulsa kendi öz kardeşi Murat efendinin iki gözünü oyup çıkarmak istiyordu. Eniştesi neden kendine ihanet etmesindi?.

Serasker kaymakamı Rauf Paşa saraydan pek iyi halde çıkmamıştı.

Süleyman paşayı karşılayıp Yıldıza atmağa muvaffak olamaz ise her şeyi kaybedeceğini âlâdan âlâya biliyordu.

iş bir kere yırtıcı kuşu demir kafese sokasıya kadardı. Neticeyi Sultan hamidin eline bırakacaktı.

Rauf Paşa candan düşmanı Süleyman Paşanın mahvolacağına inanıyordu.

Abdülhamidin Süleyman Paşayı ya ansızın başka bir yere sürüp atacağını ve yahut vücudunu ortadan kaldırtacağını sanıyordu.

(Bitmedi)

[1] O zaman Türk bahriyesi dünyada İngiltereden sonra ikinci geliyordu. Karadenize hakim idik. Taaccüp edilmesin.

Tevziat işi

Gayri mübadiller bu gün toplanıyorlar

Gayri mübadillere yapılması icap eden tevziat Garbî Trakyalıların bu haktan istifade etmek hususundaki müracaatları üzerine teehhur etmişti. Bu hususta gayri mübadiller cemiyeti kâtibi umumisi Refik bey gazetemize şu raporu vermiştir:

«Maliye Vekâletinin bir emri ile tevziat komisyonu cemiyetin emrine verilmiştir. Ancak garbî Trakya gayri mübadillerinin de tevziattan istifade etmek için yaptıkları teşebbüs üzerine bu husustaki talimatname tefsire muhtaç görülmüştür. Tevziaatan istifade edeck Gayri mübadillerin tefriki, Türk heyeti murahhasasına ait olduğu için, talimatnamenin tefsirini heyeti murahhasadan talep ettik. Cevap gelirse yarınki idare heyeti içtimaında bunu görüşeceğiz ve Garbî Trakyalıların istifade edip edemiyeceği anlaşılacaktır.

Hazırlığımız tamamdır. Bu mesele halledilince tevziata komisyon tarafından başlanacaktır. Tevziat komısyonunun lağvedileceği doğcu değildir.

Talik muvakkat mı?

Yunanlılar yeni talimat gönderdiler

Ankarada Yunan sefiri ile Hariciye vekilimiz arasında cereyan eden mubadele müzakeratının talik edildiğini yazmıştık.

Dün şehrimize gelen haberlere göre bu talik bir inkita mahiyetinde değildir. Hükûmetimizin teklifatına mukabil Yunan hükûmetinin cevabına intizar edildiğinden bir haftadan beri Ankarada müzakere olmamaktadır. Müzakerata müşavir sıfatiye iştirak eden Türk ve Yunan baş murahhasları bu talikten bil'istifade şehrimize geleceklerdir. Cemal Hüsnü Beyin bugün muvasalatına intizar ediliyor. Yunan murahhasları da birkaç güne kadar gelecekler-dir. Murahhaslar bayram tatilini şehrimizde geçireceklerdir.

Türk teklifatına Yunan hükûmetinin cevabı yola çıkarılmıştır. Bu talimat müzakeratın akibetini tayin edecektir.

Atina, 5 (A.A) — Muhtelit mübadele komisyonundaki Yunan murahhası M. Tatarakis Ankarada cereyan eden Türk, Yunan müzakeratı hakkında hükûmeti metbuası tarafından tesbit edilen talimatı Yunan sefirine tebliğ etmek üzere yarın İstanbula gidecektir.

Mediha Hanım

Hastaneden çıktı, nasıl yaralandığını anlatıyor

19 Kânunusani tarihli sayımızda Üsküdarda Hamza Fakıh mahallesinde Açık türbe sokağında oturan Mediha Hanımın Mustafa Ef. isimli biri tarafından tabanca ile yaralandığını yazmıştık. Mediha Hanım ahiren iyileşmiş ve tedavi edildiği hastaneden çıkmıştır. Carih henüz mevkuf bulunmaktadır. Hadisenin vukuundan sonra carih Mustafa Efendinin Mediha Hanımla münasebette bulunduğu yazılmıştı.

Mediha Hanım, dün idarehanemize gelmiş ve hadise hakkında şu izahatı vermiştir.

Carih Mustafa, mediha Hanımın akrabasından Melek Hanımın eski nişanlısıdır ve Mediha Hanımı da yalnız bu münasebetle tanımaktadır. Kendisile Mustafa Ef. arasında başka hiçbir münasebet yoktur. Mustafa Ef. Mediha Hanımın evine kendisile arası ve nişanı bozulan Melek Hanımın yeni adresini sormak üzre gelmiş, Melek Hanımı unutmasını kendisine söylenildiği zaman kızmış ve tabancasını çekerek:

— Hepiniz onun soyu sülâlesisiniz!

diyerek Mediba Hanımı ve 4 yaşındaki kızı Fatmayı yaralamıştır.

Mediha Hanım ilk zevci milâzim Sami B. Musulda şehit olduktan sonra şimdi Edirne civarında bir kazada sulh hakimi bulunan Mehmet Ali Beyle evlenmiştir. Mediha Hanım zevcine karşı sadakatini kaydederek ayrı yaşamalarının mahzı seyahat müşkülâtından ve buradaki evlerini dağıtmak istemedikle-rinden neşet ettiğini söylemiştir.

Kaç dava?

Mutelif mahkemelerinde intaç edildi

Türk - İtalyan ve İngiliz mahkemelerinde yeniden faaliyete geçilmiştir. Türk - Fransız mahkemesi de nisan ayı içinde reis M. Aser geldiği zaman faaliyete başlıyacaktır. Muhtelit mahkemelere mevdu davaların Türk-İtalya ve İngiliz mahkemelerinde 5 te 3 ü, Türk - Fransız mahkemesinde 5 te 2 isi, Türk - Romende 4 te 3 ü, Türk - Yunanda ise yüzde 3 ü ancak intaç edilebilmiştir.

Borsada

Son günlerde pek muamele olmıyor

Bir kaç acenteye de işten elçektirildi

Son günlerde esham ve tahvilât borsasında, eskisine nazaran az muamele olmaktadır. Hatta bazı tahvilât üzerinde, dün hiç muamele olmamıştır.

Dün düyunu muvahhide 225,25 de açılmış, 223,75 de kapamıştır.

İngiliz lirası 986 da açılmış ve gene 986 da kapanmış, altın 852,5 de açılarak 851 de kapanmıştır.

Istikrazı dahilî, diğer tahvilât ve saire üzerinde iş olmamışır.

Söylendiğine göre, bir kaç borsa acentesine yeniden işten elçektirilmiş bazıları da istifa etmişlerdir.

Rüya

— Muharriri : *Eşref* —

6

— 14 —

Miting aktettilermi içlerinde hiç öküz kalmaz
Eğer harbe sela dense içinde yüzde yüz kalmaz
Veba gelse götürse bunları böyle pürüz kalmaz
Medet kıl biz nasıl ellerde kaldık ya Resulâllah!
Bugünlerde bunaldıkça bunaldık ya Resulâllah!

— 15 —

Denizden olmayınca yol atar attıkça mantarı
Koşarken kahvede yelken olur pişinde entari
Utanmaz halka karşı cenge iflâs eylemiş ârı
Medet kıl biz nasıl ellerde kaldık ya Resulâllah!
Bugünlerde bunaldıkça bunaldık ya Resulâllah!

— 16 —

Utanmaz birbirinden hepsi bir gûna yalan söyler
Biraz namuslular gizli edepsizler ayan söler
Eğer varsa lüzumu şahidin bunda, cihan söyler
Medet kıl biz nasıl ellerde kaldık ya Resulâllah!
Bugünlerde bunaldıkça bunaldık ya Resulâllah!

(Devamı var)

Haricî haberler

Askerî ittfak

Yeniden birçok kişi tevkif edildi

Evlerinde neler bulundu?

Brüksel, 4 (A. A.) — Polis Frank ile Horremans ın ikametgâhlarında ve bunlara ait neşriyat idarehanelerinde taharriyat içra etmiştir. Polis birçok vesikalar ve bilhasa bir daktiloğrafın evinde mahut vesikanın birçok kopyelerini bulmuştur.

Brükselles, 4(A.A.) — Mahkeme «Herremans» ın tevkifini emretmiştir.

Başmuharrir ne diyor ?

Amsterdam, 4 (A.A) — « Utrechtscht Dagblad » gazetesi sahte muahedenin neşrini haklı ve mazur göstermeğe çalışan başmuharririnin beyanatını dercetmiştir. Muahededeki imzaların doğru olup olmadığı meselesi hakkında başmuharrir tahrir heyetinin yazı mütahassıslarının fikrini sorduğunu kaydettikten sonra resmî bir gazetenin mezkûr muahede metninin mevsukiyetini «Frank» ın itiraflarından evel hatta sonra da temin eylediğini ilâve etmiştir.

Gazetelerin mutalâatı

Paris, 4 (A.A.) — Sahtekâr Frankın tevkifi hakaında tefsiratta bulunan «Petit Jurnal» gazetesi M. «Briand» ın tekzibinin kendisi için kâfi olduğunu hemen beyan ve ilâna şitap etmiş olan M. «Stresemann»ın müstakimane hattı hareketini ehemmiyetle kaydetmektedir. « Caluva » Lahi ye ve Berlin kabinelerinin hattı hareketi hakkında şiddetli tenkidatta bulunmaktadır. «Acsiion françes» gazetesi «Vam Blokland»ın Cemiyeti akvam huzuruna nasıl çıkabileceği sualini irat etmektedir. «Homlibre» gazetesi Felemenk hükûmetinin iptidaî bir tahkikat icra etmesi lâzım geleceğini yazmaktadır.

Gandi tevkif edildi

Sonra da kefaletle tahliye olundu

Londra, 4 (A.A.) — Taym gazetesinin Kalküta muhabiri gürültülü bir numayiş tertip ettiğinden dolayı Gandinin tevkif edilmiş olduğunu haber vermektedir.

Londra, 5 (A.A.) — Röyter ajansı Kalkütadan istihbar ediyor: Bir takım polislerin yaralanması ile neticelenmiş olan kargaşalıklara teşvik töhmetiyle tevkif edilmiş olan Gandi kefalete rapten tahliye edilmiştir.

İNGİLİZ SEFİRİ

Ankarada buluna İngiliz sefiri Sir Corç Klârk bugünkü trenle şehrimize avdet edecektir.

Varım asır evelki

VAKIT

6 Mart 1879

Evelki akşam Sirkeciden hareket eden şömedifer vagonları barutane pişgâhına muvasaletinde orarda bulnan köprü yıkılarak arabanın biri aşağıya düşmüş ve şömendifer memurlarından iki neferi sakatlanmış olduğunu ve dün sabah giden vagonların orada aktarma edildiğini rivayet ediyorlar.

✱

Maliye nezareti celilesinin masarifi cariyeyi tesviye eylemek üzre aşar ve ağnam hasılatını teminat göstrip Galatada « Kredi Liyone » bankasından altı yüzbin ve yahut bir milyon lira bir istikrazı muvakkat aktı için birkaç gündenberi teşebbüs müzakere eylemekte olduğu ve fakat müzakeratın henüz faysal pezir olmadığı Mesencerbe mervidir

(Vakt)ın 6 Mart 1929 tefrikası : 96

Namuslu Kokotlar

Muharriri : Hüseyin Rahmi

— Sen halâ görmedi iddiasında isen de ben de gördüğü zannındayım...

— Gördü.. görmedi.. bunu geç...

— Nasıl geçeyim?

— Görmüş olaydı şimdiye kadar babasına söyler ve kıyamet de kopardı...

— İşte asıl kıyametin kopmadığı, beni daha ziyade ürkütüyor..

— Niçin?..

— Çünkü Mazlum Bey namus intikamını en müthiş şekilde çıkarmak için lâma cime mahal kalmıyacak tastamam müsait ânı bekliyor... Bunların hepsini bir tarafa bırakalım.. Ortada müthiş bir sey var.. Bunun dehşeti önünde ne yapacağız?

— Nedir o?..

— Fotoğrafi..

— Böyle bir şey var mı?..

— Bilmiyor musun?..

— O gün Kilyos kumsalında çok sarhoştum.. hayal meyal öyle bir şey aklıma geliyor..

— Hayal meyal değil.. Hakikat Perran.. Hakikat, meş'um hakikat. Ah ne patavatsızlık yarabbi!.. Rast gelenin fotoğrafçıya böyle tehlikeli bir resim çektirirler mi? Fotoğrafiler nerde?,.

— Bende... Gideyim hepsini yırtayım, mahvedeyim. Bunlar kocanın eline nasıl geçiyor?

— İşte mesele orada.. kocanın eline geçen bu resimlerin mevcudiyetinden bir üçüncü şahıs da haberdar. İnsaniyetkâr imzasını atan zat bu işe ne suretle vukuf kesbederek karışıyor? ve bu insaniyetkârlığı bize ne mukabilinde yapıyor? Yani bu işte onun menfaati nedir? Şimdi dünyada kendi hissesine bir menfaat çıkarmadan, insaniyetkârlıkta bulunan adam kalmamıştır.

Bu zat mutlaka bizim tanıdığımız bir kimsedir. Bu hüviyeti keşfe uğraşmalıyız... Ben böyle dost namına bürünmüş düşmanlardan, açık yüzle doğrudan doğruya hücum eden hasımlardan daha ziyade korkarım...

— Kumsalda fotoğrafi çekilirken hissiyatının bulanık olduğunu söyledin... Herşeyi hayal meyal seçebiliyordum. Olup bitenleri sen benden daha iyi farkedebilecek bir halde miydin?

— Oldukça..

— Fotoğraçı nasıl herifti?

— Saçı sakalı birbirine karışmış fino göpeğine benzer bir herif.. Suratında yalnız gözleri seçilebiliyordu. Fakat puhu kuşuna andırır öyle yuvarlak merkezleri fosforlu gözler ki nerede görsem derhal tanırım...

— Bu herif oraya bittesadüf icrayı sanat için mi gelmiş biri miydi, yoksa düşmanlarımızın arkamızdan saldırdıkları bir hafiye mi?

— Her iki ihtimal de varit olabilir.

— Ey... Şimdi ne yapacağız?

— Lâzım ihtiyatları hemen tertip ihtirazlara tevessül.. Ben buraya olan ziyaretlerime artık nihayet vermeliyim... Başka ve gayet emin yerlerde pek seyrek görüşmeliyiz.

(Bitmedi)

ÇIKRIKLA DURUNCA

Sadri Ekrem

Müftü ökse kuruyor

Aman dikkat edin.. Keratalar birşey çalmasınlar, onların gözü zenginin malındadır

— 12 —

— Sinni Cemal... Sinni Cemal... Efendim.

Cenabı hak bile peygamberini onbeş yaşında bir nevcivan suretinde gördü diye söylenirken gözü ince bedenli kara kaşlı sakıye ilişince biran irkildi. Onun yaşı hayli ilerlemişti.

Onun da hatırını hoş etmek için :

—Hayır, hayır; burada onbeş yaş teravetin kemalidir. Gönül para dairesi değil ya!..

Enfiyeli hacı yamağı, misli bir nükte savurdu.

Hep gülüştüler.

Tahrirat kâtibi, meclisi idare âzasından Nazikî zadeye :

—Müftü ökse kuruyor.. Diye hızlıca söyledi. Müftünün söylenen sözlerde hiç birini işittiği yok bağırıyor :

« — Mezesini gözlerim alsın!. Zülünden, gözlerinden.. Rengiruyinden..

Kaymakam söze girişti:

— Bizim müftü pekte eflâtunidir.

Müftü kaymakamında dediğini duymıyordu. Armanik çalan otuzluk ermoninin gözleri gözlerine ilişti. Müftü ermeniye döndü :

Bil maskatı resim dedi ol şuhu güzeşte
Anide bakıp ruyine kartal deyiverdim

diye yüzünü buruşturdu.

Bu mecliste en uslu eti rakıya batırıp ekmeğe saran, ve zağarına yutturan zil zurna sarhoş genç tüccar Sıtık zade idi; o birkaç okka etini böyle hayvanına kaptırıyor ve:

—Eğlensin, bu köpek te zevk alsın.. Bu yalan dünya sade bizim değil ya! diye söyleniyor.

Hayvan ispirto anason kokusundan tiksindikçe:

— Hay köpoğlu.. Ağzının tadını bilmiyorsun.. Herkes bunun için bir birini yiyor.. Diye söyleniyordu.

İşte çingeneler geliyor diye sesl.nilen yerde böyle bir hava, coşgun sarhoşluk, ve tokluğun verdiği kabalık, rahavet vardı.

Hasan ile Hatice uzaktan işaret eden adamın ellerini oynattığını. gördükleri ve:

— Geliniz.. Hey.. Diye bağırdığını işittikleri zaman :

« —Kismet çıktı ! diye sevindiler. Onlar zannediyorlardıki:

— Açmısınız. Susuzmusunuz? Yiyiniz karnınızı doyurunuz..

Diyecekler. Halbuki:

—Haydi bakalım zilleri çabuk tak.. Vaktımız geçiyor!..

Efendileri bekletme.. Efendiler alnına altın yapıştıracaklar. Diye acaip bir teklif karşısında kaldılar.

Hatice sarardı, soldu..

Kekeliyerek :

« — Biz çingene degiliz,.

— Nazlanma.. Bizim buraya geldiğimizi daha dünden haber aldınız.. Haydi zilleri çıkar.

— Yanlışınız var !

Haydi be.. Söyle şu karına.. Biraz göbek çalkasın!.

— O oynamaz efendi. Oynamazda.. Muhaverenin ortasından hiddetlenen bir deli kanlı gözlerini devire devire:

— Biz çingeneden kız almasını da biliriz, zaten böyledir. Karı koca dayak yemeden rahat edemezler.

— Açız üç gündür.. Biz köpek te değiliz.

Yolcuyuz..

— Şu ağızlara da bak..

— Kerata sanki karıyı kıskanıyormu dersin?

Sittik zade söze karıştı: gururlu gururlu sordu:

— Karını bizdenmi kıskanıyorsun ?

—Haşa.. sen ondan güzelsin, dilbersin.

O bir hoyrattır. Böyle şeyler bilmez. Bir iki tokat, birkaç tekme. Kadın erkek kafilenin yanından ayrıldılar onlar uzaklaşırken , efendiler uşaklarına şiddetle tenbih geçtiler.

« — Aman dikkat edin.. Keratalar bir şey çalmasınlar, onların gözü zenginin malındadır, canındadır .

Hasan ve Hatice iki gün evel kendisini ırz elden gitti diye kovalayan insanlarin önünden nasıl kaçtılarsa işret sofrası önünden gene aynı şekilde kaçtılar.

Hatice ile Hasan hem yörüyorlar, hem konuşıyorlardı:

« — Hasan şu herifi bir yakalasam yokmu?.

— Hangi herif hanı şu sana çatanı..

— Hangisi, hangisinden farklı ki..

— Tokat vuran.

— Ha!.. ama, hepsi bir onlardan zaten bize hayır varmı ki.

— Hayır olsun olmasın !.. Ama, onun bana yaptıklarını bir bilsen, ah bilsen. Haticenin gözleri yaşardı, dudakları kıvrıldı.

— Elinde ölüyordum.

— Ne minasibet ?.

— bak yüzüme.. Onun kunduralarının yeri.

— O köyü kıtlık bastığı zaman öte beri almak için köye geldi.

Bütün köyün kap kaçak nesi varsa hepsini yok pahasına aldı.

Tahsildarda vergi diye başıma çöktü.

Bir kara dağ gibi. Sattılar, savdılar ne varsa. Bir don bir entari kaldım. Çevremi de istediler, vermedim. Kollarımdan sürüklediler, vermedim; döğdüler, suratımdan ateş fışkırdı, kan fışkırdı, gözlerim önüme dökuldü, gene vermedim. Kendimden geçmişim neden sonra ayıldım ki yüzüm kan içinde, gözümün oyukları kanla mülamma, kirpiklerim birbirine yapışmış, Çalılıklar arasında uyanınca gene onun sesini işittim.

— Nasıl alınırmış çevre?

Herifin korkusundan gözlerim açıldı.

Diyeceklerimi yap diyordu, sana daha parada vereyim.

Karşımda ağzını sulandıra, sulandıra anlattı, bıyıklarını burdu.

Kimse görmez dedi.

Bağırdım.. Tekmeledim, ısırdım.. Söylendi, kâh yalvardı, kâh söğdü. Yüzünü param parça edayim de.. O zaman sen bana yalvar... Rasgeldiğin erkeğe yalvar..

Erkek itlere bile yalvar seni öyle bir hale koyayım. Diye kamasını çıkardı. Yüzümü çizdi, çizd... Ben ue yapa bilirim..

Eğer Dudunın kocası çitlerin arasızdan gözükmese idi suratımın öbür tarafını da param parça edecekti. Çekildi gitti.. Rezalet çtkmasın diye..

— Dudunun evinde bana baktılar, yaram iyi oldu.. Ama çifte çubuğa gidemez oldu...

(Bitmedi)

SITILARDA SEYAHAT

İzmire bühatn!..

Cehaletin her türlüsü tehlikelidir; fakat bunun en karanlık şekilleri bazı diplomatlarda görülüyor. Bunlarinki korkunçtur. Çünkü hem bilmiyorlar, hem bilmediklerini de bilmiyerek dünyaya nizam vermiye kalkışıyorlar .!

Son günlerde adı gene sıksık söylenen «Luit Corç» kızıl derili Amerika vahşilerinin reisi olmadan evel İngiltere kabinesinin başına geçmiş , mütarekenin kanlı kararları hep onun zamanında verilmişti. Acemi bir terzi gibi Türk topraklarını kesip biçiyor önüne gelene peşkeş çekiyordu. Ermenistana Adanadan bir mahraç vermek istiyen de odur. Erzurum ile Adanayı nihayet otuz kilometroluk uzaklıklarda gören, bilen de odur.

Bu coğrafya şampiyonunun akla durgunluk veren acayiplikleri zaten saymakla bitecek gibi değildir. Ama doğrusunu isterseniz, ben, bu zata « Hatemüccühelâ » rütbesini vermiş, onunla başa çıkacak bir kul bulunmaz demiştim.

Meğer yanılmışım . Biri daha çıktı, hem kendi cinsinden, kendi soyundan hatta kendi mesleğinden ve kendi rütbesinden birisi ...

Bu birisi, kocaman Beritanya hükûmetini temsil edenlerdendir, Luit Corcun kazandığı cehalet rekorunu kıran Mister «Çorçil» dir . Hatıratının bir kısmına iki gün evel dokanmıştım.

Bu gün de tarihi, coğrafyayı ve İktısadiyatı hep birden kör satırile boğazlamıya çalışmasını görünce dayanamadım.

Bu diplomatlar, Allah aşkına nerden yetişiyorlar? Hiç mektebe gitmezler mi, ömürlerinde maske takmak ve içinden pazarlıklı konuşmaktan başka bir şey öğrenmezler mi?. Belki tuhaf olacak ama, artık şüphe etmekte kendimi haklı buluyorum. Bana öyle geliyor ki galiba bunların okuma yazması da yoktur .

«İzmir binlerce seneden beri Yunanlılarındı, İzmiri besliyen onlardı, İzmir ziraatını yapan onlardı. Binaenaleyh İzmiri Yunanlılara vermek bir adalet lâzımesi idi.»

Diyen bir insanın azgın cehlinden başka hangi varlığına inanılabilir? Bu adam Londra piyasalarının başında gezen Türk tütününden bir cıgara içmemiş, Türk üzümünden bir salkım yememiş Türk incirinden bir tane tatmamışlar mıdır? Eski biçimsiz, heybetsiz bir hisarla çevrilmiş birkaç yüz çarpuk evden ibaret olarak elimize geçen İzmiri Akdenizin en güzel, en mamur, en şerefli bir beldesi haline getirdik. Taşı, toprağı, altı, üstü suları ve havasile benimsedik. Onun taousu zaman zaman uğrunda döktüğümüz kanlarla imzalandı. İzmir bizimdir.

Onda yabancı hiç birşey yoktur. Onu muhafaza etmesini de ona yan bakanların gözlerini oymasını da biliriz.

Seyyah

Kronika gazetesinin muhakemesine başlandı

[Üstarafı birinci sayfamızdadır]

milletimizin kahramanca hareketinin " Vahşet „ kelimesile tavsif olunduğuna işaret ediyor, millî duyguyu rencide eden bu fıkranın neşrinden dolayı takibat icrası için B. M. M. riyasetinden ceza kanununun 106 ıncı maddesine tevfikan müsaade alındığı kaydile, açılan Türklüğü tahkir davasının rüyetini ve mes'ul müdürün matbuat kanununun 11 inci maddesi delâletile ceza kanununun 159 ve 158 inci maddeleri mucibince tecziyesini istiyordu.

Reis, maznuna "İzmirin son günleri„ serlevhasını takiben yazılan «Vatanî vazifelerimizi unutarak dört ayaklı hayvanlar gibi kaçıyorduk ve Asyanın göbeğinden ileriliyen Türkler, bize karşı en vahşi intikam hislerile meşbu bulunuyorlardı„ cümlesindeki «vahşi» kelimesi için ne diyeceğini sormuştur.

Bu istizaha karşı, Madam Eleni, tercüman delâletile şu cevabı vermiştir:

— Rumca "Agniyotera» kelimesi bizde «hırs» manasına gelir. O cümlede «Vahşi» diye tercümesi doğru diğildir, «hırslı» manasındadır. Mecazî olarak kullanılmıştır.»

Müddeiumumî Celâl Bey, meselnin ehemmiyetine binaen maznunun tevkifine karar istedi. Mahkemeye sevkine lüzüm görülmiyen başmaharrir Keşişoğlunun ifadesini okuttu.

"Matbuat kanununa nazaran, ben bu yazıda mes'ul olamam. Esasen bu yazıda bir şey yoktur. O kelime, "şiddetli„ manasına gelir„ diyordu.

Mahkeme, mütaakiben Madam Eleninin tevkifine, yazılan şey hakkında Darülfünun müderrislerinden Fazıl Nazmi Beyden izahat alınmasına, bu kelimenin ne manaya geldiğinin ehli vukuf sıfatile kendisinden sorulmasına, tefrikanın başka bir yerinde de takibatı müstelzim fıkra bulunup bulunmadığının müddei umumilikten istilâmına, muhakemenin martın onbirinci pazartesi günü ögleden sonraya bırakılmasına karar verdi. Maznun tevkifaneye götürüldü.

Bu meseleden dolayı haklarında tahkikat yapılanlardan imtiyaz sahibi ve mes'ul müdürden başkasının mahkemeye verilmesine lüzum görülmemiş, başmuharrir Keşişoğlu da ifadesi alındıktan sonra serbest bırakılmıştır.

Dün başlıyan muhakemeyi haber alan bazı Rumlar ve Rum gazatecileri mahkemeye gelmişler, muhakemeyi takip etmişlerdir.

Zam var

Muavin hocaların vaziyeti ne olacak?

Ankara, 5 (Vakıt) — 3 Sene kıdem kazanmış bütün muallimlere bu sene aslî maaşlarının yüzde 15 şi zammedilecektir.

842 Numaralı kanundan istifade etmiyen muallimler tatil kurslarına devam edecekler, imtihanda kazananlar terfi edilecek, kazanamıyanlar meslekten çıkarılacaktır.

Muallimlik mesleğine 329 dan evel giren muavinlerle sonradan orta mektep mezunu sıfatile yeniden girenlerden başka muavin kalmıyacaktır.

Sıhhat

Yeni kanunba neler Var?

Ankara, 5 (Vakıt) — Hıfzıssıhha kanun lâyihası vekiller heyeti tarafından tetkik olunmaktadır. Bu kanuna göre Sıhhiye vekâleti doğrudan doğruya şu işlerle meşgul olacaktır: Doğumu arttıracak ve ölümü azaltacak tedbirler; annelerin sıhhati; salgın hastalıklarla mücadele; gıda ve ilaçları mürakabe; mektep, gençlik ve işçinin sıhhatini mürakabe; sıhhat müesseseleri açmak; ruhî ve asabî hastaların tedavisi; muhacirlerin sıhhati; hapisanelerin ve münakale vasıtalarının sıhhî ahvaline nezaret,

---

M. Kanonika

Abide ebediyen payidar bir eserdir diyor!

Taksimdeki Zafer abidesinin kaidesinin nakil esnasında çatladığı, bazı taşlarının dökülmek üzre bulunduğu iddiaları üzerine tetkikata başlandığı abideyi yapan İtalyalı heykeltıraş M. Kanonikanın bu hususta görüşmek üzre şehrimize geldiği malûmdur. Bu mesele hakkında Darülfünun muallimlerinden Malik B. de bir rapor vermişti. Dün yazdığımız gibi perşembe günü abide komisyonu içtima edecek, M. Kanonika izahat verecek ve bunu müteakip icap ederse abide komisyonu tarafından tetkik edilecektir.

Dün M. Kanonika vali Muhittin Beyi ziyaret etmiş ve Emanet muavinlerinden Hâmit Beyin iştirakile bu mesele üzerinde görüşülmüştür.

Haber aldığımıza göre M. Kanonika abidenin lâzım gelen metaneti tamamile haiz olduğunu, taşların mürurü zamanla süngerleşeceği hakkındaki iddiaya gelince bunun tabiî olduğunu, esasında mütecanis olmıyan mermerin senelerce sonra bu şekle girmekle metanetinin haleldar olması icap etmediğini söylemiştir.

M. Kanonika Büyük mimar Sinan tarafından vucude getirilen eserlerde de bu halin görüldüğünü, bunun tabiî olduğunu ilave etmiş ve:

— Abide ebediyyen payidar bir eserdir, demiştir.

Meydan ne vakit tanzim edilecek?

Taksim meydanının Zafer abidesile mütenasip bir şekilde tanzimi tekarrur ettiği ve pilânının hazırlandığı malûmdur. Bu hususta İngiltereden sipariş edilen otomatik tramvay makasları gelmişse de bu dafa da tramvay direklerinin güzel bir şekilde yapılması lüzumu hasıl olmuş ve tramvay kumpanyası bu direkler için yeniden Avrupaya siparişatta bulunmuştur. Bu direkler üç ay sonra gelebilecektir. Pilân ve tahsisa hazır olduğu halde bu son sebep dolayısı ile meydanın tanzimine ancak üç ay sonra başlanacaktır.

---

909 istikrazı

Emanet 909 istikrazı hamillerile yaptığı müzakerat devam etmektedir. İngiliz hamillerin istedikleri 6,5 milyon faiz meselesinin mutedil bir şekilde halli için çalışılmaktadır.

Variyete

Bazı lüzumsuz insanlar

Lüzumsuz mu? Hayır. Dünyada lüzumsuz insanlar yoktur: Hiç olmazsa bana bu satırları yazdırmaya sebep oldular.

Kontrollar

Dikkat ettiniz mi bilmem? Kontrol denilen tranvay zabtiyesi en kalabalık arabaya atlar, ve, ön sahnlıktan atlar. Evvelâ orada duran sivil müşterileri içeri girmeğe icbar eder, bu vazifeyi yaparken de da-

— Emanete derdinizi anlatınız, benim sizin için ceza vermiye...

Fakat bu fahrî emanet vazifesini görürken, gene o emanetin tramvay arabasının en gözükür yerine asılmış olan *Oturacak mahal 18, içeride ayakta duracak yer 3, ilâh..*

Lâvhasını görmez. Kapıyı açar, ima şu sözleri söyler:

sizi zorla içeri tıkar. Sonra kemali sükûnetle dirseklerini göğsünüze, kafanıza vurarak, ayaklarını nasırlarınıza basarak sanki bütün halk ve biletçi hırsızmış gibi, kim bilir hangi cebinizin köşesine tıkılmış olan biletinizi aratır, kontrol eder.

Ekseriya bir arabada iki kontrol olduğu da vakidir. Mantık böyle icap ettirir. Çünkü bir arabada *"Tramvayların hareketi esnasında binmek ve inmek memnu„* olmasına rağmen atlanacak iki sahanlık vardır.

Ve, gene ekseriya, istasyonda indikten sonra yakanıza bir el yapışır. Yerli Belçika kasketinin örttüğü bir kafadan bir ses çıkar:

— Bilet !

Köprü memurları:

Hava yaz gibi güzeldir. Kar fırtınalarında hiç geçenediğiniz köprüden geçmek istiyorsunuz. Elleriniz paltonuzun cebinde ve eldivenlerin içindedir. Güneşin göz kamaştıran ziyası altında kirpikleriniz yarı inik. yüzünüz buruşmuş, sırtınızda bir sıcaklık, sanki şuaat bir pertevsizle toplanmış gibi. yürüyorsunuz. Karşınıza, önlerinde birer «arkalık» asılı, mamasını yemeğe hazırlanmış çocuklar gibi önlüklü bir sıra adamın. adetlerinin iki misli nasırlı avuçları açılır.

Ufak paranız yoktur. Kişeye döner, eldiveninizi çıkarır, paltonuzun düğmelerini çözer, cüzdanınızdan - eğer varsa - bir lira çıkarırsınız. Kişede oturan yeniçeri size bir liralık ufak para verir. bu paranın içinde pek tabii olarak nikel «25» lik yoktur. İtiraz edemezsiniz, çünkü çirkin bir hadise nazarı dikkatinizi celbetmiştir.

Seyyah şehri yapılmıya çalışılan İstanbul köprüsünden-kim bilr parası toplanan kuruşlarla şimdiye kadar kaç dafa ödenmiş olan bu köprüden-geçmek istiyen dört ecnebî seyyahın yakasına sekız pençe yapışmıştır.

Ve,

Sırtında bir pelerin
Başında bir kasket,
Gözleri fıldır fıldır
Ağlıyor..

..Köprü başında
Mektepten dönüşte parası bitmiş.
Âlicenap davrandım
Ona bir kuruş verdim.
Ve "Memur„ diyerek
Köprüyü anufor geçtim.

* Bu şiir Türkiyenin Fransız Karkosu olmak isteyen bir meşhur edibe ittihaf edilecek olan müstakbel bir eserden istinsah edilmişti.

Kapıcılar

— Müdür Bey burada mı?

Bir homurtu:

— Meşğul:

Müdür Bey meşgul değildir.

Kapısındaki yeni harflerle bir çok yanlışlar olan bir levha ziyaretleri « 2-6 » ya kadar kabul ettiğini yazar. Saat 3 tür. Fakat kapıcı denen insan müsveddesi «hırsı tahakkümün zevkini » tatmıştır, sizi bekletmekten zevk duyar.

Bir haber verseniz?

Ayni homortu:

— Meşgul dedik ya..

Diye savurur. Kapıcı ayak ayak üstüne atar. kendini ziyarete gelmiş olan diğer bir kapici hemşerisi ile yılışık ve açıksaçık konuşmıya devam eder. O aralık koridordan geçen bir daktiloyu göstererek:

— Gahbe emmede gıvırıyor ha!.. İlle ve lâkin bizden geçti..

Diye sözüm ona « ganlanteri » yapar.

Bu « devair » kapıcısıdır. Bir de apartıman kapıcıları vardır ki saat 9 dan sonra apartımanınıza, bu kirasını üç ay peşin vermiş olduğunuz evinize girmek için adeta sizi haraca keser.

Kapıyı niçin bu kadar erken kapadığını sorarsanız himayekâr bir tavırla sizi hırsızlardan korumak için kapadığını söyler ve kapısı açık bırakılmış komşu bir apartımana geçen gün hırsız girdiğinden başlıyarak sizi lafa tutar. Bahşış vererek belâyı defetmekten başka çare yoktur.

Bu kapıcıların size gelen misafirleri «evde yoktur» diye savdıkları çok kere vakidir. Eğer misafir kadın olursa, onu savmayı adeta bir namus borcu bilir.

Hamallar

Gedikler kalktı. Hamallar duruyor.

Elinizde küçük bir yol çantası - Allah esirgesin- bir hamal tarafından görüldü mü yandınız demektir, üstünüze atlar, çantayı zorla çeker, iskeleye kadar getirir. orada bir diğer hamal, çantanızı çok para almak için sanki ağırmış gibi inliyerek taşıyan sizin hamala hücum eder ve bir kavgadır kopar. Sebebi o hamalın, bu iskelede yük taşımıya hakkı yoktur.

Bu çekişme esnasında çanta parçalanırsa zinhar itiraz etmeyiniz. Zira, yumruk vumrğa gelmiş olan bu iki hamal, menfaatlerine tecavüz edilmiş iki bezirgân gibi derhal birleşirler ve,, Dayağı siz yersiniz. Vurulmak ihtimali de vardır.

Birçok diğer lüzümsuz insanlar

Sayayın mı? Başta «Ben» olmak üzere Kısa kürek oğullarından tanzifat memurları, şirketler Komiserleri, Şark demir yolları müracaat kalemi memurları, baca temizleme şirketi zorbaları, soğuk havalarda zabitai belediye memurları, hareket dakikalarını müşteri adetlerine feda eden tünel hareket memurları, bir çok cemiyet umumi kâtipleri, esnaf mürakaba memurları, staj gören daktilolar, tarihî tefrika muharrirleri çıktıktanberi tarihnüvisler, bizde piyes müellifleri ve alelûmum müellifler darülbedayie musallat olmak istiyen harisler ve... Şair N.F!

FA.

ABİDE

¡Müdür efendi!

Emirgân posta müdürü 2000 lirayı yüklendiği gibi sırra kadem basmış.

Adamın nerelerde olduğu şimdilik meçhul.

Yalnız onu bilse bilse bir kişi bilir: «Cumhuriyet» refikimizin ressamı. Çünkü o, dün müdür efendinin (2000) lirayı aşırmasının bir resmini yapmıştı.

Yalnız bu resimle hareket edecek olursa, müdür efendinin cezası tam on defa artacak.

Zira bu resim, bir torba içinde iki bin altın lirayz gösteriyordu.

Bir dâhi

Bir de bizde keşif, ihtira ve yep yeni fikir sahibi yok! derler. Daima kâşif ve alim yokluğundan şikâyet eder, dururuz.

Halbuki var; fakat biz arayıp bulmasını bilmiyoruz. Dediğime bir misal isterseniz buyurun:

Dünkü «Milliyet» refikimizde Hekimbaşı zade Hekim Muhittin B. şu satırları yazmıştı:

Pek soğuk memleketlerde yaşayan insanlara kürk pek muvafık bir libasdır. (Bu kelime, avam arasında (libastır) şeklinde yazılır.

Bu cümle sıhhî malûmat sütunun da yazılidi. Ne yeni malûmat, ne orijinal bilgi değil mi?

Avrupada böyle cevherler yumurtlayana dâhi derler, ayol..

Koplu Tığne

Şeytanın eli altında

— 1921 senesinde yazılmıştır —

Muellifi JORJ ANKETİL — Nakili NERMİ — Her hakkı mahfuzdur

100,000 kişilik dispanser!

Günde 500 kadının sözde muayene olduğu dar bir odada iki pis yatak vardır. Odanın darlığından iki doktor çalışamaz...

— 61 —

"Zaptiye nazareti dispanseri konsiyerjöri hapisanesile mahkemei temyiz arasına sıkıştırılmışıt. Parisin bütün orospuları, vesikalıları, yol üzerinde tevkif edilen kadınları oraya sevkolunur. Doktorlar hastaları ayırır onlar "Sen Lazar„a sevkedilir; sıhhatı yerinde olanlar ise eğer idarî bir cezaya çarptırılmıyacak larsa setbest bırakılırlar.

Böylece dispanserde muayene olanların mıktarı senede takriben 100,000 dir.

Bu rakamın çokluğu mevkiin tesisatile hiç te tevaffük etmediğinden burasını ecnebi ziyaretçilere göstermek adeta insanın utanacağı bir şeydir. Filkakika dispanserde her şey küçük, noksan ve kifayetsizdir. Odalar çok dardır. İntizar odasında kadınlar itişirler ve bağrışırlar. Muayene odasında kirli iki yatak vardı. Her bir örtü yirmi dört saatta bir yani beş yüz kadın yatırıldıktan sonra değiştirilir. Her yatak başında bir doktor bulunmak lâzım gelirdi; fakat mevki okadar dardır ki iki doktor beraber çalışmazlar. Böylece bir tek doktor hem fazla zahmet çekecek hemde luzamu mıktarı dikkat etmiyerek muayeneyi yapar. İşte bu vaziyet Dispanserin lağvı hakkındaki iddiaları haklı çıkartıyor.

Âlât takim edilmiyor; musluğun önünde pis bezler görülür. Matrakları ıslatmağa mahsus yağ üç günde bir değiştirilir.

Kadınlar saat 11 den 17ye kadar durmadan muayene ediiir. Saatte muayene olan kadınların adedi yüzü bulur.

. . . . . .

Halbuki kadınların iyi muayene edilmemesi pek fena neticeler verir. Şurasını unutmamak lâzımdır ki Paris Randevu evlerine uğrıyan müşterilerin mıktarı bir milyondan fazladır. Ve gene kime sorarsanız sorunuz; hiç bir adam - Hekimler dahil olmak üzere - bu evlere uğradığını ikrar eylemez.

Zannetmeyinizki randevu evleri gayet süslü yerlerdir, ve oralarda sosyeteye mensup bir kadının delâleti ile gizli çiftler birleşir. Bilâkis, hali hazırdaki randevu evleri o kadar demokratlaşmıştırki bu dar, eşyasız, karanlık köşelerde bu meyhane bozması yerlerde 40 yaşında " Minyon „ larla yarım asrı boylamış"Karmen„ lerden başka birşey bulamazsınız dense caizdir. „

. . . . . .

Artık bir doktorun ağzından yokarıdaki sözleri duyduktan sonra ne denebilir? Ona şurasını da ilave ediniz ki beş bin vesikasızdan yüz yirmi beşi on sekiz yaşına basmamış bedbahtlardır. Bir mecmua bu babte yazıyor:

"Ne denirse densin bir çok kızlar daha sebavetlerinden fuhuş hayatına hasrolunmuşlardır.„ İki cinsten bir çok sefiller vardır ki onların medarı taayyüşü ihtiyar zanparalara körpe çocuklar satmaktır. Ara sıra zühur eden skandallar bu baptaki rivayetlere inanmıyanların gözlerini açmıya kâfi mi?

Heyhat ki ağız kokularını pis vücutleri, dişsiz ağızları çürük dişlerri çekmiye mahkûm olan bahtsızların hayatı ne büyük bir sükut gösterir! Ara sıra bazı hadiseler bu gibi redaetleri tetviç eyler. Sarhoş bir herif kızı bir bıçak darbesile öldürür.

Keyfçinin biri kiraladığı canlı oyuncağa şampanya ile enjeksiyon vermeğe kalkar, ve bacakları arasında şişeyi kırarak vücudunu yaralar (Bu hadise daha geçen sene görüldü.)

Dahası var; matbuattan aynen alınmış şu havadisi okuyunuz.

"Mütarekeden sonra, işgal kuvvetlerinin bulunacağı her şehirde ciheti askeriyece, askerlere mahsus evler tesis olunmuştu.

Bu müesseseler saat yirmi bire kadar askere açıktır, o saattan sonra zabitan ve küçük zabitan serbestçe bulunurlar.

Bundan bir kaç ay mukaddem "Lando„ daki evin kadınlarından biri askerlerden birini dost tutmuştu; asker yolunu bularak yat borusundan sonra dostu yanında kalıyordu. Halbuki bu kadına ayni zamanda bir mülâzim tutulmuş; zabit neferin kendisine tercih olunmasına fevkalâde içerilermiş.

Bu akşam saat 21 den sonra kadın salona inmeyince zabit odasına kadar çıktı ve kapı açılmayınca kı zarak tekme ile kapıyı kırdı; rakibi neferin eşyasını alıp onu inzibat memurlarına teslim etti. Neticede... kadını cebrederek henüz sıcak olan yatakta onunla yattı.„

(Bitmedi)

1400 Seyyah

Dört vapurla şehrimize geldiler

Dün şehrimize, Felemenk, Alman, İngilig, İtalya bakdıralı dört vapurla muhtelif milletlere mensup 1400 kadar seyyah gelmiştir.

Seyyahların bir kısmı dün şehre çıkarak gezmişlerdır. Bir kısmı da bugün çıkacaklardır.

Yeni neşriyat

İçtihat

1 Mart nushası çıktı; güzel ve canlı münderecatı vardır.

Banka Komerçiyale İtalyananın pilançosu

Mevsuk malî bir menbadan aldığımız malûmata nazaren Banka Komerçiyale İtalyanın Milâno şehirinde 2 mart 929 tarihinde içtima eden meclisi idaresi bu seneki pilanço münasebetile mukarreratı atiyeyi ittihaz etmiştir. Şöyleki: Ömüzdeki 28 martta içtima edecek olan hissedaran heyeti umumiyesine 500 liret kıymeti itibariyesini ve 1,460 liret kıymeti hakikiyesini haiz olan beher hisse senedine 65 liret dividant tevziini teklif edeceği gibi 540 milyon lirete baliğ olmüş olan ihtiyat akçesine 20 milyon lirete ilâvesini ve fazla olarak senei atiye bilânçosuna 28 milyon liret devir ve naklini teklif edecektir.

İstanbul Şehremaneti ilânları

8 Mart 929 cuma, cumartesi, pazar
Saat 10-17

Fatih mıntakası	Kara gümrük M.	Şeremini M.
Molla Şeref	mutesip İskender	nev bahar
Kirmastı	keçeci kara baş	melek hatun
Şehresmi mahmut	hatice sultan	ördek kasap
İskender paşa	mimar sinan	velet kara baş
Hoca üveys	nesli şah sultan	merkez efendi tekkesi
Sinan ağa		ve ilyas zade
Sofular		deniz aptal
Murat paşa		ereyli
Hasan halife		arap emini
Hüssan bey		fatma sultan
		ibrahim çavuş
		uzun yusuf
		seyit ömer
		beyazıt ağa

11 Mart 929 pazartesi, salı, çarşamba
Saat 10-17

Hekim oğlu mıntakası	Samatya mıntakası
Davut paşa	Koca Mustafa paşa
Çakır ağa	Mirahor
Kürkçü paşa	Ali Fakıh
Kasap İlyas	Arabacı Beyazıt
Cerrah paşa	Hacı Hüseyin ağa
Keçi hatmn	Hacı Hamza
Hacı kadın	Sancaktar
	Cambaziye
	Hacı Evhat
	Kazlı Çeşme

14 Mart 929 perşembe, cuma, cumartesi
Saat 10-17

İyup mıntakası	Balat mıntakası	Un kapanı M.
İslam bey	Hatip Maslahattin	Demir Hon
Yeni mahalle	Tevkıi Cağfer	Haraççı kara Mehmet
Cezri Kasım paşa	Koca Dede	Müftü Ali Haydar
Eyup Sultan	Avcu bey	Küçük Mustafa paşa
Abdülvedut	Molla Aşkı	Apti su başı
Fethi Çelebi	Derviş Ali	
Gümüş suyu	Kâtip Maslahattin	
Nişancı Mustafa paşa	Kariyei atik Ali paşa	
Üç Şehitler	Hamami Muhittin	
Cuma	Tahta Minare	
Topçular	Hızır Çavuş	
Ali bey	Kasım Günani	
	Atik Mustafa paşa	
	Beyceğiz	
	Balat Kara baş	

1 — Cemiyeti umumtyei belediye azalığı için önümüzdeki cuma gününden itibaren rey kabulüne başlanılacaktır.

2 — Fatih daireyi belediycsi dahilindeki mahallâtta bulunan möntehiplerin sandığa rey atmak için hangi günlerde ve hangi saatlerde daireye gelecekleri yukarda ayrı ayrı gösterilmiştir.

3 — Dersaadet belediye kanununun 53 ncü maddesinde gösterdirldiği üzre bizzat rey vermeye gelmeyenler imzalı ve okunaklı rey varakalarını bir zarf derununa koyup ve kapayup rise hitaben yazacağı tezkere ile bu zarfı diğer bir zarf içine vazederek Fatih dairei belediyesinde müteşekkil intihap encümeni riyasetine gönderilebilirler.

Manisa Vilâyetinden:

Saet-Odemiş yolunun 0-000 ilâ 5-000 inci kilometresine kadar beş kilometrelik tesviyei türabiye ile bu kilometreler arasında on metre açıklığında bir betonarme köprü ve muhtelif eb'atta on sekiz beton menfez ve (191) metre mikap beton istinat duvarı inşaatı (69055) lira (37) kuruş bedeli keşfi üzerinden 23-3-929 saat on buçuğa kadar müddetle ve kapalı zarf usulile münakasaya çıkarılmıştır. Mufassal malûmat istiyenlerin vilâyet baş mühendisliğine müracaatları.

Manisa Vilâyetinden:

Manisa ile Kasaba arasındaki yol üzerinde muhtelelif ebatta üç adet beton arme köprü inşaatı (31119) lira (98) kuruş bedeli keşfi üzerinden 23-3-929 saat on bere kadar müddetle ve kapalı zarf usulile münakasaya çıkarılmıştır. İzahat almak isteyenlerin vilâyet baş mühendisligine müracaatları.

Kiralık Ev

Sultan Mahmut türbesi civarında en güzel bir mahalde, mebzul güneş alır, Marmarayi' Bogazı görür beş odali, taraça, hamam ve elektirikle suyu havi yeni bir ev kiralıktır. Görmek istiyenlerin Divan yoluda türbe karşısında İtimat bakaliye mağazası sahibi Ali Beye müracaatları.

Üzüm kızı
Fabrikaları müdüriyetinden:

Dünkü gazetelerde fabrikamızdan çalındığı yazılan rakı olmayıp şişe depomuzdan sirkat edilmiş boş şişe olduğu tavzihen ilân olunur.

OPERATÖR
Halil Sezai
BASUR MEMELERİ

Fistül ve sıracaları ameliyatlı ameliyatsız elektrikle tedâvi ve bilcümle ameliyatı icra eder. Öğleden sonra Divan yolu Acı hamam No. 20

Matbaacılara ilân

Zonguldak yüksek maden mühendisi mektebi ders kitaplarının tabiyesi 25 -2-929 tarihinden itibare 22 gün müddetle münakasaya konulmuştur. Şeraitini anlamak istiyenlerin İstanbulda şehremaneti civarında maden mıntakası mühendisliğine ve Zonguldakta mektep müdiriyetine müracaat eylemleri ve tektiflerinin 112 liralık depozito akçasını hava kapalı zarflar ile gelck 18 marttan evel mektep müdürüyetine vasıl olmasının temini ilân olunur.

Seyrisefain

Trabzon ikinci postası

(ANKARA) vapuru 7 Mart Perşembe akşamı Galata rıhtımından hareketle Zonguldak, İnebolu, Sinop, Samsun, Ünye, Fatsa, Gireson, Trabzon, Rize, Hopaya gidecek ve dönüşte Pazar iskelesile Rize, Of, Sürmene, Trabzon, Polathane, Tirebolu, Gireson, Ordu, Fatsa, Samsun, Sinop İneboluya uğrayacaktır.

İzmir sür'at postası

(İZMİR) vapuru 8 Mart Cuma 12 de Galata rıhtımından hareketle Cumartesi 10 da İzmire gidecek ve Pazar 13 de İzmirden hareketle Pazartesi gelecektir.

Vapurda mükemmel bir Orkestra ve Cazbant mevcuttur.

Karamürsel Asliye mahkemesinden: Karamürselin Çamçukur kariyesinden Selim zade Hasan Fehmi tarafından ikame edilen tesçil davasının icra kılınan muhakemesinde tesçili talep olunan kariyei mezkûre civarında şarkan Baki oğlu Ömer kestaneliği şimalen yol garben ve cenuben Hatun oğlu Nuri balıçesile mahdut on iki dönüm miktarında bir kısmı zeytinlik ve kısmı küllisi tarlayı müddei Hasan Fehmi Efendinin fasılasız ve nizasız yirmi dört seneden fazla müddetten beri tasarruf eylediği ve müddeti mezkûre zarfında hiç bir kimse tarafından müdahale edilmediği cihetle kanun medeninin 639 uncu maddesi mucibince tapuya tesçil edileceğinden müddei aleyh tarlaya alâkai hukukiyeleri bulunanların bir ay zarfında işbu tesçil talebine karşı itirazlarını Karamürset Asliye Hukuk mahkemesine bildirmeleri lüzumu ilân olunur.

ZAYİ : Mühürümü zayi ettim. Yenisini hakkettireceğimden hükmü yoktur. Arif Mukbil

BUGÜN AKŞAM

Darülbedayide: On ikinci gece
Elhamrada: Şehrazat
Operada: Şiraz gülü
Melekte: Son emri
Majikte: Kedi ve kanarya
Asride: Korsan şövalye

Yarın akşam
Majik sinemasında
Saat 21 1-2 ta EVLİN HOLT, İVAN PETROVİÇ ve AGNES PETERSEN hayatı asriyeyi musavver büyük bir dram olan
Masum Kurbanlar
Filminde arzı endam edeceklerdir. İlâveten: Beyan olunan sürpriz ile meşhur «Di Ramblers Zenci cazbandının en güzel musiki fantazileri» Filimden evel ve filmin iraesi esnasında danslar' teganniler V. s.
Fiatlarda zammiyat yoktur.

Büyük, küçük her kesi kahkahalarla güldüren iki sevimli komik Düztaban ve Bastıbacak, ibda ettikleri en mükemmel ve en güldürücü sesleri olan
Düztaban ve Bastıbacak Bahriyeli
Filminde yarın akşamdan itibaren
Asrî sinemada
Bütün temaşageramı ağlatıncaya kadar güldüreceklerdir.
Mecani Tombala-Zengin Varyete proğramı

Alhamra sinemasında
Talep ve arzuyu umumî üzerine
Şehrazat
Süperfilminin iraesi pazar gününe kadar devam edecektir. Her akşam Karagöz oyunu.

Aşk Alevi

Ronald Kolman-Vilma Banki nin pek müstesna temsilleri yakında
Operada

Ferah sinemada
Vortlay canbaz heyeti, varyete. vahşi hayvanlar oyunları 36 metro Sinemada: Ruh İztirablari.

ŞEHREMANETI
Tepebaşı Tiyatrosunda bu akşam saat 21.30 da
DARÜLŞEFAKA
On ikinci gece
Komedi 5 perde
Şekspirden tercüme eden M. Şükrü

Süreyya opereti
Sureti katiyede bu akşam saat 9,30 da Beşiktaş parkı tiyatrosunda ilk defa olarak (Yunus bey duymasın) operet 3 perde, Orkestro Kapocelli.

Bu akşam
Melek Sinemasında
Buyük Gala Müsameresi olarak
Emil Yanings

Son emri
Filiminde. Gala için yerler evvelden tedarik edilebilir.
Paramunt filimidir.

1 Damla PERTEV Esansı
Mendilinizi bir hafta muattar kılar.

Kadıköy ikinci sulh hukuk hakimliğinden: Kadıköyünde Cafer ağa mahallesinde Gül sokağında 26 numarada sakin iken vefat eden Karnik Serkisof Efendinin alacaklılarile borçlularının tarihi ilândan itibaren bir ay içinde Kadıköy sulh ikinci hukuk mahkemesine müracaatla beyan ve kaydı keyfiyet eylemeleri ve aksi takdirde husule gelecek zararın kendilerine ait olacağı kanunu medeninin 560 ve 569 uncu maddelerine tevfikan ilân olunur.

Kireçli kömür madenleri Türk anonim şirketinden:

Şirketimiz esas mukavelesinin elli altıncı maddesi mucibince şirket heyeti umumiyesi 30 mart1929 tarihine tesadüf eden cumartesi günü saat on dörtte adiyen içtima edecektir. Hissedarların mezkûr gün ve saatte şirketin Galatada Merkez Rıhtım hanında birinci kattaki dairesinde hazır bulunmaları rica olunur.

Müzakere ruznamesi :

1— İdare heyeti ve mürakıp raporlarının kıraati.

2— 1928 senesi hesabatının tetkik ve tastiki.

3— Mürakıp intihabı.

Mahlûlât müdüriyetinden:

Bidayeti İlân 6 -3-929 hafta (1) nihayeti ilân 3-4-929 çarşamba.

Kuruş

1850.0 Beyoğlu Hüseyin Ağa mahallesinde Kavun ve ırmak sokağında 19-31 numaralı hanelerin tamamı

10200 Aksaray Murat Pş. mahallesi Topkapı caddesi 77-79 N. 51 arşın dükkân arsalarının tamamı

25250 Lângada Çakır Ağa mahallesi Sultan camii sokağında 77 N. 126 arşın arsanın tamamı

137500 Hasköy Piri Pş. mahallesi Dere sokağında 43 N. dört dönüm bostanın nısıf hissesi

✤ ✤ ✤

Bidayeti ilân 27-3-929 hafta (2) nihayeti ilân 27-3-929 Çarşamba

Kuruş

2278 Davutpaşada Hekimoğlu Ali Pş. caddesinde 64 numaralı dükkân arsasının dörtte bir hissesi

125000 Üsküdarda İcadiye mahallesinde Sıvacımurat sokağında 180 arşın miktarında 1-7 numara ile mürakkam ahşap hanenin nısıf hissesi

10888 Edirnekapısında Hacı Muhittin mahallesinde Lökünciler caddesinde 110 atik 152 cedit 72 arşın arsanın tamamı

300000 Gedikpaşada Bostan âli mahallesinde Kilise sokağında 9 atik numaralı (160) arşın 5 oda 3 sofa bir matbah 1 sarnıcı müştemil hanenin tamamı

✤ ✤ ✤

Bidayeti ilân 20-2-929 hafta 3 nihayeti ilân 20-3-929 çarşamba

Kuruş

30.85 Lâlelide çobançavuş mahallesinde Simkeş sokağında 60 metro Ali Rıza Ef. mektebi arsasının tamamı

6250 Kumkapı Kürkçübaşı mahallesi iskele caddesi 18 N. 42 arşın manav dükkânı mülkünün altıda bir ve gediginin 120 de 20 hissesi

7500 Boyacıköyünde Koru caddesinde 4 N. ve 24 arşın bilâ hava gârgir dükkânın altıda bir hissesi

4328 Eyüpte Evliya baba mahallesinde ve çorlulu Ali Pş çeşmesinin arka cihetinde kâin 173 arşın arsanın tamamı

✤ ✤ ✤

Bidayeti ilân 13-2-929 hafta 4 nihayeti ilân 16-3-929 cumartesi

Kuruş

130000 Feriköy Fatin Ef. sokağında 39 N. 450 arşın arsanın tamamı

30000 Çarşı Keseciler sokağında 102 N. dükkânın tamamı

10640 Eyüpte Kırkmerdiven caddesinde 16 N. 1604 arşın arsanın tamamı

80000 Çemberlitaş Atik Ali Pş. mahallesi Tavukpazarı caddesi 5 ve 7 N. üç odalı iki dükkânın 3 te bir hissesi

Baladaki emlâki mahlûle dörder hafta müddetle alenî olarak müzayedeye konulmuştur. Müzayedeye iştirak edecekler kıymetin yüzde yedi buçuğu nispetinde teminat olârak dördüncü haftanın ihale günü on dört buçukta Çenberli taşta İstanbul Evkaf müdürüyetinde mahlûlât kalemine müracaat etmeleri.

BÜYÜK TAYYARE piyankosu

Keşideler her ayın 11 indedir

2 inci keşide 11 mart

BÜYÜK İKRAMİYE 35,000 liradır

BU KEŞİDEDE 3,900 numara kazanacaktır

Piyanko müdürlüğünden:

6 ncı tertibin 1 inci keşidesindeki büyük ikramiyeler aşağdaki yerlere düşmüştür:

1— 30 000 lira kazanan 18 700 numaralı biletin 6 parçası Istanbulda, bir parçası İzmir, Konya vilâyeti dahilinde (Hadım) da ve iki parçası yani 1-5 bileti Samsunda;

2— 18 000 lira kazanan 41 734 numaralı biletin birer parçası; Ankara, Akhisar, Mersin, İzmir, Ödemişte ve 5 parçası Istanbuldadır;

3— 15 000 lira kazanan 15 398 numaralı biletin birer parçası; Kaş, İzmir, 2 parçası 1-5 bileti Adanada, 4 parçası Istanbulda, iki parçası Istanbulda bayiler tarafından satılamayıp iade edilmiştir;

4— 12 000 lira kazanan 49 037 numaralı biletin bir parçası Ankara, Menemen, Tırabzonda Maçka, 9 parçası Istanbulda, bir parçası satılamayıp bayiler tarafından iade edilmiştir.

5— 10 000 lira kazanan 41 709 numaralı biletin birer parçası Ankara, Akhisar, Mersin, Ödemiş, İzmir; 5 parçası da Istanbuldadır.

Devlet demir yolları ve Limanlar umumî idaresinden:

Eskişehirdeki kazanhaneye ilâve edilecek yazıhanenin demir aksamına ait olup 14-3-929 tarihinde yapılacağı evelce ilân edilen inşaat münakasasının martın 16 mcı cumartesi günü saat 15,30 a talik edildiği ilân olunur.

Tavşanın suyu

Bir vakıt bir köylü, hoca merhuma bir tavşan getirir. Hoca köylüye elden geldiği kadar izzet ve ikram eder. Bir hafta sonra gene gelir. Hoca tanıyamaz. «Geçen hafta size tavşan getiren köylüyüm» der. Hoca hüsnü kabul gösterip çorba ikram eder. «Tavşan suyundan çorbaya buyurun» diye de lâtife eder. Bir kaç gün sonra üç dört köylü gelip misafir olmak isterler. Hoca «siz kimlersiniz» diye sorar. «Tavşan getirenin komşularıyız» derler. Hoca bunlara da lokma çıkarır, mihman eper. Bir hafta sonra gene bir kaç kişi gelirler. Hoca bunlara da sorar. «Tavşanı getiren köylünün komşusunun komşusuyuz» derler. Hoca «hoş geldiniz» diyip ortalık kararmadan önlerine bir tas su getirir. Köylüler tasa hayran hayran baktıktan sonra «efendi bu nedir» demelerile hoca «tavşanın suyunun suyunun suyudur» demiş.

Çocuk haftası

«Himayei Etfal» cemiyeti çocuk mefhumunun memlekette kökleşmesi ve onların muhtelif sahada inkişafı için bir çocuk haftası ihtas etmiştir. Bu haftanın başı 23 nisandır.

Çocuk haftası yalnız çocukların maddi ve manevi inkişafına çalışmakla kalmıyacak, Türk milletinin çocuklara verdiği kıymet ve ehemmiyeti de bütün dünya nazarında ispat etmiş olacaktır.

Cemiyet son 4 senede 257,561 çocuğa yerdım etmiştir. Buşefkatli eli yardımınızla kuvvetlendiriniz.

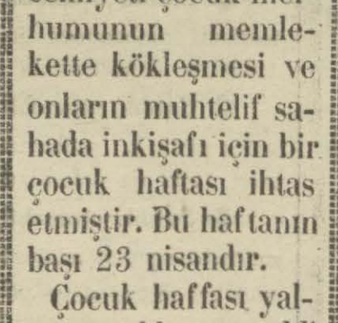

Kokuları izale eden
En mükemmel muzadı taaffündür
Sıhhatine itinakâr kadınların samimî dostudur.
Zehirli değildir. Başlıca ecza depolarile eczaneler ve ıtrıyat mağazalarında satılır.

DÜNYA ŞUUNU

Çekik gözlü Japon güzeli

Sinemanin en parlak yıldızlarından biri oldu

Japenlar son senelerde büyük bir incelikle Avrupa hayatına intibak etmektedir. Japonyalı kadınlar eski mahallî kıyafetlerini atarak Avrupalı kadınlar gibi şık ve zarif giyinmeğe başlıyorlar. Bu modern kıyafetle çekik gözlü küçük Japon kadınları pek dilberleşmektedirler. Fakat bilhassa Japonyalı meşhur aktris mis (Komado Somado) Avrupalaşmı

Japon kadınlarının pek ziyade bir enmuzecini teşkil etmektedir. Mis Komado Somado, son zamanlarda filmlerde rol almağa başlamıştır.

Japonyalı sanatkâr kadınların bu yeni meşgalesi belki mühim görülmiyebilir. Fakat Mis Komado, filmlerde Japon kadınını, değil, Avrupalı modern genç kızları temsil etmekte ve rolünde büyük bir muvaffakiyet göstermektedir. Bu muvaffakiyet bütün dikkati Mis Komadonun üzerine celbetmektedir.

Tayyare müstakbel harbin en kesgin silâhı oluyor

Bu korkunç hava kartalları müstahkem siperleri, muazzam dritnotları bir anda mahvetmiye muktedirdir

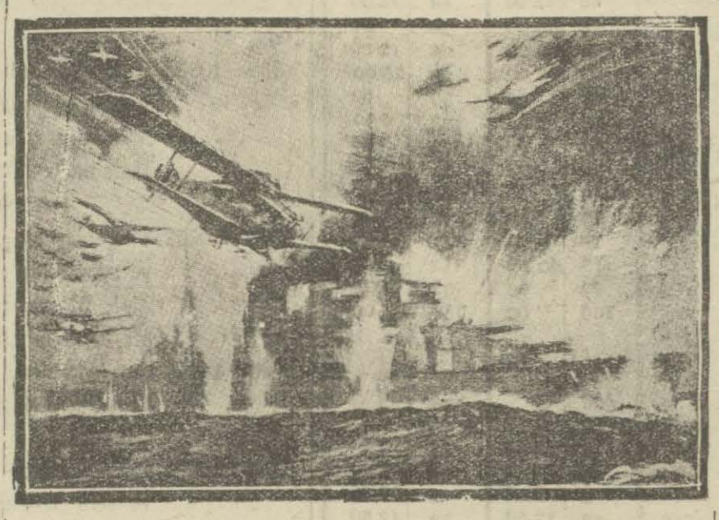

Her memleket, büyük cihan harbinden sonra müthiş, görülmemiş işitilmemiş ve gayri kabili içtinap bir harbe hazırlanıyor. Yapılan sulh misakları, Cemiyeti Akvamın her gün bir az daha yükselmek istiyen sesi bu başdöndürücü hazırlıklara mani teşkil etmiyor.

Müstakbel harbin silâhları her gün b az daha tekâmül ede rek yığılıyor.

Bu tekâmül geçen harbin silâhlarını paslı bir çakmaklı tüfek gibi atıl ve tesirsiz bir hale düşürecek mahiyettedir.

Yeni harbin en keskin ve en mahir silâhı tayyareler olacaktır. Günden güne tekâmül eden bu müthiş hava kartalları en müstahkem siperleri en muazzam donanmaları bir anda mahvedebilecek kadar amansız olcaktır.

914 harbinin mukadderatını tayin eden muazzam çelik dritnotlar, bir tayyare filosunun baskını karşısında karaya oturmuş ahşap bir kalyon gibi âciz ve hareketsiz kalacaktır. Bu müthiş hazırlığın bir İngiliz harpr esamına ilham ettiği bu resim, bir tayyarenin dritnota hücumunu tasvir ediyor.

Üşümemek için böylemi yapmalı

Avrupada genç kızlar denize giriyorlar

Kış sporları Avrupada son derece rağbet bulmaktadır. Biz burada elimizi soğuk suya daldırmaktan korkarken, Avrupada genç kızlar buzları yeni çözülmiye başlıyan denizlere girmektedirler. Bunu bizim uyuşukluğumuza değil, Avrupalıların taşkın refahına, eğlencedeki tenevvu arzu-

..na hamletmek daha doğru olur.

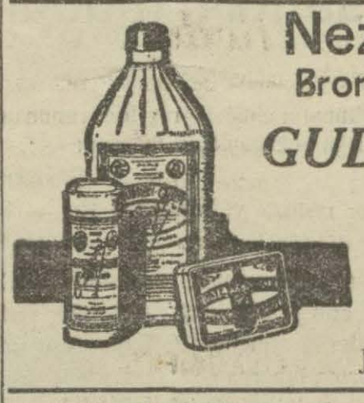

Nezle-öksürük

Bronşit-boğaz nezlesi için hakiki

GUDRON GÜYO

İçiniz, bütün müstahzeratı üzerinde menekşi, yeşil ve kırmizi renkli etiketlerin de [Maison FRERE Paris rue Jacop No19] adresi yazılıdır.

Neptün Saydi Bahri levezım Türk anonim şirketinden:

8 Nisan 1929 tarihine müsadif pazartesi günü saat 14 te Neptün Saydi bahrî levazım Türk anonim şirketi hey'eti umumiyesi şirketin merkezi idaresi bulunan Istanbulda Bahçe kapuda Ağopyan hanının üçüncü katındaki dairei mahsusasında akti içtima eyleyeceğinden nizamnamenin 24 ncü maddesi mucibince vekâleten ve ya esaleten lâakal elli hisseye malik olan hissedaranın yevmi içtimadan lâakal beş gün evel Ağopyan hanında S. Spiridion ve şürekâsı ticarethanesine müracaatla hamil bulundukları hisse senedatını ve isimlerini kayt ettirmeleri ilân olunur.

Müzakerat ruznamesi:

1 — Bilânço, heyeti idare ve murakıp raporunun kıraati

2 — Murakıp tayini

3 — 1928 bilânçosunun tasdik ve heyeti idare ve murakıbın ibrası.

Banko di Roma

200,000,000 Liret sermayeli anonim şirketi

İhtiyat akçesi: 45,000,000 liret

Merkezi Roma-İtalyada ve ecnebî memleketlerde şubeleri ve bütün şehirlerde muhabirleri vardır. Banka şubeleri: Fransada Banko di Roma-İspanyada Banko di Roma-Banko İtalo Eizzyano.

Temsil idarehaneleri: Berlin, Londra, Nevyork.

Türkiye şubeleri: İstanbul-İzmir Türkiyenin ve memaliki ecnebiyenin başlıca vilâyatı için bono, çek ve itibar mektupları ita-Esham ve ya çek tevdiatı mukabilinde hesabı cari küşat-borsa emirleri- infaz- Türkiye ve memaliki ecnebiye için koponlar ve çekler tahsil muamelesini icra-Demir kasalar icar ve tasarruf sandığı hesabı carisi küşat edilir.

İstanbul şubeleri: Müdüriyeti umumiyesi İstanbul Sultan hamamı Kulluk Zade Han. tel. 1501-1502-1506-1507.

Galatada Nordstern Han, Beyoğlu Sent Antuvan binası. Tel. Beyoğlu 390-391-3141.

Kongraya davet

Istanbul ticaret ve sanayi odasından:

1929 oda kongrası ikinci ictimaını bugünkü çarşamba günü saat 14 te oda meclisi salonunda aktedilecektir.

Odaya mukayyet bilcümle erbabı ticaret ve sanayiin bu kongra içtimaına teşrifleri rica olunur.

ÂLEMŞÜMUL MARKA **Hasan kuvvet şurubu**

Kansızlık, ademi iktidar, romatizma, sinir, verem, sirace, ve kemik hastalıklarına nafidir

ABONE ŞARTLARI:

	Türkiyede Kuruş	Hariçte Kuruş
1 Aylığı	150	000
3 »	400	800
16 »	750	1450
2 »	1400	2700

Gazetemizde çıkan yazı ve resimlerin bütün hakları mahfuzdur

Gazeteye gönderilecek mektupların üzerine idare işinse (İdare), yazıya aitse (Yazı) işareti konulmalıdır

Basılmıyan mektupların iadesinden, kıymetli mukadderesiz mektuplara konulmuş paraların kaybolmasından ve ilânların mündericatından idare mesul değildir.

6 Mart 1929

24

HER GÜN ÇİKAR TÜRK GAZETESİ

Vakıt

1 nci Tabı 6 Sayfa

Bu geceki ayın Sayısı

İstanbul, Babıâli, Ankara caddesinde "Vakıt„ yurdu

tel 1970 (idare işleri) 1971 (yazı işleri) * telgraf: VAKIT posta kutusu: 46-

Türk mekteplerile faydalı eserlin ilânlarında o/o 20 tenzilât yapılır

Büyük ve ya bir çok defa için verilen ilânlarla hususi mahiyetteki ilânların ücreti idare ile kararlaştırılır.

Gazetemize hususî ilân kabul eden yer: H. S. H. ilânat acentesi.

İLÂN TARİFESİ:

	Satırı Kuruş
6-8 inci sayfada	12,50
5 » »	25
4 » »	40
2 » »	100
1 » »	200
1-8 inci sayfada resmî ilânlar	10

Borsalar 5 Mart 1929

	Açıldı		Kapandı	
Nukut				
1 İngiliz lirası	984	00	984	00
1 Dolar	202	25 00	202	25 00
20 Yunan dirahmi	52	50 00	52	50 00
1 Rayhsmark	48	25,00	48	25,00
1 Avusturya şilini	28	50 00	28	50
20 Ley Romanya	24	12 50	24	12 50
20 Leva Bulgar	23	25 00	28	25 00
1 Felemenk florini	80	00	80	00
20 Fransız frangı	158	5000	158	000
20 Italyan lireti	212	50	212	50
20 kuron Çeko - Slovakya	120	25	120	25
1 Çervonets « Soviyet »	0000		0000	
1 Zeloti « Lehistan »	22	25	22	25
20 Dinar « Yogoslavya »	71	50	71	50
20 Belçika frangı	113	00 00	113	00
1 Pezeta Ispanya	32	50	32	50
20 Isviçre frangı	780	00	780	00
1 Mecidiye				
Çek				
Londra üzerine bir İngiliz lirası kuruş	986	00	986	00
Nevyork 1 Türk lirası dolar	049	1875	049	1875
Paris » » » frank	12	59 50	12	59 50
Milano » » » liret	9	89 00	9	39 00
Berlin » » » mark	2	07,00	2	07 00
Sofya » » leva	68	12 50	68	12 50
Brüksel » » » belka	3	54,00	3	54 00
Amisterdam » » » florin	1	22 50	1	22 50
Cinevre » » » frank	2	55,50	2	55 50
Prag » » » kuron	16	55,00	16	55 00
Viyana » » » silin	3	49 50	3	49 50
Madrit » » » pezeta	3	22 50	3	22 50
Varşova » » » zeloti	4	38 25	4	38 25
Atina » » » dirahmi	38	10	38	10
Bükreş 20 ley krus	24	37 50	24	37,50
Belgırat Türk lirası dinar	27	85,00	27	85,00
Tahviller				
Istikraz dahili « vadeli »	92	25 00	92	5 00
Düyunu muvahide	225	25 00	223	75 00
İkramiyeli demiryolu	8	90	8	90
İstanbul tramvay şirketi	»	25		
Rıhtım Dok ve Antirepo				
Istanbul anonim su şirketi	»			
Hisse senetleri				
Iş bankası	» 13	85	13	85
Osmanlı bankası	136	00	00	00

Ticaret ve zahire borsası

fiatlar Ticaret borsası katibumumiligi tarafından verilmistir.

	Okkası Azamî K. P.	Asgarî K. P.
Buğday ⁄ Çavdarlı		
Yumusak	19 20	00 00 00,00
Kızılca	14-18	00 00 00,00
Sünter	03-04	00,00 00,00
Sert	03-4	00 00 00,00
Dönme	00-00	00 00 00,00
Sert mahlut	6-07	0 00 00,00
—ZAHİRELER—		
Çavdar	00,00	00,00
Arpa	13 10	13 01
Mısır	13,10	12 28
Yulaf	09 20	09 20
Fasulye	42 20	37 00
—HUBUBAT—		
Susam	36,05	36 05
Kus yemi	00,00	00,00

	— UN —		
Çuvalı kilosu			
Ekistra ekistra	00	1450	1200
Ekistra	»	1380	1 85
Birinci yumusak	00	1290	1290
Birinci sert	»	0000	0000
İkinci	»	0000	0000
— TİFTİK —			
Ankara		000,00	000,00
Akşehir		000,00	000,00
Yapagı Guz yunu		000,00	000,00
— AV DERİSİ —			
Zerdeva	çifti	0000,00	0000,00
Sansar		0000,00	0000,00
Tilki	»	0000,00	0000,00
Kunduz	»	4700,000	470,00
—FINDIK—			
ç fındık		000 00	000,00
Celvliçi		00 00	00 00

Adana mıntakası maarif müdürlüğünden:

Niğdede 48 bin küsur lira bedeli keşifli natamam muallim mektebi inşaatının ikmali berveçhiati şerait dahilinde yeniden yirmi gün müddetle münakasaya vazolunmuştur:

1— Şartname sureti musaddakalarını görmek istiyenler Adana eminliğine müracat edeceklerdir.

2— İhale martın 18 nci çarşamba günü saat 16 da Adana maarif eminliği makamında icra edilecektir.

3— Taliplerin diplomalı mühendis mektubu ile evelce bu gibi inşaatı muvaffakiyeile yaptığına dair itibarını müeyyet vesaik ibraz etmesi lâzımdır.

4— Teklifler biri büyük, diğeri küçük iki zarf içinde ve büyüğünde itibarı malî mektubu ve mühendis taahhütnamesi ve iktidarı fennî vesaik ve evrakı bu büyük zarf içindeki kapalı küçük zarfta da natamam muallim mektebi binasının yüzde kaç tenzilâtla talip olduğuna dair teklifname bulunacaktır.

emniyet sandığı müdürlüğünden:

Müzayede bedeli	İkraz numarası	Merhunatın cins ve nevile mevkii	Medyunun ismi
180	8398	Salma tomrukta Kefevi mahallesinde Taşçı sokağında eski ve yeni 2 numaralı bir münhedim hane arsasının tamamı. Muammer Mustafa ve Arif Efendilerle Nesibe, Esma Hikmet ve Emine Remziye ve Seher Hanımlar	
385	10583	Bakır köyünde Kartaltepe mahallesinde Aksu caddesinde 3 ve mükerrer 20 numaralı maa arazi kireç imalathanesinin tamamı. Ahmet Nafiz, Galip ve Ahmet Salâhettin Beyler	
30	10662	Tavşantaşında Saraç ishak mahallesinde ve sokağında eski 3 mükerrer ve yeni 21-1, 21 numaralı bir dükkânı müştemil bir hanenin tamamı.	Binnaz H.
80	14008	Çarşuykebirde kalpakcılar sokağında eski 41,43 yeni 41,43 numaralı bir dükkânın tamamı.	Remziye H.
160	14090	Çarşuykebirde Serpuşcılar sokağında eski ve yeni 31 numarali bir dükanın tamamı	Mehmet Müzeffer B. Emine Belkis H.
60	14568	Çarşuykebirde Acıçeşme çuhacılar sokağında eski ve yeni 20,18 numaralı iki dükkânın tamamı	Musa Kâzim B.
2317	14786	kadıköyünde Osman Ağa mahallesinde Hasırcıbaşı sokağında eski 1,9 yeni 35 numaralı bir bahçeli köşkün tamamı	Emine, Münire H.
6540	14815	Beşiktaşta Teşvikiye mahallesinde eski Hamamcı ve yeni Gülistan ve Bahçe sokağında eski 5 mükerer ve yeni 48,2 numaralı baçeli dir Apartımanın tamamı	Şemsettin Ziya B. ve İsmet H.
3010	15810	Beyazitte Eminbey mahallesinde Okçılarbaşı caddesinde 29,31 numaralı iki dükkân ile bir hanenin tamamı.	Hamparsum Ef.
835	16915	Beyazitte Saraçishak mahallesinde eski Mabeynciçeşmesi, yeni Köskülühamam sokağında bahçeli bir hanenin tamamı.	Hakkı B. Fatma, Sabite H.
95	15709	Kasımpaşada Kulaksız Ahmet kaptan mahallesinde Kulaksız caddesinde eski 82,84, 84,84 mukerrer, yeni 148,154,148-1 numaralı iki dükkân ile bir kıt'a arsanın tamamı.	Emine Lütfiye H.
155	18958	Uzunçarşıda Smanvıranisani mahallesinde Uzunçarşı caddesinde eski 417, 417 ve yeni 2 numaralı bir dükkânın nısıf hissesi.	Emine İffet H.
170	19367	Ortaköyde Katolik kilisası sokğında eski 1 mükerrer ve yeni 11 numaralı bir hanenin tamamı.	Hasan Ef.
395	19839	Kuzguncukta İcadiye, Aralık sokağında eski 147 mükerrer ve yeni 2 numaralı bir hanenin tamamı.	Saliha H.

Yukarda ikraz numaraları yazılı emlâk vadesi hitamında tediyei deyn edilmemesi hasebile (altmış bir) gün müddetle satılığa çıkarıldığından talip olanların ve fazla tafsilât almak isteyenlerin sandık satış amirliğine müraceat eylemeleri lüzumu ilân olunur.

Emniyet sandığı müdürlüğünden:

İkraz numarası	Merhunatın cinsi	Medyunun ismi
17931	Göz tepede kadirğa sokağında 10 numaralı bahçeli bir hane	Muhtar B.
20232	Eyipte Camiikebir mahalle ve sokağında 10 13 numaralı bir dükkân ile hane	Mustafa Ef.

Yukarda isimleri yazılı zevat emlâk mukabilinde Emniyet sandığından istikaz etmiş oldukları mebaliği vadesi hitamında tediye etmemelerine mebni istikraz esnasında tayin olunan ikametgâhlarına ihbarname gönderilmiş ise de bulunamadıklarından ilân tarihinden itibaren doksan bir gün zarfında tediyei deyn ve ya tecdidi muamele eylemedikleri takdirde merhunatı mezkûrenin bilmüzayede satılacağı ilân olunur.

Eskişehir bankası hissedarlar içtimaı

Eskişehir bankası Türk anonim şirketi hissedarlar heyetinin umumî toplanışı Martın otuz birinci Pazar günü saat (14) de banka binasında yapılacaktır.

Nizamnamenin altmış birinci maddesi mucibince en az elli hissesi olan hisse sahiplerinin aşağıdaki ruznamenin müzakeresinde hazır bulunmak üzre içtimadan bir hafa eveline kadar banka merkezinden duhuliynlerini almaları ve dışarıda bulunanların kimi vekil edeceklerini bildirmeleri ilân olunur.

Müzakere ruznamesi:

1 — Meclisidare ve murakip raporlarının okunması.
2 — 1938 Senesi bilançosunun tasdiki ve Meclisidarenin ibrası.
3 — 1928 » temettuu hisselerinin tevzii
4 — 1929 » için mürakip tayini ve ücretlerinin takdiri.

Eskişehir Bankası

ilân

Zonguldak Defterdarlığından:

Zonguldakta sahilde inşası mukarrer hükûmet konağının [42300[lira keşif bedelli temel kısmı 16-3-929 cumartesi günü kat'i ihalesi yapılmak üzre munakasaya honmuştur. Talıplerin munakasa şartnamesi proje pılan ve sair evrakını görmek için Ankarada Maliye vekâleti Millî emlâk müdürlüğüne İstanbul ve Zonguldak Defterdarlıklarına müracatları ilan olunur.

Istanbul Vilâyeti Defterdarlığı ilânatı

Kiralık suculuk ve şerbetçilik mahalli — İstanbul Rusumat ithalât baş müdüriyeti içinde merdiven altında muhammen kirası senevî 300 lira, müzayede 20 mart 1929 da defterdarlıkta yapılacaktır.

✤ **Kiralık otomobil** — Rusumat baş müdüriyeti garajında Rizer markalı, muhammen bedeli 300 lira müzayede 20 mart 1929 da defterdarlıkta yapılacaktır.

✤ **Satılık otomobil** — Bahriye sevkiyat garajında Benz markalı, muhammen bedeli 250 lira, müzayede 20 mart 1929 da defterdarlıkta yapılacaktır.

✤ **Satılık otomobil** — Bahriye sevkiyat garajında Mersedes markalı, muhammen bedeli 400 lira, müzayede 20 mart 1929 da defterdarlıkta yapılacaktır.

✤ **Satılık otomobil** — Defterdarlık dairesinde hariciye mürahhaslığından müdevver Benz markalı, muhammen bedeli 800 lira müzayedeye 20 mart 1929 da Defterdarlıkta yapılacaktır.

✤ **Satılık otomobil** — Defeterdalık daresinde Benz markalı, muhmmen bedeli 750 lira, müzayede 20 mart 1929 da Defterdarlıkta yapılacaktır.

✤ **Kiralık bakkaliye ve kahvecilik** — Yıldızda Istanbul polis mektebinin, senelik kirası 355 lira, müzayede 20 mart 1929 da defterdarlıkta yapılacaktır.

✤ **Satılık otomobil** — Sıhat ve içtimaî muavenet müdüriyeti garajında Berliye markalı, muhammen bedeli 850 lira, müzayede 20 mart 1929 da defterdarlıkta yapılacaktır.

✤ **Satılık odun ve çalı** — Hadım koru ormanından şeraiti dairesinde kesilecek tahminen 688 çeki odunlar 15 çeki fırın çalısı, muhammen bedeli 240 lira 30 kuruştur, müzayede 17 mart 1929 da deftertarlıkta yapılacaktır.

✤ **Kiralık satıcılık mahalli** — Galatada ithalât gümrüğü binası dahilinde merdiven altında soğuk me'kûlât ve meşrubat satıcılık mahalli, senelik kirası 325 lira, müzayede 20 mart 1929 da defterdarlıkta yapılacaktır.

✤ **Satılık motör** — Süleymaniyede Askerî matbaada, muhammen bedeli 120 lira, müzayede 20 mart 1929 da Defterdarlıkta yapılacaktır.

Alâtı elektrikiye

Tamiratı

Elektrik şirketinin alâtı elektrikiyenin **Küçük tamiratını**

Meccanen

diğerlerini el emeğini almadan mal olduğu fiatla icra ettiği hiç kimseye meçhul değildir.

Sultan Ahmet sulh mahkemesi icrasından: Müddei Hasan Efendi ile Poliyos ve Konstantin ve Izmaro ve Emelya namlarına Defterdarlık ve emvali metruke ve evkaf müdürünün sayiai mutasarrıf oldukları İstanbulda Babı Caferide Ahi çelebi mahallesinde atik 5 ve cedit 7 numarasıyle murakkam havasız bir bab dükkânın bilmüzayede bin altı yüz lira mukabilinde ihalei evveliyesi bilicra 27 mart 929 tarihine müsadif Çarşamba günü saat on beşte ihalei katiyesi icra kılınacaktır. Talip olanların mezkûr gün ve saatta kıymeti muhammenesi olan iki bin yüz liranın yüzde onu nispetinde pey akçasile beraber 929 - 7799 numara ile Sultan Ahmet sulh icrasina müracaatları ilân olunur.

Piyanko müdürlüğünden: Üç santim uzunluğunda ve paket halinde olmak, beher paketi (500) adet bulunmak üzere 3,5 milyon toplu iğne mübayaa olunacağından itaya talip olanların Martın 11 inci Pazartesi günü piyanko müdürlüğünde müteşekkil mübayaat komisyonuna müracaat eylemeleri ilân olunur.

1929 VAKTIN TAKVİMİ 1929

Mayıs

Ramazan 24 *Burç: Hut*

Ayın doğuşu 24,16 | 6 | Ayın batışı 16,11

Çarşamba

Üçüncü cemrenin toprağa düşmesi

Namaz vakıtları

Sabah	Öğle	İkindi	İftar	Yassı	İmsak
6,27	12,26	15.38	18,06	19,34	4,48

Bu gün doğanlara isim:

Erkek: *Özdemir* Kız: *Emine*

Günün nasihatı:

Yalancının mumu yassıya kadar yanar.

Bu günkü hava

Rüzgâr orta şiddetle lodos ve kibledir, hava kapalı hafif yağışludur.

Mes'ul müdür: Ahmet Şükrü

(Vakt) ın 6 Mart 1928 Tefrikası : 98

Sihirbazın kızı

Muharriri : *Moris löblân*

Mütercimi : *Mehmet Gayor*

Maamafih bunların hepsi rivayet kabilinden şeylerdi. İşin meydana çıkarılmasını ciheti adliyeden beklemek daha doğrudur.„

. . . . . .

Gazetelerde bu satırlar intişar ettiği gün öğleden sonra yani « Mesnil su Jümyej » faciasının güzeranından henüz altmış saat geçtiği bir sırada Raul», «Etiğ» sayfiyesinde, baron "Gotfrua„ nın iş odasına giriyordu. Bu oda dört ay mukaddem bir gece gizlice girmiş olduğu oda idi. O dört ay zarfında neler olmuştu, ve toy çocuk bu kadar az bir müddette ne kadar yaşlanmıştı!

İki amcazade bir geridomun başına karşılıklı oturmuşlar konyak yuvarlıyorlar ve cıgara tellendiriyorlardı

"Raul„ uzun söze lüzum görmiyerek dedi ki

— Matmazel "Detiğ„ in desti izdivacını talep için geldim... zannederim ki...

Desti izdivaç talep edecek kılığı kıyafeti yoktu. Başında ne şapka ne kasket vardı. Arkasında eski bir gemici gömleği giymişti. Kısacık pantalonunun paçalarından çıplak ayakları ve bağsız yırtık pabuçları çıkıyordu.

Fakat "Raul„ un kılığı ve sebebi ziyareti "Gotfrua De-" tig „ ı alâkadar etmiyordu. Gözleri çukura batmış, yüzü yeisten harap olmuş bir halde "Raul„ a bir paket gazete uzattı ve inledir:

— Okudunuz mu ? " Kalyostro „ ..

"Raul„ cevap verdi :

— Evet biliyorum...

Delikanlı bu adamdan nefret ederdi. Onun için hırçın bir tavurla dedi ki :

— Sizin için daha iyi ya! " Jozefin Balsamo„ nun katiyen ölmesi sizi büyük bir yükten kurtarmıştır.

Baron kekeledi:

— Fakat neticesi? avakibi?

— Ne gibi avakibi?

— Ya ciheti adliye karışacak olursa? Zaten Bomanyanın intiharı dolayısile "Kalyostro„ dan bahsetmişlerdir. Eğer adliye meseleyi tamik ederse bir takım şeyler keşfedebilir.

« Raul » istihza tavrile dedi ki:

— Eevet, nihayet dul «Rusölen» ; M. « Jober » in itilâfı meydana çıkacak yani iş size ve amca zadeniz "Beneto„ ya dayanacak...

İki adam korku ile ürperdiler. "Raul„ onları teskin etti.

— İkiniz de müsterih olunuz. Adalet bu muzlim noktaları araştırmıyacaktır, hatta her şeyin kapatılmasına çalışılacaktır. " Bomanyan „ ın hamileri muktedir kimselerdi; bunlar skandal neticesinde lekelenmekten korkulur. Mesele ört bas edileeektir. Beni asıl düşündiren cihet başka...

Baron "Detig„ sordu;

— Neden endişe ediyorsunuz?..

— " Jozefin Balsamo„nun intikam almasından..

— O öldü ya!..

— Ölüsünden bile ihtiraz etmeleridir. Onun için buraya geldim. Yemiş bahçesinin ucunda metruk bir paviyon vardır. Oraya yerleşeceğim... izdivacıma kadar kalacağım... "Klaris„ e geleceğimi söylersiniz ve hiç kimseyi hatta beni bile kabul etmemesini kat'iyen tavsiye ettiğimi ilâve eylersiniz. Maamafih bir nişan hediyesi hazırladım.. tarafımdan kendisine veriniz...

"Raul„ bunu söyliyerek barona gayet kıymettar ve güzel yontulmuş büyük bir yakut uzattı. Baron bunu eline alınca şaştı, kaldı...

On dördüncü bap

Cehennemî mahlûk

"Jozefin Balsamo„ yavaşça dedi ki:

— Demir atılsın ve sandal şu tarafa yaklaştırılsın.

Denizin üzerinde kalın bir sis tabakası vardı; bu sis gecenin zulmetini iki kat ziyadeleştiriyordu. "Antifer„ feneri prens "Lavernof„ un yatırmak emeklediği kesif bulut tabakasını yaramıyordu.

" Leonar„ sordu :

— Sahile vardığımızı ne biliyorsun ?

Kontes dö " Kalyostro " cevap verdi:

— Yanılmış olunmasını istiyorum... bu kâfi..

"Leonar„ kızdı.

Senin hareketin bas bayağı cinnettir. İşte on beş gün (Bitmedi)