12 inci yıl • sayı 4020
Pazar
17
3 üncü Ay Mart 1929

VAKIT

23 Nisan
Türkiyede çocuk haftasıdır
Himayei Etfal cemiyetine yardım ediniz

Evvelâ bir ve büyük banka

İş bankasile Tütüncüler bankası da birleşmelidir

İş bankasile Tütüncüler bankasının birleşmesi için bir kaç hafta evel gazetelerde görülen neşriyatın, Tütüncüler bankasının bu son günlerde yapacağı umumî içtimada konuşulacağını tahmin ediyoruz.

Tütüncüler bankası, müteşebbis, çalışkan Akhisarın sermayesi bir milyona varmıyan, fakat dört, beş yıl içinde sağlam bir bankanın bütün iyi vasıflarını sağgöstermiş bir müessesedir. Üzerinde ölen ve yaşayan bir çok gayretlerin, himmeti, hakkı vardır. Akhisar gibi ne de olsa bir kaza merkezinde hususî teşebbüslerin doğrudan doğruya bir merkez yaratmasındaki kıymet hiç bir zaman küçültülmez, bu muvaffakiyetin derecesi eksiltilemez.

İşte bu hissin tesirile olacak ki birleşme tasarlaması ortaya konduğu ilk zamanlar Akhisar ve Tütüncüler adına çalışmanın bir müddet sonraya bırakılması demek olan bu teşebbüsden Akhisarda geregi gibi hoşlanmıyanlar görüldü.

Onların hislerindeki necabeti takdir ederiz. Lâkin banka işlerinde hisden artık menfaat düşünüleceğine göre her şeyden evel bu birleşmeye asıl ne mani olabilirdi? onu araştıralım:

Bu mani Akhisar bankasının temeli zürra ve tüccarına yardımdır; sermayesini olduğu gibi İş bankasına verince bu maksat kaybolur! eğer İş bankasının umumî müdürü Celâl Bey, birleşildiği halde de Tütüncüler bankasının bu gün yalnız Akhisarda tatbik ettiği yardım usulünün hem de Kırkağaç, Soma, Gördes, Demirci gibi yakın kazalara da teşmil edilmek şartile tatbik edileceğini bildirmemiş olsalardı bazı Akhisarlılarda görülen tereddüdü pek yerinde bulurduk.

Ancak istenirse, İş bankasının ilk heyeti umumiye içtimaında nizam halini alması da pek mümkün olan bu esas şart haslı oluyor. Mademki Akhisarda «Akhisar Tütüncüler bankası» yerine Türkiye İş bankasının bir merkez mıntaka müdürlüğü olacak; Tütüncüler bankasının da mevcut kudretini (evvelâ bir ve büyük banka)ya vakıf ve feda etmesini bu güne kadar yapdığı hizmetlerin en büyük ve en şereflilerinden biri olmak üzre kaydetmekde hiç tereddüt etmeyiz.

Akhisarda her kesin kendi parasını kendi işletmesi imkânı bütün genişliğile mevcutdur. Bu itibarla Akhisar bankası her bankanın işlerine küşayiş verecek ehmmiyetli tevdiatdan da epi zaman mahrum kalabilir. Bu sebeble para ve faaliyetini millî mahiyeti apaçık duran ve yılda sermayesinin yedi misli kadar tevdiat alan bir malî müessesemizin her gün artan feyzinden istifade etmesini tercih ederiz. Denilebilir ki İş bankası bu yardımını, Tütüncüler bankasına da yapabilir.

Yapabilir; ama daima iki ayrı müessesenin biribirine karşı alması pek tabiî olan kaytler, hudutlarla...

Halbuki böyle dir birleşmenin memleket noktasından faydası memlekete hudut haricinden sermaye getirmeye hizmet etmesinden olur. (Evvelâ bir ve büyük banka...) bize (evvelâ bir ve büyük Türkiye) gibi kıymetli, kuvvetli, meyvası bol ve yakın gelir.

Onun için Tütüncüler bankasının İş bankasile birleşmesini değil, herhangi suretle bir ve büyük Türk bankasının yetişip büyümesini candan özleyoruz.

Malî tarih böyle birleşen ve büyük hâkim bankalara temel olan birçok misalleri alkışlarla yazar Akhisarlılar banka yapdıkları kadar birleşdikleri için de öyle alkışlanabilirler; bize öyle gelir ki umumî bir birlikden sonra Akhisarın Tütüncüler bankasını gene Akhisarda daha muhteşem bir binanın üstüne asmak daha çabuk mümkün, Reşat merhumun ruhunu orada taziz etmek daha çok yerinde olacakdır.

H. T.

16 mart şehitleri taziz edildi

Eyipteki mezarlarında dün yapılan ihtifale hükûmetin ordunun şehrin mümessilleri iştirak eylediler

Dün İstanbul işgalinin yıl dönümü idi. Bu münasebetle 16 martın büyük şehitlerinin Eyipteki mezarlığında merasim yapılmıştır.

Merasimde fırka müfettişi Hakkı Şinasi kolurdu namına Selim Sabit Paşalar, bir çok devair rüesası ve cemiyetler mümessileri hazır bulunmuşlar, ayrıca bir askerî müfreze Halıcoğlu askerî lisesi Eyip muhtelit orta ve ilk mektepleri talebeleri, polis ve zabıtai belediye memurları bulunmuşlardır.

Saat 9,45 te köprüden hareket eden hususî vapur Defterdar iskelesine yanaşmış, 11 de Eyip askerlik şubesi binasında toplanılarak bir alay halinde merasim mahalline hareket edilmiştir. En önde Gazi hazretlerinin bir büstünü hamil olan otomobil, onun arkasında muzika bulunan alay, işgal günü kahpece şehit edilen askerlerimizin mezarlığına gelince C. H. F., Tayyare, Maarif Cemiyetlerile umum esnaf cemiyetleri, Darülfünun, M. T. T. birliği, Türkocağı, Eyip idman yuvası namlarına birer çelenk konulmuştur.

[Alttarafı 4 üncü sayfamızdadır]

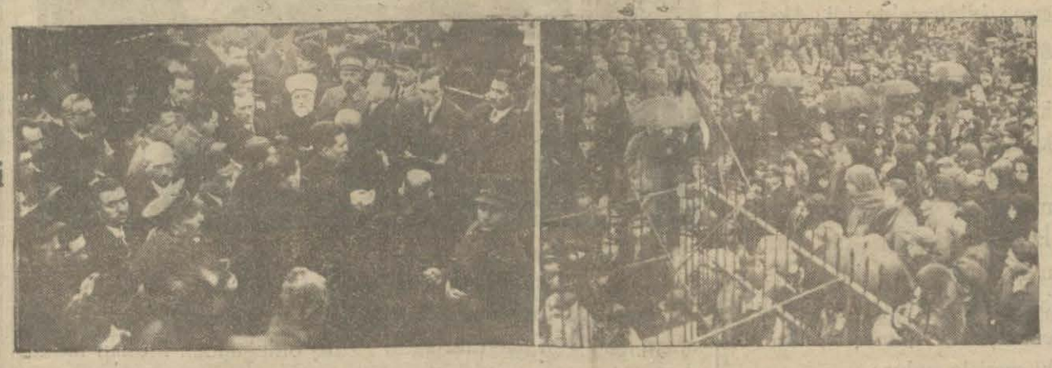

Dünkü merasimden iki intiba

Gazi Hz.

Tebriklere teşekkürlerini iblağ buyuruyorlar

Ankara, 16 (A.A) — Riyaseti cümhur kâtibi umumiliğinden:

Reisi cümhur hazretleri ramazan bayramı münasebetile telgraf ve mektupla tebrik etmek suretile muhabbet ve hislerini izhar eden zevata teşekkürlerinin iblâğına Anadolu ajansını tavsit buyurmuşlardır.

Reşat Nuri Bey

Kıymetli romancımız Reşat Nuri Beyin ayda üç yüz lira ücretle dil encümeni âzalığına tayini tasdiki âliye iktiran etmiştir. Reşat Nuri Bey bugünlerde Ankaraya giderek vazifesine başlıyacaktır. Arkadaşımızı tebrik eder ve yeni vazifesinde de muvaffakiyet dileriz.

Kahirede bir hadise

Kralın sarayı önünde bir kargaşalık oldu

Milliyetperver meb'uslardan yedisi yaralandı

Mısır başvekili
Mehmet Mahmut Paşa

Kahire, 14 (A.A) — Veft teşkilâtına mensup salâhiyettar bazı zevat bugün Abidin bahçesinde çıkan kargaşalıklar esnasında mefsuh parlâmento âzasından yedi meb'us ve âzanın hafif surette yaralandığı bildirilmektedir.

Vakıt — Mısırda "Veft„ fırkası, halihazırda muhalefeti temsil etmektedir.

Bu muhalefetin hedefi üç sene müddetle tatil olunan meşrutiyet hayatını iade, Mısır kanunu esasisinin hakimiyetini temindir. Eskiden "Veft„ kahir bir ekseriyeti haizdi. Şimdi de "Vefd„ in kuvveti fazla bir tenakusa uğramamıştır. "Veft„ bir kaç haftadan beri bütün mesaisini, parlâmento hayatının iadesine hasretmiş bulunuyor. Bunun için Mısırda muhtelif tezahürler vuku bulmuş, nihayet yukarıki telgrafta haber verildiği veçhile Mısır Kralının ikamet ettiği Abidin sarayının önünde büyük bir nümayiş vuku bulmuş ve haber verildiği gibi numayiş esnasında yedi sabık meb'us yaralanmıştır. "Veft„ mensupları tarafından yapılan numayiş esnasında polis kuvveti ile müsademeler vuku bulmuş ve bu suretle hükûmet ile milliyetpetverler arasındaki ihtilâf hat bir safhaya girmiştir.

Hava bozdu

Mamaafih rasatane bugün için açacak diyor

Birkaç gündür çok güzel giden hava dün gene birdenbire bozdu. Sabahlayın yağmur şeklinde başlıyan yağış, öğleye doğru kara çevirdi ve bir müddet kar devam etti. Hararet te iyice düşerek evvelce + 10 a çıkmışken dün sıfıra kadar indi. Mahaza rasatanenin dün akşamki raporuna bakılırsa bugün rüzgâr poyraz ve hava açık olacaktır.

Mübadele komisyonu artık gidiyor

Merkezin Gümülcineye, bürolarla dosyelerin Atinaya naklı takarrür etti

Yunanlılar garip bir nota verdiler

Muhtelit mübadele komisyonu dün öğleden evvel ve sonra iki içtima aktederek aylardan beri muallâk kalan nakil meselesini intaç etmiştir.

Birinci celsede Türk murahhasları komisyonun mutlaka Gümülcineye nakli lüzumunu müdafaa etmişler, Yunanlılar da Gümülcinede komisyona bina bulunamıyacağını ileri sürerek Atinaya nakil hususunda israr etmişlerdir.

İki celse arasında, türk bitaraf ve Yunan âzaları aralarında müzakerede bulunmuşlar ve komisyon heyeti umumiyesi öğleden sonra tekrar toplanmıştır. Verilen karar şudur:

Komisyon merkezi Gümülcinede olacak ve heyeti umumiye orada toplanacaktır. Ancak Gümülcinede kâfi bina bulunmadığından Komisyon büroları, evrak ve dosyeler Atinada bulunacaktır. Komisyon, iki hükûmetten beklenen tahsisat gelir gelmez derhal hareket edecektir.

Türk heyeti murahhasası dün maliye vekâletine müraracaat ederek tahsisatın sür'atle gönderilmesini talep etmiştir. On beş güne kadar komisyonun hareketi muhtemeldir.

Yunanlıların notası

Dünkü içtimada Yunan murahhasları komisyon riyasetine bir nota vermiştir. Bu notada Yunanlılar, İstanbuldaki mütegayyip Yunan tebaası emlâkine defterdarlık tarafından yeniden vaziyet edilmiye başlandığını iddia etmektedirler.

Yunan notası, bademe her iki tarafın da müsaderelere nihayet vermesi hakkındaki teahhüdata münafi gördüğü bu harekete karşı komisyonun nazarı dikkatini celbetmektedir. Türk heyeti murahhasası böyle bir müsadereden haberdar olmadığını ve mes'eleyi tahkik edeceğini beyan etmiştir.

Evvelce yazdığımız gibi, Yunanlıların etrafında yaygara koparmaya çalıştıkları bu mes'ele yeni bir şey olmayıp evvelce vaziyet edilen Yunan emlâkinden mektum kalan bir kaç parça emlâktir.

Para değiştirilirken yapılan suistimal

Tahkikat hitam buldu

Fazla çıkan miktar (600) bin laradır

Düyunuumumiye idaresinin 3 ay sonra tasfiyesine başlanacaktır

Düyunuumumiye binası

Eski evrakı naktiyenin yenilerile tebdilini müteakıp bir kısım paraların fazla çıktığı ve bir sui istimale delâlet eden bu mesele hakkında derhal tahkikata başlandığı malûmdur.

Mevsuk istihbarımıza göre bu tahkikat temamile hitam bulmuş ve maliye müfettişleri raporlarını yazmaya başlamıştır.

Aldığımız malûmata göre bu hususta, tahkihatı mucip hadisenin nasıl meydana çıktığını ve ne netice verdiğini berveçhi zir yazıyoruz:

Paraların tebdilini müteakıp Düyunu umumiye idaresi ile Osmanlı bankası bir hesabı kat'i cetveli tanzim ederek hükûmete takdim etmişlerdir. Bunların tetkiki neticesinde aralarında mübayenet olduğu görülmüş ve işte sui istimal olduğu bu suretle anlaşılmıştır.

Banka tebdil ettiği paranın miktarını, Düyunu umumiye ise tebdili lâzım gelen miktarı bildirmişlerdi.

[Alt tarafı 3üncü sayfamızdadır]

Çocuk haftası çok cazip olacak

Program tespit edildi

Bir hafta devam edecek bayramın 1 inci günü Türkocağını temamen çocuklar idare edecekler

Bir de balo verilmesi kararlaştırıldı

Türkocağında dünkü içtimaa iştirak edenler

23 Nisan günü başlıyacak "Çocuk bayramı„ şehrimizde şimdiye kadar misli görülmemiş mükemmel bir şekilde tes'it edilecektir. Bu bayram işile meşgul olan kumite, Nakiye, Atıfet Nazım, maşuka Fahir, Sabiha Zekeriya, Lamia Refik, Seniha, Ra'na Sami Yaver Hanımlarla, doktor Fethi Ali Şükrü, İsmail Kenan, Hikmet, Saim Beyler ve Kadri Raşit Paşa dün Türkocağında içtima ederek bayram programını tespit etmiştir.

Bayram 23 Nisan salı günü başlıyacak, 29 pazartesi bitecektir. Bu haftanın her günü çocuklarımız için çok nafi ve cazip birer gün olacaktır. Evvelâ çocuklar ve anneler için bir haftalık bir sergi açılacaktır. Bu sergide çocukların gıdaları, hayatı, elbiseleri hülâsa bir çocuğun tam ve mükemmel büyümesi için lâzım gelen her türlü husus mükemmel broşürler ve tablolarla gösterilecek ve bir doktor himayesinde Hanımefendiler tarafından sergiye her gelecek anneye izahat verilecektir.

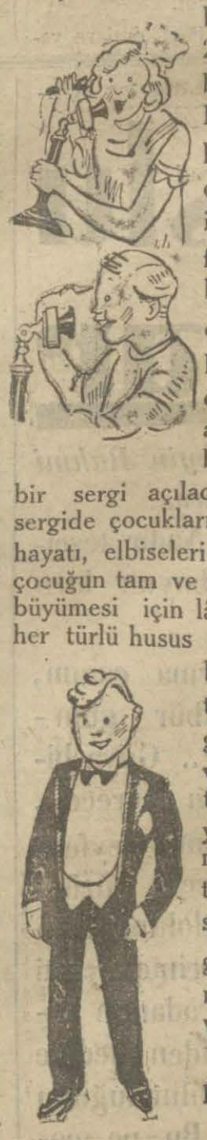

Bayram programı şudur:

23 *Nisan salı:* Çocuk müsameresi günüdür. O gün Türkocağına tamamile çocuklar vaz'iyet edecekler, ve onlar idare edeceklerdir! İçlerinden bir reis ve idare heyeti seçilecek ve bu heyet gelecek müsafirleri karşılıyacak, hükûmet erkânile telefon muhabereleri yapacak, monoluğlar, danslar yapılacak ve bir hafta nihayetinde Âlî mekamata telgraf çekilerek arzıhürmet edilecektir. Çocuklarımız bu telgraflarda "Türkocağını biz idare ediyoruz„ diyeceklerdir.

24 *Nisan*: Doktor Ali Şükrü Bey tarafından konferans (çocukların neşvünemasına dair) sinema, gürbüz çocuklar müsabakası günüdür. Bir yaşından yedi yaşına kadar mama, meme, oyun çocukları bu müsabakaya girecekler ve kazananlara ocak takafından münasip hediyeler verilecektir.

25 *Nisan:* Çocuklar

Yeni romanımız

21 Mart Perşembe Günü başlıyor

Adını Kaybeden Adam

Yepyeni, heyecanlı ve meraklı bir İngiliz romanı

Süleyman Paşa ve Akibeti

Yazan AYHAN

Emniyeti şahane olmıyınca

Süleyman Paşa; kulunuz mevkii harpte nasıl muvaffak olurum, diyerek istifa etti

—12—

— Kulunuz bu hali le mevkit harbe.....

Çevirdikleri entirikaların hükümsüzlüğünü efendimize arz için Mahmut Celâleddin Paşa bendelerine tebliğ buyurulan şu iradei seniyelerine imtisalen geldim.

Diyordu. Abdülhamit:

— Süleyman Paşa mukaddemdir. Siz Etem Paşadan telgraf almadınız mı?

Kurnaz Sultan Hamit Süleyman Paşayı en can alacak yerinden yakalayıp tutmuştu.

Hakikat, Süleyman Paşa Etem Paşanın telgrafını almıştı ama dehlemeyip vapura atlıyarak:

—İstanbul.. Diye denize açılmıştı.

Şimdi: « Almadım. » mı diyecekti. Vaziyeti kurtarmak için yalan söylemeyi askerlik şerefine yakıştıracak mıydı?

— Evet efendim. Etem Paşa hazretlerinin telgrafını Varna iskelesinde aldım. Varnaya kadar inmişken tekrar geri dönmeyi münasip bulmadım.

— Va... Demek öyle yaptınız Süleyman Paşa?

Abdülhamit çekinmeden yüzüne karşı herşeyi açıkça söyliyen Süleyman paşadan cidden ürküyordu.

Evet, bir adam ki: kaya gibiydi, iğrilip büyrülerek yumuşadığı asla görülmüyordu.

Süleyman paşa Abdülhamidi birdenbire çarptı.

— Mademki hakkımda emniyeti şahaneleri münseliptir. Kulunuz bu hal ile mevkii harbe gider de ne yapabilirim ? Nasıl muvaffak olabilirim? Bendenizi terhis buyurunuz.

Diyerek istifa ediverdi. Abdülhamit Süleyman Paşayı İstanbuldan: « Uzaklaştırayım » derken püsküllü belâyı ağzı ve dilile üzerine çekip getirmiş oluyordu.

Hünkâr hemen lâkırdının gidişatını değiştirmek kurnazlığını yapayım dedi. Harpten sonra Avrupaya yüz talebe göndermek istediğini söyledi. Acele ile beceriksizlik ettiğine şüphe edilemezdi.

Süleyman Paşa oralara yanaşmıyordu. İstifada ısrar ediyordu.

Sultan Hamidin vesvesesi artmıştı:

Ya!... Demek Rauf Paşanın söyledikleri yalan değil gerçekti.

Hiç Süleyman Paşanın güvenip dayandığı noktalar olmasa bu kadar şiddetli ısrarlarda bulunabilir miydi?

Ey Allah baba?! Yoksa Abdülhamit Han korktuğuna mı uğruyordu? Yoksa Rauf Paşanın kemali sadakatle Bakırköy haricine sevkettirdiğini söylediği dört tabur asker İstanbul içinde miydi?

Abdülhamit tekrar hile yoluna saptı.

— Paşa, ne istersenız yapayım. Size emniyetim vardır. Söyleyiniz. Siz ordudan istifa edip ayrılırsanız «haki paki vatan»ı kimler müdafaa edecekler.

Bari hanım sultanları alıp alıp Anadoluya geçelim. Bu mukaddes toprakları da düşmanın çiğnemesine bırakalım. Siz de çoluğunuzu çocuğunuzu toplayınız.

Başka ne yapalım, onları düşmana mı bırakalım?

Deyip sustu. Kurnaz adam Süleyman Paşanın en zayıf damarına el sunmuştu.

Saf Süleyman Paşanın gözleri sulanmıştı. Neredeyse çocuklar gibi ağlıyacaktı.

Böyle mert tabiatte yaratılmış adamlara biraz pişpiş edip izzeti nefsini okşıyarak hamiyetten bahsetmek çok bile gelirdi.

Padişahı dinlemeyip tehdit eden koca adam bir saniye içinde iki çift lâfla ateş gören balmumlarına dönüvermişti:

— Padişahım.

Diye sostu. Abdülhamit Süleyman Paşadan bir tek kelime; muvafakat cevabı bekliyordu:

— Evet Padişahım, garezkârlar hakkımda ne söylerlerse söylesinler, asla inanmayınız.

Müfsitlerle müvacehe edilmeden hakkımda yanlış zihapta bulunmıyacağınıza söz veriniz..

— Peki Süleyman Paşa, kabul ediyorum. İşte, vallahi, billâhi ve tallahi.. Size söz veriyorum.

Süleyman Paşa susmuştu. Abdülhamit devam ediyordu:

— Cenabı hak muvaffakiyet ihsan buyursun. Gidiniz ; müsterih olunuz. çoluğunuzu, çocuğunuzu saraya aldırırım.

Avdetinize kadar kendilerini himaye de ederim.

Ah... Süleyman Paşa bu yeminlerle o vaitlerin iç yüzünü bilmiş olsaydı...

İki taraf ta memnun görünüyordu. Süleyman Paşa nezaketen Abdülhamidin elini öpmek istedi.

Diğerleri olsa ayaklarına kapanırlardı.

Abdülhamit Han sultan Abdülâzizi bir solukta hal' ediveren eski mekatibi askeriye nazırını atlatmıştı.

Süleyman Paşayı teneffüs odasına götürmüşlerdi.

Az sonra başkâtip Sait Paşa gelmiştir. Sait Paşanın elinde bir tomar kayme «kaime» vardı.

— Şevketmaap efendimiz ihsan buyurdular, çocukları içindir dediler.

Diye kayme destesini Süleyman Paşaya uzattı. Kaymeler beş yüz tane idi.

Sait Paşanın ardından mabeyinci Osman Bey göründü.

— Efendimiz Paşa Hazretlerini tekrar irade buyuruyorlar.

Dedi. Süleyman Paşa ikinci defa olarak huzura girdi.

Bu defa Abdülhamidin iltifatlarının ucu bucağı yoktu.

— Gel Paşa, al şu birinci rütbeden osmanî nişanını düşmanlarına karşı ta'lik et.

Gel benim müşiri sadakatsemirim. Kendi ellerimle de şu gümüş imtiyaz nişanını sinei hamiyetine ta'lik edeyim.

Diyerekten Süleyman Paşaya yaklaştı.

(Bitmedi)

tarafından erkânı hükûmete ve davetlilere bir müsamere verilecektir. Bu müsamere ile sırf çocuklar meşgul olacaklar ve aralarında cazip münakaşalar yapacaklardır. Bu münakaşa mevzularından biri: Anneler çocuklarına dayak atmalı mı, atmamalı mı!? Mevzuudur.

26 *Nisan:* Balo günüdür. Bu balo yalnız, çocuklara mahsustur. Çocuklardan mürekkep olacaktır. Elbise serbesttir. Fakat zengin ailerden çocuklarına smokin, frak yaptırılması rica edilecektir.

27 *Cumartesi:* Sabiha Hanım, 28 pazar, Kadri Raşit Paşa, 29 pazartesi Galip Hakkı Bey tarafından konferanslar verilecektir. Ayrıca çocuk filimleri de gösterilecektir. Pek cazip olacağı anlaşılan bayram için şimdiden hazırlığa başlanılmıştır.

Spor

İzmirde mağlûp olan

İstanbul muhtelit takımı değildir

Dün İzmirden gelen bir telgraf İzmirde yapılan bir maçta İstanbul muhtelitinin oynadığını ve mağlûp olduğunu bildirmekte idi. Akşam gazetelerinde intişar eden bu haber İstanbulun sporla alâkadar mehafilinde hayretle kaşılanmıştır.

Hele evvelce bayram münasebetile İstanbul takımının İzmire gitmesi bir aralık mevzubahs da olduğu için, bu haberi olduğu gibi kabul edenler bile olmuştur. Halbuki mes'ele şudur :

İzmirde filhakika bir İstanbul takımı vardır. Fakat bu İstanbul muhteliti değil, Süleymaniye takımıdır.

Takım oyuncuları arasında Beşiktaşın üçüncü takımından da üç oyuncu vardır. İzmir muhtelitile oynamış ve sıfır - bir gibi pek fena addedilmiyecek bir netice almıştır.

Filhakika maçın telgrafta kaydedilen neticesi İzmir takımının karşısındaki rakibin İstanbul takımı olmadığını kâfi derecede gösteriyorsa da bu noktayı şu suretle tesbit etmeyi münasip gördük. Mahut telgraf şudur:

İzmir, 15 (A. A.)— İstanbul muhtelit takımı ile İzmir Altay-Karşıyaka muhtelit takımı arasında yapılan maçta İstanbul sıfıra karşı birle mağlûp olmuştur.

Belediye intihabatı bitiyor

Bakırköyünde belediye intihabatı

Belediye intihabatının müddeti yarın bitmektedir. Fakat araya (3) gün bayram tatili girmiş olduğundan intihap müddeti (3) gün temdit edilecektir.

Bu itibarla aym (21)inde intihabın neticesi alınacaktır.

İlk belediye meclisi toplantısı martın 25 inde yapılacaktır. İntihabata belediye dairelerinde hararetle devam edilmekte ve halk reylerini halk fırkası namzetlerine vermektedir.

Kıt'alar ve hikâyeleri

— Muharriri : *Eşref* —

Aptülhamit zamanında İzmirde avukat Şerif B. bir gün Bayındır hakimi hakkında bir iştikâ anilhükkâm evrakı tanzim ediyordu. Karşısında oturan Eşref:

– O ne demektir?

Diye sordu.

– Canım senin anlıyacağın bir hakimden öteki hakime şikâyet edeceğim!

Cevabını aldı. Bunun üzerine irticalen şu kıt'ayı söyledi:

Kıt'a

Düşme dayaya, uyuş hasmınla, pek bihudedir,
Şimdiki hakimlerin izharı hak menfurudur.
Eyleme hükkâmdan hükkâma arzı iştikâ,
Bu meseldir, i! itin her yerde mirahurudur!

Geçerken

Görülen yanlışlar

Yeni harflerin kabulündenberi iki buçuk ay geçti, bu müddet, okur yazar adamlar için yeni harflerin bir itiyat haline gelebilmesine kâfidir. Buna rağmen hemen her gün, her yerde, her yazıda birçok imlâ hatalarına tesadüf edilmektedir.

Tabelâlarda, mecmualarda, gazetelerde, şurada burada geçerken görülen bu imlâ yanlışlarını elimiz değdikçe bu sütunda doğrularile birlikte tespit edeceğiz:

Yanlış	Doğru
Yıldız han	Yıldız han
Fransis tiyatrosı	Fransız tiyatrosu
Milli pazar	Milli pazar
Seyr-i sefain acentesi	Seyrisefain ...
Asri kiraathane	Asri kıraatane
Kadin yolcu	Kadın yolcu
İşgal edilebilir	İşgal edilebilir

Asrî konfor

— Efendim, otelimizde her türlü konfor temin edilmiştir . Cereyan geldikçe elektirik, yağmur yağdıkça su, su oldukça da kalorifer bulunur!

Musip bir tayin

Ticaret mektebi âlisi müdürlüğü

Ticaret umumî müdürlüğüne tayin edilen Naki Beyden inhilâl eden ticaret mektebi âlisi müdürlüğüne, ayni mektep muallimlerinden Hüsnü B. tayin edilmiş ve devir muamelesine başlanmıştır.

Hüsnü B. bir müddet evvel mektebin müdür muavinliğinde bulunuyordu.

Genç, kıymetli ve mektepçilik sahasında büyük bir tecrübe ve ihtısas sahibi olan Hüsnü Beyi tebrik eder ve muvaffakiyetini temenni ederiz.

Yarım asır evvelki

VAKIT

17 Mart 1879

Dünkü gün ekmeğin fiatının on üç on dört kuruşa çıktığına dair bir eracif zuhur etmiştir . Bunun kot'iyen aslı olmayup şu kadar kt bir iki furın hilâfı terbih hamuru biraz beyazlatup francıla süsile dokuz on kuruşa satmalarından neş'et etmekle derhal şehremanetince icabı icra kılındığı gibi badema bu makule hareket edenler ağır ceza edilmesi mukarrer bulunduğu işidilmiştir.

★

Galata demir köprüsünün yakında ikmal olunacağı müstahberdir.

(Vakt)in 17 Mart 1929 tefrikası : 105

Namuslu Kokotlar

Muharriri : Hüseyin Rahmi

olmuştur. Bizden sonra ziz de sağ kalmıyacaksınız, şimdi cinayetinizin mabadi müzakeresine baş başa istediğiniz gibi devam ediniz.» Hurrem Lütfi müteneffir bir hiddetle meyhaneden dışarı fırladı.

Aptullah Nebil kadehini fazla doldurup çekerek :

— Gördünüz mü Beyefendi macera sarpa sardı. Aldığım birkaç yüz lira...

Sermet Nadir teşçikâr bir boyun kırışıyla:

— Aldırma canım, Bey gümbür gümbür atıyor.. Güya bize gözdağı verecek. Hurrem Lutfi Beyfendi bu macera yüzünden katlolunduktan sonra tecrimen bizi öldürecek adamın ücreti şimdiden tediye edilmiş bulunduğunu söylüyor. Bu ne çocukça tehdittir.. Böyle acayip bir mukavele işidilmiş şey değil..

Böyle bir mukavelenin akti farzedilse bile bu katil vazifesini der'uhte eden adam Hurrem olduktan sonra paraları cebine atar, yan yatar? kendini bu katil filine kim icbar edebilecek? O zaman Hurrem Bey mezarından başını kaldırıp ta peylediği bu adama «haydi bakalım tosunum aldığın parayı haket » diyebilecek mi? hem adaleti ifa mahkemelerin vazifesidir. Para ile kendi hesabına katil tutmak Hurremin bize isnat etmek istediğinden daha büyük bir cinayettir.

Aptullah Nebil teessürünü barbanın bayat mezelerile yenmeğe uğraşarak:

— İş buralara varmamalı, bir lâtife mahiyetinde kalmalıydı.

— Benim canıma okuyanlarla ben lâtife ile mukabele edecek kadar insaniyetkâr değilim doğrusu.geç bunları aç kulağını bütün dikkatinle beni dinle !

— Dinliyorum

— Birkaç lira daha kazanmak ister misin?

— Şu züğürtlüğümde bu süalinize karşı ben de hayır diyecek kudret var mı velinimet ne yapacağım söyleyiniz...

Sevda derağuşu halinde birkaç fotoğraf daha mı çekeceğim ?..

— İcabında her şey yapacaksın..

— Ah velinimet şimdiki maişet pazarında hayat şartları ne kadar güçleşti.Vicdana, mesleğe uysun uymasın bu âlemde artık her şey yapmadan geçinilmi yor.. Durunuz birkaç tane daha atıyım da havsalam genişlesin..

Dedi. Biri biri arkasına bir kaç kadeh yuvarladıktan sonra:

— Bu cenabet rakımı? barut mu bilmem. İçimi tutuşturdu. Cehenneme çevirdi. Namus , vicdan, korku, hepsi yandı. Kül oldu. Şimdi söyle... Yangın kulesinin temeline bir bomba koy da... Emr et.. Yarın sabah kullei hariki yerinde göremezler...

— Sana böyle kuleleri devirecek, dağları yaracak şeyler emretmiyeceğim .. Basit şeyler havale edeceğim...

— Basit, mürekkep ne iş olursa olsun...

— Perranın yeni amanı ?..

— Sakıp cemal...

— Bu oğlanı nasıl bilirsin?.

— Onu benden tezkiyet ... Kibardır, naziktir, güzeldir. Fakat hepsinden dehşetlidir...

— Neden?..

— Çünkü kokayincidir...

— Tayıncı mıdır?.

— Hayır yanlış anladınız velinimet...Kokayinci yani kokainomandır.

— Nerede birleşiyorlar?..

— Henüz tahkik edemedim..

— Aptullah bana böyle ağızlar yapma

— Ağız yapmıyorum beyefendi emin olunuz...

— Tahkikatını pahalıya satmak için ...

— Hayır hiç düşündüğünüz gibi değil...

— Mahire hanımın evine uğramıyorlar mı?.

— Hayır...

— Ne biliyorsun?..

— Nasıl bilmem . Mahirenin evi daima nezaretim altındadır.

— «Perran»la«Sakıp Cemal » in randevu mahilleri neresi ise bunu iki üç güne kadar öğrenmelisin.

(Bitmedi)

ÇIKRIKLAR DURUNCA

Para ne demektir, Çelebi ?

Çobana bir bahşiş verir, beğendiğiniz bir çift tiftik keçisini alır, İstanbula dönersiniz.

— 21 — Yazan : *Sadri Etem*

— Haydi be şeytan nelere de dikkat ediyorsun.

— Şeytan tabiî ... Ben tavsiyeyi aldım mı aldım, doğru Anadolu içerlerine doğru seyyahate başladım. Elimdeki kâğıdı gösterince herkes selâm durdu.

Yörüdükçe mevsim değişiyor ağaçlar, bodurlaşıyordu. Nihayet düm düz, bazı yerleri otluklarla yeşermiş yaylâlara girdik. Yaz öğleleri, orta Anadoluda korkunç ve acaip bir şeydir, yer, yer, çekilmiş sulardan kalma tuz tortuları gözüme ilişiyordu. Ah bu tuzlu toprak, insanın gözünü pek çabuk alır ve adeta insana titrek, buhar içinde serap gösterir işte böyle bir öğle idi buhar içinde yürürken gözüme bir sürü ilişti.

Zanettim ki Kaşmirin hayaline tutuldum. Atlarımızı sürüye doğru sürdük; sürü bize yaklaştı, biz sürüye., Parlak tüylü, tıpkı orta Asyadaki gibi kıvır, kıvır tüylü parlak renkli keçiler önümüzden geçmeğe başladılar..

Yanımdaki zaptiyeye sordum. Zaptiye cevap verdi:

— Buna tiftik derler...

— Bundan çok var mıdır?

— Dağlar, taşlar kadar.

— Ne güzel..

— Çok güzeldir.

Zaptiye çavuşu valinin emir çavuşu idi, valinin emrile bana refakat ediyordu.

Çavuş valinin bir dostuna karşı azami hürmeti göstermek istiyordu.

Çavuşa dilimin döndüğü kadar, ve Şark lisanlar mektebinde öğrendiğim türkçe ile söyledim.

— Bu hayvanlar pek hoşuma gitti, bir çift almak isterim acaba fiatı nedir?

Jandarma derhal cevap verdi:

— Para ne demek? çelebi

— Olmaz parasız almak istemem!

— Öyle ise çobana bir bahşiş verirsiniz olur gider.

Zaptiye dik, dik bağırdı:

— Hey... Çoban .. Hey çoban...

Çoban göründü, yanımıza yaklaştı.

Zaptiyenin kendisini çağırması çobanı ürkütmüş olacak ki adamcağız sapsarı kesildi.

Söz aramızda.. Nasıl sapsarı kesilmesin ki! orada bir jandarma Romadaki papadan daha hâkim.

Çoban süklüm, püklüm zaptiyenin yanında durdu, yerden temenna etti.

— Emriniz ağam dedi.

Çavuş:

— Çelebî vali paşanın ahbabıdır bir çift tiftik keçisi vereceksin biri erkek, biri dişi olacak. Ağaya söyle benim için vali paşanın emrile de..

— Olur..

Jandarma çavuşuna, ve çobana bahşiş vereceğim zaman ikisi de söylendiler, galiba Kurandan ayetler okudular, sonra sırıttılar iki oğlağı jandarma terkesine aldı. Bundan sonra yolumu derhal Istanbul istikametine çevirdim denize çıktım.

Bir ay sonra bizim lediye bir çift tiftik keçi taktim ettiğim zaman çok sevindi.

Bu hayvanlari yaşatabilmek için orta Anadolunun iklimine uyan bir yer lâzımdı.

Onun da çaresi bulundu kap yaylaları Anadolu ikliminin aynı iklimi haiz imiş.

Haydi!! Britanyadan cenubî Afrikaya... Artık ciddî çok ciddî bir tecrübeye girmiştim.. Eğer muvaffak olursam, hayvanları tüylerinin güzelliği muhafaza ederek üretebilirsem valinin mayetlerin ve jandarmanın dostluğu ile istediğim kadar hayvanı nakletmenin mümkün olacağına emindim.

Cenubî Afrikaya gidenler altın ve elmas davasile memleketlerinden çıkıyorlardı. Ben burada başka bir şey keşfetmiştim..

Tecrübem muaffakiyetle neticelendi. Ertesi sene tekrar Anadolu seyyahatına çıktım.

Türkiyede öyle parlamento usulü filân olmadığı için memurları valileri yerli yerinde buldum.

— Sizi çok seviyorm, ayrılığınıza ancak bir sene tahammül edebiliyorım dediği zaman şarklı dostlarımın gözleri yaşardı, dertlerini döktüler.

İkinci seyahatta anlıyordum ki onlar bana bir müslümana yapılan hürmeti itibarı gösteriyorlardı: hatta benim gizliden gizliye İslâm dinine girdiğimi söyliyenler bile varmış.

Din mübahiselerinde onlara hak veren ve senin alay ettiğin papas mantığı bilsen ne kadar işime yaradı. Ben bu defa ziyafetten ziyafete davet ediliyordum.

Gene gezintiye çıktım vali paşanın çavuşu Sıddık ağaya götürdüğüm hediye ağızlık çok hoşuna gitti.

Onula bu defa daha iyi ahbap olduk. Bana derhal keçileri sordu, ona:

— İyi fakat Sıddık ağa ne olur, bir kaç tane daha bulmak mümkün olmaz mı? dedim gözlerimin içine öyle şeytanca baktı ki, kendisinin parlak, pırıl, pırıl parlıyan bir kaç çil mecidîye istediğini derhal anladım.

Hindistana giderken altın hediye götürmeği tecrübe etmiştim şimdi de burada Mahmudiye altını çok ehemmiyetli... Bundan birkaç tanesini kulplatıp boyuna asan, ve yahut başındaki örtüye diken kadın gayet itibarlı insa at olunur. Ben ihtiyat olaraek beşibirlik, altın küpe filân da almıştım, beraber yolculuğa çıkarken bir kaç Mahmudiye altınını Sıddık çavuşa toka ettim, bunu sizin hanıma bizimkinin hediyesidir dedim..

Tomson:

— İş adamı başka.. Oluyor vesselâm!

— Başka türlü olmanın imkânı yok.. Haremde saklanan bir kadın için kocasına şu hediyeyi karına götür demek, ey adam gel bu gece beni kıtır kıtır kes demektir.

— Her ne ise!..

— Biz yola düzüldük.

Yolumuzun üstünde bir çok sürülerle karşılaşıyorduk. Gözüne kestirdiği bir sürünün önünde zaptiye bağırdı?

— Hey çoban... Hey herif...

Bu sesle:

Dağlar, taşlar, zangır, zangır titredi, jandanma sesinin

(Bitmedi)

SÜTUNLARDA SEYAHAT

Bayramsızlar !..

Bayram, daha gelmeden onun hakkındaki düşüncemi söylemiş ve galiba bir haylı da pot kırmıştım.

Herkesin değiise bile bir çoklarının güle söyliye geçirdikleri bu günler, her nedense, bende hiç iyi tesir bırakmadı.

Benim acayip hallerimden biri de tatilleri yadırgamamdır. Meselâ bol bir uykudan sonra, acele giyinmek azabıda olmayınca, kendimi hastalanmış falan sanıyorum. Yil Allahın günü çalışmağa alışan vücudumu bir gevşekliktir kaplıyor. ve fikrimde başlıyan vehim uzvileşmiş gibi gerçekten hastalanmışa benziyorum.

Bayramın ilk tesiri işte bu oldu. Ondan sonra da hiçbir şeyle silinmez bir can sıkıntısı başladı. İçim rahat değil ki kitap okuyayım. Iş buraya varınca ruhumda fena bir ihtiyaç kımıldanmağa başlıyor. Hilatten seferber kanburlar gibi düşnüyorum. Kafamda onların hıskanç, bethah mantığı şahlanıyor.

Onlar nasıl, kendi zavallılıklarının gönüllerindeki yakıcı izlerini, başkalarının felâketlerinden koparılmış sargılarla sarmak isterlerse, ben de öyle bir ihtiyaçla etrafımı araştırıyordum. Acaba daha kimler benim gibi rahatsızdır kimler sıkıntıdadır, kimlerin bayramı yoktur?

Diye soruyorum. Dışarı çıkınca, aradığım teselliyi buldum. Hem şahıs ve fert halinde değil, cemaat, zümre ne derseniz deyiniz, sınıf halinde....

Birinci sokağı dönerken, müşterisinin yüzünü sabunlıyan berberi, daha ilerde kulübesinin küçücük pençeresinden gamla bakan mahzun polisi, kapı kapı dolaşan çöpçüyü içimde garip bir teselli ile seyrettim. Onlar da benim gibi sıkıntıda idiler, onların da benim gibi bayramları yoktu. Hem onların bayram günleri daha çok sıkıntılı, daha patırdılı, daha mes'uliyetli geçiyor. Onların hali ile kendiminkini şöyle bir ölçtüm ve sonunda şâirin meşhur mısraını tekrarladım.

Seyyah

DAHİLDE

Mekteplerde

Yangın tehlikesine karşı

Şehremaneti tarafından maarif eminliğine gönderilen bir tezkerede her hangi bir yangın tehlikesine karşı mekteplerin kova, kanca, tulumba ve hortum gibi itfa vasıtalarile teçhiz olunmalarını bildirmiştir.

Maarif Eminliği de Şehremanetinin bu tezkesini bütün lise ve orta mekteplere göndererek bu husustaki ihtiyaçların listesini istemiştir.

Haber aldığımıza göre mekteplerden bir kısmı bu listeleri maarif idaresine göndermiştir. Listelerdeki maddelerin satın alınması için her mektep vasatî olarak en az 500 liraya lüzum göstermektedir. Halbuki bu seneki bütçede tahsisat olmadığından Şehremanetinin arzusunun yerine getirilemiyeceği söylenmektedir.

Muhittin B.

Ankaradan avdet eden Vali vekili ve Şehremini Muhittin B. dün vilâyet ve Emanette meşgul olmuştur. Muhittin B. Hakkı Şinasi paşayı ve Emin Âli Beyi ziyaret ederek bir müddet görüşmüştür.

Muhtelit mahkemelerde

Türk-Fransız muhtelit mahkemesinde Nisan içindeki aleni davalar, Türk hakemi Mehmet Ali Beyin istifası dolayısile talik edilmiştir.

E. Behzat B.

Darülbedayiden 6 ay müddetle uzaklaştırılan Ercüment Behzat B. hakkında verilen bu karar dolayısile, Emaneti protosto etmiş, Emanet de keyfiyeti Darülbedayi müdürlüğünden sormuştur.

Darülbedayi müdürlüğü hâlâ Emanet hukuk işleri müdürlüğüne bu hususta hiç bir cevap vermemiştir.

Hukuk işleri meselesinin idareten halledilmiş bulunduğunu zannederek protestoyu takipten vazgeçmiştir.

Halbuki mes'ele idareten dahi halledilmemiştir.

Edirnekapı tramvayi

Edirnekapı hattı ilkbaharda işlemeğe başlıyacaktır. Tramvay arabalarının işaret renkleri kırmızı - siyah olacaktır. Şirket bu hat için ayrı bir depo yapmaktan vaz geçmiştir. Aksaraydaki depo genişletilerek Edirnekapı hatlarının arabaları burada muhafaza olunacaktır.

Kazaya uğrıyan çocoklar

Vaziyetlerindeki vahamet tamamen bertaraf olmuştur

Bayramın üçüncü günü bir kamyona binerek küçücük gönüllerini eğlendiren on dokuz yavrunun Dulmabahçe yolunda kamyonun devrilmesile feci bir kazaya uğradığını dün teessürle yazmıştık. Çocuklardan altı tanesi yaraları ağır olduğu için Etfala hastanesine kaldırılmış ve hemen ameliyat yapılarak tedavî altına alınmıştır.

Yaralarının ağır olduğu tahmin edilen bu altı yavrunun ahvali sıhhiyelerini öğremek üzre dün akşam geç vakıt Etfal hastanesine müracaat ettik.

Memnuniyetle öğrendiğimize göre, çocukların vaziyetlerindeki vahamet bertaraf olmuş ve altısının ahvali sıhhiyesi de tamamen iyiliğe yüz tutmuştur.

Dernek murahhasları gitti

Yarın Ankarada toplanacak Halkbilgisi derneğinin İstanbul murahhasları konservatuvar müdürü Ziya, İstanbul şubesi faal heyetinden Halit ve Ahmet Kutsi Beyler dün Ankaraya gitmişlerdir.

Kanonika gitti

İtalyan heykeltıraş M. Kanonika, abide komisyonu tarafından verilen son karar üzerine memleketine avdet etmiştir. Abidenin ıslahı ameliyesine, M. Kanonikaya vekâleten mimar M. Monceri iştirak edecektir.

Gayrı mubadiller

Gayrı mubadiller cemiyeti idare heyeti bugün içtima ederek tevziat meselesini intaç edecektir.

Tevziat komisyonu cemiyete müracaat ederek vaziyeti hukukiyesinin tespiti için teşebbüsatta bulunmasını talep etmiştir. Filhakika komisyonun idare ettiği emlâkten bazılarının şagilleri aleyhine dava ikamesi icap etmiş, halbuki mahkemeler komisyonun tasarruf hakkı olmadığını beyanla bu davaları reddetmişlerdir. Cemiyet, bu emlâk üzerinde tasarruf hakkının tanınmasını talep edecektir.

Tevziat komisyonuna mektum Yunan emlâkinden tekrar birkaç parça bina teslim edilmiştir.

Zabıta Sütunu

Bir hizmetçi kız

Kendini astı, sebebi bilinmiyor

Göztepede Rıdvan paşa sokağında 16 numaralı evde oturan Osmanlı bankası memurlarından Osman Yusuf Beyin hizmetçisi 18 yaşında Feride ismindeki kız evvelki gece kendini taşlıkta iple tavana asarak intihar etmiştir.

Sebebi intihar meçhuldür. Zabıta ve adliye tahkikat yapmaktadır.

Memurlar ve halk

memurlar halka dürüşt muamele etmiyeceklerdir

D. vekâletinin bir tamimi

Memurların halka ve halkın memurlara karşı hüsnü muamelede bulunmaları hakkında Dahiliye vekâletinin bir tamimi vilâyete ve vilâyetten devaire tebliğ edilmiştir.

Bu tamimde bazı memurların kendilerine resmî işi düşenlere bazı sebeplerle fena muamele ettikleri haber alındığı, devlet hizmetinde bulunanların, ilk vazifesi halkın işlerini kolay ve çabuk yapmak ve kendilerine nezaketle muamele etmek olduğu, halkın da memurlara hüsnü muamele ile mükellef bulundukları işaret edilmekte ve idare rüesasının bu hususları müsamaha ile karşılamıyacakları ve takip edeceklerinden emin bulunmakla beraber bazı noktaların tekrarı faydalı addolunmaktadır.

Bu maddeler şunlardır:

1 — Müracaat sahiplerine dürüşt ve sert muamele edenler hakakkında memurin kanununun (30) uncu maddesi derhal tatbik olunacak ve sicillerine işaret edilecektir.

2 — Mükerier ve mütemerritler hakkında mezkûr kanunun (27) inci maddesi delâletile ihraca kadar gidilecektir.

3 — Tahkikatı evveliye neticesinde bu ef'alin ceza kanununun 3 üncü babının 4 ve 6 ıncı fasıllarına dahil ceraimden olduğu görülecek olursa memura işten derhal el çektirilecek, hakkında o yolda takibat yapılacaktır.

Kadriye H. tahkikatı

Son safhada Mısırdan gelen bir Hanım da dinlenilmiş, kendisinden Kadriye Hanım hakkında malûmat alınmışıtr

Kadriye Hanım ve arkadaşları hakkındaki tahkikat etrafında ortaya çıkan bazı şayiaları dün kaydetmiş ve bunların hakikate tevafuku ne derece olabileceği hususunda da izahat vermiştik.

Mütemmim tahkikatımız, dünkü neşriyatımızın isabetini teyit etmiştir. Filhakika son günlerde tevkif olunmuş kimse yoktur. Ne Romanyadan getirilen Osman ne de burada derdest edilen Murat tevkif edilmişlerdir. Bunlar, ilk defa yazdığımız gibi, isticvaplarını müteakip serbest bırakılmışlardır.

Bu vaziyete nazaran, kendilerinin Kadriye Hanım meselesile alâkları görülmediği tahakkuk etmektedir.

Diğer taraftan Kadriye Hanımın Ankaraya suikast maksadtle gitt ğine dair itirafatta bulunduğu da teyit edilmektedir. Esasen Kadriye Hanım, tahkikatın son safhasında henüz isticvap olunmamıştır. İsticvaplara başlanmadan evvel yeniden tahkika muhtaç görülen noktalar etrafındaki tahkikat bitirilecektir.

Mazunlardan birisinin Edvard Bolker isminde bir İngiliz yüybaşısı ile şüpheli temaslarda bulunduğu, bu temaslaslarda suikast meselesinin görüşüldüğü zeminindeki rivayete gelince, bu hususun tamik edilen takikatın bir cephesini teşkil ettiği, bu isimde bir adamın Kadriye Hanım meselesile alâkadar olup olmadığının araştırıldığı tahmin olunabilir. Bu zabitin gönderdiği mühim bazı mektupların ele geçtiğini teyit eder malûmat yoktur. Mustantik Nazım Bey tarfından isticvap olunarak serbest bırakılan Osmanın ve Romanyadan Avusturyaya geçen Ferdinin harice gitmeleri etrafında toplanan malûmat şudur:

Samatyada mukim Tayfur Beyin oğlu Mustafa Ferdi ve Beyoğlunda mukim Vasıf Beyin oğlu Osman, şubatın sekizinde Köstenceye, oradan Kalasa gitmişler, konsolosanemizden bir miktar para istikraz etmişlerdir. Burada birisinden aldıkları tavsiye mektubu ile manifaturacı Aznavuryanı ziyaret etmişler, iş istemişler, Aznavuryan hallerinden şüphelenmiş, Romen zabıtasına haber vermiş, zabıta da bunlar Istanbula iade edilmemelerini rica etmişler, Ferdi, Kadriye Hanım meselesile alâkadar olduğunu ileri sürmüştür.

Köstence şehbenderimizle muhabereden sonra, Osman İstanbula celbedilmiş, Romanyadan Avasturyaya geçen Ferdinin, İstanbula dönmemek için Kadriye Hanım meselesile alâka iddia ettiğini söylemiştir.

Şüpheyi calip görülen noktalar, Ferdinin ifadesi ve Kadriye Hanımın ikinci defa tevkifi sırasında Romanyaya gidilmesidir.

Bu mevzu etrafında isticvap olunanlardan, bildikleri sorulmuş, neticede hepsi serbest bırakılmışlardır.

Kadriye Hanım hakkındaki son tahkikat esnasında, Mısırdan gelen bir Hanımdan da Kadriye Hanıma dair bazı malûmat alınmıştır.

Para değiştirilirken yapılan suiistimal tahkikatı hitam buldu

[Üst tarafı birinci sayfamızda]

Maliye müfettişlerinin işe vaz'ıyet ederek, paraları tadat etmeleri neticesinde Osmanlı bankasının verdiği rapor muvafık çıkmış, yani banka tarafından tebdil edilen paranın tebdil edilmesi lâzım gelen mıktardan fazla olduğu anlaşılmıştır.

(1000) liralık evraktan (500) tane olması icap ederken meselâ bu miktarın (550) olarak çıktığı hayretle görülmştür.

Fazla çıkan miktar

Tadat neticesinde fazla çıkan miktar (600) bin liradir.

Fazlalık (1000), (25) ve (10) liralıklardır. (1000) liralıktan (61) tane fazla çıkmıştır. 1 ve 5 liralıklarda fazlalık yoktur.

Süi istimal nasıl yapıldı?

600 bin lira gibi mühim bir miktara baliğ olan bu fazlalığın bir süi istimal neticesi olduğu muhakkaktır.

Yalnız bunun nasıl yapıldığı henüz tespit edilmemiştir.

Yalnız mevcut ihtimaller şunlardır: (1) Değiştirilen parayı yeniden piyasaya çıkarmak (2) sahte para değiştirmek (3) kare usulüne tevfikan değiştirilen paraya yakın kopuk veya eksik paranın diğer mukabilinide, ayni kıymeti haiz olarak ve ya yarı kıymetini vererek tekrar değiştirmek.

Bunların üçü de derece derece

Midaler dinlensin !

Bayram bitti; tatiller bitti: Bundan canı sıkılanlar çok. Yalnız bir ahpabın- benim de Felek gibi çok ahpabım vardır-seviyor ve diyordu ki:

— Elhamdülillâh, bayram bitti de midelerimiz dinlendi: Birader, hatır için şeker yemekten kahve içmekten şu üç gün içinde ne hale girdik!

◇

Hadiselerin felâketi !

Dün (16) marttı ve gene dün İngiliz nazırlarından Çorçilin «Vakıt»ta tercümesi çıkan hatıratında şu cümleler vardı:

« Müttefikler galibiyetlerinin mağlûbiyete döndüğünü gördüler. »

Hadiselerin, tesadüflerin bazen böyle belâgatleri oluyor.

Topluiğne

mesuliyeti mucip maddelerdir.

Hazinenin zararı

Mubadele neticesinde (153) milyardan (150) milyonu tebdil edilmiş ve suveri muhtelife ile ziyaa uğrıyan (3) milyon lira hazinenin nef'ine kaydedilmiştir. Bu çıkan miktarın ilâvesile hazinenin istifadesi (3,600,000) liraya baliğ olacaktır. Bu şekilde hazine (600) bin lira kaybetmiş demektir. Tahkikat neticesi elbette bu sui istimale sebebiyet verenleri meydana çıkaracaktır.

Hamillere tediyat

Tahkikatımıza göre hamillere tediyat hakkında henüz emir verilmemiştir. Tediyatın birinci taksiti duyunu umumiye tarafından mütareke esnasında tahsil edilen ve bankalarda mahfuz bulunan meblağdan verilecektir.

Bu meblağ (3,5) milyon İngiliz lirasına baliğ olmaktadır. Hükûmet emir verince Düyunu umumiye bu paradan birinci taksiti hükûmet namına verecektir. İkinci taksitin de bir kısmı Düyunu umumiye bir kısmı hükûmet tarafından tediye edilecektir.

Düyunu umumiyenin tasfiyesi

İtilâfnamenin tatbikını müteakıp üç ay sonra düyunu umumiyenin taşfiyesine başlanınası icap etmektedir. Tasfiye oldukça uzun süreceği cihetle idarenin binasını hükûmetimize teslimi tarihi 10-11 ay olarak tehmin edilmektedir.

Şeytanın eli altında

— 1921 senesinde yazılmıştır —

Muellifi JORJ ANKETİL — Nakili NERMİ — Her hakkı mahfuzdur

Şeytanın malikânesinde

Burası Şankirların, veremin, cinnetin balet oynadığı sar'anın raksettiği, frenginin bir suru pürsürur yaptığı yerdi

— 66 —

« Grejivva » hadiseden son derece utanmıştı. Arkadaşının bürudetini azaltmak için koluna hafifçe dokunarak dediki:

— Şu gördüğünüz üç kişiden gelin elbisesi giymiş olan kimdir bilmiyorum... Fakat güzel « Otero » kılığındaki « Provans » sokağının meşhur antikacısı « Jak Antel » dir. Üzerindeki mücevherler sahte değildir hal.. Sütnineye gelince Eldoradonun meşhur muganisi « Tarjel » dir.

— Yok canım... Ya garip tavırlar yapan şu küçük kız taklidi?...

« Jan » ın iğbirarı azalıyordu. Vaziyeti gülerek karşılamağa çalışıyordu. Genç « Lüsyen » elâkibet vücudunu istediği gibi kullanmakta serbestti. yüzü maskeli olduktan sonra onun malûmatından istifade etmekte zarar yoktu.

Küçük kız elbiseli adam büyük bir ragabet görüyordu. Çirkin bir yüz yapmıştı. Kumbara gibi açılmış agzı, fazla boyanmış elmacık kemikleri, uzun örgülü saçları ile o sahte bakireyi görmek gülünmiyecek şey değildi ki...

Ciddiyetini muhafaza eden belediye memurları bile gülmeden kendilerini alıkoyamıyorlardı. « Grejivva » refikının hüsnü nazarını tekrar kazandığını görünce çenesini açtı.

Şu on üçüncü Lüi asılzadesi kılığındaki adam Son Haber gazetesinin musiki münekkidi Vilardo idi.

Yüzü podralı digeri eski lokanta garsonu « Andre Prosar » di; bu adam yirmi senedenberi meşhur erbabı kalemden « Plavyüs Siro » nun bir alkolik keyfi neticesinde « Müstefriş » yaziyetini kazanmıştı. « Plavyüs Siro » arkasında « Vato » kâri elbise ile lâyenfekkini takip ediyordu. Daha neceleri, neceleri... Hepsinin birer garip ismi mevcuttu. İçlerinde en kıymettar müellifler, en meşhur musikişinaslar da vardı.

Bu kalabalık içinde teşekkül eden müstekreh ciltler gözgöze saplanmış, bacak bacağa dolanmış pervasızca raksediykrlardı.

«Julyen» kemali nefretle bir köşeye çekildi; ve « Lüsyen » le limonata içtiler; bu sırada «Jülyen» diyordu ki:

Azizim burada herşey insana istikrah veriyor. İsterseniz siz daha bir müddet kalınız. Ben beş dakikaya kadar kaçacağım. Bu seyyiat muhiti bana çok ağır geliyor. Şunların suratlarına bakınız: Hiç biri genç, temiz, taze, güzel değil. Şu gülen sırıtan, koketlik eden, dönen, sarmaşan başlar ve vücutlar bütün seyyielelerin, bütün « isteri » lerin randevu yeridir. Böyle bir Cemiyetin toplanan yeri Sen Lüi hastanesi olmalı.

Bunlar bir karnaval gecesi tekrar canlanan bir takım çürümeye yüz tutmuş kadavralardır. Biraz evvel bunları birer kadın ismi izafe ederek filân filân demiştiniz. Bende size cevap vereyim işte « Şankr »ın, « Verem » in, Cinnet ve Şeker hastalığının, baleti, Sar'anın raksi, Frenginin suru pür süruru...

— Ah dostum! zannedersem biraz haksızsınız.

Evet burada bir takım çirkinlikler olduğunu inkâr etmiyorum. Fakat şuradaki calip ve cazip kadınları da seyrediniz. Bu kadınların çoğu sevici olsun ne çıkar. Balodan sonra hep birden gider ve Morfin denilen ilâhın kolları arasına kendilerini atarlar.

Son telâkigâhları neresi ? « Lesbos » [1] değil mi?

Evet Mösyö biz burada Sedomeiayız, fakat bütün «Lesbos» gelmiş Sedomu alkışlıyor. Onların en büyük keyfi yüksek ricalin sukutunu seyretmktir.

. . . . . .

(Bitmedi)

Araşit yağı

Recai B. raporunu vekâlete verdi

Araşit yağlarının memlekete serbest girip girmemesi hakkında bir müddettenberi İzmir, Balıkesir, Aydın havalisinde tetkikatta bulunan sanayi umum müdürü Recai B. avdet etmiştir. Recai B. tetkikatı hakkında İ.V. ne bir rapor vermiştir.

Bu rapora nazaran, İzmir Ayvalık diğer yerlerdeki pirene fabrikalarının istihsalatı günden güne artığı ve şimdiye kadar memleketimize bilâ rüsum ithal olunan araşit yağlarının miktarına da tekabül ettigi için bu yağlardan resim alınmamasına lüzum kalmamıştır.

Badema bu yağlardan resim alınacak ve bu suretle ithalat azalmış bulunacaktır.

Bir cinayet

Samsun, 16 (Vakıt) — Dün gece sabaha karşı Sivas demiryolu mensuplarından biri İrmak civarında rayların üzerinde esrarengiz bir şekilde ölü olarak bulundu. Fail ve cinayetin sebebi anlaşılamadı.

İngiliz intihabatı ne vakıt ?

Londra, 15 — Umumî intihabat tarihi kat'i olarak tespit edilmiş olmamakla beraber muhtelif siyasî fırkalar intihabatın icrası muhtemel olan 30 mayıs için şimdiden tertibat almakta ve hazırlanmaktadır.

Matbaamıza gelen eserler:

Millet kıraati

Kitapçı İbrahim Hilmi B. Bu isimde bir kıraat yazmış ve basmıştır. Faydalı bir kitaptır. Okuyucularımıza sağlık veririz.

Birinci ticaret mahkemesinden : Mahmutpaşada Kefeli hanı altında 1 numarada mukim hazır zenne elbise ticaretile müştegil Yorgi Kürkçü oğlu efendinin 11 Mart 929 tarihinden itibaren ilânı iflâsına ve mesalihi iflâsiyesinin rüyet ve tesviyesi zımnında âzavı mahkemeden Cemil beyin Jüj komser ve avukat İsmail Şevket beyin muvakkat Sindik tayinlerine ve mağazasile depolarındaki emvali tüccariye ve eşyayi zaidei beytiyesinin temhirine ve evrak ve defatirinin celbine ve kefaleti musaddaka irae edemediği takdirde hapis ve tevkifine ve bu baptaki kararın muvakkaten icrasına mahkemece karar verilmiş olduğundan kanunnamei ticaretin yüz yetmişinci maddesi mucibince daimî sindikleri intihap olunmak üzere eshabı matlubun işbu 929 senesi nisanın birinci pazartesi günü saat 14 raddelerinde mahkemenin iflâs muamelâtına mahsus odasına gelmeleri luzumu ilân olunur.

16 mart şehitleri taziz edildi

[Üttarafı 11nci sayıfamızdadır[

Bunu müteakıp müftü Fehmi Efendi tarafından dua edimiş ve hafız Efendi bir aşrışerif okumuş, badehu şehitlerin ruhlarına fatihalar ithaf olunmuştur. Birkaç saniye sükûttan sonra Emin Ali, Vasfi Raşit, Tıp fakültesinden Arif, talebe birliği reisi Ferruh Beyler tarafından nutuklar irat olunmuştur.

Nutukların hitamında bir askerî müfrezemiz tarafından havaya silâh atılarak şehitler selâmlanmış ve bir resmigeçit yapılarak merasime nihayet verilmiştir.

Vasfi Raşit Beyin irat ettiği nutuk berveçhiatidir:

Vasfi Raşit Beyin irat ettiği nutku aşağıya derceediyoruz:

Hanımlar, Efeudiler,

Millî günlerimiz arasında zafere, Dumlu Pınara, İzmirin istirdadına, İstanbulun kurtuluşuna tahsis edilmiş günler olduğu gibi şehitlerimize de tahsis eylediğimiz gün vardır: 27 ikinci kânun... Hal böyle iken şehzade başında şehit düşmüş şu beş kahramanın ebedî uykularını uyudukları şu şehitliği ziyaretin esbabı nedir? 16 mart nedir? Şehzade başında muzika kışlasında şehit edilen bu kahramanlar Türklüğü iki asırdan beri idbardan idbara, varlıktan yokluğa yuvarlamış, şürmüş felâketlerin muhassalasıdır.

Yemenin susamış kumlarının susuzluğunu kanlarile gidermiş şehitler; Tunanın sularına kanlarile gurup rengini vermiş şehitler; bütün şehitler bu beş neferin vücuduna insibap eden, vücudunda vahdetini bulan nehir kollarıdır. Türk millî hayatına nihayet vermiş olan 16 martta şehit düşmüş bu kahramanlar feci akibetlerle Türk idbarını şahıslarında temsil etmek şerefini haizdirler. Fakat Efendiler, biz burada bu akıbete bu facialara göz yaşları dökmek için geldik dersem yalnız yalan söylemiş olmam, gençliği istikbale karşı deruhte eylediği vazifeye ihanete teşvik eylemiş olurum. Benim gözlerimde bir katre yaş varmı ki sizin gözlerinizde yaş arayayım?

Türk tarihinin en derin uçurum ifade eden 16 martta hakim bir şahika vardır ki Türk tarihinin en yüksek tepesidir: Dumlupınar.

O tepeden 30 ağustosta doğmuş güneş bana artık bir daha gece olmıyacak itimadını verecek kadar şa'şaalıdır; kalbimdeki bütün matemleri silecek kadar parlaktır. Bu ölüler Türk değil midir? Zaferimiz Türk zaferi değil midir? Zafer göneşi ölüm ve edbar gölgelerini silmiş bulunmıyor mu?

Biz buraya, Türk tarihinin en korkunç uçurumuna, bu uçurumdan 30 ağustos zirvesine suudumuz esbabını taharri için biran tefekküre geldik.

Zaferimizin, sırrı itimattadır. Kudretli Gazinin ifâdeleri veçhile kanımızdaki cevhere itimattadır. Felâketlere ihanetlere, memleketi dahilî harplere atan hükûmet anarşi buhranına rağmen düşmanın "Vatanın harimi ismetinde boğulacağına„ itimadımızdır.

Fakat Efendiler, milletlerin heyecan ve hareketi zafer için lâzım olduğu kadar da gayri kâfidir.

Bu heyecan ve harekâtı sevk ve idare edeceklerin şahsî fedakârlıkları, liyakatleri, malûmatları kadar inkilâbımızın deha ve ruhuna da tevfiki hareketi muktezidir. Fikrimi bir misal ile arzedeyim: İstanbulun fethine amil olan Hisar kaleleri İstanbulun muhafazasına bir veçhile kifayet eylemez.

Türklüğü ve istikbalini mazinin müessesesi ve hirafeleri muhafaza edemez; ancak büyük gazinin açtığı şehrahta yürümekte sebat, cumhuriyete sedakat Türklüğü kendisine mukadder olan büyüklüğe ulaştırır.

Maarifte

Bir mesele

Muallimlerin aylığı nasıl verilir ?

Haber aldığımıza göre şehrimiydeki "Beneberit„, "Sen Benuva „ve "Eseyan„ mekteplerinin Türkçe hocaları maarif idaresine verdikleri bir istidada bu mekteplerin müdürleri hakkında şikâyette bulunmaktadırlar.

Şikâyetin sebebi de bu mektep idarelerinin muallim maaşlarını haftalık olarak vermeleridir. Bu suretle muallimler her ay iki günlük ders ücretini eksik almaktadırlar.

Halbuki maarif vekâleti 340 senesinde yazdığı bir emirnamede bu gibi muallimlere ay hesabile maaş verilmesini bildirmiştir.

Maarif emini mesele hakkında tahkikat yapacaktır.

İmtihan neticeleri

Millet mekteplerinin "B„ kurslarında yapılan imtihanların neticeleri maarif idaresine henüz gelmemiştir. Kazanan ve kazanmıyanlara ait kat'i netice alındıktan sonra ikinci devre derslerine başlanacaktır.

Muallim aranıyor

Maarif eminliği, İstanbul maarif mıntakası dahilinde bulunan vilâyetlere gönderdiği bir tezkerede münhal köy muallimliklerinin birer listesini istemiştir. Bursa ve Kocaeli maarif müdürleri ilk listeyi göndermiştir. Bu listeler maarif binasındaki camekâna asılarak arzu edenlerin gözleri önüne konulmuş olacaktır. Bu iki vilâyette 15 kadar münhal köy muallimliği vardır.

Seyrisefain

Mersin sür'at postası

(Mahmutsevketpaşa) vapuru 19 Mart Salı 12de Galata rıhtımından hareketle İzmir, Antalya, Alâiye Mersine gidecek veTaşucu ,Anamor, Alâiye, Antalya, İzmire uğrayarak gelecektir.

Ayvalık sür'at postası

(MERSİN) vapuru 19 Mart Salı 17 de Sirkeci rıhtımından hareketle Gelibolu, Çanakkale Küçükkuyu, Edremit, Burhaniye, Ayvalığa gidecek ve dönüşte mezkûr iskelelerle birlikte Altınoluğa uğrayarak gelecektir.

Gelibolu için yalnız yolcu alınır yük alınmaz.

ilân

18 Mart Pazartesi Trabzon birinci postası yapılmıyacaktır.

Birinci ticaret mahkemesinden ; Yenipostane arkasında Türkiye hanında mukim Tütün ticaretile müştegil Daryos Arditi Efendinin 10 mari 929 tarihinden itibaren ilânı iflâsına ve mesalihi iflâsiyenin rüyet ve tesviyesi zımnında âzayı mahkemeden Daniş Beyin Jüj komser ve Avukat Fotaki Efendinin muvkaat sindik tayinlerine ve mağazasile depolarındaki emvali ticariye ve eşyayi zaidei beytiyesinin temhirine ve evrak ve defatirinin celbine ve kefaleti musaddaka irae edemediği takdirde hapis ve tevkifine ve bu baktaki kararın muvakkaten icrasına mahkemece karar verilmiş olduğundan kanunnamei ticaretin yüz yetmişinci maddesi mucibince daimî sindikleri intihap olunmak üzere eshabı matlubun işbu 929 senesi nisanın birinci pazartesi günü saat 14 raddelerinde mahkemenin iflâs muamelâtına mahsus odasına gelmeleri lüzumu ilân olunur.

ODLU YURD

Millî Azarbeycan fikriyatını terviç eden aylık mecmua

Başmuharriri: M. E. Resul zade

Mart ayına mahsus ilk nüshası çok zengin ve mütenevvi yazılarla çıkmıştır. Adres: İstanbul, Yerebatan, Şengül yokuşu No 9, tevzi yerleri: Babıâlide "Zaman„ Beyazıtta " Azerbaycan „ kütüphaneleri.

Istaubul birincl Ticaret Mahkemesinden: Mahkemece ilânıiflâsına karar verilmiş olan Sultanhamamında büyük çorapçı hanında 23 numerolu mağazada manifatura ticaretile müştegil Ermenak Gurdikyan efendiye ait manifatura eşyasının 25-3-929 Pazartesi günü saat on buçuktan onikiye ve kabil olamadığı takdirde anı takip eden günlerde furuhtuna karar verilmiş olmağla talip olanların yevm ve saatı mezkûrda mahallinde bulunmaları lüzumu ilân olunur.

Sinema ve TİYATRO

BU AKŞAM

Darülbedayide: Avukat Zehra Ferit
Elhamrada: Tuzak
Operada: Aşk alevi
Melekte: Son emri ve Gondollar beldesi
Majikte: Babamı isterim
Asride: Sevda yuvası

Azim bir muvaffakıyetl
ASRİ SİNEMADA
Gösterilmekte olan
SEVDA YUVASI
Her kesin mazharı takdiri olmaktadır. Bu filmin mevzuu her türlü iffetten ari kadınların sefahat âlemlerini yaşadıkları pis ve loş yerlerde cereyan etmekte isede filim ahlâkî bir mahiyeti haizdir. Bu eseri mutlaka gidip görmelisiniz. Saat 16.1/2 matinesile suvarede
VARYETE

ŞEHREMANETİ
Tepebaşı Tiyatrosunda bu akşam saat 21,30 da
Avukat Zehra Ferit
Kömedi 3 perde
Nakili: I. Galip B.

Mavi dalgalar üzerinde ceryan eden pür şiir bir vak'a... Şirausun baş döndürücü valsları arasında biten bir aşk romanı. İşte LİA MARA ve HARRİ LİDKE nin azim muvaffakiyetlerle temsil ettikleri
MAVİ TUNA GÜZELİ
Filmi önümüzdeki perşembe akşamı
MAJİK SİNEMASINDA

Ferah sinemada
Vortlay canbaz heyeti
3 filim Ateş, Yarımmaske, Lüi

Evkaf müdüriyetinden:

Darülfünun Fen fakültesine alınacak alâtı dersiyenin icra edilen münakasasında talip zuhur etmediğinden pazarlıkla alınacağından talip olanların şeraiti anlamak üzre her gün levazım idaresine müracaatları.

Cildin beşeresi için şayanı tavsiye nevaffeti mürekkep ve tabii çiçek esanslariyle muattar ve son derece saf olan
KREM SIMON
(CRÈME SIMON)
cildin bütün tazeliğini, güzelliğini ve taravetini hüsnü muhafaza için bir lâzımı gayri mufariktir. Cildi besler, tatlilaştırır, yumuşatır, beyazlatır ve kadife gibi nazikleştirir. Krem Simon, yüzün tagayüratını, buruşuklarını ve kırmızılıklarını izale ve güneşin tesiri şediddinden ve haşeratın ısırışlarından vikaye eyler.
Pariste SIMON KREMI, PUDRASI ve SABUNU.

Türkiye İŞ bankası
Sermayesi tediye edilmiş 4000000
Merkezi Umumî müdürlük
Ankara
Şubeleri:
ANKARA ADANA AYVALIK
İSTANBUL TRABZON KAYSERİ
İZMİR GİRESON MERSİN
SAMSUN EDREMİT BURSA
BALİKESİR ZONGULDAK
Müsait muamelât, kumbaralar kasalar

KEŞİDE TARİHİ 30 HAZİRAN 929
Büyük
BİLETLER BİRER LİRADIR
Eşya piyangosu
Türkocakları merkez heyetinin (50,000) liralık ikramiyeyi ihtiva eden piyangosunda çok nadide ve kıymettar eşyalar vardır
Hasılatı, inşaatı bitmek üzere olan Türkocakları merkez heyeti binasının mefruşat ve tesisatına sarfedilmek üzere, bu sene de zengin bir eşya piyangosu tertip edilmiştir. Bu piyangoda ikramiyeye 50 bin lira tahsis edilmiştir. Bu seneki ikramiyeler geçen senekinden çok daha kıymettardır. Merkez heyeti bilhassa yerli eşyamızın revacını temin için ikramiyelerin kısmı âzamını en nefis yerli mamulâtından intihap etmiştir. Arada lüks otomobiller ve beheri 2000-2500 lira kıymetinde pırlanta pantantif ve küpeler, beheri biner lira kıymetinde büyük salon halıları, plâtin erkek ve kadın saatleri, salon takımları, elmas yüzükler, ipek seccadeler, 80 parça nadide halı seccade, 400 lira kıymetinde minyatür resimli paravanalar, Hereke battaniyeleri, Herekenin ipek yastıkları, yerli fabrikalarımızın mamulâtından zarif bavullar, evrak çantaları, Esirgeme derneğile Hilâliahmer San'at evinin en zarif ve en nadide el işlerinden iki yüz parça eşya vardır. İkramiyelerin mecmu miktarı bindir.
Merkez hey'etinin bu piyangosu şimdiye kadar Türkiyede tertip edilmiş eşya piyangolarının en zenginidir.

Hariçte

Meksikada vaziyet

Hükûmet kıtatının lehine inkişaf ediyor

Ceneral Calles memleketi yeryer temizliyor

Ceneral Calles

Meksiko, (A.A)— Bugün neşredilen resmî bir tebliğde ceneral Calles in kumandası altında süvari piştarlarının Durango demir yollarının mühim bir kısmını işgal ettiği bildirilmektedir. Ceneral Juan Amaza nın kumandasında ettiği asi kıtaatın hükûmet kevvetlerinin yaklaşması üzerine şehri alelâcele terkettikleri rivayet olunuyor. Ceneral Calles karargâhını Durango da kurmuştur. Buradan Torreon üzerine yürümeğe hazırlanmaktadır.

Meksiko, 15 (A.A)- Veracruzde ceneral Jezus Aguerranın kıtatına mensup asilerden 4 zabit divanıharp kararile idam edilmiş diğer 80 kişi de hapis cezasına mahkûm olmuştur.

Bizzat ceneral memleketi terkedebilmek fırsatına intizaren dağlarda saklanmaktadır. Asilerin karargâhı federal kıtatın Higueros yakınında mağlubiyete uğramış olduklarını bildirmektedir.

16 milyon aç

Çinin bir kısmında yiyicek bekliyor..

Mankin, 16 (A.A) — Kıtlık hüküm sürmekte olan menatıka gönderilmiş olan sıhhiye nazırı, vermiş olduğu raporda Honanda 7 buçuk milyon, Shenide 6,250,000, Kansuda 2,5 milyon ki ceman 16 milyondan fazla kişinin açlık çekmekte olduğu bildirilmiştir.

İngiliz tayyarelerinde

Bir senede nufusça hiç bir kaza kaydedilmemiştir

Londra, 15 (A.A) — İngiliz İmparatorluğunun muhtelif aksamı arasında işliyen İngiliz tayyareleri 1925 senesinden beri 3 milyon 250 bin mil katetmişlerdir, ki tahminen 131 devri alem demektir. Bu tayyareler arasında nufusça tek bir kaza bile olmamıştır.

Londra - Kap arasında

Londra, 15 (A.A) — Londra ile Kap arasında yakında haftalık bir hava serisi küşat edilecektir.

Amerikada yeni idare

M. Hover mes'ul memurları istifaya davet ediyor

Londra, 15 (A.A) — washingtondan Taymis gazetesine bildiriliyor: M. Hoverin idareyi günden güne daha ziyade eline almakta olduğu hissedilmektedir. Ezcümle bütün mesul memurların kendisine istifanamelerini takdim etmeğe mecbur olduklarına ve kendisinin bu istifarı kabul ve ya reddetmek hakkını muhafaza eylemekte bulunduğuna dair bir emirname neşr-etmiştir. Bu tedbir idare şartlarının yeniden tensikine doğru atılmış ilk hatve olarak telâkki edilmektekir.

İki, üç, satırla

Dük dö York Berlinde

Londra, 15 (A.A) — İsveç veliahdinin izdivaç merasiminde hazır bulunmak üzre Osloya gitmiş olan dük ve düşes dö York bu gün Berline muvasalet etmişlerdir. Akşama kadar orada kalacaklardır.

Amanda bir hadise

Aman, 15 (A.A) — Bir hudut müfrezesile birkaç zırhlı otomobil hududu geçen bir çapulcu çetesini ağır zayiata uğramıştır.

Ispanyada karışıklık

gittikçe vahamet kesb - etmektedir

Ceneral Primo de rivera birçok zabitleri nefyetti

Primo de Rivera

Keudaye.15 (A.A)- Huduttan gelen haberlere nazaren vaziyet vahimleşmiştir. Grenada da mektepliler tarafından karışıklıklar çıkarılmıştır. Örfî idare ilân muhtemel addolunuyor. Bir çok piyade zabiti Madrit igtişaşları bastırıldığı ve Primo de Rivera nın resmi taşlandığı sırada jandarma kuvvetleri ile aralarında çıkan hadiseler üzerine nefyedilmiştir. Karışıklıklar dün gece vahamet kespetmiştir.

Madrit, 16 (A.A)- Dün akşamki nazırlar içtimaının hitamında M. Primo de Rivera meclisin cezalandırılması lâzım gelen muallimlerle darülfünun müdürleri hakkında ceza tatbikını derpiş etmekte olduğunu beyan etmiştir. Dahiliye nazırı umuma mahsus yollarda çıkarılacak kargaşalıkları tenkil için tetbirler alacaktır.

Alî mektepler talebesi bilhassa bunlardan gürültü çıkaracak olanlar ikametgâhlarından uzak eyaletlerde hapsedilecektir.

Darülfünunlar ile büyük mekteplerin açılması hayli geçikecektir. Madritte yalnız daimî surette ikamet eden talebe kalabilecektir.

Kellog misakı etrafında

Washington, 15 (A.A) — Çin miliiyetperverleri hükûmeti Kellog misakını tasdik etmiştir. Bu misakı ilk imza eden 15 hükûmeten yalnız Japonya tasdik keyfiyetini henüz bildirmiştir.

Istanbul Vilâyeti Defterdarlığı ilânatı

Satılık arsa: Koca Mustafa paşada Ramazan efendi ve sazende sokaklarında 2-7, 44-36 No maklup iki kıt'a arsa muhammen bedeli 400 lira bedeli defaten verilecektir. Müzayede 25 Mart 1929 da defterdarlıkta yapılcaktır.

✤ ***Kiralık dükkân*** Tohanede mektep altında 411 N. odalı dükkân, senelik kirası 120 lira, müzayede 27 mart 1929 da defterdarlıkta yapılacaktır.

✤ ***Kiralık dükkûn:*** Topanede mektep altında 415 N. senelik kirası 415 lira, müzayede 27 mart 1929 da defterdarlıkta yapılacaktır.

✤ ***Kiralık kulûbe zemini*** — Haydarpaşada Tıp fakültesi yanında 38, 5 No. muhammen bedeli 108 lira, müzayede 27 Mart 1929 da Defterdarlıkta yapılabaktır.

✤ ***Kiralık çayır mahalli*** Beykozda büyük çayırda çayır bahçe namile maruf bahçeye muttasıl kısmından müfrez 10 dönüm kirası 90 lira, icar müddeti üç senedir, müzayede 27 mart 1929 da defterdarlıkta yapılacaktır.

✤ ***Kiralık tarla ve kulube*** — Silahter ağada imrahur köşkü karşısında beş dönümdür, muhammen bedeli 73 lira icar müddeti üç senedir, müzayede 27 mart 1929 da defterdarlıkta yapılacaktır.

✤ ***Kiralık kahvecilik mahalli*** Beykozda Büyük Çayırda Hünkâr iskelesinde kahvehane barakasile 300 arşın yer, kirası 56 lira, müzayede 27 mart 1929 da defterdarlıkta yapılacaktır.

✤ ***Kiralık ev*** — Yıldızda Cihannuma mahallesinde Kumandanlık köşkü civarında 1 odalı, senelik kirası 18 lira müzayede 27 mart 1929 da Defterdarlıkta yapılacaktır.

✤ ***Kiralık sebze bahçesi:*** Beykozda tokatta Yuşa mevkiinde çayır bahçe namile maruf ve kulubesi vardır, kirası 241 lira, icar müddeti üç senedir, müzayede 27 Mart 1929da defterdarlıkta yapılacaktır.

Mahlûlât müdiriyetinden:

kıymeti: 250 lira

Fındıklıda Yahyaçelebi mahallesinde kain dört duvardan ibaret bulunan münhedim camiin takriben 2000 den fazla tuğla ve bir miktar taş cami ve minarenin temel taşları hariç olmak üzere enkazı yirmi gün müddetle müzayedeye konulmuştur. Talip olanlar kıymetin yüzde yedi buçuğu nispetinde pey paralarile saat onda mahalline gene ayni gün saat onbeşte Çenberlitaşta Evkaf müdiriyeti binasında mahlûlât müdiriyetine müracaatları.

Kiralık imalâthane

İstinyede deniz kenarinda kâin muattal imalâthane kiralıktır. Küçük sınaî müessese için pek elverişli depo için dahi kabili istimaldir.

Galatada Voyvoda sokagında Agopyan hanında Bomonti şirketikemdüriyetine müracaat.

Millî Oto Türk anonim şirketinden:

HİSSEDARANA İLÂN

Millî Oto Türk anonim şirketi sermayesinin 100.000 liradan10.000 liraya tenzili maksadile 31 kânunusani 929 tarihinde aktedilen fevkalâde hey'eti umumiye içtimaında ittihaz edilen mukarrerat mucibince, hissedaranın, yetlerinde mevcut hisselerden, beheri beş Türk lirası kıymetinde her on hissenin beş lira kıymetinde bir adet yeni hisse senedile tebdili zımnında Galatada Voyvoda caddesinde umumî ticareti hariciye bankasına müracaat eylemeleri rica olunur.

Hisse senedatının tebdili için, hissedaranın nihayet şirket alelâde hey'eti umumiyesinin içtima edeceği 28 mart 929 tarihine kadar mezkûr bankaya müracaat eylemeleri icap etmektedir. İşbu tarihe kadar tebdil edilmiyen eski senedat iptal edilerek ticaret kanununun 397inci maddesi mucibince iptal edilen senedat yerine ihraç edilen yeni hisse senedatının satışına mübaşeret edileceği ve hasılatının şirket merkezinde. alâkadaranın emrine amade olarak muhafaza edileceği hissedarların malûmu olmak üzre ilân olunur.

Zayi — Maaş cüzdan ve tatbik mührümü zayi ettim. Mezkûr mühürle kimseye borcum yoktur.

Üsküdar Altunî zade mahallesinde mütekait Refik

Dünya Şuunu

Bir saatte Istanbuldan Ankaraya

İngiliz binbaşısı (Segrav) ın tesis ettiği yeni sür'at rekoru bu mesafeye muadil bulunuyor

Binbaşı (Segrav) ve otomobili

İngiliz otomobil amatörü binbaşı (Segrav) martın 11 inci günü Amerikada saatte 372 kilometro 261 metre (yani takriben Haydarpaşa - Ankara arasındaki mesafeye muadil bir mesafe) sür'atla yol almağa muvaffak olarak otomobilcilik sürat rekorunu kırmıştır.

(Segrav) tecrübesine başlarken bir millik mesafeyi 15 saniye 55-- 100 de katederek saatte 231 mil 511 metreyi bulan bir sür'at göstermiş, kendi usulü veçhile ayni yolu tersine katetiği zaman saatte 231 mil 213 metre sür'atle hareket etmiştir. Bu iki tecrübenin vasatisi saatte 231 mil 36246 metreye, 372 kilometre 500 metreye muadildir.

«Segrav» bu rekor kırılmadıkça bir daha müsabakaya girmeyeceğini söylemektedir.

Karadan sonra denize

Londra, 15 (A.A.)— Yerde sür'at rekorunu tesis etmiş olan Segravo şimdi 1000 beygir kuvvetindeki motorbotu ile deniz üzerinde karadekine mümasil bir zafer kazanmağa hazılanmaktadır. Deniz rekoru saatte 90 mil ile Amerika şapiyonu Garvood tadır. Segravo ilk tecrübelerinde 85 mil yapmıştır. Yarış önümüzdeki perşembe günü icra olunacaktır.

Acaba niçin?

Çinli mareşala emir verildi

Karısını bırakıcak

Mareşal (Çan-Kay-Şek) ve karısı

Çin diktatörü mareşal (Çan-Kay-Şek) bir taraftan Çinin vahdetini temine uğraşırken diğer taraftarî kendi taraftarları ile de boğazlaşmıya mecbur kalmaktadır. Bu cümleden olmak üzere Kuo Ming Tangu (Çin meclisi millisi) son içtimalarından birinde mareşal bir sene evvel almış olduğu zevcesini terketmesi kararını vermiş ve keyfiyet kendisine tebliğ olunmuştur. Acaba niçin?

Bahrimuhitlerde çelik ve demirden adalar yapılıyor

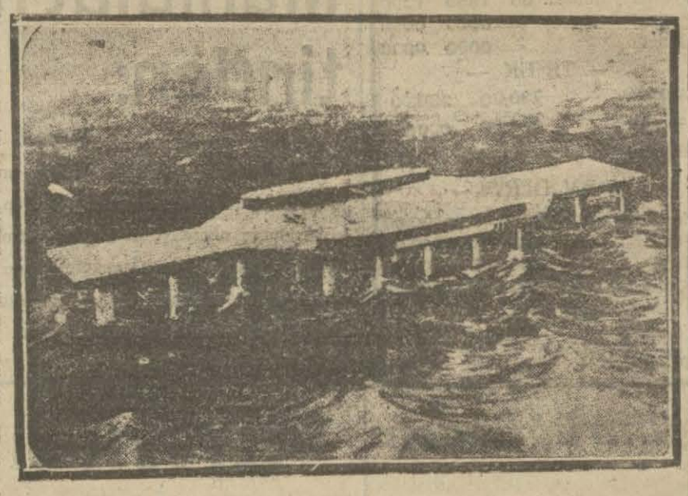

Tayyare ile seyri seseferi temin için gerek (Bahrimuhiti atlâsi) de gerekse (Bahrimuhiti kebir) de bir takım sabit sun'î adalar inşasına karar verilmiştir.

Yukardaki resim Nivyork ile Bermut adaları arasında inşa olunacak ilk adanın projesini gösteriyor. Bu ada (6000) ton çelik ve iki bin ton demirle inşa olunacaktır. Sun'i adanın kırk beş kişilik mürettebatı olacak, üzerinde bir otel, bir lokanta ve tamirhaneler bulunacaktır.

Çorlu Belediyesinden:

Çorlu kasabasına getirilicek olan 107000 lira bedeli keşifli menba sularına ait proje ikmâl ve tasdik edilmiştir.

Mezkûr proje mucibince bir ay müddetle münakasaya konulduğundan taliplerin Istanbul Şehremanetinde bir sureti mevcut projeyi tetkik ederek şeraiti anlamak üzere Çorlu belediye Riyasetine müracaat eylemeleri.

Kral Mişel

Sabahtan akşama kadar günün bütün saatlerinde Ders çalışıyor

Romanya kralı (Mişel) in tahsili için validesi ve büyük annesi tarafından fevkalâde ihtimam gösterilmektedir. Resimde küçük kral İngilizceye çalışırken görülüyor.

Yeni şapka modası

Resimde gördüğünüz beyaz ve siyah hasırlardan örülmüş şapka İngilterede bu gün en fazla rağbet gören yeni şekil kadın başlığıdır.

ÂLEMŞÜMUL MARKA **Hasan kuvvet şurubu**

Kansızlık, ademi iktidar, romatizma, sinir, verem, sirace, ve kemik hastalıklarına nafidir

ABONE ŞARTLARI:

	Türkiyede Kuruş	Hariçte Kuruş
1 Aylığı	150	000
3 „	400	800
16 „	750	1450
2 „	1400	2700

Gazetemizde çıkan yazı ve resimlerin bütün hakları mahfuzdur

Gazeteye gönderilecek mektupların üzerine idare içinse (İdare), yazıya aitse (Yazı) işareti konulmalıdır

Basılmıyan mektupların iadesinden, kıymmtimukadderesiz mektuplara konulmuş paraların kaybolmasından ve ilânların münderecatından idare mesul değildir.

17 Mart 1929

HER GÜN ÇIKAR TÜRK GAZETESİ

Vakıt

İnci Tabı 6 Sayıfa

Bu geceki ay

İstanbul, Babıâli, Ankara caddesinde "Vakıt„ yurdu

Sayısı

tel1970 (idare işleri) 1971 (yazı işleri) ★ telgraf: VAKIT posta kutusu: 46-

Türk mekteplerile faydalı eserlin ilânlarında o/o 20 tenzilât yapılır

Büyük ve ya bir çok defa için verilen ilânlarla hususi mahiyetteki ilânların ücreti idare ile kararlaştırılır.

Gazetemize hususi ilân kabul eden yer: H. S. H. ilânat acentesi.

İLÂN TARİFESİ:

	Satırı Kuruş
6-8 inci sayfada	12,50
5 „ „	25
4 „ „	40
2 „ „	100
1 „ „	200
1-8 inci sayfada resmi ilânlar	10

Borsalar 16 Mart 1929

Nukut	Açıldı		Kapandı	
1 Ingiliz lirası	985	75	986	50
1 Dolar	202	25 00	202	25 00
20 Yunan dirahmi	52	50 00	52	50,00
1 Rayhsmark	48	25,00	48	25,00
1 Avusturya şilini	28	50 00	28	50
20 Ley Romanya	24	12,50	24	12,50
20 Leva Bulgar	23	25 00	28	25 00
1 Felemenk florini	80	00	80	00
20 Fransız frangı	158	50 00	158	1 00
20 Italyan lireti	212	50	212	50
20 kuron Çeko - Slovakya	120	25	120	25
1 Çervoneis « Soviyet »	0000		0000	
1 Zeloti « Lehistan »	22	25	22	25
20 Dinar « Yogoslavya »	71	50	71	50
20 Belçika frangı	113	00 00	113	00
1 Pezeta Ispanya	32	50	32	50
20 Isviçre frangı	780	00	780	00
1 Mecidiye				
Çek				
Londra üzerine bir İngiliz lirası kuruş	987	75	988	50
Nevyork 1 Türk lirası dolar	0.49	12 50	0,49	06,25
Paris « « « frank	12	57.50	12	56 50
Milano « « « liret	9	38 00	9	37,00
Berlin « « « mark	2	06,75	2	08.50
Sofya « « « leva	68	00,00	67	87.50
Brüksel « « « belka	3	53,50	3	53,25
Amisterdam « « « florin	1	22 50	1	22.25
Cinevre « « « frank	2	55 00	2	54 75
Prag « « « kuron	16	50,00	16	50,00
Viyana « « « silin	3	49.50	3	49 00
Madrit « « « pezeta	3	18 00	3	17,50
Varşova « « « zeloti	4	37 50	4	37,00
Atina « « « dirahmi	38	00	38	00
Bükreş 20 ley krus	24	37.50	24	37,50
Belgırat Türk lirası dinar	27	85 00	27	82.50
Tahviller				
Istikraz dahili « vadeli »	92	25 00	92	25 00
Düyunu muvahide	224	0000	223	75 00
İkramiyeli demiryolu	8	95	8	80
İstanbul tramvay sirketi		25		
Rıhtım Dok ve Antirepo				
Istanbul anonim su şirketi				
Hisse senetleri				
Iş bankası	14	60	14	60
Osmanlı bankası	136	00	00	00

Ticaret ve zahire borsası

fiatlar Ticaret borsası kâtibumumiligi tarafından verilmistir,

Okkası	Azami K. P.	Asgari K. P.
Buğday % Çavdarlı		
Yumusak 05-06	00 00	00,00
Kızılca 00-10	17,35	17 35
Sünter 00-00	00,00	00,00
Sert 06-7	18 00	18 00
Dönme 00-00	00,00	00,00
Sert mahlut 6-07	00,00	00,00
—ZAHİRELER—		
Çavdar	16 05	16 00
Arpa	00 00	00 00
Mısır	13,15	12 25
Yulaf	00,00	00,00
Fasulye	43 00	43 00
—HUBUBAT—		
Susam	00,00	00,00
Kuşyemi	00 00	00,00

— UN —		
Çuvalı kilosu		
Ekistra ekistra 00	1400	1330
Ekistra „	1250	1170
Birinci yumusak 00	1350	1300
Birinci sert „	0000	0000
İkinci „	0000	0000
— TİFTİK —		
Ankara	230,00	230,00
Akşehir	000,00	000,00
Yapagı Guz yunu	000,00	000,00
— AV DERİSİ —		
Zerdeva çifti	0000,00	0000,00
Sansar	0000,00	0000,00
Tilki „	0000,00	0000,00
Kunduz „	0000,000	000,00
—FINDIK—		
ç fındık	000,00	0 00,0
oCelvliçi	00,00	0000

Istanbul ithalât gümrüğünden:

sandık	kilo	
7	758	müstamel kundura
1	21	vidala «
2	5	vaketa fotin
62	1802	şayak takke
4	124	diş macunu
5	230	saç boyası
1	83	tabii ipek ipliği
2	226	ipekli pamuklu mensucat
2	538	yünlü mensucat ve pamuklu
1	47	pamuklu ipekli mensucat
	3	pamuklu işlemeli mensucat abani

Balâda muharrer 11 kalem eşyanın 16-3-929 tarihinde ve mütaakıp satış günlerinde İstanbul ithalât gümrüğü satış anbarında bilmüzayede furuht edileceği ilân olunur.

Istanbul fen mektebi mubayaat komisyonundan:

Mayıs (929) gayesine kadar mektebin ekmek ve sebze ihtiyacı münakasasına talip çıkmadığından 31 mart 929 pazar günü ssat 14 de ihaleleri yapılmak üzre münakasaya konulduğundan taliplerin ihale günü mektepteki komisyona müracaatları.

BÜYÜK TAYYARE piyankosu

Keşideler her ayın 11 indedir

3 inci keşide 11 Nisan 1929

BÜYÜK İKRAMİYE 40,000 liradır

AYRICA:

20,000

15,000

12,000

10,000

Liralık ikramiyeler ve 10,000 Liralık bir mükâfat

BU KEŞİDEDE CEM'AN **3,900** numara kazanacaktır

M.M.V. istanbul satın alma komisyonundan:

İzmirdeki kıtaat hayvanatının ihtiyacı olan arpa kapali zarfla munakasaya konmuştur. İhalesi 19 mart 929 tarihinde salı günü saat on beşte İzmirde yapılacaktır. Arpa şartnamesi komisyonumuz da mevcuttur. Okumak istiyenlerin her gün komisyonumuza ve munakasaya iştirak edeceklerinde İzmir de askerî satın alma komisyonuna müracaatlari ilân olunur.

Mahlûlât müdüriyetinden:

Kıymeti. 100 lira

Çarşambada tercüman Yunus mahallesinde kâin 84,86 numara ile mürakkam birbirine muttasıl iki bap hanenin karabiyetine binaen temel taşları hariç olmak üzre enkazı yirmi gün müddetle müzayedeye konulmuştur, talip olanlar kıymetin yüzde yedi buçuğu nispetinde pey paralarile birlikte nisanın altıncı cumartesi günü saat onda mahalline gene aynı gün saat onbeşte çenberli taşta evkaf müdüriyeti binasında mahlûlât müdüriyetine müracaatları.

Krezival

Kullanması kolay ve tesiri kat'iyen şaşmaz. Pek müz'iç olan **öksürüğü** keser.

Hava borularında biriken **balgamlari söktürür.**

Dikkat! „Bayer" fabrikasi müstahzaratı. „Bayer" salibini havidir

BAYER

İstanbul emvali metruke müdiriyeti ilânatı

semti	mahallesi	sokağı	numarası	kıymeti muhammenesi
Beyoğlu	Hüseyinağa	Taksim	atik 31 cedit 41	9000 lira sekiz taksitte

Müştemilâtı: Zemin katile 4 kat ve kârgir olup 9 oda bir mutpah ve iki halâsı vardır.

Bedeli sekiz sene ve müsavi taksitte tediye edilmek üzere balâda evsafı muharrer kargir hanenin mülkiyeti 9000 lira kıymeti muhammene ile ve kapalı zarf usulile müzayedeye çıkarıldı. Teklif zarfları 1-4-929 tarihine müsadif pazartesi günü saat 15 te küşat ve bil'stizan hazineden alınacak emre göre müamele ifası mukarrer bulunduğundan taliplerin yüzde yedi buçuk hesabile 675 lira teminat akçeleri vaya muteber banka mektuplarile yevm ve saati mezkûrda Emvali metrûke satış komisyonuna müracaat eylemeleri.

Semti	mahallesi	sokağı	No	nevi	icarı lira	
Kadıköy	Caferağa	Sakızağacı	35-12	ev	480	senevi
Büyükada	Karanfil	Fıstıklı	30-5	«	250	«
Burgazada		Karakol	11-17	«	50	«
«		Yeniyol	33 mükerrer	«	120	«
Heybeliada		Manastır	17-19	«	312	«
Uzunçarşı	Rüstempaşa	Balkaqanı altında	28	mağaza	72	«
Beyoğlu	Tıntım	Ada	5-1	birahane	40	şehri
«	«	«	3	dükkân	20	«
Kasımpaşa	Hacıahmet	Irmak	52-56	bostan	4,17	«
Galata	Hacıali	Lülecihendek	51	kârgir ev	65	«
Beyoğlu	Tatavla	Papasoğlu	15	ev	10	«

Balâda evsafı muharrer emlâkin icara raptedilmek üzere 26-3-929 tarihine müsadif pazartesi günü saat 15 te müzayedeleri mukarrerdir. Taliplerin emvali metruke icar komisyonuna müracaat eylemeleri.

Güzellik ve ya çirkinlik mevzuu bahis ise;

Hiç şüphesiz tuvalet hususunda **Pertev müstahzeratını** kullanmamak büyük bir ihmaldir. Güzelliğin temin ve bekası her kesin istimal ettiği **Pertev müstahzeratı** ile mümkündür. Çünkü: Krem Pertev, Pertev tuvalet podrası, Pertev briyantini, Pertev kolonya suları, Pertev dişmacunu, Pertev tırnak cilâsı ve sairesi en müterakki memleketlerde bile henüz emsali yapılamıyan pek nefis tuvalet eşyasıdırlar.

HUMMAYI MURZAĞİ - ISITMA

KANSIZLIK — Zafiyet ve Kuvvetsizlik halâtında

KINYUM LABARAK

Nam hazım, dafii humma ve kuvvet şarabını istimal ediniz.

Yemekten evvel ve ya sonra bir likör kadehi!

Eczanelerde satılır: Maison L. FRERE (E. Vaillant & Cie) 19, Rue Jacob. PARIS

Harar çiftliği toptan ve perâkende satılıyor:

Gaziayıntap defterdarlığından:

Gaziayıntap vilâyetinin tilbaşar nahiyesinde ve Sacur ırmağı boyunda vaki rubu muski ve üç rubu gayri muski 283 kıtada tapu kaydınca 2738 ve hakikatte dört bin beş yüz dönümden fazla arazi ve bir bap müstakil ve diğer sınıf hisse su değirmeni ve 25 adedi mütecaviz çiftlik binalarını havi ve seksen bin lira kıymeti muhammeneli Harar çiftliği 6/3/929 tarihinden itibaren eyyamı tatiliye müstesna olmak üzre 31/3/929 tarihine müsadif pazar günü saat on dürde kadar 21 gün müddetle kapalı zarf usulile toptan ve ayni gönde perakende suretile alenen mevkii müzayedeye vazedilmiştir. Talip olanların ve şeraiti anlamak isteyenlerin her gün vilâyet emlâki milliye dairesine ve yevmi mezkûrda defterdarlık dairesinde müteşekkil satış komsiyonuna müracaat eylemeli ilân olunur.

İLAN

Emniyet sandığı müdürlüğünden: Gedikpaşa Şerefiye sokak N. 60 Halil Hilmi Bey tarafından 11-2-29 tarihinde tevdi edilen mebaliğa mukabil verilen 57942 numaralı cüzdan zayi eylediğini ihbar ettiğinden zayiinden yenisi verileceği cihetle eski bonunun zuhurunda hükmü kalmıyacağı ilân olunur.

İstanbul altıncı hukuk mahkemesinden: Hanife Hanım tarafından Diyarıbekir vilâyetine tabi Liçe kazası jandarma bölügünde müstahtem iken elyevm ikametgâhı mechûl Hızır efendi aleyhine ikame eylediği tescil talak davasının 21 Şubat 929 tarihli celsei tahkikatında hazır bulunmadığından bittalep hukuk usul muhakemleri kanununun 398 inci maddesi mucibince gıyap kararı ittihaz edilerek yevmü tahkikat 2-5-929 perşembe günü saat 14 te muallak bulunduğu cihetle mahkemede hazır bulunması ve aksi taktirde gıyaben tahkikata mübaşeret olunacağı tebliğ makamına kaim olmak üzere ilân olunur.

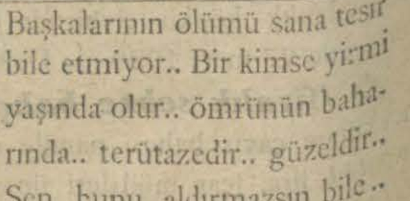

Şeval 4 — *Burç: Hut*

Ayın doğuşu 9,40 — **17** — Ayın batışı 1,10

Pazar

Koca karı soğuğunun sonu

Bu gün doğanlara isim:

Erkek: *Adem* — Kız: *Havva*

Günün nasihati:

Borçlu ölmez, benzi sararır.

Bu günkü hava

Bugün rüzgâr poyraz: hava açık

Mes'ul müdür: Ahmet Şükrü

(Vakt) ın 17 Mart 1928 Tefrikası : 103

Sihirbazın kızı

Muharriri: *Moris löblân* — Mütercimi: *Mehmet Gayor*

— Dominik bana ihanet edemez. Bundan başka nerede olsa kendisini bulacağını bilir. Ötekilerle beraber beni bekliyor..

— Seni beklediğine emin misin Jozin?

Kadın titredi. Etrafındaki dairenin gittikçe daraldığını hisseder gibi oluyordu. Raul başını salladı:

— Ne garip şey, karşılıklı birbirimize ne kadar dolaplar çevirdik. Meselâ sen benim güzel Jozinim nasıl oldu da Pelleğrini Kalyostronun telef olduğu hakkında prens Lavornefin savurduğu martavalları hakikat sandım?..

Nasıl olur da anlamadın ki, senin halkai tedrisinde yetişmiş olan ve hele şükür biraz akıl sahibi bulunan bir adam, senin bütün dolaplarına kolaylıkla keşfeder?..

Hey yavrum ben senin gibi bir fettandan ders aldım!..

Kaza mes'elesi gayet güzel tasvir edilmişti; bunu inkâr edemem. Türlü cinayetler irtikâp edersiniz, elleriniz kandan kıpkırmızıdır, zabite sizi takip ediyor. O vakıt kurtulmak için ne yaparsınız? Eski bir vapuru batırırsınız; bütün cinayet mazisi, çalınan paralar, servetler hepsi birden batar gider. Yeni bir şekil alırsınız. Sonra bir tarafta, başka bir isimle tekrar öldürmiye, işkence etmeye, elinizi kana bulamağa devam edersiniz. Haydi yavrum! Bu mavalları başkasına oku! Ben senin battığını gazetelerde okuduğum gün kendi kendime dedim ki:

— Gözümüzü adam akıllı açalım!

Ve hemen buraya geldim.

Raul biran sükûttan sonra devam etti:

— Canım Jozinim.. senin burayı ziyaret edeceğin gün gibi aşikârdı. Hem de buraya gelmek için bir muavin bulunduracağın bedihi bir şeydi.

Akşamın birinde prens Lavornefin yatı bu sularda dolaşacaktı... Mutlaka sen de vaktile seni sedye üstünde indirdikleri merdivenden ayağınla çıkacaktın. Ohalde şaşacak ne var? Ben de tedbirimi aldım. Ve ilk düşüncem etrafıma bakarak bildik bir kimse görüp göremiyeceğimi araşturmak oldu. Malûm ya evvelâ senin şerikini yakalamak.

İlk taharride usta Dominiki tanıdım; sen farkında değilsin. Ben onu Brijit Rusölenin kapısı önünde senin arabanın üzerinde görmüştüm. Dominik sadık bir uşaktır, fakat jandarma korkusu ve tarafından güzel bir dayak çekilmesi onu o kadar yumuşattı ki bundan sonra bana sadıkane hizmete ahdetti ve bunu sana sahte raporlar, sahte anahtarlar göndererek, benimle bir olup sana adam akıllı bir tuzak kurarak isbat etti. Kârı ona oldu. Senden on bin frank aldı; kendisini bir daha elde etmen de imkânsızdır. Çünkü hali hazırda, şatoda, himayem altındadır.

İşte benim güzel Jozinim vaziyet bu merkezde..

Şu küçük komedyayı oynamıyarak seni doğrudan doğruya karşılayıp, elini sıkmak elimde idi; fakat ameliyatı nasıl idare edeceğini görmek ve kuliste saklanarak Klaris Detigin katli haberini karşı ne yapacağını seyretmek hevesine düştüm.

Jozin geriledi. Raul artık şaka etmiyordu. Kadının üzerine eğilerek hırçın bir seda ile devam etti:

— Birazcık helecan.. cüz'i.. işte bir cinayet karşısında duyduğun his bu kadar değil mi Jozin?.. Bu çocuğun öldüğünü, emrin ile öldürüldüğünü zannettin de asla elem duymadın değil mi Jozin?.. Başkalarının ölümü sana tesir bile etmiyor.. Bir kimse yirmi yaşında olur.. ömrünün baharında.. terütazedir.. güzeldir.. Sen bunu aldırmazsın bile.. Bir fındık ezermiş gibi onu dünyadan kaldırmaktan çekinmezsin.. Vicdanında hiçbir azap duymazsın.. Evet bu cinayeti yaptığına gülmezsin.. fakat ağlamazsın da.. Daha doğrusu onu düşünmezsin - bile.. Bomanyan senin için cehennemi mahlûk derdi. Bu söze isyan ediyordum.. Hal buki onun hakkı vardı.. Senin cehennemle adeta alâkan vardır...

(Bitmedi)