12 inci yıl sayı 4111
Cumartesi
22
6 inci Ay Haziran 1929

VAKIT

Romanımızdaki müsabaka

Tafsilât (4)üncü sahifemizde

Ucuzluk müsabakası

Tenzilat bonosu

22 Haziran Cumartesi günü kullanılacaktır.

Diyamandopulos bugün Atinadan hareket ediyor

Ankarada ihzarî bir içtima yapılacak

Muhtelit mubadele komisyonu Türk heyeti murahasası ile bitaraflar dün hareket ettiler

Yeni Atina sefirimiz şehrimizde getirecek olan

Muhtelit Mubadele komisyanu Türk ve bitaraf heyeti murahhasları dün konvansiyonel trenile Ankaraya gitmişlerdir. Bitaraflardan komisyon reisi M. Rivas Vikûna ile kâtibi umumî M Simon gitmişlerdir. M. Holştat Ankarada bulunmaktadır. Başmurahhasımız Tevfik Kâmil ve ikinci murahhas Nebil beylere heyeti murahhasa müşavirlerinden Mitat ve Kerim beyler refakat etmektedir.

Dün Ankaraya giden mubadele komisyonu reesi M. Rivas

Bu suretle Muhtelit mubadele komisyonu azası hemen kâmilen Ankarada toplanmış olmaktadırlar. Yunan murahhasıM. Fakos ile müşavir Mama Purlos ta Ankarada bulunmaktadır. M. Papaya talimat getirecek olan M. Diyamandopolos ta yarın vapurla şehrimize gelerek doğruca Ankaraya geçecektir.

Ankaradan gelen haberlere göre sefir Papa ile Tevfik Rüştü bey arasında temaslar devam etmektedir. Diyamandopolosun avdetinden evel bitaraflarını ştirakile ihzarî bir içtima akdedilmesi muhtemeldir.

Dün şehrimize gelen *Enis B.*

Diyamandopolus geliyor

Atina- 21(Apog) — Hariciye nazırı M.Argiropolosun riyasetinde vuku bulan bir içtimada. Ankara Yunan sefiri M. Papayaverilecek talimat tasvip edilmiştir.

M. Diyamandoplos yarın (bugün) hareket edecektir.

] Altarafı 4 üncü zayıfada

Yarın gelecek ol. M. Diyamandopulos

Yeni tefrikamız

Garp cephesinde hiç bir tebeddül yok!

Gazetemiz birkaç güne kadar çok mühim bir tefrikaya başlıyacaktır. Bu tefrika meşhur Alman muharriri " Erich Maria Remarque „ tarafından yeni neşredilmiş olan bir eserdir ki şimdiye kadar Almanyada (1) milyon nüshaya yakın satılmıştır. Derhal İngiliz ve Fransız lisanlarına terceme edildiğinden tercemeleri de bir iki hafta içinde gene yüz binlerce nüsha satılmıştır. Bu suretle beynelmilel bir şöhret alan bu eserin ismi hemen her memleketin gündelik harp raporlarında sık sık tekrar edilen: " Garp cephesinde hiç bir tebeddül yoktur.„ cümlesidir. Alman muharriri bu klişe cümle ile vaziyeti ifade eden harp sahalarındaki ahval ve şeraiti, askerlerin muhtelif şekillerde geçirdikleri maceraları son derecede canlı lâvhalar halinde tasvir etmektedir. Harbi umuminin her türlü tecelliyatını pek yakından görmüş ve kalplerinde hissetmiş olan türkler için de bu eserin büyük bir zevk ve merak vesilesi olacağı ve devamlı bir heyecanla okunacağı şüphesizdir.

Yeni safha

Yıldız davası için ehli vukuf

Maryo Seranın zararını takdir ediyor

Yıldız sarayı müstecirı M. Maryosera ile Şehremaneti arasında zarar ve ziyan davalarının ruyetine şimdiye kadar birinci ticaret mahkemesinde devam ediliyordu.

M. Maryo Seranın Şehremaneti aleyhine açtığı dava mahkemede

M. Maryo Seranın Şehremaneti aleyhine açtığı dava son günlerde yeni bir safhaya dahil olmuştur. Mahkeme Mariyoseranın iddia ettiği zarar ve ziyanın takdirini ehlivuhufa havale etmiştir..

Heyet yakında bu hususdaki kararını verecektir.

Murat Paşa

İhtida eden Leh cenralının bakıyeyi izamı

Şehrimizden geçirilerek Lehistana götürülüyor

Polanyalı Jeneral Bemin Halepteki bakıyei izamının Lehistana nakledileceğini yazmıştık. Jeneral Bemin külleri önümüzdeki pazartesi günü Halepten şehrimize gelecek ve aynı gün haraket eden trenle Lehistana nakledilecektir.

Bu münasebetle Sirkeci istasyonunda Lehistan sefarethanesi ve tebeası tarafından merasim yapılacaktır. Bu merasime Vali, memurini resmiye ve şehrimizdeki meb'uslar ile süfera merasime iştirak edeceklerdir.

Ceneral Bem Lehistan istiklâlli için büyük fedakârlıklarda bulunmuş millî bir kahramandır. 1831 de Lehistan ihtilâlini idare eden jeneral Bem 1849 da Macarların istiklâl mücadelesine de iştirak etmiştir.

Mumaileyh mağlûliyeti üzerine Türkiyeye iltica etmiş ve ihtida ederek Murat Paşa ismile Türk ordusuna dahil olmuştur. Murat Paşa bir müddet ordumuzda hizmet etmiş ve Mişkeviç ile birlikte Rusya aleyhinde gönüllü teşkilâtı yapmıştır. Jeneral Bem -Murat paşa 1855 de Halepte vefat etmiş ve orada gömulmüştür.

Yozgatta bir facıa

Tozgat rcfikımız yazıyor:

Bugazlıyan kasabasında mantar yiyen on beş kişinin zehirlenerek hastalandıkları ve bunlardan 3 kişinin tecennün ettiği kaymakamlığından iş'ar olnnması üzerine hükûmet tabibi Yafes Nuri Bey kazaya izam kılınmıştır. Ölenlerden maadası mumaileyh tarafından yapılan tedavi ile kurtulmuştur.

Bir intihabın hulâsası

Liste iki değil birdir!

1 — Hakkı Tarık
2 — Etem İzzet
3 — Refik Ahmet
4 — Seltm Ragıp
5 — Ali Fuat

(Bunların dördü eski idare, biri merkez heyetindendir. İlk intihaptanberi namzettirler; o zaman da kazanmışlar, istifa etmişlerdı; son defa gene kazanmışlardır.)

6 — Abidin Daver
7 — Ahmet Şükrü

(Bunlar ilk intihapta da namzetti, kazanmışlardı; sonra iki listeden de müşterek olarak intihap edilmişlerdir.)

8 — Ali Naci
9 — Senih Muammer
10 — Ahmet Kadri

(Bunlar iki listenin müşterek namzetleridir; kazanmışlardır.)

11 — Mehmet Asım

(Müşterek namzettir ; Kazanmıştır)

12 — Ahmet Hidayet
13 — Hüseyin Avni
14 — Mustafa Ragıp
15 — Vasfi Raşit (yerine Ekrem Reşat)

Bunlar 1 numaralı liste müretliplerinin reylerile ekseriyet kazandılar.)

İşte matbuat cemiyetinin 15 kişilik intihabına ait hulâsa ..

— Tafsilâtı 2 inci sayıfamızda —

Şehircilik faaliyeti

Emanet bu sene belediye dairelerinin yapacakları müteferrik inşaat için (200) bin lira tahsis etmiştir. Eminönü - Eyip caddesinin tevsi ve tamiri de bu işler meyanındadır.

Yeni vapurlar alınacak

Seyrisefain meclisi idaresi yakında toplanarak yeni reis intihabını yapacak ve içtimada yeni vapurlar almak meselesi de müzakere ve karara raptedilecektir.

Troçki

İngiltereye kabul edilemiyecek

Dahiliye nazırı kat'î kararın verildiğini söyliyor

Troçkinin İngiltereye gitmek için mezuniyet istediğini mevzuubahs eden Londrada müntesir(Deyli Telgraf)gazetesi M. Makdonaldin Deyli Sketç gazetesine vuku bulan beyanatını kaydeylemektedir. Makdonalt, böyle bir şeyden haberdar olmadığını söylemiştir.

İngiltere dahiliye nazırı M. Klaynes

Dahiliye nazırı M. Klaynes de Troçkiye müsaade verilmediğini beyan etmiştir.

Asrî Tephirane

Şehremaneti şehirde mevcut üç tephiranenin harap ve işe yaramıyacak bir şekil aldığını nazarı dikkate alarak asrî vesaiti ihtiva eden bir tephirane tesisini tasavvur etmektedir. Bu asrî müessese kendi masrafını varidatile çıkaracaktır. 4 etüv makinesi bulunacak, mükemmel de bir çamaşıranesi olacaktır. Bu makinelerden ikisi umumî işlere devam edecek, diğerleri hususî müesseselerin çamaşırlarını yıkamıya ve etüvlemiye tahsis olunacaktır. Fennî ve sıhhî iş ucuz ücret müessesenin iki esası olacaktır.

Plaklarda dinlediğiniz Sanatkârlar

" Rigoletto „ yu Türkçe dinliyeceğiz

Nimet Vahit H. 4 lisan üzerinden 2 parça teganni edecek

Size müjde veriyorum : En meşhur ve kıymetli muganniyemiz Nimet Vahit Hanımfendi, on beş güne kadar Avrupanın en yüksek musiki mahfillerinde alkışlanan seslerini plâkta tesbit ettirecekler.

Nimet Vahit H.

Bu haberi alır almaz Konservatuvara telefon ettim. Nimet Vahit hanımın orada ne zaman bulunacağını sordum. Perşembe günleri saat 12ye kadar, cevabını verdiler.

Evvelki gün, perşembeydi ya.. Matbaadan kalkıp Konservatuvara gittim. Fakat saat 12 yi geçiyordu, ve bu itibarla, güzide san'atkârımızı kaçırmaktan korkuyordum. Lâkin sizin de taliiniz varmış, benim de... Nimet Vahit hanımı Konservatuvarda buldum. Talebenin piyano imtihanı varmış, ve Nimet Vahit hanım da imtihanlarda mümeyyiz olarak bulunuyormuş.

Hakikaten ara sıra imtihan yapılan odadan kırık dökük piyano sesleri geliyordu.

[Alt tarafı 4 üncü sayıfamızdadır]

Baronun müsameresi

İstanbul avukat ve hâkimleri dün güzel bir tenezzüh yaptılar

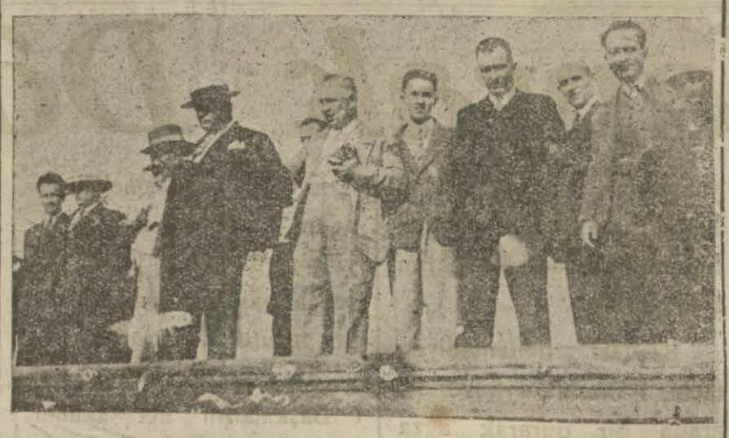

Dünkü tenezzühe iştirak edenlerden bir gurup

Bâronun senelik müsameresi dün muvaffak bir tarzda verilmiş, davetlilerde iyi bir hatıra bırakmıştır.

Tenezzühe avukatlarla davetli bulunan hâkimler ve matbuat mümesilleri iştirak etmişlerdir.

"Kalamış„ vapuru bayrakla donanmış olarak sabahleyin onda köprüden hareket etmiş, bazı iskelelere uğrıyarak bogaz haricine çıkmıştır. Onüçbuçukta Tarabyaya dönülmüş,

Tarabyada

"Sammerpalâs„ ta öğlen yemeği yenilmiştir.

Yemek esnasında ve vapurda ayrıayrı cihetlerde saz ve Ertuğrul bandusu tarafından güzel parçalar çalınmıştır.

On altıbuçukta hareket edilmiş, köprüye gelinmiş, on yedibuçuktan sonra da Büyükadaya gidilmiş, oradada gezilmiştir.

Gece

Gece Kalamış önlerinde mahtap tenezzühü yapılmış, havaya fişekler atılmış, gece yarısına doğru köprüye dönülmüştür.

Dün tenezzühe avukat Hanımlar da iştirak etmişler, diğer taraftan bir çok avukatlar tarafından gelecek sene ailelerin de tenezzühe davet edilmeleri temennisile riyasete bir takrir verilmiştir.

[Alttarafı 4 üncü sayıfamızdadır]

Tecrübesiz güreşçiler

Dün yapılan teşvik müsabakaları ilerisi için ümitbahş neticeler verdi

Güreş heyeti tarafından genç ve müptedî güreşçileri müsabakaya alıştırmak için tertip edilen teşvik müsabakaları dün Beyoğlundaki mıntıka idman salonunda yapılmıştır.

Müsabakalar umumiyetle muntazam geçmiş ve bu sahada yeni yeni kıymetler kazandığımız memnuniyetle müşahede olunmuştur. Alınan neticeler şudur :

56 kilo : Yedi güreşçi iştirak etmis, her güreşçi azami dört müsabaka yapmıştır. Neticede Ortaköyden Nazım birinci, Kumkapıdan Muzaffer ikinci, Nuri üçüncü.

61 kilo : Altı idmancı arasında cereyan etmiştir. Birinci Ali « Kumkapı », ikinci Abbas « Beşiktaş », üçüncü Cemal « Ortaköy. Bu musabakada Ali 3, Cemat 4, Abbas 5 müsabaka yapmıştır.

66 hilo: 4 müsabik girmiştir. Birinci Tevfik, ikinci Alaettin, üçüncü Yusuf Kenandır. Her üçü de kumkapılıdır.

78 kilo : Üç amatör arasında cereyan etmiş, Hüseyin «Beşiktaş» birinci , Hayrı "Kumkapı„ ikinci , Müstafa «Kumkapı » üçüncüdür,

Bu sıkletin birincisi Hüseyin ile 66 kilonun birincisi Tevfik iki defadır birinciliği kazandıkları için gelecek müsabakalarda tecrübeli güreşçiler arasında yer alacaklardır.

Dün tecrübeli müsabikler arasında yalnız 61 kilo üzerinde bir müsabaka yapılmış ve Üsküdârlı Hikmet, Kumkapıdan Yusuf Kenanı mağlup etmiştir.

Atletiz müsabakaları

Dün Kadıköyünde İttihat spor sahasında Pera kulübü tarafından tertip edilen ikinci ve üçüncü sınıf atletlere mahsus müsabakalar da yapılmıştır. Neticede gerek ikinci, gerek üçüncü katagoride puvan hesabile Pera birinci, Fenerbahçe ikinci, Sporting üçüncü, Moda dördüncü gelmiştir.

İzmirdeki Maç

Galatasarayla Altay 2 şer golle berabere kaldılar

İzmir 21 (Vakıt)— Galatasaray-Altay ikişer golle berabere kaldılar.

Amerikanın Teksas eyaleti dehşet içinde

150 mahkûm, 40 azılı katil

Hapisaneden kaçarak memlekete dağıldı

Houston (Texsas) 20 (A. A.) – Hapisanede bulunan 150 mevkuf diğer 40 kadar mahpusla 3 gardiyanı beraberlerine alarak kaçmaya muvaffak olmuşlardır. Kayıtlarına tehlikeli işareti konulmuş olan 40 firariden beşi ele geçirilmiştir. Gardiyanlar vak'a yerine onbeş kilometre mesafede sag ve salim olarak bulunmuşlardır.

Fransızlar Fastaki isyanı bastırdılar

Paris, 20 (A.A) — Harbiye nezaretinin tebliğine nazaran, Ait Yakup mevziinin ablukası tamamen kaldırılmıştır. Atlas taraflarından gelen yedi sekiz hazirandanberi Ait Yakup önünde toplanmış bulunan kıyam erbabı dağıtılmıştır.

Rabat, 21 (A.A) — Dün jeneral Niegerin seyyar kolu Ait Yakup mevziine varmış ve böylece kıyam hareketinin son safhası kat'i surette halledilmiştir. Bu mıntakada şimdi tam bir sükûn vardır. Tayyareler, kıyam erbabının son gruplarının Tounfit ve Tazarın istikametine kaçmakta olduklarını görmüşlerdir.

kantonda bir facıa

Londra, 21 (A.A) — Gazetelerin Hong Kongtan istihbarına göre Kantonda bir hastanede bir infilâk olmuş ve bunu yangın takip etmiştir. Otuzu hastalardan olmak üzere yüz kadar telef vardır. Bina tamamen harap olmuştur.

Pariste mali bir rezalet dahal

Paris, 20 (A.A) — maten gazetesi bir Amerikan maden şirketinin eshamında hileli ispekülâsyonlar yapılmış olduğnun keşf edildiğini yazmaktadır. Küçük tasarruf sandığının on milyonlarca ziyana uğramış olduğu söylenmektedir. Adliye bu hileli manevranin amillerini takibe karar vermiştir.

Atinada büyük bir yangın oldu

Atina, 21 (A.A) — Pirede bir yangın olmuştur. Hasarat mühimdir.

Beynelmilel mesai kongresi

Paris, 20 (A.A) — Beynelmilel mesai heyetinin 4 uncu kongresi bu gün açılmıştır. Kongrede otuz milletin murahhasları hazır bulunmaktadır.

İngiltere issizlere is arıyor

Londra, 20 (A.A) — Mühürhas lordu ve işsizlik nazırı Mister Thomas bu gün şimendifer kompanyaları murahhaslarile konuşmuş ve ingiliz demiryollarının inkişafına ait plân hakkında müzakerelerde bulunmnştur.

Makdonaldin Amerika seyahati

Vaşington, 21 (A.A) — Başvekilin reisi cümhur M. Hooverle görüşmek üzre Vaşingtona seyahat etmesi tasavvuru karşısında M. Makdonald ile Davesin mülâkatı tali bir mahiyette kalmıştır. İyi malûmat alan mahfiller bu ziyareti hemen hemen muhakkak addetmektedir. Hariciye nazırı M. Stimson, İngiliz sefiri sör Esme Hovard ile Londra müzakertı hakkında görüşmüştür. Fakat her ikisi de matbuata beyanatta bulunmaktan imtina etmişlerdir.

Efganistanda bir hadise

Londra 20 — Simlândan Royter ajansına bildiğine güre bir İngiliz zabiti ile bir askerî doktoru Efganistanın şarkında bir otomobil tenezzühü esnasında taaruza uğramış ve telef edilmişlerdir.

Matbuat cemiyetinde

Bir intihap hikâyesi

Matbuat cemiyetinin evvelki günkü kongresinin merkez hey'eti intihabına ait tafsilât veren iki refikimizin neşriyatında iyi telâkki olunmamak ihtimali olan bazı noktalar gördük. Matbuat ailesinin ahengini muhafaza etmek bizce asıldır. Bunu olduğu gibi yazmak isteriz.

Matbuat cemiyetinin 15 kişilik bir hey'eti merkeziyesi olmak nizamnamesi iktizasındandır. Mevcut hey'et nizami müddeti bitmediği ve hiç bir taraftan da yeni intihap telkini olmadığı halde, mutad hey'eti umumiye içtimaından istifade ederek yeni bir intihap yaptırmayı faydalı bulmuş, kendi raporu ile hey'eti umumiyeden yeni intihap istemiş, intihap yapılacağını da gazetelerle resmî ve mükerrer olarak ilân etmiştir.

Geçen haftaki içtimada intihap yapılması bundandı. Yalnız ruzname sırası intihaba gelince - ki saat 16 yı, yani gazetecilerin çalışma zamanını bulmuştur - bazı aza intihabın başka bir güne bırskılması teklifinde bulundu; ekseriyetin değil nmumiyetin itimadını haiz olan kongre reisi reye koydu; (ekseriyet intihabın şimdi yapılması tarafında; intihap yapılacaktır.) tebliğinde bulundu. İntihap başladı. Kongre zaten 63 aza ile açılmıştı; O vakte kadar gidenler de vardı. İntihap başlayınca tehir tarafında olan arkadaşlardan bazıları, intihabın devamını filen protesto olarak çekildiler. Bunlar mevcudun ekseriyeti değil akalliyeti idiler; ve zaman darlığından dolayı çekilmedikleri, beriki odada toplanıp münakaşa etmelerinden anlaşılıyordu.

Salonda intihabın neticesi 35 arkadaşın reye işrirak ettiğini gösteriyordu ; 63 zat ile açılan bir içtimada bu rakam ekseriyet olduğu gibi, nizamname zaten aslî azanın yarısından bir fazlasını müzakerenin açılması için kayt koyuyor, müzakere devamınca mevcudun ekseriyeti de karar ve intihaba kâfi geliyordu.

Demek isteriz ki, yapılan intihap, obstrüksiyon yapanlar 25, 30, 35 de olsa intihap muamelesi tamam oluyordu.

Kazananlar şunlardı : Hakkı Tarık, Etem İzzet , Abidin Daver, Ahmet Şükrü , Selim Ragıp , Refik Ahmet , Enis Tahsin , Mehmet Nurettin, Reşat Nuri , Sadri Etem, Burhanettin , Tevfik Necati , Ali Fuat , A. Sırrı Burhan Cahit beyler.

İntihap muamelesi tamam olmakla, bu arkadaşlardan orada hazır bulunan sekizi, ekseriyet şöyle dursun, akalliyetin bile reyine kıymet verir düşüncede oldukları için, bazı arkadaşların reylerini kullanmadıklarına bakarak onlara bu fırsatı bir kerre daha kendi ellerile ve derhal Hakkı Tarık beyin takririne imza koyarak, Etem İzzet Selim Ragıp, [Refik Ahmet Enis Tahsin, Mehmet Nurettin, Sadri Etem, Ali Fuat, beyler istifa ettiler ve bu sebebi açıkça zikrettiler . Zira merkez heyetinin yarısından bir fazlası istifa ederse intihap yenilenmek kaidedendir. İşte evelki intihap ta bundan oluyordu.

*

Bu intihaptan evvel hususî bir sebeple bir namzet listesi hazırlamak lâzım geliyordu. Gazetelerde yazıldığı gibi , başlıca bir değil iki liste hazırlandı .

Bu iki listenin birinde, evvelki kazanan listeden Hakkı Tarık, Etem İzzet , Abidin Daver , Ahmet Şükrü , Selim Ragıp , Refik Ahmet, Ali Fuat beylere ilâveten Ahmet Kadri, Ali Naci , Senih Muammer Beyler merkez heyetine namzet gösteriliyordu; Asım , Mahmut, Necmettin Sadık, Yunus Nadi beyler de haysiyet divanının namzetleri idi. İkinci listede Ahmet Şükrü, Abidin Daver Ali Naci , Senih Muammer, isimleri müşterek olarak yazılmıştı.

Evelki günkü intihapta yanlış olarak biri öbürüne galebe etti diye gösterilen iki liste işte böylece terekküp etmiş ve serbest, umumî bir mürakabe alâkası altında yapılan intihapta gene evvelki kazananlardan Hakkı Tarık, Etem İzzet , Abidin Daver, Ahmet Şükrü, Selim Ragıp, Refik Ahmet, Ali Fuat beylerin kazandığı gibi bu listeye ilâve edilen Ahmet Kadri, Ali Naci, Senih Muammer beyler de kazandılar ki birinci listeden (15) inden (10) u böylece kazandığı gibi gene birinci listedir ki intihap esnasında ikinci listeden Mustafa Ragıp, Hüseyin Avni, Vasfi Raşit, Ahmet Hidayet beylerin aldıkları reylerin ekseriyeti bulması da birinci liste esasını iltizam edenlerin rey vermesile oldu. Mehmet Asım beyin müşterek bir namzet mevkiinde kalmasını bir tarafa bırakalım , bu tafsilât, eğer kazanılmış bir liste aranıyorsa onun hangi liste olduğunu göstermez mi? Ne hacet, müsavi rey alanlar arasından tekrar intihabı açık reye konan ve bunda da ekseriyet kazanan Ali Fuat bey hangi listeden idi?

✿

Hakikatte Matbuat cemiyetinde böyle bir iki taraf olmadığı, iki tarafın 15 mevkide 9 ismi müşterek namzet olarak kabul etmelerinden anlaşılmaz mı?

Âli karar heyetinin

Yeni mukarreratı

Âli karar heyeti İstanbul 12 inci ilk mektep muallimi Mehmet Ali, G. Antep asliye mahkemesi zabıt ketebesinden Abdullah Ziver efendi oğlu Akkâş, Çebeli Bereket muhasebei hususiye başkâtibi sabıkı Abdülkerim efendiler hakkında evelce verilmiş olan devlet hizmetinde ademi istihtam kararını refetmiştir.

§ Âli karar Heyeti riyasetinden : İngiliz muhipler cemiyetine dahil olmasından bolayı Heyeti mahsusaca hakkında bir daha devlet hizmet ve müessesatında ademi istihdam kararı verilen ve işbu karara itirazen heyetimize müracaat eylemiş bulunan mülga babı-Âli sicili ahval tetkikat kalemi birinci sınıf hülefayı sabıkasından Ali Kemal Efendi irae eylediği adreste bulunamamaktadır.

Tetkik edilmekte olan evrakının ikmali tahkikatı için kendisinden bazı hususatın istifsarı lâzım gelmekte olduğundan elyevm nerede bulunuyorsa adresinin heyetimize bildirilmesi aksi takdirde muharrer itiraz ve iddiasının mesmu olmıyacağı beyan olunur.

Dahilde

Şayanı hayret bir teşebbüs

10 sandık cıgara kâğıdını nasıl kaçıracaklardı?

Sarayburnu antrepolarında bir cıgara kâğıdı kaçakçılığı meydana çıkarılmıştır. Bundan bir hafta evvel İskenderiyeden A. O markalı Bahar biraderler namına 20 sandık ecza gelmiş, bu sandıklar Sarayburnu antreposuna çıkarılmıştır.

Sandıkların muhteviyatı talk namindeki bir nevi podra imaline mahsus tozdur. sandıklar antrepoya teslimininden üç gün sonra Bahar biraderlerin komisyoncusu bir beyanname ile gümrüğe müracaat etmiş, beyanname müfettişlerce tetkik edilirken bu malların menşe şehatednamelerinin olmaması ve diğer ufak bir iki nokta nazarı dikkati celbetmiştir.

Bir memur vasıtasile sandık sahiplerinin agızları aranmış, mal sahibi sandıklar muayene edilmediği takdirde müfettişlere (200) lira rüşvet vereceğini söylemiştir.

Bu haberi alan müfettişler şüphelendikleri sandıkları açmışlar, tamamen muayene etmişler, fakat talktan başka bir şey bulamamışlardır.

Bu vaziyet karşısında anterepo aranmış, talk sandıklarına benziyen ve ayni numarayı havi bulunan diğer on sandık daha bulmuşlar ve bunları açınca yığınlarla kçak cıgara kâğıdı ile karşılaşmışlardır.

Talk sandıklarının sahibi bulunan tüccar kaçak cıgara kâğıtlarının kendisine ait olmadığını iddia etmiştir.

Tahkikat devam etmekte ve pek kurnazca olan bu teşebbüsün faiili araştırılmaktadır.

Postacılar

Dün toplanmaları mukarrer olan posta ve telgraf memurları teavün sandığı heyeti umumiyesi ekseriyet olmadığından müzakeratta bulunamamış ve içtima 10 temmuza tehir olunmuştur.

En canlı mevzu

İktısat siyasetimiz

İktısat meclisi encümeni bu hafta toplanıyor

Âli iktısat meclisinin Niyazi Asım, Selâhattin, Vehbi, Muhtar, Nurullah Esat beylerden mürekkep ihzarî komisyonu bu hafta ilk içtimaını aktedecektir. Bu içtimada Anadoluda yapılacak tetkikat için seyahate başlanacak gün tesbit edilecektir.

Alâkadarlardan biri bu mesai hakkında şu malûmatı vermiştir:

"— Âli iktısat meclisi bu devresinde genç ve yeni Türkiye için en hayatî ve en canlı bir mevzuu tetkik edecektir. Türkiyenin iktısat siyaseti nedir ve ne olacaktır?

Bugün bütün milletlerin uzviyeti, diyebilirz ki iktısat siyasetine istinat eder ve bütün yapılan, yapılacak olan işler buna tevfik edilir. Bunun neticesi de bağsız ve dağınık bir tefekkür yerine sistemli ve toplu bir tefekkür ve iş kaim olmasıdır.

Türkiye hakiki milliyetperver bir memlekettir. Binaenaleyh iktısat siyaseti de buna göre tetkik edilecektir. Bu itibarla iktısat meclisi azalarına bizim tarafımızdan büyük muvaffakiyetler temenni etmek düşer. »

Yarım asır evelki

VAKIT

22 Haziran 1871

Şehremanetince arzu olunan ıslahatı ciddiyeyi müzakere ve icra ve haftada iki gün dairei Emanette içtima etmek üzere 5 zattan mürekkep bir ıslehat komisyonu teşkil olunmuştur.

*

Kira arabalarile yük nakli ve binek beygirlerine yeniden bir tarife vaz olunmak üzere olduğu mesmudur .

"Vakt„ın 22 Haziran 1929 tefrikası : 14

Yaprak Dökümü

Yazan: Reşat Nuri

âdet etmişti. Elleri arkasında, bahçe duvarının boyunca ağır ağır gibip gelir, havada leylek sürülerinin uçtuğuna bakan kırık kanatlı bir leylek mahzunluğu ile memurların kafile kafile, işlerine gidip gelmelerini seyrederdi.

Ali Rıza Bey ötedenberi kahvelerin, gazinoların baş düşmanı idi. Memurluğu zamanında mütemadiyen "nedir bu miskinhaneler efendim?.. Elimde kuvvet olsa bunların hepsini kapatırım„ diyê sözlenmişti.

Onların işi, ekmeği ve evinde rahatı olmıyan zavallı tekaütler için ne bulunmaz teselli köşeleri olduğunu şimdi anlıyordu.

Evvelâ Çamlıcaya yahut Üsküdar çarşısına doğru yaptığı uzun yürüyüşler esnasında kır kahvelerinde dinlemekle başlamıştı. Sonra yavaş yavaş çarşı ve mahalle kahvelerine alıştı. İlk zamanlarda kendi kendine bir köşeyê çekilerek gazete okuyordu. Buraların daimî müşterilerine karşı duyduğu tiksinme hâlâ geçmemişti.

Kat'iyyen onların aralarına karışmamak azmindeydi: Kendisi buralarda hiç bir zaman seyirciden başka bir şey olmıyacaktı. Neler görüp işidiyordu. Öyle yaşlı başlı erkekler vardı ki evlerinin iç yüzünü hiç sıkılmadan anlâtıyorlar, karılarını çekiştiriyorlar, çocuklarından dert yanıyorlar, ne yediklerini, hatta bazen, hiç yiyecek bulamıyarak aç kaldıklarını söylüyorlârdı.

Bazıları mütemadiyen tavla, iskambil, oynuyorlar, arada bir durarak ağza alınmıyacak küfürlerle birbirlerine sataşıyorla, sonra hiç bir şey olmamış gibi oyunlarına devam ediyorlardı. Hatta bir gün, vaktile büyük işlerde bulunmuş bir tekaüdün dayak yediğini görmüştü.

Ali Rıza beye göre bu adamın bu rezaletten sonra artık insan içine çıkamaması, hatta arından ölmesi lâzımdı. Halbuki ertesi gün onu ayni kahvede, hiç bir şey olmamış gibi, tavla oynar bulmuştu.

Evvelâ dertleşmek için adam arıyan bir iki biçareyi dinledi Sonra yavaş yavaş âhpaplar çoğaldı. Maafih gururu hâlâ devam ediyordu.

Başkalarını her zaman dinlediği halde kendi derdine dair bir tek kelime söyliyemiyordu.

Nihayet anladı ki bu kahveler işsizlikten ve aile dersizliğinden doğan ıztıraplara karşı sığınılacak yegâne mabedlerdi. Onlar da olmasa mütekait için ölmekten başka yapılacak iş kalmıyacaktır.

— 11 —

Ali Rıza Beyin de nihayet bir kahvesi ve sekiz on yaşlı tekaütten mürekkep bir gurupu oldu. Ne yapsın vak'aların önüne durulamazdı ki...

Bunların hemen hepsi geçinme cihetinden sıkıntı çeken ihtiyarlardı. Hayatları karınca gibi mütemadiyen çalışmakla geçmişti. Fakat akibetleri nedense karıncanınkine değil, ağustosböceğinkine benzemişti. Tekaüt aylıkları, günün ihtiyaçları karşısında devede kulak gibi kalıyordu.

Bunların ekserisi temiz namuslu adamlardı. Fakat bir kısmı "Elimize fırsat geçtiği vakit neye çalmadık!„ diye hayıflanıyor; bir kısmı. "Çalamazdık. Fakat madem ki sonu böyle olacaktı vaktimizi daha hoş tamı geçiremezdik? geceli gündüzlü çalışıp çabaladık; kendimizi limon gibi sıkıştırdık„ diyorlardı.

Ali Rıza bey kendi gibi onlara da için için acıyordu. Fakat sözlerine hak vermiyordu. Hatta bu yüzden ufak tefek münakaşalar bile oluyordu.

Bütün bu şeylerden bir netice beklemezdi. Ama vakit geçiyordu ya!

Ali Rıza bey, yeni arkadaşlarından ucuz alış veriş usulleri hakkında bazı faydalı şeyler öğrendi.

kömürü, eti, yağı, zerzevatı nerelerden nasıl almalı? Yalnız öğrendiği üsullerin hepsini tatbika imkân yoktu. Çünkü esnafla lâübalî olmak onlara kâh aksilik, kâh dalkavukluk etmek lâzım geliyordu. Bunlar hiç bir zaman Ali Rıza beyin ağır tabiatına uyacak şeyler değildi. Bir gün uzun zaman belediye reisliklerinde bulunmuş bir arkadaşile çarşıya çıkmıştı. Zerzavat alacaklardı. Pazarlık esnasında kavga çıkmış, dükkâncı eski belediye reisinin elindeki kabakları çekip almış: " Git işine ihtiyar... Sen alış verişe değil eğlenceye çıkmışsın.. Paran yoksa çayırdan ot topla da onları ye!„ diye adamcağızı göğsünden ittiği gibi zerzevat küfelerinin içine yuvarlamıştı. Ali Rıza bey utancından yerin dibine girmiş, bir daha kimse ile çarşıya çıkmağa tövbe etmişti.

*

Ali Rıza bey tekaüt arkadaşlarından hemen hepsinin evlerinden şikâyet ettiklerine dikkat etti. Demek

[Bitmedi]

SEVENLER NELER BİLMELİDİR?

Nivyork darülfünunu ruhiyat müderrisi Avrupa ve Amerikada yapılan bütün filimlerin gülünç kelimesile tavsif edilecek kadar hatalı olduklarını söylüyor

Dr. Vilyam Marstona göre mes'ut olmak istiyen bir erkek mutlak surette siyah saçlı bir kadını sevmeli ve onunla evlenmelidir

Doktor Vilyam Marston ilim dünyasının meşhur şahsiyetlerindendir. Amerikanın en büyük piskoloğu addedilen Vilyam marston (Nivyork) ve (Kolombiya) darülfünunlarında müderrislik yapmakta, ayni zamanda (Üniversal) sinema şirketi studyolarında da mühim bir vazife deruhte etmiş bulunmaktadır.

Bir darülfünun müderrisi bir sinema studyosunda ne işe yarar, demeyin. Vilyam Marston (Üniversal) studyosunun vücuda getirdiği (Üniversal) şehrinde çok büyük ehemmiyeti, çok yüksek bir mevkii haizdir. Hiç bir senaryo ona gösterilmeden filime alınmaz. Hiç bir eser ona okunmadan kabul edilmez. Hiç bir aktöre onun muvafakati olmadan en ufak bir rol verilemez. O bütün eserleri okur, bütün senaryoları gözden geçirir, bütün san'atkârları tetkik eder, ondan sonra "Bu eser piskoloji hataları ile doludur, bu senaryonun şurası düzeltilmelidir, şu rolü, şu renkte, şu simada bir san'atkâr oynamalıdır!„ der.

Dr. Vilyam Marstona göre Avrupa ve Amerikada yapılan filimlerden bir çoğu hatalarla doludur. Piskoloji ilmine göre bunlar ancak gülünç kelimesi ile tavsif edilebilir.

Dr. Vilyam yalnız sinema direktorları vaz'ı sahneler nazarında değil san'atkârlar için de mühim bir adamdır. Ruhiyat daktoru şimdiye kadar bir çok aşk hikâyeleri dinlemiş, bir çok defalar bir çok kimselere " O kadınla evlenme, o erkek seni mes'ut edemez! „ yahut ta " Birleşin, bahtiyar olacaksınız, bu izdivaç eyi neticeler doğurabilir„ demiştir.

Bir çok sinema yıldızları, hemen bütün büyük san'atkârlar onun dostudurlar. O herkesin sırrını, hayatını, tabiatını bilir.

Bir Amerikan gazetecisi son haftalar zarfında Dr. Vilyam Marston ile çok şayani dikkat bir mülâkat yapmıştır. Bu mülâkatın mevzuunu hulâsa etmek lazım gelirse gazetecinin sualleri şu şekilde tesbit olunabilir: 1 — Bir kadının saçlarına ve çehresine bakarak onun ahlâkını tabiatını, anlamak kabil midir? 2 — Bir erkek bunlardan hangisi ile evlenmelidir. 3 — Bugünkü talâk bolluğu, aile geçimsizliklerinde amil nedir?

Dr. Vilyam Marston bakınız ne cevap veriyor.

"Mazide kadınlar erkeklerin esiri olmak üzere talim ve terbiye edilirdi. Erkekler her dakika her lâhze mücadele peşinde koşarlar, kavga ederler, bu suretle sert ve yalçın bir tabiat edinirlerdi. İyi bir kadın, kocasına olan itaatı körü körüne inkıyadı ile tanınırdı. Vaziyet bugün tamamen berakis olmuş addedilebilir. Şimdi tahakküm etmek, sahip ve efendi olmak istiyen, bunda muvaffakıyet gösteren kadınlardır. İte aile gecimsizliklerinin, talâk bolluğunun hakikî sebebi.

Kadınlar bu arzuya ayni derecede sahip değillerdir. En mütehakkim kadınlara sarışınlar arasında raslamak mümkündür Söze onlardan başlıyayım.

Sarı saçlı kadınlar esmerlere nazarn çok daha fazla istiklâl arzusu ve tahakküm hevesi taşırlar. Bu hiç şüphesiz onların şimalden gelen cetlerinin bıraktığı mirastır. Onlar gibi maceraperst olan sarışınlar umumiyetle iki kısma ayrılırlar: 1 — Sinsi ve sükûtî olanlar. 2 — Gösteriş meraklısı, zevzek ve boş boğazlar. Bunların birinci kısmı ikincilere nazaran çok daha fazla korkunçtur. Böyle bir kadını seven bir erkek eğer kılıbık olarak yaratılmamışsa ömrü oldukça istirap çekr.

İkinci sınıf sarışınlar daha az zararlı, fakat renksiz ve yavan- dırlar.

Siyah saçlı kadınlar sarışınlara nazaran hiç denecek kadar mütehakkimdirler. Onları inkıyat ettirmek bağ altına sokmak sarı ve kırmızı saçlı hemcinslerine nisbetle kolaydır. Sonra siyah saçlı bir kadın aşk heyecanlarını en fazla bilen, bunlara en fazla mağlûp olan kadındır. Bütün erkeklere siyah saçlı birer kadınla evlenmelerini tavsiye ederim.

Kırmızı saçlı kadınlara gelince onlara bir barıt fıçısı demek münasip olur. Erkekleri tutuşturmak için yaratılmışlardır. "Kolombiya„ da geçen sene yaptığımız tecrübeler onların bütün kadınlara nazaran daha az itaatkâr, daha fazla geçimsiz oldu klarını meydana çıkardı.„

" Vakt „ ın Cumartesi günlerine mahsus

Sinema SAYIFASI

Tertip ve terceme eden

C. F.

Sütunlarda seyahat

Zevkimiz uğrunda

Etrafını kapkara gam bulutları kaplamış büyük bir san'atkârımız var. Adına sadece «Neyzen» derler. Şiir ve musikiden kanatlarla ilham enginlerinde uçan bu simayı tanımıyan yok gibidir.

Eline neyini aldığı zamanlarda Allah sanki onu göğsünde teneffüs eder ve kalemle oynadığı demler, illham perileri onun dehası etrafında gözleri kamaşmış pervaneler gibi dönerler.

Fakat ne yazık, ki muhali kendine rameden bu canlı harika, belâların müptelâsı, sarhoşluğun esiridir. İçinde zekâ şimşeklerinin sürekli ve parlak şenliği çok kere kalın bir ispirto buğusu altında kararır, söner. Mor dudaklarında söz yerine sinirli, kısır seyirmeler kalır. Rakı buğusu ve esrar dumanı bu güneşin iki siyah bulutudur.

Dehayı deliliğin bir başka türlüsü diye izah edenlere hak veremem. Böyle diyenlerin asıl aklından şüphe edilse yeridir. Neyzeni sarhoş gördükçe ona kadeh uzatan ellerin kırılmasına dua ederim. Zaten o büyük san'atkâr kendi ruhundaki ifritlerin pençeleriyle sarsılan, tırmalanan bir talisizdir. Ona sırf kendi zevkleri için, kendi keyiflerine ramolsun için içki sunanların ne duygusuz mahlûklar olduğunu kaç kere beddualarla düşünmüşümdür.

Belki onbeş senedir, hem her yıl bir kaç ay, onu has nelerimize misafir olmuş gö yoruz. Kardeşi Şefikle Neyzeni şifaya kavuşturn uğraşır dururken başka bir t eller onu kurtarmak adı altında mahve çalışıyorlar. Tabî yapıklarının bir cinayet olduğunu bilmiyorlar, hatta hayır işlediklerine bile inanıyorlar. Hastaneden çıkarıyor bir gece içki âlemlerinde dolaştıyorlar. Sonra, o zavallı san'atkâr kendinden geçip te onlı eğlendiremez bir hale düşün başlarından atıveriyorlar.

Neyzen san'at havalarına birkaç ... da bir gelen altın sorguçlu muhteşem yıldızlardandır. Kuli zevkimiz uğrunda onu zil ve felâketlere sürüklemenin bir cinayet olduğunu bilelim ve büyük san'atkârı doktorun şıfalı yalnızlığı ile başbaşa bırakalım.

Seyyah

Ankarada yeni bir elektrik ve havagazı fabrikası yapıldı

Ankara yeni elektrik santralı inşaatı hitam bulmuştur, santral şehrin tenvirinden ... lâzım gelen kuvveti temin edecektir. Bu santral yakında faaliyete geçecek, ve Ankaranın eski elektrik tesisatı yerine kaim olacaktır. Diğer taraftan havagazı fabrikasının inşaatı da bitmiştir. Yeni teşkil edilen imar müdürlüğü Ankaranın müstakbel şekli için kabul edilen plân mucibince faaliyete başlamıştır.

Ankara ... sene sonra yepyeni ve ... bir şehir olacaktır.

Kabilisevk balon, tayyarelerin yardımile korkunç bir harp silâhı halini almaktadır

Üzerinde beş muharebe tayyaresi taşıyan kabilisevk balonları başımızın üzerinde göreceğimiz günler uzak değildir

Askerî sahada yeniden ehemmiyet kazanıyor

Beşerin hava sahasındaki muvaffakiyetinin ilk vasıtasını havadan hafif uçuş aletleri teşkil eder. Bu sınıf hava vasıtalarının en mütekâmil şekli hali hazırda kabili sevk balonlardır. Kabili sevk balonlarla oldukça mühim neticeler elde edilmekte bulunduğu sıralarda tayyareler henüz emeklemek devrinde idi. Hatta 1908 senesi nihayetinde bir uçuşta tayyarelerle 250 kilometre yol alınması muvaffakıyetlerin en büyüğü gibi görülmüştü.

914 senesi büyük harp başladığı zaman ise tayyareler ehnüz saatte 100 kilometredan fazla bir sürat kabiliyetini haiz bulunmıyordu. Fakat buna rağmen kıdemli kabili sevk balonlar muharebe sahasında kendilerinden çok kıdemsiz olan tayyarelere mevkilerini pek çabuk terkettiler. Bu, onların ikinci hizmeti idi. Havadan hafif vasıtalar sınıfı 1796 da birinci Napolyon devrinde de askerî harekâtta kullanılmış ve fakat alınan fena neticeler üzerine bundan vazgeçilmiş ve Fransadaki hava teşkilâtı lâğvolunmuştu. Bu defa da, pek müsait hedef teşkil eden büyük cüsseleri, manevrelere kabiliyetlerinin ve süratlerinin tayyarelere nisbeten azlığı ve hepsinden mühim olarak masraf ve hizmetlerinin ağırlığı sebebile gene müessir bir harp vasıtası olmamışlar ve bunlara mukabil havadan ağır vasıtalar (tayyareler) pek büyük bir rağbet görmüşlerdir; bittabi inkişafları da o nisbette seri olmuştur.

Yalnız askerlikçe demode addedilerek bir kenara bırakılmak istenen kabili sevk balonların tayyarelere nazaran bir üstünlüğü vardır ki o da seyir müddetlerinin fazla olması ve sureti umumiyede büyük bir sıklet taşıyabilmeleri idi. Halbuki tayyareler büyük harp bidayetinde 100 kilodan fazla bomba taşıyamıyor ve havada az bir müddet kalabiliyorlardı. Bunun için kabili sevk balonlar bütün mahzurlarına rağmen 1917 senesi ortalarına kadar uzak mesafattaki hedeflerin gece bombardumanlarında kullanıldılar Buna mecburiyet vardı.

Netekim; Almanlar İngiltereyi bonmbarduman etmek için şimal denizi sahilinde tayyare bombarduman karargâhları teşkil etmiş bulunmalarına rağmen harbin ilk üç senesi zarfında bu işe tayyarelerin güçü ystmemiş ve Londra üzerine bomba yağdırmak ve bu suretle İngiltere adasının bekâretini ihlâl etmek ilk defa dirijabllere nasip olmuştu.

Fakat ne de olsa cusselerinin büyüklüğü ve malik oldukları bir çok motörlerin büyük gürültüsü kabili sevk balonları kolaylıkla düşürülebilir bir hedef haline koyuyordu.

Bunun içindir ki kara müdafaa vasıtalarının zayıf bulunduğu müddetçe devam edebilen Zeplin bombardımanları yer müdafaasının tekemmülile beraber 1917 de nihayete ermiş ve bunların işini o zamana kadar mühim bir tekâmül hatvesi atmış bulunan tayyareler üzerlerine almıştı. Faka daima tayyareler, uçuş siası itibarile dirijabillerin dunuda kaldılar. Bu yüzden idi ki Almanlar Fransız şehir ve mühim mevkilerini tayyarelerle bombardıman etmek hususunda daima müsait bir vazizette bulundukları halde itilâf tayyareleri Almanya dahilindeki hedeflere varmak için evvelemirde 150-200 kilometre işgal altındaki araziyi aşmak mecburiyetetinde idiler. Binaenaleyh bu hal Almanlar lehine bir nevi emniyet idi. Büyük harpte İstanbulun pek sık ve imtidatlı bombardımanlara maruz kalmamasının sebebi de işte budur.

Harpten sonraki seneler zarfında tayyare ciliğin dev adımları ile terakki etmiş olmasına rağmen uçuş siasi meselesinde, kabili sevk ba-

---

Gelişi güzel

İngiliz nükteleri

Gıdasız yaşamak

Bir takım fen adamları gıdasız yaşamak imkânını araştırıyorlarmış. Bunun için nasıl tecrübe yapacaklarını bilmem. Bana kalırsa gıdasızlık tecrübesi için bir lokantaya gitmek ve orada garsonun gelmesini beklemek kâfidir.

Yeni meb'uslar

Yeni İngiliz parlâmentosuna birkaç zat oğullarile birlikte beraber intihap edildiler. Bence bunun bir fenalığı oldu. Şimdiye kadar bir takım meb'uslar eve çok geç gittikleri zaman şöyle bir yalan uydurabilirlerdi:

— Karıcığım, çok mühim içtimalarımız vardı, ondan gelemedim!

Şimdi, oğullarının da mecliste bulunması böyle yalanları imkân haricinde bırakıyor.

Trende telefon

Trenlere telefon konulacağından bahsediliyor. Halkı, trenlerden indirip tayyare ve saire ile seyahate alıştırmak için bundan daha tesirli çare bulunamaz!

Nakleden: Topluiğne

Baronun müsameresi

[Üst tarafı birinci sahifamızdadır]

Baro reisinin nutku

Ziyafet esnasında nutuklar teati edilmiş, Baro reisi Halil Hilmi B. baronun teessüs tarihini tes'it için yapılan toplanmaya iştirak edenleri selâmlamış, şöyle devam etmiştir:

— Birkaç senedenberi yapılan bu müsamereler, bizleri tatlı bir günün neş'eleri içinde yaşatıyor. Bize her sene neş'eli bir gün ve mes,ut bir hatıra bahşeden bu toplanışımız, bir cemiyetin hukukî münasebetlerini ve adlî ahengini temin ve idare eden iki mühim unsuru adlisini bir arada toplıyarak yekdiğerine karşı hürmet, merbutiyet hislerini izhara vsile olduğundan, nazarımızda ehemmiyetini bir kat daha arttırıyor.„

Halil Hilmi B. hak ve adalete yetişmek için hâkim ve avukatın her zaman beraber ve biribirlerine zahir ve muavin olarak çalıştıklarını ve çalışacaklarını zikrederek, avukatlığın tarihçesinden bahsetmiş, şöyle demiştir:

" Eski Romalılar zamanında avukatlar senator derecesinde hukuk ve imtiyazata maliktiler. Romada senator demek, resmî teşkilâtın en yüksek mertebesinde bulunmak demekti. Savva, İtalya, Venedik ve İspanya gibi hukuku mektubenin mer'i olduğu eski hükûmetlerde ve ihtilâl tarihine kadar Fransada da avukatlar yüksek bir payeyi haiz idiler.

Bütün imtiyazatı ret ve ilga ederek hürriyet ve müsavatı tesis eden asrı hazır demokrasi devrinde ise, avukatın hakikî vaziyeti ve mevkii içtimaisi, eskisinden daha çok parlak ve daha yüksektir.

Memleketimizde avukatlığın bir meslek halinde teşekkülü tarihi eski değildir. Bu tarih 1292den başlarsa da cümhuriyet devrine gelinciye kadar mesleğimiz hiç bir zaman seyri tekâmülümü takip edememiş ve bu arada birçok engellere, müşkülâta, atalete maruz kalmış, birçok zamanlar dar zihniyetlerle mücadeleye mecbur kalmıştır. Baromuz, istediği ve aradığı tekâmülünü de gene cümhuriyette ve cümhuriyetin tesis ve kabul ettiği adlî sistemler sayesinde istihsal edebileceğine kani ve emindir.

İnkilâbımızın hukuk sahasında yaptığı tahavvül pek vasi ve şümullübür; yeni kanunlarla biz medeniyeti hazıranın bütün hukuk prensiplerini kabul ettiğimiz gibi hukuk hakkındaki telâkkimizi de tamamen değiştirmiş, bulunuyoruz.

Bu inkılâbı adlide hâkim ve avukatlara düşen en mühim vazife, yeni hukuk sisteminin bütün şümul ve vüsatile tatbikat sahasında inkişafına el birliğile çalışmak mécburiyetidir. Bu hususta baromuz, gerek neşriyatile ve gerek sair suretlerle kendine düşeni, kudreti dahilinde yapmak azmindedir.„

Baro reisi, Reisicümhur Hz. ile Başvekile ve Adliye vekiline tazimat telgrafları çekilmesini teklif etmiş, teklif alkışlarla kabul olunmuş ve telgraflar biraz sonra Tarabyadan çekilmiştir.

Ağır ceza reisinin nutku

Baro reisinin nutkuna ağır ceza reisi Ferit B. mukabele etmiş ve nutkuna şu suretle başlamıstır:

" Muhterem meslektaşlarım; Hakkın müdafileri ile hakkı ihkak vazifesile mükellef olan hakimleri her sene böyle bir tenezzüh vesilesile boğazın ruhlara hassasiyetle ilham ettiği bu dilnişin mevkiinde birleştirerek zaten pek kudsî olan mesleğin, müntesibini meslek arasında daimî husule getirdiği tesanüdü ve samimî rabıtaları bir kat daha tezyit ettiğinden dolayı baronun her türlü takdir ve sitayişin fevkında olan bu teşebbüsünü rüfekayı mesleğim namına hürmet ve teşekkürle karşılarım. „

Fehmi bey bundan sonra adalet kuvvetinin memleketin geçirdiği tekâmül hayatındaki vazifesinden, cümhuriyetimizin şiarından hukukçularımızdan, mütemayiz şahsiyetler güzide kanunlarla âlemi medeniyet huzurunda şayanı hürmet ve itimat bir mevki kazanan memleket hukukçuluğundan bahsetmiş ve bu vaziyetin meslek müntesiplerinde hasıl ettiği şükran hislerini büyük rehber ve mürşit Gazi Hazretlerile Başvekil ve Adliye vekilimize arz için Baro reisinin arzusuna İstanbul; hâkimleri namına iştirak etmiştir.

Fehmi B. nutkunun sonunda aralarında görmekle bahtiyar oldukları kadın meslektaşları yarın hâkimler arasında da görmekle bahtiyar olmak ümidini izhar etmiştir.

---

lonlar lehine olan muvazene bozulmamıştır.

Buğün Zeplinler Avrupa ile Amerikayı emniyetle birbirine bağladıkları halde tayyarelerde bu emniyet yoktur. Askerî tayyarelerde bu kadarına da imkân olmıyacağı tabiidir, Çünkü bunlara konacak silâh ve taşınacak bombaların agırlığı bittabi tayyarecinin beraber alacağı benzin miktarını mühim surette tahdit etmektedir.

Tayyareyi daha fazla yük taşıyacak kabiliyette yapmak ise askerlikçe elzem olan bir çok kıymetli vasıflarını feda etmeden mümkün olamamaktadır. Bunun içindir ki; büyük harpten beri münhasıran medenî bir hava nakil vasıtası olark mühim terakkilere mazhar olan kabili sevk balonlara askerlik âleminin yeniden rücu ettiğini görüyoruz:

Amerik âyan meclisinin bütçe komisyonunda son zamanlarda cereyan eden münakaşat kabili sevk balonların geniş sahiller üzerinde keşif yapmak ve düşman denizaltı gemilerini arayıp bulmak hususunda pek mükemmel iş gördüklerini meydana çıkarmış ve bu esnada kabilisevk balonları bir bombardıman vasıtası olarak kullanılması hatıra gelmiştir.

Bunun üzerine meseleye amelî bir kıymet vermek ve tecrübeye müstenit bir esas elde etmek maksadile şimdi Amerikalılar bir çok kabilisevk balon inşa etmektedirler. Bu balonlar 600,000 kadem mikâbı cesametinde olacak ve herbiri beş muharebe tayyaresini taşıyacak tertibatı haiz bulunacak imiş.

Bu haberden her iki cins hava vatasının birbirini tamamlıyacak şekilde kullanılmak istenilidiğini anlıyoruz.

Kabili sevk balonlar uçuş sialarının fazlalıgından bilistifade imtidatlı sahiller üzerinde keşifler yapabilecek ve ayni zamanda müsait bulduğu hedefleri bonbalıyacak ve hasmın tayyare filoları ile karşılaştığı veya müessir yer müdafaasına maruz kalması mühtemel bulunduğu zamanlarda ise taşıdığı tayyareleri sahneye atacaktır.

Tayyarleri nasıl uçuracak ve tekrar üzerine nasıl alacaktır? Henüz bunlar hakkında bir şey bilmiyoruz. Eğer bu tecrübeler müsbet netaiç verirse denizdeki tayyare anagemilerinin bir aynini başımızın üzerende de göreceğimiz gönler uzak değildir.

Topçoğlu

Son haberler

Ankaradaki at koşuları dün bitti

Gazi koşusunda birinciliği Celât B.in atı kazandı

Ankara, 21 (Vakıt) — bugün şehrimiz İlkbehar at koşularının sonuncusu icra edildi. koşu mahalli çok kalabalıktı. Başvekil İsmet paşa hazretlerile vekillerde hazır bulunmuşlardı. Birinci koşu üç ve daha yukarı yaştaki yerli ve Arap at ve kısraklara mahsustu. mesafesi 1600 metre, ikramiyesi de 700 lira idi.

Yaver Fikret beyin Karaca beyi birinci, Suphi paşanın al Ceylanı ikinci geldi.

İkinci koşu dört ve daha yukarı yaştaki yerli ve Arap at ve kısraklara mahsustu. mesafesi 3500 metre ikramiyesi de 1000 lira idi. Tevfik beyin Geyiki birinci, Emin efendinin Tayyarı ikinci geldi.

Üçüncü krşu, Gazi koşusu idi. Üç ve daha yukarı yaştaki haliskan İngiliz at ve kısraklara mahsustu. İşbankası müdürü Gelâl beyin kapgrinesi birinci, İsmet paşa hazretlerinin olgosu ikinci, Suphi paşanın banani üçüncü geldi. Dördüncü koşu çalı manialı ve oniformalı zabitana mahsustu. Mesafesi 3500 metre, ikramiyesi de 550lira idi. Birinci milâzim Mustafa beyin bindiği leylâ birinci, milâzim Nazim beyin bindiği inci ikinci geldi. Beşinci koşu Karacabey harası mahsulatından olan üç ve daha yukarı yaştaki kısraklara mahsustu. Mesafesi 6000 metre, ikramiyesi de 450 lira idi. On hayvan girdi. Haşim efendinin bindiği kir renkli yarım kan arap birinci, Ali efendinin bindiği ayni cinsten kırı da ikinci geldi.

Ziraî vaziyetimiz

Mütehassıslar heyeti İzmirde mühim bir içtima akdetti

İzmir, 20 (A.A.) — İktısat vekâleti tarafından memleketimizin ziraî vaziyetini tetkike memur edilen Türk ve ecnebî mütehassıslardan mürekkep heyet bu akşam şehrimize avdet edecektir. Naim palasta ihzar edilen hususî dairede ikamet edecek olan heyetin cuma günü ziraat başmüdürünün de iştirakile bir içtima aktedeceği ve bu içtimada mıntakamızın ziraî vaziyeti etrafında uzun ve mühim müzakereler cereyan edeceği haber alınmıştır.

Hangi takım birinci olacak?

Ankaradaki lik maç - ları devam ediyor

Ankara 21— Ankara mıntıkası lik maçlarına bugün de devam edilmiş ve mıntıka birinciliğini kazanmak için musabaka yapan muhafızgücü gençleri birliği birinci takımları ikişer sayı ile berabere kalmışlardır. Önümüzdeki hafta müsabaka tekrar edilecektir. İdman sahası çok kalabalıktı.

İzmirde yerli malları için yeni faaliyetler

İzmir, 20 (A.A) — Yerli mallarını koruma cemiyeti teşkilâtını tevsie başlamıştır. Hanımların iştirak edeceği ve her mahallede küçük şubeler halinde çalışacağı ve şubelerin merkeze bağlı bulunacağı kararlaşmıştır. Merkez riyasetini valinin refikası yapacaktır.

Feyziatide

Dün muvaffakıyetli bir müsamere verildi

Feyziati lisesinde, dün 10 uncu sınıf talebesi tarafından 11 inci sınıf şerefine güzel bir müsamere tertip olunmuştur. Müsamerede zeybek raksı, muhtelif danslar, şan ve monologtan başka, bir perdelik pandomima ve 2 perdelik Değbazlık ismindeki komedi temsil edilmiştir. Bu komedi çok güzel oynanmış ve talebeden temsilde rolleri olan Ratip, Necmi, Muvaffak, Necati, Raik, Askeri, Ömer beyler takdire şayan muvaffakiyetler göstermişlerdir.

Bu sene 11 inci sınıftan 10 hanım kız mezun olmaktadır.

Yeni bir şirket Haliçte dokuma tezgâhları vücuda getirecek

Kaydedildiğine göre, Adanada mühim fabrikaları bulunan bir Türk müessesesi bir Fransız grupile bir şirket tesis etmiştir. Bu şirket 3 milyon liralık bir sermayeye maliktir. Haliçte dokuma tezgâhları vücuda getirecek, Antalyada pamuk istihsali için bir nümune çiftliği vücuda getirecektir.

Pamuk yağı istihsali için bazı müesseseler yapmak ta şirketin tasavvurları dahilindedir. Bu şirketin memleketimizde tesis edileceği söylenen ecnebi bankalardan birisile de münasebeti vardır.

Mubadele işleri

[Üsttarafı 1 iuci sayıfamızda]

Yeni Atina sefirimiz geldi

Atina sefirliğine tayin edilen Hariciye vekâleti müsteşarı Enis B. dünkü ekspresle Ankaradan şehrimize gelmiştir.

Mumaileyh şehrimizde bir hafta kalacak ve 1 Temmuzda Atinada bubunmak üzere buradan ayrılacaklır.

Romanımızdaki müsabaka

(Yaprak dökümü) nün ilk 15 günlük tefrikasında 3 tane iltizamî bırakılmış yanlış bulacaksınız; bunu gazetemize bildirirseniz, kurada müellifinin el yazısiyle hediye edilmiş (1 çalı kuşu) ve ayrıca hediyeler alacaksınız. Takip ve iştirak ediniz !

Zabıta sütunu

Yangın

Büyükçekmecede 4 dükkân ve 3 ev yandı

Evelki gün öğleden sonra saat dörtte Büyükçekmecede yangın çıkmış, 4 dükkân, 3 ev yanmıştır.

İstanbuldan birinci etfaiye gurupu süratle Büyükçekmeceye gitmiş, belediye dairesine sirayet eden yangını derhal söndürmüştür. Etfaiye dün sabah dönmüştür.

Bir aşk macerası!

Topkapıda Beyazıt Ağa mahallesinde Yağhane sokagında oturan Yaninin kızı 18 yaşında Androniçe iki gün evvel Şehremininde Millet caddesinde döşemeci Niyaziye kaçmıştı. Dün hadise anlaşılmış ve zabıtaca kız Niyazi efendiden alınarak babasına teslim edilmiştir.

Hırsızlık

Vefada Kâtip Şemsettin mahallesinde Muzaffer efendinin evine hırsız girmiş, bin lira ile on beş adet beşibiryerde çalınmıştır. Şüphe üzerine Siirtli Yusuf, Ahmet, Hasan yakalanmıştır.

Bu ne bitmez sarhoşlukmuş!

804 numaralı vatman Hasanın idaresindeki tramvay arabası dün sabah saat beş buçukta Aksarayda makas yerinde dururken Cerrahpaşa yokuşundan inen bir otomobil tramvay arabasına çarpmıştır.

Otomobilin içinde bulunan polis Nail efendi ile şoför Mustafa ve muavini Celâl yaralanmışlardır.

Şoför Mustafanın yarası ağır olduğundan hastaneye yatırılmıştır. Diğerlerinin yarası hafiftir. Yapılan tahkikatta polisle şoförlerin bir eğlenceden döndükleri, fazlaca sarhoş olan şoförün yokuşu inerken kendisini kaybederek direksiyon serbest bıraktığı anlaşılmıştır.

İtalyan sefiri

İtalya sefiri M. Orsini Barone refikası ve İtalayan jeneral konsolosu ile birlikte evelki gün Bursaya gitmiş ve dün akşam şehrimize avdet etmiştir. M. Orsini Mudanyaya kadar, İtalyan tayyare filosu refakatinde şehrimize gelmiş olan Riboti kruvazörile seyahat etmiştir. İtalyan sefiri Bursada vali Fatin Beyi ziyaret etmiş ve Bursanın ipekli fabrikalarını gezmiştir. Madam Orsini Bursa ipeklilerini pek ziyade takdir ederek bir çok mübayaatta bulunmuştur.

Yeni hatta seferler

Tiramvay şirketinin Edirnekapısı hattında işleteceğı arabalar, şimdilik dün de yazdığımız gibi tecrübe olarak, Sirkeciye kadar gelip gidecektir.

Sonra Edirnekapısı - Harbiye, Edirnekapısı - Bebek, arasında técrübe seferleri yapılacaktır.

Tiyatro ve Sinemalar

Ferah sinama ve tiyatrosunda komik Cevdet bey temsilleri Anastas bale, sinamada, gaipdünya.

Şevki Bey temsilleri

Pangaltı sinema tiyatrosunda

Bu akşam ğala suvare Anastas bale heyeti birlikte (Günahım aşkındır) komedi dram 4 p. kanto, dans, varyete yeni düettolar

DAKİK ZİYA

Mütahassıs doktorlar ; muhterem ailelerce senlerden beri tecrübe ve mükemmeliyeti tasdik edilen yegâne çocuk gıdasıdır.

Plâklarda dinlediğiniz san'atkârlar

(Üstarafı 1 inci sayıfamızdadır)

Konservatuvarın değerli müdürü, dostum Yusuf Ziya bey, beni odasına aldı, konusmıya başladık.

Ve bu esnada odamıza ince, uzun boylu, genç bir hanım girdi. Daha evelden de tanıyordum. Bu defa da Yusuf Ziya B. tanıştırdı :

— Nimet Vahit Hanımefendi.

— Vakıt muharriri ...

Nimet Vahit Hf. nin uzattığı eli hürmetle sıktım.

*

— Kolumbiya fabrikası bana müracaat etti. Ben de kabul ettim. 10 plâk, yani 20 parça teganni edeceğim. Bunların bir kısmı Almanca, Fransızca, İtalyanca parçalar olacak, öbür kısmını da oksidantal türkçe paçalar teşkil edecektir. Meselâ (Rigoletto) yu Türkçe söyliyecğim. Diğer söyliyecaklerim arasında Mozardan, Şubertten birkaç parça vardır ; Şovman, Fore gibi...

15 gün sonra teganniye başlıyacağım.

Bir, bir buçnk aya kadar plâklar yetişir mi, bilmem. Siz ne dersiniz Ziya B. ?.

— Birbuçuk aya kadar, yani ağustosun ilk 15 inde piyasaya çıkacağı muhakkak ..

— H f. bu söyliyeceğiniz parçalar için Kolumbiyadan kaç kuruş alacaksınız ?

— Her plâk satışında 20 kuruş. Mukaveleyi böyle yaptık.

— Gramofon merakının memleketimizde günden güne artmakta olmasını nasıl telâkki ediyorsunuz ?

— Çok memnun oluyorum. Gramofon memleketimiz için fevkalâde bir şey ..

Memleketimizde musiki hareketleri çok az. Halbuki Viyanada insan daima operaya giderek istediği parçayı dinliyebilir. Burada öyle mi ya?. İstanbulda opera yok, orkestra yok.. musiki ihtiyacını ancak plâklar temin ediyor. Meselâ ben Vagnerin Tristan İzoltünün bütün parçalarını aldım. Ne güzel doldurulmuş plâklar bunlar.. İnsan operada dinliyorum zannediyor...

Sonra plâkların bir faydası daha: Plâklar alafranga musikiyi tamim ediyor.

—Talebeleriniz nasıllar, Hf. ?

—Talebelerimden son derece memnunum. Ut ve kanun çalan kızlar, şimdi sadece oksidantal musiki ile meşgul oluyorlar. Beni en çok entrese eden de budur.

Haydarpaşa demir yolları mübayaat komisyonundan:

Aşağıda yazılı malzeme pazarlıkla alınacağından taliplerin 24 haziran pnzartesi günü saat onda komisyonda isbatı vücüt etmeleri.

250	Talip	Beyaz ve kırmızı simili kâat 68 × 100
30	Kilo	Bakır boru 7 × 10
75	»	Vernik flating kat 1
15	»	Gomalak
58	»	Beyaz ve siyah emaye boya 1,2, ve 5 kiloluk kutularda
12	Top	Milimetrelik kâat kırmızı çızgili
48	Adet	Cep defteri
8	»	Yazı takımı kristal küçük
1	»	Kırmızı ıstanpa büyük
12	«	Siğorta komple 100 amperlik
100	«	Sigorta buşonu 100 «
150	«	Ampul bayanet emaye 24 volt, 25 vat
100	Metre	Zil kordonu iki nakilli
16	Kilo	Altı köşe başlı cıvata 3/8× 100
110	Metro	Çekme demir gaz borusu 5/8, 7 8.
200	Adet	« « « dirseği muhtelif
60	«	« « « manşanu 5,8; 7,8
10	«	Halkalı anahtar zinciri
16	«	Nuneratör tamiri
200	Kilo	Biynka
1	Adet	kır bayrağı (büyük)
15	Metro	mubbaı Duble beyaz cam 1000+650
100	Kilo	Beya dürolit boya
2	Adet	Kâatkurutmak için kafes
12	«	Manyolu masa telefonu

Kütahya J. Y. Efıt mektebi müdürlüğünden:

Kütahya Jandarmaeni efrat mektebinin 1929-1930 bir senelik ekmeğinin kap zarf usulile ihalesi vekâleti celilece tasdik edilmiş olduğuan eski ihalenin keenlemyekûn addile 135000 kilo ekmeğin yeden kapalı zarf usulile 11-6-1929 tarihinden itibaren yirmi bgün müddetle ilân ve ihalesine karar verilmiş olduğundan tali olanların ihale günü olan 1 temmuz 1929 pazartesi günü sa 15de Kütahya belediye dairesinde müteşekkil komisyona müraatları ilân olunur.

Posta ve teegraf levazım ve mobani müdrlüğünden:

1 — Ankara telsis asyonları için « 12,000 » kilo makine ve yatak yağı sı bedeli haddi lâyık görüldüğü takdirde 2temmuzda ihale icra olunmak üzre alenî surette münakasaya vazolunmuştu

2 — Talipler bu bapta şartnameyi görmek ve okumak için her gün ve münakasa iştirak için de tarihi mezkûrda saat on dörtte İstanbu yeni postahande levazım, mebani müdüriyetinde müteşkil komisiyona müracaatları.

Devlet dem yolları ve limanları umumî idaresinden:

12 km yol malzemesi nakasası 20 Temmuz Cumaretsi günü saat 15,30 da umi müdürlük binasında icra edilecektir. Münakasaya iştirak eceklerin teklif ve teminatı muvakkate mektuplarını mür günde saat 15 e kadar umumî idare kalemine vermeleri zımdır. Talipler münakasa şartnamesini 20 lira mukabilde Ankarada malzeme dairesinden ve Haydarpaşa mağa müdürlüğünden tedarik edebilirler.

İspirto ve İspirtolu içkiler inhisarı umumî müdürlüğünde

Evsafı şartnamesinde yazılı biri 0000 diğeri 450,000 kilo olmak üzere 750,000 kilo iki nevi ispirto pazarlık suretile alınacaktır. Talipler mübayaa şartnamesi öğrenmek üzere mübayaat komisyonu kitabetine müracaat eder. Tektifler 1 Temmuz Pazartesi günü saat 12 ye kadar i olunacaktır.

EKSELSİOR
BÜYÜK ELBİSE FABRİKASI
Galata Karaköy poğaçacı fırını ittisalindeki mahallebicinin üstünde

Hanımefendilere
Pardesüler (Kaşa)
Her renk ve son moda
14 1/2 liradan itibaren
Perdüseler (trench-coat)
Bej ve lâcivert renklerde
22 1/2 liradan itibaren
Muşambalar (ipekli)
Her renklerde 13 1/2 liradan itibaren

Beyefendilere:
Meşhur Manderberg markalı (trench-coat)tan bej ve lâcivert
Pardesüler
24 1/2 liradan itibaren
Spor kostümleri
12 1/2 liradan itibaren
İngiliz biçiminde Kostümler
14 1/2 liradan itibaren
Çocuk için İngiliz biçimi ve spor
Kostümleri ve kısa pantolonlar
6 1/2 liradan itibaren
Pantalonlar (Kaşa)
Her renkte 6 1/2 liradan itibaren
Ceketler
Blö ruj ve gri
12 1/2 liradan itibaren
Ceketler
Siyah, lâcivert ve gri alpaktan
6 1/2 liradan itibaren
Ismarlırma kostumler
30 1/2 liradan itibaren
Taksitle de muamele yapılır

Mütercim aranıyor

Ankarada Anadolu ajansı merkezinde çalışmak üzere İngilzce, Fransızca ve Almancadan tercümeye müktedir kuvvetli iki müterecime ihtiyaç vardır. Kendilerine yüksek maaş verilecetir. Talip lerin salı akşamına kadar müsabaka şeraitini anlamak için Ankara caddesinde Orhan Bey Hanında Anadolu ajansi İstanbul mümessilliğine müracaatları.

Daima yalnız
KODAK
Fotoğraf makinalarile filmlerini kullanmak menfaatiniz icabatındandır
Alâminüt fotoğraflar için
Minoteros
Kartlarını kullanınız
Her yerde Satılır

Emniyet sandığı emlâk müzayedesi

Kat'î karar ilânı

Müzayede bedeli	İkraz numarası	Merhunatın cins ve nev'ile mevki ve müştemilâtı	Borçlunun ismi
485	13970	Ortaköyde Taşmerdiven ve Şekercioğlu sokağında eski 25, 27, 18 ve yeni 25, 27, 4 No. yüz elli arşın arsa üzerinde kârgir bir kattan ibaret ve yedi yüz otuz beş arşın arsayı havi bir mağazanın tamamı	Çelebon Namer B.
565	14222	Üsküdarda Bulgurluda Alemdağı yalnız servi caddesinde eski 6, 3 ve yeni 2 No. yüz yetmiş iki arşın arsa üzerinde iki kattan ibaret beş oda, iki sofa bir kuyu ve on dokuz dönüm bin yirmi sekiz arşın araziyi havi bir hanenin tamamı	Emine Şerife ve Vasfiye Hanımlar
535	14234	Kartalda Maltepe kariyesinde bakkal köy yolunda çam sokağında eski 423-6 ve yeni 561-6 No. yüz seksen arşın arsa üzerinde ahşap iki buçuk kattan ibaret iki oda iki sofa ve elli beş arşın arsa üzerinde bir mutfak, bir oda, bir dönüm bin üç yüz altmış beş arşın bahçeyi bir köşkün tamamı	Emine Feriser H.
110	14787	Çarşıyıkebirde çohacı hanı üst katında eski ve yeni 61 No. otuz arşın miktarında ve han üstünde bir odanın tamamı	Fatma H.
535	17036	Beyoğlunda Tatavla mahallesinde bekçi sokağında eski 32, 34, 36 ve yeni 30, 32, 32, 34 No. yüz arşın arsa üzerinde kârgir üç kattan ibaret iki sofa, beş oda, iki sofa bir mutfak ve bahçede bir kuyu ve kırk arşın bahçeyi havi bir hanenin tamamı	Makbule H.
20750	17081	Beşiktaşta yeni mahallede posta ve İhlamur sokağında eski 27, 10, 10 mükerrer 10mükerrer 10mükerrer 10 mükerrer 17 ve yeni 13, 15, 17, 19 No. bin beş yüz arşın arsa üzerinde kısmen üç ve kısmen iki kattan ibaret altmış üç oda, altı sofa, iki mutfak ve müştemilatından bulunan yüz elli arşın arsa üzerinde ve mezkûr konağın ittişalinde beş oda, bir sofayı havi kârgir selâmlık köşkünü ye ayrıca iki yüz otuz arşın arsada kârgir üç kattan ibaret yedi oda, iki sofa, bir mutfağı ve beş bin yüz dört arşın bahçeyi havi bir konağın tamamı	Zekiye H.
4400	17603	Paşa bahçesinde köyiçi elyevm iskele caddesinde eski 1 ve yeni 26-1 No. yüz altmış iki arşın arsa üzerinde kârgir üç kattan ibaret üstünde sekiz oda, bir koridor bir mutfak ve yirmi dört arşın arsada bir aptesane ve gusülâneyi ve yirmi arşın bahçeyi havi bir fırının tamamı	Mehmet Cevdet B.
620	17672	Beylerbeyinde burhaniye mahallesinde mukaddema Halit B. elyevm bayır sokağında eski 2 mükerrer ve yeni 36-36-1 No. yüz altmış sekiz arşın arsada ahşap iki katta on oda, dört sofa bir mutfak ve otuz arşın üzerinde bir mutfak ve beş dönüm iki yüz otuz arşın bahçeyi havi dir hanenin tamamı	Kadriye H:
395	17804	Üsküdarda rum Mehmet paşa mahallesinde uncular sokağında eski 49ve yeni 59-2 No. yüz yirmi beş arşın arsada ahşap iki buçuk katta altı oda bir sofa bir mutfak bir kuyu ve yüz on bir arşın bahçeyi havi bir hanenin tamamı	Gülfem ve Fatma Zehra Hanımlar
1030	17903	Üsküdarda Salacak mahallesinde arka sokakta eski 3 mükerrer ve yeni 11 No. iki yüz on arşın arsada ahşap üç katta dokuz oda iki sofa bir mutfak ve yirmi arşın üzerinde bir çamaşırlığı ve dört yüz yirmi beş arşın bahçeyi havi bir sahilhanenin tamamı	Emine Zekiye ve Ayşe Ruhsar Hanımlar namına vasileri valdeleri Hatice Nesibe H.
270	18127	İstinyede kürkçü başı ve çayır sokağında eski 13 mükerrer ve yeni 19 No. elli iki arşın arsada ahşap iki katta dört oda ufak bir sofa bir mutfağı havi bir hanenin tamamı	Makbule H.
695	18536	Kadıköyünde Osmanağa mahallesinde Kâğıtçıbaşı elyevm Kazeskер sokağında eski 4 - 4 yeni 6 8 No.lı beş yüz arşın arsada ahşap üç buçuk katta on altı oda, dokuz salon ve iki bin yetmiş arşın bahçeyi havi bir hanenin tamamı.	Emin B. İfakat ve Feride H. lar
605	19895	Lâlelide Kızıltaş mahallesinde İstanbulağa çeşmesi sokağında eski yeni 27 No. lı yüz yirmi arşın arsada kâgir bir buçuk katta dört oda, bir çatı arsası bir mutbağı havi bir hanenin tamamı.	Sabiha H.

Yukarda cins ve mevki ve müştemelâtı yazılı emlâk hizalarınada gösterilen bedellerle talipleri üzerinde olup 25 Haziran 929 tarihine müsadif Salı günü saat on buçuktan itibaren müzayedeye mübaşeret olunarak saat on altıda kat'i kararlarının keşidesi mukarrer bulunduğundan talip olanların mezkûr günde saat on altıya kadar sandık idaresine müracaât eylemeleri ve on altıdan sonra vuku bulacak mücaatların kabul edilmiyeceği ve mezkûr emlâke evvelce talip olanların kat'i karar esnasında hazır bulunmadıkları ve başka talip zuhur eylediği takdirde evvelki taliplerin keffiyet etmiş addolunacağı lüzumu ilân olunur.

Devlet Demir yolları ve Limanları Umumî Müdürlüğünden:

Pendik-Tuzla arasında vâki (İçme) namile maruf su menbaına gidip gelecek yolculara bir kolaylık olmak üzere bu sene de 21 Haziran 929 tarihinden itibaren ve iş'arı ahire değin her gün atideki kararların mahalli mezkûra kadar devam ettirileceği ve istasyonlara talik edilmiş olan tenzilâtlı bir tarife mucibince azimet ve avdet biletlerinin köprü ve mücavir istasyonların kişelerinde satılacağı ve Adapazar-Tuzla arasındaki istasyonlardan İçmelere gidecek yolculara bir suhulet olmak üzere 9-10 No. katarların (Adapazar katarları) menbaada birer dakika tevakkuf ettirileceği ve bundan istifade etmek istiyen yolcuların azimette Pendik biletini hamil olmaları ve avdette Pendikten itibaen Tuzlaya kadar bilet farkı ita eylemeleri ve Tuzlada yeniden bilet almaları lâzım geleceği ilân olunur.

Katar No. su	Küprü Har.	Haydarpaşa Har.	İçme Muv.	Har.	Köprü Muv.
14 / 21	7.05	7.35	8.52	9.—	10.50
18 / 23	7.55	8.30	9.47	9.52	11.30
22 / 25	9.55	10.24	11.37	11.45	13.25
26 / 31	13.01	13.30	14.40	14.45	16.25
30 / 35	15.15	15.40	16.52	16.57	18.35
32 / 39	16.10	16.40	17.52	17.57	19.30
9			6.57	6.58	
10			20.57	20.58	

İstanbul emvali metruke müdiriyeti ilânatı

Semti	Mahallesi	Sokağı	No atik	No cedit	Nevi	Hazineye ait hissenin kıymeti muhammehesi Lira	
Babı caferi	Hacı Mustafa	Çoban çeşme	2	4	fevkinde odaları müştemil kâğir dükkânın 48 hisse itibarile 4 hisse tam ve bir hissenin sülüsü	800	peşin para ile
						Hazineye ait 25 hissenin kıymeti muhammenesi Lira	
	Ahı Çelebi	Liman iskelesi	79	1	maa oda dükkânın hissede 25 hissesi	120 2100	sekiz taksitte

Balâda evsafı muharrer emlâkin hizalarında göstarildiği veçhile hazineye ait hisşenin tahmin edilen bedeller ile 26-6-929 tarihine müsadif çarşamba günü Saat 15 de pazrlık suretile icrayı müzayedeleri mukarredir. Taliplerin bedeli muhammenin %7,50 nispetinde teminat makbuzlarile yevmü mezkûrda Emvali metruke satış komisyonuna müracaatları.

Beyoğlunda Hüseyinağa mahallesinde taksim sokağında kâin ve 4 kattan ibaret olup 6 oda 1 mutfak ve 2 halâsı bulunan atik 31 cedit 89 No. lu kâgir hanenin 8250 lira mefsuh bedelle 10-7-929 tarihine müsadif çarşamba günü saat 15 de pazarlık suretile icrayı müzayedesi mukarrerdir. taliplerin teminat makbuzlarile emvali metruke Satış komisyonuna müracaat eylemeler

Fenerle Balat arasında baştan kara batmış bir halde bulunan Fenerbahçe vapurunun 850 lira bedeli mukadder ve 1805 lira mefsuh bedeli ihale ile 8-7-929 tarihine müsadif pazartesi günü saat 15 te icrayı müzayedesi mukarrerdir taliplerin teminat makbuzlarile emvali metruke Satış komisyonuna müracaatl eylemeleri.

Semti	Mahallesi	Sokag	No	Nevi	tamamının kıymeti muhammenesi Lira	
Beyoğlu	Sürurî Mehmet efendi	Emin cami	3-5	tahtında iki dükkân müştemil apartıman	20000	sekiz taksitte

Müştemilatı: bodrum katile 7 kattır bodrum katında kapıcı odasile 8 adet kömürlük vardır. Birinci ve 6 ıcı daireleri üçer oda birer sandık odası birer mutfak ve birer halâ 2,3,4 ve 5 inci daireleri € şar oda birer mutfak birer halâ ve birer banyo ve alektirik ve terkos suyu tesisat ve tertibatı vardır. Aydınlığıda vardır.

Balada evsafı muharrer apartimanın bedeli sekiz taksitte ödenmek üzere 20000 lira bedeli muhammen ile ve kapalı zarf usulile 2-7-929 tarihine müsadif salı günü saat 15 de icrayi müzayedesi mukarrerdir. Taliplerin bedeli muhammenin yüzde yedi buçuğu nisbetinde 1500 lira teminat akçelerile veya muteber banka mektuplarile Emvali metruke satış komiyonuna müraceat eylemeleri.

Semti	Mahallesi	Sokağı	No	Nevi	hazineye ait nısıf hissesi kıymeti muhammenesi Lira
Beyoğlu	Hüseyinağa	Caddei kebir	79	maadükânapartman	60000 sekiz taksitte

Müştemilati: tahtında bakkal dükkânı ile bodurumü müştemil mezkur apartman 8 kattan ibaret ve 7 daireyi muhtevi olup antiresi uzun ve mermer taşlık ve kapucu odası, odunluk ve kömürlük, birinci ve ikinci daireleri onar oda birer mutfak 2 şer halâ, 3-4-5-6 ve 7nci daireleri 5 şer oda birer mutfak ve birer halâ iki taraçası olup her dairenin birer sandık odası ve umumi çamşurlığı buradadır. Alektirik ve terkos suyu tesisat ve teribatı vardır.

Balâda evsafı muharrer aprtımanın hazineye ait nısıf hissesinin bedeli sekiz taksitte ödenmek üzere 60000 lira bedeli muhammen ile ve kapalı zarf usulile 1-7-929 tarihine müsadif pazartesi günü saat 15 de icrayi müzayedesi mukarrerdir. Taliplerin bedeli muhammenin yüzde yedi buçuğu nisbetinde 4500 lira teminat akçesi veya muteber banka mektubile Emvali metruke satış komisyonuna müracaat eylemeleri.

Semti	Mahallesi	Sokağı	No Atik	No Cedit	Nevi	Hazineye ait nısıf hissenin kıymeti muhammenesi Lira	
Beyoğlu	Kâtip Mustafa çelebi	Caddei kebir ve küçük parmak kapı	83-1-3-5	1-3-5-91-93-95	Yıldız namile maruf sinema	25000 38000	Sekiz taksitte Mefsuh bedeli mukarreri

Müştemilâtı: Kâgir ve iki katdan ibaret olup caddeye nazır olan kısmında iki odası vardır. II locayı uzun ve geniş ve müzeyyen sinama salonunun ve ayrıca antireyi havidir ve iki halâsı vardır.

Balâda evsafı muharrer sinamanın nısıf hissesinin 38000 lira mefsuh bedeli mukarrer ile 6, 7, 929 tarihine müsadif cumartesi günü saat 15 de pazarlık suretile icrayı müzayedesi mukarrerdir. Taliplerin eminat makbuz ve ya muteber banka mektuplarile emvali metruke satış komisyonuna müracaateylemeleri.

Darüşşafaka müdürlüğünden:

Mektebe bir sene için lâzım olan ekmekle 2500 ki. Halep ve 1750 k. zeytin yağı, 8000 k, patates 5000 k. pirinç 1500 k. sabun, 20000 adet yumurta münakasa ile alınacaktır. Haziranın 27 nci perşembe günü saat 15 te ihalei evveliyesi icra olunacağından taliplerin Nurosmaniye camii mahfelinde Cemiyeti Tedrisiyeye müracaatları.

Mektebe bir sene için lâzım olan 500 çeki odun ve 4000 k. mangal kömürü münakasa ile alınacaktır. Haziranın 29 uncu cumartesi günü saat 15 de ihalei evveliyesi yapılacağından taliplerin Nuruosmaniye camii mahfelinde cemiyeti Tedrisiyeye müracaatları.

ALEMDAR ZADELER VAPURLARI
Seri ve lüks Karadeniz postası
Millet vapuru 23 Haziran Pazar günü akşamı saat 18 de Sirkeci rıhtımından hareketle (Zonguldak, İnebolu, Sinop, Samsun, Ünye, Ordu, Oireson, Trabzon, Rize) ye Azimet ve Sürmene, Vakfıkebir, Görele, iskelelerine de uğrayarak avdet edecektir.
Müracaat mahalli: İstanbul Meymenet Hanı altındaki yazıhane Telefon İstanbul 1154

Seyrisefain
Merkez acentesi: Galata Köprü başında. Beyoğlu 2562 Şube acentesi: Mahmudiye Hanı altında İstanbul 2740

Trabzon birinci postası
(REŞİTPAŞA) vapuru 24 Haziran Pazartesi 12 de Galata rıhtımından hareketle İnebolu, Samsun, Gireson, Trabzon, Rize, Hopaya gidecek ve dönüşte Pazar iskelesile Rize, Sürmene, Trabzon, Tirebolu, Gireson, Ordu, Ünye, Samsun, İnebolu, Zonguldağa uğrayarak gelecektir. Hareket günü yük kabul olunmaz.

Antalya Postası
(ANAFARTA) vapuru 23 Haziran pazar 10 da Galata rıhtımından hareketle İzmir, Küllük, Bodrum, Rados, Fethiye, Finike, Antalyaya gidecek ve dönüşte mezkûr iskelelerle birlikte Dalyan, Marmaris, Sakız, Çanakkale, Gelibolu'ya uğrayarak gelecektir.

İzmir - Mersin sürat postası
(MAHMUTŞEVKETPAŞA) vapuru 25 Haziran salı 12 de Galata rıhtımından kalkarak çarşambam sabahı İzmire varacak ve o günün akşamı İzmirden kalkarak Antalya, Alâiye Mersine gidecek ve Taşucu, Anamor, Alâiye, Antalya, İzmire uğrayarak gelecektir.

Yelkenci VAPURLARI
İzmir sür'at Postası
Lüks ve sert 23 Haziran İsmet Paşa vapuru Pazar günü tam saat 15 te Galata rıhtımından doğru İzmire hareket edecektir.
Tafsilât için Sirkecide Yelkenci hanında kâin acentasına müracaat Tel. İstambul 1515 ve Galatada Merkez rıhtım hanında Gelipidi ve Stafilopati acentalığına müracaat telefon Beyoğlu 854

KOLİNOS dişlerinizi, diş etlerinizi ve ağzınızı temizler. Kolinosu vücuda getiren terkibat ağızdaki tehlikeli mikropları imha eder. Diş agrılarına diş etlerinin şişmek gibi rahatsisliklarına mani olur.
KOLİNOSU kuru bir fırça üzerine koyarak dişlerinizde teçrübe ediniz ağzınızın nasıl temizlenip ferahlandığını hissedeceksiniz.
KOLYNOS
DENTAL CREAM
Türkiye için depoziterl:
MAURICE FARAGGI
Beyoğlu, Venedik sokağı. İbrahim Paşa apartımanı

SATILIK
Lüks ve gayet mükemmel tenezzüh motoru
Hem açık hem kapalı gayet mükemmel Buik otomobili
Hsan ecza deposuna müracaat
Telefon: İstanbul 711

ABONE ŞARTLARI:

	Türkiyede Kuruş	Hariçte Kuruş
1 Aylığı	150	000
3 »	400	800
6 »	750	1450
12 »	1400	2700

Gazetemizde çıkan yazı ve resimlerin bütün hakları mahfuzdur

Gazeteye gönderilecek mektupların üzerine idare işinse (İdare), yazıya aitse (Yazı) işareti konulmalıdır

Basılmıyan mektupların iadesinden, kıymetli-mukaddaresiz mektuplara konulmuş paraların kaybolmasından ve ilânların mündericatından idare mesul değildir.

22 Haziran 1929

14

HER GÜN ÇIKAR TÜRK GAZETESİ

Vakıt

1nci tabı 6 Sayfa

Bu gecekî ay Sayısı

İstanbul, Babıâli, Ankara caddesinde "Vakıt„ yurdu

tel1970 (idare işleri) 1971 (yazı işleri) * telgraf: VATIK posta kutusu: 46-

Türk mekteplerile faydalı eserlin ilânlarında o/o 20 tenzilât yapılır

Büyük ve ya bir çok defa için verilen ilânlarla hususi mahiyetteki ilânların ücreti idare ile kararlaştırılır.

Gazetemize hususi ilân kabul eden yer: H. S. H. ilânat acentesi.

İLÂN TARİFESİ:

	Satırı Kuruş
6-8 inci sayfada	12,50
5 » »	25
4 » »	40
2 » »	100
1 » »	200
1-8 inci sayfada resmi ilânlar	10

DOLCA

DOLCA nedir? DOLCA, NESTLE Şirketinin TÜRKİYE Fabrikasında imal ettiği yeni SÜTLÜ çikolatadır. DOLCA nın iki cinsi vardır. Biri yalnız sütlü (Turuncu etiketli) diğeri de sütlü ve fındıklı olup (Mor etiketli) dir. Fevkalâde lezzetli ve ucuz olan bu çikolata ile NESTLE şirketinin BÜTÜN zengin MÜSABAKALARINA iştirak edilir.

ALTINCI BÜYÜK

Tayyare piyankosu

6 INCI KEŞİDE: 11 TEMMUZDADIR

BÜYÜK İKRAMİYE:

200,000 LİRADIR

AYRICA: 50,000, 40,000, 30,000, 20,000 15,000, 10,000 LİRALIK İKRAMİYELER VE 100,000 LİRALIK MÜKÂFAT

Bu keşidede cem'an: 33,000 numara kazanacaktır

İLÂN

Azmi kilo	Esğari kilo	Bedeli muhammeni	İhalei katiye tarih saat
103500	77580	12420	1 haziran 929 15 arpa
46800	35280	1638	1 » » 16 saman
68400	51120	4104	1 » » 17 kuru ot

Çanak kale jandarma suvari bölüğü hayvanatının bir senelik ihtiyacı olan yukarda yazılı üç kalem erzaktan arpa kapalı zarf ve samanla kuru ot aleni münakasa usulile 18 haziran 929 tarihinden itibaren yirmi gün müddetle münakasaya vazedilmiştir. Mahalli teslim Çanakkalede suvari tavlasıdır. Talip olanlanların ve fazla tafsilât almak isteyenlerin şartnamelerini görmek üzere Çanakkale de vilâyet Jandarma kumandanlığı diresindeki komisyonu mahsusuna müracaatları ilân olunur.

Çanakkale vilâyeti nafia baş mühendisliğinden:

16240 lira 42 kuruş bedeli keşifli Gelibolu-Bolayer tarıkının 116+000 kilometrosundan 119+535,5 kilometrosuna kadar olan kısmın tamiratı esasiyesi 15 haziran 929 tarihinden itibaren 25 gün müddetle ve kapalı zarf usulile münakasaya çıkarılmıştır. Münakasaya ticaret odasına mukayyet bulunanlarla ehliyeti fenniyesi nafia dairesince tasdik olunanlar kabul edilecektir. Münakasaya iştirak edecek olanların müzayede ve münakasa kanununa tevfikan zarflarını tanzim eylemeleri ve yüzde yedi buçuk hesabile depozitolarını nakten ziraat bankasına tevdile makbuzlarını veya buna muadil hükûmetçe kabul edilmiş Bankaların teminat mektuplarını teklifnamelerine rapten yevmi ihale olan 9 temmuz 929 tarihine müsadif salı günü saat 16 dan evvel Çanakkalede encümeni vilâyete tevdileri ve fazla tafsilât almak istiyenlerin nafia baş mühendisliğine müracaatları ilân olunur.

Çanakkale nafia baş mühendisliğinden:

53205 lira bedeli keşifli Kale-Ezine tarikinin 12+850 ilâ 34+000 kilometrosu arasında muhtelif mahallerin tamiratı esasiyesi 15 haziran 929 tarihinden itibaren 20 gün müddetle ve kapalı zarf usulile münakasaya vazedilmiştir. Münakasaya ticaret odasına mukayyet bulunanlarla ehliyeti fenniyesi nafia dairesince tasdik olunanlar kabul olunacaktır. Münakasaya iştirak edecek olanların müzayede ve münakasa kanununa tevfikan zarflarını tanzim eylemeleri ve yüzde yedi buçuk nisbetinde depozitolarını nakten ziraat bankasına tevdile makbuzlarını veya buna muadil hükûmetçe kabul edilmiş bankaların teminat mektuplarını teklifnamelerine rapten yevmi ihale olan 4 temmuz 929 tarihine müsadif perşembe günü saat on altıdan evvel Çanankkale encümeni vilâyetine tevdileri ve fazla tafsilât almak istiyenlerin nafia baş mühendisliğine müracaatları ilân olunur.

Pendik serom lâbaratuvarı müdürlüğünden:

Müesseseye ait on bir reis öküz pazarlık suretile 23 Haziran 929 pazar günü ssaat dokuzda Karaağaç mezbahasında satılacaktır. Talip olanların yevm ve saatı mezkûrda mezbahada hazır bulunmaları.

En asrî DENİZ BANYOLARI LEVAZIMATI

En asrî Şapkalar

En asrî Mantolar

En asrî Elbiseler

En asrî Bluzlar

En asrî Eldivenler

En asrî Çoraplar

En asrî Şarplar

En asrî Çantalar

En asrî İpekli kumaşlar

En asrî Yünlü kumaşlar

En asrî Tuvalet eşyası

Daima mutedil fiatlar

BEYOĞLU MODA MEŞHERİ

KARLMAN TICARETHANELERİNDE

Hacı Bekir zade Ticarethanelerinde

Gayet nefis ve leziz

Çikolata

Fondan

Meyveli Nuğa

Beyaz ve sıhhî

DİŞLER

ile muattar bir ağıza malik olmak ancak oksijen sayesinde istihzar olunan

BİOKS

diş macunu istimalile

M. M. V. İstanbul satın alma komisyonundan :

Milli müdafaa vekâleti çevirme şubesi için (100 : 150) lira ücreti maktua ile mütercim alınacaktır. (Fransızca ve Almanca) dillerinden birine esaslı surette vakıf olmak şarttır . Bu iki dilden biri ile beraber (İtalyanca veya İngilizce) bilen zuhur ederse tercih olunur.

Ankaradan talip olanların çevirme şubesine bizzat ve İstanbulda veya diğer mahallerden olacakların da istida ile müracaatları.

Darülfünun edebiyat fakültesi reisliğinden:

Fakültemizde münhal bulunan Türk lisanı tarihi müderris muavinliği için müsabaka imtihanı açılmıştır. İmtihan eylûl zarfında yapılacaktır. Bu hususdaki şartları öğrenmek ve daha fazla malûmat almak üzre İstanbulda bulunan talipler pazartesi ve çarsamba günleri saat ondan on ikiye kadar bizzat ve dışarda bulunanlar bir mektupla fakülte baş kâtipliğine müracaat eylemeleri ilân olunur.

FARELER

Vebayı tevlit ederler

onları hiç koku neşretmeden kurutan

Pastoksin

İle imha ediniz. Paris-Pastör lâboratuvarı müstahzeratındandır.

Deposu: J. Bert ve şürekâsı

Galata Voyvoda sokağında Voyvoda Hanında No. 1

1929 VAKTIN TAKVİMİ 1929

Haziran

Muharrem: 14 Burç: Seretan

Ayın doğuşu 20,05 | 22 | Ayın batışı 4,55

Cumartesi

Gün dönümü

Namaz vakıtları

Sabah	Öğle	İkindi	Akşam	Yatsı	İmsak
4,29	12,16	16,16	19,44	21,49	2,08

Bugün doğanlara isim:

Erkek: Kâni — Kız: Dilfirip

Günün nasihatı:

Sen bu elde kimseye yar olmadın
Var senin elbette yarin, kandedir?

Bugünkü hava

Rüzgâr hafif poyraz hava açıktır

Mes'ul müdür: Refik Ahmet

"Vakt„ın 22 Haziran 1929 tefrikası: 77

Adını kaybeden adam

Muharriri: *Vere Stakpul*

Doğrudan doğruya Amerikaya dönecekti. "Nasyonal Provensiyal Bank„ ta sekiz bin İngiliz lirası depozito akçesi vardı.

Hiç kimse bu paranın orada olduğunu bilmiyordu. " Cones „ bu parayı istediği gibi kullanmak ve " Filâdelfiya „ ya götürmek hakkına malik olduğu kanaatinde idi.

"Roçester„ in gölgesine gelince bu mahpusiyetin haşin hakikati bu efsaneyi öldürmüş, yok etmiştir kanaatinde idi.

Bir hizmetkâr ona gazeteyi getirdi. "Cones„ bir cıgara yakarak gazeteyi okumıya başladı. Fakat zihni okuduğu ile meşgul değildi. Nazarları havadisin üzerindeki serlevhaları dalgın dalgın süzüyordu. Kendisini garip bir teessür kaplamıştı. Bütün bir matbu sütünlar hayata ve istedikleri zaman meskenlerini terkedebilen, sokakta arzularınıca gezen vatandaşlara taallûk ediyordu. Delikanlı birdenbire kendisini bir kafes içinde mahsur telâkki etti. Kalktı ve yürümiye başladı. Sofra takımı kaldırılmış ve hasta bakıcı yatak odasına geçmişti.

"Cones„ yemeği getirmiş olan hizmetkârın girmiş olduğu kapıya doğru yürüdü. Ses çıkarmamıya dikkat ederek kapıyı yavaşça açtı. Uzun bir dehliz gördü. Tam dehlize dalacağı sırada arkasında bir ses işitérek durdu:

— Bir şey mi arzu ediyorsunuz mösyö?..

Hasta bakıcı onu takip etmişti " Cones „ cevap verdi:

— Hayır, hayır. Burası nereye çıkar.. Onu anlamak istemiştim de...

Tekrar salona avdet etti. Hareketlerinden her birinin kontrol edilmekte bulunduğunu biliyordu.

Bu müşahedeyi fazla tefsire lüzum görmedi. Oturdu. Gazeteyi aldı. Hasta bakıcı gene yatak odasına girmişti.

Sabahleyin uyandığı zaman dimağı yerinde bir adamın, deli addedildiği takdirde sihhati dimağiyesini ispat ile serbestisini iade edebileceği fikrinde bulunmuştu.

Bu düşünce hâlâ kendisine musip gözüküyordu. Fakat nazariyattan tatbikata geçmek lâzımdı. Bunun için de bir metot ihtiyar etmeli idi. "Cones„ bu metodu araştırıyordu, ayni zamanda zindanını gözden geçiriyordu.

Nihayet aklına bir sureti hal geldi. Hatta bulduğu çare kendisine o kadar musip göründü ki, sevincinden gazeteyi havaya fırlattı. Bir cıgara daha içti.

(Bitmedi)