CUMA
31
TEMMUZ
1942
5 KURUŞ

ULUS BASIMEVİ
Çankırı Caddesi Ankara
Telgraf : ULUS Ankara
(Telefon)
Başyazarlık 1371
Yazı İşleri Müdürü 1061
Müessese Müdürü 1144
Yazı İşleri 1062
İdare 1064

ULUS

ADIMIZ ANDIMIZDIR

ANADOLU
SİGORTA ŞİRKETİ
Senelik temettülü
%10 ve İratli - Malûliyetli - Hayat sigortası yapmaktadır.
Nihat Rutkaya
müracaat. Telefon: 2687

Münakalât Vekilimizin gazetemize yaptığı demeç

Kömür ve odun nakliyatı intizamla devam ediyor

Yeniden demiryolu ve telefon malzemesi geldi

Antares yüzdürüldü ve İskenderun'a getirildi

Münakalât Vekilimiz Amiral Fahri Engin, dün bir arkadaşımızı kabul ederek Vekâlete ait türlü meseleler hakkında şu demeçte bulunmuştur:

"— İstanbul'da kaldığım bir hafta zarfında karadan ve denizden yapılmakta olan nakliyat işleri hakkında alâkadar makamlarla muhtelif temaslarda bulundum.

Son aylar zarfında yapılan nakliyat işlerinin, tanzim etmiş olduğumuz nakliyat plânı esasları dahilinde yapılmakta olduğu tespit edilmiştir. Kok da dahil olduğu halde taş kömürü nakliyatı denizden ve karadan muntazam olarak yapılmaktadır. Son on gün zarfında Karadeniz'de devamlı olarak esen rüzgârlar, tahmil işlerini ağızlarda güçleştirmiştir. Demir cevheri ve Krom nakliyatı da matlup şekilde devam etmektedir. Plân dahilinde olmıyan fevkalâde işlere ait nakliyat, temmuz ayı içinde Demiryollarımızda çok büyük bir yekûn tutmuştur. Yolcu vagonlarından bir kısmı bu işlere verildiğinden servislerdeki vagonların adedi azalmıştır. Son günlerde trenlerde gördüğümüz yolcu izdihamı kısmen bu sebepten ileri gelmektedir. Son 2 gün zarfında zahire nakline tahsis edilen vagonların adedi iki misli arttığı memnuniyetle görülmüştür.

Yeni gelen lokomotifler

Avrupa ile Demiryolu irtibatımız başladıktan sonra evvelce ısmarladığımız on beş lokomotiften on dördü hudutlarımızdan içeri girmiş ve bunlardan on ikisi derhal faaliyete başlamıştır. Yeni sipariş ettiğimiz az kullanılmış on beş lokomotif de yakında gelecektir.

Eski siparişlerden 123 kapalı, yeni siparişlerden de 125 açık vagon, altı Otoray, altı Romork ve on Furgun hudutlarımızdan içeri girmiştir. Daha 315 vagon gelecektir. Yeni gelen bu vasıtalar Anadolu'ya derhal nakledilerek servise ithal edilmişlerdir. 200 ton lokomotif ve vagon bandajı da memlekete gelmiş bulunmaktadır. Bu arada Bağdatla memleketimiz arasındaki nakliyat muntazaman devam etmektedir. Diyarbakır ve Mardin-

(Sonu 4 üncü sayfada)

1943 kışına doğru

Falih Rıfkı ATAY

Şimdi herkes harple uğraşıyor. Bütün düşünceler alman ordularının ileri hareketleri üzerine saplanmıştır. Bununla beraber kışa iki, iki buçuk ay kalmıştır: Atlantik kıyılarından Kafkas eteklerine kadar, 650 milyona yakın halk 1941 - 1942 kışında büyük sıkıntı içinde idi. İkinci cihan harbinin üçüncü kışında, bu milyonları misli görülmiyen bir geçim darlığı beklemektedir.

Almanya, milyonlarca askeri ile Rusya'da kalacaktır: zengin rus toprakları ... hem bu orduyu, hem Avrupa açlarını besliyecek bir mahsul vermemiş olduğu şüphe dahi götürmez. Geçenlerde bir İsviçre gazetesinin rus cephesini gezen muhabiri gazetesine yazdığı mektupta, bilâkis, Rusya'daki halkın Avrupa kıtasına ağız açtığını yazmakta idi. Harkof'un bir milyonu geçen nüfusundan bütün işe yarar unsurlar, mütehassıslar, askerlik yaşındakiler, memurlar içeri çekilmiş, şehirde yarım milyona yakın kadın, çocuk ve ihtiyar kalmıştır. Aynı muhabire göre 941 - 942 kışında, buğday cennetinin bu merkezinde, alman kıtaları Almanya'dan gelen gıda maddeleri ile beslenmiştir. Çekilen ordu, arkada sürecek hiçbir âlet bırakmamıştır. O kadar ki Ukrayna halkının, toprakta çalışabilmek için kuru ellerinden başka vasıtası yoktu. Bir zirai nizam kökünden yıkılmıştır; yenisi kurulma halindedir: işgal toprakları nazırı Rozenberg, buraları işletebilmek, hem de şimdikinden iki misli fazla çalışmak şartiyle yıllara bağlı olduğunu söylemiştir. Fabrikalar tamamiyle sökülmüştür; köprüler yıkılmıştır; yollar altüst bir haldedir.

Öbür yandan Rusya'nın da ne kadar zaman bir sıkıntı içinde olduğunu anlamak için iki gün önce gelen bir telgrafa göz atmak kâfidir: Ukrayna gibi, beyaz Rusya ve stepleri gibi buğday sahaları kaybeden bu memlekette, işgal topraklarından gelme 20 milyona yakın göçmen vardır. Her türlü vasıtalar bakımından daha geri olduğuna şüphe olmıyan yeni istilâ sahalarında, çekilen orduların aynı tahriplerde bulunmuş olduğu anlaşılmaktadır. Eğer Rusya kaynakları, önlerindeki alman ordularına kış yiyecek verebilirlerse, bu, pek büyük bir nimet olacaktır. Her türlü ilerleme, barış veren kati bir zafere ulaşmadıkça, Avrupa kıtasının beslenme zorlukları ancak artabilir. Rommel'in önündeki topraklar, Mısır, Filistin ve Suriye, dışarıdan yiyecek almağa muhtaçtırlar; Rusya'daki ordular da daha uzaklara gittikçe, arkalarındaki toprakların mahsullerini kendileri aldıktan başka, Avrupa kıtasından yiyecek istiyecekler ve bilhassa, kıtanın olanca taşıt vasıtaları bu ordular hesabına çalışacaktır. Şimdi pek beslemese bile, mideleri avutan yeşil mahsuller, zerzevat ve yemiş mevsimindeyiz. Kış bostanların ve yemiş bahçelerinin kapılarını kapıyacak, bundan başka, vücudu daha iyi ve bol beslenme zoru ile kıvrandıran soğuklar başlıyacaktır. Almanya'nın emri altındaki bütün imkânları en başta kendi ordusu, sonra kendi halkı, nihayet biraz da müttefiki İtalya için kullanması tabii bir şeydir. 1942-1943 kışında, geçen yılki Yunanistan ölümlerinin Avrupa kıtasında büyük bir sahaya yayılacağını tahmin edebiliriz. Kansızlıktan, zayıflıktan, açlıktan bizzat Rusya'nın Avrupa parçalarında ne kadar insanın kaybolmuş olduğu hesap dahi edilemez.

Hulâsa, Avrupa kıtası iki, iki buçuk ay sonra, tarihinin belki en güç devrine girecektir. Bugünden ıstırap seslerinin kaçmamasına sebep, Rusya'da esaslı zaferlerden sonra bir barışa varılabilmek hususundaki zayıf umutlar, nihayet, günü gününe yaşamak, günü gününe geçinmek alışkanlığının verdiği tevekküldür. Halbuki barış ve harp iradesinin başlıca ağırlık merkezi Birleşik Devletlere intikal etmiş olduğu bu zamanda, barış umutlarını haklı çıkarabilecek hiçbir belirti görmüyoruz.

B. Saffet Arıkan

Alman D. N .B. ajansının İstanbul muhabirine bir demeç yaptı

İstanbul, 30 a.a. — Berlin Büyük Elçimiz Saffet Arıkan, kendisinden mülâkat istiyen D.N.B. ajansının İstanbul muhabirine aşağıdaki demeçte bulunmuştur:

"— Almanya'ya memnunlukla gidiyorum. Çünkü orada samimiyet ve dostluk bulacağıma kaniim. Almanya ile olan dostluğumuz hakikidir ve esaslıdır. Ben dostluğu elimden geldiği kadar çoğaltmağa ve kuvvetlendirmeğe çalışacağım. Ekselâns von Papen'in buradaki değerli mesaisinin benim çalışmalarıma önemli yardımı olacaktır."

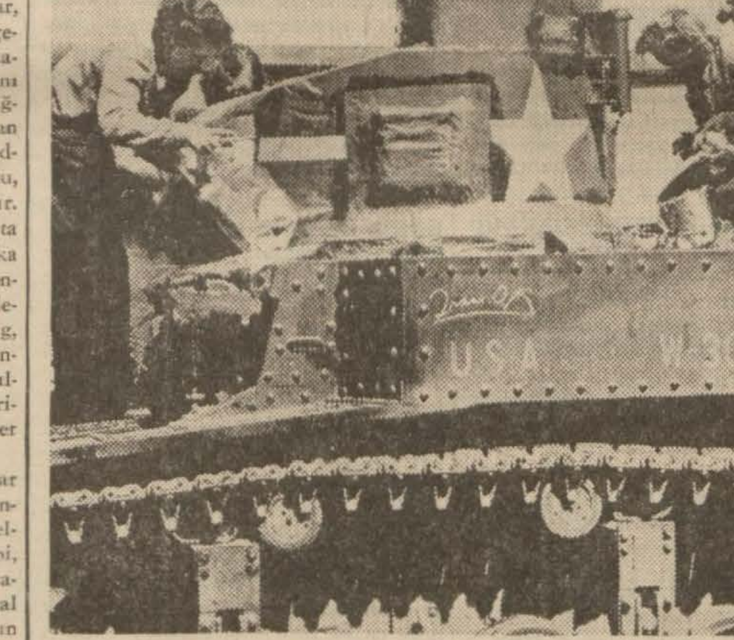

Avrupa'ya gönderilecek bir tankı amerikan işçi kızları deniz havasiyle bozulmasın diye şeffaf kâğıtlara sarıyorlar

Moskova'ya göre

Voronej'de süngü süngüye çarpışılıyor

Fransa ve Belçika'dan

almanlar takviye kıtaları getirterek ateş hattına soktular

Moskova, 30 a.a. — Moskova radyosu bu sabah erken şunları söyle-

(Sonu 3 üncü sayfada)

Sovyet cenup komutanlığına emir verildi

askerler bir adım gerilemiyecek

[*Yazısı 3 üncü sayfada*]

Berlin'e göre

Almanlar Proletarskaya'yı aldılar

Ofi Ajansına göre

almanlar Taman yarımadasında karaya çıktılar

Berlin, 30 a.a. — Alman orduları başkomutanlığının tebliği :

Alman ordusuna mensup birlikler ve silâhlı S. S. kıtaları Rostof'un canubunda kaçan düşmanı takip etmekte ve bazı defalar düşman ardcı kuvvetlerine karşı çetin muharebeler vermektedir.

Sal ırmağının cenubunda seri kıtalarımız, Proletraskaya şehrini cebrî hücumla zaptetmişler ve Kafkasya'yı Sovyet Rusya'nın geri kalan kısmı ile bağlıyan en son büyük demiryolu hattını birçok noktalardan kesmişlerdir. Brandburg zırhlı tümenlerinden biri bu hareket esnasında bilhassa temayüz etmiştir. Düşmanın kurtarış hücumlarına karşı yapılan müdafaa esnasında Wortemburg ve Bâde'li bir seri tümen dün şiddetli bir muharebe vermiş ve çoğu ağır olmak üzere 68 tank tahribetmiştir. Büyük teşkiller halinde hareket eden hava kuvvetlerimiz muvaffakıyetle yapılan bir keşif hareketinden sonra kara kuvvetlerimizin harekâtını desteklemiştir.

(Sonu 3 üncü sayfada)

Dünkü törende Başvekilimiz ve Vekillerimiz İstiklâl Marşını dinliyorlar

Ankara güzel bir spor sahası daha kazandı

Harp Okulu stadyomu dün törenle açıldı

Törenin sonunda kupa ve mükâfatları bizzat Başvekilimiz Şükrü Saracoğlu verdi

Ankara, dünden itibaren çok güzel bir stadyom kazanmıştır. Harp Okulunun itina ile hazırladığı spor sahası, dün, Başvekilimiz Şükrü Saracoğlu'nun da hazır bulunduğu güzel bir törenle açıldı.

Memleket müdafaası hizmetindeki şerefli vazifelerine hazırlanırken, vücutlarını da imanları kadar sağlam tutmağı hedef bilen Harbiyelilerimiz, bu vesile ile bu yepyeni sahada yüzlerce davetlinin samimi ve coşkun alkışlarını toplamışlardır.

Törende Başvekilimizden başka Dahiliye, İktısat, Ziraat Vekillerimiz, Genelkurmay İkinci Reisi Orgeneral Asım Gündüz, Genelkurmay ve Millî Müdafaa ileri gelenleri, Yedek Subay Okulu Komutanı, Harp Okulu öğretmenleri, Basın Mümessilleri ve seçkin bir davetli kütlesi hazır bulunuyordu.

Törene tam saat 17,30 da muzikanın çaldığı ve gençlerin gür bir sesle bir ağızdan söyledikleri İstiklâl Marşiyle başlandı ve bunu, Harp Okulu Komutanı Albay Mustafa Erem'in hitabesi takibetti.

Sayın albayın, Harp Okulu sporcularının daima göğsümüzü kabartmış olan muvaffakıyetlerini mütevazi bir dille davedlilere anlatan ve onlara bu tesisin yüksek mânası üzerinde direktif veren değerli hitabesini sütunlarımıza alıyoruz.

Mustafa Erem'in hitabesi

Sayın Büyüklerim, değerli arkadaşlarım;

Fazilet ve yurt severliğin arkadaşlık ve feragatin hudutsuz zenginlikleriyle dolu bu feyizli kaynağın en büyük mâbedi olan stadyomumuzun açılmasının verdiği heyecanı duymakla bahtiyarız.

Bizim bu sevinçli günümüze yüksek huzurlariyle müstesna kıymet veren sayın büyüklerimize ve aziz davetlilerimize okulumuzun şükranlarını arzetmeği bir vecibe bilirim.

Aziz arkadaşlarım,

Şimdiye kadar açık sahadaki spor çalışmalarımızı muvakkat tesisler üzerinde ve zor şartlar altında icra ediyorduk.

Gerek ben ve gerekse her yerde yardımlarını benden esirgemiyen arkadaşlarım sporun sağlam bir düşüncenin temeli olduğunu yarım vasıtalarla çalışmanın sarfedilecek emeklerin hasılasının da azaltılacağını düşünerek sayın büyüklerimizin yardım ve teşviklerine de güvenerek bugün açılma törenini sevinçle kutladığımız stadyomumuzun inşasına teşebbüs ettik.

Büyüklerimiz önüne serdiğimiz bir senelik çalışma hasılasının pek mütevazi olduğunu biliyoruz ancak bu eserimizi devam edecek çalışmalarımızın bir mukaddemesi olarak takdim ediyoruz.

Stadyomumuzun inşasına geçen senenin temmuzunda başlanılmıştı. Fakat şiddetli kışlar dolayısiyle zamanın büyük bir kısmından malzeme toplamak ve vasıta hazırlamak için istifade ettik.

Bu senenin mayıs ayından itibaren de çalışmamıza hız vererek ve akla gelen her çareye baş vurarak bugün büyüklerimizin ve misafirlerimizin huzuruna bu naçiz eserle çıkmağa muvaffak olduk.

Şimdi açılış törenini kutladığımız bu küçük eserin en büyük değeri elde bulunan vasıta ve malzemeden yüksek derecede istifade edilerek devlet bütçesine yük olmadan meydana gelmiş bulunmasındadır.

(Sonu 4 üncü sayfada)

Harp Okulu Komutanı Kurmay Albay Mustafa Erem nutkunu söylüyor

Dünkü törende geçit resmi

Bu yılın hububat mahsulü üzerinden

çiftçi devlete borcunu seve seve ödüyor

Ticaret Vekilimiz İzmir'den Aydın ve Denizli'ye gitti

İzmir, 30 a.a. — İzmir ve civarında tetkiklerini bitiren Ticaret Vekili Dr. Behçet Uz bu sabah saat 17.55 de hususî bir otorayla refakatlerindeki zevatla birlikte Alsancak istasyonundan Aydın ve Denizli'ye hareket etmiştir. Vali, komutanlar, generaller, belediye reisi, Parti vilâyet idare heyeti reisi, Halkevi Reisi, Emniyet Müdürlüğü, Jandarma Komutanı, ticaret ve zahire borsası, Ticaret Odası ikinci reisi, ithalât ve ihracat birlikleri ve ticaret odası umumi kâtipleri, Ticaret Vekâletine bağlı müesseselerle vilâyet ve belediye erkânı, matbuat ve ticaret âlemine mensup zevat ve pek çok dostları tarafından uğurlanmıştır. Kalabalık bir halk kütlesi de Dr. Behçet Uz'u hararetle uğurlamıştır.

Aydın yolunda

Aydın, 30 a.a. — Ticaret Vekili Dr. Behçet Uz, İzmir'den, Aydın ve

(Sonu 4 üncü sayfada)

Amerika fabrikalarında yapılmakta olan Liberator ağır bombardıman uçaklarından birisi uçuş halinde

Mihver uçakları

Süveyş ve Kahire'ye bir akın yaptılar

Cephede yalnız keşif ve topçu faaliyeti oldu

Kahire, 30 a.a. — Dahiliye nazırlığının tebliği: Bu sabah şafak vakti Kahire bölgesi üzerine bir akın yapılmıştır. Binalarda bazı hasarlar olmuştur. Süveyş kanalı bölgesinde ve aşağı Mısır vilâyetlerinin bir kaçında da hava tehlikesi işareti verilmiştir.

Ortaşark resmî tebliği

Kahire, 30 a.a. — Orta şark tebliği: Dün de keşif faaliyetine devam edilmiştir. Topçumuz merkez kesimindeki hedeflere taarruz etmiştir.

Hava faaliyeti pek geniş ölçüde olmamışsa da ingiliz tayyareleri cenup kesiminde iki muvaffakıyetli taarruz yapmışlardır. Avcılarımız ileri kıtalar üzerindeki faaliyetlerini idame etmişlerdir.

Malta'da avcılarımız iki Messerschmitt 109 düşürmüşler ve düşmanın bomba teşkilini bombalarını rast gele atmak zorunda bırakmışlardır. Ada üzerindeki hava faaliyeti şiddetli olmuş, fakat uzun sürmemiştir.

Tobruk'a yapılan akın

Kahire, 30 a.a. — İngiliz ve amerikan bomba uçakları tarafından 19 tem-

(Sonu 3 üncü sayfada)

C. H. P. Umumî İdare Heyetinde

Cumhuriyet Halk Partisi Umumi İdare Heyeti dün haftalık toplantısını yaparak gündemindeki işler üzerinde görüşmelerde bulunmuş ve gereken kararları almıştır.

Saarbrük ve Londra

şehirleri tayyare akınlarına uğradılar

Başka bölgelere de akınlar yapıldı

Berlin, 30 a.a. — Bugünkü resmî tebliğe göre ayrı ayrı uçan ingiliz bomba uçaklarının dün gündüzleyin kalın bir bulut tabakalarından istifade ederek Rhin şehirlerine karşı yaptıkları hücumlar pek az tesirli olmuştur.

Dün gece ingiliz bomba uçaklarından mürekkep bir teşkil Sarre bölgesine ve bilhassa Saarbrük şehrinin ikametgâh semtlerine hücum etmiştir. Hücumun sebep olduğu başka tahripler arasında şehrin tiyatro binası da tamamen yıkılmıştır. Halk arasında kayıplar vardır. Hücum eden uçaklardan yedisi tahribedilmiştir. Başka iki uçak da alman koyunda alman harp gemileri tarafından düşürülmüştür.

Bir alman savaş uçağı dün gündüzleyin İngiltere'nin doğu kıyısında bir ingiliz harp fabrikasının tesislerine hücum etmeğe muvaffak olmuştur.

Alman hava kuvvetlerine mensup kuvvetli teşkiller 29-30 temmuz gecesi Birmingham şehrine yeni bir hücum yapmışlardır. Keşif uçaklarımız bu sa-

(Sonu 4 üncü sayfada)

Hind peygamberi

GANDİ

13 yaşında evlendi İngiltere'de okudu ve avukatlık yaptı

HÂLÂ mücadele İÇİNDE

Şarlo, Gandi'ye bir mektup yazarak görüşmek istemişti. Resimde ikisini bir arada görüyorsunuz

Gandi 1869 da dünyaya geldi. On üç yıl sonra kendi rızası olmadığı halde evlendirdiler. Hindistan denen o sır dolu memlekette adettir: orada on, on bir yaşında anneler çoktur. Gandi, daha o yaşa kadar iki kere nişanlanmıştı. Fakat bunu kimse bilmez. Nişanlılarının ikisi öldü. Gandi'nin Hatıralar'ında Hindistan düğünlerini tatlı tatlı anlatan yazılar vardır. Hindistan'da evlenme iki üç gün sürer, fakat çok zaman evlenen çiftlerin ailesi iflâs eder, harabolur. Gandi'nin anası babası ise - hasis! - oğullarının ikisi ile yeğenlerini bir çırpıda evlendiriverdiler. Bu "iktısadi" tedbir küçük bir inkılâp yaptı.

Gandi ile karısı "Sraptapadi" yaptılar, yani birbirlerinin ağızlarına çörek vererek yedi adım yürüdüler. Artık ayrılmıyacak derecede birleştiler: düğün birkaç gün sürdü. Bu müddet içinde Gandi ile karısı birbirlerine arkadaş muamelesi yapıyorlardı. Ondan sonra her şey nizamına girdi, Gandi liseye döndü. Gandi sonradan şöyle yazıyor: "Üç arkadaş aynı mektepte idik. Ağabeyimin sınıfı bizden çok yukarda idi. Beraber evlendiğimiz Ağabeyim de bizden bir üstün sınıfta idi. Evlenmemiz yüzünden bir sene kaybettik. Bu hal ikinci ağabeyim için bir felâket oldu. Çünkü çok geçmeden tahsilini bıraktı. Bu hal kaç gencin başına gelmiştir allah bilir! Hint cemiyetinde mekteple evlilik ikiz gidiyor."

İngiliz avukatı

Gandi on dokuz yaşında hukuk tahsili için Londra'ya gitti. Karısını ve çocuklarını da beraber götürdü. Gandi Londra'da bir Avrupalı gibi giyiniyor, kolalı yaka takıyordu.

Diplomalarını aldı, Cenubi Afrika'ya gitti. Orada Natal'a yerleşti. Bir avukat dairesi açtı ve şöhretli bir hatip oldu. Kendisi gibi ingiliz fakültelerinde tahsil görmüş birçok hintliler, Gandi'yi görerek onun etrafında toplandılar, Boerler ve ingilizler bunların rekabetinden korktular.

Fakat asıl facia 1896 da koptu. Gandi ile karısı ve dört oğlan çocuğu tatili geçirmek üzere Hindistana döndüler. Gurland ismindeki gemi ile Port-Natal'a yanaştığı zaman "muhacirliği azaltma kanunu komitesi" âzaları, Hindistan'da veba hastalığının her yeri kırıp geçirdiğinden bahsederek hükümeti gemiyi karantinaya bağlaması için zorlamışlardır. Aradan yirmi üç gün geçtikten sonra, sızlanma ve bağırıp çağırma çoğalınca nezaret yasağı kaldırdı. Fakat halk sinirli ve hiddetli bir halde rıhtıma yığıldılar, sahile çıkan hintlileri öldüreceklerini haykırmıya başladılar.

Gandi, "İyi ya" dedi; her zaman giydiği melon şapkasını çıkardı, başına bir sarık sardı ve gemiden kayığa indi. Yolculardan ingilizler, Gandi'yi göndermek istemediler, fakat o ısrar edince kendileriyle beraber gitmesine razı oldular.

Bir çeyrek saat geçmedi, Gandi ile arkadaşları taş ve sopa ile karşılaştılar. Gandi'nin maiyetinden bir avukat süratli gider, diye insanla çekilen bir Pus-pus arabası çağırdı. Fakat Gandi, insanın çektiği bir arabaya binmek istemedi, reddetti. Fakat baktı ki oradan çabuk ayrılmak lâzım, kabul etti. Lâkin arabacı onları görünce yere tükürdü ve oradan uzaklaştı. Bunun üzerine Gandi baktı ki olacak gibi değil, evine doğru kaçmağa başladı. Gittikçe büyüyen bir kalabalık arkasından onu takibediyordu. Arkadaşları birbiri arkasına yere yuvarlanıyorlardı. Gandi'nin başına bir yumruk geldi, sarığı dereye düştü. Bir tanesi de yüzüne tokat attı, karnına tekme salladı. Gandi nerede ise bayılıyordu, bir bahçenin parmaklığına takıldı. Gandi sonra şöyle yazıyor: "O anda, diri olarak eve dönmek ümidimi tamamen kaybetmiştim. Mamafi gene hatırlıyorum da bana eziyet edenleri aleyhimle itham etmiyorum."

Sakin ve güler yüzlü inkılâpçı

Gandi Hindistan'a döndü. Kafasının içinde bir tek düşünce vardı: İngilizleri Hindistan'dan çıkarmak. Gandi, ingiliz avukatı iken bir Hint nasyonalisti oldu. Ceketini pantolununu attı, ecdadının giydiği bir gömlekle kaldı. Artık yalınayak yürüyordu. Bir gün sonra bambaşka bir adam oldu. Vatandaşlarını ayaklandırmak istiyordu. Gandi'nin fevkalâde inandırma kabiliyeti vardı. Taraftarlarına şöyle diyordu: "İngiliz kanunlarına o kadar tatlılıkla, güzellikle itaatsizlik edeceğiz ki, ingilizler böyle bir ataletten usanacaklar, nihayet çekilip gidecekler."

İşte "medeni itaatsizlik" nazariyesi böyle doğdu.

Gandi "medeni itaatsizlik" nazariyesini 1919 da tatbika başladı. Aşağı yukarı Gandi şöyle söylüyordu: "Altmış milyon Hintli aç iken yemek yememişlerdir. ...ktivle Hindistan çok zengindi. ...nkü kazmirleri abharatını hep Avrupa'ya satıyordu. İngiltere, kendi manifatura eşyasını Hindistan'a sokmak istedi, kendi mallarımızı memnuiyet vergileriyle hırpaladı, düşürdü. Bizim kendi kumaşlarımızı ve kazmirlerimizi bugün ingiliz tezgâhları dokuyor. Devlet tuzu, inhisar altına alarak maliyet fiyatının 1.600 misline satıyor!"

Gandi mübalâğa ediyordu. İngiltere'nin Hindistan için yaptıklarını unutuyordu. İngiltere daha 1857 de memleketi boyunduruk altında tutan "Hindistan kumpanyasını" lağvetmişti. İngiltere Hindistan'da demiryolları yaptı. İngiliz doktorları oraya sıhhat korumasını öğretti. Mühendisler durmadan orada inşa işleriyle uğraştılar. Gandi, hakikatte makul sebebi perde arkasında gizliyordu.

Entelijans Servis Gandi'yi yakalattı. O zaman çıkan Gandi'nin bir portresi, onu hapisanede kendir bükerken gösteriyordu. Eski Natal avukatı rustari bir çıkrığın önüne diz çökmüş, sessiz düşünüyordu.

Gandi'nin taraftarları silâha sarıldılar. İngilizler mukabele ettiler. Altı yüz hintli dövüşe dövüşe öldü. Pencap'ta tayyareler nümayişçileri bombardıman etti. Fakat Gandi, yattığı hapisanenin deliğinden ilân etti, dostlarını sükûnete davet etti. Onlara "Zora baş vurmama"nın onların silâhı olduğunu hatırlattı. Hintlileri "iştirak etmeme" mücadelesine davet etti. Bu sulhçu harbin başlıca nazariyeleri şunlardı:

İngiliz mahsullerine boykotaj;
Resmî mekteplere boykotaj;
İngiliz ikrazatına yazılmamak;
İngiltere tarafından gösterilen bütün işleri terketmek;
İngiltere tarafından verilen bütün şeref unvanlarından vaz geçmek;
İngiliz mahkemelerinde bütün hâkimlerin istifa vermeleri, avukatların grev yapmaları ve bütün dâvaların tatlılıkla halli.

22 ağustos 1920 de Gandiciler, İngiltere'ye yapılan mensucatla büyük meşaleler yaktılar. Gandi, hapisanenin bir hücresinden: "Hindistan, ateşten bir ev oldu." diye yazıyordu.

Fakat kan dökülmekte devam ediyordu. Malagaon'da, Girideh'te, ve Assam'da büyük gürültüler oluyordu. Şorişora'da nümayişçiler ingiliz askerlerini kışlalarına kapattılar ve kışlalara ateş verdiler, sonuna kadar yaktılar. Gandi kıralın vekiline: "İngiltere, Gandi'nin tevkif edilmesiyle, Hindistan'la beraber onun da bitip gideceğini zannetti. Biz bugün bunun aksini ispat ediyoruz." diye yazıyordu.

Hükümet, "zora baş vurmıyan" Gandi'nin serbest olmasının Hindistan'da sulh ve sükûn için çok lâzım olduğunu anladığından, onu serbest bıraktı.

"İntelijans Servis" çok mahir olduğu için Gandi'nin maksadını anladı. Birkaç ay sonra onu tekrar tevkif ettirerek altı sene hapse mahkûm ettirdi. Fakat Gandi cevap verdi: "İngiliz arslanı pençelerini Hindistan'a karşı salladıkça, imparatorlukla aramızda uzlaşma olamaz."

Eziyeti bitti. Mahatma Gandi tekrar mücadeleye geçti. 1930 da "Tuza doğru ilerleme" yi tertip etti. Bu çok meşhurdur.

Ertesi sene Londra hükümeti Gandi'yi yuvarlak masa konferansına davet etti. İngiliz - Hint münasebetlerinde yeni bir devir açılıyordu. Karşılıklı anlaşma, uzlaşmıya yardım edecekti. Bunu, bütün ingiliz imparatorluğu alkışladı.

Avrupa, o sabık avukatı, kuvvetli bir yağmurun altında, sırtında o mahut entari, yalınayak, başı açık Folkestone'e çıkarken gördü. Gandi, kendisini Londra'ya götürecek olan trenin önüne kadar yorganını çamurun içinde bizzat kendisi taşıdı. İngiliz nazırlarının yanında gene hep o kıyafetle oturdu. Radyo mikrofonunun önünde konuştu. Onu gene Romain Rolland'ın masasında gördük. Bir ingiliz kızı kâtip olarak ona her yerde arkadaşlık etti. Bu kızın asıl ismi Miss Slade olduğu halde, Gandi'nin hayran olduğu için Mirabay diye bir Hint ismi takındı. Bir Pencap köyünün kadını elbisesi giydi. Kafasını kazıttı, başına beyaz bir bez aldı.

Şarli Şaplin Gandi'ye şöyle yazdı:

"Ben bir komikten başka bir şey değilim. Fakat böyle dramlarla alâkadar olurum. Siz bugünkü devrin en büyük faciasısınız. Siz bir ruhsunuz. Sizinle karşılaşmak benim için bir zevk olacak."

Gandi ona şu cevabı verdi:

"Siz, çocukları güldürüyorsunuz: cennete gitmek için en mükemmel usul de budur. Ben bir aziz olmadığım için sizin yanınıza varamıyacağımı zannediyorum. Siz beni görmekle ne kadar komediyen olacaksanız, ben de sizinle karşılaşmaktan o kadar garabet duyacağım."

Gandi sağ eliyle ne kadar güzel yazarsa, sol eliyle de o kadar güzel yazar. Gandi sol eliyle yazı yazmasını hapisanede öğrendi. 1922 de zındanda yatarken, rutubetten sağ eli tutuldu, sol eliyle yazmağa mecbur oldu.

Makinecilikten hoşlanmaz, ikrah duyar. Gandi şöyle der: "Bütün fenalıklar, bize hep makineden gelir. Makine belki yaşama ve mevcudiyetin konforunu iyileştirebilir, fakat bilhassa harbe yarar, askeri bütçeleri azim nisbette artırır. Bugünkü mahrumiyetin sebebi makinedir."

Gandi, makinenin insanlara tembellik öğrettiğini görerek ona sitem eder: "Elleriyle bir şeyler vücuda getirmiyen hırsızdır: başkasının çalışması sayesinde yaşamamalıdır."

Gandi bir inkılâpçıdır. O askerliği sevmez. Fakat bir rejim tarafından kabul ettirilen askerlik hizmetine itiraz etmek, bu rejim tarafından takdim edilen bütün istifadelerden vaz geçmeyi tazammun ettirir. Gandi başkalarına karşı iyi, bizzat kendisine karşı haşindir. Gandi 1931 de şöyle yazıyordu:

"Tathir ve tasfiyenin yolu uçurumdur. İnsan kâmil bir safiyete erebilmek için aşkın ve kinin muhalif cereyanlarının üstüne çıkmalıdır. Düşüncede, kavilde ve fiilde mutlak olarak heyecansız olmalıdır. En ufak heyecana galebe çalmak, bana, silâhla dünyayı fethetmekten daha güç gelir. Önümde aşmıya mecbur olduğum çok güç bir yol var. Bir hiçe inmem lâzımgeliyor. İnsan kendi iradesiyle hemcinslerinin en ardındaki sırada kalmadıkça onun için hiç bir kurtuluş yoktur."

Hem de bu adam Şarlo'ya: "Ben bir aziz değilim!" diyor.

BİRKAÇ SATIRLA

Fiyat, ne oynak şeydir !

Evet fiyat, ne oynak şeydir!.. Civa gibidir, ele avuca sığmaz... Zorladıkça, tutuyum dedikçe kaçar!.. Zorlamağa ve sıkıştırmağa gelmez!... O, bir bakımdan çok hisli barometreye benzer: sıkıcı ağır havalardan, bunaltıcı fırtınalardan, vurgun ve soygun yellerinden çabuk müteessir olur, derhal yükselir!... Serin, tazyıksız, rahat havalarda hemen düşer!.. Fiziğin arz cazibesi kanunu gibi, bu iktısat kanunu da, her yerde ve her zaman aynen tekrarlanır durur...

✡

Fiyat, birçoklarımızın sandığının aksine bir "sebep" değil birçok sebeplerin bir "netice"sidir!. Onu, bir sebep sananlar bu sebeple boşuna uğraşır ve savaşırlar. Fiyat yükselmiş, indirelim!.. derler. Fiyat oynak, tesbit edelim! derler..

Fakat, tekrar edelim, o eğer bir sebep olsaydı, kulağından tutup yükseldiği yerden "indirmek" veya saçlarından yakalayıp oynadığı yere "çivilemek" işten bile değildi!... İşte bu yüzden onu ne indirebildik, ne de çiviliyebildik!.

Çünkü onu, yükselten de oynatan da ezeli iktısat kanunu "arz" ve "talep"ti. "Talep", dünya kuruldu kurulalı hiç bir çağda 1942 deki kadar şahlanmamıştı. "Arz" da hiç bir zaman bu kadar sinmemişti!

✡

Dün, el komalarla müdahaleler zaten sinen "arz"ı bir kat daha ürkütüyorduk, zaten şahlanan "talebi" çileden çıkarıyorduk..

Bugün, aldığımız tedbirlerle, köşe bucakta çöreklenen "arz" uyanmağa ve piyasada görünmeğe başladı. Alacağımız tedbirlerle de tamamiyle ortaya çıkacaktır. Şahlanan ve çileden çıkan "talep" de aynı ilâçlarla sükûn bulmağa ve yatışmağa başalmak üzeredir, hele yeni enjeksiyonlarla enikonu normal hale gelecektir. Bunun ilâcı ve seromu da hepimizin telâş göstermemizden, yarına güvenle bakmamızdan, vurgun ve soygun parazitlerini kuvvetli bir antiseptik ile öldürmekliğimizden ibarettir.

✡

Bugün, "arz" çoğalmaktadır. "Talep" azalmaktadır. Yavaş yavaş belki fiyat fiyevrisi kendiliğinden 36,5 a inecektir. Fakat bu yakıcı ve kıvrandırıcı fiyat ateşinin âni tesirli biricik ilâcı nedir, biliyor musunuz? İstihsal!..

Durup dinlenmeden çalışma ve bol istihsal... İktısat doktorları bu hastalık için bundan daha tesirli, bundan daha cezri bir ilâç bulamamışlardır!.

Sabaheddin SÖNMEZ

Yeni Orman Mühendislerimiz

Orman fakültesinin 1942 yılında mezun olan ve yüksek orman mühendisi akademik ünvan ve diploması almağa hak kazananların tayinleri yapılmıştır. Yeni mühendislerimizi yazıyoruz :

Ali Karaağaç, Ömer Özer, Rahmi Toker Ankaraya, Sabahattin Albayrak Alaşehire, İsmail Güneş Ispartaya, Kemal Şenol Hendeğe, İsa Gün - gör Tunçeliye, Necmettin Sönmez Tefenniye, Yahya Alankuş mukaveleli Uludağ ormanında istihdam edilmek üzere İnegöl'e, Ömer Erturan Lapseki'ye, Zeki Çeki Hendek reviri emrinde istihdam edilmek üzere Hendek'e, Yunus Özalp Sarıkamış'a Süleyman Erol Uşak'a, Ahmet Ikış Gelibolu'ya, Besim Oguzcan Gündoğmuş'a İhsan Işıklı İstanbul'a, Faik Günçür Fatsaya, Orhan Yamanlar Fethiye'ye, Kâmil Bilger Ankara'ya, Ali Rıza Kaptan Korkudeli'ye, Mustafa Öncel Milâs'a, İsmail Toprak Dörtyol'a, Hüsamettin Şener Emet'e, Mustafa Tırpan Tavas'a Vahdettin Duyarbaş Kelkit'e, Faruk Sevinç Çerkeş'e, İbrahim Egemen Mudurnu'ya, Yakup Gürsu Kargı'ya, Mustafa Kasım Daday'a, Mahmut Molu Belgrat revirinde istihdam edilmek üzere İstanbul'a. Abdullah Teker Gümüşhacıköy'e, Abbas Cılara Gümüşhane'ye, Selim Özer Saimbeyli'ye, Yusuf Gürdil İslâhiye'ye.

Küçük haberler

★ Belediye memurlarından yaş haddini dolduranların kendilerinden istifade edildiği sabit olduğu takdirde işlerinde çalıştırılabilecekleri valilikle - re bildirilmiştir.

★ Kızılay Umumi Merkezi resmi, hususi daire ve müesseselerin ecza ve sıhhî malzeme ihtiyaçlarını daha şimdiden satın almalarını valilikle - re bildirmiştir.

Vurguncular hakkında Valiliğe yapılan ihbarlara imza ve adres koyunuz

Ankara Valiliğinden :

Bazı ticaret erbabının ellerinde bulunan emtiayı fazla fiyatla satmakta olduklarından bahisle Vilâyet makamına adressiz ve imzasız mektuplar yollanıyor.

Bu gibi ihbar ve şikâyetlerin tahkik mevzuu olması için gerekli izahatın alınmasına lüzum hasıl olmaktadır. Şikâyet mevzuu olan ve millî korunmaya taallûk eden mektupların imza ve adreslerin tam olarak yazılmasını imza ve adres taşımıyan mektupların muameleye konmıyacağını sayın halkın ıttılâına arzederim.

İaşe maddeleri hakkındaki neşriyat

İaşe merkez teşkilâtının lâğvedileceği, bazı yerlerde karne usulünün kaldırılacağı, unla yapılan bisküvi ve makarna gibi maddelerin serbest bırakılacağı hakkında İstanbul gazetelerinde bazı neşriyat görülmektedir. İlgili makamlardan öğrendiğimize göre, bunların hepsi birer tahmin telâkki edilmekte ve henüz bir karar verilmediği bildirilmektedir. Ticaret Vekilimizin tetkik seyahatinden dönmesinden önce yapılan ve yapılacak olan neşriyat mevsimsiz telâkki edilmek.edir.

Yardımsevenler Cemiyeti Afyon merkez kongresi

Afyon, 30 a.a. — Yardımsevenler Cemiyeti Afyon merkez kongresi dün Halkevi salonunda toplanmıştır. Vali, Parti ve Halkevi Reisleri, ve seçkin bir zümre kongrede hazır bulunmuşlardır. Kongre idare heyetinin çalışma raporu takdirle tasvip ve katî hesap bilânçosiyle bütçeleri inceleyip tasdik ettikten sonra yeni idare heyetini ve genel merkez kongresine gönderilecek mümessili seçmiştir. Kongre, başta yüce Millî Şefimiz İsmet İnönü olduğu halde bütün hükümet büyüklerimize bağlılık ve tâzim duygularının arzını tezahürler içinde kararlaştırdıktan sonra toplantıya son vermiştir.

Ankara Üniversitesi heyeti Erzurum'a gitti

Kars, 30 a.a. — Bir haftadanberi Kars'ta bulunan Ankara üniversitesi heyeti muhtelif mevzular üzerinde karşılarla konuşmalar yapmıştır. Her akşam verilen konferanslar büyük bir alâka uyandırmış, salon daima kapılara kadar kalabalık bir münevver kütlesiyle dolup taşmıştır. Halk ve muhitle temasları da unutmıyan gayretli profesör ve doçentlerimiz Kars civarında muhtelif geziler tertibederek köylere gitmiş ve bu mıntakalarda yaptıkları tetkiklerde çok iyi neticeler elde etmişlerdir. Profesörlerimiz dün Erzurum'a hareket etmişlerdir.

İstanbul'da yiyecek maddeleri üzerinde hararetli alış veriş var

İstanbul, 30 (Telefonla) — Yiyecek maddeleri satışının serbest bırakılması üzerine tâcirlerin istihsal bölgelerine yaptıkları siparişleri henüz piyasaya tamamen gelmemiş olmakla beraber muhtelif maddeler üzerinde hararetli muameleler olmaktadır. Bugün ticaret ve zahire borsası idare heyeti bir toplantı yaparak borsada tesçili lâzım gelen maddelerin bugünkü fiyatları etrafında görüşmüştür. Neticede fiyatların normal ve kara borsa satışlarından ucuz olduğu takdirde bunların tesçili kararlaşmıştır. Vali, doktor Lutfi Kırdar iaşe işinde çalışan memurların yeni kadroları tasdik edilinciye kadar vazifelerine devam etmelerini tebliğ etmiştir.

Yakalanan afyon ve eroin kaçakçıları

İstanbul, 30 (Telefonla) — Bugün Vefa'da, Yedikule'de ve Fatih'te üç eroin ve afyon satıcısı yakalanmıştır. Bunların saat mahfazalarının içine eroin ve afyon doldurmak suretiyle satış yaptıkları anlaşılmıştır.

Bir tetkik yazısı :

Hastalık bir saade başlangıcı olabilir

Louis E. Biseh'den çeviren : Nezahet Nurettin

Henüz dün sapsağlam bir insandınız. Neşe ve kudretle dolaşıyordunuz. Umulmadık bir hastalık bugün sizi yatağınızda uzanmağa mahkûm etti değil mi?. Daha dün sağlık nedir bir dakika bile düşünmüyordunuz. Bugün ise her tarafınızı saran ağrıların esiri upuzun yatmağa mecbursunuz. Bu vaka karşısında ruhunuzun gösterdiği tepki nedir? Birçoklarında talihin bu acılığına karşı bir isyan doğar. Halbuki acılarınız sizin için hakiki bir kazanç olabilir. Hastalıklarınızı etrafınızdan teselli ve şefkat toplamak için kullanınız, demek istemiyorum. Aksine böyle küçüklüklerden şiddetle sakınınız. Fakat yıllar var ki binbir işiniz arasında, benliğinizin derinliklerinde saklı istidatlarınızı, emellerinizi, ümitlerinizi araştırmağa vakit bulamamışsınızdır. Şimdi ise mecburi bir istirahat devresi yaşamaktasınız. Kendi kendinizi bulmağa, ruhunuzun derinliklerine inmeğe çalışınız. Dünyada unutulmaz hastalıkların insanlara temin ettiği öyle yükseliş imkânları vardır ki, bunları sapsağlam bir vücut belki de hiçbir zaman temin edememiştir.

Bilmem büyük Amerikan tarihçisi Francis Parkman'ın tecrübelerini hiç işittiniz mi? Bu yüksek âlim, vücut acılarını akıllara hayret veren bir ruh kuvvetiyle mağlup eden kahramanlardan biridir. Hayatının her gününde Parkman o kadar fazla ağrılar ve acılar çekerdi ki bir defada beş dakikadan fazla çalışamazdı. Gözleri çok bozulmuştu. Ancak, kocaman kocaman, çarpık çurpuk yazılarla yazardı. Müthiş mide hastalıkları, müzmin romatizması, tahammül edilemiyecek kadar şiddetli baş ağrıları vardı. Vücudunda sağlam denilebilecek hiçbir yeri yoktu. Buna rağmen meydana getirdiği 20 ciltlik tarihi meslektaşları tarafından bir şaheser sayılmaktadır.

Esefle görülüyor ki pek az insan hastalıklarını kendisi için bir yükseliş başlangıcı olabileceğini düşünebilmektedir. Halbuki pek çok âlimler en büyük başarı yollarını hasta yatağında keşfetmişlerdir. Dünyanın minnettar olduğu doktorlardan biri Edward. Livington Trudeau pek genç yaşında veremden ümitsiz bir hasta olarak bir dağ başına gönderilmişti. Herkes bu sevimli gencin ölümünü bekliyordu. Halbuki Trudeau şaşılacak bir ruh kuvvetiyle ölümü yenmiş ve aynı zamanda birçok insanları ölümden kurtarmanın yolunu keşfetmişti. Kendisi verem döşeğinde yatarken başka hastaları muayene ve tedavi eder bir yandan da tanıdığı zenginlere mektuplara yazarak para toplamağa çalışırdı. Bu sayede ilk defa olarak bir sanatoryom kurmağa muvaffak olmuştu. Saranac'daki verem şifa yurtları yüz binlerce hastanın hayatını kurtarmıştı. Görülüyor ki Trudeau'nun hastalığı, belki de bir köşede unutulup kalması tabiî olan bir doktoru dünyanın en büyük âlimlerinden birisi mevkiine yükseltmişti.

Amerika'nın meşhur tiyatro muharrirlerinden Eugene O'Neill yirmi beş yaşına kadar dünya yüzünde kendisine lâyık olduğu mevkii bulamamış beceriksiz ve ümitsiz bir gençti. Nihayet feci bir hastalıkla yatağa düşmüştü. Bu mecburi yatakta kalış zavallı adamın ruhunun derinliklerindeki istidatlarını keşfetmeğe yardım etmiş. N'Neill ilk dramını hastanede yazmıştı. Az zamanda Amerika sahne hayatını altüst eden şaheserler arasına girmişti.

Birçok hayat tecrübeleri gibi hastalıklarımız da bizi az çok değiştiren kuvvetlerdir. Nasıl mı?... diyeceksiniz. Gel geç de olsa günlük hayatın baskısından kendimizi kurtulmuş buluruz. Bu sayede ve belki de ilk defa olan geçmiş ve gelecek günlerimizi derin bir sükûnet içinde uzun uzun düşünürüz. Bir zamanlar büyük ehemmiyetler verdiğiniz şeyler şimdi kıymetlerini değiştirirler. Birçok yanlışlıklarımızı, çılgınlıklarımızı, sabırsızlıklarımızı anlarız ve ona göre vaziyet almağa karar veririz. Hastalıklarımız bize dünyada çok az tesadüf edilen bir fırsatı, tekrar ikinci defa hayata başlamak fırsatını verir. Bu belki de sadece tekrar sağlığa kavuşmak şansı değil, bunun da üstünde, tekrar (yaşıyabilmek) şansıdır.

Hastalıklarımız kendi kendimizin gözü önünde tabii yerimizi bulmamıza hizmet eder. Bizi suni seviyemizden tabii mevkiimize indirir. Mânasız gururlarımızı, lüzumsuz şatafatlarımızı siler süpürür. Mesleğimize, aile bağlarımızda, içtimai münasebatımızdaki kusurlarımızı gözümüzün önüne koyar. Birçok mücrimler büyük hastalıklardan ruhları yıkanmış olarak çıkarlar. Birçok insanlar için ölümün eşiğine yaklaşabilmek büyük bir kazançtır. Çünkü ancak bu sayede ruhlarının varlığını, Allahın büyüklüğünü ve hele bu dünyada kendilerini bekliyen hakiki vazifelerini bulabilmektedirler.

Florence Nightingale yatakta kımıldanamıyacak kadar hasta olduğu günlerde ingiliz hastanelerini teşkilâtlandırarak hastabakıcılık mesleğini kurmuştu. Meşhur âlim Pastör yarı felçli bir halde ve her dakika ansızın ölmek tehlikesi altında iken yüz binlerce insanı ölümden kurtaran ilmi araştırmalarına devam etmiş ve harikalar yaratmıştı.

Böyle fevkalâde örnekleri orta halli insanların hayatlarında da bulabiliriz. İki hafta hastanede yatan bir ecza fabrikaları seyyar satıcısı lâboratuvarlarda kimya tecrübeleri yapabilmek için sonsuz bir isetikle hastaneyi terketmişti. Hastalık günlerinde hakiki istidadını keşfeden bu genç adam bugün Amerikanın hatırı sayılan bir kimya âlimidir.

Birçok doktorlar hastalariyle görüşürken, kendilerinin bu hakikatleri keşfettiklerine şahit olmaktadır. Mesela bir hasta duygularını şöylece yazmıştı: "Bugünkü dağdağalı yaşayışımız içinde âdeta kaybolduğuna hükmettiğimiz hakiki ve samimi dostluğun baha biçilmez kıymetini ben ilk defa hasta yatağımda öğrendim. İnsanların ruhlarını besliyen ve içlerinde dolup taşan gizli bir hayat pınarının harikulâde varlığını da yatakta keşfettim. Hasta yatağ man denilen mefhum mânasını değiştirmektedir. Düşünmek için mek için, sevmek için, takdis et ve en nihayet ruhunuzun derin deki o ilâhi güzelliklere hayran nizi bütün inceliğiyle aksetti için bol bol vaktiniz vardır. Be talık bir musibet değil, fakat ruhlar için bir imtiyazdır. In hakiki kudretlerin menbaı olan u le bağlılığını bir kere daha hiss ğe yarıyan bir fırsattır. Hastalı bizim varlığımızın kabuklarını hayatımızın asıl özünü bize bağ

Gerçekten acılar, insanlarda bir görüş, kâinatın ideal güzell karşı büyük bir meclubluk, haya yeni bir felsefe, insanlığa karşı d af, bir kelime ile sükûn ve hu rır. Bunlar öyle faziletlerdir ki bir bünye nadir olarak sahibine dar yükseliş imkânı temin edebi

Acılar insan ruhunun birçok k rını yakıp temizliyen bir ateştir. "en çok ıstırap çeken, en çok m olur." demiş ve bu iddiasını kend tiyle tevsik etmişti. Meşhur fikir "Kaybolmuş cennet" şaheserini nin nurunu büsbütün kaybettikte yazmağa muvaffak olmuştu.

Hastalığınızda muhayyelenizin suz bir genişlikte çalıştığını görü Kendi kendinize birçok plânla birçok kararlar alırsınız. Sağlık ri geldiği zaman bütün bu projele birer canlanır.

Gene hastalık günlerinde bir üzerinde dikkatinizi toplamak kud inkişaf eder. En güç meseleleri b yük bir kolaylıkla düşünebildiğiniz ret edersiniz. Niçin?... Çünkü haya hafaza tabii sevki süratlenmiştir. ehemmiyetsiz meseleler gözlerin nünden silinmiştir. Pencerenizin ö ki mini mini bir kuşcağız, sevdiği dostunuzun yüzündeki tatlı bir mâ uzun seneler evvelki hatıralara g Hiç şüphesiz hastalığınızla hassası artmıştır. Birçokları bu kabiliyetle ta bir nevi huysuzluk ve titizlik lar. Sizse büyük bir basiret ve iç len bir anlayışla bu fazla hislerin mamen yaratıcılık âlemine çevir hunuzun derinliklerinde fikri, v ruhani sonsuz güzelliklere yarana nız.

Sağlam bir fikir, sağlam bir b bulunur iddiası katiyen yanlıştır. hastalar buna inandıkları için d larının bu müstesna dakikalarda ni ufuklarda çalışmasına meydan mezler. Kendilerini tembelliğe v vaffakıyetsizliğe mahkûm ederler. sine sizin hasta yatağında geçir her gün sizin için bir mazhariyetti nu böyle kabul etmek asalet ve c tini gösteriniz, neler yapmağa m fak olduğunuzu hayretle göreceks

Eğer siz hasta yatağında bir gü çirmemişseniz emin olunuz ki büyü ruhani tecrübeyi kaybetmişsinizdi gün sizin de sıranız gelince, hatırl ki bu ıstıraplarınız size çok büyük metler bulunan ve başka bir şekil de etmeniz imkânsız bulunan birço ziletler ve asaletler verecektir. Be hayatınızın cereyanını daha yükse erişilmez ülkülere doğru çevirecekt

Siz ve etrafınızda sizi sevgileriyl satan evlâtlarınız, ailelerininiz, do nız ıstıraplarınıza bu görüş zaviyes bakmağa alıştığınız dakikada hast nız bir felâket olmaktan çıkacak niz için ilâhi bir saadetin başlang lacaktır. Buna emin olabilirsiniz.

Yığılışmıya kar

Kalabalık yerlerde ha sıra olacak

Ankara Belediye Reisliğinde

1 — Üçüncü maddede yazılı hu lar belediye zenbihleri arasına a mıştır.

2 — Bunlara aykırı hareket e ler 1608 ve 2575 numaralı kanun göre cezalandırılacaklardır.

3 — A) İhtiyaç maddelerinin ğıtımında ve bunlar için kart ve şinde,

B) Nakil vasıtalarına binişte

C) Umumi yerlere giriş ve çık halkın biribiri ardı sıra dizilm mecburidir.

Yeni Edirne Valisi

Çapakçur, 30 a.a. — Edirne val netayin edilen vali vekilimiz Dâniş dakul bugün yeni vazifesine gitme zere vilâyetimizden ayrılmış, memu la kalabalık bir halk kütlesi taraf uğurlanmıştır.

---

20 Yıl Evelki Hakimiyeti Milliye

Yurt içinde

İstanbul'dan bildiriliyor: Bah riye tahsil memuru Mehmet Al efendi kısa zamanda milyoner ol mak hevesine düşerek hazineden üç milyon kuruş ihtilâs yapmış fakat yakalanmıştır.

Yurt dışında

Afganistan'dan avdet etmekte olan esbak Bahriye Nazırı Cemal Paşa'nın Tiflis'te yaverleriyle birlikte şehit olduğu bildirilmektedir. Katiller meçhuldür.

SPOR

Halkevi yüzme teşvik müsabakaları

2 Ağustos pazar günü Karadeniz havuzunda saat 15 te Halkevi yüzme teşvik müsabakaları yapılacaktır. Her sene Halkevi tarafından mükâfatları verilmek suretiyle tertip olunan bu müsabakalara yüzücülerimiz ve kulüplerimiz tarafından büyük ehemmiyet verilmektedir. Bu sene bilhassa ilk defa madalya verilecek olan bu müsabakalarda Halkevinin madalyalarını kazanmak için, bütün yüzücüler iyi bir şekilde hazırlanmakta ve muntazaman ekzersizlerine devam etmektedirler. Halkevinin kupasını kazanmak için de kulüpler takımlarını takviyeye çalışmaktadır. Bu sebeple halkevi yüzme müsabakalarının çok güzel ve heyecanlı olacağı kanaatindeyiz.

Güreş seçme müsabakaları

22-23 ağustos günleri İstanbul takımı ile Ankara gölgesi takımı arasında serbest ve Grako-Romen güreş müsabakaları yapılacaktır. Bu müsabakalara Ankara takımından iştirak edecekleri seçmek üzere 2 Ağustos pazar günü sabahleyin 19 mayıs stadyomundaki güreş çalışma sahasında ve Greko - Romen seçme serbest ve Greko-Romen seçme müsabakaları yapılacaktır. Bu müsabakalara bölgenin tecrübeli güreşçileri iştirak edecektir. tartıya saat (8) de ve müsabakalara da saat (10) da başlanacaktır. Bir kilo tolerans vardır.

Sayın halka

Ankara Belediyesinden:

1 — Taksi ücretlerine yapılan yüzde 60 zamma göre tanzim edilen listeler şoförlere dağıtılmıştır.

2 — Taksimetreleri açık bulunduran ve bozuk taksimetre kullanan ve istenilen yere gitmiyen ve her ne suretle olursa olsun talimatname hilâfına hareket eden şoförler için derhal 2890, 2960, 2713, 6983 ve 6847 numaralı telefonlara malûmat vermeleri sayın halktan rica olunur. (6068) 2138

Serkildoryan ve subay sigarası

Şimdiye kadar piyasaya 20 lik paketler halinde çıkarılmakta olan Serkldoryan sigarasının 10 sigaralık paketler halinde de piyasaya çıkarılması kararlaşmıştır. 10 sigaralık paketler 12,5 kuruşa satılacaktır. Subay sigaraları da şimdiden sonra Yenice harmanından Yenice kalınlığında yapılacak ve 20 kuruşa satılacaktır.

OLAYLAR İSİMLER

Novoçerkask

Alman ilerleyişi Rostov şimalinde gelişirken alman kıtaları muhtelif noktalardan Don nehrini geçmiş ve Rostof'u doğudan ve aşağıdan kuşatmağa başlamışlardı. Alman kıtaları Don üzerinde olan ve Rostof'un şimal doğusunda bulunan Novoçerkask'ı da ellerine geçirmiş ve buradan köprübaşı kurarak ileri hareketlerini desteklemişlerdi. Bugün Novoçerkask hakkında malûmat vereceğiz.

Novoçerkask Rusya'da Don eyaletinin merkezi olan bir şehirdir. nehirin şimal tarafında ve bir tepenin üzerinde kurulmuştur. Etrafında Tursov ve Aksay vardır. 1891 yılında bu şehirde 38.476 kişi yaşıyordu. Şehirde 11 kilise vardır. ve bu yapıların tarihî değerleri büyüktür. Novoçerkask'ta ticaret ve ziraat ileri bir haldedir. Yılda iki defa panayır kurulur. Panayırlar hem halkın kaynaşmasına vesiyle olur hem de büyük birer alış veriş sahnesi haline gelir. Şehirde buğday, şarap, kereste ve sair zahire ticareti yapılır. Şehirde büyük endüstri hayatı yoktur. Ancak un, tuğla ve demir fabrikaları vardır. Burası, Don kazaklarının idare merkezidir. Zaten bu kazakların bu şehirden başka şehirleri de yoktur.

Novoçerkask şehri 1805 yılında Plotof tarafından kurulmuştur. Şehirin 30 kilometre şimalinde, büyük Brončevska antrasit madenleri vardır ve çok zengindir.

TELGRAF - TELEFON - RADYO HABERLERİ

Mihver uçakları Süveyş ve Kahire'ye bir akın yaptılar

Cephede yalnız keşif ve topçu faaliyeti oldu

(Başı 1 inci sayfada)

z gecesi Tobruk'a yapılan akın liman resinde birçok büyük yangınlara se- olmuştur. Limanda bulunan bir ver gemisine tam isabet kaydedil- tir.

Başka bomba uçakları da Marsa- truh liman çevresindeki binalarda ngınlar çıkarmış ve torpil atan mo- botları bombalamıştır.

Dab ile Fuka arasında yarı yolda unan Galal'da tanklara ve motörlü tlara hücum edilerek yangınlar çıka- mıştır.

Aynı gece, Daba çevresi ve batıda rlü taşıtlar üzerinde harekâtta bu- an bomba uçakları yangın ve infi- lara sebep olmuşlardır.

Amerikan uçakları 18 temmuzda gün- arken Girit'teki Suda limanında ge- lere tam isabetler kaydetmişlerdir.

17 temmuzda Malta üzerinde 13 mih- uçağı tahribedilmiştir.

Bütün bu harekâttan 6 ingiliz uçağı nemişse de pilotlardan biri sağdır.

İtalyan resmî tebliği

Roma, 30 a.a. — İtalyan orduları umi karargâhının tebliği:

Mısır cephesinde dünkü faaliyet ileri rezelerin harekâtından ve iki tara- topçu ateşinden ibaret kalmıştır.

Hava teşkillerimiz düşman hava mey- larına ve cephe hattı gerisindeki nakalât merkezlerine muvaffakıyet- hücumlarda bulunmuşlardır. Uçakla- ızdan biri üssüne dönmemiştir.

Mihver hava kuvvetleri Malta'nın eri ehemmiyetteki tesislerini bomba- mışlardır. Hedef bölgelerinde ehem- yetli tahribata sebebiyet verilmiştir. pilan' hava muharebelerinde alman çıları tarafından iki Spitfire düşürül- müştür.

İngiliz uçakları dün gece Likata ci- larına infilâk bombaları atmışlar- Bir sivil yaralanmıştır. Maddi ha- olduğu bildirilmemiştir.

İngiliz kıtalarının akınları

Londra, 30 a.a. — "Yorkshire Post" zetesinin askeri muharriri diyor ki: General Auchinleck geçen pazar ve artesi günü kıtalarına ehemmiyetli ınlar yaptırmıştır. Bu akınlarda bir- düşman mayın tahribedilmiştir. ndan sonra da ingiliz kıtaları yarı mi mevzilerine çekilmişlerdir. Bu vzilerin merkezini Ruvsisat tepesi kil etmektedir. Eğer hâdiseler imkân mış olsaydı bunu ingiliz tanklarının arruzu takibedecekti. Fakat düşman, klarıyle karşı taarruza hazır bulu- ordu. Bunun içindir ki piyademiz al bölgesinde düşman kuvvetlerinin ecesini anladıktan sonra hareket vzilerine dönmüştür.

Rommel deniz kıyısındaki cenahı hu- sunda asabiyet göstermektedir. Ora- ki kıtalarını takviye etmiştir. Fakat ziyade endişeye düşüren yer merkez- Rommel Ruveisat tepesinin batısın- ki tepeciklere dört elle sarılmış, in- iz taarruzunu bekliyor. Rommel'in rada işgal ettiği mevzi öyle bir yer- dir ki eğer Auchinleck taarruza bu eden geçerse almanlar burasını ce- ptan çevirerek bize hücum edebilir.

Rommel'in niyetleri nedir?

Kahire, 30 a.a. — Reuter ajansının inci ordu yanındaki hususi muhabi- den:

Rommel'in şimdiki hatlarını müm- n olursa tutmak fikrinde bulundu- açıkça anlaşılmaktadır.

Elâlemeyn mevzileri boyunca iki n evel şimal kesiminde cereyan e- n piyade ve topçu muharebelerinden ra her iki taraf kuvvetlerini yeni- n toplamaktadır.

Almanlar mayın sahaları kurmakta evvelki mayın sahalarında açılan likleri doldurmağa çalışmaktadır.

Bir tugayın yararlığı

Londra, 30 a.a. — Bugün Lordlar marasında bir demeçte bulunarak Libya harplerine iştirak eden bir tli tugaydan yarasız olarak tek askerin kurtulamadığını bildirmiş-

Avam Kamarasında ikinci cepheye dair süaller ve cevaplar

Londra, 30 a.a. — Bugün Avam Ka- rasında, ikinci cephe meselesinin akeresi için yaz tatilinden evvel gizli toplantı yapılması lüzumu ile- ürülmüştür. Hükümet sözcüsü M. Cripps demiş- :

"Hükümetin askeri niyetleri ne sa olsun, hükümet bu niyetlerini a gizli celsede bile izah edemez"

— Hükümet hiç olmazsa niyeti o- lmadığını bize söyliyemez mi?„

—" Niyetimiz olduğunu Gallacher'a iyebilirim. M. Churchill parlamen- un tatilinden önce harp hakkında demeçte bulunmak fikrinde değil at demeçte bulunmasına lüzum gö- rse meclis tatil esnasında toplantı- davet edilecektir.

Kanadalılar memleket dışında da mecburî askerlik yapacaklar

Ottava, 30 a.a. — Senato, seferberlik munu tadil eden lâyihayı kabul et- r. Bu suretle mecburî askerlik hiz- ni yalnız Kanada'ya inhisar ettiren de kalkmıştır. Lâyiha kıral adına mi vali tarafından birkaç gün için- mzalandıktan sonra yürürlüğe gi- ktir.

Sovyet cenup komutanlığına emir verildi

askerler bir adım gerilemiyecek

Moskova, 30 a.a. — Royter ajansının hususi muhabiri bildiriyor:

Biribirinden çok uzak üç muhtelif noktada üç muazzam meydan muharebesi olmaktadır. Bu üç nokta 58 bin kilometre karelik bozkır üzerinde bulunmaktadır ve şunlardır: Tsimliyaskaya, Kletskaya ve Bataisk. Bundan başka aşağı Don'un sol ve sağ kıyıları boyunca düzinelerce muharebeler cereyan etmektedir.

Kletskaya'nın cenup batısındaki meydan muharebesi bu şehrin cenubuna da bulaşmıştır. Kletskaya Don nehrinin Stalingrat yakınlarında yaptığı dirseğin şimal kavsinin ortasında ve Kalaç'ın 130 kilometre şimalindedir.

Don nehrinin cenubundaki alman taarruzunun ilk hedefi Bataisk'ten Stalingrad'a giden demiryolunu birçok noktalarda kesmiştir.

Bataisk ve Tsimliyaskaya'da almanlar çok şiddetli bir mukavemetle karşılaşıyorlar. Yeni alman kıtaları Don üzerindeki köprü başlarından şimali Kafkas bozkırlarına mütemadiyen akmaktadır.

Sovyet başkumandanlığı cenup ordularına gönderdiği emirde diyor ki:

"En son asker, mevziinde ölünciye kadar her ne pahasına olursa olsun mukavemet şarttır.„

"Geriye tek bir adım yok!"

Moskova, 30 a.a. — Kızılyıldız diyor ki :

Geriye tek bir adım yok. Vatanımızın, millî müdafaa komiserimiz şefimiz Stalin'in emri işte budur. Memleketimizi öldürücü bir tehlike tehdit etmekte olduğundan en yüksek emir de işte budur.

KÜÇÜK DIŞ HABERLER

Londra, 30 a.a. — Moskova radyosunun verdiği bir Cenevre haberine göre, devlet aleyhindeki faaliyetlerinden dolayı 6 bulgar ölüme, 46 bulgar da müebbet kürek cezasına mahkûm olmuşlardır.

Moskova, 30 a.a. — Askeri başarılıkları mükâfatlandırmak için Suvarof, Kutuzof ve Alexandre Nevsky adiyle yeniden üç nişan ihdas edildiği bildirilmektedir.

Londra, 30 a.a. — Elnil adındaki Mısır vapuru japon diplomasi memurlariyle japon tebasını hâmilen bugün öğleden sonra şarki Afrika Portekiz müstemlekesinde Lourenco Marqu es limanına hareket etmiştir. Malûm olduğu üzere bu japonlar ingiliz ve müttefik tebasiyle, adı geçe nlimanda mübadele edileceklerdir.

Şanghay, 30 a.a. — Kolera salgını gittikçe yayılmaktadır. Şimdiye kadar 650 vaka görülmüştür. Yeni vikaye tedbirleri alınmıştır. Hususi doktorlara giderek aşı yaptırmıyanlara hükümet ve belediye doktorları tarafından zorla aşı yapılmaktadır.

Santiago, (Şili) 30 a.a. — Valparaiso ekspresinde vuku bulan bir kaza neticesinde beşi erkek, üçü kadın, biri de çocuk olmak üzere 9 kişi ölmüştür.

Nevyork, 30 a.a. — Federal tahkikat dairesinden öğrenildiğine göre, Amerikadaki düşman tebasından daha 10 kişi tevkif edilmiştir. Bunların içinde bir denizaltı tarafından amerikan kıyılarına çıkarılan Marir Kerling de vardır.

Londra, 30 a.a. — Londra'dan bildirildiğine gööre, bundan beş yıl önce inşasına başlanan büyük Waterloo köprüsü yakında açılacaktır.

Nairobi, 30 a.a. — Gloucester dükü dün tayyare ile Aden'den gelmiştir. Dük İngiliz Somalisindeki askeri birlikleri teftiş etmiştir.

Macaristan'a Sovyet paraşütçüleri indi

Budapeşte, 30 a.a. — Salâhiyetli kaynaklardan bildirildiğine göre, Abda nahiyesinde Ödenburg ve Hegyeshalom arasında 3 paraşütçü indirilmiştir. Bunlar yere indikten birkaç dakika sonra yakalanmıştır.

Yapılan isticvaptan anlaşılmıştır ki bunlar sovyet askerleridir ve üzerlerinde yiyecek ile yangın şişeleri bulunmuştur.

Bundan başka Macaristan'ın muhtelif çevrelerinde yangın çıkarmağa mahsus düşman balonları görülmüştür. Bu balonlardan birkaçı yere inmişse de hiçbir hasar olmamıştır.

Alman sözcüsünün bir İsveç gazetesine ihtarı

Berlin, 30 a.a. — Alman hariciye nazırlığının sözcücü dün gazeteciler konferansındaki demecinde Göteborggs Handelstindningen gazetesinin bir makalesi hakkında ihtarda bulunmuştur. Bu İsveç gaeztesi, İsveç bitaraflıktan çıktığı takdirde iyi tarafı seçmesi gerektiğini yazmıştı. Sözcü, "İsvveç'in bitaraf hareketle telif edilemiyecek siyasi faaliyete sürüklenmesinin ihtar edilmesi muvafık olur.„, demiş ve şunları ilâve etmiştir :

Berlin İsveç'in son torpilleme hâdiseleriyle Öland'ın bombardımanı hâdisesinde Sovyetler birliğine karşı olan durumunu ilgi ile takibetmektediir.

Gn. Sikorski ikinci cepheye taraftar!

Yalnız bunun için gerekli şartların gerçekleşmesi lâzım

Londra, 30 a.a. — Polonya Başvekili general Sikorski Rus-Polonya muahedesinin birinci yıldönümü münasebetiyle radyoda söylediği bir nutukta şöyle demiştir:

"— Müttefik kuvvetleri başkomutanları ikinci cepheyi unutmuş değillerdir. Ben buna taraftar olduğum gibi şimdi de taraftarım. Bütün askeri şefler ikinci cephenin müttefikler için zaruri olduğuna kanidirler. Fakat bu cephenin muvaffakıyetli bir şekilde kurulması için gereken şartların gerçekleşmesi lâzımdır.

Müttefik milletlerin müşterek gayretleri sayesinde bu harbi zaferle bitireceğimize eminim.

Rus-Polonya muahedesi yalnız bir çok Polonyalıların yeniden hüriyete kavuşmasını temin etmekle kalmamış, onların barbar almanlara karşı silâha sarılmalarını da temin etmiştir. Bugün menfur düşmanın bütün cephelerde sarfettiği ümitsizce gayretlerle karşılaşmış bulunuyoruz.

Düşman bu sene kati bir netice almak için uğraşıyor. Büyük fedakârlıklar mukabilinde olmakla beraber düşman mühim muvaffakıyetler elde etmiştir. Fakat bu muvaffakıyetler sovyet komutanlığının teşebbüs kudretini felce uğratamadığı gibi rus askerlerinin maneviyatını da kıramamıştır. Alman stratejisi, Anglo-Saksonlar batıda karşılarına çıkmadan önce sovyet ordusunu imha etmek gayesini takibetmektedir. Fakat Almanya bu plânında muvaffak olamıyacaktır."

İsveç gemileri bir rus denizaltısına ateş açtılar

Stokholm, 30 a.a. — D.N.B. Westwerk önünde İsveç deniz kuvvetleri bir İsveç vapurunu batıran sovyet denizaltı gemisine ateş etmişlerdir. Suyun üzerine hâlâ mazot çıkmaktadır. Bu denizaltının battığı tahmin edilmektedir.

İngiltere'ye yeniden Kanada askeri geldi

Londra, 30 a.a. — İngiltere'deki Kanada ordusuna yeniden büyük takviye kıtaları ve fen birlikleri Atlantik'i hâdisesiz olarak geçerek gelmiştir. Kanada hava kuvvetlerine mensup mürettebat da gelmiştir.

İngiltere milletler arası yeni bir adalet divanı kurulmasına taraftar

Londra, 30 a.a. — Harpten sonra ittifak muahedeleri hazırlanmak, hudutları tashih etmek gibi milletler-arası işlerle tavzif edilecek beynelmilel yeni bir adalet divanı kurulması hakkında hükümetin ne gibi düşünceleri olduğuna dair sorulan bir suale hariciye nazırı Mister Eden cevap vererek ingiliz hükümetinin harpten sonra böyle bir teşekkül vücude getirilmesine taraftar olduğunu söylemiştir.

Mister Eden İngiltere ile Amerika'nın, böyle bir mahkemenin beynelmilel bir kuvvetten müzaharet görmesi gerektiği fikrinde olduğunu da ilâve etmiştir.

Fransa, donanması hakkında çıkarılan haberleri yalanlıyor

Vichy, 30 a.a. — Bahriye nazırlığının tebliği :

Büyük bir ingiliz gazetesi, Almanya'ya teslim edilmek üzere olan 20 - 30 kadar fransız denizaltı gemisini silâhlandırmak üzere 1000 alman subay ve erinin Toulon ve Villefranche'de bulunduklarını yazmıştır.

Bahriyemiz hakkında yabancı radyoların her gün çıkardığı uydurma haberleri yalanmak külfetine fransız âmiralliği şimdiye kadar katlanmamıştı. Bugün bu sükûtu bozuyorsa bunun sebebi mezkûr gazetenin neşriyatıdır. Fransız denizaltılarının Almanya'ya verileceği haberi nasıl tamamiyle bir hayal mahsülü ise, alman mürettebatının Toulon'da bulunduğu haberi de öyle hayal mahssulüdür.

Yeni Çin başarıları

Çunking, 30 a.a. — Çarşamba akşamı neşredilen Çin tebliği:

Kiangsi eyaletindeki Çin kuvetleri Kveyki, Vingtan ve Lunşuan şehirlerinde hâkim tepeleri işgal etmişlerdir. Çin kıtaları şimdi bu tepelerden bu üç şehre hücum etmektedirler.

Japon kıtaları Takungkan dağlarındaki Çin mevzilerine hücum etmişlerdir. Hankeu'nun şimal-batı istikametinden yapılan bu hücumlar püskürtülmüştür.

Gandi'nin kararı anlaşmıya açık kapı bırakıyormuş

Bombay, 30 a.a. — Burada bir nutuk veren kongre icra komitesi âzasından Sitarmay, Gandi tarafından ittihaz edilen "ingiliz idaresine nihayet vermek„ kararının bir anlaşma için açık kapı bırakmış olduğunu söylemiş ve kongre ile müzakereye girişip girişmemek hususunda bir karar vermenin ingilizlere ait olduğunu ilâve etmiştir.

Mühim bir Alman siyah muhafız kıtası Paris'te geçit yaptı

Londra,,, 30 a.a. — Müstakil franzıs ajansına göre Vichy radyosu dün öğleden sonraki neşriyatında alman siyah muhafız kıtalarına mensup mühim birliklerin Paris'te geçit resmi yaptıklarını teyidetmiştir. Siyah muhafızlar Champs Elyses caddesinden mühim motörlü kuvvetlerle geçmişlerdir. Geçit resmi esnasında Paris semasında pek çok alman uçağı dolaşmıştır.

Müstakil fransız ajansının istihbaratına göre, bu kıtalar müttefiklerin bir ihraç hareketi yapmaları takdirinde alman ordusuna yardım için Fransa'ya getirilmiş bulunmaktadır. Müttefikler ikinci cepheyi açtığı gün bunlar halk arasında nizamı muhafazaya memur edileceklerdir.

Beyaz sarayda düğün yapılacak

Vaşington, 30 a.a. — Beyaz sarayda bir çeyrek asırdanberi ilk defa olarak yarın bir nikâh merasimi yapılacaktır. Reis Ruzvelt'in şahsi dostu Harry Hopkins ile Bayan Louis Macy evleneceklerdir. Tören hususi bir şekilde yapılacak, M. Ruzvelt'le refikası törende hazır bulunacaklardır.

İkinci cephe açılırsa Fransa yardım edecek miş

Vaşington, 30 a.a. — Nevyork Times yor ki:

Fransız mebuslar meclisinde Lyon mebusu iken Fransa'dan İngiltere'ye kaçan M. Andre Philippe, müttefik milletleri gayretlerinde teşvik eylemiş ve bir ihtarda bulunmuştur.

M. Philippe, ikinci bir cephe açıldığı takdirde fransız milletinin yardım edeceğini temin etmiştir.

Mısır Kralının beşinci cülûs yıldönümü

Kahire, 30 a.a. — Mısır'ın kanunî kıralı sıfatiyle idareyi ele aldığının beşinci yıldönümü münasebetiyle kıral Faruk tarafından dün Abdin sarayında verilen ziyafette Büyük Britanya Büyük Elçisi Lampson ile amiral Harwood, general Maxwell, general Brerton ve başka birçok şahsiyetler hazır bulunmuşlardır.

Fevkalâde kazançlara dair bir toplantı

İstanbul, 30 (Telefonla) — Ticaret Odası Umumî Heyeti bugün toplanarak fevkalâde kazançlar mevzuu etrafında hazırlanan raporu tetkik ve kabul etmiştir. Rapor Vekâlete gönderilecektir.

AYNAK

Fırtınalı denizdeki limanlar gibi...

Vaktiyle, gemilerin her denizde serbestçe dolaşabildikleri zamanlarda meselâ Karadeniz'de fırtınaya tutulan bir yolcu, bütün gece çalkandıktan sonra ertesi sabah gözünü açtığı zaman kendisini bir limanda bulur ve aynı limana, ayrı ayrı milletlerin bayraklarını taşıyan daha birçok vapurların sığınmış olduklarını görürdü. İşte bugünkü fırtınalı dünyada da Amerika, böyle bir liman vazifesini görmekte, ayrı ayrı milletlerden olmakla beraber hep aynı fırtınadan, ideoloji veya ırkçılık kasırgalarından kaçarak canlarını sakin bir yere atmağa uğraşanlar için bayrak ayırdetmiyen bir sığınak olmaktadır. Netekim, Fransız ihtilâlinden önce Hollanda, Fransız ihtilâlinden sonra İngiltere, Türkiyedeki meşrutiyetten önce de Fransa, birçok aydınlar için birer sığınak olmuşlardı...

Amerika'daki mülteciler

Bir yabancı mecmuanın yazdığına göre Amerika şimdi, muhtelif memleketlerden ayrılmak zorunda kalmış yüzlerce âlimi, artisti, mucidi, iş adamını ve sanayiciyi barındırmaktadır. Orta Avrupa memleketlerinin en gözde edebî şahsiyetlerinden yirmi beşi, şimdi Amerika'dadır. Bunlardan çoğu, orada da edebî faaliyetlerine devam ediyorlar ve eserleri, Amerika halkı tarafından kapışılıyor. Thomas Mann'la kardeşi Heinrich Mann'ı en başta zikretmek yerinde olur. Thomas Mann gibi Nobel edebiyat mükâfatını kazanmış olan Maurice Maeterlinck de Amerika'dadır. 1928 de yazdığı "Garp Cephesinde Yeni Bir Şey Yok!" adlı romanla dünya ölçüsünde bir şöhret kazanan Erich Maria Remarque'la tarihçi ve biyografyacı Emil Ludwig de, sürgün olmakla beraber, yazı yazmaktan vaz geçmiş değillerdir.

Fransızlar arasında Türk okuyucuların da tanıdıkları André Maurois ve Jules Romains bulunuyorlar. Sürgünde olmak hoş bir şey değildir. Fakat mecmuanın haber verdiğine göre doğdukları yerden ve yuvalarından uzakta bulunmak bunların edebî meziyetlerine hiç de halel getirmiş değildir. Yalnız iki edip, geçirdikleri ağır tecrübelere dayanamamışlardır. Bunlardan birisi de, daha geçenlerde "Bir kadının 24 saati" adlı eseri Türkçeye Hamdi Varoğlu tarafından çevrilen Stefan Zweig'dır.

Yeni bulmacamız

Soldan sağa: 1. Arzu, acele, 2. ilgi, göz rengi, 3. bir emir, bir nota, akıl, 4. güzel sanat, ufuklar, 5. bir nevi şeker, tersi bir harfin okunuşu, 6. ayrılık, saha, 7. bir harfin okunuşu, vurdum duymaz, 8. bir çiçek, tersi kısa zaman, 9. çalıdan örülmüş duvar, kamer, eşya, 10. buruşuk düzelten âlet, bir kadın ismi, 11. meşin kurdele, misafir.

Yukardan aşağı: 1. Gelinler takar, ufak, 2. tersi başı boş, verme, 3. cemi edatı, bir nota, yumuşak kıl, 4. bir uzvumuz, hakkı teslim eden, 5. iskambille bir renk, aynı, 6. terazi gözü, mahkemeden alınan kâğıtlardan, 7. tersi karnı acıkmış, ormanlarda yaşıyan bir cins hayvan, 8. sur, tersi bir sayı, 9. bir harfin okunuşu, hatırla, neşeli, 10. düyük, genişliğine, 11. celep, bir cins kumaş.

Dünkü bulmacamızın haledilmiş şekli

Soldan sağa: 1. Kelime, ka, 2. si, kafa, huy, 3. Po. fa, tam, 4. te, kim, 5. el, satım, sa, 6. ra, izale, il, 7. ara sıra, 8. ile, kişi, 9. eza, ci, kana, 10. li, dere, nam, 11. tabiye, na (an).

Yukardan aşağı: 1. İs, bere, ela, 2. ip, la, izi, 3. ot, ala, 4. ek, esire, da, 5. laf, aza, ceb, 6. ifa, tas, iri, 7. ma, kılık, ey, 8. timerik (kiremit), 9. ham, aşan, 10. kum, si, inan, 11. ay, kale, ama.

Müzisyenlerden işçilere kadar...

Amerikalıların orta halli olanları bile müziği çok severler. Onun için Amerikalıların büyük çoğunluğu şimdi bu meraklarını, her millete mensup büyük üstatları dinliyerek gidermek imkânını buluyorlar. Amerika'daki yabancı müzisyenlerin en göze çarpanı hiç şüphesiz, Arturo Toscanini'dir. Okuyucularımız, 1939 harbinden önceki karışık günlerde Toscanini'nin Salzburg festivaline iştirak etmek istemediğini herhalde unutmamış olsalar gerektir. Bu büyük müzik üstadı şimdi Amerika'da yalnız orkestraları idare etmekle kalmıyor, aynı zamanda yeni orkestralar da kuruyor. Gene müzisyenlerden Ankaralıların da dinledikleri Macar kompozitörü Bela Bartok'la Paul Hindemith, şimdi Amerika'da bulunmaktadırlar.

Amerika'ya sığınanların arasında yüzde 18 i tâcirler, yüzde 35 i profesörler, doktorlar, mühendisler, avukatlardır. Bu "sığıntı„ lar arasında birçok mütehassıs işçiler de vardır ki Amerika bunlardan kendi sahalarında faydalanmaktan geri durmuyor. Böylelikle amerikan endüstrisi yeni şubeler kazanmış, amerikan işçileri de önlerinde yeni faaliyet sahalarının açıldıklarını görmüşlerdir. Mülteciler tarafından açılan bu müesseseler 2700 amerikan işçisi kullanmaktadır. Bunlardan 125 i perakende satış yapan mağazalar, 45 i sanayi müessesesi, beşi otel, 12 si çiftlik, 33 ü ticarî firma, 8 i lokantadır.

İhtilâlde nerede imiş ?

Fransa'daki büyük ihtilâl bir kasırga gibi ortalığı karmakarışık ettikten sonra işler durulmuş ve günün birinde ortaya — adını şimdi unuttuğum — bir adam çıkmış. Yerinde hükümleri, şaşmıyan doğru fikirleriyle az zamanda dikkati kendi üzerine çeken bu adama günün birinde sormuşlar:

— Mademki bu kadar doğru fikirleriniz, yerinde hükümleriniz vardı, ihtilâl zamanında neden ortaya çıkıp da bunlardan herkesi faydalandırmadınız? O zamanlar ne yapıyordunuz?

Adamcağız bıyık altından gülmüş ve cevap vermiş:

— İhtilâl sırasında, herkesin kafası giyotinle koparılırken, ben "yaşıyordum„...

Amerika'ya sığınanlar da her gün yüz binlerce kişinin öldüğü bu acı ve elem dolu dünyada şimdilik yaşamakla meşguller.

Normal günler geri gelince, bakalım onlar da ne gibi ölmez eserler yaratarak, bugünkü nisbî faaliyetsizliklerini hangi dereceye kadar telâfi edebilecekler?.,

SA. -TİR.

Moskova'ya göre Voronej'de süngü süngüye çarpışılıyor

(Başı 1 inci sayfada)

miştir :

Voronej çevresinde savaşlar görülmemiş bir şiddetle devam etmektedir. Düşman müteaddit kesimde karşı hücuma çalışmakta ve alman komutanlığı muharebeye yeni piyade ve tank kuvvetleri sürmekte berdevamdır. Don nehrinin batı kıyısı üzerinde, ruslara karşı muvaffakiyetsiz bir çevirme teşebbüsünde bulunan alman birliğine ağır kayıp verdirilmiştir. Aynı mevzilerde savaşlar devam ediyor.

Sovyet resmî tebliği

Moskova, 30 a.a. — Gece yarısı neşredilen sovyet tebliği :

Voronej kesimindeki sovyet hücumunun vasfını süngü savaşları teşkil etmıştir. Bir sovyet birliği meskûn bir yeri işgal etmiştir. Almanlar bu yerde 500 den fazla ölü vermişlerdir. Dört alman topu alınmıştır. Ruslar aynı zamanda, 16 mitralyöz, 8 havantopu ve önemli sayıda mühimmat ele geçirmişlerdir.

Gündüz, almanlar kaybedilen yerleri geri almak için hücuma yeltenmişlerse de iki tankla 150 ölü verdikten sonra ilk mevzilerine çekilmişlerdir.

Klesskaya'nın cenup batı çevresinde, çetin savaşlar olmaktadır. Sovyet kıtaları bu kesimde alman baskısına karşı koymakta ve ağır darbeler indirmektedir. Piyade birliklerimizden biri tanklarla işbirliği yaparak düşmanı bozguna uğratmıştır. Bu alman kuvveti bir gedik açmıştı. Fakat bunu takibeden savaşlarda bin askerle 19 tank, 45 kamyon ve 60 motosiklet kaybetmiştir.

Tsimlyanskaya çevresinde, kıtalarımız düşmanın tank ve piyade kuvvetlerine karşı şiddetli savaşlar vermiştir. Bir düşman birliği yokedilmiştir. 1200 alman öldürülmüş, 12 tank ve bir çok top ve mitralyöz tahribedilmiştir. Düşman muharebeye acele ihtiyat kuvvetleri sürmektedir.

Bataisk çevresinde, ilerliyen düşman kuvvvetleriyle şiddetli savaşlar devam etmiştir. Bir gün içinde iki bin alman öldürülmüş, 18 tank ve 15 top tahribedilmiştir.

☆

Moskova, 30 a.a. — Gece yarısı neşredilen sovyet tebliği:

29 temmuzda, kıtalarımız Voronej çevresiyle Tsimliyanskaya ve Bataisk çevrelerinde ve Stalingrad'ın batı şimalinde Don nehri üzerindebulunan Kletskaya'nın batı cenubunda düşmanla savaşmışlardır.

Cephenin başka kesimlerinde önemli hiç bir değişiklik olmamıştır.

☆

Moskova, 30 a.a. — Sovyet tebliğine ek: Sovyet kıtaları, Voronej bölgesinin bazı kesimlerinde, şiddetli alman mukavemetine rağmen ilerlemişlerdir.

Bataisk bölgesinde şiddetli bir muharebe cereyan etmektedir. Düşman birçok hücum yapmış ve bazı kesimlerde ilerlemişlerdir. Bir noktanın önünde kıtalarımız düşmanı bütün gün tutmuşlardır. Düşman, muharebe meydanında 19 tank ve 900 ölü bırakmıştır.

Kletskaya'nın cenubundaki bölgede, düşman tank ve piyadesi ileşiddetli bir muharebe cereyan etmiştir. Düşmanın mevzilerimize girmek için yaptığı bütün teşebbüsler, akamete uğramıştır.

Rus hava kuvvetleri Timliyanskaya bölgesinde Don'un cenup kıyısına çıkmağa muvaffak olan düşman kıtalarına müteaddit defalar hücum etmiştir. Bu hava bombardımanlarından sonra tank ve piyade birliklerimiz muvaffakıyetli karşı hücumlara geçmişler ve 700 alman öldürmüşlerdir.

Düşman Timliyanskaya bölgesinin bazı kesimlerine ana kuvvetlerini yığmış ve müdafaa hatlarımıza girmeğe teşebbüs etmiştir. Sovyet kıtaları düşman hücumlarını püskürtmüşlerdir. Düşman malzeme ve askerce kayıplara uğramaktadır.

☆

Moskova, 30 a.a. — Bu sabahki sovyet tebliği: Sovyet kıtaları Voronej, Timliyanskaya, Bataisk bölgeleri ile Klestskaya'nın cenup - batısında düşmanla muharebeye devam etmişlerdir.

Başka cephelerde değişiklik olmamıştır.

Almanlar takviye kıtaları getirdiler

Moskova, 30 a.a. — Tass ajansı Cenevre'den aldığı bir telgraftan bahsederek dün akşamki neşriyatında, almanların Belçika'dan rus cephesine alelâcele kıtalar naklettiğini bildirmiştir. Bir motörlü tümen Brunges'den başka kıtalar da Anvers, Lieg ve Brüksel'den hareket etmiştir.

Tass ajansının askerî muhabiri de şunları bildiriyor:

Son günler içinde Fransa'dan doğu cephesine yeniden 6 tümen gönderilmiştir.

Denizaltılar arasında bir boğuşma

Moskova, 30 a.a. — Maluka adındaki sovyet denizaltısı Kutupdenizinde bir alman denizaltısını batırmıştır. İki denizaltı saatlerle denizin üzerinde birbirini aç ve kör iki köpek balığı gibi kovalamıştır. Neticede ses alan âletlerle mücehhez sovyet denizaltısı bir torpil atarak düşman denizaltısını batırmıştır.

Stalingrad bölgesinde

Londra, 30 a.a. — Evening Standard şöyle yazıyor:

Şimdi başlıca meydan muharebesinin cereyan etmekte olduğu Rostof cenubundan 500 kilometre uzakta bulunan Stalingrat'tadır ki sovyet ihtiyat orduları tahşit edilmiştir. Bu suretle sovyet kuvayi külliyesi von Kleist ordularının sol yanına toplanmıştır.

Gerek ruslardan gerek almanlardan gelen haberler Stalingrat bölgesinde rus hava kuvvetlerinin büyük bir faaliyet gösterdiğini teyidetmektedir.

Berlin'e göre Almanlar Proletarskaya'yı aldılar

(Başı 1 inci sayfada)

Büyük Don kavsinde düşman kuvvetlerinin doğuya doğru olan ricat yolları kesilmiştir.

Voronej kesiminde düşman dün yeniden 18 tank kaybetmiştir.

Cephenin merkez kesiminde ve İlmen gölünün cenubunda arızalı bir arazide mevzii muharebeler olmuştur.

Cephenin şimal noktasında Murmansk yakınında deniz iaşe ve inşat tesisleri ve Kola koyunun batısında düşman kıta topluluklarına karşı hava hücumları yapılmış ve şiddetli isabetler kaydedilmiştir.

Almanlar Taman yarm adasına çıktılar

Vichy, 30 aa.. — Ofi ajansının Ukrayna cephesinden salâhiyetli kaynaklardan öğrendiğine göre, Kerç Yarımadasındaki alman kuvvetleri, bütün gece devam eden şiddetli bir topçu ateşinden ve hava kuvvetleri bombardımanından sonra, bu sabah şafakla beraber Taman Yarımadasında karaya çıkmışlardır. Öğleye kadar şiddetli savaşlar verdikten sonra, almanlar, müteaddit köprübaşı kurmağa muvaffak olmuşlardır. Sovyet müdafaası, bilhassa şiddetlidir.

Kuban bölgesindeki alman ilerleyişi

Berlin, 30 a.a. — D. N. B. ajansı bugünkü askeri tebliğ hakkında şu mütemmim malûmatı almıştır:

Don nehrinin aşağısında Kuban bölgesinde alman ilerleyişi sovyetler için felâketli bir mahiyet almıştır. Şunu kaydetmek gerektir ki Moskova haberler bürosunun neşriyatı pek sudan olmağa başlamış, ingiliz yankıları da çok kaygılı bir mahiyet almıştır.

Alman baskısına karşı durmak için sovyet rodusunun sürekli teşebbüslerine rağmen Stalin'in orduları her gün kıymetli topraklar terketmek zorunda kalıyorlar. Süratli alman tanklarının Proletarskaya şehrini almaları bilhassa ehemmiyetlidir. Çünkü Kuban bölgesini Volga bölgesine bağlıyan büyük demiryolu kesilmiştir. Bu demiryolunun birçok noktalardan kesilmiş olması hâdisenin ehemmiyetini bir kat daha arttırır. Doğu tarafında Kafkasya'yı orta Rusya'ya bağlıyan artık tek bir demiryolu kalmıştır ki o da Astrakan'dan geçer. Fakat bu hat da diğer demiryollarının kesilmesi yüzünden hasıl olan eksikliği telâfi edecek kudrette değildir. İşte bütün bunlar Timoçenko'nun yaptığı sözde muntazam ricatin bir neticesidir. Alman ordusunun durdurulmaz hamlesinin daha da felâketli neticeler doğuracağı pek yakında görülecektir.

Almanlar Kafkasya'ya varmak için 1 milyon askerle hücum ediyorlar

Londra, 30 a.a. — Kafkasya'ya varmak için yapılan hamleler bir milyon almanın iştirak ettiği ve rusların sağlamlaşan mukavemetine rağğmen bu hamlelerin gittikçe daha tehditkâr olduğu şu sırada alman ordusunun bu sene de muazzam bir kudreti olduğu açıkça anlaşılmaktadır. 10 senelik hümmalı bir taarruzun hazırlığının muazzam neticesi hâlâ görülmektedir. Fakat bu olay ancak alman imkânları hakkında hayale kapılanları hayrete düşürebilir. Almanlar taarruza ihtimamla hazırlandıkları bütün kuvvetlerini kullanıyorlar. Almanya, birlik devletlerle karşılaşmadan önce Şovyetler Birliğini yenmenin hayati bir zaruret olduğu kanaatindedir. Bu, almanların 1917 de de tatbik ettikleri plândır. Fakat bugün Amerika'nın harbe girmesiyle sanayi istihsalinin tam mânasiyle gelişmesi arasında geçen zaman çok kısalmıştır. Bu kısalmaların sebebi ise Amerika'nın, ödünç verme ve kiralama kanunu sayesinde harbe girmeden çok önce sanayiini askerî gayelere tahsis etmiş olmasıdır.

Amerikan ordusu 6 ayda 4 milyonu bulmuştur. Britanya adalarına gönderilen amerikalı kıtalar durmadan çoğalmaktadır.

Hiç bir harpte zaman kaybedilmemesine bu kadar önem verilmemiştir. Alman ordusu için dakikalar hiç bir zaman bu kadar kıymetlenmemiştir. Ruslar bunu biliyorlar. İngiliz hava kuvvetleri de bunu biliyor ve Britanya bomba uçaklarının alman hedeflerine gittikçe artan hücumları alman harp gayretini yavaşlatmakta, ve Rusya'da zafere varmak için acele yapılan muazzam hamleye alman hava kuvvetlerinin iştirakine mani olmaktadır.

Mısır'da, Aucinleck'in mukavemeti, Kafkasya'ya yapılan hücumla birleşmek gayeysini güden alman hareketini Elâlemeyn de durdurmaktadır. Hedef tutulan hudutlara vardıktan sonra 8 inci ordunun taarruz hareketleri yeniden durmuştur.

Bir Japon torpido muhribi tam isabet aldı

Melburn, 30 a.a. — Avusturalya tebliği: Gona'da müttefik uçaklar bir düşman destroyerine tam isabet kaydetmişlerdir. Gemi son defa görüldüğü zaman duman salıvererek kıyıya doğru gidiyordu. Uçaklarımız gece düşman mevzi ve tesislerine hücum etmiş, savaşta bir düşman uçağını düşürmüşlerdir.

Hikâye

Döğüş...

Yazan: *Cahit Uçuk*

I

Erkek pencereyi açarak, saka kuşunun kafesini, dıvardaki büyük çiviye astı. Kuş güneşi görünce, kanadlarını çırparak, sevinçle öttü. Sonra yem kutusuna koştu, bir yem alarak, gagasının ucunda kabuklarını ayırıp içini yuttu. Oradan su kabına sıçradı. Artık yem kutusiyle, su kabı arasında mekik dokuyordu.

Erkek, kuşu bir müddet seyretti. Gözleri saate kayınca, geç kalacağını anlıyarak pencereden ayrıldı.

Bu her gün böyle olurdu. Kuş odanın içinde!

— Cik, cik, cik!

diye öter, erkek gözlerini açardı. Onun yemini, suyunu tazeler, pencerenin dışına çıkardıktan sonra, kendi kahvealtısını yer ve işine giderdi.

Hayatları iyi bir saat gibi düzenli geçiyordu. Gene kahvealtısını yedi. Güneşte neşe ile öten kuşuna son bir kere daha bakarak, çıktı.

Bu bir odada yaşıyabilmek, kendi boğazı, kuşunun yemi, ufak tefek masrafları yapabilmek için bir insan değil, beş insanın kuvvetini sarfederek çalışıyordu. Basık tavanlı, havasız bir odada sabahtan, akşamın geç saatlerine kadar başını defterlerin kocaman sayfalarında sıralı hesaplardan kaldırmamak gerekti. Yıllarca işsiz, yarı aç, sefil gezdikten sonra, zorlukla bulabildiği bu işe, bütün varlığiyle bağlanmıştı. Gençliğinin bütün arzularını, emellerini bir yana bırakmış, bir lokma ekmek için, hayatla döğüşerek, yerini başkalarına kaptırmamağa çalışıyor, didiniyordu. Ve o gün de kuşunu güneşteki çivisine astıktan sonra, işinin başına koşmuştu.

Başı önünde, vücudu iki büklüm yazıyordu. Arkadaşları, onun birdenbire sola bükülerek masanın üzerine yıkıldığını gördüler.

Yanına koştular. Bir külçe halini alan vücudunu doğrulttukları vakit ağzından taşan kanlı köpükler, çenesinden aşağı doğru sızıyordu.

En kısa bir zamanda gelen doktor, genç adamı muayeneden sonra, kalbinden hasta olduğunu, kalpten gelen bu felcin tedavi ve istirahatle geçebileceğini söyledi. İlk müdahale yapılınca genç adamın gözleri açıldı. Fakat sağ koliyle, sağ bacağı oynamıyor, üstelik konuşamıyordu. Onu bir otomobille evine götüren arkadaşları yanından ayrılmadılar. O, bir şeyler söylemek istiyor, eliyle bir takım anlaşılmaz işaretler yapıyordu.

II

Küçük saka kuşu, bütün gün mesut yaşadı. Suyu taze, yemi boldu. Güneş altın ışıklariyle kafesini sarmıştı. Tatlı sesiyle ötüşlerine, kuşlar cevap veriyor, kafesinin kenarlarına serçeler misafir geliyordu.

Yavaş yavaş güneş döndü. Kafesin bulunduğu yana gölgeler çöktü. Saka kuşu, kafesini içeri alacak olan sahibini, boşu boşuna bekledi. O, gelmiyordu.

Kuşun yüreğine çöken gölgelerle beraber kuruntular doluyordu. Çünkü misafir serçeler bile yuvalarına dönmüşlerdi. Onların ağaç dalları arasında, saçakların köşelerindeki yuvaları barınılacak gibiydi. Fakat sakanın tel kafesi, gece için hiç de güvenilir bir yer değildi.

Yarasalar uçmağa başlamıştı. Tüysüz vücutlarını gererek kafesin dört yanında uçuyorlardı.

Karşı evin önündeki büyük ağacın dalları arasında bir çift iri göz parlıyordu. Bu, küçük Saka kuşuna çoktanberi göz koyan büyük bir baykuştu

Gece çökmüş, pencerelerde ışıklar yanmıştı. Saka kuşu ışıklı pencerelerin içine hasret çekiyordu. Onu sıcak memleketlere giderken bir ökseyle yakalıyarak kafeşe koyduklarında henüz bir yavru olması na değin kanadlarını çırpabilecek kuvveti vardı. Oysa ki şimdi kafese alışmış kanadlarının kuvveti tükenmişti. Hem kuvveti olsa bile ne işe yarardı? O, tel bir kafes içinde, bir başkasının bakımiyle yaşıyan bir kuştu.

Pencerelerdeki ışıklar birer, birer sönüyordu. Küçük Saka kuşu, tüylerini kabartarak uyumağa hazırlanıyordu. Büyük bir kanad sesiyle gözlerini açtı. Baykuşu karşısında gördü. Telin aralıklarından uzanan iri pençe, onu kenara çekti. Keskin bir acı duydu.

Baykuş, saka kuşunun başını koparmıştı.

III

Hasta biraz düzelince, yarım diliyle, yanındaki arkadaşa, kuşunu sordu, Onlar çivideki kafeste başı kopmuş bir kuş bulunduğunu görerek, hastaya söylediler.

O zaman, hastaya ikinci ve şiddetli bir kriz geldi.. Doktorların yetişmesine vakit kalmadan yorgun kalbi durdu.

Ona acıyan, şaşan arkadaşları bilmiyorlardı ki; o mini mini saka kuşu, hayat döğüşünün zorluğuna dayanamayıp bir yıl evvel ölen karısının tek ve ölçüsüz kıymette mirasıydı.

Ankara güzel bir spor sahası daha kazandı

Harp Okulu stadyomu dün törenle açıldı

Törenin sonunda kupa ve mükâfatları bizzat Başvekilimiz Şükrü Saraçoğlu verdi

(Başı 1 inci sayfada)

Bu vesile ile burada büyük yardımlarını gördüğümüz Ankara Garnizonu kıta komutanlıkları sahanın nivelman işini üzerine alan Hrt. Yzb. Hüsnü Erentok geceli ve gündüzlü bir gayret sarfiyle inşaatın muntazam ve çabuk bitmesini sağlıyan Üsteğ. Kadri Yönzer'e teşekkürlerimi bildiririm.

Sayın Büyüklerim;

Stadyomumuz üzerindeki çalışmalarımız bitmiş değil henüz başlamıştır. Bu spor alanının noksanlarını tamamlarken hedefimiz sahaya normal şeklin verilmesi ağaçlanarak, yeşertilerek yolu yapılarak Ankaramıza ve Okulumuza yaraşır bir güzellikle yükseltilmesi olacaktır.

Bir taraftan bu işlere devam ederken diğer taraftan da stadyomumuzun bir parçası olan şu görülen tenis kortumuzun miktarını artırmak, Voleybol, basketbol kortunun noksanlarını da tamamlıyarak Ankaramızın en güzel sahası haline koymak gayemiz olacaktır.

Bu suretle açık hava idmanı alanı tekemmüle doğru götürülürken sporun askerî talim ve terbiyedeki tatbik şeklinin kemalâtı olan diğer hususları da tamamlıyacağız. Bunlardan, idman talimatnamemizin çalışmaları içinde bulunan süngüleşme talimlerimizin kolayca öğretilmesine ve geliştirilmesine yarıyacak vasıtaların tamamlanması her çeşit bombanın her türlü ahval ve şerait içinde kullanılmasını temin edecek bomba parkı tek veya kıta halinde elbiseli veya tezhizatlı her çeşit manileri aşma melekesini verecek talimleri göstermeğe yarıyan mani parkı ve bu arada çeşitli silâhlarla atış poligonlarımızı da tamamlamağa devam edeceğiz.

Aziz arkadaşlarım;

Yeni vücut bulmağa başlıyan bu mâbedimizin devamlı çalışmalarımızın mükâfatı olarak okulumuza bitişik bir kapalı yüzme havuziyle tamamlanacağını büyüklerimiz vaid buyurmuşlardır. Bunu hepimize müjdelerim.

Gençler:

Sizleri daha iyi yetiştirmek ve aziz yurdumuza daha faydalı kılmak için yapılacak her fedakârlığı az gören büyüklerimizin idaresi altında bulunmaktan mütevellit bahtiyarlığınıza burada da işaret ederim.

Bugüne kadar verdiğiniz hasıla ve gösterdiğiniz varlık ile sizin için sarfedilen emeklerin yerinde olduğunu isbat ettiniz.

Bundan sonra daha mükemmel vasıtalarla daha atılgan, bedenen ve ruhan daha kudretli, nefsinize daha güvenli ve daha soğukkanlı olarak yetişeceğinize emniyetim vardır. Ve bunu büyüklerimize sizin adınıza temin etmekle büyük bir sevinç duyuyorum.

Sözlerime son verirken değerli varlıklariyle kutlu günümüze şeref vererek bizleri sonsuz sevinçler içinde bırakan sayın büyüklerimize, aziz davetlilerimize minnet ve şükranlarımı huzurunuzda tekrar arzeder stadyomumuzda çalışacak gençlere büyük başarılar dilerim.

Sayın albayın hitabesi alkışlar arasında sona erdikten sonra 1941-1942 yılında spor çalışmalarında derece alan sporcular takdim olunmuştur.

Emekli futbolcular arasında on dakikalık zevkle seyredilen ve iki devre devam eden futbol maçından sonra, Harp Okulu birinci ve ikinci sınıfları arasında on beşer dakikalık iki devre el topu maçı yapılmıştır.

Bundan sonra genç ve gürbüz Harp Okulu talebelerimiz, millî kıyafetlerle sahaya gelmiş ve millî oyunlar oynamışlardır. Davetliler, yiğit Türk çocuklarının, her hareketlerinde ayrı bir memleket kokusu veren yiğit oyunlarını zevkli bir heyecan içinde sonuna kadar takip etmiş ve takdirlerini sık sık alkışlarla ifade eylemişlerdir.

Mükâfat dağıtımı

Oyunlardan sonra derece alanlara mükâfatlar verilmiştir. Mükâfatları bizzat Başvekilimiz Şükrü Saracoğlu vermiş ve gençleri tebrik etmiştir.

Saat 20 ye kadar devam eden bu törene, gençlerin gene bir ağızdan söyledikleri Harp Okulu Marşiyle son verilmiştir.

Harp Okulu gençlerine ve Ankara'mıza modern bir stadyom kazandıran Albay Mustafa Erem'i tebrik eder ve gençlerimize bu güzel sahada ileri muvaffakıyetler dileriz.

Dünkü törende güzide dâvetlilerden bir grup

Dünkü törende güzide dâvetlilerden bir grup

İstanbul'da

Pazar günü yapılacak olan at yarışları

Önümüzdeki pazar günü İstanbul'da Veliefendi koşu yerinde yapılacak olan at yarışlarına girecek atların isimleriyle kazanmaları ihtimali olanlarını aşağıda sırasiyle bildiriyorum.

Bu sene aksi bir tesadüf eseri olarak koşuların hemen hemen hepsi alâka uyandırıcı olmadı. Bu hafta da baştan üç koşu müstesna iki tanesi geçen üç haftanın acısını çıkaracak gibi gözükmektedir. Bunlardan bilhassa Boğaziçi koşusu çok mühimdir ve adam akıllı heyecanlı olacağa benziyor.

Birinci koşu :

Göksu koşusudur. İki yaşındaki yerli safkan ingiliz erkek ve dişi taylara mahsustur. İkramiyesi 850 lira mesafesi 1200 metredir. Koşuya üç tay yazılmıştır.

1. Hümayun (H. Sait)
2. Pulat (F. Simsaroğlu)
3. Destegül (F. Simsaroğlu)

Hümayunu Ankara'daki meraklılar bilir. Fazla ne söyliyeyim. Bu koşuda ikili bahis ve en büyük ihtimal olarak Hümayun - Pulat kombinezonunu görüyorum.

İkinci koşu :

Satış koşusudur. Dört ve daha yukarı yaştaki safkan arap at ve kısraklara mahsustur. İkramiyesi 190 lira mesafesi 2000 metredir. Burada da üç hayvan yazılıdır.

1. Kısmet (M. Batur) 64 kilo
2. Fidan (F. Kocagüney) 64 kilo
3. Murat (N. Temizer) 62 kilo

Bunlar arasında en kuvvetli ihtimal Kısmette gözükmektedir.

Bununla beraber geçen hafta Vecizenin arkasında gelen Murat'a da şans verenler bulunmaktadır. Vakıa üç hayvanın koştuğu bir koşuda iki favori vermenin acayipliğini ben de takdir etmez değilim. Fakat bunların şimdiye kadar yaptıkları dereceler nazarı itibare alınırsa söylenecek şey bulunmaz, değil mi?

Üçüncü koşu :

Çamlıca koşusudur. Dört ve daha yukarı yaştaki yerli yarımkan ingiliz at ve kısraklara mahsustur. İkramiyesi 300 lira mesafesi 2400 metredir. Bu koşuda da üç yarımkan yazılıdır.

1. Elhan (H. Sait) 71 1/2 kilo
2. Alceylan (H. Üzen) 62 kilo
3. Perihan (M. Vural) 56 1/2 kilo

Bu koşuda Elhan'ın şansı geçen hafta da yazdığım gibi aradaki kilo farkına ehemmiyet vermiyecektir zannediyorum. Her halde koşuyu kolaylıkla kazanacağını söylemek hata olmaz.

Dördüncü koşu :

(Boğaziçi) koşusudur. Üç ve daha yukarı yaştaki safkan ingiliz at ve kısraklara mahsustur. İkramiyesi 850 lira mesafesi 2400 metredir. Koşuya yazılan haliskanlar şunlard ır:

1. Komisarj (Dr. Seferof) 62 kilo
2. Dandy (H. Alakuş) 62 kilo
3. Özdemir (A. Atman) 56 kilo
4. Gonca (A. Atman) 54 1/2 kilo
5. Romans (H. Sait) 54 1/2 kilo
6. Umacı (F. Atlı) 54 kilo
7. H. Hatun (H. Sait) 52 1/2 kilo
8. Demet (F. Simsaroğlu) 45 1/2 kilo
9. Çobankızı (S. Temel) 45 1/2 kilo

Bu koşunun günün en güzel yarışı olacağına hiç şüphem yoktur. Koşan haliskanların hemen hepsi muhtelif büyük koşuların galipleridir. Bilhassa bunlar arasında üç sene üst üste Reisicumhur koşusunu kazanan Romans nazarı dikkati çekmektedir.

Romans'ın iyi vaziyette olduğunu söylüyorlar. Tabii en kuvvetli rakibi olarak B. Salih Temel'in Çobankızı gözükmektedir.

Dandi'nin plâseden çıkmıyacağını ümit ediyorum. Geçen hafta sürpriz için ümitlenmiş okurlarıma bu koşuyu tavsiye edebilirim.

Beşinci koşu :

Büyükada koşusudur. Dört ve daha yukarı yaştaki safkan arap at ve kısraklara mahsus handikaptır. İkramiyesi 300 lira mesafesi 2400 metredir. Koşuya yazılan beş hayvan şunlardır:

1. Bora (M. Müdi) 64 kilo
2. Tuna (İ.H. Tekçe) 58 kilo
3. Tarzan (F. Vural) 50 kilo
4. Kuruş (Ş. Kırgül) 49 kilo
5. Tarhan (İ. Aytaç) 48 kilo

Bu koşuda en kuvvetli ihtimal olarak Bora gözükmektedir. Kendisinin en kuvvetli rakibi Tarzan'dır. Diğerlerinden bir şey beklemiyorum. Acaba çok mu katı söyledim. Fakat zararı yok. İnşallah benim gibi sizler de aldanmaz sınız?

Bu hafta ikili bahis dört tanedir ve birinci, ikinci, dördüncü ve beşinci koşulardadır.

Çifte bahis iki tanedir. İki ile dördüncü ve dört ile beşinci koşular arasındadır.

H. YAZICIOĞLU

CEMİYET HA

Mesut bir nik

P. T. T. Umum Müdür kez Ayniyat Muhasibi Çataloğlu'nun kızı Meser oğlu ile İş Bankası Memu Şeflerinden Nail Tuncay törenleri dün Belediye E lonunda seçkin davetlile ile yapılmıştır. Tarafeyne dileriz.

TEŞEKKÜR

Sevgili babamız merhu Mühendis İlyas Holtay'ın rasiminde bulunmak ve iştirak etmek suretiyle liklerini gösteren büyü dost ve arkadaşlarımıza şekkürlerimizi bildiririz.

Kızı D

Fitnat Ertana Bahaatt

Akdeniz'de b İngiliz gemil

Londra, 30 a.a. — Amirall mihver deniz ve hava kuvvetl deniz'deki kafilelere karşı yapt cumlarda verilen kayıpların listesini neşretmiştir:

Hermione kruvazörü, Airda yeriyle başka üç ingiliz des bir Polonya destroyeri batmıştı ne'de 87 kişi kayıptır. Bunların öldüğü sanılmaktadır. Airdale' sayısı 45 tir.

Yünlü kumaş dağı

İstanbul, 30 (Telefonla) — lar Pazarları terzilerle hazır re yünlü kumaş dağıtmağa ba

Kur'an

Şiir ve kanunla

Çıktı

Stenley Lane - Pool dilimize çeviren Avni DOĞAN

75 kuruş - her kitapçıda b

Sebze ve meyve esn nazarı dikkatin

Sebze ve Meyvacılar Birli setinden:

Şehir dahilinde bulunan meyvacı esnafının 1 ağustos rihine kadar Ticaret ve Sa dasına kayıt numara ve ticarethanesinin mevki ve ve sermayesinin miktarını bir vesika ile Esnaf Cemiye mumi Kâtipliğine müracaat dilerini birliğe kaydettirmele faatleri icabından olduğu bil

ASKERÎ FABRİKA

15 - 20 bin ton malz naklettirilecek

Kırıkkale Askerî Fabrikala Müdürlüğü Satın Alma Komi dan :

Tahmin edilen bedeli (50000 dan ibaret olan 15-20 bin ton me Kırıkkale istasyonundan d lu olmıyan Kırıkkale Barut v fabrikalarına mukavele tarihin baren 942 mali yılı gayesine talibine ihale edilecektir. Ş 250 kuruştur. İhalesi 10. 8. 942 tesi günü saat 15 te kapalı zar lama binasında müteşekkil sat komisyonunca yapılacaktır. M kat teminat (3750) liradır. T teklif mektuplarını mezkûr gü at 14 de kadar komisyona ve

(5788) 1923

Kayıp — Ankara Memurin ratif şirketinden aldığım 1477 numaralı hisse senedimi ka Yenisini alacağımdan eskisinin yoktur.

Sabık Konya mühimmat ga deposu müdürü Zühtü Ör

Ayrılık

Ömer Kaya ile 9-2-942 tarih tak olduk ve 10.7-942 tarihinde lıktan ayrıldık Ankara ikinci ğinden musaddak 1544 Numaral vele kendisindedir. 10-7-942 ta itibaren katı alâka ettiğinden lenin hükümsüz olduğunu ilân

Ankara Sanayi Cad. Kızılbe No. 1 de Sirke turşu imalâthane

Ali Önaldı

Bir daire aranı

Bir alman ailesi mobilyas yo, sıcak su bütün konfor 3-4- odalı bir daire aram Müracaat Dr. Hlinak, İstanb ta kutusu 1311.

Acele satılık a

İstasyon arkasında Anıt istikbali çok parlak 739 M2 a gun fiyatla verilecek. Ana cad. eski birinci noter binas Alıcıoğlu Tel: 1168 ev 3265.

Radyo

—(31/Temmuz/194

7.30 program saat
7.32 vücudumuzu çalıştıralım
7.40 ajans
7.55 müzik (Pl.)
8.20 evin saati
12.30 program saat
12.33 şarkılar
12.45 ajans
13.00 saz eserleri
18.00 program saat
18.03 fasıl heyeti
18.40 müzik (Pl.)
19.00 kitap seven - ler saati
19.15 oda musikisi
19.30 ajans
19.45 klâsik türk müziği

Şef: Mesut
20.15 radyo gazetesi
20.45 saz e
21.00 ziraa takvimi
21.10 temsi
22.00 salon trası. (viyo Necip Askı Saint - Sa Marş; 2. Macar dan 3. Lanner: 4. balfe: C kızı
22.30 ajans
22.45 kapan

Ticaret Vekilimiz İzmir'den Aydın'a gitti

(Başı 1 inci sayfada)

İzmir Mebuslarından bazı zevat ve Ticaret Vekâleti erkânı ile beraber, ayrıldıktan sonra ilk merhale olan Aydın'a varmıştır. Vekil Torbalı, Tepeköy, Selçuk, Ortaklar, Germencik ve İncirlioav istasyonlarında durarak halk ile samimî hasbihallerde bulunmuş, mahsul vaziyetini, sıhhi durumlarını kasaba ve köylülerin umumi vaziyetini sormuştur. Her tarafta köylü rençber, çiftçi, her sınıf halk hükümetin son kararlarının kendilerinde doğurduğu büyük sevinci Vekile ifade, Millî Şef'e sonsuz saygılarını, Cumhuriyet hükümetine saygı ve sevgilerini iblâğa delâletini Dr. Behçet Uz'dan rica etmişlerdir.

Bütün bu bölgede Vekilin "Devlete yüzde 25 borcunuzu ödediniz mi?" sualine halkın hep bir ağızdan verdiği cevap şu olmuştur:

— Seve seve ödüyoruz.

Bu mıntakalarda hükümet hissesinin on güne kadar ödenmiş olacağı tahmin edilmektedir.

Dr. Behçet Uz muhtelif yerlerde halkın ileri sürdüğü ihtiyaçları ve bazı temennileri not ettirmiş, bilhassa bölgenin her tarafında temini talebedilen tohumluk ihtiyacının temini hakkında Ofise talimat vermiştir.

Mahsulün bazı yerlerde kuraklığa rağmen memnuniyet verici olduğu umumiyetle tesbit edilmiştir. Dr. Behçet Uz, halka bu seneki mahsulün memnuniyet verici olmasına rağmen gelecek sene daha çok ekim yapmak lâzımgeldiği ve en başta gelen işimizin çok ekim ve iyi çalışma olduğunu söylemiş, her türlü israftan kaçınmalarını, her sahada azami tasarrufa riayet etmelerini, düğünlerde, eğlencelerde paralarını heba etmemelerini, istikbalin doğurması muhtemel her vaziyete karşı mukavemetli olabilmek için herkesin kazancını tasarruf etmeği öğrenmesini tavsiye etmiş ve bu sözler halkın umumi tasvip sesleriyle karşılanmıştır.

Doktor Behçet Uz'u hamil otoray saat 12.25 te Aydın'a varmış, istasyonda vilâyet, Parti, belediye erkânı, büyük bir halk kütlesi Vekili hararetle karşılamıştır.

Muğla valisinin riyasetinde belediye ve Parti reislerinden mürekkep bir heyet Aydın'a gelmiş ve parti binasında Ticaret Vekili tarafından kabul edilmiştir.

Vekil Aydın'a uğradıktan sonra Denizli'ye gitti

Aydın, 30 a.a. — Ticaret Vekili Dr. Behçet Uz vilâyeti, belediyeyi, Partiyi ziyaret ettikten sonra Halkevine giderek kazalardan gelen ve burada kendilerini beklemekte olan heyetleri kabul etmiş ve ve istihsal vaziyeti etrafında izahat ve malûmat almıştır.

Ticaret Vekili müteakiben büyük salonda yapılan umumî bir toplantıya riyaset etmiştir. Bazı mebuslarımızla mülhakattan gelen heyetlerin ve vilâyetin bir çok tanınmış tüccar ve çiftçilerinin hazır bulundukları bu toplantıda Ticaret Vekili memleket ve milletin refah seviyesini yükseltmek maksadiyle hükümetçe alınan tedbirleri izah etmiş, istihsali artırmak için Hükümetle beraber bütün milletçe ve elbirliğiyle yapılması gereken vazifeleri kayıt ve işaret eylemiştir.

Ticaret Vekilimiz, pamuk müstahsillerinin, zeytinyağı ve manifatura tüccarlarının da maruzatlarını dinlemiştir.

Vilâyet idare heyetinin tertibettiği ziyafette hazır bulunduktan sonra Behçet Uz refakatindeki zevatla birlikte saat 15 te Denizli'ye hareket etmiştir.

Münakalât Vekilimizin demeci

(Başı 1 inci sayfada)

den hayvan nakliyatı bu sene her zamankinden erken olarak bundan on beş gün evvel başlamış ve devam etmekte bulunmuştur.

Deniz nakliyatı

Denizlerde motorlarla yapılmakta olan nakliyat yaz aylarından istifade edildiği cihetle genişlemiş bulunmaktadır. Havzanın direk ihtiyacının bir kısmı küçük vapurlarla diğer bir kısmı da motorlarla temin edilmektedir. Kendi sahillerimizden yapılan ve İstanbul'un ihtiyacı olan odun ve kömür nakliyatında 170 motor ve birçok yelkenli çalışmaktadır. İstanbulda bu sayede mühim odun stoku şimdiden temin edilmiş bulunuyor.

İstanbul - Burgaz seferleri

İstanbul ve Burgaz limanları arasındaki motor seyir ve seferleri zaman zaman durdurulmakla beraber devam etmektedir. Şimdiye kadar iki büyük bir küçük motorumuzla üç yelkenlimiz batırılmıştır. Buna rağmen ihtiyatlı tedbirlere müracaat ederek bu seferlerin devamına çalışılmaktadır.

Almanyadan gelen telefon malzemesi

Almanya'dan sipariş ettiğimiz yeni telefon malzemesi İstanbul'a gelmiş, 22. 7. 942 tarihinde büyük telefon kablosu Sarayburnu ile Salacık arasında denize atılmıştır. Bu tesisat eylül ayına kadar ikmal edilecek ve bu suretle İstanbul ile Ankara arasından on beş telefon ve altı telgraf, Avrupa ile İstanbul arasında on telefon ve üç telgraf irtibatı mevcuda ilâve edilmiş olacaktır. Aynı zamanda İngiltere'den sipariş ettiğimiz ve Anadolu'da muhtelif şehirler arasındaki muhabere imkânlarını artıracak üçerli Kuranportör cihazları da memlekete gelmiştir. Bu cihazlar mahalline konulunca garbî ve cenubî Anadolu'nun büyük şehirleri arasındaki telefon muhaberesi de genişliyecektir.

— Antares vapurundan malûmat var mı?

— Suriye sahillerinde Ruad adası civarında torpillenerek karaya oturan Antares yağ gemisi ingiliz tahlisiye gemileri tarafından yüzdürülerek dün İskenderun'a getirilmiştir. Geminin makine dairesi hizasında kıç tarafından yarası vardır."

Saarbrük ve Londra şehirleri tayyare akınlarına uğradılar

Başka bölgelere de akınlar yapıldı

(Başı 1 inci sayfada)

bah yaptıkları uçuşta büyük ölçüde yangınlar müşahede etmişlerdir.

Alman devriye gemileri Hollanda sahili karşısında hücumda bulunan 10 topçekerden dördünü batırmışlardır. Bir obüs isabetiyle yakılan başka bir topçeker de muharebeden çekilmiştir.

İngiltere üzerindeki akınlar

Londra, 30 a.a. — Bu sabah Londra çevresine bombalar atılmıştır. Şehir üzerinde ve Midlands batısında düşman uçakları uçmuştur. Bu Çevreye önce yangın bombaları, sonra yüksek kudretli tahrip bombaları atılmıştır. İç şehire de yangın bombaları düşmüştür. Bu akına karşı gizli tutulan yeni müdafaa sistemi kullanılmıştır.

East-Anglia ile batı şimal üzerinde de faaliyet kaydedilmiştir.

Düşman hava kuvvetleri, dün gece İngiltere'nin merkez ve doğu eyaletleri üzerinde de faaliyette bulunmuştur. Birmingham bölgesinde bazı hasar ve birkaç ölü ve yaralı vardır. Başka noktalara da bomba atılmıştır. Bu noktalardan birinde bazı hasar ve bir miktar yaralı ve ölü vardır.

5 düşman uçağı düşürülmüştür.

İngiliz uçaklarının akinlari

Dün gece hava kuvvetlerimize mensup büyük bir teşkil batı Almanya'da Sarrebuck'a şiddetli bir hücumda bulunmuştur. Hücum hakkında alınan ilk haberlere göre ehemmiyetli hasarlar vukua getirilmiştir. 9 uçağımız dönmemiştir.

İngiliz hava kuvvetleri tarafından dün gece Sicilya'da Licataya'ya karşı yapılan ve italyan resmi tebliğinde de bahsedilen hava hücumunda liman bölgesiyle, mühimmat fabrikaları, elektrik santralları, kükürt fabrikaları ve demiryolu malzemesi yapan fabrikalar bombalanmıştır.

Malta üzerinde

Malta, 30 a.a. — Dünkü resmi tebliğ :

Malta üzerinde bugün iki alman av uçağı tahribedilmiştir. Bir mihver deniz uçağı kıyıya yakın bir yerde denize inmiştir. Mürettebatı esir edilmiştir.

Salı günü yapılan son gündüz akını esnasında 3 alman bomba uçağı ve bir av uçağı bir hava meydanına hücum etmiye teşebbüs ederken tahribedilmiştir. Bu uçaklar Britanya avcıları tarafından karşılanmış ve uçaksavarların şiddetli ateşine uğramıştır. Uçaksavarlar o kadar isabetli ateş etmişlerdir ki düşman uçaklarının keşfi için avcılara yardımları dokunmuştur.

Mareşal Harris'in demeci tasvibediliyor

Londra, 30 a.a. — Evvelki akşam hava mareşali Sir Harris tarafından radyo ile alman milletine yapılan ihtar hükümetin tam tasvibiyle yapılmıştır. Bilindiği gibi hava mareşali bu hitabesinde Almanya'ya tahripkâr hava akınları yapılmasına devam edileceğini hücumların gittikçe şiddetleneceğini söylemiştir.

Dün Lordlar kamarasında hükümet adına beyanatta bulunan iktisadî harp nazırı Lord Belborne da Sir Harris'in sözlerini tasvip etmiştir.

Lord Addison ordu mensuplarının radyolarda harbe ve harp siyasetine dair demeçlerde bulunmalarının hükümetçe nasıl karşılandığını sormuştur.

Londr Belborne verdiği cevapta her hangi bir mevzua dair radyoda konuşma yapacak adamları seçmek hususunda hükümetin tamamiyle serbest olduğunu söylemiştir.

Hava mareşali Sir Harris'in konuşması ingiliz radyosu tarafından 25 lisanla bütün dünyaya yayılmıştır.

Almanlar senet ittihaz ediyorlar

Berlin, 30 a.a. — D.N.B. bildiriyor: Alman sivil halkının bundan böyle artan bir şiddetle bombalamak emrini veren ingiliz hava mareşalı Harris'in nutkunu Berlin siyasi mahfilleri senet ittihaz eder.

Bu harbi silâha karşı silâhla kazanamıyacaklarını anladıktan sonra ingilizlerin kadın ve çocuklara karşı harbederek bir netice alabilecekleri hulyasına kapılmaları Almanya'da pek mânalı görülmektedir. Artık harpten değil de açıkça katilden bahseden mareşal Harris şuna emin olabilir ki günün birinde ondan bunun hesabı sorulacaktır.

Şiddetli bir hava muharebesi

Londra, 30 a.a. — Almanlar salı günü Gaskonya körfezinde alman denizaltılarına karşı faaliyette bulunan ingiliz sahil servisine mensup uaçkların harekâtını işkâl etmek teşebbüsünde bulunmuşlardır. Kara üslerinden hareket eden av uçaklarından başka deniz avcıları da ingiliz uçaklarına saldırmışlar ve arada şiddetli bir muharebe cereyan etmiştir. İngiliz sahil uçakları Messerschmitt 109 tipinde 2 düşman uçağı tahribetmişler 3 deniz uçağını da ağır hasara uğratmışlardır. Ayrıca 3 düşman uçağı da uzaklaşmıya mecbur edilmiştir. İngilizler uçak kaybetmemişlerdir.

İtalya'da vurgunculuk yaptıkları için tevkif edilen şahsiyetler

Roma, 30 a.a. — Resmen bildirildiğine göre alâkalı makamlar tarafından açılan tahkikat neticesinde kereste sanayii federasyonunun idare heyeti âzasından birkaçı tevkif edilmiştir. Tevkif edilenler arasında bulunan mezkûr federasyon reisi eski millî müşavir Francesco Giacomelli ile federasyonun reis muavini Agosteno Scarpa fiyatları yükseltme ve fazla kâr temin etmekle suçlu bulunuyorlar. Federasyonun eski reisi kereste tüccarı general Girolamo Della Revere ile eski reis muavini avukat Carrigo Campano da tevkif edilmiştir.

Port Moresby'ye yapılan Japon hamlesi durduruldu

Melbourne, 30 a.a. — Avusturalya tebliği:

Alınan bazı haberlere göre karadan Port Moresby'ye doğru yapılan japon hamlesi durdurulmuştur. Müttefik devriyeleri Kokoda tepelerinden düşman ileri kollarını çıkarmıştır. Japonlar ormanlar içinde yarı yola kadar gelmişken müttefik kuvvetlerle karşılaşmışlar ve püskürtülmüşlerdir.

Armatörlerin kongresi

İstanbul, 30 (Telefonla) —Türk armatörler birliği bugün kongerelerini yapmışlardır. Toplantıda idare heyeti raporu okunmuş ve yeni heyet seçilmiştir.

Musolini'nin doğum günü ve Berlin basını

Berlin, 30 a.a. — Berlin gazeteleri bugün Musolini'nin doğum yıldönümü münaseebtiyle yazılarla doludur. Bütün gazeteler ilk sayfalarını Musolini'nin resimlerine ve kendisine gönderilen tebrik telgraflarına tahsis etmişlerdir.

Voelkischer Beobachter gazetesi Musolini'nin vasıflarından bahsederken şu müşahedede bulunmaktadır:

" Musolini'nin hakimane ve sabırlı tavrını, enerjisini ve bünyesindeki gençliği, yaradılışındaki seyyaliyet tamamlamaktadır. Musolini hasletleriyle, sporcu italyan gençliğine, çok metin ve çalışkan bir halk adamı, yorulmıyan bir muharip milletinden ve bilhassa faşist partisinden ne istediğini bilen bir adam örneği olmaktadır. Musolini'nin ve Hitlerin şahsiyetleri dünyada temiz toprakların bir remzidir. Tarihimizi bu iki şahsiyet yazmaktadır."

...ara Levazım Amirliğine gelen ilânlar

Kuru ot alınacak

...kamış Sa. Al. Ko. dan:
... 1000 ton tel balyalı kuru ot a...ktır. Kilosuna tahmin edilen fi... kuruş 42 santim ilk teminatı 4960 ... Şartnamesi Ko. da görülür ve ... Kapalı zarfla eksiltmesi 4-8-942 ...ünü saat 15 te yapılacaktır. Ka...artnameye uygun olarak tanzim ...k zarflarını belli gün ve saatten ...at evvel Ko. na vermeleri.
(5591) 1567

Kuru ot alınacak

...kamış Sa. Al. Ko. dan:
... 1000 ton tel veya ip balyalı ve...tüm halinde kuru ot alınacaktır. ...na tahmin edilen fiyat tel balya... kuruş 42 santim ip balyalıya 8 ...90 santim döküm halindeki 4 ku... santimdir. Şartnamesi Ko. da ...r veya alınır.
... Kapalı zarfla eksiltmesi 5-9-942 ...ba günü saat 15 te yapılacak... ...nunî formaliteye uygun olarak ... edilecek kapalı zarflarının mu... günde ve saat 14 e kadar Ko. na ...eri.
(5535) 1580

...un kavurması alınacak

...zurum Sa. Al. Ko. dan :
... 300 ilâ 400 ton kemiksiz ko...i kavurması kapalı zarfla mü...aya konmuştur. Münkasası ...942 çarşamba günü saat 16 da ...um Sa. Al. Ko. da yapılacak... ...eher kilosuna tahmin edilen ...200 kuruştur. Tutarı 800.000 ...lup muvakkat teminatı 35250 ... Şartnamesi her gün Ko. da ...r. İsteklilerin kanunun 32 in...ddesine tevfikan hazırlıyacak...eklif mektuplarını ihale saa... bir saat evvel Ko. na verme...
(5533) 1587

Et alınacak

...rum Sa. Al. Ko. dan :
... 110 ton kuyruklu koyun eti i... ton sığır eti kapalı zarf usulü ...nakasaya konulmuştur. Müna... 5. 8. 942 çarşamba günü koyun ...t 17 de sığır eti 17.15 te Erzu...a. Al. Ko .da yapılacaktır. Ko...inin kilosuna 105 sığır etinin ...a 55 kuruş bedel tahmin edil...

...un etinin tutarı 115500 lira mu... teminatı 7025 lira sığır etinin ...60500 lira muvakkat teminatı ...iradır. Şartnamesi her gün Ko. ...rülür. İsteklilerin ihale saatin...r saat evveline kadar kanunun ...naddesine tevfikan hazırlıyacak ...klif mektuplarını Ko. na ver...
(5576) 1625

Odun alınacak

...rum Sa. Al. Ko. dan:
... 400 ton meşe veya çam odunu ...zarfla münakasaya konulmuştur. ...sası 10. 8. 942 cuma günü saat ...rzurum Sa. Al. Ko. da yapılacak... ...hammen fiyatı kilo 4 kuruş 25 ...tutarı 1700 lira olup ilk temina... ...liradır. Kazanç buhran ve kazanç ...vergilerle damga pulu masraf... ...teahhidine birlikte ödenecektir. ...nesi her gün Ko. da görülür. İs...in kanunun 32 inci maddesine ...azırlıyacakları teklif mektupları... ...akasa saatinden bir saat evvel ...vermeleri.
(5747) 1821

Odun alınacak

...kkale Sa. Al. Ko dan:
... Beher kilosuna iki kuruştan ...kilo odun 10-8.942 pazartesi gü... 11 de kapalı zarfla ihalesi ya...tır. Muhammen bedeli 16.000 li... teminatı 2400 liradır. Evsaf ve ...nesi her gün Ko. da görülür. İs...in ihale saatinden bir saat ev...lif mektuplariyle gerekli evrak... ...na vermeleri. (5884) 1990

Patates alınacak

Kars Sa. Al. Ko. dan:
1 — Bir kilosuna tahmin edilen fiyat 22 kuruştan 238 ton patates kapalı zarf usuliyle eksiltmeye konulmuştur. İlk teminatı 4430 liradır. Tekarrür eden fiyat üzerinden katî teminat alınacaktır. Evsaf korun evsafıdır. Şartnamesi her gün Ko. da görülür. Eksiltmesi 12.8-942 çarşamba günü saat 16.30 da Kars Sa. Al. Ko. da yapılacaktır. İsteklilerin mezkûr gün ve saatten bir saat önce hazırlıyacakları teklif mektuplarını teminat akçeleriyle Ko. na vermeleri. (5934) 1975

Odun alınacak

Çanakkale Sa. Al. Ko. dan:
1 — 800.000 kilo odun 11-8-942 salı günü saat 11 de kapalı zarf usulü ile satın alınacaktır. Muhammen bedeli 16.000 lira. Katî teminatı 2400 liradır. Evsaf ve şartnamesi her gün Ko. da görülür. İsteklilerin ihale gün ve saatinden bir saat evvel teklif mektuplarını Ko. na vermeleri. (5885) 1991

Odun alınacak

Çanakkale Sa. Al. Ko. dan:
1 — 800,000 kilo odun 10. 8. 942 pazartesi günü saat 16 da kapalı zarfla ihalesi yapılacaktır. Muhammen bedeli 16,000 liradır. Katî teminatı 2400 liradır. Evsaf ve şartnamesi her gün Ko. da görülür. İsteklilerin ihale saatinden bir saat evvel teklif mektuplarını gerekli evraklariyle birlikte Ko. na vermeleri. (5901) 1997

Odun alınacak

Çanakkale Sa. Al. Ko. dan :
1— 800,000 kilo odun 11. 8. 942 salı günü saat 16 da kapalı zarf usulü ile satın alınacaktır. Muhammen bedeli 16,000 lira. Katî teminatı 2400 liradır. Evsaf ve şartnamesi her gün Ko. da görülür. İsteklilerin ihale gününden bir saat evvel teklif mektuplarını Ko. na vermeleri. (5887) 1993

Patates alınacak

İzmit Sa. Al. Ko. dan:
1 — 180 ton patates kapalı zarfla eksiltmeye konulmuştur. Eksiltmesi 12-8-1942 çarşamba günü saat 16 da yapılacaktır. Beher kilosunun tahmin fiyatı 30 kuruş, muvakkat teminatı 4050 liradır. Evsaf ve şartnamesi Ankara İstanbul Lv. âmirlikleriyle İzmit Sa. Al. Ko. da görülür. Teklif mektuplarını saat 15 şe kadar Ko. na vermeleri.
(5933) 2003

Koyun eti alınacak

Balıkesir Sa. Al. Ko. dan:
1 — Beher kilosuna 120 kuruş fiyat tahmin edilen 18 ton koyun etinin 23-7-942 perşembe günü saat 16,30 da yapılan kapalı zarfla eksiltmesinde talip çıkmadığından bir ay müddetle pazarlığa konulmuştur. Pazarlık günleri 3-10-17-8-942 perşembe günleri saat 15 te yapılacaktır. Muvakkat teminatı 1200 liradır. Evsaf ve şartnamesi her gün Ankara İstanbul Lv. Amirliklerinde ve Balıkesir Sa. Al. Ko. da görülür. (5975) 2035

Çeşitli sebze alınacak

Bolayır Sa. Al. Ko. dan:
1 — Tahminen ebher kilosu 22 kuruştan 70 ton patlıcan 30 kuruştan 48 ton taze Ayşekadın fasulye 8 kuruş 24 taze kabak 20 kuruştan 24 ton domates 20 kuruştan 24 ton dolmalık biber kapalı zarfla eksiltmeye konulmuştur. Muhammen bedelleri patlıcanın 15640 lira ilk teminatı 1173 lira taze Ayşekadın fasulye muhammen bedeli 14400 ilk teminatı 1080 liar. Taze kabağın muhammen bedeli 1920 lira. İlk teminatı 144 liradır. Domatesin muhammen bedeli 4800, ilk teminatı 360 lira. Taze biberin muhammen bedeli 4800 lira. Teminatı 360 liradır. İhalesi 7-8-942 cuma günü saat 16 da Bolayır Sa. Al. Ko. da yapılacaktır. Teklif mektuplarını belli gün ve saatten bir saat evvel Ko. na vermeleri veya posta ile göndermeleri Şartnamesi her gün Ko. da görülür. (6032) 2155

Ot ve saman alınacak

...pazarı Sa. Al. Ko. dan:
— Aşağıda cins ve miktarları yazılı kuru ot ve saman kapalı zarfla satın ...ktır.
— İsteklilerin kapalı zarflarını 2490 sayılı kanunun 32 inci maddesine gö...im edilerek ihale saatinden en geç bir saat evveline kadar Ko. na verme... saatten sonra gelen mektuplar kabul edilmez. Şartnamesi Ko. da görü...eklilerin belli gün ve saatte komisyonda hazır bulunmaları veya salâhi...skillerini bulundurmaları ve 2490 sayılı arttırma eksiltme ve ihale kanu...2 ve 3 üncü maddelerindeki gösterilen evsafı haiz bulunmaları. 2153

	Miktarı Ton	Muhammen bedeli Yığın Li.	ip balya Li.	tel balya Li.	Muvakkat Te. Yığın Li.	ip balya Li.	tel balya Li.	İhale günü	saat
...ot	700	31500	45500	49000	72362,5	3482,5	3675	14-8-942	15
...ot	360	16200	23400	25200	1215	1755	1890	17-8-942	15
...	730	21900	36500	balyalı	1642,5	2737,5	balya	14-8-942	16

Kuru ot alınacak

Kayseri Sa. Al. Ko. dan:
1 — Pazarlıkla balya halinde 800 ton kuru ot alınacaktır. Bu miktar ot bir talibe ihale edilebileceği gibi 200 tondan aşağı olmamak şartiyle başka başka taliplere de ihale edilebilir. Kilosu yedi kuruştur. Teli birlikten verildiği takdirde mahallî fiyat murakabe komisyonunun tesbit ettiği tel bedeli bu fiyattan düşülür. Kazanç, buhran vergileri pul masrafları nakliye ücreti ve tevsik edilmek şartiyle mukavele muayene ve sair masraflar fiyata zam suretiyle müteahhide ihale edilebilir. Mecmuunun tutarı 56.000 lira katî teminatı 8400 liradır. İhalesi 2 ağustos 942 pazartesi günü saat 15 te Kayseri mıntaka Sa. Al. Ko. da yapılacaktır. İsteklilerin belli gün ve saatte Ko. na gelmeleri. (5989) 2048

Et alınacak

Gebze Sa. Al. Ko. dan:
Cinsi: Sığır eti, miktarı: 15.000 kilo, Muh. fiyatı 90 kuruş, teminatı: 1012 lira 50 kuruş.
Cinsi: Koyun eti, miktarı: 14.000 kilo, Muh. fiyatı: 120 kuruş, teminatı: 1260 lira.
1 — Kapalı zarf yoluyla talip çıkmıyan yukarda cins ve miktarları yazılı etler pazarlıkla alınacaktır. Pazarlık 10 ağustos 942 pazartesi günü saat 16 da yapılacaktır. Şartnamesi Ko. da görülür. İsteklilerin Ko. na müracaatları. (6053) 2091

Et alınacak

Devrek Sa. Al. Ko. dan:
1 — Ereylide teslim şartiyle 48.000 kilo sığır veya 43.000 kilo koyun eti kapalı zarf usuliyle eksiltmeye konmuştur. Sığır etinin muhammen bedeli 50 kuruş tutarı 24.000 lira ilk teminatı 17500 lira koyun etinin muhammen bedeli 80 kuruş tutarı 38400 lira ilk teminatı 2880 liradır. İhalesi 7 ağustos 942 pazartesi günü saat 11 de Devrek Sa. Al. Ko. da yapılacaktır. Belli günde tesbit edilen saatten bir saat evvel 2490 sayılı kanunun mahsus maddesine tevfikan taliplerin teklif mektuplarını Ko. na vermeleri. (6093) 2157

MİLLÎ MÜDAFAA V.

Tahmil ve tahliye işleri

M. M. Vek. Sa. Al. Ko. dan.
Beher tonuna 150 Kr. fiyat tahmin edilen 15.000 ton tahmil ve tahliye işi 7. 8. 942 cuma günü saat 16 da kapalı zarfla eksiltmeye konulmuştur. İlk teminatı 1887 lira 50 kuruştur. İsteklilerin kanunun tarifatı dahilinde hazırlıyacakları teklif mektuplarını saat 15 e kadar M.M.V. 2 No.lu Sa. Al. Ko. na vermeleri. Şartnamesi Ko. da görülebilir.
(5708) 1906

Tahmil ve tahliye

M. M. Vek. Sa. Al. Ko. dan.
Beher tonuna 4 lira elli kuruş fiyat tahmin edilen 5.000 ton nakil, tahmil ve tahliye işi 7. 8. 942 cuma günü saat 15 te kapalı zarfla eksiltmeye konulmuştur. İsteklilerin 1687 lira 50 kuruşluk ilk teminatlariyle birlikte kanunun tarifatı dahilinde hazırlıyacakları teklif mektuplarını saat 14 e kadar M. M. V. 2 No.lu Sa. Al. Ko. na vermeleri. Şartnamesi Ko. da görülebilir. Nakliye işi ayrı, tahmil ve tahliye işi ayrı müteahhitlere verilebilir. (5709) 1807

Yapı işleri

M. M. V. Satın Alma Ko .dan :
96244 lira 9 kuruş keşif bedelli Mamak'ta iki pavyon inşası 12. 8. 942 çarşamba günü saat 15 te kapalı zarfla eksiltmeye konulacaktır. İlk teminatı 7128 lira 30 kuruş keşif ve şartnamesi 481 kuruş mukabili satın alma komisyonundan verilir. İsteklilerin eksiltme günü saat 14 e kadar 2490 sayılı kanuna göre hazırlıyacakları zarfları M. M. V. 4. No. lu satın alma komisyonuna vermeleri.
(5869) 1988

Santralit alınacak

M. M. Vek. Sa. Al. Ko. dan:
Cinsi: Santralit, miktarı: 20 ton, beher kilosu: 440 kuruş, katî teminatı: 11300 lira.
Cinsi: Difinilamin, miktarı: 20 ton, beher kilosu: 385 kuruş, katî teminatı: 10200 lira.
Yukarıda cins, miktar ve muhammen bedelleriyle katî teminatları yazılı 20 ton santralit ile 20 ton difinilamin 5. 8. 942 çarşamb agünü saat 16 da pazarlıkla satın alınacaktır. Tamamına talip zuhur etmediği takdirde parça parça ve ayrı ayrı da ihale edilebilir. Parça parça vermek istiyenler teklif edecekleri miktar üzerinden katî teminat verecektir. Şartnamesi 11 lira 50 kuruş mukabilinde verilir. İsteklilerin mezkûr gün ve saatte M. M. V. 2 No.lu Sa. Al. komisyonuna gelmeleri.
(5942) 2014

Kireç alınacak

M. M. Vek. Satın Alma Ko. dan:
Muhammen bedeli 18.000 lira olan 600 ton kireç 5-8-942 çarşamba günü saat 14 te pazarlıkla satın alınacaktır. Katî teminatı 2700 liradır. Şartnamesi her gün komisyonda görülebilir. İsteklilerin mezkûr gün ve saatte M. M. V. 2 No. lu Sa. Al. Komisyonuna gelmeleri. (5943) 2015

Destere dişi alınacak

M. M. Vek. Satın Al. Ko.dan :
Muhammen bedeli 9800 lira olan ceman 4000 adet muhtelif destere dişi 5-8-1942 çarşamba günü saat 15 te pazarlıkla satın alınacaktır. Katî teminatı 1470 liradır. Şartnamesi her gün komisyonda görülebilir. İsteklilerin mezkûr gün ve saatte M. M. V. 2. No.lı Sa. Al. Komisyonuna gelmeleri. (5946) 2016

Elektrik tesisatı

M. M. V. Sa. Al. Ko.dan :
10106 lira 20 kuruş keşif bedelli Polatlı'da elektrik tesisatı ikmal inşaatı işi 14-8-1942 cuma günü saat 11 de kapalı zarfla ihale edilecektir. İlk teminatı 757 lira 94 kuruştur. İsteklilerin ihale gün ve saatinde M.M.V. 4. No.lı Sa. Al. Ko.na gelmeleri. Keşif ve şartnamesi 51 kuruş mukabilinde verilir.
(5973) 2033

Türkiyede modern teknik nasıl meydana gelebilir?
Adlı kitabı çıktı
Hâşim Nahit ERBİL
Psikoloji kanunlarına uygun yeni bir Türk terbiye sistemi ile devlet makanizmasında yeni bir iş bölümünü, yeni bir çalışma tarzını bu kitapta gösteriyor.
Ankara'da AKBA ve BERKALP kitap evlerinde arayınız.

VİLÂYETLER

Lâhit yaptırılacak

İstanbul Belediyesinden:
Mezarlıklar müdürlüğünce 942 mayıs sonuna kadar yaptırılacak tahminen (350) lâhit kapalı zarf usuliyle eksiltmeye konulmuştur. Mecmuunun keşif bedeli (18854) lira (50) kuruş ve ilk teminatı (1414) lira (8) kuruştur. Keşif ve şartname zabıt ve muamelât müdürlüğü kaleminde görülebilir. İhale 3-8-942 pazartesi günü saat 15 te daimî encümende yapılacaktır. Taliplerin ilk teminat makbuz veya mektupları ve kanunen ibrazı lâzım gelen diğer vesikalariyle 2490 No. lu kanunun tarifatı çevresinde hazırlıyacakları teklif mektuplarını ihale günü saat 14 e kadar daimî encümene vermeleri lâzımdır. (7631-5516) 1611

Kapalı zarf usuliyle eksiltme ilânı

Bolu Nafıa Müdürlüğünden :
1 — Eksiltmeğe konulan iş: Göynük-Nallıhan yolunda 0+000 — 75+000 kilometreleri arasında Uzundere ve Çiller köprüleri ile Küçük köprü ve menfezleri inşaatı keşif bedeli 144041 lira 96 kuruştur.
2 — Bu işe ait şartnameler ve evrak şunlardır: A) Eksiltme şartnamesi, B) Mukavele projesi, C) Bayındırlık işleri genel şartnamesi, D) Köprü ve menfezlere dair hususî şartname, E) Keşif hülâsası, silsilei fiyat, cetvelleri, F) Şose ve köprüler fennî şartnamesi.
İstiyenler bu şartnameleri ve evrakı Bolu nafıa müdürlüğünde görebilirler.
3 — Eksiltme 7. 8. 1942 tarihinin cuma günü saat 16 da Bolu'da Hükümet konağında Nafıa Müdürlüğü odasında yapılacaktır.
4 — Eksiltme kapalı zarf usuliyle yapılacaktır.
5 — Eksiltmeye girebilmek için isteklinin 8453 lira muvakkat teminat vermesi bundan başka aşağıdaki vesikaları haiz olup göstermesi lâzımdır.
1) Ticaret odasında kayıtlı bulunduğuna dair vesika,
2 — İstekliler eksiltmeye iştirak edebilmek için eksiltme gününden en az üç gün evvel 100.000 liralık iş yaptığına dair vesika ibraz ederek vilâyetten alacakları ehliyet vesikalarını teklif mektuplarına koyacaklardır.
6 — Teklif mektupları yukarıda üçüncü maddede yazılı saatten bir saat evveline kadar Bolu Nafıa dairesine getirilerek eksiltme komisyonu reisliğine makbuz mukabilinde verilecektir. Posta ile gönderilecek mektupların nihayet üçüncü maddede yazılı saate kadar gelmiş olması ve dış zarfın mühür mumu ile iyice kapatılmış olması lâzımdır. Postada olacak gecikmeler kabul edilmez.
(7683-5650) 1660

Kapalı zarf usuliyle eksiltme ilânı

Isparta Nafıa Müdürlüğünden:
1 — Eksiltmeye konulan iş.
Eğirdir - Hüyük yolunun 4+103 kilometresindeki Gölayağı köprüsünün 12434 lira 08 kuruş keşif bedeli: Hüyük taraf kenar ayağı ve üçüncü göz tabliyesi inşaatı kapalı zarf usuliyle eksiltmeye çıkarılmıştır.
2 — Bu işe ait evrak ve şartnameler:
A) Bayındırlık işleri genel şartnamesi, B) Kapalı zarf usuliyle eksiltme şartnamesi, C) Betonarme büyük köprüler hakkındaki fennî şartname, D) Şose ve köprüler fennî şartnamesi, E) Mukavele projesi, F) Hulâsai keşfiye cetveli, G) Projeler.
İstiyenler bu evrakı Isparta Nafıa müdürlüğünde görebilirler
3 — İnşaata ait demir mevcut olup ihaleyi müteakip projesine göre müteahhide aynen devrolunacaktır.
4 — Keşif bedeli on iki bin dört yüz otuz dört lira sekiz kuruş olup bu işe ait muvakkat teminat miktarı dokuz yüz otuz iki lira elli altı kuruştur.
5 — 22. 7. 942 den itibaren 15 gün müddetle eksiltmeye konulan bu işin ihalesi 6. 8. 942 perşembe günü saat 15 te icra olunacaktır.
6 — Taliplerin ihaleden üç gün evveline kadar yazılı olarak vilâyet makamına müracaatla ehliyet vesikası almaları şarttır.
7 — İhale Nafıa müdürlüğünde teşekkül edecek komisyon tarafından yapılacaktır.
8 — Eksiltmeye iştirak için 2490 sayılı kanun hükmüne göre icabeden teminat ve vesaiki havi zarflarını muayyen ihale zamanından bir saat evveline kadar komisyon reisliğine vermeleri veya posta ile göndermeleri lâzımdır. Postada vuku bulacak teehhürler nazara alınmıyacaktır.
(5686-7725) 1752

Duvar yaptırılacak

Seyhan Vilâyeti Daimî Encümeninden:
1 — Adana - Misis - Ceyhan yolu üzerinde Sarıçam suyunun yolu tehdidettiği mahalde yapılacak istinat duvarı inşaatı 15.119 lira 70 kuruş üzerinden kapalı zarf usuliyle eksiltmeye konulmuştur.
2 — Eksiltme 6-8-1942 tarihine müsadif perşembe günü saat 10.30 da vilâyet daimî encümeninde yapılacağından isteklilerin teklif mektuplarını kapalı ve mühürlü olarak bu saatten bir saat evvel saat 9.30 da daimî encümen reisliğine vermelidirler.
3 — İstiyenler bu işe ait keşifname, mukavelename projesi ve şartnameleri görmek için Nafıa Müdürlüğüne müracaat edebilirler.
4 — İsteklilerin 1133 lira 98 kuruş muvakkat teminat vermeleri ve ehliyet vesikası almak üzere ihaleden üç gün evvel bu miktar iş yaptıklarına dair bonservisleriyle iki fotoğraflarını bir adet 50 kuruşluk, bir adet 15 kuruşluk, bir adet uçak pulunu dilekçelerine bağlamak suretiyle vilâyete müracaatları lâzımdır. (7848-5758) 1768

Toprak tesviyesi

Seyhan Vilâyeti Daimî Encümeninden:
1 — Adana - Kozan yolunun 23-27 kilometreleri arasında yapılacak 4.000 metrelik toprak tesviyesi 35.000 lira üzerinden kapalı zarf usuliyle eksiltmeye konulmuştur.
2 — Eksiltme 6. 8. 942 tarihine müsadif perşembe günü saat 10.30 da vilâyet daimî encümeninde yapılacağından isteklilerin teklif mektuplarını kapalı ve mühürlü olarak bu saatten bir saat evvel saat 9.30 da daimî encümen reisliğine vermelidirler.
3 — İstiyenler bu işe ait keşifname, mukavelename projesi ve şartnameleri görmek için Nafıa müdürlüğüne müracaat edebilirler.
4 — İsteklilerin 2625 lira muvakkat teminat vermeleri ve ehliyet vesikası almak üzere ihaleden üç gün evvel bu gibi iş yaptıklarına dair bonservisleriyle iki adet fotoğraflarını ve bir adet 50 kuruşluk, bir adet 15 kuruşluk, ve bir adet uçak pulunu dilekçelerine bağlamak suretiyle vilâyete müracaatları lâzımdır.
(7847-5759) 1769

Odun kömürü alınacak

Gaziantep Belediyesinden :
1 — Belediye elektrik fabrikası ihtiyacı olan 200 ton odun kömürü 14. 7 .942 tarihinden itibaren bir ay müddetle kapalı zarf usuliyle eksiltmeye konmuştur .
2 — İhalei katiyesi 11. 8. 942 tarihine müsadif salı günü saat 11 den 12 ye kadar yapılacaktır.
3 — Bu işe ait şartnameyi istekliler işletme idaresinden bedelsiz olarak alabilirler.
4 — Muhammen bedel "18000„ lira olup muvakkat teminatı da "1350„ olduğu ilân olunur. (7896-5907) 1935

Yol yaptırılacak

Bursa Nafıa Müdürlüğünden:
1 — M. K. Paşa - Balıkesir hududu yolunun 0+000 - 14+000 kilometreleri arasındaki kısmın tamamen blokajlı olarak yeniden inşası 193090 lira 80 kuruş keşif bedeliyle ve kapalı zarf usuliyle eksiltmeye çıkarılmıştır.
2 — Eksiltme 15-8-942 cumartesi günü saat on birde Bursa Nafıa Müdürlüğü binasında teşekkül edecek Nafıa eksiltme ve ihale komisyonu tarafından yapılacaktır.
3 — Bu işe ait, bayındırlık işleri genel şartnamesi, şose ve köprüler fennî şartnamesi, hususî şartname, eksiltme şartnamesi, ocaklar grafiği, keşif cetveli, silsilei fiyat cetveli ve mukavele projesi Nafıa dairesinde isteklilere gösterilmektedir. İstihkak Bursa Malsandığından ödenecektir.
4 — Eksiltmeye girebilmek için isteklilerin 10904 lira 54 kuruş muvakkat teminat vermeleri, ticaret odasına kayıtlı olduklarına dair vesika ve bu işi başarabilecek ehliyette olduklarına dair ihale gününden en az üç gün evvel vilâyet makamına müracaatla usulü dairesinde alacakları ehliyet vesikasını göstermeleri ve üçüncü maddede yazılı evrakı okuyup kabul ettiklerine dair imza etmeleri velhasıl 2490 sayılı kanunun hükümleri dairesinde hazırlıyacakları teklif zarflarını 15-8-942 cumartesi günü saat ona kadar Nafıa Müdürlüğünde toplanacak komisyon Reisliğine makbuz mukabilinde vermeleri lâzımdır.
Postalarda vukubulacak gecikmeler kabul edilmez. (5879) 1949

Ekmek alınacak

İzmir Ceza ve Tevkif Evi Satın Alma Komisyonundan :
600 gram ekmeğin beheri 16 kuruş 25 santimden muhammen fiyatla 171050 adet ekmeğin mecmu muhammen bedeli 27796 liradır
Muvakkat teminatı 2085 liradır.
İzmir Ceza ve Tevkif Evinin 942 malî yılı ekmek ihtiyacı yukarıda yazılı muhammen bedelle ve kapalı zarf usuliyle 20 gün müddetle münakasaya çıkarılmıştır. Şartnamesinde muharrer evsafta beheri 600 gram üzerinden her gün lüzumu olan ekmekler cezaevine kadar teslimi meşruttur.
Taliplerin ihale günü olan 17 ağustos 1942 tarihine rastlıyan pazartesi günü saat ona kadar ceza ve tevkif evinde müteşekkil komisyon riyasetine teklif mektuplarını vermeleri lâzımdır. Ve postada vuku bulacak teehhürden dolayısiyle mesuliyet kabul edilmez. Şartnameyi görmek istiyenler her gün mesai saatleri dahilinde cezaevine müracaat edebilir.
Maliye Vekâletinin tebliğatı mucibince ekmek bedeli müteahhide ödenirken kanunî vergiler müteahhide ilâveten tediye edilecektir.
(4332-6028) 2066

Diplomalı
Eczacı aranıyor
İşletmemiz hastanesinde çalışacak diplomalı bir eczacıya ihtiyaç vardır. 140 lira ücret ve ayrıca fevkalâde zam verilecektir. İsteklilerin evrakı müsbiteleri ve çalıştıkları müesseselere ait bonservisleri ile (Eti Bank Şark Kromları İşletmesi Maden - Güleman) adresine müracaatları. 1352

Anafartalarda
Ucuzluk pazarından
Ortaklarım Naciye ve Kemal Teksoydan 28-7-942 tarihinden itibaren ayrılmış olduğumdan gerek Naciye ve gerek Kemalin mağazamla hiç bir surette alâkaları kalmadığını sayın müşterilerime ilân ederim.
Anafartalar caddesinde 98 No. lu Ucuzluk Manifatura Mağazası sahibi Yaşar Akdemir. 1443

OKULLAR

Tamir işleri

Dördüncü Orta Okul Müdürlüğün. den:
1 — Okulumuz kütüpanesinin yeniden imali ve okul sıralarının ön kısımlarının tamir ve cilâsı yaptırılacaktır.
2 — Muhammen keşif bedeli 1499 lira 88 kuruştur.
3 — Keşifname ve şartname okul müdürlüğündedir.
4 — Açık kesiltme 15 ağustos 1942 tarihine rastlıyan cumartesi günü saat 10 da mektepler muhasebeciliği binasında müteşekkil komisyon tarafından yapılacaktır.
5 — Taliplerin ehliyetnameleriyle beraber ihale saatinden bir saat evveline kadar teminatını yatırmış olmaları lâzımdır. (6069) 2156

Elektrikçi aranıyor
İşletmemizin elektrik santralı ve tesisatını idare edebilecek kabiliyette tecrübeli, Sanat Okulu mezunu veyahut Nafıa Vekâletinden 2-3 üncü derecede ehliyetnameli bir elektrikçiye ihtiyacımız vardır. 130 lira kadar ücret ve ayrıca fevkalâde zam verilecektir. İsteklilerin evrakı müsbiteleri ve bonservisleriyle (Eti Bank Şark Kromları İşletmesi Maden - Güleman) adresine müracaatları. 1353

Gümrük ve İnhisarlar V.

Kimyager alınacak

Gümrük ve İnhisarlar Vekâletinden:
1 — Gümrüklerde münhal 40 ve 50 lira maaşlı iki kimyagerlik için müsabaka imtihanı açılacaktır.
2 — Bu imtihan 10-8-942 pazartesi günü öğleden sonra saat (14) te Ankara, İstanbul ve İzmir gümrüklerinde yapılacaktır.
3 — İmtihana girebilmek için:
a) Memurin kanununun 4 üncü maddesinde yazılı şartları haiz olmak ve askerliğini yapmış bulunmak,
b) Kırk yaşından yukarı olmamak,
c) Yurdun her yerinde vazife görebileceğine dair sağlık raporu ibraz etmek,
d) Üniversite kimya şubesinden veya buna muadil ecnebi bir fakülteden mezun bulunmak lâzımdır.
4 — Müsabakada kazananlardan ingilizce, almanca, fransızca dillerinden birini veya birkaçını bilenler tercih edilecektir.
5 — Tayin edileceklere 3656 sayılı teadül kanununa göre alabilecekleri maaş verilecektir.
6 — Müsabakaya iştirak etmek istiyenlerin yukarıda yazılı gümrük idarelerinden birine 8-8-942 cumartesi günü akşamına kadar dilekçe ile müracaat ederek lüzumlu belgeleri vermeleri lâzımdır. (5464) 1552

Taşıma işleri

Gümrük ve İnhisarlar Vekâletinden
1 — Vekâlet ihtiyacı için alınacak 300 ton kok kömürünün Etibankın vagon veyahut kömür deposundan Vekâlet kömürlüğüne kadar olan nakliye, hamaliye ve istifi açık eksiltmiye konulmuştur.
2 — Buna ait şartname her gün vekâlet levazım müdürlüğünde görülebilir.
3 — Muhamen bedel(1500) lira olup muvakkat teminatı 112 lira 50 kuruştur.
4 — İhale 5. 8. 942 çarşamba günü saat 10 da Vekâlet Levazım Müdürlüğünde yapılacaktır.
5— Kanunî vasıfları haiz taliplerin belli gün ve saatte teminat akçelerini Vekâlet veznesine yazarak komisyonda hazır bulunmaları.
(5501) 1577

SIHHAT ve İÇTİMAİ M. V.

Pirinç alınacak

Ankara Nümune Hastanesi Baştabipliğinden:
Tutarı 9800 lira, kilo: 20.000, Muhammen Bd. 49 kuruş, muvakkat T. 735 lira, İhale tarihi 1-8-942 cumartesi günü saat 11 de. Cinsi: pirinç Beypazarı.
1 — Ankara Nümune Hastanesinin 942 malî yılı pirinç ihtiyacı kapalı zarf usuliyle eksiltmeye konulmuştur.
2 — Taliplerin 2490 sayılı kanunun tarifatı veçhile hazırlıyacakları teklif mektuplarını havi zarflarını belli gün ve saatten bir saat evveline kadar hastanede müteşekkil komisyona vermeleri.
3 — Erzak bedelleri müteahhide ödenirken kanunî vergiler; harç ve resimler ve terki zarurî çuval ve kap bedelleri ilâveten ödenecektir.
4 — Şartnameler her gün hastane idaresinde görülebilir. 1555

KAZALAR

Yapı işleri

İnönü Belediye Reisliğinden:
1 — İnönü kasabasında yapılacak olan 10456 lira keşif bedelli elektrik santral binası 16-7-942 tarihinden itibaren 6-8-1942 tarihine müsadif perşembe günü saat 14 e kadar olmak üzere 20 gün müddetle açık eksiltmeye konulmuştur.
2 — Eksiltme İnönü Belediye dairesinde toplanan encümen huzuriyle yapılacaktır.
3 — Muvakkat teminat 784 lira 20 kuruştur.
4 — İsteklilerin aşağıdaki vesikaları ibraz etmeleri lâzımdır:
a) Muvakkat teminatı İnönü belediye sandığına yatırdığına dair makbuz,
B) İhale gününden lâakal 8 gün evvel Bilecik nafıa müdürlüğüne müracaatla bu işi yapabileceğine dair ehliyet vesikası,
C) 1942 yılına ait ticaret odası vesikası.
5 — İsteklilerin keşif ve buna müteferri evrakı İnönü belediyesinde görebilecekleri ilân olunur.
(7876-5757) 1767

D. DEMİRYOLLARI

Karosiman alınacak

Devlet D. Yolları Kayseri dördüncü işletme müdürlüğünden :
İhtiyacımız olan 93.000 adet Karosiman kapalı zarf usuliyle eksiltmeye konulmuştur: Karosimanlar 0.20 × 0.20 × 0.02 veya 0.20 × 0.20 × 0.025 veya 0.25 × 0.25 × 0.03 ebadında olabilir. Bunlardan birincisinin beher adedinin muhammen bedeli on, ikincisinin on iki ve üçüncüsünün yirmi üç kuruştur.
Eksiltme 7. 8. 1942 cuma güü saat 15 te Kayseri'de dördüncü işletme komisyonunda yapılacaktır. Bu işe girmek istiyenlerin 1604.25 liralık muvakkat teminat vermeleri ve kanunun tayin ettiği vesikalarla birlikte teklif mektuplarını ihale günü muayyen olan saatten bir saat evveline kadar dördüncü işletme komisyon kâtipliğine vermeleri lâzımdır. Bu işe ait şartname ve mukavele projeleri Samsun gar müdürlüğünden ve dördüncü işletm komisyonundan parasız olarak verilmektedir. (7765) 1636

ÜNİVERSİTE

Madeni eşya alınacak

Üniversite A. E. P. Komisyonundan :
Yaptırılacak iş madeni eşya, muhammen bedeli 23843 lira, teminatı 1789 lira, saati 15
Yaptırılacak iş madeni eşya muhammen bedeli 15510 lira, teminatı 1174 lira, saati 15.5.
Tıp Fakültesi birinci cerrahi kliniğine yaptırılacak madeni eşyalar 13-7-1942 günü rektörlükte kapalı zarfla ayrı ayrı eksiltmeye konulmuştur. Teklif zarfları eksiltme günü saat 14 te rektörlüğe verilmiş olması lâzımdır. Liste ve şartnameler rektörlükte görülür.
(7966-5953) 2052

Sayın halka

D. D. Yolları 2. İşletme Müdürlüğünden:
Madde 1 — 1 No. lu Haydarpaşa Ekspres katarı için bilet ve yer kuponu her gün saat 8,30 dan itibaren gişelerde satılmaktadır.
Madde 2 — Çarşamba ve cumartesi günleri saat 7,32 de Ankara'dan Haydarpaşa'ya hareket eden (3) No. lu Toros katarı için bilet ve yer kuponu bir gün evvelden saat 14 ten itibaren satılmaktadır.
Madde 3 — 1 — No. lu Haydarpaşa Ekspresi için bilet ve yer kuponunun bir gün evvelinden sureti katiyede satılmadığının sayın halkımızın malûmu olmak üzere ilân olunur.
(5968) 2029

Ankara Bira Fabrikası

Yapı işleri

İnhisarlar Ankara Bira Fabrikası Müdürlüğünden:
Gazi Orman Çiftliğindeki inhisarlar bira fabrikasında, kısmen yere gömülü bir kârgir deponun inşaatı 10. 8. 942 pazartesi günü öğleden sonra saat 15 te fabrikadaki komisyon huzurunda yapılacak açık eksiltme ile isteklisine ihale edilecektir.
Keşif bedeli (3261.23) lira, muvakkat teminat (244.59) liradır. Plân, keşif ve şartnamelerin görülmesi için her gün fabrikaya müracaat olunabilir. (5876) 1937

NAFIA VEKÂLETİ

Yapı ve imar işleri

Nafıa Vekâletinden:
1 — Eksiltmeye konulan iş: Ankara Gençlik parkında yapılacak kayıkhane binası, duş ve helâ tesisatiyle fosseptik işleridir.
Keşif bedeli: (24115) lira (75) kuruştur.
2 — Eksiltme 10-8-942 pazartesi günü saat 15 te Nafıa Vekâleti yapı ve imar işleri eksiltme komisyonu odasında kapalı zarf usuliyle yapılacaktır.
3 — Eksiltme şartnamesi ve buna müteferri evrak (121) yüz yirmi bir kuruş bedel mukabilinde yapı ve imar işleri reisliğinden alınabilir.
4 — Eksiltmeye girebilmek için isteklilerin usulü dairesinde (1808) lira (68) bin sekiz yüz sekiz lira altmış sekiz kuruşluk muvakkat teminat vermeleri ve Nafıa Vekâletinden bu iş için alınmış ehliyet vesikası ibraz etmeleri lâzımdır.
İşbu vesikayı almak için isteklilerin eksiltme tarihinden (tatil günleri hariç) en az üç gün evvel bir istida ile Nafıa Vekâletine müracaat etmeleri muktazidir.
5 — İstekliler teklif mektuplarını ihale günü olan 10-8-942 pazartesi günü saat 14 e kadar eksiltme komisyonu reisliğine makbuz mukabilinde vermeleri lâzımdır.
Postada olacak gecikmeler kabul edilmez. (5682) 1916

Şose inşaatı

Nafıa Vekâletinden:
1 — İstekli çıkmamasından dolayı keşif ve şartnamesinde değişiklik yapılan Diyarbakır ile Mardin arasında yapılacak şose ve sınaî imalât inşaatı (500.000) lira keşif bedeli ile yeniden kapalı zarf usuliyle eksiltmeye çıkarılmıştır.
2 — Eksiltme 11.8.942 tarihine müsadif salı günü saat 15 te Nafıa Vekâleti Şose ve Köprüler Reisliği odasında yapılacaktır.
3 — Eksiltmeye müteallik evrak 25 lira mukabilinde şose ve köprüler reisliğinden alınabilir.
4 — İsteklilerin eksiltme tarihinden en az üç gün evvel bir istida ile Nafıa Vekâletine müracaatle bu gibi inşaatı yapabileceklerine dair ehliyet vesikası almaları lâzımdır.
5 — Eksiltmeye iştirak edeceklerin 4 üncü maddede yazılı vesika ile 942 yılına ait Ticaret Odası vesikası ve (23.750) liralık muvakkat teminatlarını havi olarak 2490 sayılı kanunun tarifatı dairesinde hazırlıyacakları kapalı zarflarını ikinci maddede yazılı vakitten bir saat evveline kadar komisyon reisliğine makbuz mukabilinde vermeleri lâzımdır. (5834) 1983

Yol yaptırılacak

Nafıa Vekâletinden :
1 — Siirt - Kurtalan yolunun Kurtalan istasyonu dahilindeki şose ve imalâtı sinaiye inşaatı 37898 lira 83 kuruşluk keşif bedeli üzerinden kapalı zarf usuliyle eksiltmeye çıkarılmıştır.
2 — Eksiltme 11. 8. 942 tarihine müsadif salı günü saat 16 da Nafıa Vekâleti şose ve köprüler reisliği odasında yapılacaktır.
3 — Eksiltmeye müteallik evrak 190 kuruş mukabilinde şose ve köprüler reisliğinden alınabilir.
4 — İsteklilerin eksiltme tarihinden en az üç gün evvel bir dilekçe ile Nafıa Vekâletine müracaatla bu gibi inşaatı yapabileceğine dair bir ehliyet vesikası alması lâzımdır.
5 — Eksiltmeye iştirak edeceklerin 4 üncü maddede yazılı vesika ile 942 yılına ait Ticaret odası vesikası ve 2842 liralık muvakkat teminatlarını havi olarak 2490 sayılı kanunun tarifatı dairesinde hazırlıyacakları kapalı zarflarını ikinci maddede yazılı vakitten bir saat evveline kadar komisyon reisliğine makbuz mukabilinde vermeleri lâzımdır. (5835) 1984

BU GÜN ve BU GECE
ULUS SİNEMASINDA
İki film birden
I - Pamuk prenses
II - Harp muhabiri
Oynıyanlar
Myrna Loy)———
———(Clark Gable
SUARE : 20.30 da
PAMUK PRENSES
— ve —
HARP MUHABİRİ
Telefon: 6294

TÜRKİYE CUMHURİYETİ
ZİRAAT BANKASI
KURULUŞ TARİHİ : 1888
Sermayesi 100.000.000 Türk lirası
ŞUBE ve AJAN adedi : 265
Ziraî ve Ticarî her nevi Banka muameleleri

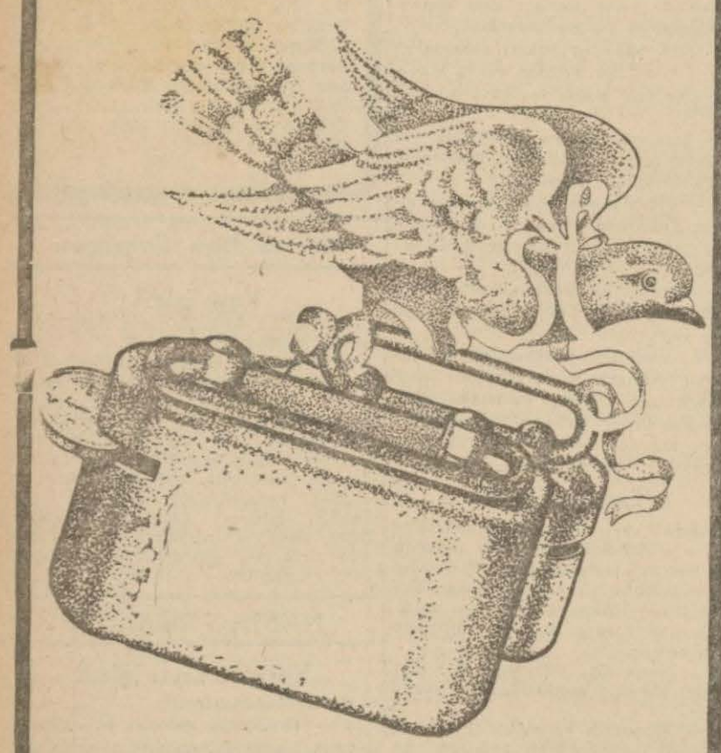

Para biriktirenlere 28.800 lira ikramiye

Ziraat Bankasında kumbaralı ve ihbarsız tasarruf hesaplarında en az 50 lirası bulunanlara senede dört defa çekilecek kura ile aşağıdaki plâna göre ikramiye dağıtılacaktır :

4	Adet	1000	Liralık	4000	Lira
4	Adet	500	Liralık	2000	Lira
4	Adet	250	Liralık	1000	Lira
40	Adet	100	Liralık	4000	Lira
100	Adet	50	Liralık	5000	Lira
120	Adet	40	Liralık	4800	Lira
160	Adet	20	Liralık	3200	Lira

Kuralar senede 4 defa, 11 Mart, 11 Haziran, 11 Eylül ve 11 Birincikânun tarihinde çekilecektir.

DİKKAT : Hesaplarındaki paralar bir sene içinde 50 liradan aşağı düşmiyenlere ikramiye çıktığı takdirde %20 fazlasiyle verilecektir.

Devlet Orman İşletmesi

1200 metre mikâbı çam ağaçlarının tomruklama ve nakil, istif işi açık eksiltmeye çıkarılmıştır

Devlet Orman İşletmesi Karabük Revir âmirliğinden :

1 — Devlet orman işletmesi Karabük revir âmirliğine bağlı Karatepe bölgesinin Kızılgüney, Kocakuz or - manlarında muhtelif mahal ve mevkide rüzgârla ve sair suretle devrilmiş tahminen 1200 metreküp raddesin - de çam ağaçlarını verilecek ölçüye gö re keserek tomruk boylarına taksim ve kabuklarını soymak ve Girence ve Girenpınar rampalarına nakil ve istif işi 30. 10. 942 tarihine kadar tamamen yapılmış olmak ve naklyat yollarında yapılması ve tamiri icabeden her türlü yol işi ve masrafı müteahidine ait bulunmak şartiyle bu iş açık eksiltmeye çıkarılmıştır.

2 — Açık eksiltme 8 .8 .942 tarihine rastlıyan cumartesi günü saat 10 da Karabük devlet orman işletmesi revir âmirliği binasında toplanacak olan komisyon huzurunda yapılacaktır.

3 — Birinci maddede yazılı şartlar dairesinde beher metre tomruğa muhammen bedel yedi liradır.

4 — Muvakkat teminat akçesi % 7,5 hesabiyle 630 liradır.

5— Bu işe ait açık eksiltme şartnameleri Ankara'da orman umum müdürlüğü ile Zonguldak orman çevirge müdürlüğünde ve revir âmirliğimizde görülebilir.

6 — İsteklilerin eksiltme günü teminat akçeleriyle birlikte revir âmirliğimize müracaat etmeleri lüzumu ilân olunur. (8078-6072) 2129

1000 metre mikâbı köknar ağaçlarının tomruklama nakil ve istif işi açık eksiltmeye çıkarılmıştır.

Devlet Orman İşletmesi Karabük Revir Amirliğinden:

1 — Karabük Devlet Orman işletmesi revir âmirliğine bağlı Keltepe bölgesi dahilinde Keçeli ormanından devrilmiş ve kesilmiş tahminen 1000 metre mikâp köknar ağaçlarını verilecek ölçüye göre tomruklama, kabuklarını soyma ve 30. 10. 942 tarihine kadar Pazaryeri deposuna nakil ve istif lüzumu halinde Sürgü yolu müteahhidine ait olmak ve bu hususta bir talepte bulunmamak şartiyle bu iş açık eksiltmeye çıkarılmıştır.

2 — Açık eksiltme 8. 8. 942 tarihine rastlıyan cumartesi günü saat 10 da Karabük Devlet Orman İşletmesi revir âmirliği binasında toplanacak olan komisyon huzurunda yapılacaktır.

3 — Birinci maddede yazılı şartlar dairesinde işbu emvalin tomruk halinde beher metre murabbaına muhammen bedel sekiz liradır.

4 — Muvakkat teminat akçesi yüzde 7,5 hesabiyle 600 liradır.

5 — Bu işe ait açık eksiltme şartnameleri Ankara'da Orman umum müdürlüğü ile Zonguldak orman çevirge mü. dürlüğünde ve Karabük Revir Âmirliğinde görülebilir.

6 — İsteklilerin yevmi ihalede muvakkat teminat akçeleriyle birlikte evir âmirliğine müracaat etmeleri lüzumu ilân olunur. (8079-6073) 2130

Kayıp — Elazığ nüfus idaresinden aldığım nüfus kâğıdımla Bilecik askerlik şubesinden aldığım terhis tezkeremi kaybettim. Yenilarini alaca - ğımdan eskilerinin hükmü yoktur.

1315 doğumlu Mustafa oğlu Ömer
1455 TAŞKUM

3500 metre mikâbı çam ve köknar tomrukları nakil işi açık eksiltmeye çıkarılmıştır.

Devlet Orman İşletmesi Karabük Revir Amirliğinden:

1 — Karabük Devlet Orman İşletmesi revir âmirliğine bağlı Ovacuma bölgesi emvalinden Helkeme ormanının Gezen, Fındıcak, Ardıç, Katır Ovası, Uzun Yazı, Jandarma Mezarlığı depolarında mevcut nakledilmiş ve edilmekte olan tahminen 3500 metre mikâp raddesinde çam ve köknar tomruklarının bulundukları mahallerden Ulupınar kereste fabrikası önüne nakil işi 30 birinciteşrin 942 tarihine kadar tamamen nakledilmiş olmak ve nakliyat esnasında yollarda yapılacak bilûmum yol tamiratı müteahhidine ait olmak şartiyle bu iş açık eksiltmeye çıkarılmıştır.

2 — Açık eksiltme 8 ağustos 942 tarihine rastlıyan cumartesi günü saat 10 da Karabük Devlet orman işletmesi revir âmirliği binasında toplanacak olan komisyon huzurunda yapılacaktır.

3 — Birinci maddede yazılı şartlar dairesinde işbu tomrukların beher metre mikâbına muhammen bedel on iki liradır.

4 — Teminat akçesi yüzde 7,5 hesabiyle 3150 liradır.

5 — Bu işe ait açık eksiltme şartnameleri Ankara'da orman umum müdürlüğü ile Zonguldak orman çevirge müdürlüğünde ve revir âmirliğinde görülebilir.

6 — İsteklilerin ihale gününde muvakkat teminat akçeleriyle birlikte revir âmirliğimize müracaat etmeleri lüzumu ilân olunur.

(8077-6071) 2128

İş arıyor

Meşhur Miağ şirketinde uzun zaman ustabaşı olarak değirmenlerde çalışmış bir zat değirmende ustabaşı olarak çalışmak istiyor. Arzu edenler tekliflerini Ankara posta kutusu 330 da Bergant adresine mufassal olarak bildirmeleri. 1391

Drenej tesisatı

Belediyeler Bankasından :

1 — Banka merkez binasının cenup ve garp kısımlarında yaptırılacak derenaj tesisatı kapalı zarf usuliyle ve vahidi fiyat üzerinden eksiltmeye konulmuştur.

2 — Bu işin muhammen bedeli (11.000.—) on bir bin türk lirasıdır.

3 — Talipler şartname ve sair evrakı (55) elli beş kuruş mukabilinde Belediyeler Banka - sı Umum Müdürlüğünden ala - bilirler.

4 — Eksiltme 10 Ağustos 942 pazartesi günü saat 15 te An - kara'da Belediyeler Bankasında Banka idare meclisi huzurunda yapılacaktır.

5 — Eksiltmeye girebilmek i - çin taliplerin teklif mektuplariy - le birlikte % 7,5 yedi buçuk nis - betinde muvakkat teminatlarını ve 2490 sayılı kanunun tayin ey - lediği vesikaları ve bu işe ait Nafıa Vekâletinden alınmış eh - liyet vesikalarını en geç eksilt - me günü saat 12 ye kadar ban - ka umum müdürlüğüne tevdi etmeleri şarttır. (Posta gecik - meleri mazeret sayılmaz). 1370

ANKARA BELEDİYESİ

11 kalem malzeme alınacak

Ankara Belediyesinden :

1 — Su tanklarının tamiri için (11) kalem malzeme on beş gün müddetle açık eksiltmeye konulmuş - tur.

2 — Muhammen bedeli (540) li - radır.

3 — Teminatı (40) lira (50) ku - ruştur.

4 — Şartnamesini görmek istiyen - lerin her gün encümen kalemine ve isteklilerin de 11. 8. 942 salı günü saat 10,30 da belediye dairesinde müteşekkil encümene müracaatları.

(5768) 1901

Satılık yer

Ankara Belediyesinden:

1 — Yenişehirde (1045) ada (12) parsel dahilinde bulunan (84) metre murabbaı ada fazlası yer on beş gün müddetle açık arttırmaya konulmuştur.

2 — Muhammen bedeli (840) liradır.

3 — Teminatı (63) liradır.

4 — Şartname ve krokisini görmek istiyenlerin her gün encümen kalemine ve isteklilerin de 11-8-942 salı günü saat 10.30 da belediye dairesinde müteşekkil encümene müracaatları.

(5769) 1902

Asfalt işleri

Ankara Belediyesinden:

1 — Olgunlar sokağı ile evkaf apartıman önünde yaptırılacak asfalt kaplam işi on beş gün müddetle açık eksiltmeye konulmuştur.

2 — Muhammen bedeli (5133) lira (20) kuruştur.

3 — Temina. 374 lira 88 kuruştur

4 — Şartname ve keşif cetvelini görmek istiyenlerin her gün encümen kalemine ve isteklilerin de 11-8-942 salı günü saat 10.30 da belediye dairesinde müteşekkil encümene müracaatları.

(5767) 1924

Lâstik hortum alınacak

Ankara Belediyesinden:

1 — Belediye bahçelerinde kullanılmak üzere alınmasına lüzum gösterilen 22 parçada (550) metre lâstik hortum on beş gün müddetle açık eksiltmeye konulmuştur.

2 — Muhammen bedeli (3850) liradır.

3 — Teminatı (288) lira (75) ku - ruştur.

4 — Şartnamesini görmek istiyenlerin her gün encümen kalemine ve isteklilerin de 14. 8. 942 cuma günü saat 10,30 da Belediye dairesinde müteşekkil encümene müracaatları.

(5936) 2011

Cam alınacak

Ankara Belediyesinden:

1 — Otobüsler için alınacak beş nevide (245) adet cam on beş gün müddetle açık eksiltmeye konulmuştur.

2 — Muhammen bedel 3034 lira 30 kuruştur.

3 — Teminatı (227) lira (57) kuruştur.

4 — Şartnamesini görmek istiyenlerin her gün encümen kalemine ve isteklilerin de 14-8-942 cuma günü saat 10.30 da belediye dairesinde müteşekkil encümene müracaatları. (5937) 2012

Çok acele kiralık
Mobilyalı ev

Bahçeli evlerde telefonlu. Tl. 3485/120 ye müracaat. Mobil - yesiz verilmez. 1457

MAARİF VEKİLLİĞİ

Öğretmen namzeti alınacak

Maarif Vekilliğinden:

Köy kadınları gezici kurslarına öğ - retmen yetiştirilmek üzere açılacak kurslara kız enstitülerinin muhtelif devreleri mezunlarından namzet alına - caktır.

Bu kurslarda başarı gösterenler başlangıçta 50 lira ücretle köy kadınlarına öğretmen tayin edileceklerdir.

İstekli kız enstitüsü mezunlarının doğrudan doğruya veya bir mektupla, mezun oldukları kız enstitüleri müdür - lüklerine müracaatları.

(6143) 2159

Acele satılık
RADYO

Decca marka yeni vaziyette Tl. 3485/120 ye müracaat.

P.T. ve Telefon Umum Md.

Sicim alınacak

P. T. T. Umumi Müdürlüğünden:

1 — İdare ihtiyacı için nümunesi veçhile 800 ila 1000 kilo ingiliz bükümü sicim kapalı zarf usuliyle eksiltmeye konulmuştur.

2 — Muhammen bedeli (6000) lira o - lup muvakkat teminat (450) liradır.

3 — Eksiltme 14 ağustos 942 cuma günü saat 16 da umumi müdürlük bina - sındaki müteşekkil komisyonda yapıla - caktır.

4 — Talipler muayyen saatten bir saat evvelisine kadar kanuni vesaiki haiz teklif mektuplarını komisyona tev - di etmelidirler.

5 — Şartname, Ankarada P. T. T. umumi müdürlük levazım müdürlüğün - den ve İstanbulda Yeni Valide nanında P. T. T. Umumi depo ayniyat muhasip - liğinden bedelsiz olarak alınabilir.

(5755) 1952

ULUS — 23. üncü yıl. — No. 7538
İmtiyaz sahibi
İSKENDER ARTUN
Neşriyat ve Müessese Müdürü
NAŞİT ULUĞ
ULUS Basımevi ANKARA

DİKKAT: Gazetemize gönderilen ne. nevi yazılar neşredilsin edilmesin geri verilmez ve kayboluşundan dolayı hiç bir mesuliyet kabul edilmez.

Makine tâmir işleri

Tosya Belediyesinden :

1 — Tosya kazası merkezinde elektrik tesisatına ait su türbününün kırık ve bozuk aksamının nümunesine göre döküp imal ve mahallinde mon - tajı ve çalıştırılması açık ek - siltmeye konulmuştur. Bedeli keşfi 5000 liradır.

2 — Eksiltme 16-7-1942 ta - rihinden itibaren 15 gün müd detledir. İhale 31-7-1942 cuma günü saat 15 te Tosya beledi - ye encümeninde yapılacaktır.

3 — Talipleri eksiltme şart - namesi ve buna müteferri evra - kı Tosya belediyesinde göre - bilir.

4 — Taliplerin usulü daire - sinde 375 lira muvakkat temi - nat vermeleri ve bu iş için vi - lâyet nafıasından aldıkları eh - liyet vesikasını eksiltme ta - rihinden üç gün evvel Tosya belediyesine ibraz etmeleri lâ - zımdır. (8011-5912) 1936

Cumhuriyet Halk Partisi

Yapı işleri

C. H. P. Ankara İdare Heyeti Reisliğinden:

1 — Kalaba'da yapılacak 7 adet iki odalı köy evi inşaatının götürü o - larak ihalesi 10. 8. 942 tarihine rast - lıyan pazartesi günü saat 17 de Ye - nişehir'de C.H.P. Ankara İdare He - yeti binasında yapılmak üzere kapalı zarf usuliyle eksiltmeye konul - muştur.

2 — Keşif bedeli (23093) lira (28) kuruş ve muvakkat teminatı (1732) liradır.

3 — İsteklilerin teklif mektuplarını muvakkat teminat mektup veya makbuzlariyle Ticaret odası vesikalarını ve bu iş için Nafıa müdürlüğünden alacakları fenni ehliyet ve - sikalarını hamilen yukarıda adı ge - çen günde saat 16 ya kadar komis - yon reisliğine vermeleri.

Buna ait keşif ve şartnameyi her gün C.H.P. Ankara İdare Heyeti baş - kanlığında görebilecekleri.

(5863) 1912

Yeni çıktı
Fransız
ROMANTİZMİ
(Etüt - Biyografi - Antoloji)
Yazan:
Cevdet PERİN
Satış yeri:
Berkalp Kitabevi Ankara.

ADLİYE VEKÂLETİ

Memur alınacak

Adliye Vekâletinden:

Vekâlet dairelerinde açık olan 50 ve 60 lira ücretli kâtiplikler için 10. 8. 942 pazartesi günü saat 15 te müsabaka im - tihanı yapılacaktır.

Memurin kanununun 4 üncü madde - sindeki vasıf ve şartları haiz olanların zat işleri umum müdürlüğüne müracaat etmeleri ilân olunur.

(6119) 2144

Satılık ev

Bahçeli Evlerde B. 3 tipinde bir ev devren satılıktır. Müracaat yeri telefon: 3485/18. 1450

İnhisarlar Umum Md.

Yapı işleri

İnhisarlar Umum Müdürlüğünden :

1 — Proje, keşif ve şartnamesi mucibince idaremizin Kabaştak'taki başmüdürlük binasında yaptıracağı tadilât işi kapalı zarf usulü ile eksilt - meye konmuştur.

2 — Keşif bedeli (34.484.36) lira % 7,5 muvakkat teminatı (2587) liradır.

3. — Eksiltme 14. 8. 942 cuma gü - nü saat 10.30 da İstanbul'da Ka - bataş'ta levazım şubesindeki merkez alım komisyonunda yapılacaktır.

4 — Proje, keşif ve şartname (173) kuruş mukabilinde sözü geçen şube - den ve Ankara, İzmir başmüdürlükle - rinden alınabilir.

5 — Eksiltmeye girmek istiyenlerin (15.000) liralık bu kabil inşaatı mu - vaffakiyetle yapmış olduklarına dair vesika ibraz ederek ihale gününden (8) gün evveline kadar umum müdür - lük inşaat şubesinden ayrıca eksilt - meye iştirak vesikası almaları lâzım - dır.

6 — Eksilmeye gireceklerin mühür - lü teklif mektuplarını kanuni vesaik - le % 7,5 güvenme parası makbuzu veya banka teminat mektubunu ve şartnamesinin "F" fıkrasında yazılı vesaiki ihtiva elecek olan kapalı zarf - larını ihale günü eksiltme saatinden bir saat evveline kadar mezkûr komis - yon başkanlığına makbuz mukabilin - de vermeleri lâzımdır. Postada vuku - a gelecek gecikmeler kabul olunmaz. (8103-6078) 2154

Yapı işleri

İnhisarlar Umum Müdürlüğünden : 1 — 14.7. 942 tarihinde kapalı zarf - la ihale edilmiyen Ankara Bira Fab - rikasında yaptırılacak amele yemek - hane, yatakhane ve revir inşaatı işi bu kere pazarlıkla eksiltmeye kon - muştur.

2 — Keşif bedeli (122.001.04) lira olup muvakkat teminatı (7350) lira - dır.

3 — Eksiltme 14. 8. 942 cuma günü saat 10 da İstanbul'da Kabataş'ta le - vazım şubesindeki merkez alım komis - yonunda yapılacaktır.

4 — Proje, kekif ve şartname sözü geçen şubeden ve İzmir Ankara baş - müdürlüklerinden (610) kuruş muka - bilinde alınabilir.

5 — Eksiltmeye gireceklerin pazar - lık için tayin olunan gün ve saatte te - minat paraları ve şartnamenin F. fık - rası mucibince alacakları eksiltmeye iştirak vesikalariyle birlikte adı geçen komisyona müracaatları.

(8102-6077) 2153

Memur alınacak

Cenup Demiryolları Müdürlüğünden:

Hareket şakirtliğinde istihdam edil - mek üzere asgari orta tahsil görmüş ve fiili askerî hizmetini ifa etmiş olanlara ihtiyaç vardır. Taliplerin şeraiti öğren - mek üzere her gün saat 17 den 19 a ka - dar Kınacı han 27 numaraya müracaat.

FENNÎ SÜNNETÇİ
Rıza TÜZEMEN

Mesleğinde 30 senelik ihtisa - sı ile en müşkül sünnetleri kullandığı ilâç tesiriyle kati - yen ağrı hissettirmeden yapar. Üstadın sünnet ameliyesinden çocuklar ıstırap duymazlar ve - lileri her bakımdan müsterih olabilirler. Adres: Anafartalar Cad. Sebat Eczanesi Tl: 1153

Kend. tabii gaziyle kuvetlendirilmiş
KARAHİSAR MADEN SUYU " TABİİ SODAS

Kızılay ve Millet Meclisi Parkları büvetlerinde, Ulus'ta Ahm İstanbul Pasta salonu karşısında Ahmet Erkmen, Yenişehir: Sakar sinde Balkan, bakkaliye mağazalarında, Samanpazarında, Bursa Paza sinde, bardak ve perakende şişe ile satışına başlanmıştır. Sandıkla sip Telefon 5153 e müracaat. 1405

Ankara'da parasız sıra bekliy İlk Okul öğretmenlerine

Ankara Vâliliğinden :

Muhtelif yıllarda vilâyetimiz emrine verilip de Ankara merkezinde hale tayinleri yapılmak üzere açıkta sıra bekliyen ilk okul öğretmenler yıtlarının tecdidine ve ikametgâh adreslerinin yeniden tesbitine lüzum muştur. Bu durumda olan öğretmenlerin 8-8-1942 cumartesi gününe ka remize müracaatla kayıtlarını yenilettirmedikleri takdirde sıra bekleme rının kaldırılacağı ilân ve tebliğ olunur.

Müracaatlar bizzat öğretmenler tarafından Ankara Maarif Müd yapılacaktır. (5870) 19

Ekmek, yağ ve et alınaca

Ankara Polis Enstitüsü Müdürlüğünden:

Cinsi	Miktarı	Tah. Fiy. Kr. S.	Tutarı Lira	İlk Tem. Lira	Pa yap G
Ekmek	60.000 Ad.	10 75	6450	485	3. 8.
Sadeyağı	5.000 Kg.	225 —	11250	945	3. 8.
Koyun eti	20.000 Kg.	100 —	20000		
Kuzu eti	1.500 Kg.	100 —	1500		
Sığır eti (kemikli)	2.500 Kg.	80 —	2000		
			23500	1763	3. 8.

Polis enstitüsünün 942 malî yılı ihtiyacı için kapalı zarf usuliyle sa nacak yukarıda cins ve miktarları yazılı erzak eksiltmesinin yapılacı edilmiş olan 3-7-942 cuma günü muayyen saatlerde komisyonumuza hiç tekli gelmemiş olduğundan 2490 sayılı kanunun 40 ıncı maddesi gereğince pazarlığa bırakılmıştır. Muhammen bedel ve muvakkat teminat miktarla şılarında gösterilmiştir.

İsteklilerin 3-8.942 pazartesi günü tayin edilen saatlerde teminat m veya banka mektubu ve vesaiki lâzimeleriyle birlikte Ankara polis en binasında müteşekkil satın alma komisyonunda hazır bulunmaları.

Şartname her gün polis enstitüsü muhasebesinde görülebilir. (5940)

MAHKEMELER

Mahkûmiyet

Tortum C. Müddeiumumiliğinden :

58 kuruşa satılması lâzım gelen şe - kerin kilosunu 70 kuruşa satmak su - retile Milli Korunma Kanunun hüküm lerine muhalefetten suçlu Tortum'un Azert nahiyesinden Mustafa oğlu 317 doğumlu İbrahim Akpınar hakkında yapılan duruşmada suçlunun sabit o - lan fiilinden dolayı 3780 Numaralı Milli Korunma kanunun 3954 sayılı kanunla değişen 59 uncu maddesinin 3 üncü fıkrası mucibince 25 lira ağır para cezasiyle mahkûmiyetine ve 7 gün müddetle dükkânının kapatılma - sına ve suç mevzuu olan yarım kilo şe - kerin müsaderesine ve yarım kilo şe - ker için suçlunun almış olduğu 35 ku - ruşun müşteri Azert nahiyesi karakol komutanı Resul Dileğe iadesine ve hüküm katileştiği takdirde hüküm hülâsasının neşrine dair Tortum as - liye ceza hâkimliğinden verilen 18. 10. 941 tarihli karar kesbi katiyet et - mekle ilân olunur. 1454

Ankara 2 inci Asliye Huku kimliğinden:

Elektrik Şirketi teknik m Saim Gögenin annesi Fitnat tarafından mahkememize açıla adı değiştirilmesi dâvasının da: evvelce almış olduğu Pam adının Gögen olarak tashihine suretile nüfusa tesciline 25-6-9 ünde kabili temyiz olmak karar evrildiği ilân olunur.

Bahçeli Evlerde
Açık hava sinemas

açıldı
Temiz bir muhit olan bu m halde Ankara'nın en güzel a hava sineması yapılmıştır. S nemada masalı yerler ve nef meşrubat da mevcuttur.

Bu akşam
MACARİSTAN GECELER

Sinema her akşam 9.30 da ba lar. Program haftada iki de değişir. Sinema bittikten son otobüs mevcuttur.

Türkiye Cumhuriyeti Merkez Bankasının 25-7-1942 vaziye

AKTİF	Lira	Lira
KASA		
Altın : safi kilogram 74.616.385	104.953.914,15	
Banknot	7.374.146,50	
Ufaklık	202.647,75	112.530.708,40
DAHİLDEKİ MUHABİRLER :		
Türk Lirası	502.317,80	502.317,80
HARİÇTEKİ MUHABİRLER :		
Altın : safi kilogram 23.948,013	33.648.796,38	
Altına tahvili kabil serbest dövizler	—,—	
Diğer dövizler ve borçlu kliring bak.yeleri	53.041.262,93	86.690.059,31
HAZİNE TAHVİLLERİ :		
Deruhte Edi. evrakı nakdiye karşılığı	158.748.563,—	
Kanunun 6-8 inci maddelerine tevfikan hazine tarafından vaki tediyat	24.221.621,—	134.526.942,—
SENEDAT CÜZDANI :		
Ticari senetler	331.222.432,88	331.222.432,88
ESHAM ve TAHVİLAT CÜZDANI :		
A) Deruhte edilen evrakı nakdiyenin karşılığı esham ve tahvilât (itibari kıymetle)	44.833.139,93	
B) Serbest esham ve tahvilât	10.506.443,45	55.339.583,38
AVANSLAR :		
Altın ve döviz üzerine avans	3.096.31	
Tahvilât üzerine avans	7.905.723,45	
Hazineye kısa vadeli avans	—,—	
Hazineye 3850 No. lu kanuna göre açılan altın karşılıklı avans	250.000.000,—	257.908.819,76
HİSSEDARLAR		4.500.000,—
MUHTELİF		9.763.176,24
YEKÛN		992.984.039,77

PASİF	Lira	Lira
SERMAYE		15.000.000
İHTİYAT AKÇESİ :		
Âdi ve fevkalâde	9.412.135,73	
Hususi	6.000.000,—	15.412.135
TEDAVÜLDEKİ BANKNOTLAR :		
Deruhte edilen evrakı nakdiye	158.748.563,—	
Kanunun 6-8 inci maddelerine tevfikan hazine tarafından vaki tediyat	24.221.621	
Deruhte Edi. evrakı nakdiye bakiyesi	134.526.942,—	
Karşılığı tamamen altın olarak ilâveten tedavüle vazedilen	40.000.000,—	
Reeskont mukabili ilâveten tedavüle vazedilen	288.500.000,—	
Hazineye yapılan altın karşılıklı avans mukabili 3902 No.lu kanun mucibince ilâveten tedavüle vazedilen	136.500.000,—	599.526.943
MEVDUAT :		
Türk Lirası	116.801.195,16	
Altın : safi Klg. 877,422	1234.164,05	118.035.359
3850 No. lu kanuna göre hazineye açılan avans mukabili tevdi olunan altınlar :		
Safi Klg. 55.541,930	78.124.167.90	78.124.167
DÖVİZ TAAHHÜDATI :		
Altına tahvili kabil dövizler	—,—	
Diğer dövizler ve alacaklı kliring bakiyeleri	27.044.473,38	27.044.473
MUHTELİF		139.840.961
YEKÛN		992.984.039

1 temmuz 1938 tarihinden itibaren: iskonto hadd! % 4 altın üzerine avans % 8

Cebeci Yenidoğan Sineması
BU GECE 21.15 te 7 Günahkârlar Marlen Didrich
Kavaklıbahçe ÇİÇEK Sineması
Bu gece 21,15 te Bağdat Bülbülü Türkçe sözlü
Çankırı Cad. YILDIZ Sineması
Bu gece 21,15 te Yanık Esire "VEDAT,, Türkçe sözlü

Yeni Sinemada
Bugün bu gece
14.30 - 18.30 seanslarında
ÇAM SAKIZI
16.30 - 21 seanslarında
AŞKIN ZAFERI
Tel: 3540

Park Sinemasında
Bugün Bu Gece
14.30 - 18.30 seanslarında
Mr. Moto canavar adam
16.30 - 21 seanslarında
ÜÇ AHBAP ÇAVUŞLAR
Pastırmacıyan ve şürekâsı
Türkçe sözlü
12.15 te Halk Matinesi
MATMAZELİN BEBEĞİ
Tel: 1131

Sus Sinemasında
Bugün Bu gece
iki film birden
I - Elektrikli adam
II - Silâhşörler define arıyor
Seanslar:
14.30 - 16.30 - 18.30 - 21 de
Geceleri 2 film birden

Sümer Sinemasında
Bugün bu gece
Şimdiye kadar gördüğünüz filmlerin en güzeli... Heyecan, dehşet, korku..
KARA ÇAYLAK
Birinci devre 15 kısım
Seanslar:
12.15 - 14.30 - 16.30 - 18.30 gece 21
Tel: 3560