PAZARTESİ
20
TEMMUZ
1942
5 KURUŞ

ULUS BASIMEVİ
Çankırı Caddesi. Ankara
Telgraf : ULUS Ankara
—(Telefon)—
Başyazarlık . . . 1371
Yazı İşleri Müdürü . . . 1061
Müessese Müdürü 1144
Yazı İşleri 1062
İdare 1064

ULUS

ADIMIZ ANDIMIZDIR

ANADOLU
Sigorta Şirketi
Senelik temettülü
ve
% 10 iratlı
maluliyetli - hayat
sigortası yapmaktadır.
Nihat Rutkay'a
müracaat Telefon : 2687

Kamplarını bitiren talebeler

Güzel bir törenle Atatürk anıdına çelenk koydular

Gençler halk tarafından hararetle alkışlandılar

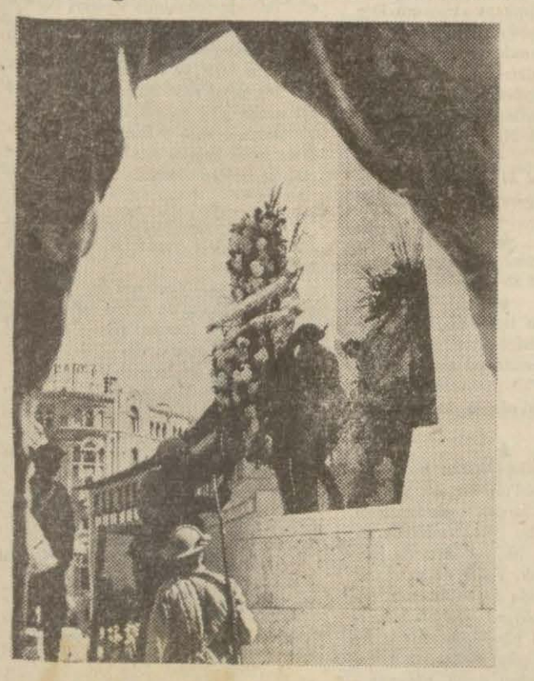

Abideye çelenk konurken

Ulus meydanı, dün güzel ve heyecanlı günlerinden birini daha yaşamıştır. Ankara'da askerlik kamplarını yapmakta olan yüksek tahsil gençliği üç haftalık kamp devresini muvaffakıyetle bitirmişler ve bu münasebetle Ulus meydanındaki Atatürk anıtına bir çelenk koymuşlardır. Ankara Hukuk Fakültesinden, Siyasal Bilgiler Okulundan, Dil Tarih - Coğrafya Fakültesinden, Gazi Terbiye Enstitüsünden ve Konservatuvardan 1500 e yakın talebe muntazam adımlarla, Ulus meydanına gelmişler ve anıtın etrafında toplanmışlardır. Törene, üniversite talim taburu da emrinde bulunan Yedek Subay Okulu Komutanı Kurmay Albay sayın Ali Rıza Gürcan riyaset etmekte idi. Hazırlanan çelengin âbideye konmasını ve İstiklâl Marşını müteakip birinci bölükten ve Hukuk talebesinden Adli Kısagün çok alkışlanan bir nutuk iradetmiştir. Bu nutku aynen aşağıya alıyoruz:

— Sayın büyüklerim, komutanlarım! Sevgili arkadaşlarım!

Büyük ve engin tarihi kadar, büyük ve kahraman ordunun sinesinde geçirdiğimiz kısa bir kamp devresinden sonra tekrar okullarımıza dönüyoruz.

Bugün bu kutsal yere, Atatürk'ün, büyük ve ünlü askerin mânevi huzuruna ordunun birer ferdi olarak ruhlarımızı saran, kalblerimizi kabartan büyük ve asil bir heyecanla geldik.

Bizden evvel vatanı canlariyle, kanlariyle kurtaranların ve kuranların izinde ve eserinde biz de canımızı, kanımızı son damlasına kadar akıtarak aziz emaneti müdafaa ve muhafaza edeceğiz. Sonu 3. de

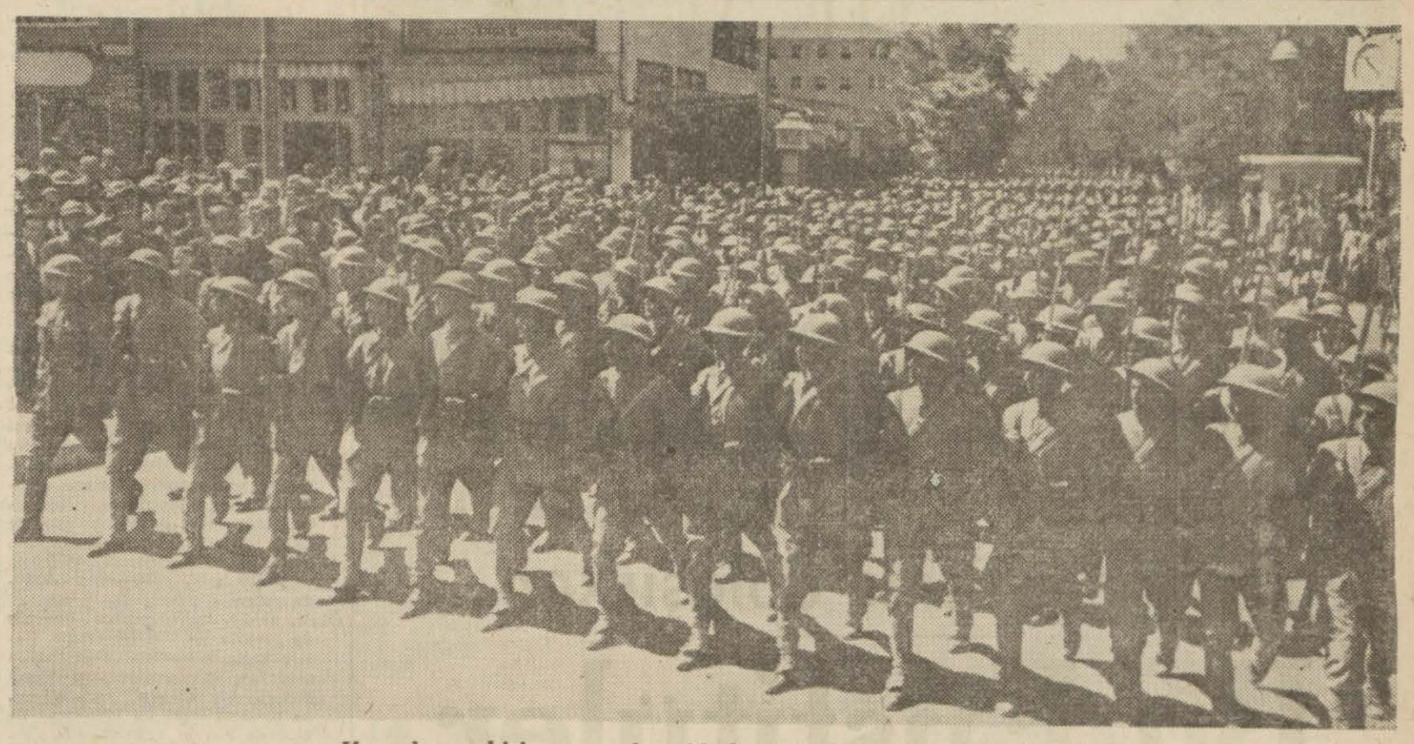

Kamplarını bitiren gençler Abide önünde geçit resmi töreninde

Kurban verdiğimiz denizciler

Falih Rıfkı ATAY

Çanakkale açıklarında, bir Türk denizaltısının kazaya uğradığı haberi bir rivayet olarak yayıldığındanberi, istirap ve merak içinde idik. Bütün kurtarma vasıtalarının facia yerinde toplandığını biliyorduk ve gazetelerde bugün yarın, ya bir müjde, ya bir kara haber bekliyorduk. Başvekilimizin tebliğinden öğreniyoruz ki Atılay denizaltısı ve 38 denizcimiz kaybolmuştur; vatan hizmetinde canlarını vermişlerdir: hâtıraları önünde eğilir ve acılı ailelerine başsağlığı dileriz.

Askerlik vazifelerini havada ve denizaltında gören gençler, bütün memleketlerde, kahramanca bir hayat yaşamak kaderindedirler. Her silâhın başındaki asker, harp olduğu vakit ölümle karşılaşacağını bilir. Fakat uçak ve denizaltılarda çalışanlar için, barış zamanındaki talimler dahi, aynı zamanda birer kahramanlık imtihanıdırlar. Japonlar hava talimlerinde, birkaç yıl içinde 15000 den fazla kurban vermişlerdir. Hava ve sualtı silâhlarının nazik cihazlarında bir küçük aksama, çok defa, hayat pahasına olur.

Yeni cihan harbinin ilk yılında, bir ay içinde, ingilizler, amerikalılar ve fransızlar gene kaza yüzünden birer denizaltı kaybettiler. Cumhuriyet denizaltı filosunun kurulduğu 14 yıldanberi ilk kaza, bu Atılay faciası olmuştur. Türk denizcisinin, denizaltı silâhını, atı gibi, kanadı gibi, topu ve tüfeği gibi hükmederek kullandığını biliyoruz: bununla beraber her makinenin başına sık sık gelen ârızalardan bazıları hava ve denizaltı silâhları için netameli olmaktadır. Hele biraz derinde batan denizaltılar için kurtarma vasıtalarının da daha çok mükemmelleşmiye muhtaç olduğu, büyük deniz devletlerinin başından geçen kazalarda görülmüştür.

Atılay kurbanları, vatan uğruna şehit düşmüşlerdir. Hatıraları, eşsiz destanlarla dolu Türk denizciliği tarihinde kalacak, yeni genç yiğitler, ölmüş olanların kadrodaki boş yerlerini dolduracaklardır.

Cumhuriyet Hükümetinin sevgisi ve şefkati, dündenberi, ölmüş olanların bıraktıkları ana, baba ve evlâtları üstünde olduğunu söylemiye lüzum bile görmüyoruz. Vatan hizmetinde ölenler, ahlâkçılığının esası kahramanca bir hayat olan Türk inkılâpçılarından her birinin ayrı ayrı evlâdı veya kardeşidirler. Her gencin ölümü ile hepimizin canından bir şey kopar gibi olur ve gene hepimizi, onlara lâyık olmak, onlardan olmak ve onların yerini boş bırakmamak heyecanı sarar. Atılay'ın sevgili ve yiğit kurbanlarını da, Türk olan bu hisle ebedî hayatlarına uğurluyoruz.

Yedek Subay Okulu Komutanı, Kurmay Albay Ali Rıza Gürcan ve kamp talebelerini yetiştiren Tabur Komutanı Kurmay Binbaşı Sadettin Özoğul geçit resminde

Millî Şefimiz Adana'dan dönen Ticaret Vekilini kabul etti

Ticaret Vekili Doktor Behçet Uz, tetkik seyahatinden, dün saat 20 de tayyare ile Adana'dan Ankara'ya avdet etmiş ve Millî Şef Reisicumhur İsmet İnönü tarafından kabul edilerek Adana ve mersinlilerin sevgi ve saygılarını Millî Şef'e ibläğ eylemişlerdir. (a.a.)

Harp Okulunun 330 mezunları

Harp Okulunun 330 mezunlarından Ankara ve civarında bulunanların okulu bitirmelerinin 28 inci yıldönümü evvelki akşam Çiftlik'te yapılan güzel bir toplantı ile kutlanmıştır. Başta İskân Müfettişi Tümgeneral sayın Fevzi Mengüç olduğu halde bütün mezunlar çok samimî bir hava içinde mektep ve askerlik hâtıralarını anmışlar, vazife dolayısiyle aralarında bulunmıyan arkadaşlarını hatırlamışlardır. Şimdiye kadar muhtelif savaşlarda şehit olanların aziz hatıralarını bir dakika sükûtla taziz etmişlerdir. Bundan sonra yüce Millî Şefimize ve büyüklerimize sonsuz bağlılık hisleri ve tazimler arzedilmiştir. Yukardaki resimde 330 mezunlarından Ankara'da bulunanları hep bir arada görüyorsunuz.

Erzurum'da İnönü günü

Erzurum, 19 a.a. — Millî Şefimiz Cumhurreisimizin Erzurum'u şereflendirdikleri günün yıldönümü dün Halkevinde büyük bir törenle kutlanmıştır

MOSKOVA'YA GÖRE

Voronej ve Millerova'da şiddetli savaş var !

Voronej kesiminde

Von Bock kıtaları durakladılar ve müdafaaya çekildiler

Moskova, 19 a.a. — Bu sabahki sovyet tebliği:

Bu gece kıtalarımız, Voronej dolaylarında ve Millerovo'nun cenubunda düşmanla şiddetli savaşlar yapmıştır.

Cephenin başka kesimlerinde hiç bir değişiklik olmamıştır.

✶

Moskova, 19 a.a. — Bu sabahki sovyet tebliğine ektir:

Sovyet tank grupları Voronej çevresinde düşmanı mevzilerinden çıkararak ilk alman müdafaa hattında

—(Sonu 3. üncü sayfada)—

Mısırda karşılıklı hücumlar devam ediyor

Londra, 19 a.a. — Londra selâhiyetli mahfillerinde bildirildiğine göre cuma günü Mısırdaki muharebelerin başlıcası merkez kesiminde olmuştur. Almanların Ruveysat tepesini müttefiklerin elinden almak için yaptıkları muazzam gayretlere bakılırsa bu tepenin muharebe sahasının en ehemmiyetli bir noktasını teşkil ettiği gittikçe daha açık bir surette belirmektedir. İtalyan radyosu dün geceki neşriyatında ingilizlerin mihver hatlarına bir noktada nüfuz ettiklerini bildiriyordu. Bu noktanın Ruveysat mevzilerinde olduğu zannediliyor. Dünkü tebliğde şimal kesimi için bahis mevzuu edilen noktanın neresi olduğu henüz bilinmiyorsa da burasının ya Telelisa tepesi veya tam cenupta bulunan Telel'aht olması muhtemeldir. Hangisi bahis mevzuu olursa olsun bu noktaların şiddetli topçu bombardımanları altında tutulması güç noktalardan oldukları ihtimal dışında değildir. Muharebenin muntazam bir şekilde cereyan etmesini bu hâl izah eder. İngiliz hava kuvvetleri taarruzî faaliyetlerine durmadan devam etmişler ve bilhassa düşmanın taşıt ve tanklarına ve Tobruk'daki askerî depolarına tahrip edici hücumlarda bulunmuşlardır. Bu hava hücumlarının düşmanı hırpaladığını ve rahatsız ettiğine hiç şüphe yoktur.

Mihverin püskürtülen hücumları

Londra, 19 a.a. — Royterin Elalemeyn yakınındaki hususî muhabiri bildiriyor: Düşman cumartesi sabahı alelacele kamyonlarla piyade naklederek yeni bir karşı hücum yapmıştır. Toplarımız ve cenup Afrika topçusu hemen ateş açmış ve mermiler kamyonlardan inmekte olan almanların ortasında patlamıştır. Tanklar simal doğusunda zemini yoklamış, fakat bunlar da topçumuz tarafından püskürtülmüştür. Durum dünkünün aynıdır. Yani avusturalyalılar zaptettikleri toprakları muhafaza ediyorlar.

Hint kıtaları merkez kesimindeki alman mevzilerinde daha önce yaptıkları çıkıntıyı genişletmiye çalışıyorlar.

—(Sonu 3. üncü sayfada)—

BERLİN'E GÖRE

Almanlar ruslarıkovalamağa devam ediyorlar

Rostof'un doğusunda almanlar geniş bir cephe üzerinde aşağı Don'a ulaştılar

Berlin, 10 a.a. — Resmi tebliğ: Doğu cephesinin cenup kesiminde, yenilen düşmanın takibi, yolları pek ziyade harabolmuş olmasına rağmen, seyrini takibetmektedir. Hava kuvvetleri, Voroşilovgrad çevresinde çekilmekte olan yenilmiş sovyet kuvvetlerine başarıyle hücum etmiş, demiryolları ve Rostov çevresinde toplanmış düşman kafileleri arasında tahriplere sebep olmuşlardır.

Mariupol'un doğusunda, rumen kıtaları hafif düşman kuvvetleri tarafından yapılan bir çıkarma teşebbüsünü akim bırakmışlardır. Macar teşkilleri Don nehrinin batı kıyısında kalmış olan bir düşman grupunu nehrin öte tarafına atmışlardır. Bu münasebetle 25 düşman tankı ele geçirilmiş veya tahribedilmiştir.

Alman hava kuvvetleri yukarı Don üzerinde düşman kuvvetlerini ve askeri hedefleri bombalamıştır. Düşman çok önemli kayıplara uğramıştır.

İlmen gölünün cenubunda bolşevikler muvaffakıyetsiz hücumlarına devam etmişlerdir. Kola körfezinde, Rost'taki liman tesisleri yeniden ve şiddetle bombalanmıştır.

Hava akınları

Berlin, 19 a.a. — D. N. B. ajansının askeri kaynaktan öğrendiğine göre, kuvvetli alman bomba teşkilleri dün Rostof şehrindeki askeri hedeflere dalgalar halinde hücum etmişlerdir.

Alman orduları başkomutanlığından bildirildiğine göre, alman stukaları dün Murmansk yakınındaki Rosta'ya ağır çapta bombalarla hücum etmişlerdir. Deniz tamir atelyeleriyle rıhtımlar bombalanmış, müteaddit infilâk olmuş ve müteaddit yangın görülmüştür.

—(Sonu 3. üncü sayfada)—

Bolu'da Atatürk günü

Bolu, 19 a.a. — Ebedî Şef Atatürk'ün Bolu'yu şereflendirdikleri günün yıldönümü münasebetiyle dün Halkevinde bir toplantı yapılmış, nutuklar söylenmiş, hâtıraları taziz edilmiştir.

Başvekil B. Saracoğlu dünkü atletizm müsabakalarını seyrederlerken

Bölgelerarası Türkiye atletizm müsabakasında

Ankara atletleri 89 puanla birinci oldu

İstanbul'da 80 puanla ikinci oldu

Türkiye atletizm ferdi birinciliklerinden evvel bölgeler arasında atletizmin gelişme vaziyetini tespit etmek üzere tertibolunan bölgeler arası Türkiye atletizm birinciliği dün Ankara'da sona ermiştir.

İki gün yapılan çetin müsabakalardan sonra, Ankara bölgesini temsil eeden atletler 89 puvanla birinciliği kazanmışlardır. Yıllarca Türk atletizminde ileri safı tutan İstanbul atletleri de 80 puvanla ikinci olmuşlardır.

Üçüncülükten sonraki derecelerde Eskişehir, Zonguldak ve Seyhan üzerinde yürüttüğümüz tahminler aşağı yukarı yakın neticeler vermişlerdir. Bunlardan bazılarının ve bu arada Zonguldak'ın istedikleri atletleri müsabakalara getirememeleri ve bazılarının da diğer başka sebepler yüzünden noksan kadrolarla müsabakalara girmeleri puvanları düşürmüştür. Ankara ve İstanbul'un birincilik ve ikincilik için mücadeleleri dışında, başta Hasan Öztek ve Falih Gültekin gibi iki kıymetli elemanından mahrum bulunan Zonguldak olduğu halde Seyhan ve Eskişehir'in temiz ve sportmence gayreti Türk atletizminin is -

(Sonu 4 üncü sayfada)

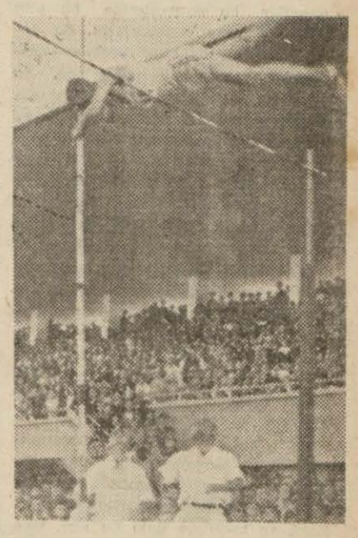

Muhittin Akın 3.40 tan geçerken

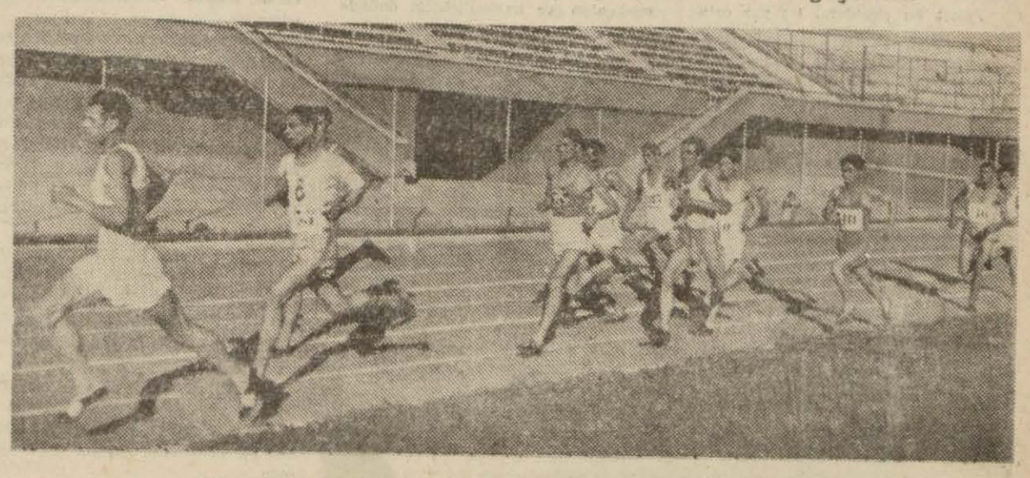

1500 metre müsabakasının ilk 200 metredeki vaziyeti

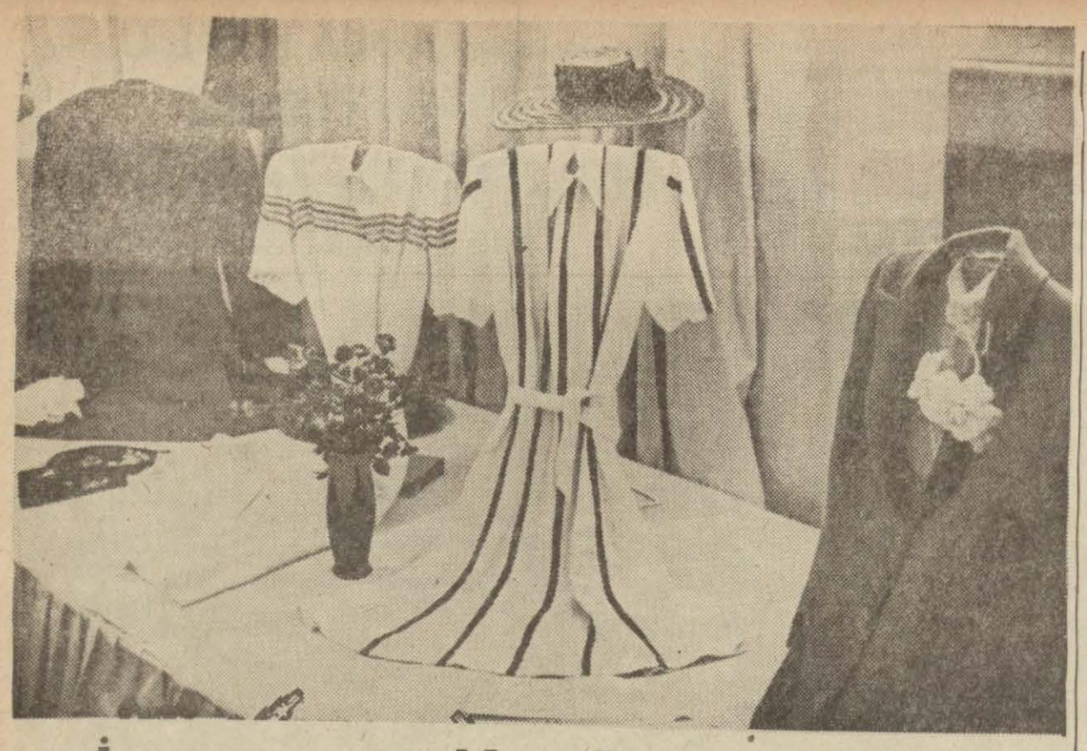

İsmetpaşa Kız Enstitüsünün güzel sergisini dolaşırken...

Bu Enstitüler gayemizdeki ev kadınına birer beşiktır

Yazık ki bütün ankaralılar göremeden kapandı. Bu fırsatı kaçırmış olanlar hayıflanmakta haklıdırlar. Çünkü, İsmetpaşa Kız Enstitüsünün bu son sergisi, önce, sergicilik tekniğinde bir ilerleyişin, sonra da, el hünerlerinin en incelerinde harikulâdelikler yaratan Türk çocuklarının sayılı seneler içinde eriştikleri muvaffakıyetlere canlı misallerle dolu idi.

El ve ev sanatları, bizim baba mirasımızdır. Biraz sonra birlikte dolaşacağımız bir salonda, on beşinci asırda yaşmaklı Bursa kızlarının dokudukları sırmalı kumaşları göreceğiz. Bu böyle.. Fakat bu sanatların arada bir can çekişme devresi vardır ve Türkiye'de, enstitüler ve sanat okullariyle yapılan yeni hamle, yeni bir "dâva,, nın hamlesi olmuştur.

El ve ev sanatları, ne tek başına bir marifet, ne ev iktısadiyatının bir gelir hanesi, hattâ ne de bir süs dâvasıdır. İnce parmakların arasında, altın yaldızlı iğnelerin kumaşlara çizdiği işlemeler, su vazodaki bir demet leylâk, berideki sade fakat vakarlı elbise örneği, öbüryandaki çocuk karyolası, bütün bunlar, fert ve aile saadetinin göze görünmez tılsımlarıdırlar.

Ben salonları dolaşırken, hep bunu düşündüm. İşlerinin arkasında, ısıl ısıl gözlerle misafir ağırlıyan sevimli kızları, birer ana ve ev hanımı olarak düşündüm. Elbiselerini biçip dikiyor, örtülerini oyup nakşlıyor, vazolarına çiçekler dolduruyor, çocuğunun üstüne titriyordu. Aile saadeti denen şey de, galiba, pek uzaklarda aranmamalıdır.

Ailede ana gayemiz, gayemiz olan anaların sayısını arttırmaktadır. Enstitüler.. İlkör kadehlerine süsü altlık, atlas yorganlara işleme yapmak için değil, bu gaye için ve bu anaları yetiştirmek için kuruldular. İsterseniz, sergiyi dolaşalım:

Dışarıda asfaltın pelteleştiği, canlı insanların buram buram ter döktüğü bir sıcakta, Enstitü Sergisini gezenler bu ziyaretlerine bir plâj manzarasından başlıyorlardı. Bu, zarif bir buluştur. İster istemez kendinizi o semsiyenin gölgesinde, şu minderin üstünde düşünüyorsunuz. Varsın sıkır sıkır güneş, kumda ve denizde kaynıyadursun.. Bu salonda gördüklerimiz — öteklerinde göreceklerimiz gibi — Enstitünün üçüncü, dördüncü ve beşinci sınıflariyle öğretmen kısmı talebesi tarafından ve ders tatbikatı olarak yapılmıştır.

Fakat asıl hünerli işler, bu uzun salondadır. Sayısını bilemem, şu kenardaki ve ortadaki yaygılarda belki yüzlerce iş var. Herbiri, yanındakini kıskandıracak kadar zarif, gözü saatlerce kendisine bağlıyacak kadar süslü ve hünerlidir. O kadar ki, sabırsız bir insan, bu eserleri seyrederken bile içinin tahammülsüzlükten burkulduğunu duyar. Avuç içi kadar kumaşta, cömertçe harcanmış göz nuru izleri vardır. Zekâ ve kabiliyet dolu bu nur, ince parmaklardan iğneye, oradan ipliğe ve alı morlu kumaşlara serpiştirilmiştir.

Fakat bu çiçekler... Bu yaz ortasında bahar manzarası harikulâde nefistir. İpek ve çiçek bu salonda, çok göz alıcı ve gönül çekici bir dostluk kurmuşlardır. Pembe çiçekleri olgun meyvalar vâdeden bir kiraz ağacının dibinde, taze bahar günlerinin ferahlığını duyuyorsunuz. Şu karşıki bir kucak leylâgı koklamak ihtiyaciyle kıvranıyorsunuz. Kıpkızıl karanfiller o kadar canlıdırlar ki, daha uzaktan kokusunu duyuyor gibisiniz. Ortancalar, saksılarında su zamanlarını bekliyorlar.

Yazan :
Kemal Zeki GENCOSMAN

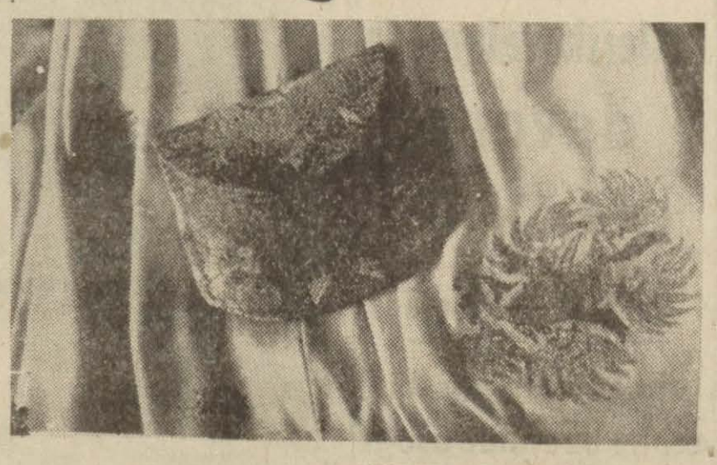

Çocuk odasına geçtiğiniz zaman, önce duvarlardaki sevimli çocuk fotoğrafları yüzünüze güler. Bu oda, evin küçüklerine aittir. İşte bir dolap ki içinde yavrunun bütün eşyası sıraya konmuştur. İşte yemekleri ve yemek listeleri...

Dikiş ve nakış ateliyelerinde, yalnız güzel işler seyretmekle kalmadık. Dışarıdan — hele erkeklerin gözüyle — hiç de kıymet vermediğimiz işlerin, faraza bir ilik örmenin başlı başına bir marifet olduğunu gördük. Koskoca bir ipliği sürüyen koskoca bir iğne, bir iliğe takılı duruyordu.. Bu, çocuklara derste gösterilen tatbikat malzemesidir.

Resim odasında, âdetâ yeni bir şey keşfetmiş olmanın sevincini duymamıya imkân yoktur; bizim yalnız oya işliyen ve kumaş biçip diken diye tanıdıklarımız meğer aynı zamanda birer ressammışlar. Koca bir salonun dört tarafını dolduran bütün bu resimlerin tamamiyle kendi zekâlarının mahsulü, kendi buluşları olduğunu duyduktan sonra takdir ve hayranlık duygumuz bir kat daha arttı.

Fakat itiraf etmek lâzım ki, serginin en yeni olduğu kadar, en dikkatdeğer köşesi, ressam Kenan'ın motif salonudur. Sanatkâr Kenan'dan ve eserlerinden bu sütunlarda bir iki kere bahsetmiş olduğumuzu hatırlıyoruz. Fakat onu yazı ile tanıtmak mümkün değildir: bu duvarları boydan boya süsliyen kumaş parçaları, eski Türk evlerinden derlenmiş motiflerdir. Bugün gözlerimizi alan ve harikulâdeliği önünde hayranlık duyduğumuz sırma işlemeleri biz yapardık. Tarihleri, yüzyıllarca gerilere gidebilir. İşlerdik ve bütün dünyayı hayran bırakırdık. Sonrasını biliyoruz: bu sanatlar unutulur oldular. Meraklı bir arkadaş, bu parçaları sabun kokan sandıkların diplerinden bulup çıkardı ve herbiri üzerinde, evkaf ve seriye kayıtlarını karıştırarak, sorup soruşturarak tetkikler yaptı.

Bundan böyle Enstitü Çocukları, bu yüzde yüz Türk motifleri üzerinde çalışacaklardır. Her birinde bizim içimizi okşıyan bir renk, bir kıvrım, bir buluş vardır. Bugünün çocuklarından şunu bekliyoruz: bizi bizden olmıyan, hayisiyetsiz çizgilerden kurtarsınlar; büyük analarımızın göz nuru karışan motiflere, bize, kendimize dönelim. Bu motifler yalnız bir derse mevzu olmağa değil, bize kalırsa, yepyeni bir enstitü açmağa değer.

Enstitünün son ziyaret ettiğimiz salonu çocuk kreşi ve ev idaresi kısmıdır. İlkinde bir yaşını doldurmamış yavrular büyütülürler ve talebe, çocuk büyütmenin inceliklerini bunlar üzerinde öğrenir. Ev idaresinde de, hakiki ev kadınlığının sırrı öğrenilir.

Ev idaresinin, her zaman ve bilhassa buhran yıllarında cemiyet için ne büyük ehemmiyet kazandığını tekrar etmek lüzumsuz bir gayret olur sanırım. Geçimin günden güne güçleştiği şartlar içinde eskiden yeni yapmanın, bir büyükten birkaç küçük vücuda getirmenin, hülâsa hiç bir değeri atmamanın mânası vardır.

Bereket versin ki, bizim kadınlarımızın büyük ekseriyeti, oldum olası lükse alışkın değildir. İdareli hayattan züppeliğe sapanları da, hayatın sert şartları yola getirmeğe başlamıştır.

Enstitünün değerli müdiresi Bn. Ayse'ye vedâ için odasına indik. Masanın üstündeki güllerin tabiilliği bizi bir kere daha hayrete düşürecek oldu.

Fakat garip, bunlar kokuyorlardı da.. Sahici idiler.

GÜNÜN GÖLGESİ

Şehitlerin ardından...

Refah'ın acılı yarası daha kapanmadan, sulara 38 kurban daha verdik. Çanakkale boylarının kahraman mazisine, hazin bir hâtıra daha karıştı. Vazife başındaydılar. Günün ışığından, denizin karasına daldılar. Bu, güneşe son veda oldu.

Analar dövünmekte elbetteki haklıdırlar; dullar kocalarına, çocuklar babalarına elbetteki yanacaklardır. Fakat, facıa, bu yaşlılara tesellilerini de birlikte getirmiştir: kara alın yazılarının üstüne, şu ak şerefin beratı yazıldı: onlar, Çanakkale'de ve vazife başında can verenlerin anaları, babaları, karı ve çocuklarıdırlar.

Çanakkale sularına her akşam üstü gölgesi vuran bu kıyı tepeleri daha nice şehidin yasını tutar. 38 yiğidin son hayat ve toprak hâtıraları bu destan dağları, bu gazi tepelerdir ve yeryüzünde son defa ciğerlerine çektikleri hava, Çanakkale tepelerindeki siperleri yalıyarak gelen akşam rüzgârı olmuştur. Hür vatan havasının, genç ve şişkin ciğerlerin kasabacıklarında kalan zerreleri, onları günahsız melekler gibi, gökyüzüne çekmeğe yeter.

Ölüm, acıdır. Fakat yiğitçe ölmenin de gururlu bir tesellisi vardır. Vazife başında ölenler, hele vatan müdafaasına hazırlanırken hazin kaderleriyle karşılaşanlar, arkada bıraktıklarına bu tesellinin de üstünde kuvvet verirler. Biz, şehitlerden arta kalanlar, kuvvetimizi bunun için hesaba sığmaz buluyoruz. İnsan cemiyetlerine, dirilerden çok ölülerin hâkim olduğu sözü de, ancak şehit olmasını ve şehit yası tutmasını bilenler için doğrudur.

Ölüm acı, facıa müthiş ve yasımız derindir. Fakat biz, kahramanca kaybedilen her damla kandan, bir kahramanlık dersi alagelmişizdir, alagideceğiz. Ölenler, Anafarta arslanları Kara Mehmet ve arkadaşlarının çocuklarıydılar. Babaları nın mirasını koruyorlardı. yaşıyanlar, gidenlerin yerinde derhal nöbet almışlardır. 38 genç ve yiğit deniz aslanının arkadaşları ve çocukları, onların yerlerini boş koymıyacak ve şanlı adlarını unutmıyacaklardır.

Ölülere son borcumuzu ödiyelim: Bu, aziz ruhları önünde olanca sayğımızla eğilmek ve susmaktır.

Kemal Zeki GENCOSMAN

Tokat Halkevinde bir toplantı yapıldı

Tokat, 19 a.a. — Dün Halkevinde köylü ve şehirli, müstahsil ve müstehlik bir çok yurttaşların iştirakiyle yapılan bir toplantıda Vâli, Hükümetin hububat hakkında vermiş olduğu kararı anlatmıştır. Karar büyük bir memnuniyet uyandırmıştır.

Maliye müfettişliğine terfi eden maliye müfettiş muavinleri

Maliye müfettiş muavinlerinden B. Burhan Ulutan, Necati Oktay, Memduh Aytür, Yekta Teksel, Cahit Kaya, Bârık Uluğ, Derviş Gılava maliye müfettişliğine terfi etmişlerdir.

Ankara Halkevi köycülerinin dünkü köy gezileri

Halkevi Köycülük kolundan doktor ve dişçinin dahil olduğu bir ekip Kayı köyü ve Çubuk'a giderek mutat çalışmalarına devam etmişlerdir. Doksan yedi hastaya bakılıp gereken tedavileri yapılmış ve 170 kişinin de ayrıca dişleri tedavi edilmiştir.

Doktor ve dişçi tarafından ayrı ayrı halkı aydınlatıcı sağlık öğütleri verilmiş ve sağlığa, ziraate dair faydalı broşürler, köylüyü ilgilendiren manzum kitaplar verilmiştir. Halkevi'nin köylere evelce vermiş olduğu ecza ve kitap dolaplarında öğretmen, eğitmen ve muhtarlarla incelemeler yapılarak köylümüzün bunlardan faydalanması temin edilmiştir. Bu gezi sekizde başlıyarak on dokuza kadardevam etmiştir.

Bosna taraflarında çetecilerle mücadele

Budapeşte, 19 a.a. — Bosna'nın doğu - şimal bölgesinde Kozara dağlarında bir aydanberi Çernik çetelerine karşı yapılan temizleme hareketleri sona ermiştir. Alman kıtalarından yardım gören hırvat kuvvetleri bu harekât esnasında 3000 den fazla asi öldürülmüşlerdir. 7000 asi teslim olmuştur. Çetecilerle çarpışmalar devam ettiği sırada bu bölgede halkı başka yerlere kaldırmak icabetmiştir.

Dünkü atış müsabakalarından bir görünüş

Atış poligonunda 7 bölge birinciliği müsabakaları yapıldı

Ankara Bölge Atıcılık Ajanlığından: 1942 yılı beden terbiyesi federasyon lar faaliyet programı mucibince 19.7.942 pazar günü Ankara Atış Poligonunda (7) bölge mükellefleri birincileri arasında bir müsabaka yapılmıştır. Alınan teknik neticeler şunlardır:

Cahit Öztezdoğan (Eskişehir) 48 puvanla birinci, Nurettin Saka (Kastamonu) 48 puvanla ikinci, Hacı Bakır 45 puvanla üçüncü, Ali Rıza Gürkan (Ankara) 44 puvanla dördüncü, Cemal Öner (Bilecik) 44 puvanla beşinci, Mehmet Gürel (Çankırı) 37 puvanla altıncı, Vakıf Üçeri (Bolu) 32 puvanla yedinci olmuşlardır.

Adana'da atıcılık grup birincilik müsabakaları

Adana, 19 aa. — Beden Terbiyesi Umum Müdürlüğü tarafından Adana'da İçel, Hatay, Kayseri, Niğde ve Seyhan bölgeleri beden terbiyesi mükellefleri atıcılık birincileri arasında grup birincilik müsabakası yapılmıştır. Seyhan bölgesinde Fehmi Yüceyar birinci, Hatay bölgesinden Ferit Özel ikinci, Kayseri bölgesinden Ömer Silâhtar üçüncü olmuştur. Atıcılık federasyonu kazananlara mükâfatlarını vermiştir.

Yüzme Teşvik Müsabakalarında

Ankaragücü birinci oldu

ve federasyon kupasını aldı

Dün Karadeniz havuzunda mevsimin üçüncü teşvik müsabakası olan federasyon yüzme teşvik müsabakası yapılmıştır. Müsabakalar gayet güzel ve muntazam olmuştur. Bilhassa ilk defa yapılan ve çok uzun mesafe olan 1500 metre ve 4×200 bayrak yarışları ile kule atlamaları çok heyecanlı olmuştur. Müsabakalarda derece alan yüzücülere yüzme kemerleri ve puvan itibariyle birinciliği alan Ankaragücü takımına da federasyon kupası hediye edilmiştir.

20 Yıl Evelki Hâkimiyeti Milliye

Yurt içinde

İstanbul'dan bildiriliyor: 14 kişiden mürekkep bulunan İtilâf Fırkası, âzasından dört kişiyi ihraca karar vermiştir. Herkes bu hareketle alay etmektedir.

Yurt dışında

Fransız gazeteleri Lâhey konferansının mukadder olan âkibetinden müteessif görünmemektedirler. Tan gazetesi, "Avrupa'nın imarına şarktan değil, garpten başlanması lâzımgeldiğini Loyt Corç takdir etmelidir" diyor.

YANKILAR

Yollardan notlar :

Biraz da İstanbul..

Kayseri'de kaldığım gecenin birkaç saatini kendisiyle beraber geçirdiğim aziz arkadaşım, Agâh Sırrı Levent, yârenlik arasında bana yeni bastırmakta olduğu bir eserin tamamlanmış formalarını gösterdi. Bu kitap, divan edebiyatında felsefe, tasavvuf, ilim, telâkki, sanat v.s. gibi şeylerdeki özellikleri göstermek, açıklamak maksadiyle kaleme alınmıştır. Tamamlandıktan ve bir tanesi de bana armağan edildikten sonra eseri doya doya okumak ve üzerine bir şeyler yazmak imkânını bulacağımı sanıyorum. Şimdi ondan bahsedişim, bu kitapta divan edebiyatında "İstanbul" üzerine yazılmış şiirlere de sayfalar ayrılmış olmasıdır.

Divan şairleri İstanbul için, galiba, pek fazla bir şey yazmadılar.

"Beşiktaş'a yakın bir hânei viranı" olan, hayatını Topkapı sarayının lâle bahçesiyle Sadabâd'ın havuzları, cetveli sîmleri arasında geçiren Nedim, bu güzel şehre dair vezin ve kafiye harcamasın, olamazdı. Onun için İstanbul'a dair yazılmış eski mısralar arasında en önce Nedim'inkileri hatırlarız:

Bu şehri Stanbul ki bi-mislü bahadır
Bir sengine yekpâre Acem mülkü fedadır.

★

Bir gevheri yekpâre iki bahr arasında
Hurşidi cihantap ile tartılsa sezadır.

★

Lâedri'nin şu beyti de, bir yönden İstanbul'a dairdir:

Meyhane mi, mescit mi nedir şehri Stanbul
Ebruları mihrap olacak hayli sanem var.

★

İşte divan edebiyatının bu yolda vasfettiği İstanbul'un bir iki gündür misafiriyim. Yollardan gönderdiğim notlar arasında bu güzel ve büyük şehirden bahseder beş on satır da yazmasam olmıyacak. Fakat ne yazmalı?

"Güneş altında düşünülmemiş, yazılmamış şey yoktur." sözünü hatırlayınız. İstanbul güneşinin altında ise bu kadar gazete çıkar ve bunlar, İstanbul'da sade olanları değil, olmıyanları bile yazar; geçici bir kapı yoldaşına yazacak konu bırakmazlar.

İki senedir gelmediğim İstanbul'da gözü okşar değişiklikler gördüğümü saklıyamam. Bu bayındırlaşma ve güzelleştirme gayreti tamamlandığı zaman:

İstanbul'u aç, gülzar yap !

vasiyeti yerine gelmiş olacaktır.

İstanbul'un büyük mimari eserlerini meydana çıkarmak için gösterilen gayret, bir başka noktayı da meydana çıkarıyor. Bu ölmez eserleri kuran atalarımız yalnız kudretli mimarlar değil, aynı zamanda ürbanist imişler. Çünkü her büyük eserin en elverişli taraflarına onu kapatmıyacak şekilde başka eserler de yapmış ve o âbideleri bütünleştirmişler.

Beyazıt camisinin karşısındaki güzel medreseyi uzun yıllar, köhne salaş halindeki konaklarla dükkânlar örtmüşlerdi. Şimdi onun önü temizlenip açılınca Beyazıt camisinin ve meydanının siması kendi asaletini alıyor.

Yenicami'nin de sol tarafı açılmıştır. Burada eskiden dünyanın en köhne salaşları kurulur, seyyar kebapçıların, pilâvcıların dumanı tüter, gene burada dızdızcılar, mantarcılar, acemi köylüleri dolandırmıya savaşırlardı.

Hele caminin denize bakan yüzünün önünde yükselmiş sipsivri bir bina bulunduğunu hatırlarım ki üzerinde koskocaman bir "firengi hekimi" levhasını taşır ve bu levha bana, büyük bir sanat eserinin yüzünde çıkmış bir şankr gibi gelirdi.

Şimdi oranın yıllarca kapalı, kirli ve tozlu kalmış eseri de tuvaletlerini tamamlamaktadır.

★

Yazıma başlarken divan şairlerinin İstanbul'a dair yazdıklarından kısaca bahsetmiştim.

Beyazıt'ta, Yenicami'de, Tepebaşında ve Taksim'de açılan sahaları gördükten sonra insanın aklına rahmetli Hâşim'in şu mısraı da geliyor:

Çıkacaksın bu merdivenlerden

Gerçekten, İstanbul belediyesi şehri bayındırlaştırırken merdiven ve basamaktan ziyadesiyle faydalanmıştır.

İmar tamamlandıktan sonra, bu merdivenlerin basamaklarını sayıp bir tarafa kaydedenler, bizden sonra gelecek olanlara, her halde, değerli istatistik bilgisi bırakacaklardır.

Ondan sonra, artık, şair Yahya Kemal de :

Merdivenler busişi nermini damâniyle mest
İndi bin işveyle bir kâşânei fağfurdan

beytini yazmak için hayalinde Sadabâd'a kadar uzanmıya lüzum görmiyecek, bunu İstanbul'un bayındırlaştırılmış her hangi bir alanında söyliyebilecektir.

Evet, "busişi nermini damân"! Fakat bu mısranın tekrar söylenebilmesi için, uzun eteklerin, yeniden moda olması lâzım.

Halbuki İstanbul'un "ebruları mihrap olacak sanem" lerini bugün hep kısa etek giyer görüyoruz.

T. İ.

İstanbul'da

Dün yapılan atyarışları

İstanbul at yarışlarının ikincisi dün Veliefendi yarış yerinde çok kalabalık bir meraklı topluluğu önünde yapılmıştır. Ekseri koşular favori hayvanlar tarafından kazanılmış olduğundan müşterek bahsin verdiği miktarlar tabiatiyle ehemmiyetsiz olmuştur. Şimdi size bu koşuların neticelerini bildireceğim:

Birinci koşu :

Üç yaşındaki yerli yarım kan ingiliz erkek ve dişi taylara mahsus handikaptı. İkramiyesi 300 lira mesafesi 1400 metre idi. Koşuya yazılı olanlardan yalnız Meneviş koşturulmamıştır. Diğerleri arasındaki yarışı B. Suat Karaosman'a ait Tiryaki taşıdığı ağır kiloya rağmen çok kolay kazanmıştır. Startla beraber öne düşmüş ve rakipleri kendisine yaklaşmağa bile muvaffak olamamışlardır. Bay Ali Ertek'in Acarı ikinci, B. M. Ekim'in Ceylân'ı üçüncü olmuştur. Koşunun zamanı 1,42 dakika idi. Müşterek bahis ganyan 150 kuruş vermiştir.

İkinci koşu :

Bir defada 2000 liralık bir ikramiye kazanmamış olan üç yaşındaki yerli halis kan ingiliz erkek ve dişi taylara mahsustu. İkramiyesi 355 lira mesafesi 1800 metre idi. Koşu B. Fehmi Simsaroğlu ahırına mensup tayların katî hâkimiyetleri altında geçmiştir. Startı Buket almış ve rakiplerinin kendisine yaklaşmalarına fırsat vermeden kolaylıkla koşuyu kazanmıştır. B. Fehmi Kadri Yılmasaroğlu'nun Demet ismindeki tayına de son anlarda gene B. Fehmi Simsaroğlu'nun Buket ismindeki tayına ikinciliği vermek mecburiyetinde kalmıştır. Bu suretle Buket birinci, Demet ikinci, Şenkız üçüncü olmuşlardır. Zaman 1,55 dakika idi. Müşterek bahis ganyan 100 plâse sırasiyle 150 ve 100 kuruş vermiştir. Bu koşudaki ikili bahiste de Demet-Buket, Buket-Demet yani 3/4 ve 4/3 numaralı biletler 150 kuruş vermiştir.

Üçüncü koşu :

Dört ve daha yukarı yaştaki saf kan arap at ve kısraklara mahsustu. İkramiyesi 255 lira mesafesi 1600 metre idi. Koşuya yazılı olanlardan Sevim sekiz koşturulmadı. Diğerleri arasındaki koşuyu Tuğbay İsmail Hakkı Tekçe'nin Savası üç boy ara ile kazanmağa muvaffak olmuştur. Vakıa startı Bahtiyar almış ve koşunun sonuna 800 metre kalıncıya kadar üç boy önde giderken burada Sava ve Tarzan'ın kuvvetli hücumlarına dayanamıyarak geri kalmıştır. Bay Fehmi Vural'ın Tarzan'ı ikinci gene Tuğbay İsmail Hakkı Tekçe'nin Tunası üçüncü olmuştur. Zaman 1,55 dakika idi. Müşterek bahis ganyan 100, plâse sırasiyle 100 ve 150 kuruş vermiştir. Bu koşudaki ikili bahis Sava-Tarzan kombinezonu yani 1/6 biletler 300 kuruş vermiştir.

Dördüncü koşu :

Yalova koşuşu idi. İki yaşında ve hiç koşu kazanmamış yerli saf kan ingiliz erkek ve dişi taylara mahsustu. İkramiyesi 500 lira mesafesi 1000 metre idi. Koşuya yazılı olanlardan yalnız Gülsoy koşturulmamıştır. Diğerleri arasında geçen koşuda startı B. Fikret Atlı'nın Varadin ismindeki tayı almış ve Pulat ile Varadin'in ahır arkadaşı Zehrümar kendisini takip etmişlerdir. Koşunun sonuna doğru B. Fehmi Simaroğlu'nun Pulat'ı kolaylıkla hücum ederek Varadin'i geçmiş ve dört boy ara ile birinci olmuştur. B. Fikret Atlı'nın Zehrümar'ı ikinci, B. Suat Karaosman'ın Vido'su üçüncü olmuştur. Zaman 1,04 dakika idi. Müşterek bahis ganyan 100, plâse sırasiyle 100 ve 150 kuruş vermiştir. Bu koşudaki ikili bahiste Pulat-Zehrümar kombinezonu yani 1/4 numaralı biletler 175 kuruş vermiştir.

Beşinci koşu :

Satış koşusu idi. Dört ve daha yukarı yaştaki saf kan arap at ve kısraklara mahsustu. İkramiyesi 155 lira mesafesi 2000 metre idi. Koşuya yazılı olanlardan Yavuz üçüncü koşuda koştuğu için bu koşuda koşturulmadığından yarış iki hayvan arasında yapılmış ve Bayan Zekiye Aydemir'in Küçük Hilâl ismindeki kır atı kolaylıkla ve çok uzak bir ara ile koşuyu kazanmıştır. Kocagüneyin Fidanı ikinci olmuştur. Zaman 2,34 dakika idi. Müşterek bahis ganyan 150 kuruş vermiştir.

Bu koşudaki ikili bahis 125 kuruş vermiştir.

İkinci ile üçüncü koşular arasındaki çifte bahiste Buket - Sava, Demet - Sava, Buket - Tuna, Demet - Tuna kombinezonları yani 3/1, 3/2 ve 4/1, 4/2 numaralı biletler 130 kuruş, dördüncü ile beşinci koşular arasındaki çifte bahiste Pulat - Küçük Hilâl kombinezonu yani 1/2 numaralı biletler 230 kuruş vermiştir.

Koşturulmıyan hayvanlar üzerine bilet almış olanların paraları iade edilecektir.

Gişelerin dün akşamdanberi açık olduğunu ve bilet tediyatının ancak salı gününe kadar yapıldığını muhterem okurlarımıza bildirmek isterim.

Hikmet YAZICIOĞLU

OLAYLAR İSİMLER

Astrakan

Astrakan, Volga'nın son kıyısı üzerinde ve nehrin Hazerdenizine döküldüğü yerdedir. Nehir delta sında meydana gelen adalar üzerinde kurulmuştur. Şehir, Hazer denizinden 118-20 metre yükseklikte ve Paris'e göre 46 ıncı arz ve 45 inci tul dereceleri üzerinde bulunur. Eğer, Karadeniz'in suları Hazerdenizine akıtılacak olsaydı, Astrakan şehri sulara gömülürdü.

Şehir, orta çağın başlarında, Hazerler tarafından kurulmuş olan eski bir şehrin yerinde kurulmuştur.

On dördüncü yüz yılda büyük Altınordu devletinin inkırazından sonra tatar hanlarından birinin idare merkezi oldu. Timurlenk 1395 te şehri zaptetti. Sonra, tatar, Kırım ve Nogü hanları tarafından ve 1554 te de Rus prensi korkunç İvan tarafından zaptedildi. Prens Astrakan çarı denildi. Tatarlar, bir çok zamanlarda burada müstakil oldular. Rusya, ilk defa olarak hükümetlere ayrıldığı zaman burası Kazan'a bağlandı.

Astrakan, Hazer denizinin bir limanı olarak telâkki ediliyor. Fakat şehir, Hazer denizinden 100 kilometre uzaktadır ve Hazerdenizine kanallarla bağlanmıştır.

Vaktiyle burada ticaret çok önemli idi. Astrakan, 1870 yılına kadar bir harp şehri oldu. Sonradan tüccarlar, Orenburg ve Tiflis deniz yollarını tercih ettiler, şehrin ticaret noktasından önemi azaldı.

Astrakan, buğday kereste, demir ve manifantra eşyası ihraç eder. Balık, tuz, ipek ve meyva alır. Balık avı da, burada çok önemli yer tutar. Astrakan'ın iki şeyi meşhurdur. : birisi havyar, diğeri Astrakan gürkleri denen kürkü.

Un satışı

Ankara Vâliliğinden :

20-7-942 pazartesi günü evvelce ilân edilen yerlerden o günkü ekmek kuponu karşılığı satın alınacak tek tip un miktariyle fiyatları aşağıda gösterilmiştir.

Tek tip	Miktarı	Fiyatı
Ağır işçiye	420	16
Büyüklere	210	8
Çocuklara	105	4

★

Kepek fiyatı

Ankara Vâliliğinden:

20-7-1942 tarihinden itibaren perakende kepek satış fiyatı (11.50) kuruştur.

DIŞ POLİTİKA

Mihver'in 1942 hamlesi

1939 eylûlünde başlıyan dünya harbinde mihver devletleri daima ve her cephede teşebbüsü ellerinde bulundurmuşlardır. Bunun birkaç sebebi vardır: evvelâ mihverciler senelerdenberi böyle bir muharebe için hazırlanmışlardı. Harp onlar tarafından girişilen politika taarruzunun neticesinde çıkmıştır. Demokrat devletler cephesi mücadele için hazırlanmamışlardı. İkinci bir sebep, mihver devletlerinin kendi aralarında sıkı bir tesanüt kurarak işbirliği halinde hareket edebilmeleridir. Mihver düşmanlarının hangi devletlerden terekküp edeceği önceden kstirilmediği gibi, mücadele uzadıkça bu düşmanlar kombinezonu da değişmiştir. Demokrat devletler, harp çıkmazdan evvel, aralarına Rusya'yı da alacaklarını ümit etmişlerdi. 1939 ağustos paktının imzası üzerine bu ümit suya düştü. İlk safhada Almanya'yı, İngiltere, Fransa ve Polonya karşıladı. Üç müttefik devlet arasında bir işbirliği nizamlanmazdan evvel Polonya yıkıldı. İngiltere ve Fransa yalnız kaldılar. Sonra bunlara ansızın Norveç, Hollanda ve Belçika katıldı. Fransa düştü. İngiltere yalnız kaldı. Bir sene sonra Rusya İngiltere'ye katıldı. Sonra da Amerika harbe girdi. Görülüyor ki mihver düşmanlarının bu kombinezonları o kadar çok değişmiştir ki bu devletler arasında bir işbirliği kurmak mümkün olmamıştır. Nihayet üçüncü ve belki hepsinden de mühim bir sebep, mihverin coğrafya itibariyle elverişli bir vaziyette bulunmasıdır. Mihver devletleri, mücadele sahnesinin iç hattını işgal etmektedirler. Münakale yolları kısadır. Kuvvetlerini bir taraftan öteki tarafa kolayca aktarabildikleri için döğüşecekleri sahneyi kendileri seçebilirler. 1914 dünya harbinde de o zaman "merkezî devletler" adı verilen Almanya ve müttefikleri aynı vaziyette bulunuyorlardı. Muharebe 1914 senesinde Almanya'nın Belçika'ya karşı taarruziyle başladı. Almanlar ilk hamlede Belçika'dan geçerek Fransa'yı yıkmıya çalıştılar. Buna muvaffak olamayınca 1915 senesinde şarka döndüler. Sonra gene şarkta müdafaada kalarak 1916 senesinde garbe döndüler ve Verdun müstahkem şehrini almıya çalıştılar. 1917 ve 1918 senelerinde de teşebbüs daima almanların ellerinde kalmıştır. Hattâ Almanya'nın yıkılışı, 1918 senesi martında yapılan sonuncu bir hamlenin muvaffak olmaması üzerine vukubulmuştur.

Mihverin harp plânında da bir hususilik dikkati çekmektedir: mihver, senenin bir kısmını, ekseriya kış aylarını hazırlıkla geçirmiş. Ve ilkbahar ile yaz aylarında da seçtiği cephede taarruza geçmiştir. 1939 sonbaharı Polonya'nın tasfiyesine tahsis edildi. Bundan sonra Almanya bütün kış ayları zarfında hazırlandı. Ne yapacağını kimse kestiremiyordu. Kendisi, hele Rusya ile anlaştıktan sonra artık işe vaziyetinin çok iyi olduğundan ve taarruza geçmek lüzumunu duymadan senelerce mücadeleye devam edeceğinden bahsediyordu. Fakat 1940 senesi ilkbahar ve yaz aylarında garp Avrupasını tasfiye eden büyük hamle geldi. Bundan sonra 1940 - 1941 senesi kışı da sakin geçti. Ve 1941 senesi ilkbahar ve yaz aylarında Almanya şarkî Avrupa ile meşgul oldu.

Bu bakımdan mihver, bir elektrik akümülâtörüne benzetilebilir: bu akümülâtör, kış aylarında enerji toplar. Ve ilkbahar gelir gelmez, topladığı enerjiyi sarfeder. Enerji sarfının da belirmiş bir hususiliği vardır: ilk hamleleri müthiş şoklar halindedir. Tıpkı iyi dolmuş bir akümülâtörün yaydığı elektrik kuvveti gibi. Maksat, ilk şoklarla hedefe varmaktır. Hedefe varılmazsa, akümülâtör boşaldıkça, şoklar da zayıflar ve nihayet kuvvet âdeta söner.

İmdi mihverin bu mücadele usulü göz önüne getirilecek olursa, bugünler zarfında yapılan hamlenin mahiyeti de daha iyi anlaşılır. Mihver şimdi 942 yılı hamlesinin en büyük hızı üzerinde bulunmaktadır. Hedefi meydandadır: şimalde Rusya'yı yıkarak Kafkaslar üzerinden ve cenupta da sekizinci ingiliz ordusunu yokederek Mısır üzerinden Orta-Şark'a doğru yürümektir. Rus cephesiyle Mısır cephesi arasındaki yakın münasebet açıktır. Doğrusu şudur ki bunlara ayrı ayrı iki cephe adını vermek bile yerinde olmaz. Mısır cephesi, hakikatte, buz denizinden Afrika çölüne kadar uzanan bir cephenin cenup kanadıdır. Bu cephenin mukadderatı, şimaldeki daha büyük cephenin vaziyetine bağlıdır. Eğer rus cephesi inhilâl edecek olursa, Almanya şimalden de Orta-Şark'a geçeceğinden Mısır cephesinin müdafaası ehemmiyetini ve hattâ mânasını kaybedeceği gibi, eğer almanların Rusya'da vaziyetleri kolaylaşırsa, Mısır'a daha büyük kuvvetler celbedebileceklerinden bu cephe yıkılabilir.

Almanların ilk hamlede her iki cephede de büyük muvaffakıyetler kazandıklarına şüphe yoktur. Şimalde rusları Don nehrinin şarkına atmışlardır ve Volga'ya doğru kovalamaktadırlar. Cenupta da ingilizleri, Gazala'dan Elalemeyn'e kadar geri atmışlar ve İskenderiye'ye yaklaşmışlardır. Bununla beraber, almanların henüz hedeflerinden uzakta bulundukları da bir hakikattir. Bir defa almanların bu neticeyi elde etmek için bir buçuk aydanberi uğraşmakta ve akümülâtörlerinden enerji sarfetmekte oldukları unutulmamalıdır. Şimalî Afrika muharebesi 26 mayısta başladı. Rus cephesindeki hareketler ise, temmuz başında hızlanmış olmakla beraber, onlar da aşağı yukarı aynı zamanda başlamıştır. Sonra gerek ingiliz ve gerek rus orduları tarafından uğranan mağlûbiyetlere rağmen, her iki ordunun da bozulduğuna delâlet edecek bir belirti yoktur. Mısır'daki sekizinci ordu çabucak vaziyeti düzeltmiştir. Rus orduları da geçen seneye nazaran daha büyük bir intizamla geri çekilmekte ve daha az kayıplar vermektedirler.

Şu da var ki geçen seneye nazaran Almanya mesafe bakımından hedefine çok daha yakın gelmiş bulunuyor. Geçen sene Almanya'yı Kafkaslardan binlerle kilometrelik mesafe ayırırken, şimdi yaz ortasında bu bölgenin kapılarına dayanmış bulunuyorlar. Mısır'da da İskenderiye'nin kapılarındadırlar. Fakat her şeye rağmen, henüz netice hakkında bir tahminde bulunmak mümkün değildir.

A. Ş. ESMER

TELGRAF - TELEFON - RADYO HABERLERİ

Voronej ve Millerova'da şiddetli savaş var!

—(Başı 1. inci sayfada)—

gedik açmıştır. Tanklarımız birçok tanksavar topları tahribetmiş, 200 alman öldürülmüştür.

Başka kesimde de, adı verilmiyen bir meskûn yerde sokak savaşları bildiriliyor. Burada almanlar arkaarkaya karşı hücumda bulunmuşlarsa da 400 kişi ve 20 tank kaybettikten sonra ilk mevzilerine çekilmişlerdir.

Tebliğde, Millerovo'nun cenubundaki düşman birlikleriyle yapılan şiddetli muharebeler hakkında malûmat verilmektedir. Almanlar Rostof doğusundaki hücumlarını Millerovo'nun cenubundan yapmağa çalışıyorlar. Almanlar ağır kayıplar vermektedir.

Cenup cephesinin bir kesiminde almanların arkaarkaya yaptıkları hücumlar püskürtülerek 19 alman tankı ile 70 kamyon tahribedilmiştir. Başka bir kesimde de 23 tank, 35 top ve iki piyade alayı savaş dışı edilmiştir.

Kalinin cephesinde mevzî mahiyette savaşlar oluyor. Burada almanlar akim kalan bir hücumlarında 12 tank kaybetmişlerdir.

Daha şimalde, Leningrat cephesinde sovyet topçusu ve siper topları düşmanın tahkimli mevzilerini bombalamağa devam ediyorlar. Bu cephede 300 esir alınmıştır.

400 uçak arasında bir gün süren muharebe

Moskova, 19 a.a. — Pravda gazetesinin muhabiri yazıyor: Barentz denizinde bir kafileye yapılan bir alman hücumu dolayısiyle 400 sovyet ve alman uçağı arasında bütün gün devam eden büyük bir hava muharebesi olmuştur. Almanlar bomba ve torpil uçakları ve denizaltılar vasıtasiyle aynı zamanda hücum etmişlerdir. Sovyet denizüstü ve denizaltı gemileri yardıma koşmuş ve sovyet uçakları düşmanla muharebeye girişmiştir. Almanlar hiç bir isabet kaydedememiş fakat 30 dan fazla uçak kaybetmişlerdir. Bunların yarısı sovyet bahriye uçakları tarafından düşürülmüştür.

Bu muharebenin tarihi bildirilmemektedir.

Alman taarruzunun ağırlık merkezi

Moskova, 19 a.a. — Alman taarruzunun ağırlık merkezi şimdi Kafkasyanın şimal çevresindedir. Burada muharebe büyük bir genişlik üzerinde cereyan etmektedir.

Cepheden Kızıl Yıldız gazetesine gelen bir telgrafta şöyle deniliyor:

"Almanlar takviye yağdırmakta devam ediyor ve müdafaalrımızdaki zayıf noktaları arıyark bir gedik açmıya ve arkadan hücuma çalışıyorlar. En son gayretleri sayıca büyük bir üstünlüğe malik bulunmalarına rağmen şiddetli mukavemetimizle akim bırakılmıştır. Almanların buradaki orduları o kadar büyüktür ki düşman ilerleyişini yalnız kıtalarımızın en kudretli müdafaa ile aynı zamanda yapılan şiddetli muharebeleri durdurabilmektedir.,,

Almanlar Voronej'de müdafaaya çekildiler

Moskova, 19 a.a. — Royter'in Moskov'daki muhabiri bildiriyor:

Cepheden gelen en son haberler, Voronej yakınında ve şehrin cenubunda alman ilerleyişinin durdurulmuş olduğu ve düşmanın müdafaaya çekildiğini bildiriyor. Don nehrinin doğu kıyısındaki alman kuvvetleri Voronej kesiminde doğu kıyısında çok sıkıştırılmış olan zırhlı kıtalarını korumak için vapurlarla köprüler kurmak için çalışıyorlar.

Pravda gazetesinin harp muhabiri, almanların şimdi harekâtı Voronej'in ötesine nakle çalıştıklarını, fakat şimalde bir şaşırtma hareketi yapmak uğrundaki teşebbüslerinin cuma günü akim kaldığını bildiriyor.

Voronej'in cenubunda, birkaç gün evvel başlıyan büyük muharebeler devam ediyor, almanlar Voronej'in cenubunda iki köyü boşaltmışlardır, bir üçüncüsünü de boşaltarak nehrin batı kıyısına çekilmek üzeredirler.

Londra'ya göre askeri durumun tahlili

Londra, 19 a.a. — Almanlar Rusya'nın cenubunda biri Millerovo'nun cenubunda, öbürü Rostof doğrusunda olmak üzere iki taarruzlarında da tehlikeli şekilde ilerlemeğe devam ediyorlarsa da bugün bu ilerleyiş temposunun hafifçe ağırlaştığı intıbaı mevcuttur. Bununla beraber, bu ağırlaşma arkacı kıtaların harekâtiyle muhafaza edilmekte olan rus mukavemetinin şiddetine atfedilmektedir. Alman ordusu belki de taarruzun başındanberi gösterilen dev gayretine devam etmeden önce bir parça nefes almak noktasına gelmiştir. Voronej kesiminde ruslar evvelâ bu şehrin şimalinde muvaffakıyetler kazanmışlardır. Almanlar şehri aldıklarını ilân edeli 11 gün olduğu halde şehir hâlâ rusların elindedir. Ruslar bundan sonra çevrilme tehlikesinin daha ciddi olduğu cenupta da muvaffakıyetler elde etmişlerdir. Ruslar Don nehrini tekrar batıya geçmeğe muvaffak olmuş ve çok şiddetli muharebelerde bir alman piyade takımiyle 2 macar tümeninin bir kısmını yok etmişlerdir. Düşman kuvvetleri nehre dökülmüş büyük bir kısmı boğulmuştur.

Merkez kesiminde, General Zukof alman hücumlarına şiddetle karşı koymaktadır. Rjef çevresinde düşmana ağır kayıplar verdirmiştir.

Almanlar ruslarıkovalamağa devam ediyorlar

—(Başı 1. inci sayfada)—

Berlin askeri durumu tahlil ediyor

Berlin, 10 a.a. — D. N. B. nin askeri muharriri yazıyor:

Alman orduları başkumandanlığı tarafından rus-sovyet mareşali Timoçenko için hazırlanan hezimetin umumi hatları gitgide daha açık bir şekilde belirmektedir. Alman plânı, Timoçenko'nun bu senenin mayıs ortalarında Harkof bölgesinde yaptığı taarruzdan alınan tecrübeye istinat ettirilmiştir. Taarruuz eden bir ordunun muharebenin ilk safhasında müdafaa halinde bulunan bir muhasım tarafından tamamen imha edilmiş olmasına askeri tarihte ilk misal Timoçenko'nun bu Harkof taarruzudur. Öyle görünüyor ki alman ve müttefik orduları geniş bir cephe üzerinden cenup istikametinde aşağı Don mecrasına doğru sarktıktan ve Voronej yakınında ve bu şehrin hemen cenubunda Don nehrinin doğusunda köprübaşları tesis edildikten sonra alman genelkurmayı hesaplarını değiştirmiştiri. Zira bu hesaplar, düşmanın ehemmiyetli bölgelerden ve hattâ ehemmiyeti muharebenin neticesini belirtecek kadar büyük olan bu bölgelerden çekilmiyeceğini ve buraları son askere kadar inadla müdafaa edeceği esasına dayanmakta idi. Bunun içindir ki Timoçenko'nun ricat emri ilk önce bir sürpriz teşkil etmiştir. Fakat bu sürpriz iki buçuk saat sürmüştür. Bu çok kısa müddet içinde yeni vaziyete uygun emirler Doneç bölgesi gerisinde ilerliyen alman ve müttefik kumandanlıklarına gönderilmiş ve bu yeni emirlerin faydası daha ertesi sabah görülmeğe başlanmıştır. Zira Timoçenko Doneç bölgesinde kararlarında serbest bulunduğunu zannetmekte bütün vaziyeti tekrar etmiş ve en iyi kıtalarını alman başkumandanlığının beklediği yerlerde bırakmıştır.

Almanlar aşağı Don'a vardılar

Alman Başkomutanlığının bugünkü resmî tebliğinde bildirildiği gibi aşağı Don'a Rostof'un doğusunda geniş bir cephede varılmış olmasiyle Timoçenko'nun Doneç orduları için bir felâket başlamış oluyor. Bu felâket bu sovyet mareşalının şimdiye kadar uğramış olduğu hezimetlerin en büyüğüdür. Sovyet stratejisi burada iflâs etmiştir denilebilir. Alman askerî tebliğlerinde yalnız sona ermiş olan olaylardan bahsedilmekte olduğu göz önünde tutulursa alman taarruzunun çok geniş hedefler güttüğünü farzetmek icabeder. Voroşilofgrad'ın zaptı ancak bir safhadır. Fakat Doneç bölgesi ile Stalingrad arasındaki başlıca demiryolunun almanlar elinde bulunduğu hesaba katılacak olursa bu şehrin ele geçirilmiş olmasını ehemmiyetli bir safha olarak kaydetmek lâzımgelir. Bu mühim endüstri merkezinin çelik ve kömürüne ihtiyacı olan Moskova harp endüstrisi bu suretle bu çelik ve kömürden mahrum kalmış oluyor. Fakat sovyetler için daha vahim olan nokta Kafkasya petrollerinin şimale pek mahdut bir şekilde gönderilebileceğidir. Filhakika Hazardenizi'nden ve Ural'dan şimal-batıya ve batıya doğru giden bazı demiryolları hatları varsa da bunlar şimdiden o kadar vazifeler yüklenmişlerdir ki Moskova-Voronej ve Kafkasya hattının durması üzerine kendilerine yüklenecek yeni vazifelere tahammül edemezler. Görülüyor ki tehlike sovyetler için muazzam bir hal almıştır. Bunun içindir ki alman askeri mahfilleri ikinci bir cephe açılması hususundaki sovyet isteğinin mânasını daha iyi anlıyorlar. Fakat ingilizlerin şimdi her ne bahasına olursa olsun girişmeleri lâzımgelen böyle bir teşebbüsü bile almanlar hesaba katmışlardır. Alman genelkurmayı, Amerikan ingiliz şeflerinin ilk buluşmalarından çok evvel bu husus için hazırlamış olduğu harp makinasını harekete getirebilmek saatini bekliyor.

Mısırda karşılıklı hücumlar devam ediyor

—(Başı 1. inci sayfada)—

Kahire, 19 a.a. — Royter ajansının hususî muhabiri bildiriyor: Hint tümeni dün merkez kesiminde küçük bir ilerleme başarmış ve düşmanın tanklarla karşı hücumuna uğramıştır. Bu karşı hücum topçu tarafından büyük bir zorluğa uğramadan püskürtülmüştür.

Şimal kesiminde, avusturalyalılar, cuma günü cenuba doğru yaptıkları harekette vardıkları iki tepeden birincisi olan Telil Hakkad'ı geri almışlardır. Telilisa garının kimde olduğu henüz belli değildir.

Cenupta, ingiliz seyyar kolları üç gün evvel geri çekilen düşmanı takibetmişlerdir.

İngilizler batıya doğru bir mikdar ilerlemişlerdir.

İki defa esir düşüp kurtulan general

Kahire, 19 a.a. — Riweisat tepesindeki Yeni Zelanda kuvvetlerine kumanda eden General bir gün içinde iki defa esir düşmüş ve kurtulmuştur. General birincisinde müttefik karşı hücumda, ikincisinde de kaçarak müttefik saflarına dönmek suretiyle kurtulmuştur.

Almanlara göre

Berlin, 19 a.a. — Bugünkü resmî tebliğe göre, Mısır'da, ingilizlerin mevzii mahiyetteki müteaddit hücumu düşmana kayıp verdirilerek püskürtülmüştür.

İtalyan resmî tebliği

Roma, 19 a.a. — İtalyan tebliği: Son günlerde Elalemeyn çevresinde mevzii mahiyette çarpışmalar olmuştur. 30 düşman tankı tahribedilmiştir.

Yapılan cüretli bir hücumda hava teşkillerimiz bir çok motörlü taşıta isabet kaydederek kullanılmaz hale koymuşlardır. Muvaffakıyetli hava savaşlarında italyan avcıları 4 ingiliz uçağı düşürmüşlerdir. Bir Hurricane de alman tayyarecileri tarafından düşürülmüştür.

Mihver bomba uçakları Malta'da askerî önemi haiz hedeflere yeniden hücum etmişlerdir. Alman koruma uçakları üç Spitfire düşürmüşlerdir.

Lord Halifaks diyor ki: Amerika geçen haziran ayı içinde günde iki gemi yaptı

Birmingham, 19 a.a. — Cumartesi günü Birmingham'da bir nutuk söyliyen lord Halifax deniz nakliyatı meselesi halledildiği takdirde müttefiklerin harbin neticesine güvenle bakabileceklerini söylemiş ve sözlerine şöyle devam etmiştir:

Amerikalılar vapur yapımına büyük bir hız vererek geçen ay 57 gemi yapmıya muvaffak oldular. Bu hemen hemen günde iki vapur demektir. Amerikanın yakında günde 3 vapur yapabilecek bir duruma girmesi muhtemeldir. Henry Ford, Detroit'de yeni bir uçak fabrikası kurmuştur. Bu fabrika bu ay sonunda iki saatte bir bomba uçağı imal edecektir. Fabrika tam randımanla işlemeğe başlayınca saatte 1 uçak yapabilecektir.

14 Temmuz günü Grinoble'da sokak muharebeleri oldu

Londra, 19 a.a. — Royter bildiriyor:

Londra'daki hür fransız umumî karargâhına gelen haberlere göre, 14 temmuz günü Grenoble'de sokak muharebeleri olmuştur. Notredame ve Grentte meydanlarda toplanan halk makineli tüfeklerle mücehhez polis ve asker kıtaları tarafından dağıtılmıştır. Kargaşalık, Petain lejyonuna mensup 20 kişinin "yaşasın Petain" diye bağırması üzerine başlamıştır. Halk buna "yaşasın de Gaulle, yaşasın cumhuriyet,, diye bağırmak suretiyle mukabele etmiştir.

Lyon'da 100.000 kişi bir araya toplanarak sokaklarda dolaşmıştır. Asker ve polis bu halkın Londra'daki hür fransızlar karargâhı tarafından toplantı yeri olarak kararlaştırılan Carnot meydanına gitmesine engel olmak maksadiyle kordonlar kurmuştur. Nümayişçiler "ekmek ve silâh isteriz, yaşasın de Gaulle, kahrolsun Laval,, diye bağırmışlardır.

Portekiz'in kazandığı yeni arazi parçaları

Beira, 19 a.a. — Manica ve Sofalo arazisinin Portekiz hükûmetine devri merasimi cuma günü yapılmıştır. Belçika Kongo'sundan uçak ile buraya gelen Portekiz nazırı M. Machado'ya Beira belediye reisi şehrin anahtarını teslim etmiştir. Nazır bunu müteakip umumî vali Debettencourt tarafından kabul edilmiştir. Mancia Sofala arazisi Mozambik kumpanyasına aitti.

Yedek Subay Okulu Komutanı ve diğer subaylar dünkü törende

Kamp talebeleri borazanları ve trampetleri

Kamplarını bitiren talebeler Atatürk anıdına çelenk koydular

(Başı 1 inci sayfada)

Kudretini kanından, savaş azmini tarihinden ve yurda olan imanından alan bizler bu kısa müddet içinde mangalarımızda, takım ve bölüklerimizde her gün toprak ve güneşle kucaklaşarak, koşarak, yatarak, kalkarak askerlik sanatını öğrenmeğe çalıştık.

Kulaklarımızda şu anda, tüfeklerimizin patlıyan sesini, damarlarımıza dağılan barut kokularını, kânımızda ecdattan kalma bir yakınlıkla duyuyoruz. Mensup olduğumuz milletin psikolojik bir vetiresi olan askerlikle o milletin çocukları olan bizler de hücrelerimize, iliklerimize kadar meşbuğ idik. Zira küreyvatsız kan olmadığı gibi askerlik kabiliyetini ihtiva etmiyen bir Türk kanı da yoktur. Bizde esasen mevcut olup günlük hayat kaygıları içinde hareketsiz kalmış olan bu kabiliyetmizi 20 günlük kamp müddeti içinde güzide ve gayretli komutanlarımız bütün kudretiyle meydana çıkarmağa muvaffak oldular.

Sayın ve kıymetli alay komutanımıza, tabur komutanımıza, bölük komutanlarımıza ve genç subaylarımıza bütün arkadaşlarımın minnet ve şükranlarını sunarım.

Arkadaşlar!

Beşeriyet asırlardanberi pek çok ahlâk prensipleri, terbiye sistemleri ve devlet şekillerini tecrübe etmiştir. Fakat bugün de dünyanın ufukları korkunç ve simsiyah bulutlarla örtülü bulunuyor. Zulmet ve ıstırap devam etmektedir. Buna karşılık muhayyelelerinizin zeminine Türk tarihinin yapraklarını yayarak göz atmanızı istiyeceğim. Orada ruhu bütün, imanı yüksek fertler, sağlam aileler, âdil devletler ve muzaffer ordular göreceksiniz. Bütün bunların sırrı bir tek şeydedir: Disiplin...

Çağdaşlarım!

Disiplinsiz milletler yaşıyamaz.

Türk bir bünyenin yaşaması için yalnız teneffüs ettiğimiz havanın mevcudiyeti kâfi gelmez. Muhakkak bu atmosfere disiplin zerrelerinin karışması şarttır. Bu mahlût ne zaman bozulmuşsa o zaman başımıza felâket gelmiş ve ne zaman disiplinle yuğrulu bir halde bulunmuşsa Malazgirtler, Mahaçlar, İnönüler, Dumlupınarlar yaratmıştır.

Dünyanın bugün içinde kıvrandığı felâket ruhların sefaletinden, ailelerin çözülüp dağılmasından, maddeciliğin benimsenmesinden, kısaca mânevî disiplinsizliktendir.

Binaenaleyh bütün sesimle haykırıyorum.

Ruhte, ailede, mektepte, vazifede, asker ocağında olduğu gibi disiplin!

Büyük İnönü !

Bunun içindir ki, haktan evvel vazifeyi tanıyoruz. Parolamız mütakil bir vatan ve daima göklerde dalgalanacak bir bayrak ve yahut ölümdür.

Bir gün silâh başına borusu çalarsa bütün varlığımızla, hattâ imkânı, mantığı ve aklı bir tarafa bırakarak Okyanoslar gibi çalkanacak ve coşacağız. Saldıran kim ve ne olursa olsun hudutlarda imanlı göğüslerimize çarpacak ve kırılacaktır. Ölünciye ve öldürünciye kadar, son damla kan ve son süngümüze kadar çarpışacağız. Biz de o gün, bizden evvelkiler gibi kendi hissemize düşeni yapacağız. Göğsümüz Türk vatanının, Türk Cumhuriyetinin zaptedilmez en son ve en sarp kalesidir.

Bize güveniniz. Gözlerinize bakıyoruz.

Alınlarında Türkün bahtı, Türkün büyük yarını okunan genç arkadaşlarım!

Bize şerefli ve hür bir vatan bırakan Atatürk, damarlarımızda kan, bağrımızda ateştir. Onun kıvılcımıyle ateşlediğimiz meşaleler daima ve ebediyen parlıyacak ve böylece tarihin karanlık dehlizlerini aydınlatacaktır.

Buna Atamızın mânevî huzurunda bir defa daha andiçiyoruz.

Bundan sonra birinci bölükten Fuat Remok (Daima hür) isimli şu şiiri inşar etmiştir:

Şu yüce heykel gibi tunçlaşan genç arkadaş,
Mademki Türk oğlusun hep hür yaşıyacaksın !
Düşmana baş eğdir aslâ eğilmez bu baş,
Mademki Türk oğlusun hep hür yaşıyacaksın !
Kızgın toprak göğsünde, güneş başında yandı,
Çalan borular bütün zaterlerini andı,
Yapacağın hamleni tarih bile kıskandı,
Mademki Türk oğlusun hep hür yaşıyacaksın !
Kızlarımızın bile kurşundur mücevheri,
Biziz, biziz bu yurdun dile destan erleri,
Bize ölüm.... yapmazsak aldığımız her emri,
Mademki Türk oğlusun hep hür yaşıyacaksın !
Gayen o kadar büyük, o kadar geniş, derin,
Ülkü havası essin içinde serin, serin
Önünde diz çökecek hep düşman dediklerin,
Mademki Türk oğlusun hep hür yaşıyacaksın !
Kudretimizi aldık milliyet denen hızdan,
Tek varlığımız olan şerefli Ay - Yıldızdan,
Askerliği öğrendik komutanlarımızdan,
Mademki Türk oğlusun hep hür yaşıyacaksın !
Sesimiz duyulmalı daha canlı, daha gür,
Ölmesini bilmiyen yaşayamaz aslâ hür,
Ölüm korkusu bizi kahkahayle güldürür,
Mademki Türk oğlusun hep hür yaşıyacaksın !

Çok alkışlanan bu şiirden sonra talim taburu talebesinin Kurmay Albay sayın Ali Rıza Gürcan'ın önünde yaptığı muntazam bir geçit resmiyle merasime nihayet verilmiştir.

Talebe namına bir genç nutuk irادederken

Nevyork Times'e göre japonlar Mançuko Sibiryasına asker yollıyorlar

Nevyork, 19 a.a. — Nevyork Times gazetesi Uzakdoğu'da umumiyetle güvenilir hususi kaynaklardan Vaşington'a gelen bazı haberlerden bahsetmektedir. Bu haberlere göre, japonlar, şimal istikametinde Mançuko - Sibirya hududuna harp görmüş askerlerden mürekkep kıtalar sevketmektedir.

Gazete, Rusya'da belli başlı bazı hedeflerin ve belki de Rostof ve Stalingrad'ın almanlar tarafından ele geçirilmesinden sonra japonların Rusya'ya karşı taarruza geçmeleri için japonlarla almanların anlaşmış bulunduğu hakkında Vaşington'da mevcut intibalar bu haberleri bu haberleri biribirine uygun bulmaktadır.

Gazete şunu ilâve ediyor:

Eğer japonlar Vladivostok'a yakında hücum ederlerse Vaşington'da buna hayret edilmiyecektir. Japonların Alautian adalarında Kisa, Agam ve Attu'yu hâlâ ellerinde tutmaları, başka her hangi bir hedeften ziyade Sibirya'ya veya Kamçatkaya saldırmak için bir hazırlık mahiyetinde sayılmaktadır.

AYNAK

Bir kara gün dostu kitap:

Harbin bazı faydalı faaliyetleri durduramadığı kadar, bazı zirva ve faydasız marifetleri önliyemediğini dün yazmıştık.

Kitap, sıkıntı ile dolu harp günlerinde cephedekilerin olduğu kadar, cephe gerisindekilerin gündelik hayatında da büyük bir yer tutmaktadır. Bazı ordular cephedeki erler için gezici kütüpaneler kurmuşlardır. Cephelerde vuruşanlara cephe gerisinden hediyeler gönderenler ise, koliiere çok defa yiyecek ve giyeceğinin yanında, bir de kitap ilâve etmektedirler. Kitap da yiyecek veya giyecek kadar, savaş boyunda sevinçle karşılanmaktadır.

Fakat kâğıt yokluğu, kitapçıları düşündüren başlıca meseledir. Hattâ Fransa'da kitap da vesika ile dağıtılmağa başlanmıştır. Bernardin de St. Pierre "İyi bir kitap iyi bir dosttur,, dermiş. Bu harp yılları kitabın aynı zamanda kara gün dostu olduğunu gösterdi.

Sekiz yılda 3,7 milyon sayfa kitap

Macaristan'ın kitap günü dolayısiyle, bu memleketteki kitap neşriyatı hakkında alâka uyandırıcı rakamlar verilmektedir. Yapılan hesaplara göre 1931 de 1938 e kadar Macaristan'da çıkan kitapların sayfa sayısı 3.700.000 i bulmaktadır. Bu sayıdan 1.200.000 sayfası edebi kitaplara aittir. Onun arkası sıra 442.000 sayfa ile sosyal ilimler gelmektedir. Dini edebiyat 280.000, okul kitapları ve başka öğretici eserlerle tarih kitapları ve biyografiler de aşağı yukarı 200 bin sayfa tutmaktadır. Spora ve eğlendirici mevzulara 66.000, tabii ilimlere 73.000 sayfa ayrılmıştır. Bu istatistikte en az yer tutan neşriyat şubesi, felsefedir. 1931 - 1938 arasındaki devrede çıkan felsefe kitapları topu topu... 41.000 sayfa tutmaktadır.

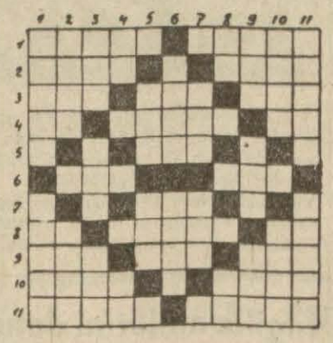

Yeni bulmacamız

Soldan sağa: 1. Harp, kısmet, 2. hala, bir reisin idaresinde bulunan akıncı bölüğü, 3. ilim, söz, farisi dilinde altı, 4. bir gıda, katî rabıt deatı, 5. iptidai bir taşıt, 6. cemi edatı, lisan, 7. Avrupada bir nehir, 8. askeri saha, tren, iki defa tekrar edilirse peder, 9. şimal Afrikasında bir yer, bir nevi dokuma, set, 10. bir işin ustası, vatanına kavuşma, 11. et satan adam, ölmek.

Yukardan aşağı: 1. defa, bir silah, 2. vasıta, alan, 3. bir vilâyetimiz, reis, alçak bulut, 4. lahza, bir nota, 5. tersi hızla akan su, Allah, 6. gam, uçucu bir madde, 7. bir hayvan, işve, 8. karnı acıkmış, ise nin kısa şekli, 9. kurcala, garaz, sert tüy, 10. elbisenin bir kısmı, afet, 11. bir erkek ismi, fazla çamur.

Dünkü bulmacanın halledilmiş şekli

Soldan sağa: 1. Mayo, kayık, 2. keza, ra, 3. ek, naçiz, az, 4. var, nık (kın), ham, 5. ayak, kıra, 6. ahas (saha), zaha, 7. anıt, fille, 8. est, ret, ler, 9. ne, kanat, mi, 10. is, izin, 11. zaman, ızab (bazı)

Yukardan aşağı: 1. Deva, deniz, 2. kaya, se, 3. ak, rahat, im (mi), 4. yen, kan, kşa (aşk), 5. ozan, sıra, 6. açık, teni, 7. ikiz, tazı, 8. arz, raf, tiz, 9. ya, tatil, na (an), 10. AA, alem, 11. kazma, erdik

Anlıyabilene aşkolsun!

Dün elimize güzel basılmış, resimlerle süslenmiş bir dergi geçti. Kapağın üst tarafında, başlığın hemen yanında, bu derginin ne için çıktığı yazılı:

"Revü Cenubi Şarki Avrupa için,, (!)

Sayfaları çevirmeğe başlıyalım. Birinci sayfada İspanya'ya ait güzel resimler ve şöyle bir yazı var:

"İSPANYA ZİRAAT TOPRAGIDIR: Herkes İspanyayi yalnız romantik toprağı olduğunu zan ediyor. halbuki güzel siyah gözlerden, oyun kadınlerden, toreroslerden ve kuvvetli şaraplardan sonra o gayet zirai bir topraktır. Bu ikinci İspanya bukadar reklamlı deyildir, halbiki milleti yemek vermektedir.,,

Sonda iki ayrı resmin altında da şunlar okunuyor:

"300.000 m. c. ceviz senede almak. tadır Valenciade ve Alikantede.

"Bugün İspanyada iki defaa fazla senede patates ve tomates elli milyon alman marka kıymetinde vardır.,,

Harp resimleriyle dolu bir sayfada şunlar okunuyor:

"HARP ŞİMALİ AFRİKADA: Harp daha kuvvetli devam etmektedir şimali Afrikada, aynende Rusyede, Kinada Aleuti adalarin ve Amerikanin sularinda. Ayrı muvafakiyetlerin emniyeti yoktur mahsat düşmanlara her tarafdan iş vermektir ve sonra vurmak.,,

Güzel birkac nehir resminin yanında da şunlar yazılı:

" UFAK SANDALİN CENNETİ: Dere Drina. Yüksek Drina bu ufak sandalar için mükemel bir fırsatır çünki kendi sulari aktiği yol gayet romantik geçitmeleri vardir; ruya gibi. Drina Srbistan Müstakil Hırvat Devleti arasında hududtır, sağ tarafi yani Mustakil Hırvat Devleti sporcularin cennetidir ve her tarafindan burada toplanınlar.,,

Bu mecmuayı çıkaran zat, derdini Avrupa'nın cenup-doğusunda oturan Türklere bu dille anlatacaksa vay haline!...

SA. - TİR.

Hikâye

Kalbimdeki misafir

MİNİCAN

— Gelin, kalbimi vereyim size!.. Bu gece, kalbimde gelin, misafirim olun! Benim kalbimin misafiri olmak ister misiniz?..

Oh, bu Lâle ablanın altın kalbi Üç teyze çocuğu, nasıl her akşam onun dizlerinin dibinde, onun kalbinin etrafında toplanırdık. Bu gece, bizim son gecemizdi. Yarın hepimiz biribirimizden ayrılacaktık. Lâle abla, ne kadar çok heyecanlıydı.

— Ne olur, siz de beni kabul edin!.. diye yalvarıyordu. Ben de sizin kalbinizde misafir olmak isterim.

Biz, biribirlerimize çoktan kalplerimizi vermiştik. Lâle Abla, Prens, Krizantem ve ben..

Lâle Ablayı hâlâ bugün gibi hatırlarım. İnce endamının lâleler gibi zarif açılışı için ona bu ismi vermişlerdi. Essiz bir zekâsı, sonsuz bir şefkati vardı. Ondaki mümtaz ruh asilliği bütün etrafındakilere hürmet telkin eder; ve büyükler de küçükler gibi ona abla derlerdi. Asıl ismini hiç işitmez ve biz de söylemezdik.

Prens, Lâle Ablanın küçük kardeşiydi. Onu böyle prens yapan da galiba Lâle Abla olmuştu. Prensler gibi nazlı ve güzeldi. On dördünde var mıydı bilmem.. O zaman daha Deniz Harp Lisesinde okuyordu. Beyaz pırıl pırıl keten elbiseleri içinde sahici prenslere benzerdi. Kasaba içinde beraber yürüdüğümüz zamanları hatırlıyorum. Biz geçerken bütün kasaba halkı ihtiyarsız basını çevirir; prens prens diye biribirlerine fısıldaşırlardı.

Ya Krizantem.. Onu, size nasıl anlatmalı? Bilmem ki.. O, yumuk yumuk bir kız çocuğu idi. Daima alnına serpilen ipek saç perçemleri, yanaklarının üstünde titreşen lüle lüle kâküllerî için ona Krizantem derdik. Saçlarının tepesinde hiç değişmiyen mavi fiyonga bir kordele, sevimli yüzüne bütün manasını veren ve her şeye sade hayretle açılan kocaman çocuk gözleri vardı. Lâle Abla güzel bir şey anlatırken, hepsini içmek istiyor gibi, dudaklarını uzatır; bütün havayı içine çeker; o zaman ufacık ağzı halkalanır; yanakları çukurlaşır; bir içim su olurdu Krizantemcik.

Ben, onların arasında kimsesiz bir teyze çocuğu idim ve bir gölgeden farksızdım.

Lâle Abla, devam ediyordu.

— Bu geceler, insanda ne garip hisler uyandırıyor. Bana öyle geliyor ki, bu rüya saatlerinde biz de bir ruh dünyasına karışıyoruz. Ve ne kadar uzakta olursak olalım, alıştıklarımızı, sevdiklerimizi arıyor; onların yanlarına gidebiliyoruz.

Ben, galiba her gece, bu saatlerde böyle hep sizleri arıyacağım ve hepinize ayrı ayrı misafir geleceğim.

. . . . . .

Adapazarı'nda geceler su sesleriyle başlar. Etrafta hiç görülmiyen su sırıltıları, sükûn bulamıyanlara teselli vermeğe çalışır ve âhenkli ninnileriyle hepsini, her şeyi yavaş yavaş uyuturlar. Fakat ben, bilmem niçin, bu gece bir türlü uyuyamıyordum. Zorla sımsıkı kapadığım gözlerimde hapsedilmiş yaşlar göz kapaklarımın içini yakıyor; kirpiklerimin ucunu sızlatıyor, acıtıyordu. Sonra, artık uyuyamıyacağımı anlayınca, yavaşça kalktım. Ayaklarımın ucuna basa basa penceremin önüne kadar geldim. Dışarıda solgun bir mehtap vardı. Derinden derine gelen su sesleri, bu gece garip bir hüzünle karışıyor; uzak bir kadın hıçkırığına benziyordu.

Bir aralık, aşağıdan Krizantemin sesi kulağıma geldi. Eğilerek baktım. Onlar, üçü de terasta toplanmışlardı. Demek çiftlikte bu saatte benim gibi daha başka uyuyamıyanlar da vardı.

Beni ilk gören Krizantem oldu. Öbürlerine de o gösterdi. O zaman yanlarına inmem için işaret ettiler. Lâle Abla:

— Şu Krizantem yok mu?.. Bizi de ayaklandıran hep o, Nejat!.. dedi. Gece çok güzel.. Hadi, hep beraber su çarkına kadar gidelim Abla!.. diye yalvardı. Ben de dayanamadım. Sonra seni de uyandırmak için pencerenin altına kadar geldik. Hattâ ufak ufak çakıllar atmayı düşünüyorduk. Ama, hacet kalmadı.

Hadi, şimdi öyle ise Adnan, siz önden yürüyün!.. Yalnız, bak peşin söylüyeyim Suzan!.. Hiç gürültü etmek yok. Sonra enişten duyarsa, kıyamet kopar. Yavaş yavaş, uslu uslu yürüyeceksiniz.. Biz de geriden geleceğiz.

Adnan onu elinden tuttu:

— Hadi Krizantem, biz ikimiz öncüyüz. Onlar da arkadan büyük filo..

Biz Nazan'la yavaş yavaş yürüyor; onların zıplamalarını, koşuşmalarını gözlerimizle takibediyorduk.

— Bu Suzan, kelebeklerden hiç farksız Nejat!.. Bazan hisle, heyecanla dolup taştığını görüyorsun.. İnsana çok ümit veriyor. Sonra bazı zamanları oluyor ki, durgun, sönük, manasız.. O zaman, korkmağa başlıyorum. Ne de olsa bu çocuk kalpleri hiç belli olmuyor. Fakat öyle görüyorum ki, onlar ikisi de biribirlerine pek alıştılar ve galiba biribirlerini sevmeğe başlıyorlar. Ben, Prensim için daha neler düşünür, daha neler isterdim. İsterdim ki, Prensimin seveceği kız da, perilere benzesin.. Prensim kadar nazlı, hisle, hayalle dolu olsun..

— Krizantem hiç göründüğü gibi değil, Nazan!.. dedim. Onun da hisle, heyecanla dolup taşan ruhunda öyle bir ateş var ki, hiç bir zaman sönmiyecek.. Zaman zaman ürekliği, çekingenliği de bir ruh teheyyücünden ileri gelme.. Başka hiç bir şey değil.

Biz konuşurken onlar hayli ilerlemişlerdi. Ay ışığında sade gölgelerini seçiyorduk. Bir çitin önünde bir an durduklarını, birden Krizantemin kollarını arkadaşının boynuna doladığını gördük Prens, onu belinden tutarak yavaşça çitten aşırdı. Fısıltıları bize kadar geliyordu. Ona darlıdığını işitiyorduk..

— Ne yapıyorsun kız?. Arkadan bizi görüyorlar.

— Ne yapayım nonoşum, bakalım bir daha ben prensimi görebilecek miyim?

Kollarını onun boynundan, yanağını yanağından hiç ayırmak istemiyor gibi idi. Bu delişmen kız, içimdeki çılgın çocuğa ne çok benziyordu. Yanımda Nazan, müsamahalı bir gülümseyişle gözlerini önüne eğmişti. Çitin önüne geldiğimiz zaman, ben de onu bileklerinden tuttum; atlamasına yardım ettim. Sonra, gene sessiz yolumuza devam ettik.

O gece, nöbet nöbet, onlar önde, biz arkada, biz önde, onlar geride uzun uzun yürüyüşler yaptık. Çiftliğe dönmeğe, içeri girmeğe bir türlü gönlümüz razı olmuyordu. Bu gecenin bitmesini, biribirimizden ayrılmayı hiç birimiz istemiyorduk. O günden sonra aramızda bir daha hiç bitmiyecek bir ruh arkadaşlığına galiba bu gece, bir başlangıç oldu. Nazana hak veriyordum Yan yana yürüyen sanki biz değildik. İçlerimizde bir garip misafir vardı ki, biz hiç farkında olmadan birimizden diğerine gelip gidiyor; ve hep onunla beraber olmak, onu memnun etmek için bize yolumuzu uzattırıyordu.

O günden sonra, bir aynı misafiri ben daima kalbimde buldum Uzak, yabancı memleketlerde, sonu gelmiyen bir yalnızlığa, kendi kendime teselli aradığım yorgun ve mahzun saatlerimde, hep onun benimle beraber olduğunu hissederdim. Kalabalık, gürültülü şehirlerin velveleli hayatından bızar, daima odama kaçtığımı, kendi kendime kapanıp kaldığımı hatırlıyorum. O zaman o, kapı aralığından bir gölge gibi giriyor; yavaşça yanıma geliyordu

— Sen mi geldin, Lâle Abla?.. diyordum. Ne iyi ettin. Bak, bugün de sana ne çok ihtiyacım var. Ama, bir gün bütün bunların hepsi gelip geçecek değil mi, Nazan?...

* * *

Seneler böyle akıp geçti. Onları bir daha ne görebilmiş, ne bir haberlerini almıştım. Bir bahar sonu, Almanya da uzun süren bir tahsilden geri dönüyordum. Büyük su tesisi işlerinde çalışmak üzere projeler hazırlamıştım. Asıl bundan sonrası için daha uzun bir hayat mücadelesine girmek icabediyordu. Benim gibi kimsesiz ve muvaffak olmak için çırpınmağa mahkûm bir insanın bütün arzularından feragat etmesi lazımdı. Ne bir emel, ne bir hülya.. ihtirassız bir iş hayatına kendimi vakfedecek ve mukadder olan ömrü böylece sürüp gidecektim.

Bir akşam, dalgın köprüden geçiyordum. Birden Krizantem'in sesi kulağımda çınladı. Dönüp baktım. O idi. Suzan ne kadar değişmiş, serpilmiş ve güzelleşmişti. O, bana seslenmemiş olsa, galiba ben onu hiç bir zaman tanıyamıyacaktım.

— Sen mi geldin, Nejat Ağabey?.. dedi. Biz de ne zamandır bekliyorduk. Enistem her zaman Almanya'dan haber alır ve bize söylerdi. Artık döneceğini de ondan duyduk. Fakat sen, niçin hepimizi bu kadar unuttun.. Bir tek mektup bile yazmaz oldun?.. Hadi şimdi bize gideceğiz.. Adnan, bilsen ne sevinecek.. Sahi, haberin var mıydı?.. Biz evleneli altı ay oluyor.. Hayır, itiraz yok.. Seni mutlaka evime götüreceğim.. Bir yere mi uğrıyacaktın?.. Ben de beraber.. Yok, yok.. Elimden kurtuluş imkânsız..

Çaresiz razı oldum. Onlar Heybeli-de oturuyorlardı. Adnan mektebini bitireli iki sene olmuştu. Suzan, bana yolda hayatlarına, evlerine, Lâle ablaya, çiftliğe ait uzun uzun izahat verdi. Nazan, çiftlikten hiç ayrılmamıştı. Adnan'ın da bugünlerde bir izni vardı, onuda alıcak; gene hep beraber Adapazarına gidecektik.

. . . . . .

Hepimizin o kadar ümitle dolu kalktığımız bu sabahı hiç unutmıyacağım. Çiftlikte hayat, fecirle başlıyordu. Biz de, kuş sesleriyle kendimizi dışarı atmıştık. Lâle abla, bize kendi eliyle süt sağdı. Küçük kremalı pastalar hazırladı. Dördümüz, çardağın altında, terasta neşeli bir sabah kahvaltısı ettik. Sonra hep beraber, aşağıdaki küçük dere boyuna indik. Rüzgârlı bir gündü. İçlerimizde kanad açmak hevesleri uyandıran bir hava içinde yürüyorduk. Adnan'la Suzan hâlâ çocukluklarını bırakmamışlardı. Önümüzden zıplıya zıplıya ilerlediler. Onunla akar suya doğru eğilmiş bir söğüt dibinde, biran durduk. Nazan, bana ilk defa sitem etti:

— Sen, bizi niçin bu kadar çok, bu kadar çabuk unuttun, Nejat?.. Galiba Suzan'la karşılaşmasanız, semtimize bile uğramıyacaktın...

Gözlerimi önüme eğdim:

— Bunu yalnız, sen anlıyacaksın Nazan!.. dedim. Ben gönlümün içinden hiç ayrılmıyan nazlı bir misafiri her gittiğim yerde beraber gezdirdim.. Ve ölünciye kadar da bu, böyle devam edecek.. Fakat, daha fazlasını istemiye kendimde hiç hak bulamıyorum.

— Ben de, bugüne kadar bir aynı misafiri hep bekledim Nejat!.. Hem ne büyük sabırla ve bir gün bile ümidimi kaybetmeden... Bu kadar hicran çektikten, biribirimizi tekrar bulduktan sonra niçin hepsini söylememeli?...

Okşıyarak bileklerinden tuttum. Galiba ikimiz de ağlamıya başlıyacaktırk.

— Hayır, hayır! hiç bir şey söyleme bana artık, Nazan!.. dedim. Hepsini anladım... Seninle beraber, bu sularla beraber koşmak, uçmak istiyorum. Hadi, biz de onlara yetişelim!..

Onunla elele tutuştuk. Örnek aldığımız küçüklerimizin peşinden biz de koşmıya başladık. Başlarımızın üstünde, bizimle yarışa çıkan oynak rüzgârlar, söğütlere takılıp geçiyorlar; eğilip bükülen ince dallar, kahkahadan kırılışıyorlardı.

Yunan kıralı ve başvekili Amerika'dan döndüler

Londra, 19 a.a. — Yunan Kıralı George ile başvekil M. Tsuderos Birleşik Amerika'ya yaptıkları birkaç haftalık ziyaretten bugün dönmüşlerdir.

Türkiye atletizm müsabakaları

(Başı 1 inci sayfada)

tikbali için bize büyük ümitler vermiştir.

Geçen yıllarda 8 ve nihayet 4 büyük bölgeye inhisar eden atletizmin 63 vilâyetten 32 sine girmiş olması ve bu bölgelerden çoğunda birinci sınıf atletlerin adı geçmesi bu sporun istikbali hakkında en kuvvetli imanı telkin etmektedir.

Atletlerin dünkü müsabakalarda 100, 1500 koşularıyle gülle atma, disk atma ve yüksek atlama dışındaki neticeler çok iyidir.

Teknik neticeleri sırasiyle yazıyoruz :

Koşular

100 metre :

1. Cezmi Or (İst.) 11 4/10.
2. Sami Erdinç (Esk.) 11 6/10.
3. Hilmi Ermin (Ank.) 11 6/10.
4. İsmail Orhonlu (Ank.) 11 7/10.
5. Doğan Dülge (İst.) 11 7/10.

200 metre :

1 — Cezmi Or (İst.) 23 2/10.
2. İsmail Orhonlu (Ank.) 23 5/10.
3. Sabahattin (Ank.) 23 6/10.
4. Sami Erdinç (Esk.) 23 7/10.
5. Nihat Calba (Seyh.) 23 7/10.

110 metre engelli :

1. Faik Önem Zong.) 15 8/10. ((Y. R.)
2. Nihat Calba (Seyh.) 17 6/10.
3. Merih Şamlı (İst.) 17 6/10.
4. Turan Uz (Esk.) 18.
5. Salâhattin Canka (Seyh.) 18 3/10

400 metre :

1. Osman Kaynak (Ank.) 52 5/10. ((Y. R.)
2. Raşit Giray (Ank.) 52 6/10.
3. Remzi Akkor (İst.) 53
4. Muzaffer Kutluman (Zong.) 53 1/10.

800 metre :

1 — Rıza Işman (İst.) 2.02 9/10, (Y. R.)
2 — Ahmet Hataylı (İst.) 2,03 1/10,
3 — Ökkeş (Seyh.) 2,03 5/10,
4 — Osman Esin (Ank.) 2,05 8/10
5 — Galip Darılmaz (Ank.) 2,05 8/10

1500 metre :

1 — Rıza Işman (İst.) 4.18 4/10 (Y. R.)
2 — Edip Bayar (Ank.) 4.22 6/10
3 — Zürref Aşılmaz (Esk.) 4.22 7/10
4 — İsmail Kocaeren (Zong.) 4.26 4/10
5 — Mustafa Kalaycı (Esk.) 4.29 4/10

5000 metre :

1 — Eşref Aydın (İst.) 15.56 8/10 (Y. R.)
2 — Behzat Akdeniz (Esk.) 16.23 1/10
3 — Mustafa Kaplan (Ank.) 16.44. 4/10.
4 — Hüseyin Albayrak (Zong.) 16.53 6/10
5 — Raif Develioğlu (İst.) 16.55 7/10

Balkan Bayrak :

1 — İst. takımı 3.33.6 (Y.R.)
2 — Seyhan takımı 3.34.6
3 — Ankara takımı 3.34.7
4 — Ankara takımı 3.43.2
5 — Eskişehir takımı 3.44.4

Uzun atlama :

1 — Melih Barlas (Ank.) 6.94 (Y. R.)
2 — Ömer Özkap (Esk.) 6.4
3 — Muzaffer Baloğlu (Esk.) 6.40
4 — Faik Önem (Zong.) 6.33
5 — Güner Ferik (İst.) 6.27

3 adım atlama :

1 — Ömer Özkap (Esk.) 13.78,
2 — Sabit Aktan (Seyh.) 13.45
3 — Cemal Silman (Ank.) 13.44
4 — Faik Önem (Zong.) 13.15
5 — Halil Balçın (Ank.) 13.10

Sırıkla atlama :

1 — Muhittin Akın (İst.) 3.40
2 — Halit Arsever (Zong.) 3.30
3 — Ziya Ünüvar (İst.) 3.30
4 — Fikret Saymur (Ank.) 3.30
5 — Celâl Yemenoğlu (Esk.) 3.00

Çekiç atma :

1 — Balcı (An.) 40.86 (Yeni rekor)
2 — Nuri Turan (An.) 27.16.
3 — Aslan (Zon.) 26.30
4 — Sadi Aktay (Es.) 23.25
5 — Alâattin Başak 22.01.

Atmalar

Gülle atma :

1 — Hayri Angün (Ank.) 11.48
2 — Nadi Eyüpoğlu (Ank.) 11.27
3 — Yavru Tınmaz (İst.) 10.44
4 — Muzaffer Kıhcoğlu (Trab.) 9.94
5 — Vahap Demirel (Zong.) 9.85

Disk atma :

1 — Yavru Tınmaz (İst.) 33.82
2 — Hayri Angun (Ank.) 33.50
3 — Cevat Tugay (İst.) 32.52
4 — Nadi Eyupoğlu (Ank.) 30.76
5 — Sadi Aktay (Esk.) 27.32

Cirit atma :

1 — Kemal Köksal (İst) 54 M. 43
2 — Varak Pogar (İst) 50 M. 97
3 — Mustafa Kaplan (Ank) 46 M. 46
4 — Süleyman Erol (Seyh) 44 M. 56
5 — Nuri Turan (Ank) 42 M. 80

Atlamalar

Yüksek atlama :

1 — Jerfi Fıratlı (Ank.) 1.73
2 — Halil Balçın (Ank) 1.65
3 — Ömer Özkap (Esk) 1.60
4 — Muzaffer Aydın (Trab) 1.60
5 — Vahap Demirel (Zong) 1.60.

Ankara - İzmir - İstanbul

İaşe kadroları genişletildi

Koordinasyon heyeti yeni bir karar ile Ankara, İstanbul bölge ve İzmir iaşe müdürlükleri memur kadrolarını genişletmiştir. Yeni karar ile Ankara iaşe müdürlüğü kadrosuna 85 lira ücretli 10, 75 ve 60 lira ücretli beşer, İstanbul bölge iaşe müdürlüğüne 140 lira ücretli 13, 120 lira ücretli 12, 85, 75 ve 60 şar lira ücretli yirmişer, İzmir iaşe müdürlüğüne 85 ve 75 şer lira ücretli onar, 60 lira ücretli 20 memurluk ilâve edilmektedir.

Atletler geçit resminde

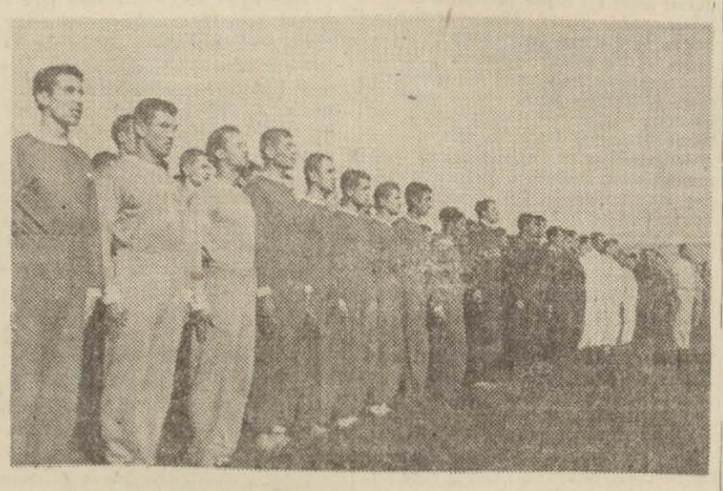

Atletler İstiklâl Marşını okuyorlar

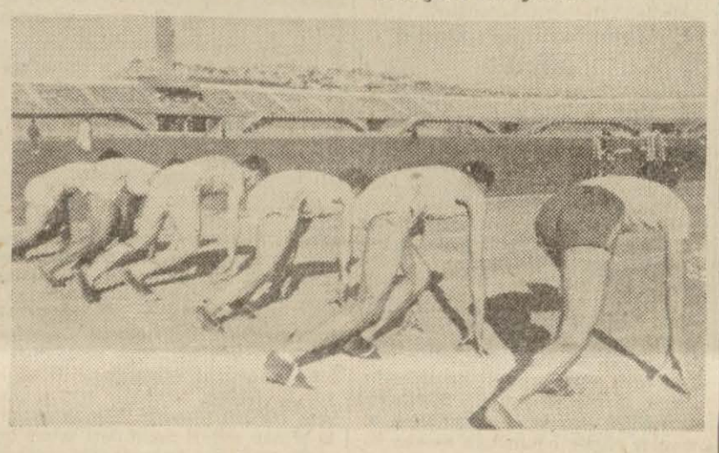

Atletler 100 metre çıkışta

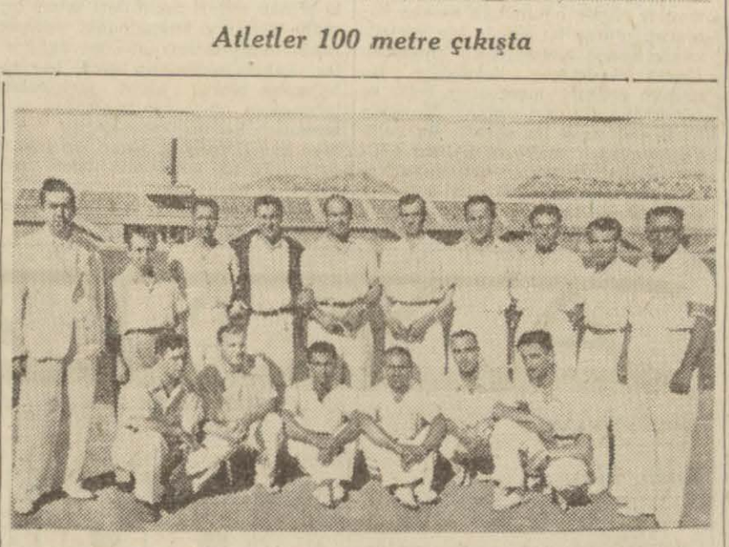

Harp Okulunda beden terbiyesi ve spor bilgisi vermek üzere bir kurs açıldığını haber vermiştik. Bu kurs mezunları hakem lisansı almak için Atletizm Federasyonu tarafından bir imtihana tabi tutulmuş ve dünkü müsabakalarda bu imtihanın neticeleri ameli olarak görülmüştür.

Yukarıdaki resim 17 kişilik subay heyet iyle öğretmenleri Hüsamettin Güreli'i, ve Aatletizm Federasyonu Reisini, mütehassısı bir arada göstermektedir. Bu gençlere Türkiye atletizm hakem lisansı verilmiştir.

İngiliz milletini daha iyi aydınlatmak için

Amerika Londra'da bir büro açıyor

Vaşington, 19 a.a. — Haberalma dairesinin bildirdiğine göre Amerika hükümeti ingiliz milletini harp zamanında Amerika'daki işler hakkında daha iyi aydınlatmak maksadiyle Londra'da bir büro açmıya karar vermiştir.

Amerikalılar şimdi bilhassa üç mesele ile meşgul oluyorlar:

1 — Enflasyon,
2 — Rusya ve ikinci cephe.
3 — Beşinci kol ve baltalama hareketi yapanlar.

Enflasyona ve hayat pahalılığına engel olmak için M. Ruzvelt'in muhtelif tedbirleri aynı zamanda alacağı sanılmaktadır. Bunlar arasında bilhassa vergiler hakkında alınacak tedbirlere ehemmiyet veriliyor.

Diğer taraftan Don vadisini ele geçirmek için yapılan muharebe burada büyük bir merakla ve hattâ heyecanla takibedilmektedir. Amerikalılara göre, Don nehri etrafındaki ovalarda cereyan eden muharebe henüz başlangıcında bulunmaktadır.

Amerikalıların fikrince artık ikinci cephenin kurulması zamanı gelmiştir.

Teyidedilmiyen bir habere göre

Maraşal Göring'in yerine Himmler tayin olunmuş

Zürich, 19 a.a. — Buraya gelen, fakat henüz teyit edilmemiş olan haberlere göre, Göring alman hava kuvvetleri başkumandanlığı vazifesinden alınmış, yerine Gestapo şefi Himmler tayin edilmiştir. Bu haberlere göre, Göring bir alman hava birliğine kumanda etmek üzere Rusya'ya gönderilmiştir.

---

355 ton tahrip bombası 30.000 yangın bombası!

Vaşington, 19 a.a. — Harbiye nazırlığı, haziranda Emden limanına yapılan büyük ingiliz akını hakkında bugün neşrettiği bir demeçte liman üzerine 355 ton tahrip bombası ile 30.000 yangın bombası atıldığını bildirmektedir.

Demeçte, doklarla petrol depoularının alevler içinde tahribedildiği ilâve ediliyor.

ÇOCUK

MASAL :

Yedi kapılı saray

Yazan : *İncirköylü*

Geçen yazın ağustos ayında idi. Bir akşam üzeri ata bindim, Edirnekapı'dan aykırıldım (saptım) Peçenek denen yere vardım.

Peçenek'te Ayşe teyze oturur. Ak saçları al al kınalı, 80 lik bir ihtiyar kadındır. Attan indim, elini öptüm, koca bir karaağaç'ın altına hasır yaydılar, oraya oturdum. Hoş beş ettik, üzüm yedik. Gün de dağlardan kesildi.

Bir aralık dört yanımızdaki koca dağlardan birisinden bir tüfek sesi geldi. Ayşe teyzeye sordum:

— Bu tüfek sesi nedir?

— Taşabasmaz'ın oğlu Tekirlik'te tilki avluyor, dedi.

— Tekirlik neresi? diye sordum.

Karşıki koca dağlardan birisini gösterdi.

— Ayşe teyze, dedim, oraya neden Tekirlik demişler?

— Orada yedi kapılı bir yeraltı sarayı vardır, orada çok dağ kedisi bulunur da ondan Tekirlik demişler dedi.

Ben küçükken, Tekirlik'teki yedi kapılı mağara için birçok şeyler anlatırlardı, fakat hepsini unutmuştum. Ayşe teyzeden sordum. O da bana şunu anlattı:

— Tekirlik'te yedi kapılı bir yeraltı sarayı vardır. Oda odadır. Şimdiye kadar yedi tane kapısı bulunmuş, "daha aransa çıkar" diyorlar.

"Evvel zamanda düşmanlarla bizimkiler arasında bir muharebe olmuş. Bizimkiler düşmanı yenmiş, fakat Tekirlik'te kalan düşman ele geçmemiş. Gündüz oldu mu, Üzümlü ovasına inerler, ne bulduklarsa alıp dikları gibi Tekirlik'te yedi kapılıya götürürlermiş. Gece oldu mu, yerin altına girerler, kapıları kapatırlarmış. Tekirlik'te düşman, kum gibi kaynarmış, öyle çokmuş.

"Bizimkiler bir gün, "ne edelim ne yapalım?" diye düşünmüşler. Sonra içlerinden birisi çıkmış: "benim aklıma bir şey geldi" demiş. "Nedir o aklına gelen?" diye sormuşlar. O da: "bana kırk tane katır hazırlayın" demiş. Onlar da hazırlamışlar. "Seksen de silâhlı asker isterim" demiş, onu da vermişler.

"Bu seksen askeri çuvallara yerleştirmiş; her katıra iki tane bu asker dolu çuvalı yüklemiş; kendisi de bir eşeğe binmiş, katırları kârvan yapıp arkasına dizmiş; bir akşam üstü, gün dinlenmeden önce Tekirlik'e varmış.

Düşmanlar: "Bezirgân geliyor, bezirgân geliyor" diye bizim kârvanı karşılamışlar. Kârvan başına: "Haydi, çöz bakalım yükleri, alış veriş edelim" demişler.

Bizim kârvancı da:

— Akşam oldu, karanlık çöktü, alış verişi yarın sabaha bırakalım demiş.

"Yükler indirilmiş, yedi kapılı mağaranın içine konmuş. Gece olunca, bizimkiler palalarıyle çuvalları yırtarak dışarı çıkmışlar, yedi kapılı mağaranın içinde ne kadar düşman varsa, hepsini teslim almışlar. Böylece, Tekirlik denen yer de düşmanlardan temizlenmiş."

Faydalı bilgiler :

Orman yangınının zararları

Yaz oldu mu, güneş her yeri kasar kavurur. Otlar kurur, yapraklar solar. Ormandan geçenler dikkat etmeden sigaralarını söndürmeden atarlarsa; yahud bir şey pişirip de ateşi söndürmezlerse, rüzgâr kıvılcımları kaldırır, kuru otların üstüne atar. Otlar bir kere tutuştu mu yangın gitgide büyür. Rüzgâr alevleri uzatır, alevler ormana dalar, çok geçmeden büyük bir orman kül olur.

Orman yangınlarının zararı çoktur. Bir kere, ağaçlar yanarsa, bize kereste ve odun vermez. Yakacak bulamayız. Sonra, bizim nefes alırken içimize çektiğimiz hava, ciğerlerimizde yanar, kirlenir. Bu kirli havayı ağaç yaprakları temizler. Temiz hava almazsa, insan sağlam, kanlı canlı olmaz.

Ormanlar şiddetli sellerin önüne geçer. Kökleriyle suları çeker, gövdeleriyle suların hızını kırarlar. Orman olmazsa, dağ başına düşen yağmur taneleri çarçabuk toplanır, iniş aşağı hızla akar, bağları ve bahçeleri bozar; evleri alır götürür.

Orman, küçücük kurtların kuşların ve büyük vahşi hayvanların da çok bulundukları yerlerdir. Ormanlarda, faydasız ve zararlı hayvanlar bulunduğu gibi, bize faydası olan, tarlalarımızdaki böcekleri ve kurtları yiyen birçok kuşlar ve av hayvanları yaşar. Bu günâhsız, dil bilmez hayvancıkları cayır cayır yakmak doğru mudur? Orman kıyılarında çok dikktli olmalı. Ateş düşürmemeğe çalışmalı.

Köpek balığı avı

Salomon adalarında oturanlar, köpek balığının etini çok severler. Buranın avcıları da, son derece gözü pek adamlardır. Bakınız bu köpek balığı avcıları, avlarını nasıl yakalarlar:

Üç dört kişi deniz kıyısına giderler. İçlerinden biri eline bir ip alır, denize girer. İpin ucu ilmeklidir. Yani bir yere geçirip çekince düğümlenerek bağlanır. Balıkçı, yüze yüze kıyıdan açılmıya başlar. Onun sesini duyan köpek balıklarından biri üzerine atılır. Fakat balıkçı o kadar çevik yüzer, tehlikeye o kadar alışmıştır ki, köpek balığı tâ yanına kadar gelse bile soğukkanlılığını muhafaza eder.

Bir aralık öyle bir hareket yapar ki, elindeki ilmekli ipi balığın çenesine geçirir. Balık çabalamağa başlayınca, kıyıdaki adamlar ipin öteki ucunu çekmiye başlarlar.

Fakat balıkçı, kıyıya kadar yüze yüze gelmez; köpek balığının sırtına biner, kıyıya kadar öyle gelir. Kuyruğuna yanaşmaz. Çünkü köpek balığı kuyruğunu öyle hızla çarpar ki, balıkçının karnına değse, ikiye böler.

Ne insanlar var ki, yaşamak için ölümle karşı karşıya duruyorlar. Ne yapsınlar ki, memlektleri bol meyve, bol et, sebze ve buğday, darı yetiştirmiyor.

Oralar çok sıcak memleketler. Güneş her şeyi kavuruyor. Bizim memleketimizde hemen hemen yetişmiyen bitgi, yaşıyamıyan hayvan yok gibidir. Güzel ve zengin yurdumuzu daha zenginleştirmek, verimini artırmak için büyüklerimiz geceli gündüzlü çalışıyorlar. Siz küçük yavrularımız da çalışacaksınız. İşliyen demir ışıldamış, işlemiyen pas tutmuş.

Kur'an

Şiir ve kanunları

Çıktı

Stenley Lane - Poole'den dilimize çeviren:

Avni DOĞAN

75 kuruş ile her kitapçıda bulunur.

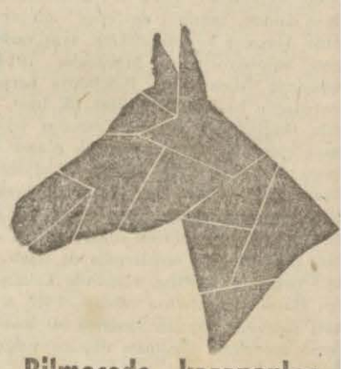

Bilmecede kazananlar

Evvelki hafta çıkan çocuk sayfamızdaki yapıştırmacamızın başarılmış şeklini yukarda görüyorsunuz. Bu yapıştırmacayı doğru yapanlar arasında kur'a çektik. Birinciliği Aydın hattında Çay istasyonu ilk okulundan Sermet Akman aldı ve bir kol saati kazandı, ikinciliği İstanbul Beyazıt Koska caddesi Günseli apartımın 6 numarada Yıldız Ogan aldı ve bir domino takımı kazandı. Üçüncülüğü Ankara'dan İhsan Güney aldı ve mürekkepli dolma kalem kazandı, dördüncülüğü Ankara'dan Mahmut Çekli aldı ve bir kutu oyuncak takımı kazandı, beşinciliği Ankara'dan İsmet Tüzün aldı ve bir cep defteri kazandı, altıncılığı Ankara'dan Bayram Özdemir aldı ve bir şişe kolonya kazandı, yedinciliği Ankara'dan Ferda Sekyai aldı ve bir cep aynası kazandı.

PORTATİF SU BARDAĞI KAZANANLAR

Ankara'dan Güler Soylu, Enver Ferah, Hurşit Güneşli, Samsun Aziziye sokak 7 numarada Yılmaz Baykal.

DİŞ PASTASI KAZANANLAR

Ankara'dan Fethi Bilgeç, Ankara'dan Işıl Öktem, Refik Hoyoti.

BÜYÜK SABUN KAZANANLAR

Ankara'dan Orhan Çağ, Muallâ Baykal, Halit Oğuz.

DOLMA KURŞUN KALEM KAZANANLAR

Ankara'dan Kemal Aygen, Mehmet Sarpağa, Baki Akansel, Bâlâ ilk okulundan Yılmaz Köprülü, Akşehir İnhisarlar Müdürü kızı Ulviye Berkman,

ULUS ROZETİ KAZANANLAR

Ankara'dan Rıfkı Ünlü, Avni Kısakürek, Necîâ Nural, Suat Gökten, Haluk Ersümer, Torgay Dalyanoğlu, Neriman Çilingiroğlu, Mehmet Özgen, Yücel Ayaslı, Edip Şenkal, Hayati Tegmen, İzmir Eirâlem orta okulundan Kemal Onat, İstanbul Galatasaray lisesinden Aytekin Tulunay.

AMERİKA'nın Macaristan ve Bulgaristan'a harp ilânı dün neşrolundu

Vaşington, 19 a.a. — Amerika Birleşik devletlerinin Macaristan'a ve Bulgaristan'a harp ilânı kararı bugün neşredilmiştir.

Bu memleketlere harp ilânı hakkında parlâmentonun kabul etmiş olduğu lâyihayı Cümhurreisi 5 haziranda imzalamıştır.

Radyo

—(20/Temmuz/1942)—

7.30 program saat
7.32 vücudumuzu çalıştıralım
7.40 ajans
7.55 salon orkestrası. (Violonist Necip Aşkın) 1. Strauss: Büyük valsler, 2. Franco: "Agüero", 3. Strauss: Polka, 4. Strauss: Balet müziği (Polka)
8.20 Evin saati
12.30 program saat
12.33 şarkılar
12.45 ajans
13.00 türküler
18.00 program saat
18.03 dans orkestrası
18.50 fasıl heyeti
19.30 ajans
19.45 serbest 10 dakika
19.55 rast ve Suzinak
20.15 radyo gazetesi
20.45 halk türküsü öğreniyoruz
21.00 ziraat takvimi
21.10 peşrev, semaî ve şarkılar
21.30 günün meseleleri
21.45 müzik (Pl.)
22.30 ajans
22.45 kapanış

HAVA HARBİ

Almanya ile İngiltere üzerinde karşılıklı hava faaliyeti oldu

Berlin, 19 a.a. — Askeri kaynaklardan alınan malûmata göre alman savaş uçakları dün sabah erken İngilterenin cenup sahilinde bir şehire muvaffakiyetli bir hücumda bulunmuşlardır.

Leamington'daki uçak fabrikalarına yapılan akına ait fotoğrafların tetkiki neticesinde üç Şantiyenin tamamen tahrip edilmiş olduğu müşahade edilmiştir. Leamington fabrikaları harp silâhları bakımından İngilterenin mühim fabrikalarından biridir. Fabrikaların üzerinde kalın bir duman tabakasının mevcudiyeti halâ müşahade edilmektedir.

8 temmuzda öğle üzeri münferit ingiliz uçakları Almanya'nın batı hududu topraklarına gelişi güzel bir akın yapmışlardır. Askeri bakımdan mânasız olduğu kadar neticesiz de olan bu akın sivil ahali arasında kayıplara sebep olmuştur. Alman avcıları derhal düşmanla savaşa girişerek ingiliz uçaklarını dönmek zorunda bırakmışlar. Şimdiye kadar alınan malûmata göre iki ingiliz bomba uçağı düşürülmüştür.

Bir kaç ingiliz bomba uçağı dün gündüz Almanya'nın bazı çevresine bombalar atmıştır. Sivil halk arasında bilhassa Duisburg'da kayıplar vardır. İki ingiliz uçağı düşürülmüştür.

Dün gece, sovyet uçaklarından müteşekkil zayıf kuvvetler doğu Prusya'da bazı yerlere karşı izaç hücumlarında bulunmuşlardır.

İngiliz tayyarelerinin faaliyetleri

Londra, 19 a.a. — İngiliz hava nazırlığının cumartesi tebliği :

Bugün öğleden sonra ilk saatlerde Lancaster tipindeki bomba uçaklarımız Rhur'daki hedeflere hücum etmişlerdir. Bu uçaklarımız hiçbir kayıba uğramamışlardır.

Daha sonra Hurrican bomba uçaklarımızla Spitfir'larımız Cherbourg yarım adası açıklarında bir düşman kafilesine hücum etmişlerdir. Bir iaşe gemisi yanarken ve yana doğru batrken bırakılmıştır. Başka bir iaşe gemisile iki uçaksavar gemisi hasara uğramıştır. Bu harektten bir uçağımız dönmemiştir.

Tek başına uçan bir alman tayyaresi bu sabah cenup İngiltere'de bir şehre hücum etmiştir. Hasar ve insanca bir kaç kayıp vardır. Tayyare şehrin sokaklarını makinalı tüfek ateşine de tutmuştur.

Florida'da yapılacak kanal için müzakereler

Vaşington, 19 a.a .— Açılacak nehir kanalı için ayan meclisi tarafından kabul edilmiş olan kanun lâyihası bugün mümessiller meclisinde müzakere edilmiştir. Yapılacak öteki yollar ve petrol borularına ait kanun projeleri de müzakere ve kabul edilmiştir. Bu petrol borularının döşenmesiyle doğu kıyıları bölgesinde benzin noksanının önüne geçilmiş olacaktır.

TÜRKİYE CÜMHURİYETİ

ZİRAAT BANKASI

KURULUŞ TARİHİ : 1888

Sermayesi : 100.000.000 Türk Lirası

ŞUBE ve AJAN adedi : 265

Ziraî ve Ticarî her nevi Banka muameleleri

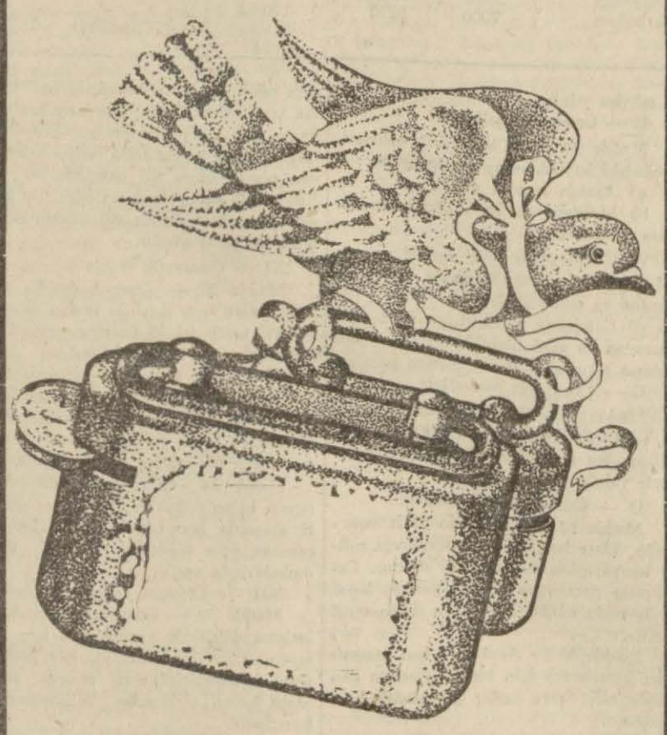

Para biriktirenlere 28.800 lira ikramiye

Ziraat Bankasında kumbaralı ve ihbarsız tasarruf hesaplarında en az 50 lirası bulunanlara senede dört defa çekilecek kura ile aşağıdaki plâna göre ikramiye dağıtılacaktır :

4	Adet	1000	Liralık	4000	Lira
4	Adet	500	Liralık	2000	Lira
4	Adet	250	Liralık	1000	Lira
40	Adet	100	Liralık	4000	Lira
100	Adet	50	Liralık	5000	Lira
120	Adet	40	Liralık	4800	Lira
160	Adet	20	Liralık	3200	Lira

Kuralar senede 4 defa, 11 Mart, 11 Haziran, 11 Eylül ve 11 Birincikânun tarihinde çekilecektir.

DİKKAT : Hesaplarındaki paraları bir sene içinde 50 liradan aşağı düşmiyenlere ikramiye çıktığı takdirde %20 fazlasiyle verilecektir.

CEMİYET HAYATI

Toplantı

Türk İktisat Cemiyetinden:

4. 7. 942 cumartesi günü saat 15 te C. H. P. Yenişehir binasında yapılan umumi heyet toplantısında aşağıda yazılı kararların ittihaz olunduğu, nizamnamenin 7 inci maddesi gereğince ilân olunur:

1) Esas nizamnamenin 7 inci maddesinin 3 üncü bendi mucibince bu toplantıya: Reis Ferit Ayter; reis vekili Cevdet Savran; kâtiplige Orhan Çapçı; seçildiler.

2) Birinci madde mucibince müteşekkil heyet, ilân varakalarını ve nizamnamenin 7. inci maddesini tetkik ederek bu toplantının nizamnameye uygun olduğunu müşahede etti.

3) Ruznameye geçildi.

a — Cemiyetin umumî menfaatlere hâdim müesseseler meyanına ithali için lâzımgelen teşebbüslerde bulunulmasına;

b — Son umumî toplantıdan sonra idare heyetinde vaki münhallere, idare heyetince seçilen Nusret Uzgören, Muhlis Ete ve Samet Ağaoğlu'nun intihaplarının tasdikine;

c — Bilâhare üzerinde bina yapılmak üzere hususî kanunları hükümleri uyarınca münasip mahalde bir arsa mübayaası ve bu hususta lüzumlu masrafların icrası için idare meclisine salâhiyet verilmesine; söz birliğiyle karar verildi.

Reis Ferit Ayter — Reis vekili Cevdet Savran — Kâtip Orhan Çapçı

R. Cumhur Filârmonik O.

Veston yaptırılacak

Riyaseticumhur Filarmonik Orkestrası Şefliğinden:

Madde 1 — İki takım veston (kumaşları müesseseden verilecek imaliyesi terziye aittir.)

Madde 2 — Üç takım veston (pantolon kumaşı müesseseden verilecek yalnız caket ve yelek kumaşlariyle imaliyesi terziye aittir.)

Madde 3 — Beş takım veston kumaşları ve imaliyesi terziye aittir.

Orkestramız üyeleri için yukarda yazılı şartlar dahilinde 10 takım veston açık eksiltmeye konulmuştur. Muhammen bedeli 570 lira olup ilk teminatı 43 liradır. Talip olanların ihale günü olan 30-VII-1942 perşembe günü saat 15 te ilk teminat makbuzları ve Ticaret odasından almış oldukları en aşağı ikinci sınıf terzi olduklarını bildirir ehliyet vesikalariyle birlikte Ankara Mektepler Muhasebeciliği binasında satın alma komisyonunda hazır bulunmaları. (5425) 1512

Ruğan iskarpin yaptırılacak

Riyaseticumhur Filârmonik Orkestrası Şefliğinden :

1 — Orkestramız üyeleri için ölçü üzerine 75-85 çift rugan iskarpin açık eksiltmeye konmuştur .

2 — Muhammen bedeli 1870 lira olup ilk teminatı 140 lira 25 kuruştur.

3 — Taliplerin ihale günü olan 4. 8. 942 salı günü saat 15 te ilk teminat makbuzları ve ticaret odasından aldıkları vesikalariyle birlikte Ankara Mekteplerr Muhasebeciliği binasında toplanan alım, satım komisyonuna gelmeleri. (5398) 1703

D. DEMİRYOLLARI

Meşe odunu alınacak

D. D. Yolları Malatya 5. inci İşletme Müdürlüğünden:

1 — Fevzipaşa - Malatya hattı üzerinde her hangi bir istasyondan vagona teslim şartiyle satın alınacak 800 ton meşe odunu kapalı zarf usuliyle eksiltmeye konulmuştur.

2 — Eksiltme 5. 8. 42 tarihine müsadif çarşamba günü saat 11 de Malatya 5. inci işletme binasında yapılacaktır.

3 — Muhammen bedel (16000) liradır.

4 — Muvakkat teminat (1200) liradır.

5 — Bu işe girmek istiyenlerin 2490 sayılı kanunun ahkâmı ve şartname ve mukavelename tarifatı dairesinde hazırlıyacakları teklif mektuplarını tayin edilen eksiltme saatinden bir saat evveline kadar Malatya 5. inci işletme artırma ve eksiltme komisyon reisliğine vermeleri veya göndermeleri.

Postada vukua gelecek teehhür kabul edilmez.

Bu işe ait şartname ve mukavelename projeleri işletme kaleminden ve Kumlu, Kapıdere istasyonundan parasız alınır. (5097) 1188

Yün keçe ve keçe çizme alınacak

Devlet Demiryolları Yedinci İşletme Müdürlüğünden:

Muhammen bedeli (62000) lira olan (6200) metre murabbaı yün keçe ile (1000) çift keçe çizme 30 temmuz 942 perşembe günü saat 15 te Afyon Yedinci İşletme Müdürlüğü binasında kapalı zarf usuliyle eksiltme yapılacaktır. Bu işe girmek istiyenlerin (4350) lira muvakkat teminat ile kanunun 10 uncu maddesinin (F) fıkrası gereğince lüzumlu ehliyet ve ticaret vesikalariyle teklif mektuplarını aynı gün saat 14 de kadar komisyon reisliğine vermeleri lâzımdır.

Şartnameler işletme komisyonundan (310) kuruş bedelle satılır. (7483-5360) 1433

Kömür tahmil ve tahliyesi

D. D. Yolları 8 inci İşletme Komisyonundan:

İdaremizin Alsancak ve Halkapınar depolarına bir senede gelecek tahminen (43000) ton maden kömürünün tahmil ve tahliyesi işleri şartnamesi veçhile pazarlığa konulmuştur. Kömürün beher tonunun tahliye ve istifi (26) tahmili için (32) kuruş hesabiyle mecmuu için (24940) lira muhammen bedel tesbit edilmiştir. İhalesi 30-7-942 günü saat 15 te İzmir-Alsancak'ta İşletme binasında komisyonumuzca yapılacaktır.

İsteklilerin işe girmiye mani bir halleri olmadığına dair beyanname ile bu gibi işleri muvaffakıyetle başarabildiklerine dair ilgili müesseselerden alacakları vesikalarını ve (1870.50) liralık muvakkat teminat makbuzlariyle muayyen vakitte komisyonumuza gelmeleri lâzımdır. Şartnamesi isletmemizden bedelsiz verilir. (3974-5364) 1441

Çam tomruk alınacak

D. Demiryolları Erzurum 10 İşletme Müdürlüğünden:

8580 sekiz bin beş yüz seksen metre mikâbı traverslik çam tomruk kapalı zarf usuliyle yeniden eksiltmeye konulmuştur.

Eksiltme 3-8-1942 pazartesi günü saat 15 te Erzurumda 10 uncu işletme müdürlüğü binasında yapılacaktır.

Muhammen bedeli 386100 üç yüz seksen altı bin yüz lira olup muvakkat teminat miktarı 19694 on dokuz bin altı yüz doksan dört liradır.

İsteklilerin muvakkat teminatlariyle kanunun tayin ettiği vesaiki ve bu işi becereceklerine dair belgeyi ve teklif mektuplarını belli gün ve saat 14 e kadar komisyon reisliğine vermeleri lâzımdır. Postada olacak gecikmeler kabul edilmez.

Tomruklar Köroğlu ormanlarından 10, 17, 16, 19, 20, 24 No. lu maktalardan biner ve 6, 7, 11, 12 ve 14 No. lu maktalardan beşer yüz metre mikâbı katedilecektir.

Teslim yeri Sarıkamış Hızar fabrikasıdır.

Şartnameler Haydarpaşa, Erzurum veznelerinden ve Sarıkamış istasyonundan 19 lira 31 kuruş mukabilinde alınabilir. (5450) 1599

Meşe kalası alınacak

D. D. Yolları Satın Al. Ko. dan:

Muhammen bedeli 28000 lira olan 8000 adet traverslik meşe kalas 3. 8. 1942 pazartesi günü saat 15 te kapalı zarf usulü ile Ankara'da idare binasında toplanan merkez 9 uncu komisyonca satın alınacaktır.

Bu işe girmek istiyenlerin 2100 liralık muvakkat teminat ile kanunun tayin ettiği vesikaları ve tekliflerini aynı gün saat 14 de kadar adı geçen komisyon reisliğine vermeleri lâzımdır.

Şartnameler bir lira mukabilinde Ankara ve Haydarpaşa veznelerinden temin olunur. (5449) 1601

ENSTİTÜLER

Çeşitli ecza alınacak

Yüksek Ziraat Enstitüsü Rektörlüğünden :

1— Kurumumuz eczanesinin senelik ecza ihtiyacı tesbit ettirilen muhamen bedeller üzerinden açık eksiltme suretiyle ihalesi yapılacaktır.

2 — 136 kalem eczanın muhammen fiyatı (2800) liradır.

3 — İhale 6 ağustos 942 günü saat 11 de rektörlük binasındaki müteşekkil komisyon tarafından yapılacaktır.

4 — Muvakkat teminat % 7,5 dir.

5 — Şartnamesini ve daha fazla izahat almak istiyenlerin enstitüsü daire müdürlüğüne müracaatları.

(5546) 1706

Dr. Operatör

M. Şerif Korkut

Nümune Hastanesi Şef Operatörü

Balıkpazarı Ali Nazmi Ap. 5 No.lu evinde her gün 15.30 dan sonra hastalarını kabul etmektedir. 7756

Eski harfli nüfus kâğıtları değişiyor

Ankara Valiliğinden:

1 — Ellerinde eski harflerle yazılı nüfus hüviyet cüzdanları bulunanlar bunları yeni nüfus hüviyet cüzdanlariyle değiştireceklerdir.

2 — Hangi mahallerin hangi tarihlerde nüfus müdürlüğüne müracaat ederek cüzdanlarını değiştirecekleri aşağıda gösterilmiştir.

MAHALLÂT İSİMLERİ:		Müracaat günleri		Saat
(Bozkurt mahallesi	20 Temmuz	1942	pazartesi	9 dan 12 ye kadar
(Yeni Turan „				
Fevzipaşa „	21 „	„	salı „	„ „
İsmetpaşa „	22 „	„	Çarşamba „	„ „
(Köprübaşı „	23 „	„	Perşembe „	„ „
(Bentderesi „		„	Perşembe „	„ „
İnkılâp „	24 „	„	Cuma „	„ „
Öztürk „	25 „	„	Cumartesi „	„ „
Altıntaş „	27 „	„	Pazartesi „	„ „
(Tabaklar „	28 „	„	salı „	„ „
(Ege „				
Anafartalar „	29 „	„	Çarşamba „	„ „
Doğanbey „	30 „	„	Perşembe „	„ „
Misakımillî „	31 „	„	Cuma „	„ „
Yeğenbey „	1 Ağustos	„	Cumartesi „	„ „
Yenice „	3 „	„	Pazartesi „	„ „
Kızılelma „	4 „	„	salı „	„ „
İnkılâp „	5 „	„	Çarşamba „	„ „
(Özgen „	6 „	„	Perşembe „	„ „
(Sakalar „				
Koyunpazarı „	7 „	„	Cuma „	„ „
(Sutepe „	8 „	„	Cumartesi „	„ „
(Şenyurt „				
(Necatibey „				
(Demirfırka „	10 „	„	Pazartesi „	„ „
(İçkale „				
(Kılıçaslan „	11 „	„	salı „	„ „
(Oğuz „				
Akbaş „	12 „	„	Çarşamba „	„ „
Erzurum „	13 „	„	Perşembe „	„ „
(İnönü „				
(Ağalar „	14 „	„	Cuma „	„ „
(Çimentepe „				
(Başkır „	15 „	„	Cumartesi „	„ „
(Yalçınkaya „				
(Çeşme „	17 „	„	Pazartesi „	„ „
(Nazımbey „				
(Özbeyler „	18 „	„	salı „	„ „
(Turan „				
(Altay „				
(Kırkız „	19 „	„	Çarşamba „	„ „
(Ürgüp „				
(Kurtuluş „	20 „	„	Perşembe „	„ „
(Demirtaş „				
(Dumlupınar „	21 „	„	Cuma „	„ „
(Duatepe „				
(Meydan „				
(Sümer „	22 „	„	Cumartesi „	„ „
(Gündoğdu „				
(Yenihayat „	24 „	„	Pazartesi „	„ „
(Sükriye „				
Yenidoğan „	25 „	„	salı „	„ „
Altındağ „	26 „	„	Çarşamba „	„ „
Atıfbey „	27 „	„	Perşembe „	„ „
(Aktaş „	28 „	„		
(İsmetpaşa tepesi „		„	Cuma „	„ „

Yiyecek ve yakacak alınacak

Antakya'da: Hatay Gümrük Muhafaza Taburu Sa. Al. Ko. dan:

Cinsi	Miktarı Kilo	Tahmini Tutarı Lira	Muvakkat teminatı Lira	İhale günü ve saati
Koyun eti	39000	42900	3218	4-8-942 salı saat 11 de
Sığır veya erkeç keçi eti	39000	19500	1463	4-8-942 salı saat 17 de
Odun	933000	17727	1330	5-8-942 çarşamba saat 11 de
Kuru ot (tel ablyalı) (döküm halinde olursa beher kilosunun muhammen fiyatı (7) kuruştur)	220000	19800	1485	5-8-942 çarşamba saat 17 de

1 — Yukarıda cins ve miktarı yazılı dört kalem yiyecek ve yakacak maddesi kapalı zarfla eksiltmeye konulmuştur. Eksiltme Tabur Sa. Al. komisyonunda yapılacaktır.

2 — Tahmini tutarları ve muvakkat teminat miktarlariyle eksiltmenin gün ve saatleri hizalarında gösterilmiştir. Şartnameleri her gün komisyonda görülebilir.

3 — İsteklilerin teminat makbuzu veya banka mektuplariyle kanunda yazılı vesikalariyle beraber ihale gün ve saatinden bir saat evveline kadar teklif mektuplarını komisyona vermeleri.

4 — Kuru ota ait bilcümle kanuni resim ve vergilerle taahhüdün ifasından mütevellit mukavele ve sair masraflar tevsik edilmek şartiyle ihale bedeli üzerinden müteahhidine ayrıca tabur tarafından ödeneceği. 1525

4 çeşit yiyecek alınacak

Hatay 5 Sayılı Jandarma Er Okul Alayı Sa. Al. Ko. dan:

	Beher kilosu Kuruş	Miktarı Kilo	Tutarı Lira K.	Yüzde 7,5 teminat akçesi Lira kuruş
Koyun eti	120	45000	54000 00	4050 00
Sığır eti	50	45000	22500 00	1687 50
Pirinç	38	108000	41040 00	3078 00
Sadeyağı	225	36000	81000 00	6075 00

1 — Yukarıda cins ve miktarı sairesi yazılı erzak Hatay 5 Sayılı J. Er. Okul alayının ihtiyacını karşılamak üzere 20-6-942 tarihinden itibaren eksiltmeye konulmuştur.

2 — İhale 22-7-942 çarşamba günü saat 15 te jandarma alayı satın alma komisyonundan yapılacaktır.

3 — Talip olanlar bütün evrakı müsbiteleriyle birlikte ve muhammen bedelinin yüzde 7,5 ğunu pey akçesi olarak yatırmak suretiyle komisyona müracaat etmeleri.

4 — İlân ücreti dellâliye ve sair masraflar müsteriye aittir. Talip olanların komisyona müracaat ederek şartnameyi görebilecekleri ilân olunur. 1063

EN EYİ FOTOGRAFLAR

KODAK

FİLM

İLE

ÇEKİLİR

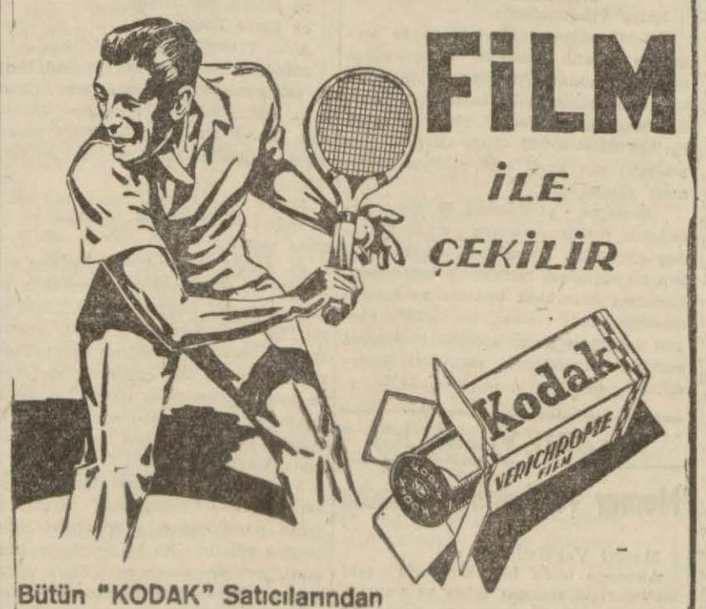

Bütün "KODAK" Satıcılarından Kodak Film İsteyiniz.

KODAK (EGYPT) A.Ş. İSTANBUL

MALİYE VEKÂLETİ

Siteno daktilo alınacak

Maliye Vekâletinden:

Müsabaka ile steno - daktilo alınacaktır. 85 liraya kadar ücret verilecektir. Müsabaka 5. 8. 942 tarihinde yapılacaktır.

Taliplerin zat işleri müdürlüğüne fotoğraflı nüfus hüviyet cüzdanları ve tahsil vesikalariyle müracaatları.

(5192) 1291

VİLÂYETLER

Odun alınacak

İzmir Gümrük Muhafaza Alay Satın Alma Komisyonundan :

1 — İzmir gümrük muhafaza alayı birlikleri ihtiyacı olarak (528000) kilo odun satın alınmak üzere kapalı zarfla eksiltmeye konulmuştur.

2 — Muhammen bedeli 21700 lira olip ilk teminatı 1628 liradır.

3 — Şartnamesi komisyonda olup istiyenlere gönderilebilir.

4 — Eksiltme 28 temmuz 942 salı günü saat 10 da komisyonda yapılacaktır.

5 — Talip olanların ilk teminatlarını gümrük muhasebe veznelerine yatırdıklarına dair makbuzla ticaret odasında kayıtlı olduklarına dair vesika ve teklif mektuplarını eksiltme saatinden bir saat evveline kadar İzmirde bulunan komisyonumuza tevdi etmeleri veya posta ile taahhütlü olarak göndermeleri ve işbu odun fiyatına müteahhitlere tediye edilmek üzere vergi ve resimlerin ve şartnamede yazılı mahallere kadar nakil ücretlerinin ilâve edildiği ilân olunur. (5105) 1234

Yol yaptırılacak

İstanbul Belediyesinden :

Edirnekapı - Yedikule yolunun Mevlânakapı - Yedikule kısmının şose inşaatı kapalı zarf usuliyle eksiltmeye konulmuştur. Keşif bedeli 82.215 lira 78 kuruş ve ilk teminatı 5360 lira 79 kuruştur. Mukavele, eksiltme, nafıa işleri umumi, hususi ve fenni şartnameleri, proje, keşif hülâsasiyle buna müteferri diğer evrak (4) lira (11) kuruş mukabilinde vilâyet nafıa müdürlüğünden alınacaktır.

İhale 27. 7. 1942 pazartesi günü saat 14 te daimi encümende yapılacaktır.

Taliplerin ilk teminat makbuz veya mektupları ihale tarihinden (3) gün evvel vilâyet nafıa müdürlüğüne müracaatla alacakları fenni ehliyet, imzalı şartname vesaire ve kanunen ibrazı lâzım gelen diğer vesikalariyle 2490 No. lı kanunun tarifatı çevresinde hazırlıyacakları teklif mektuplarını ihale günü saat 14 de kadar daimi encümene vermeleri lâzımdır.

(7367-5204) 1305

Parke kaldırım taşı alınacak

Kütahya Valiliğinden:

1 — Eskişehir. Afyon ve Tavşanlı yollarında yaptırılacak olan parke kaldırımlar için alınacak 300.000 adet mamul parke kaldırım taşı Kütahya vilâyeti tarfından kapalı zarf usuliyle eksiltmeye konulmuştur.

2 — Tahmin bedeli 30.000 lira ve muvakkat teminat akçesi 2250 liradır.

3 — Eksiltme 31-7-1942 tarihine müsadif cuma günü saat 15 te toplanacak olan daimi encümen huzuriyle yapılacaktır.

4 — İsteklilerin teklif mektuplarını ihale saatinden bir saat evvel yani saat 14 te daimi encümen riyasetine vermiş bulunmaları şarttır. Bu saatten sonra teklif mektubu kabul olunmıyacağı gibi postada vaki olacak gecikmeler de nazarı itibara alınmıyacaktır.

5 — Eksiltmeye girmek için en az üç gün evvel nafıa müdürlüğüne müracaatla alacakları ehliyet vesikasını ve ticaret odasına kayıtlı bulunduklarına dair vesikayı muvakkat teminat mektubunu teklif mektuplarına koymaları mecburidir. Bu vesaiki vermiyenler eksiltmeye giremezler.

6 — Bu iş hakkında fazla malûmat lamak ve dosyayı görmek istiyenler her gün daimi encümen kalemine müracaat edebilirler. (5366) 1434

Fotin alınacak

Kayseri Tayyare Fabrikası Satın Alma Komisyonundan:

1 — Pazarlıkla dört bin çift askeri evsafta er fotini satın alınacaktır. Muhammen bedeli 48 bin lira olup muvakkat teminatı 3600 liradır.

2 — Pazarlığı 31. 7. 942 cuma günü saat 11 dedir. Taliplerin belli gün ve saatte Kayseri maliye veznesine yatıracakları muvakkat teminat makbuzlariyle komisyona müracaatları.

Numune ve şeraiti her gün mesai zamanında komisyondan öğrenilir.

(5359) 1439

Kapalı zarf usuliyle eksiltme ilânı

Bolu Vilâyetinden:

1 — Eksiltmeye konulan iş: Düzce - Akçakoca yolu ikmali inşaatı. Keşif bedeli 67744 lira 14 kuruştur.

2 — Bu işe ait şartnameler ve evrak şunlardır:

A) Eksiltme şartnamesi

B) Mukavele projesi

C) Bayındırlık işleri genel şartnamesi

D) İkmali inşaata dair fenni ve hususi şartname

E) Keşif hulâsası, silsilei fiyat, mesahat cetveli

İstiyenler bu şartnameleri ve evrakı Bolu Nafıa müdürlüğünden görebilirler.

3 — Eksiltme 11. 8. 942 tarihinin salı günü saat 16 da.

4 — Eksiltme kapalı zarf usuliyle yapılacaktır.

5 — Eksiltmeye girebilmek için isteklinin 5081 lira muvakkat teminat vermesi bundan başka aşağıdaki vesikaları haiz olup göstermesi lâzımdır.

1 — Ticaret odasında kayıtlı bulunduğuna dair vesika.

2 — İstekliler eksiltmeden en az üç gün evvel vilâyete müracaat ederek alacakları ehliyet vesikasını ibraz edecekleridir.

6 — Teklif mektupları yukarıda üçüncü maddede yazılı saatten bir saat evveline kadar daimi encümen dairesine getirilerek eksiltme komisyonu reisliğine makbuz mukabilinde verilecektir. Posta ile gönderilecek mektupların nihayet üçüncü maddede yazılı saate kadar gelmiş olması ve dış zarfın mühür mumu ile iyice kapatılmış olması lâzımdır. Postada olacak gecikmeler kabul edilmez. (7557-5468) 1526

Veteriner aranıyor

Ceyhan Belediye Reisliğinden :

Belediyemizin 85 lira asli maaşlı veterinerliği açıktır. Şeraiti haiz taliplerin evrakı müsbiteleriyle birlikte Ceyhan Belediye reisliğine müracaatları.

Devlet hizmetinden emekliye ayrılmışlar da tayin olunabilir.

(5461) 1513

Kereste alınacak

İnhisarlar Samsun Tütün Fabrikası Müdürlüğünden :

1 — Fabrika ihtiyacı için ayrı ayrı ve biner metre mikâbı olmak üzere ceman 20000 metre mikâbı köknar veya beyaz çam cinsinden sandıklık tahta kapalı zarf usuliyle eksiltmeye konulmuştur.

2 — Her partinin muhammen bedeli (110000) lira olup muvakkat teminatı (8250) liradır.

3 — Eksiltme 31-7-1942 cuma günü saat 14 te Samsun Tütün Fabrikası Müdürlüğünde müteşekkil alım komisyonunda yapılacaktır

4 — Şartname Samsun'da fabrika levazım şubesinden, İstanbul'da Umum Müdürlük Levazım Müdürlüğünden ve Ankara Başmüdürlüğünden bedelsiz alınabilir.

5 — Eksiltmeye gireceklerin mühürlü teklif mektuplarını kanuni vesaikle yüzde 7,5 güvenme parası makbuzunu veya banka teminat mektubunu ihtiva edecek olan kapalı zarflarını ihale günü eksiltme saatinden bir saat evveline kadar yukarıda sözü geçen komisyon başkanlığına makbuz mukabilinde verme leri lâzımdır. Postada vukua gelecek gecikmeler kabul olunmaz.

(5468) 1547

İstanbul buz nakil ve tevzii işi ihale olunacaktır

İstanbul Belediyesinden :

Karaağaç Müessesatı Buz Fabrikasında istihsal olunacak senevî tahminen (altı milyon) kilo buzun, İstanbul belediyesi hudutları dahilinde nakil ve tevzii işi tahil edilen şartname veçhile 31. 5. 944 tarihine kadar devam edecek müddet için kapalı zarf usuliyle eksiltmeye konulmuştur.

Beher kilo buz azami beş kuruşa satılmak üzere nakil ve tevzii için bir kuruş elli santim muhammen bedel vazolunmuştur. İlk teminat miktarı (16450) liradır. Eksiltme şartnamesi ve evrakı müteferriası (919) kuruş mukabilinde Karaağaç müessesatı müdürlüğünden alınacaktır.

İhale 27. 7. 1942 pazartesi günü saat 15 te İstanbul belediyesi daimi encümeni binasında yapılacaktır.

Taliplerin, ilk teminat makbuz veya mektupları ve kanunen ibrazı lâzım gelen diğer vesikalariyle birlikte(2490) No. lu kanunun tarifatı çevresinde hazırlıyacakları teklif mektuplarını ihale günü saat 14 e kadar daimi encümene varmeleri lâzımdır.

(7714) - 565) 1680

Taşıma işleri

Kastamonu İnhisarlar Başmüdürlüğünden:

Mahalli	M. Miktarı 100 kilosu Not	M. Fiyat Lira	M. bedel Lira
Kastamonu	200	7	14000
Tosya	60	12	7200
Araç	50	10	5000
Daday	50	10	5000
Taşköprü	50	10	5000
Devrekâni	20	7	1400
Küre	20	5	1000
Kargı	20	15	3000
	470		41600

1 — 942 mali yılı içinde yukarda gösterildiği üzere İnebolu'dan Kastamonu, Tosyo, Araç, Daday, Taşköprü, Devrekâni, Küre, Kargı inhisarlar idaresine ve bu idarelerden İnebolu İnhisarlar idaresine nakil ve sevk olunacak tahminen 470 ton tütün, içki, ispirto, soma, boş sandık, boş bidon, muşamba, barut, av malzemesi, kırtasiye ve sair bilcümle inhisarlar idare emval ve eşyasının nakliyesi şartnamesi mucibince yirmi gün müddetle kapalı zarf usuliyle eksiltmeye konulmuştur.

2 — Muhammen bedel 41600 muvakkat teminat 3120 liradır.

3 — İhalesi 31-7-942 cuma günü saat 15 te Kastamonu İnhisarlarında müteşekkil komisyonda yapılacaktır.

4 — Şartname Kastamonu, Tosya, Araç, Daday, Taşköprü, Devrekâni, Küre, Kargı ve İnebolu İnhisarlar idareleriyle Ankara İstanbul İnhisarlar Başmüdürlüklerinde görülebilir.

5 — Eksiltmeye istirak edecekleri kayıtlı bulunduklarına dair ticaret odalarından ve bu nakliyat işlerini başarabileceklerine dair belediyeden musaddak vesika ibraz etmeleri mecburidir.

6 — İsteklilerin muayyen ihale saatinden bir saat önce teklif mektuplarını makbuz mukabilinde Kastamonu'daki komisyon reisliğine vermeleri veya göndermeleri lâzımdır. Postada vaki teahhür kabul edilmez.

7 — Her mahal için ayrı ayrı verilecek fiyatları ihtiva eder pey listesi memhur bir zarfa ve bu zarfla teminat makbuzu ve istenilen vesaik başkaca memhur bir zarfa konulacaktır. (5537) 1702

Yol tamiri

Transit Yolu Erzurum Mıntaka Müdürlüğünden:

Transit yolunun Karaköse şehri dahilindeki 23727 lira 55 kuruş keşif bedelli esaslı şose tamiratı işine ihale günü olan 19-7-942 gününde talip çıkmamış bulunduğundan 13-7-942 gününden bir ay müddetle pazarlığa konulmuştur. Serait Ulus gazetesinin 30-6-942 ve 3, 6, 9-7-942 günlerindekinin aynıdır. İsteklilerin müracaatları.

(5597) 1713

BU GÜN ve BU GECE

ULUS SİNEMASINDA

—(İki Film Birden)—

I - Züğürt milyoner

Janet Gayner

Paulette Goddard

II - Yabani atlar

Bob Allen

SUARE: 20.30 da

YABANİ ATLAR

ZÜĞÜRT MİLYONER

Telefon : 6294

ZİRAAT VEKÂLETİ

Matbaacılara

Ziraat Vekâletinden :

1 — Vekâletin bir senelik 85 kalem evrakı matbuası açık eksiltmeye konulmuştur.

2 — Muhammen bedeli 1980 liradır.

3 — Muvakkat teminatı 148 lira 50 kuruştur.

4 — Taliplerin 3 ağustos pazartesi günü saat 15 te vekâlette müteşekkil satın alma komisyonuna müracaat - ları. (5463) 1544

JANDARMA

Yapı işleri

J. Satın Alma Komisyonundan:

Proje, keşif ve şartnamesi mucibince Ankara jandarma matbaasında yapılacak döküm evi açık eksiltmeye konmuştur. Keşif bedeli (4854) lira olup ilk teminat (364) lira (5) kuruştur. Eksiltmesi 31-7-942 cuma günü saat 15 te jandarma genel komutanlık dairesnide satın alma komisyonu odasında yapılacaktır. Proje ve şartnamesi her gün komisyonumuzda görülür ve para ile alınır. Belli edilen ihale gün ve saatte kanuni evsafı haiz isteklilerin ilk teminatı muhtevi vezne makbuzu veya banka mektubu ile birlikte komisyonumuza müracaatları. (5375) 1480

ANKARA BELEDİYESİ

Harta işleri

Belediyeler İmar Heyeti Fen Şefliğinden:

1 — (Erzincan ve mülhakatı belediyeleri harita birliği) namına meskûn ve gayri meskûn sahaların tutarı 590 hektar olan Kemaliye (185 hektar), Kemah (165 hektar), Tercan (100 hektar), Ilıç (80 hektar) ve Refahiye (60 hektar) kasabalarının 1/500, 1/1000 ve 1/2000 mikyaslarında halihazır haritalarının alımı işi kapalı zarf usuliyle eksiltmeye konmuştur. İşin maktu bedeli 12500 lira ve muvakkat teminatı 937,5 liradır.

2 — Eksiltme 3-8-942 pazartesi günü saat 15 te Erzincan vilâyeti Birlik reisliğinin emrinde toplanacak eksiltme komisyonunca yapılacaktır.

3 — Eksiltmeye iştirak edeceklerin Nafıa Vekâletinden alacakları ehliyetname mukabilinde ihale gününden beş gün evveline kadar Belediyeler imar heyeti fen şefliğine müracaat ederek iştirak vesikası almaları lâzımdır.

4 — Bu işe ait eksiltme şartnamesi, mukavelename ve fenni şartname ile teferruatı Ankara'da Dahiliye Vekâleti Belediyeler İmar heyeti fen şefliğinden ve Erzincan vilâyetinden parasız olarak alınabilir.

5 — Teklif mektupları 2490 sayılı artırma ve eksiltme kanunu hükümleri dairesinde ihale saatinden bir saat evveline kadar Erzincan Valiliğine makbuz mukabilinde teslim edilmelidir. (5187) 1469

Devlet Konservatuvarı Md.

Kereste alınacak

Devlet Konservatuvarı Müdürlüğünden:

1 — Aşağıda yazılı 3 kalem malzeme açık eksiltme ile alınacaktır.

2 — Muhammen bedeli 1419 lira 20 kuruş olup muvakkat teminat 106 lira 44 kuruştur.

3 — Açık eksiltme 28-7-1942 salı günü saat 15 te mektepler muhasebeciliği binasında teşekkül edecek komisyonda yapılacaktır.

4 — İsteklilerin muayyen saatten evvel teminatlarını muhasebe veznesine yatırmaları ve resmî vesikalarını hamil bulunarak komisyonda hazır bulunmaları.

5 — Şartname okul idaresindedir.

10 metre mikâbı 19 Dm3 seçme çam kereste beheri 110.77 kuruştan 1107,70 lira, 30 adet 3 mm kontrplâk beheri 395 kuruştan 118,50 lira, 40 adet 4 mm kontrplâk beheri 482,50 kuruştan 193.00 Yekûn 1419 20.

(5327) 1386

Sebze ve meyva fiyatları

Belediye Reisliğinden :

Sebze ve Meyvelerin toptan ve perakende satış fiyatları :

Cinsi	Menşei	19-7-1942 20-7-1942 Toptan vasatî Fiyatı	Azamî Perakende Fiyatı
Semizotu	(Ankara)	8	10
Kabak	(Ankara)	6	8
Ayşe kadın fasulyesi	(Muhtelif)	40	50
Çalı fasulyesi	(Ankara)	25	32
Domates	(Muhtelif)	30	38
Patlıcan	(Muhtelif)	18	23
Dolmalık biber	(Muhtelif)	23	30
Sivri biber	(Tarsus)	20	25
Sivri biber	(Ankara)	45	58
Bamya	(Adana)	30	38
Bamya	(Bilecik)	50	65
Bamya	(Ankara)	60	78
Patates	(Adana)	40	52
Kuru soğan	(Tarsus)	20	25
Kuru soğan	(Beypazarı)	16	20
Erik ekstra	(Sapanca)	30	45
Erik birinci	(Sapanca)	20	30
Erik ikinci	(Sapanca)	15	22
Vişne	(Ayaş)	25	36
Armut Mustabey	(Sapanca)	40	60
Armut	(Muhtelif)	29	36
Üzüm ekstra	(Muhtelif)	40	55
Üzüm birinci	(Muhtelif)	35	45
Şeftali ekstra	(Bursa)	80	110
Şeftali birinci	(Sapanca)	38	48
Şeftali ikinci	(Sapanca)	20	28
Karpuz	Muhtelif)	9	12,5

NOT — Bu fiyatlar yalnız dükkân - larla haldeki âzamî satış fiyatlarıdır. Pazar yerlerindeki satışlarda alıcı ve satıcı pazarlıkla alım ve satım yapmakta serbesttirler. Ancak pa - zarlıkta yukarıda gösterilen pera - kende fiyatın üstüne çıkılamaz

MİLLİ MÜDAFAA V.

Yapı işleri

M.M. Vek. Sa. Al. Ko. dan:

1711 lira 78 kuruş keşif bedelli Çankaya muhafız taburu kanalizasyon çukuru 25. 7. 942 cumartesi günü sa at 11 de pazarlığa konulacaktır. Katî teminatı 256 lira 78 kuruştur. İsteklilerin pazarlıktan bir gün önce inşaat dairesinden ehliyet vesikası almaları ve pazarlık gününde ve saatinde M. M. V. 4 No.lu Sa. Al. komisyonuna gelmeleri. (5042) 1111

Domates alınacak

M. M. V. 1. No. Sa. Al. Ko. dan:

1 — 50 ton domates kapalı zarfla eksiltmesi 27-7-942 sat 15 te Ankara Lv. âmirliği binasında M. M. V. 1. No. Sa. Al. Ko. nunda yapılacaktır.

2 — Muhammen bedeli 7500 lira ilk teminatı 562 lira 50 kuruştur. Şartnamesi komisyonda görülür. Kanuna uygun teklif mektuplarını saat 14 e kada komisyona verilmesi. (5143) 1238

Taze fasulye alınacak

M. M. V. 1 No. Sa. Al. Ko. dan :

1 — 200 ton taze fasulya kapalı zarfla eksiltmesi 28. 7. 942 saat 15 te Ankara Lv. A. binasında M. M. V. 1. No. lu Sa. Al Ko da yapılacak-

Muhammen bedeli 60000 lira ilk teminatı 4250 liradır Şartnamesi 3000 kuruş mukabilinde komisyondan alınabilir. Kanuna uygun teklif mek - tuplarını saat 14 de kadar Ko. na vermeleri. (51144) 1239

Et alınacak

M. M. V. 1. No. Sa. Al. Ko. dan:

1 — 25000 kilosu askeri fabrikalar merkez için ve 17000 kilosu da küçük Yozgat için olmak üzere ceman 42000 kilo koyun veya sığır eti kapalı zarfla eksiltmesi 30.7-942 saat 15 te Ankara Lv. âmirliği binasında M. M. V. 1. No. Sa. Al. Ko. da yapılacaktır.

2 — Muhammen bedeli koyun eti için 46200 lira ilk teminatı 3465 liradır. Sığır eti için muhammen bedel 37800 lira ilk teminatı 2835 liradır. Şartnamesi 231 kuruş mukabilinde komisyondan alınabilir. Kanuna uygun teklif mek - tuplarının saat 14 e kadar komisyona verilmesi. (5168) 1304

Taşıma işleri

M. M. Vek. Sa. Al. Ko. dan:

Beher tonuna 3 lira fiyat tahmin edilen 6.000 ton nakliyat işi şartnamesi mucibince 28. 7. 942 salı günü saat 16 da kapalı zarfla eksiltmeye konulmuştur. İsteklilerin 1350 liralık ilk teminat ve kanunun tarifatı dahilinde hazırlıyacakları teklif mektuplarını saat on beşe kadar M. M. V. 2 No.lu Sa. Al. komisyonu Rs. ne makbuz karşılığı vermeleri.

(5238) 1312

Odun alınacak

M. M. V. Sa. Al. Ko. dan:

Beher kilosuna 4 kuruş 50 santim fiyat tahmin edilen 2425 ton odun 29 - 7-942 çarşamba günü saat 16 da kapalı zarfla eksiltmeye konulmuştur.

İlk teminatı 818 lira 45 kuruştur. İsteklilerin kanunun tarifatı dahilinde hazırlıyacakları teklif mektuplarını eksiltme günü saat on beşe kadar makbuz mukabilinde M. M. V. 2. No. lu Sa. Al. Ko. reisliğine vermeleri. (5252) 1319

Ölçme âleti alınacak

M. M. V. Sa. Al. Ko. dan:

Muhammen bedeli 36.031 lira olan iki tipte ceman 8 adet sertlik ölçme âleti 24-7-942 cuma günü saat 15 te pazarlıkla satın alınacaktır. Katî teminatı 5404 lira 65 kuruştur. Şartnamesi komisyonda her gün görülebilir. İsteklilerin mezkûr gün ve saatte M. M. V. 2 No. lu Sa. Al. Ko. na gelmeleri.

(5342) 1429

Mahmuz alınacak

M. M. Vek. Satın Al. Ko. dan:

Müteahhit namı hesabına 5.000 çift mahmuza açık eksiltme ile talip çıkmadığından bir ay müddetle pazarlığa bırakılmıştır.

İhalesi 8-8-942 cumartesi günü saat 10 da M. M. V. 3 No. lu satın alma komisyonunda yapılacaktır.

Birisine tahmin olunan fiyat 130 ku - ruş olup katî teminatı 975 liradır. Nü - mune ve şartnamesi her gün komisyon. da görülebilir. Taliplerin muayyen gün ve saatte komisyonda bulunmaları.

(5151) 1468

Ustunç kılıfı alınacak

M. M. Vek. Sa. Al. Ko. dan:

Müteahhit namı hesabına 1000 adet ustunç kılıfı satın alınacaktır.

Açık eksiltme ile talip çıkmadığın - dan bir ay müddetle pazarlığa bırakılmıştır. İhalesi 3-8-942 pazartesi günü saat 15 te M. M. V. 5 No. lu satın alma komisyonunda yapılacaktır.

Beherinin tahmin edilen fiyatı 100 kuruş olup katî teminatı 150 liradır. Taliplerin muayyen gün ve saatte ko - misyonda bulunmaları.

(5240) 1473

Yapı işleri

M. M. Vek. Satın Al. Ko. dan:

4198 lira 19 kuruş keşif bedelli Ankara'da septik çukur ve helâ inşaatı 27-7-942 günü saat 11 de açık eksiltmeye konulmuştur. Muvakkat teminatı 314 lira 85 kuruş olup keşif ve şartnamesi her gün satın alma komisyonunda gösterilmektedir. İsteklilerin eksiltme gün ve saatinde M. M. V. 4 No. lu. Sa. Al. Komisyonuna gelmeleri. (5383) 1484

Yapı işleri

M. M. Vek. Satın Al. Ko. dan:

37344 lira 47 kuruş keşif bedelli Etimesgutta bir depo inşası 3-8-942 pazartesi günü saat 11 de kapalı zarfla ihale edilecektir. İlk teminatı 2800 lira 83 kuruştur. Keşif ve şartnamesi 187 kuruşluk makbuz mukabilinde satın alma komisyonundan verilmektedir. İsteklilerin 2490 sayılı kanunun hükümlerine göre hazırlıyacakları zarfları münakasa günü saat 10 na kadar M. M. V. 4. No. lu Sa. Al. Komisyonuna vermeleri.

(5382) 1517

Radyo cihazı alınacak

M. M. V. Satın Al. Ko. dan :

Pazarlıkla 200 adet radyo alıcı cihazı, Hoparlör akimülâtörle birlikte satın alınacaktır. 40 dan aşağı olmamak üzere ayrı ayrı isteklilere de ihale edilebilir. 100 adedi her ceryanda çalışır ve 100 adedi akimülâtörle çalı şacaktır. Vermek istiyenler 25. 7 .942 cuma günü saat 15 kadar tipleri, cinsleri ve kataloklariyle birer numunesini fen ve sanatça tetkik edilmek üzere M. M .V. 2. No. Sa. Al. Komisyonuna göndermeleri. Şartname komisyonda her gün görülebilir.

(5384) 1518

Masa ve saire alınacak

M. M. V. Satın Alma Ko. dan :

20 adet üç gözlü yazı masası, 4 adet kütüpane masası 4 adet dosya dolabı ve 4 adet etejer satın alınacaktır.

Muhammen bedeli 2.000 lira olup katî teminatı 300 liradır. Pazarlığı 22. 7. 942 çarşamba günü saat 10.30 da M. M. V. 3 No. lu satın alma komisyonunda yapılacaktır. Bu işe ait resimler her gün komisyonda görülebilir. İsteklilerin muayyen gün ve saatte komisyonda bulunmaları.

(557) 1623

Yap işleri

M. M. Vek. Sa. Al. Ko. dan:

20884 lira 98 kuruş keşif bedelli Etimesgut'ta bazı tesisat inşaatı 5-8-942 çarşamba günü saat 15 te kapalı zarfla ihale edilecektir. İlk teminatı 1566 lira 37 kuruş olup keşif ve şartnamesi 104 kuruş mukabili komisyondan verilir İsteklilerin eksiltme günü saat 14 e kadar 2490 sayılı kanuna göre hazırlıyacakları zarfları M. M. V. 4. No. lu satın alma komisyonuna vermeleri.

(5556) 1704

Muhabere malzemesi alınacak

M. M. Vek. Sa. Al. Ko. dan:

Müteahhit nam ve hesabına 17 kalem muhabere malzemesi açık eksiltme ile alınacaktır. Bedeli 17.810 lira olup ilk teminatı 1.335 lira 75 kuruştur. İhalesi 7-8-942 cuma günü saat 15 te M. M. V. 2 No. lı satın alma komisyonunda yapılacaktır. Şartnamesi komisyonda görülebilir. İsteklilerin ihale saatinde komisyona gelmeleri. (5543) 1705

Yap işleri

M. M. Vek. Sa. Al. Ko. dan:

11937 lira keşif bedelli 13-7-942 günü pazarlıkla ihalesi yapılacak iken isteklisi çıkmıyan As. Fb. da sundurma inşaatı 1-8-942 cumartesi günü saat 11 de tekrar pazarlıkla eksiltmiye konulmuştur. İsteklilerin 895 lira 28 kuruşluk ilk teminatlariyle pazarlık gün ve saatinde M. M. V. 4. No. lı Sa. Al. Komisyonuna gelmeleri. (5459) 1708

NAFIA VEKÂLETİ

Yapı işleri ilânı

Nafıa Vekâletinden:

1 — Eksiltmeye konulan iş:

Jandarma Genel Komutanlığı için Subay Okulu civarında yapılacak tüfekçi ateölyesidir:

Keşif bedeli: (19560) lira (78) kuruştur.

2 — Eksiltme 3.8.942 pazartesi günü saat 15 te Nafıa Vekâleti Yapı ve İmar İçleri Eksiltme Komisyonu odasında kapalı zarf usuliyle yapılacaktır.

3 — Eksiltme şartnamesi ve buna müteferri evrak (98) doksan sekiz kuruş bedel mukabilinde yapı ve imar işleri reisliğinden alınabilir.

4 — Eksiltmeye girebilmek için isteklilerin usulü dairesinde 1467.06 bin dört yüz altmış yedi lira altı kuruşluk muvakkat teminat vermeleri ve Nafıa Vekâletinden bu iş için alınmış ehliyet vesikası İbraz etmeleri lâzımdır.

İşbu vesikayı almak için isteklilerin eksiltme tarihinden (tatil günleri hariç) üç gün evvel bir istida ile Nafıa Vekâletine müracaat etmeleri ve dilekçelerine en az bir kalemde bu işe benzer (15000) liralık bir iş yaptıklarına dair işi yaptıran idarelerden alınmış vesika raptetmeleri muktazidir.

5 — İsteklilerin teklif mektuplarını ihale günü olan 3.8.1942 pazartesi günü saat 14 de kadar eksiltme komisyonu reisliğine makbuz mukabilinde vermeleri lâzımdır.

Postada olacak gecikmeler kabul edilmez. (5416) 1553

Betonarme köprü inşaatı ilânı

Nafıa Vekâletinden:

1 — Seyhan vilâyeti dahilinde ve Adana - Karaisalı yolunun 19+000 ncı kilometresinde betonarme olarak inşa edilecek Çakıt köprüsü inşaatı (150.000) lira keşif bedeli üzerinden kapalı zarf usuliyle eksiltmeye çıkarılmıştır.

2 — Eksiltme 7. 8. 942 tarihine müsadif cuma günü saat 15 te Nafıa Vekâleti Şose ve Köprüler reisliği odasında yapılacaktır.

3 — Eksiltmeye müteallik evrak (750) kuruş mukabilinde Şose ve Köprüler raisliğinden alınabilir.

4 — İsteklilerin tatil günleri hariç olmak üzere eksiltme tarihinden en az üç gün evvel bir dilekçe ile Nafıa Vekâletine müracaatla bu gibi inşaatı yapabileceklerine dair ehliyet vesikası almaları lâzımdır.

5 — Eksiltmeye iştirak edecekler dördüncü maddede yazılı vesika ile 942 yılına ait ticaret odası vesikası ve (8750) liralık muvakkat teminatlarını havi olarak 2490 sayılı kanunun tarifatı dairesinde hazırlıyacakları kapalı zarflarını ikinci maddede yazılı vakitten bir saat evveline kadar komisyon reisliğine makbuz mukabilinde vermeleri lâzımdır.

(5500) 1678

Matbaacılara

Nafıa Vekâletinden:

7-8-942 cuma günü saat 15 te Ankarada Nafıa Vekâleti binası içinde malzeme müdürlüğü odasında toplanan malzeme eksiltme komisyonunda 3500 lira muhammen bedelli (idari dergilerin teşrinievvel 942 ayına ait fevkalâde nüshası) nın kaplı zarf usuliyle eksiltmesi yapılacaktır.

Eksiltme şartnamesi ve teferrüatı bedelsiz olarak malzeme müdürlüğünden alınabilir. Muvakkat teminat 262 lira 50 kuruştur. İsteklilerin teklif mektuplarını muvakkat teminat ve şartnamesinde yazılı vesika ile birlikte aynı gün saat 14 e kadar mezkûr komisyona makbuz mukabilinde vermeleri lâzımdır. (5540) 1707

MAARİF VEKİLLİĞİ

Memur ve daktilo alınacak

Maarif Vekâletinden :

Almanca bilen bir memurla eski metinleri okumasını bilen ve ayrıca makinede süratli yazı yazabilen bir daktilo alınacaktır. Kendilerine yapılacak imtihanda göstereceklerî ehliyete göre ücret verilecektir. İsteklilerin Yenişehir'de Cebeci caddesi Geçim Apartmanında Maarif Vekilliği İnönü Ansiklopedisi bürosuna 24 temmuz 1942 cuma günü akşamına kadar müracaatlar. 1677

Türk kooperatifçilik nizamnamesi

I — Cemiyetin adı ve merkezi:

Madde 1 — Merkezi Ankara'da olmak üzere "Türk Kooperatifçilik Cemiyeti„ adiyle bir cemiyet teşkil edilmiştir. Şubesi yoktur.

II — Cemiyetin mevzuu ve gayesi:

Madde 2 — Cemiyetin mevzuu ve gayesi; Türkiye'de nazarî vetatbikî sahalarda kooperatif fikir ve cereyanlarını tamime çalışmaktır. Cemiyet, bütün çalışmalarını Cumhuriyet Halk Partisinin iktısadî prensiplerine uygun olarak tanzim eylemeyi kendisi için bir düstur olarak bilir.

III — Cemiyetin çalışma tarzları:

Madde 3 — Cemiyet, 2 inci maddede yazılı gayesini tahakkuk ettirmek için kullandığı başlıca çalışma tarzları şunlardır:

a) Cemiyet; âzası olsun veya olmasın; memlekette tanınmış ilim adamlarına ve muharrirlere, kooperatifçiliğe dair tetkikler yaptırır, yazılar, kitaplar yazdırır.

b) Muhtelif kooperatif şekillerine dair tip nizamnameler ve bilânçolar hazırlar veya hazırlatır.

c) Gayelerin tahakkuku hususunda Devlet ve alâkalı teşekküllerle temas eder.

d) Memleket içinde veya dışında kooperatif teşekküllerine ve bunlara ait mevzuata dair Hükümetçe sorulacak sualleri inceler ve mütaleasını beyan eder.

e) Cemiyet muayyen zamanlarda âzaları arasında ilmî toplantılar yapar, memleketin muhtelif yerlerinde ve Türkiye radyolarında kooperatifçilik mevzularına dair konferanslar, musahabeler tertibeyler.

f) Milletler arası kooperatif teşekküllerinin kongrelerine iştirak eyler ve Türk kooperatifçilik hareketlerini tanıtır.

g) Memlekette; kooperatiflerin kurulması, işletilmesi ve murakabesi işleriyle meşgul olanlara ve kooperatifle ilgili bulunanlara hitabeden ilmî bir mecmua ile kooperatifçiliğe karşı halk arasında alâka uyandırmak ve mevcut alâkayı takviye eylemek ve halkımızın kooperatif kültürünü yükseltmek maksadıyle popüler mahiyette bir mecmua neşreder.

h) Kooperatif fikir ve tatbikatının neşri ve tamimiyle köklestirilmesi için umumî ve meslekî tahsil müesseseleri müfredat programlarına; kooperatifçiliğin bir ders olarak girmesine ve memleket içinde muallimler veya kooperatifle alâkalı memurlar için kısa devreli kooperatif kursları açar veya bunların açılmasına tavassut eder.

ı) Mevcut kooperatiflerin faaliyet ve teşebbüslerini himaye ve takviye eyler; kendilerine her türlü rehberlikte bulunur.

j) Kooperatif neşriyatından kıymetli olanları satın alır. Cemiyet merkezinde, ilmî ve tatbikî koopratifçiliğe dair Türkçe ve yabancı dillerle yazılmış eser ve mecmualarla broşürlerden ve her türlü vesikalardan mürekkep bir kooperatif arşiv ve kütpanesi vücuda getirmiye çalışır.

IV — Azalar:

Madde 4 — Cemiyetin dört türlü âzası vardır. a) Asli âza; b) Fahrî âza; c) Tabii âza; d) Muhabir âza.

a) Asli âza olabilmek için, kanuni şartları haiz olmak, kooperatif fikirlerini yakından benimsemek, yazı ile müracaatta bulunmuş ve iki asli âza tarafından tavsiye ve takdim olunarak idare heyetince kabul edilmiş olmak lâzımdır.

b) Fahrî âza olabilmek için; Türk kooperatifçiliğinin inkişafı uğrunda hizmeti dokunmuş olmak ve idare heyetinin kararıyle seçilmiş bulunmak lâzımdır.

c) Kooperatif teşekküllerî cemiyetin tabii âzasıdır. Bu teşekküller seçecekleri bir murahhas vasıtasiyle temsil olunurlar.

d) Ankra dışında bulunup da cemiyetin mesaisine yardım eden kimseler İdare Heyeti kararıyle muhabir âza olabilirler.

e) Cemiyetin asli ve tabii âzaları, senede en az bir lira aidat verir. Bu mebläğ, her sene başında ve bir defada ödenir.

Madde 5 — Cemiyetten ayrılmak istiyen her âza, bu arzusunu cemiyete, bir mektupla bildirir ve bu tarihe kadar, cemiyete karşı olan borçlarını tesviye eder.

Madde 6 — Cemiyete karşı taahhütlerini ifa etmiyenler, kooperatifçilik ruhuna aykırı harekât ve neşriyatta bulunanlarla kanuni şartlarını kaybedenler, idareh eyeti kararıyle âzalıktan çıkarılırlar. Keyfiyet idare heyeti tarafından kendilerine taahhütlü bir mektupla bildirilir.

V — Cemiyetin teşkilâtı ve idaresi:

Madde: 7 — Cemiyetin murakabe ve idare uzuvları şunlardır:

a) Umumî Heyet,

b) Murakıpler Heyeti,

c) İdare Heyeti,

A — Umumî Heyet:

Madde 8 — Cemiyetin Umumî Heyeti, asli âzalardan terekkûp eder. Cemiyetin fahrî, tabii ve muhabir âzaları, reye iştirak etmemek şartiyle, umumî heyet müzakerelerine iştirak edebilirler.

Madde 9 — Umumî heyet, biri alelâde diğeri fevkalâde olmak üzere iki şekilde toplanır:

a) Alelâde toplantı, her takvim yılının ilk üç ayı içinde idare heyetinin kararı ve davetî üzerine yapılır. İdare heyeti bu toplantıların gününü, saatini, yerini ve ruznamesini en az beş gün evvelinden ve biri cemiyetin merkezinde intişar edenlerden olmak üzere iki gazete ile iki defa ilân eder ve aynı zamanda keyfiyeti bütün âzalara mektupla bildirir.

b) Fevkalâde toplantı idare heyetinin veya asli âzadan onda birinin veyahut murakıpların görecekleri lüzum üzerine yapılır. Bu toplantıların günü, saatı, yeri ve ruznamesi içtimaa lüzum görenler tarafından tesbit ve beş gün evvelinden ve biri cemiyet merkezinde intisar edenlerden olmak üzere iki gazete ile iki defa ilân olunur.

c) Alelâde umumî heyet; toplantıya iştirak eden asli âza mevcudiyle inikadeder.

d) Umumî heyete, mevcut asli âzalar arasından bir reis, bir reis vekili ve iki kâtip seçilir.

e) Âzalar, reylerini bizzat kullanırlar.

f) Umumî heyet içtimaı müzakerelerinde mevcut âzanın ekseriyetiyle karar verilir. Zabıtlar, reis, reis vekili ve kâtipler tarafından imza olunur.

g) Umumî heyette alınan kararlar, cemiyetin neşriyatiyle ve iki gazete ile neşir ve ilân olunur.

Madde 10 — Umumî heyet, aşağıdaki vazifeleri görür :

a) Cemiyetin çalışmalarına, bütçe ve hesaplarına müteallik kararlar ittihaz etmek;

b) Murakıplar heyetini ve idare heyetini intihabeylemek;

c) Nizamnamenin tadiline ve icabı halinde ,cemiyetin feshedilmesine karar vermek;

d) Gayrimenkullerin alım ve satımı hakkında karar vermek;

e) Mesuliyeti mucip halleri görülen idare heyeti âzasına işten el çektirmek ve icabederse haklarında kanuni takibat yaptırmak;

f) Yeni faaliyet yılı hakkında idare heyetine direktifler vermek;

B — Murakıplar heyeti :

Madde 11 — Murakıplar heyeti, umumî heyet tarafından gizli reyle ve bir sene için, asli azâ arasından seçilen iki âzadan mürekkeptir. Müddetleri biten murakıpların yeniden seçilmeleri caizdir. Murakıplar, cemiyetin hesaplarını ve muamelelerini birlikte teftiş ve murakabe ederek neticeyi, idare heyetine hemen ve devre sonunda da umumî heyete bir raporla bildirirler.

Madde 12 — İdare heyeti, murakıplar heytinin vazifesine müdahale edemez. İdare heyeti, murakıplar tarafından istenecek her türlü malûmatı vermiye cemiyetin hesaplarını, defterlerini, vesaikini ve mevcudatını ibraza mecburdur.

Madde 13 —Cemiyetin idaresinde yolsuzluk gören murakıplar münferiden veya müştereken umumî heyeti fevkalâde içtimaa dâvet ederler.

Madde 14 — Murakıplar, rey hakkına malik olmamak şartiyle idare heyeti müzakerelerine iştirak ederler.

C — İdare heyeti :

Madde 15 — İdare heyeti, cemiyette yazılı ve Ankara'da oturan asli âza arasından gizli reyle ve bir sene için, umumî heyet tarafından seçilmiş yedi âzadan terekkübeder. Müddeti biten idare heyeti âzalarının yeniden seçilmesi caizdir. İdare heyeti, cemiyetin umumî heyetine karşı mesuldür ve onun kararlarını ve cemiyet nizamnamesiyle talimatnameleri hükümlerini tatbikle mükelleftir.

Madde 16 — Senelik alelâde umumî heyet toplantısında yedi asli idare heyeti âzasından maada iki yedek âza seçilir.

Made 17 — İdare heeyti, cemiyeti temsil eder ve cemiyet işlerini çevirir.

Madde 18 — İdare heyeti, kendi âzası arasından bir reis, bir reis vekili, bir umumî kâtip ve bir umumî kâtip muavini ile bir muhasebeci seçer.

Madde 19 — İdare heyetinin kararlarını tatbik ve cemiyetin idarî ve malî işlerini tedvir ve idare heyetini temsil işleri, reis veya ona izafeten umumî kâtip tarafından görülür.

Madde 20 — Cemiyetin idare ve murakıplar heyeti âzaları, vazifelerini fahrî olarak ifa ederler.

Madde 21 — İdare heyeti ayda en az iki defa toplanır. Bilâ mazeret üstüste üç içtimaa gelmiyen âza istifa etmiş addolunur. Açılan âzalıklara almış oldukları rey sırasiyle yedek âzalar geçirilir. Müsavi rey alan yedek âzlar arasında kura çekilir .

Madde 22 — İdare heyeti toplantılarına, reis, bulunmadığı takdirde reis vekili ve bunun gaybubetinde umumî kâtip riyaset eder. Zabıtlar içtimada bulunan âzalar tarafından imza olunur. Kararlara muhalif veya müstenkif kalan âzalar, muhalefet veya istinkâf sebeplerini zapta dercederek imza ederler ve murakıpları keyfiyetten yazı ile haberdar eylerler.

Madde 23 — Umumî Kâtip, idare heyeti toplantılarının ruznamesini, gün, saat ve yerini içtimadan en az bir gün evvel âza ve murakıplara bildirir.

Madde 24 — İdare heyeti kararlarının muteber olabilmesi için, en az dört âzanın içtimada hazır bulunması şarttır. Kararlar, hazır bulunan âzanın ekseriyetiyle verilir. İdare heyetinde reyler şahsî olup, başkalarının yerine rey verilemez. Reyler müsavi olursa, o içtimaa riyaset edenin tarafı üstün tutulur.

Madde 25 — İdare heyetinin vazifeleri:

İdare heyeti.

a) Cemiyetin işlerini idare eder, hesaplarını tutar veya tutturur.

b) Cemiyetin menkul ve gayri menkul mallarını muhafaza eder ve işletir.

c) Her takvim yılı sonunda, cemiyetin bilumum nukut ve mevcudatının envanterini hazırlar; hesapları keserek bilânçoyu, gelir ve masraf hesaplarını, bütçeyi ve yıllık faaliyet raporunu tanzim ile umumî heyete arzeder.

d) Umumî heyeti toplantıya dâvet eder ve bu heyetçe alınan kararları tatbik eyler,

e) Cemiyetin talimatnamelerini vücuda getirir.

f) Cemiyete ait paraların en uygun şekilde nemalandırılmasına karar verir,

g) Esas nizamnamede lüzumlu göreceği değişiklikleri umumî heyete bildirir.

h) Cemiyetin işlerinden doğan dâva ve hukuk işlerine bakar,

i) Esas nizamnamenin kendisine tahmil ettiği işleri ifa eylemek üzere, âzası arasında iş bölümü yapar, idare heyeti namına imzaya salâhiyettar olanların imza nümunelerini alâkadar müesseselere gönderir, komiteler seçer ve haiz olduğu salâhiyetlere müsteniden vazifelerinden bir kısmını icabederse cemiyet içinden veya dışından seçeceği kimselere ücret mukabilinde yaptırır ve bunların ücretlerini tesbit eder.

j) Neşriyat komitesini seçer ve vazifesini tesbit eyler,

k) Müddetinin hitamında bilumum nukut, mevcudat ve bilcümle evrak, kuyudat ve vesaikı kendisini istihlâf eden heyete devir ve teslim eder.

VI — Cemiyetin neşriyat komitesi:

Madde 26 — Cemiyetin idare heyeti tarafından, bir sene müddetle ve aslî âza arasından seçilmiş beş zattan mürekkep bir neşriyat komitesi teşkil edilir. Cemiyetin umumî kâtibiyle muavini, bu komitenin tabii âzalarıdır.

Madde 27 — Neşriyat komitesi, cemiyet neşriyatı için gelen yazıları tetkik ve bunlardan neşrini muvafık gördüklerini tefrik ve tayin eyler,

Madde 28 — Neşriyat komitesinin diğer vazifeleri, cemiyetin neşriyat talimatnamesinde gösterilir.

VII — Cemiyetin malî işleri:

A — Cemiyetin hesap senesi.

Madde 29 — Cemiyetin hesap senesi takvim yılıdır.

B — Cemiyetin gelirleri.

Madde 30 — Cemiyetin gelirleri, aşağıdaki kaynaklardan temin olunur:

a) Azanın senelik aidatı.

b) Muhtelif devlet müesseselerinin para yardımları.

c) Kooperatifle ilgili hususî ve resmî müessese ve teşekküllerle şahısların yardım ve teberrüleri.

d) Cemieytin mallarından ve neşriyatından ve aynî olarak yapılan teberruların satışından temin olunan paralar.

C — Cemiyetin masrafları.

Madde 31 — Cemiyetin umumî idaresi, tetkikleri, neşriyatı ve sair işleri için lâzımgelen masraflar, idare heyeti karariyle yapılır.

D — Cemiyetin mevcutları,

Madde 32 — Cemiyetin nakit mevcudu, idare heyetinin tensibedeceği millî bankalardan birine tevdi olunur. Cemiyetin paralarına idare heyetinin karariyle tayin edilecek iki imza ile tasarruf edilir.

Madde 33 — Aynî ve zarurî masrafları karşılamak için idare heyetinin emrinde elli liraya kadar bir küçük kasa bulunur.

VIII — Cemiyetin defterleri:

Madde 34 — Cemiyet idare heyeti aşağıda yazılı defterleri tutar:

a) Aza kayıt defteri,

b) Karar defteri.

c) Gelen ve giden evrak defteri,

d) Varidat ve sarfiyat defteri,

e) Bilânço ve hesabı katî defteri,

f) Yevmiye defteri,

g) Defteri kebir.

IX — Cemiyetin gayri menkulleri:

Madde 35 — Cemiyet, 3512 sayılı cemiyetler kanununun 17 inci maddesine uygun şekilde gayri menkullere tasarruf edebilir. Ve teberru kabul eyliyebilir.

X — Cemiyetin nizamnamesinin değiştirilmesi:

Madde 36 — Nizamnamenin değiştirilmesi, umumî heyet karariyle mümkündür. Bu toplantılarda içtima nisabı, içtimaın ilânı tarihinde kayıtlı aslî âzanın üçte ikisidir. Bu nisap temin edilmediği takdirde, idare heeyti, birinci içtima tarihinden 5 gün sonra toplanılmak üzere asli âzayı mektup göndermek ve biri, cemiyet merkezinde intişar edenlerden olmak üzere iki gazetede iki dfa ilân etmek suretiyle davet eder. Bu ikinci toplantıda bulunan asli âzanın ekseriyetiyle karar verilir.

XI — Cemiyetin feshi:

Madde 37 — İdare heyetinin veya aslî âzadan üçte ikisinin mucip sebepleri havi yazılı teklifi üzerine, umumî heyet tarafından cemiyetin feshine karar verilebilir. Bu toplantıya ait içtima ve karar nisapları, 36 ıncı madde hükümlerine tabidir. Bu takdirde, tasfiye işlerini görmek üzere en fazla üç aslî âzadan mürekkep bir tasfiye heyeti seçilir.

Madde 38 — Cemiyetin tasfiyesi sonunda kalan nukut ve kıymetler; gayeleri arasında kooperatifçilik de bulunan cemiyet veya teşekküllere resmî evrak mukabilinde verilir.

XII — Cemiyet talimatnameleri:

Madde 39 — Cemiyet muamelâtının intizam dahilinde yürütülmesi için 3512 sayılı cemiyetler kanuniyle işbu nizamname hükümlerini esas tutmak üzere, idare heyeti tarafından talimatnameler hazırlanır.

Cemiyetin adı: Türk Koopreatifçilik Cemiyeti.

Teşekkül maksadı: Kooperatifçilik hakkında ilmî esasları dahilinde tetkikat yapmak ve Türkiye'de kooperatif fikrini Cumhuriyet Halk Partisi programı dahilinde neşir ve tamim etmektir.

Tesis tarihi: 1931

İdare merkezi: Ankara.

Umumî merkezi veya subesi: Ankara

Yukarıda adı ve kuruluş maksadı yazılı cemiyetin Dahiliye Vekâletine tevdi olunan ana nizamnamesi 3512 numaralı kanun hükümlerine uygun görülmüs ve faaliyete geçmesini mümkün kılmak üzere mezkûr kanunun 4 üncü maddesine tevfikan bu vesika verilmiştir.

14-5-1941

Emniyet U. Müdürü Y. — Dahiliye Vekili Y.

Çeşitli yiyecek alınacak

Polis Enstitüsü Müdürlüğünden:

| Cinsi | Miktarı Kilo | Fiyatı Kuruş Sa. | Tutarı Lira Kr. | İlk teminat

ANKARA VALİLİĞİ

Yapı işleri

Ankara Valiliğinden:

Keşif bedeli (4548) lira (73) kuruş muvakkat teminatı (341) lira (11) kuruştan ibaret bulunan emniyet karakol ikinci kısım inşaatı 27. 7. 942 pazartesi günü saat 15 te nafıa müdürlüğünde ihalesi yapılmak üzere açık eksiltmeye konulmuştur.

İsteklilerin teminat mektup veya makbuzu, ticaret odası vesikası ve bu işe ait olmak üzere Nafıa müdürlüğünden alacakları ehliyet vesikalariyle birlikte sözü geçen gün ve saatte Nafıa komisyonuna gelmeleri.

Buna ait keşif ve şartnameyi her gün Nafıa müdürlüğünde görebilecekleri.

(5195) 1267

Odun alınacak

Ankara Valiliğinden:

Ankara merkez ilk okullariyle Etimesgut, Onuncuyıl ilk okullarına 100 ton gürgen odunu açık eksiltme suretiyle satın alınacaktır. Muhammen bedeli 4500 liradır. İsteklilerin şartnameyi görmek üzere her gün Maarif Müdürlüğüne ve % 7,5 teminat akçesini hususi muhasebe müdürlüğü veznesine yatırarak 30-7-1942 perşembe günü saat 15 te dalmi encümene müracaatları ilân olunur.

(5193) 1479

Ankara Levazım Amirliğine gelen ilânlar

Odun alınacak

G. Antep Sa. Al. Ko. dan:

1 — 1080 ton odun satın alınacaktır. Tahmin edilen bedeli 48600 liradır. Şartnamesi G. Antep komisyonunda parasız alınır.

2 — Eksiltmesi 20-7-942 pazartesi günü saat 15 te Sa. Al. Ko. da yapılacaktır. Eksiltmesi kapalı zarf usuliyle yapılacaktır.

3 — Muvakkat teminatı 3645 liradır.

4 — Teklif mektupları 20-7-942 pazartesi günü saat 13 ten 14 e kadar Sa. Al. Ko. na makbuz mukabilinde vermeleri. Bu saatten sonra gelen mektuplar kabul edilmez.

(4958) 1030

Odun alınacak

Trabzon Sa. Al. Ko. dan:

1 — Kapalı zarf usuliyle 1500 ton odun satın alınacaktır. Muhammen bedeli 45.000 lira ilk teminatı 3375 liradır. Evsaf korun evsafıdır. Eksiltmesi 23-7-942 perşembe günü saat 11 dir. İsteklilerin belli gün ve saatte kanunun 32 inci maddesinde tarif edildiği vechile hazırlıyacakları teklif mektuplarını eksiltme saatinden bir saat evvel Trabzon Sa. Al. Ko. na vermeleri.

(5007) 1071

Et alınacak

Devrek Sa. Al. Ko. dan:

1 — Karabük'te teslim alınmak şartiyle 13.000 kilo koyun veya 13.000 kilo sığır eti kapalı zarf usuliyle eksiltmeye konulmuştur. Koyun etinin bedeli 106 kuruştan 13780 lira 50 kuruştur. Sığır etinin muhammen bedeli 60 kuruş tutarı 1800 lira ilk teminatı 585 liradır. İhalesi 24-7-942 cuma günü saat 11 de Devrek Sa. Al. Ko. da yapılacaktır. Şartnamesi ve evsafı her gün Ko. da görülür. İsteklilerin belli gün ve tesbit edilen saatten bir saat evvel kanunî şekilde hazırlıyacakları teklif mektuplarını Ko. na vermeleri. (5009) 1073

Saman alınacak

Kars Sa. Al. Ko. dan:

1 — Bir kilosuna tahmin edilen fiyat 3 kuruş 55 santimden 825 ton döküm halinde saman kapalı zarf usulü ile eksiltmeye konmuştur. Evsaf korun evsafıdır. İlk teminatı 2969 liradır. Tekarrür eden fiyat üzerinden teminat alınacaktır. Şartnamesi her gün Ko. da görülür. Münakasası 24. 7. 942 cuma günü saat 16 da Kars Sa. Al. Ko. da yapılacaktır. İsteklilerin mezkûr gün ve saatten bir saat evvel hazırlıyacakları teklif mektuplarını ve teminat akçeleriyle birlikte Ko. na vermeleri. (5011) 1075

Çadır direk ve kazığı alınacak

Tophane İst. Lv. A. Sa. Al. Ko.dan:

1 — 150.000 adet portatif çadır direk ve kazığı alınacaktır. Kapalı zarfla eksiltmesi 21-7-942 salı günü saat 15 te Tophane İst. Lv. Amirliği Sa. Al. Ko. da yapılacaktır. Tahmin bedeli 63750 lira, ilk teminatı 4437 lira 50 kuruştur. Evsaf ve şartnamesiyle nümuneleri Ko. da görülür. Taliplerin kanunî vesikalariyle teklif mektuplarını ihale saatinden bir saat evvel Ko.na vermeleri. 50.000 adetten aşağı olmamak üzere ayrı ayrı teklifler de kabul edilir. (5012) 1076

Kuru ot alınacak

Eskişehir Lv. A. Sa. Al. Ko. dan:

Tel balyalı 500 ton kuru ot 1. 7. 942 çarşamba günü saat 11 de eksiltmeye konulmuştu. Pahalı görüldüğünden tekrar kapalı zarfla eksiltmeye çıkarılmıştır. İhalesi 25. 7. 942 cumartesi günü saat 11 de Eskişehir Lv. Amirliği Sa. Al. Ko. da yapılacaktır. Teklif mektupları saat 10 a kadar kabul edilir. Beher kilosunun muhammen fiyatı 7 kuruştur. 50 tondan aşağı olmamak üzere parça parça da alınabilir. Posta gecikmeleri kabul değildir. Teminatı taahhüt edecekleri miktara göre hesap edilmesi lâzımdır.

(5068) 1124

Saman ve ot alınacak

Yalova Sa. Al. Ko. dan:

1 — Aşağıda cins ve miktarları yazılı iki kalem yem maddesi kapalı zarf usuliyle satın alınacaktır.

2 — Bu miktarlara şartnamelerindeki hususi evsaf ve şeraite göre muhtelif miktarlarda alınabilir.

3 — Eksiltmesi Yalova Sa. Al. Ko. da yapılacaktır. Evsaf ve şerait Ankara, İstanbul Lv. âmirlikleri Sa. Al. Kolarında ve komisyonumuzda her zaman görülür.

İsteklilerin tayin edilen saatten bir saat evvel kanunun 2, 3 maddelerindeki vesaiki hamil teklif mektuplarını Yalova Sa. Al. Ko. na gelmeleri.

Cinsi: balyalı saman, miktarı: 2420 ton, Muh. Bed.: 5 Kr., ihale tarihi günü: 21. 7. 942 saat: 15

Cinsi: balyalı kuru ot, miktarı: 3010 ton, Muh Bed.: 7 Kr., ihale tarihi günü: 22. 7. 942 saat: 15.

(5066) 1127

Ot ve saman alınacak

Kütahya Sa. Al. Ko.dan:

1 — 600.000 kilo döküm saman ile 700.000 kilo balyalı kuru ot mevcut evsaf ve şerait dahilinde kapalı zarf usuliyle eksiltmeye konulmuştur.

2 — Döküm samanının muhammen bedeli 18.000 lira muvakkat teminatı 1350 liradır. Balyalı uru otun muhammen bedeli 49.000 lira muvakkat teminatı 3675 liradır.

3 — Eksiltmeleri 25 - Temmuz - 1942 cumartesi gününde döküm samanı saat 11 de balyalı kuru ot saat 11.30 da Kütahya Sa. Al. Ko.da yapılacaktır. Balyalı kuru ot şartnamesi 245 kuruş mukabilinde ve samanın şartnamesi bedelsiz olarak Ankara, İstanbul Lv. Amirlikleri Sa. Al. Ko. larında ve Balıkesir Afyos Eskişehir ve Kütahya Sa. Al. Ko.larında her zaman görülür. İsteklilerin hazırlıyacakları teklif mektuplarını belli gün ve saatten bir saat evvel Ko.na vermeleri. Postadaki gecikmeler kabul edilmez. (5725) 1206

Sığır eti alınacak

Gelibolu Sa. Al. Ko. dan:

1 — 256 ton sığır eti kapalı zarfla eksiltmeye konulmuştur. Muhammen bedeli 256.000 lira muvakkat teminatı 13990 lira. Evsaf ve şartnamesi Gelibolu merkez Sa. Al. Ko. da görülür. İhalesi 27. 7. 942 pazartesi günü saat 16 da merkez Sa. Al. Ko da yapılacaktır. İsteklilerin teklif mektuplarını mezkûr gün ve saat 15,30 a kadar Ko. na vermeleri. (5074) 1233

Et alınacak

Sarıkamış Sa. Al. Ko. dan:

1 — Aşağıda cins ve miktarları yazılı mevaddın kapalı zarfla yapılan münakasasına talip çıkmadığından iş açık eksiltmeye çevrilmiştir. Şartnameleri komisyonda görülür. Ve alınır. Açık eksiltmesi 27. 7. 942 pazartesi günü hizalarında gösterilen saatlerde yapılacaktır.

Cinsi sığır eti, miktarı 280, fiyatı 40 saat 14. Muvakkat teminat 6850.

Cinsi koyun eti, miktarı 280, fiyatı 70, saat 14.15 hu muvakkat teminat 11050 (5131) 1236

Çeşitli sebze alınacak

Halkalı Sa. Al. Ko. dan:

1 — Miktarları yazılı muhtelif kalem sebze ihalesi ve muhammen bedeli teminatı aşağıda yazılıdır.

2 — Taliplerin kanunî vesikalariyle teminatlarını havi zarflarını belli gün ve saatten bir saat evveline kadar Ko. na vermeleri.

3 — Şartname ve evsafını Ankara, İstanbul Lv. âmirlikleri Sa. Al. Ko. larında görülür. Postadaki gecikmeler kabul edilmez.

Cinsi: patlıcan, miktarı: 42500 kilo, Muh. Bed.: 11900 lira, İlk Tem.: 892 lira 50 Kr., ihale gün saat: 27. 7. 942 15, şekli: K. zarf, günü: pazartesi.

Cinsi: bamya, miktarı: 6500 kilo, Muh. Bed.: 4225 lira, İlk Tem.: 316 lira 87 Kr., ihale gün saat: 27. 7. 942 15,31, şekli: K. zarf, günü: pazartesi.

Cinsi: D. biber, miktarı: 6500 kilo, Muh. Bed.: 3250 lira, İlk Tem.: 243 lira 75 Kr., ihale gün saat: 27. 7. 942 16, şekli: K. zarf, günü: pazartesi.

Cinsi: K. domates, miktarı: 7500 kilo, Muh. Bed.: 1050 lira, İlk Tem.: 78 lira 75 Kr., ihale gün saat: 27. 7. 942 17 şekli: K. zarf, günü: pazartesi.

(5164) 1248

Saman alınacak

Trabzon Sa. Al. Ko. dan:

1 — Kapalı zarf usuliyle 550 ton saman alınacaktır. Samanın tahmin edilen bedeli 28600 lira ilk teminatı 2145 liradır. Evsaf korun bütün garnizonlarında görülür. Eksiltmesi 28-7-942 salı günü saat 11,30 dadır. İsteklilerin belli gün ve saatte kanunun 32 inci maddesinde tarif edildiği vechile hazırlıyacakları teklif mektuplarını eksiltme saatinden bir saat evvel Ko. na vermeleri.

(5169) 1250

Buğday kırdırılacak

Balıkesir Sa. Al. Ko. dan:

1 — Beher kilosuna 4 kuruş 40 santim fiyat tahmin edilen 3000 ilâ 6000 ton buğday unu kırması kapalı zarf usulü ile eksiltmeye konulmuştur. İhalesi 28. 7. 942 saat 16 da Balıkesir Sa. Al. Ko. da yapılacaktır. Muvakkat teminatı 14320 liradır. Taliplerin 3000 ton için ayrı ve 6000 ton için de ayrı iki teklif yapılacaktır. Buğday koymağa ve fabrika un yaptıktan sonra unu koymağa mahsus çuvallar birlikten verilecektir. Evsaf ve şartlarını görmek istiyenler her gün Ankara, İstanbul Lv. âmirlikleri ve Bandırma, Balıkesir Sa. Al. Ko. larında görülür. Taliplerin teminatlariyle birlikte teklif mektuplarını kanunda gösterilen vesikalariyle birlikte ihale saatinden bir saat evvel makbuz mukabilinde Ko.na vermeleri. Bu saatten sonra mektup kabul edilmez.

(5173) 1251

Odun alınacak

Trabzon Sa. Al. Ko. dan:

1 — Kapalı zarf usulü ile 700 ton odun alınacaktır. Tahmin edilen bedeli 18200 lira. İlk teminat 1365 liradır. Evsaf korun bütün garnizonlarında vardır. Münakasası 31 temmuz 942 cuma günü saat 11 dir.

İsteklilerin belli günü ve saatte kanunun 32 inci maddesinde tarif edildiği, veçhile hazırlıyacakları teklif mektuplarını eksiltme saatinden bir saat evvel Trabzon Sa. Al. Ko. na vermeleri. (5174) 1252

Saman alınacak

Trabzon Sa. Al. Ko. dan:

1 — Kapalı zarf usuliyle 430 ton saman alınacaktır. Samanın tahmin edilen bedeli 22360 lira ilk teminatı 1677 liradır. Evsaf korun bütün garnizonlarında vardır. Eksiltmesi 29 temmuz 942 çarşamba günü saat 15 tir. İsteklilerin belli gün ve saatte kanunun 32 inc maddesinde tarif edildiği vechile hazırlıyacakları teklif mektuplarını eksiltm saatinden bir saat evvel Trabzon Sa Al. Ko. na vermeleri. (5175) 125

Ot, odun ve saman alınacak

Gebze Sa. Al. Ko. dan:

1 — Aşağıda cins ve miktarları yazılı maddeler kapalı zarf usulü ile alınacaktır. İhaleleri aşağıda gösterilen gün ve saatelerde Gebze Sa. Al. Ko. da yapılacakır. Şartnamesi her gün Ko. da görülür. Teminat ve teklif mektuplarının tayin edilen gün ve saatlerden bir saat evvel Ko. na vermeleri. Postadaki gecikmeler kabul edilmez

Cinsi kuru ot miktarı 1188 ton muhammen fiyatı 7 kuruş teminatı 6237 lira ihalenin tarihi 27. 7. 942 saat 17 de.

Cinsi balyalı saman miktarı 894 ton muhammen fiyatı 6 kuruş teminatı 4023 lira ihalenin tarihi 29. 7. 942 saat 17 de.

Cinsi odun miktarı 1080 ton muhammen fiyatı 1 kuruş 75 tantim teminatı 1417 lira 50 kuruş ihale tarihi 31. 7. 942 saat 17 de. 1258

Kuru ot alınacak

D. Bakır Sa. Al. Ko. dan:

1 — 10 taksitte alınmak üzere 768 ton balya halinde kuru ot kapalı zarf usuliyle münakasaya konulmuştur. Münakasası 27 temmuz 942 pazartesi günü saat 11 de yapılacaktır. İp balyalının beher kilosu 6,5 ve tel balyalının beher kilosu 7 kuruş tahmin edilmiştir. İlk teminatı 4032 liradır. İsteklilerin bu iş için hazırlıyacakları teklif ve teminat mektuplarını bildirilen vakitte saat 10 a kadar D. Bakır Sa. Al. Ko. na vermeleri. (5210) 1271

Et alınacak

Ardahan Sa. Al. Ko. dan:

1 — 90 ton koyun veya 90 ton sığır eti 2490 No.lu kanunun 31 inci maddesine tevfikan kapalı zarf usuliyle münakasaya konmuştur. Koyun etinin tahmin bedeli 58500 lira olarak teminatı 4387 liradır. Sığır etinin tahmin bedeli 45100 lira ilk teminatı 3038 liradır. Evsaf ve şartnamesi Ko. da görülür.

2 — İhalesi 28. 7. 942 salı günü saat 16 da komisyonumuzda yapılacaktır. İsteklilerin işbu saatten bir saat evvel kanunun 32 inci maddesi mucibince hazırlıyacakları teklif mektuplarını Ko. na vermeleri.

(5213) 1274

Kuru bakla alınacak

İstanbul Şişli Sa. Al. Ko. dan:

1 — Kapalı zarf usuliyle 600 ton kuru bakla alınacaktır. Evsaf ve hususi şartlar Ko. da görülür. 600 ton kuru bakla bir istekliye ihale edilebileceği gibi bir veya iki taksidine de talip çıktığı takdirde ihale yapılacaktır. Mevzuatı birliğe terkedilecektir. Müteahhidin ödiyeceği taahhüt vergileri pul ve mukavele masrafları ayrıca tediye edilecektir. Muvakkat teminatı 6650 liradır. İhalesi 28. 7. 942 salı günü saat 11 de yapılacaktır. Taliplerin ihale saatinden bir saat evvei teklif mektuplariyle Ko. na müracaatları. (5215) 1276

Kuru ot alınacak

Bolayır Sa. Al. Ko. dan:

1 — 12322 ton tel balyalı kuru ot kapalı zarfla eksiltmeye konulmuştur. 197, ton, 217 ton, 366 ton, 284 ton, 1158 ton ayrı ayrı alınabilir. Muhammen bedeli 162540 lira ilk teminatı 9377 liradır. İhalesi 27. 7. 942 pazartesi günü saat 15 te te Bolayır Sa. Al. Ko. da yapılacaktır, Teklif mektupları belli günden ve bir saat evvel Ko. na vermeleri veya göndermeleri. Şartname Ko. da görülür.

(5216) 1277

Saman alınacak

Doğubeyazıt Sa. Al. Ko. dan:

1 — 55,000 kilo samanın kapalı zarfla eksiltmesi yapılacaktır. Tahmin bedeli 22,000 lira ve muvakkat teminatı 1500 liradır.

2 — Evsaf korun bütün garnizonlarında görülür.

3 — Eksiltmesi 29. 7. 942 çarşamba günü saat 15 te yapılacaktır. İsteklilerin belli gün ve saatten 1 saat önce kanunun 32 ici maddesi mucibince hazırlıyacakları teklif mektuplarını Ko. na vermeleri. (5219 1280

Saman alınacak

D. Beyazıt Sa. Al. Ko. dan:

1 — 550000 kilo saman kapalı zarfla eksiltmesi yapılacak. Tahmin bedeli 17000 lira olup ilk teminatı 1050 liradır. Evsaf korun evsafıdır.

2 — Eksiltmesi 29. 7. 942 çarşamba günü saat 10 da yapılacaktır. İsteklilerin belli gün ve saatten bir saat evvel kanunun 32 inci maddesi mucibince hazırlıyacakları teklif mektuplarını Ko. na vermeleri. (5233) 1287

Odun alınacak

İzmit Sa. Al. Ko. dan:

1 — Şartnamede yazılı evsaf ve serait dahilinde 500 ton odun kapalı zarfla eksiltmeye konmuştur. Bu miktarın hepsini vermeğe istekli çıkmadığı takdirde 140 tondan aşağı olmamak üzere ayrı ayrı istekililere de ihale edilebilir. Evsaf ve şartnamesi Ankara, İstanbul Lv. âmirlikleriyle komisyonumuzda her zaman görülür.

2 — İhalesi 27-7-942 pazartesi günü saat 16 da İzmit Sa. Al. Ko. da yapılacaktır. Beher kilosunun muhammen fiyatı 1 kuruş 50 santim muvakkat teminatı 562 lira 50 kuruştur. Teklif mektuplarını tam saat 15 e kadar Ko. na vermeleri. (5231) 1310

Odun alınacak

Ardahan Sa. Al. Ko .dan:

1 — 400 ton odunun kapalı zarf usulü ile 6. 7. 942 pazartesi günü saat 10 da yapılan münakasasında talip çıkmadığından kanunun 40 ıncı maddesi mucibince işbu maddenin pazarlıkla alınmasına karar verilmiştir. Tahmin bedeli 18,000 lira. Teminatı katiyesi 2100 liradır. Evsaf korun bütün garnizonlarında vardır. Şartnamesi Ko. da görülür.

2 — İhalesi 29. temmuz 942 çarşamba günü saat 16 da pazarlıkla komisyonumuzda yapılacaktır.

(5319) 1412

Patates alınacak

Trabzon Sa. Al. Ko. dan:

1 — Kapalı zarf usulü ile 100 ton yüz ton patates eksiltmeye konmuştur. Muhammen bedeli 30 bin lira ilk teminatı 2250 liradır. Evsaf korun bütün garnizonlarında vardır. Eksiltmesi 3 ağustos 942 pazartesi günü saat 15 tedir. İsteklilerin belli gün ve saatte kanunun 32 ci maddesinde tarif edildiği veçhile hazırlıyacakları teklif mektuplarını eksiltme saatinden bir saat evvel Trabzon Sa. Al. Ko. na vermeleri.

(5432) 1499

Kuru ot alınacak

Adana Sa. Al. Ko. dan:

1 — 1000 ton kuru ot kapalı zarfla eksiltmeye konulmuştur. Muhammen bedeli 70.000 lira ilk teminatı 5250 liradır.

2 — İhalesi 31-7-942 cuma günü saat 10.30 da evsaf ve şartnamesi Ankara, İstanbul Lv. Amirlikleri ve Adana Sa. Al. Ko. larında 350 kuruş mukabilinde alınabilir. İsteklilerin belli gün ve saatten bir saat evveline kadar teklif mektuplarını Ko. na vermeleri.

(5435) 1500

Et alınacak

Kayseri Sa. Al. Ko. dan:

1 — 100 ton koyun veya sığır eti kapalı zarf usulü ile alınacaktır. Koyun etinin muhammen bedeli 80.000 lira muvakkat teminatı 5250 lira, sığır etinin muhammen bedeli 45,000 lira, muvakkat teminatı 3375 liradır.

2 — İhalesi 31 Temmuz 942 cuma günü saat 16 da Kayseri mıntaka Sa. Al. Ko. da yapılacaktır. Evsaf ve şartnamesi Ko. da ve Ankara İstanbul Sa. Al. Ko. larında görülür. İsteklilerin teklif ve teminat mektuplarını ihale saatinden en az bir saat evvel Ko. na vermeleri.

(5436) 1501

Kuru ot alınacak

Eskişehir Lv. Amirliği Sa. Al. Ko. dan:

1 — 1000 ton tel balyalı kuru ot kapalı zarfla eksiltmeye konulmuştur. Teli bayie ait olmak üzere beher kilosuna 7 kuruş muhammen fiyat tahmin edilmiştir. Eksiltmesi 3 ağustos 942 pazartesi günü saat 16 da Eskişehir Lv. Amirliği Sa. Al. Ko. da yapılacaktır. Teklif mektupları ihale saatinden bir saat evvel Ko. na verilmesi lâzımdır. Postadaki gecikmeler kabul edilmez. Evsaf ve şerait her gün mesai zamanlarında Ko. da görülür. İstiyenlere 50 tondan aşağı olmamak üzere parça parça da verilebilir. İsteklilerin taahhüt edecekleri miktara göre ilk teminatları vereceklerdir.

(5442) 1507

Odun alınacak

Halkalı Sa. Al. Ko. dan:

1 — Kapalı zarf usuliyle aşağıda yazılı odun alınacaktır. İhalesi 5-8-942 çarşamba günü saat 15 te yapılacaktır. Taliplerin kanuni vesikalariyle teklif mektuplarını havi zarflarını temin atlariyle belli gün ve saatten bir saat evveline kadar adı geçen Ko. na vermeleri. Evsaf ve şartnamesi Ankara, İstanbul Lv. âmirliklerinde görülür. Postadaki gecikmeler kabul edilmez.

Cinsi odun, muhammen bedeli 50.000 lira, ilk teminat 3750

(5443) 1508

Taşıma işleri

Çanakkale Sa. Al. Ko. dan:

1 — Bilumum yiyecek, yem, ve yakacak ve eşyaların vapur veya motörden şata ve şattan iskeleye taşınması ve tahmil tahliyesi ve istif edilmesi İskelelerden itibaren de gösterilecek yerlere araba ile nakil işleri kapalı zarf usulü ile bir müteahhide ihale edilecektir. Hususi şartlar Ankara İstanbul Lv. Amirlikleriyle komisyonumuzda her zaman görülür. Muhammen bedeli 25,000 lira ve muvakkat teminatı 1875 liradır.

2 — Pazarlığı 31-7-942 cuma günü saat 16 dır. İsteklilerin ihale saatinden bir saat evvel teklif mektuplariyle diğer gerekli evrakının Ko. na vermeleri ve müracaat etmeleri. (5444) 1509

Saman alınacak

Kayseri Sa. Al. Ko. dan:

1 — Pazarlıkla 500 ton balya halinde saman alınacaktır. Teli talibine ait olduğuna göre samanının kilosu 5 kuruş olup kazanç buhran ve muvazene vergileriyle tevsik edilmek şartiyle mukavele masrafları ve damga resmi fiyata zammedilecektir. Teli birlikten verilmek şartiyle mahalli fiyat murakabe komisyonunca tesbit edilecek tel fiyatı muhammen bedelden düşülerek safi saman bedeline göre ikinci maddede yazılı masraflar hesabedilecektir. Samanın mecmuunun tutarı 25.000 lira, kati teminatı 3750 liradır. İhalesi 23 temmuz 942 perşembe günü saat 15 tir. Evsaf ve şartnamesi Ko. da ve İstanbul, Ankara Lv. Amirliği Sa. Al. Ko. da görülür. İsteklilerin belli gün ve saatte Ko. na müracaatları. (5522) 1613

Taze fasulye alınacak

Tophane İst. Ko. Fındıklı Sa. Al. Ko. dan:

1 — 60 ton taze fasulye 22. 7. 942 günü saat 14.30 da pazarlıkla satın alınacaktır. Muhammen bedeli 19800 lira olup kati teminatı 2970 liradır. Şartnamesi her gün Ko. da görülür. İsteklilerin belli günde Ko. na müracaatları. (5523) 1614

Kuru ot alınacak

Kayseri Sa. Al. Ko. dan:

1 — Pazarlıkla 1000 ton balya halinde kuru ot alınacaktır. Teli talibine ait olduğuna göre kuru otun kilosu 7 kuruş olup kazanç, buhran ve muvazene vergileriyle tevsik edilmek şartiyle mukavele masrafı ve damga resmi fiyata zam edilecektir. Teli birlikten verildiğine göre mahalli fiyat murakabe komisyonundan tesbit edilecek tel fiyatı muhammen bedelden düşülerek safi ot bedeline göre ikinci maddede yazılı masraflar hesabedilecektir. Otun mecmu tutarı 70.000 lira, kati teminatı 9500 liradır. İhalesi 23 temmuz 942 perşembe günü saat 16 dır. Evsaf ve şartnamesi komisyonda ve İstanbul ve Ankara Lv. Amirliği Sa. Al. Ko. da görülür. İsteklilerin belli gün ve saatte Ko. na müracaatları. (5580) 1629

Kuru ot alınacak

Gelibolu Sa. Al. Ko. dan:

1 — Gelibolu Tepealtı veya Galata iskeleleri yakınında karada teslim şartiyle 400 ton tel veya ip balyalı kuru ot pazarlıkla satın alınacaktır. Tel balyalı kuru otun muhammen bedeli 28.000 lira ip balyalı kuru otun muhammen bedeli 26000 lira olup ihalesi gününde tekarrür eden bedel üzerinden % 15 kati teminat alınacaktır. 400 ton kuru ota bir istekli bulunmadığı takdirde parça parçada ihale edilecektir. Evsaf ve şartnamesi Gelibolu merkez Sa. Al. Ko. da görülür İhalesi 23. 7. 942 perşembe günü saat 15 te Gelibolu merkez Sa. Al. Ko. da yapılacaktır. (5581) 1630

Odun alınacak

Kars Sa. Al. Ko. dan:

1 — Bir kilosuna tahmin edilen fiyat 5 kuruş 50 santim iki partide 500-525 şer ton odun M fıkrasına göre pazarlığa konulmuştur. İlk teminatı 2165-2072 şer liradır. Tekarür eden fiyat üzerinden kati teminat alınacaktır. Evsaf korun evsafıdır.

2 — Pazarlığı 22-7-942 çarşamba günü saat 16 da Kars Sa. Al. Ko. da yapılacaktır. İsteklilerin mezkûr gün ve saatte teminatlariyle birlikte Ko. na müracaatları. (5584) 1633

Odun alınacak

Kars Sa. Al. Ko. dan:

1 — Bir kilosuna tahmin edilen bedel 5 kuruş 50 santimden iki partide 450 şer ton odun (M) fıkrasına göre pazarlığa konulmuştur.

2 — İlk teminat 1856 şar liradır. Takarrür eden fiyat üzerinden kati teminat alınacaktır. Evsaf korun evsafıdır. Pazarlığı 22. 7. 942 çarşamba günü saat 15,30 da Kars Sa. Al. Ko. da yapılacaktır. İsteklilerin mezkûr gün ve saatte teminatlariyle Ko. na müracaatları.

(5585) 1634

Taşıma işleri

İzmit Sa. Al. Ko. dan:

1 — İzmit'ten Gemlik ve Yalovaya nakliyat yapılacaktır. İzmit'ten Gemlik için beher tonuna 7 lira İzmit'ten Yalova için beher tonuna 5 lira fiyat tahmin edilmiştir. Pazarlığı 23. 7. 942 perşembe günü saat 11 de İzmit Sa. Al. Ko. da yapılacaktır. Evsaf ve şartnamesi her gün Ko. da görülür. (5612) 1681

Odun alınacak

İst. Şişli Sa. Al. Ko. dan:

1 — 16. 7. 942 tarihinde kapalı zarf usuliyle ihalesi ilân olunan 100 bin liralık oduna talip çıkmadığından tekrar pazarlıkla münakasası yapılacaktır. Evsaf ve hususi şartlar ve teslim mahalleri komisyonda görülüp öğrenilebilir. Beher kilosunun muhammen bedeli 3,5 kuruştur. İhalesi 30. 7. 942 perşembe günü saat 16 da yapılacaktır. Taliplerin kati teminatlariyle Ko. na müracaatları.

(5613) 1682

Kuru ot alınacak

İst. Şişli Sa. Al. Ko. dan:

1 — 15. 7. 942 de ihalesi ilân olunan 250 ton kuru ota talip çıkmadığından tekrar pazarlığa konmuştur. Evsaf ve hususi şartlar ve teslim mahalleri Ko. da görülüp öğrenilebilir. Otlar ip veya tel balyalı olmakla beraber cinslerine göre beher kilosunun muhammen bedeli aşağıda yazılı şekildedir. 250 ton kuru ot toptan bir istekliye ihale edilebileceği gibi daha az miktarına talip çıktığı takdirde ihale edilebilir. İhalesi 30. 7. 942 perşembe günü saat 15 te yapılacaktır. Taliplerin kati teminatlariyle Ko. na müracaatları. İp balyalı 8 tel balyalı 8,5.

(5614) 1683

Et alınacak

Erzincan Sa. Al. Ko. dan:

1 — Beher kilosuna 95 kuruş fiyat tahmin edilen koyun veya beher kilosuna 70 kuruş tahmin edilen 12000 on iki bin kilo sığır etinin kapalı zarfla eksiltmesi 6. 8. 942 perşembe günü saat 11 de Erzincan Sa. Al. Ko. da yapılacaktır. Koyun etinin muhammen bedeli 111.400 lira olup ilk teminatı 8355 sığır etinin bedeli 84.000 lira olup ilk teminatı 6300 liradır. Şartnamesi Ko. da görülür. İsteklilerin belli gün ve saatte 10 a kadar teklif mektuplarını Ko. na vermeleri.

(5615) 1684

Buğday öğüttürülecek

Kars Sa. Al. Ko. dan:

1 — Kilo buğdayın öğütme ücreti olarak fabrika için tahmin olunan bedel 4 kuruş 34 santim. Elekli değirmen için 3 kuruş 84 santimden 800 ton buğdayın öğütülmesi kapalı azrfla eksiltmeye konulmuştur. Evsaf korun evsafıdır. Şartnamesi Ko. da görülür. İlk teminatı fabrika için 2604 lira elekli değirmen için 2354 liradır. Takarrür eden fiyat üzerinden kati teminat alınacak. Münakasası 7. 8. 942 cuma günü saat 17 de Kars Sa. Al. Ko. da yapılacaktır. İsteklilerin mezkûr gün ve saatten bir saat evvel hazırlıyacakları teklif mektuplarını Ko. na vermeleri.

(5616) 1685

Patates alınacak

Tirilya Sa. Al. Ko. dan:

1 — Toptan yahut ayrı ayrı pazarlıkla 74 ton patates pazarlıkla satın alınacaktır. Muhammen bedeli 34 kuruştur. Muvakkat teminatı 3800 liradır. İhalesi 7. 8. 942 cuma günü saat 15 tir. Taliplerin muayyen saatten evvel teminatlarını muhasebeye yatırmaları mezkûr günde Ko. na müracaatları. (5617 1686

Meşe odunu alınacak

Konya Sa. Al. Ko. dan:

1 — 1500 ton meşe odunu kapalı zarf usuliyle eksiltmeye konulmuştur. Evsaf ve şartnamesi Ankara, İstanbul Lv. âmirliğinde görülür. 1500 ton meşe odununun kapalı zarfla ihalesi 7 ağustos 942 cuma günü saat 15 te Konya Sa. Al. Ko. da yapılacaktır. Meşe odununun beher kilosuna 3 kuruş fiyat tespit edilmiştir. İcabında alınacak yüzde 25 fazlasiyle beraber ilk teminatı 4218 lira 75 kuruştur. İhale neticesinde tayyün edecek bedele tediye sırasında kesilecek olan vergilerle müteahhidin diğer masrafları ilâve edilecektir. İsteklilerin ilk teminatlarını vakit ve zamanda yatırıp 7. 8. 942 cuma günü saat 14 e kadar teklif mektuplarını Ko. na vermeleri.

(5618) 1683

Saman alınacak

Siirt Sa. Al. Ko. dan:

1 — 200 ton döküm veya balya halinde saman kapalı zarf usuliyle alınacaktır. Döküm halinde samanın tahmin bedeli 21.600 lira olup ilk teminatı 1620 liradır. Balya halindeki samanın tahmin bedeli 36,000 lira olup ilk teminatı 2700 liradır. Münakasası 12. 8. 942 çarşamba günü saat 17 de Siirt Sa. Al. Ko. da yapılacaktır. İsteklilerin işbu saatten bir saat evvel kanunun 32 inci maddesi mucibince hazırlıyacakları teklif mektuplarını Ko. na vermeleri. Şartname ve evsaf İstanbul, Ankara Lv. âmirlikleriyle D. Bakır Sa. Al. Ko. larında görülür.

(5619) 1688

Odun alınacak

Kars Sa. Al. Ko. dan:

1 — Bir kilosuna tahmin edilen fiyat 6 kuruş 50 santimden 700 ton odun kapalı zarf usulü ile eksiltmeye konulmuştur. Evsaf korun evsafıdır. Şartname her gün Ko. da görülür. İlk teminatı 3413 lira 50 kuruştur. Tekarrür eden fiyat üzerinden kati teminat alınacaktır. Eksiltmesi 5. 8. 942 perşembe günü saat 16 da Kars Sa. Al. Ko. da yapılacaktır. İsteklilerin mezkûr gün ve saatten bir saat evvel hazırlıyacakları teklif mektuplarını Ko, na vermeleri. (5567) 1689

İdrofil pamuk alınacak

Topane İst. Lv. A. Sa. Al. Ko. dan:

1 — Beher kilosuna 285 kuruş fiyat tahmin edilen ambalâjlı 10.000 kilo koton İdrofil pamuk alınacaktır. Pazarlıkla eksiltmesi 22-7-942 çarşamba günü saat 15.45 te Topane İst. Lv. A. Sa. Al. Ko. da yapılacaktır. İlk teminatı 2137 lira 50 kuruştur. İsteklilerin belli gün ve saatte Ko, na gelmeleri.

(5568) 1690

Kuru ot alınacak

Balıkesir Sa. Al. Ko. dan:

1 — Fiyat murakabe komisyonunca ip balyalı beher kilosuna 6 kuruş 50 santim ve tel balyalı beher kilosuna 7 kuruş tesbit edilen fiyat üzerinden 5000 ton kuru ot pazarlıkla satın alınacaktır. İhalesi 23-7-942 perşembe günü saat 16.30 da Balıkesir Sa. Al. Ko. da yapılacaktır. İp balyalı kuru otun teminatı 35.000 tel balyalı kuru otun teminatı 37500 liradır. 5000 ton kuru ot bir talibe ihale edilebileceği gibi 200 tondan aşağı olmamak üzere ayrı ayrı atliplere de ihale edilebilir. Talipler teli birlikten veya teli kendilerine ait olmak üzere veya ip balyalı olmak üzere ayrı ayrı üç teklif vereceklerdir. Müteahhidin mecbur bulunduğu vergilerle teslimat esnasındaki masraflar birlik tarafından ödenecektir. Evsaf ve şartnamesi her gün Ko. da görülür. İsteklilerin muayyen saatte Ko. na müracaatları. (5570) 1691

Kuru ot alınacak

Balıkesir Sa. Al. Ko. dan:

1 — Fiyat murakabe komisyonunca ip balyalı beher kilosuna 6 kuruş 50 santim ve tel balyalı beher kilosuna 7 kuruş tesbit edilen fiyat üzerinden 2000 ton kuru ot pazarlıkla satın alınacaktır. İhalesi 23-7-942 perşembe günü saat 15 te Balıkesir Sa. Al. Ko. da yapılacaktır. İp balyalının teminatı 15.500 tel balyalının teminatı 16500 liradır. 2000 ton kuru ot bir müteahhide ihale edilebileceği gibi 200 tondan aşağı olmamak üzere ayrı ayrı taliplere de ihale edilebilir. Taliplerin teli birlikten verilmek veya teli kendilerine ait omak ülzere veya ip balyalı olmak üzere ayrı ayrı üç teklif vereceklerdir. Müteahhidi mecbur bulunduğu vergilerle teslimat esnasındaki masraflar birlik tarafından ödenecektir. Evsaf ve şartnamesi her gün Ko. da görülür. İsteklilerin muayyen saatte Ko. na müracaatları.

(5571) 1692

Kazık ve makara alınacak

Gelibolu Sa. Al. Ko. dan:

1 — 120 ila

Dolomit taşı eksiltmesi

TÜRKİYE Demir ve Çelik Fabrikaları Müessesesinden

Bartın boğazında ve Bartın suyuna takriben 80 metre mesafede kâin ruhsatımız altındaki ocaktan ihraç ve sevkedilecek 10.000 ton dolomit taşı açık eksiltmeye konulmuştur.

1 — Filyos'ta vagonda teslim muhammen bedeli 100.000 (yüz bin) liradır.

2 — Eksiltme 30.7.1942 tarihine müsadif perşembe günü saat 15 te müessesemizde yapılacaktır.

3 — İsteklilerin muhammen bedelin % 7,5 nisbetinde bir meblâğı havi bir banka teminat mektubu veya bu miktar teminat akçesiyle birlikte eksiltme saatinden bir saat evvelisine kadar müessesemize müracaat etmesi lâzımdır. Bilâhare yapılacak müracaatları kabul edip etmemekte müessesemiz serbesttir.

4 — İhraç edilecek dolomitleri Filyos'a nakil için motörlerde istimal edilecek takriben 15 ton motorin veya bulunamadığı takdirde bu miktarda Dizel yağı verilecektir. Dizel yağının tonu 155 lira olup bedeli pesinen ödenmek şartiyle müessesemizden verilecektir.

5 — Bu işe ait şartnameler taliplerine İstanbul'da Sümer Bank Satın Alma Müdürlüğünden, Ankara'da Sümer Bank Umumi Müdürlüğünden ve Karabük'te müessesemizden bilâbedel verilir. 1243

Satılık motörler

SİMENS markalı ve 3-5 beygirlik 7 adet elektrik motörü satılıktır. Ankara İtfaiye meydanı Tavus sokak No. 16 mobilya mağazasına müracaat. 1204

10.000 kadını Hayrette bırakan GARİP BİR PUDRA TECRÜBESİ

Daha güzel görünebileceğinizin Kat'i DELİLİ

BUGÜN bu TECRÜBEYİ Yapınız.

Pudracılıkta şayanı hayret son bir keşif.. *Cildi güzelleştiren,* ona güzel bir cazibe ve yeni bir hayat veren unsur ... donuk ve çirkin bir cildi, gençliğin tabii renklerile süsler. Pudra yağmur'a, Rüzgâr'a ve hatta terleme'ye rağmen bile sabit kalır ve artık parlak burun bırakmaz. Bu cevher (Krema köpüğü) namı altında beratı istihsal edilmiş ve yalnız Tokalon Pudrasında bulunmaktadır.

CİDDEN MÜHİM BİR TEKLİF

Yüzünüzün bir tarafına krema köpüğü sayesinde istihzar edilen Tokalon Pudrasını ve diğer tarafına her hangi bir pudrayı sürünüz. Şayet "Krema köpüklü pudra" ile pudralanmış taraf diğerinden *daha güzel daha taze* ve *daha cazip* görünmezse Tokalon pudranıza verdiğiniz para iade olunacaktır.

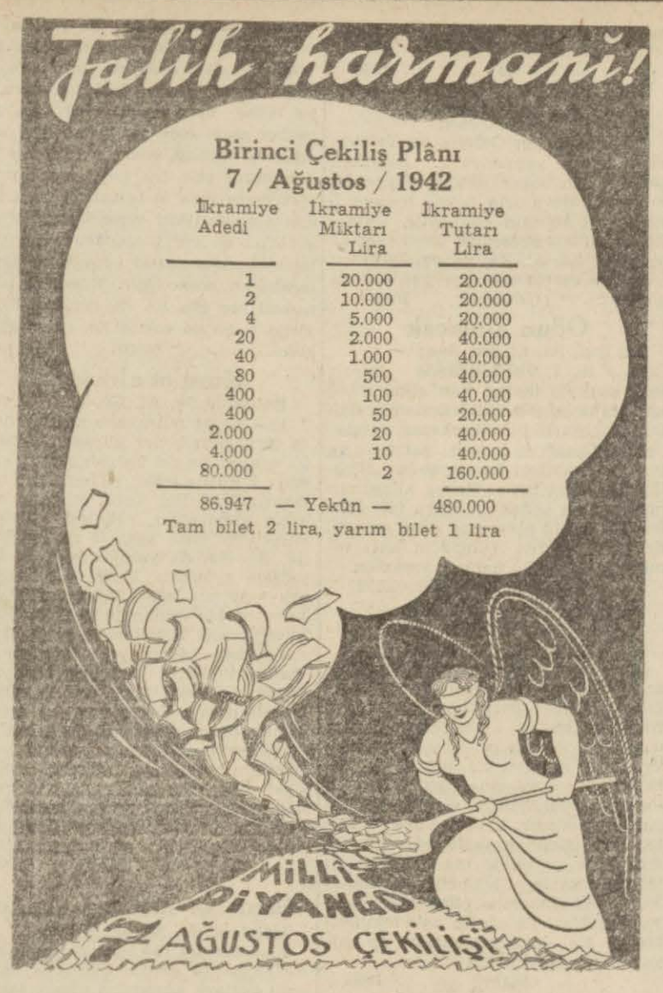

İstanbul'da ve taşrada kitapçılar, gazeteciler ve bilumum gazete bayilerine mahsus

MÜHİM İLÂN

Badema: Almanca günlük gazeteler, haftalık resimli harp mecmuaları, kadın ve moda mecmuaları

SİGNAL Almanca, İtalyanca, Fransızca İngilizce ve Rumca

gazete ve mecmualarını, teslim şartlarını ve fiyat listelerini ancak aşağıdaki Türkiye için umumi bayilinden tedarik ve temin edebilirsiniz.

Umumî Bayii: Johann Bayer

Eski Gümrük sokak No. 38 Galata - İstanbul Posta kutusu: 1580 52

Bir muhasebeci aranıyor

Ankara'da büyük bir şirket tarafından yapılmakta olan büyük bir inşaatın muhasebe işlerini müstakillen idare edebilecek tecrübeli bir muhasebeciye ihtiyaç vardır. Talip olanların hal tercümeleri, simdiye kadar bulundukları işlere ait vesaik suretleri, bir adet fotoğrafı ve istedikleri şartları bildiren bir mektupla (Posta kutusu 1019, Ankara) adresine müracaatları rica olunur. 1172

TALAS (Kayseri) Amerikan koleji

Bir ihzari üç orta sınıf

İhzari sınıfa ilk okuldan iyi derece ile mezun 12 - 14 yaşlarında yalnız 35 erkek talebe alınacaktır.

Leyli ücret: 350 lira. Derslere 23 eylülde başlanacaktır.

P.T. ve Telefon Umum Md.

Benzin alınacak

Ankara P. T. T. Müdürlüğünden: Ankara Posta Telgraf Telefon servislerinde kullanılan otomobiller için 14062 lira 50 kuruş muhammen bedeli 45000 litre benzinin 31 temmuz 942 cuma günü saat 15 te Ankara P.T.T. Müdürlüğünde kapalı zarf usulü ile eksiltmesi yapılacaktır. Muvakkat teminat 1054 lira 69 kuruştur. (5420) 1492

ORMAN KORUMA

Sadeyağ alınacak

Orman Koruma Genel K. Sa. Al. Ko. dan:

1 — Talimgâh taburlarının ihtiyacı için 8000 (sekiz bin) kilo sadeyağı kapalı zarf usuliyle eksiltmeye konulmuştur. Eksiltmesi 31. 7. 942 cuma günü saat 11 dedir.

2 — Muhammen bedeli 16800 lira olup muvakkat teminatı 1260 liradır.

3 — İsteklilerin kanuni vesikalariyle birlikte teklif mektuplarını ihale saatinden bir saat evveline kadar Yenişehirde Orman Koruma Genel K. binasındaki satın alma komisyonuna vermeleri. (5379) 1516

TÜRK HAVA KURUMU

Bir kamyonet alınacak

Türk Hava Kurumu Genel Merkezinden :

3 ilâ 4 tonluk ve mümkün olduğu takdirde kapalı bir kamyonet 5 adet lâstik ve teferruatiyle satın alınacaktır. Satmak istiyenler bir teklif mektubiyle birlikte her gün genel merkez satın alma komisyonuna müracaat etmelidirler . 1099

ULUS — 23. üncü yıl. — No. 7527
İmtiyaz Sahibi
İSKENDER ARTUN
Neşriyat ve Müessese Müdürü
NAŞİT ULUĞ
ULUS Basımevi ANKARA

DİKKAT: Gazetemize gönderilen der nevi yazılar, neşredilsin edilmesin geri verilmez ve kayboluşundan dolayı alıç bir mesuliyet kabul edilmez.

Metrosu 2,5 liradan satılık

ARSA

B. M. Meclisi inşaatı arkasında Aşağı Ayrancı'da 4000 metre kadastro parsellidir. 6370 telefona müracaat. 1235

Yapı işleri

Ereğli Kömürleri İşletmesi Umum Müdürlüğünden :

1 — İşletmemizin havza dahilinde yaptıracağı işçi yurdu ve memur ikametgâh binaları inşaatı kapalı zarf usuliyle ayrı ayrı gruplar halinde eksiltmiye çıkarılmıştır. İnşaatın yapılacağı mıntakalar ve keşif tutarları aşağıda gösterilmiştir:

a) Kozlu 17 numaralı ocak civarında :

3 Yatakhane binası tutarı 118.940.— T. lirası, 1 yemekhane binası tutarı 58.399.— T. lirası, 1 pansiyon binası tutarı 108.000.— T. lirası.

b) Karadon civarında :

2 yatakhane binası tutarı 81.568. T. lirası.

c) Gelik'te :

12 adet (F) tipi lojman tutarı 41.040.— T. lirası, 6 adet (E) tipi lojman tutarı 36.266.— 1 pansiyon binası tutarı 108.000.— T. lirası, 1 pavyon tutarı 80.000.— T. lirası,

d) Üzülmez'de :

6 adet (E) tipi lojman tutarı 36.000.— T. lirası, 12 adet (F) tipi lojman tutarı 50.000.—.

2 — Bu eksiltmelere ait fenni şartname, mukavele, projeler, eksiltme şartnamesi vesair evrak, Zonguldak'ta Ereğli kömürleri işletmesinde görülüp tetkik edilebilir.

3 — İhale: Kozlu ve Üzülmez mıntakaları inşaatı 27. 7. 942 pazartesi günü; Karadon ve Celik mıntakaları inşaatı 28.7.942 salı günü Zonguldak'ta işletmemiz merkezinde saat 14 te yapılacaktır.

4 Talip olanların bu gibi işleri yaptığına dair ibraz edecekleri evrakı müsbiteleriyle en geç 25. 7. 942 tarihine kadar işletmemize müracaatla vesika almaları ve ihale günlerinde en geç saat 12 ye kadar zarflarını tevdi etmiş bulunmaları lüzumu ilân olunur. 1220

Çim tohumu

Teminatlı ve iyi cins raygras çim tohumu almak istiyenlerin aşağıdaki adrese müracaatları

Niğde'de Tohumcu ve Fidancı Mehmet Emin Çevik

Tulumba alınacak

Gazmaske Fabrikası Müdürlüğünden:

Fabrikamız için 380 voltla çalışan ve 110 metre manometrik irtifaa dakikada (320) litre su basabilen ve mevcut 80 m/m. kuturda emme ve basma borularına uyabilen bir santrfüj veya emme basma tulumbaya ihtiyaç vardır.

Mevcudu bulunanların Maske Fabrikası Müdürlüğüne acele müracaatları. 1240

ANKARA Lv. AMİRLİĞİ

Talebe alınacak

Levazım Amirliği Satın Al. Ko. dan:

Ordu hastabakıcı ve hemşireler okuluna leyli ve meccani talebe alınacaktır. İsteklilerin en geç 30-8-942 gününe kadar Ankara Cebeci Ordu Hastabakıcı Okul Müdürlüğüne okul ve kayıt kabul şartlarını havi vesikalarla birlikte müracaatları.

Kayıt ve kabul şartları Ankara Levazım Amirliği ve İstanbul Levazım Amirliği Sa. Al. Komisyonlarında görülür. (5400) 1461

Bankamız Merkezinde ve Ereğli Kömürleri İşletmemizde çalıştırılmak ve ehliyetlerine göre ücret verilmek üzere makine ressamı alınacaktır.

Eti Bank U. Müdürlüğünden:

İsteklilerin evrakı müsbitelerinin asıl veya tasdikli suretlerinin bir tercümei hal dilekçesine rapten 15.8.942 tarihine kadar Ankara'da Eti Bank Umum Müdürlüğüne göndermeleri ilân olunur. 1242

AMERİKA'DAN TÜRKÇE RADYO NEŞRİYATI

Amerika'daki Radyo Şirketleri Türkiyedeki dinleyicilere Türkçe Neşriyat saatlerini bildirirler :

Türkiye saati	Program	Günler	Radyo Merkezi	Dalga uzunluğu Kilosikl	Metre
8.10- 8.30	Müzik	Salı, Çarşamba, Perşembe, Cuma, Cumartesi, Pazar	WRCA	9,670	31,02
8.15- 8.30	Müzik	Pazartesi	WNBI	11,890	25,23
8.30- 8.45	Haberler	Salı, Çarşamba, Perşembe, Cuma, Cumartesi, Pazar	WRCA	9,670	31,02
		Pazartesi	WNBI	11,890	25,23
		Her gün	WLWO	15,250	19.7
8.45- 9.00	Haberlerin tahlili	Salı, Çarşamba, Perşembe, Cuma, Cumartesi, Pazar	WRCA	9,670	31,02
		Pazartesi	WNBI	11,890	25,23
		Her gün	WLWO	15,250	19.7
18.15-18.30	Haberler	Pazartesi ve Perşembe	WRUL	15,130	19,8
		Pazartesi ve Perşembe	WRUW	17,750	16,9
18.45-19.00	Haberler	Pazartesi, Salı, Çarşamba, Perşembe, Cuma	WCBX	15,270	19,6
19.00-19.15	Haberler	Pazartesi, Salı, Çarşamba, Perşembe, Cuma	WCRC	17,830	16,8
19.15-19.30	Haberlerin tahlili	Pazartesi, Salı, Çarşamba, Perşembe, Cuma, Cumartesi	WRUL	17,750	16,9
		Pazartesi, Salı, Çarşamba, Perşembe, Cuma, Cumartesi	WRUW	15,130	19,8
		Pazartesi, Salı, Çarşamba, Perşembe, Cuma, Cumartesi	WRUL	17,750	16,9
		Pazartesi, Salı, Çarşamba, Perşembe, Cuma, Cumartesi	WRUW	15,130	19,8
21.30-21.45	Haberler	Her gün	WNBI	17,780	16,8
21.45-22.00	Haberlerin tahlili	Her gün	WNBI	17,780	16,8

(Bu listeyi lütfen kesip saklayınız)

İplik ve dokuma Fabrikaları için satılık

Mensucat makineleri

Bütün aksamiyle komple tesisat, mükemmel halde kelepir makineler: "Standard,, tipi çorap imali için mükemmel tesisat, makinenin modeli "Scott ve Williams nr. K, "240-340 iğneli erkek ve spor çorapları imali için mükemmel tesisat, makinelerin tipleri: Schubert ve Salzer, Hilsche, Stibbe, Bendley, Wild. kumaş imali için mükemmel tesisat, birçok dokuma ve bükme sanatları. Bütün bu tesisat İsviçrede bulunmakta ve mahallinde işler bir halde ziyaret edilebilir. Adres: Sihlpostfach 841, Zürich, Suisse. 58

BOL VİTAMİNLİ

BELFAM

TEDAVİ KREMİ .

Cildinizin sıhhatini kazandırır Körpelik verir, sivilcelerden kurtarır.

Bir memur aranıyor

Halk Bankasından :

Türkçesi kuvvetli, makine ile seri ve düzgün yazabilen yaşı otuzdan yukarı ve askerliğini yapmış bir memura ihtiyaç vardır. Taliplerin Halk Bankasına müracaatları. 1241

SAYIN BAYANLARA

İpek çoraplarımızın ipliği kaçtı diye üzülmeyiniz Atatürk Bulvarı'nda 174 numarada

YENİ DUYAL

Mağazasında ufak bir ücretle yeni hale konulmaktadır. 1082

Erkeklere: krom ve 18 âyar altın cep ve kol saatleri.

Bayanlara : 18 âyar altın, elmaşlı ve pırlântalı ve sırf p l â t i n ve pırlantalı kol saatleri.

Bayanlar için: E l m a s ve pırlânta ile müzeyyen 14 âyar altın şovaliye yüzükleri

Altın plâkaları, ç i ç e k ve diğer çeşitlerde elmas ve pırlânta ile müzeyyen göğüs iğneleri.

P ı r l â n t a ile müzeyyen yüksek kalitede sırf plâtin tek taş ve şovaliye yüzükler, iğneler, çiçekler ve saire.

Ev için gayet lüzumlu binde 900 âyar muhtelif g ü m ü ş eşya.

Büyük mikyasta stoklarımız mevcuttur.

SİNGER SAATLARI

Mağazası, İstanbul - Eminönü No: 8

Cebeci Yenidoğan Sineması	BU GECE 21.15 te Zorla Iayyareci Türkçe sözlü ve şarkılı	Kavaklıbahçe ÇİÇEK Sineması	BU GECE 21.15 te *Türkçe sözlü Arapça şarkılı* MESUT GÜNLER	Çankırı Cad. YILDIZ Sineması	BU GECE 21.15 te 3 Ahbap Çavuşlar Altın Arıyor —(*Türkçe*)—

Yeni Sinemada	Park Sinemasında	Sus Sinemasında	Sümer Sinemasında
Bugün bu gece Genel istek üzerine 14.30 - 18.30 seanslarında	Bugün bu gece 14.30 - 18.30 seanslarında	Bugün bu gece 14.30 - 16.30 seanslarında	Bugün 12.15 ten itibaren Buster Grable'nin simdiye kadar filmlerinin en güzeli
SEVEN KADIN Hedy Lamarr	**Gülmiyen kadın** Türkçe sözlü	**Mr. Moto caniler adasında**	**Bay Tekin ölümler diyarında**
16.30 - 21 seanslarında	16.30 - 21 seanslarında	18.30 - 21 seanslarında	Birinci devre 15 kısım birden Seanslar: 12.15 - 14.20 - 16.30 18.30 - 21
Bahar resmi geçidi Deanna Durbin	**Medeniyet köprüsü** Richard Greon - Alice Fay	**Mahkümlar gemisi**	
Tel: 3540	12.15 te halk matinesi BATMIYAN GÜNEŞ	Tel: 3589	Tel: 3590