CUMA
18
İlkkânun
1 9 4 2
5 KURUŞ

ULUS BASIMEVİ
Çankırı Caddesi Ankara
Telgraf: ULUS Ankara
—(Telefon)—
Başyazarlık 1371
Yazı İşleri Müdürü 1061
Müessese Müdürü 1144
Yazı İşleri 1062
İdare 1064

ULUS

ADIMIZ ANDIMIZDIR

100.000
MİLLİ PİYANGO YILBAŞI ÇEKİLİŞİ
1943 1942
TALİH GEÇİDİ

Cumhurreisimiz İstanbul'a vardı

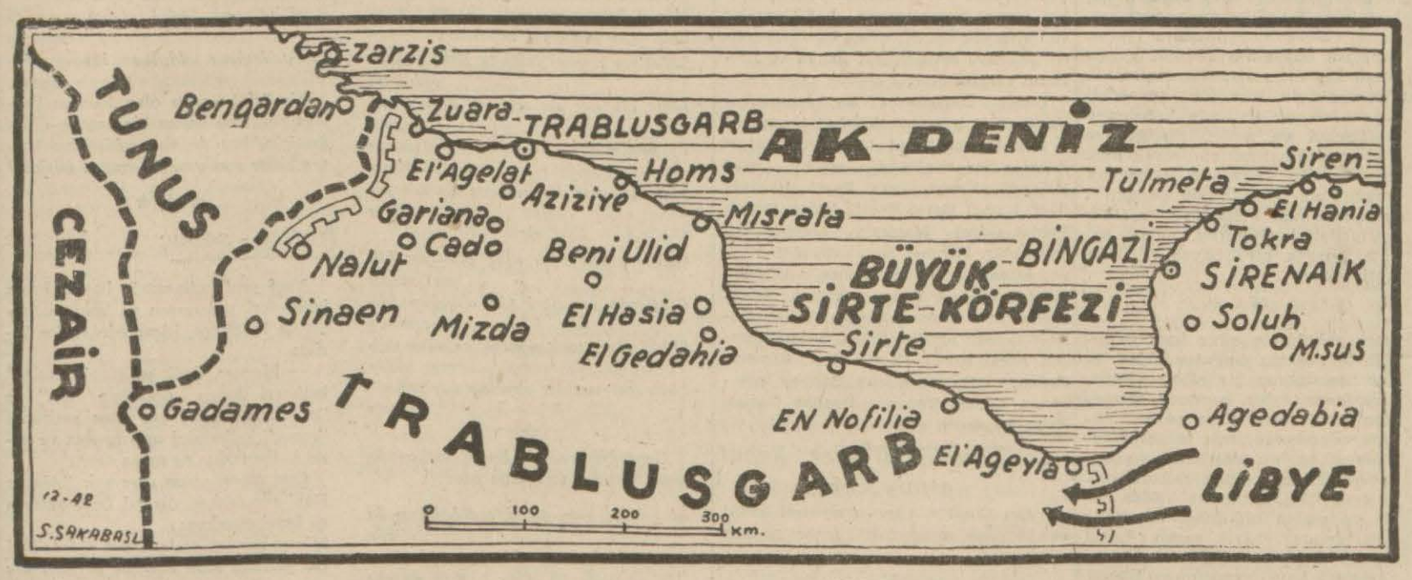

Trablusgarp'te ve Tunus'ta çarpışmaların cereyan ettiği bölgeleri gösterir harta

Kolay hükümler devrinde miyiz?

Falih Rıfkı ATAY

İsviçre gazetelerinde çıkan bir habere göre, alman askerî mütehassısları şu fikirde birleşmektedirler: asıl dâva, şark ve Pasifik cephelerinde hallolunacaktır. Harbin talihi, şarkta alman kara ve hava kuvvetleriyle, Pasifik'teki japon deniz ve hava kuvvetlerinin zafer talihine sımsıkı bağlıdır.

Bunun bir mânası şudur ki ne Almanya, Kızılordu'yu devirmeksizin veya hareketsizliğe mahkûm etmeksizin, ne de Japonya, Anglo - Saksonları şimdiki cephelerden atmaksızın ve düşman donanmalarını Pasifik sularına artık sokulamaz bir hale getirmeksizin, müdafaa harbine geçecek değildir. İkinci mânası da şudur ki almanlar, gelecek yıl, şarkta gene bütün taarruz kabiliyetleri ile kaderlerini deniyecekler, japonlar da Guadalcanal sularında, Amerika'yı yalnız daha ilerilere doğru gelmekten menetmek için değil, buralardan çekilip gitmeğe zorlamak için bütün imkânlarını kullanacaklardır. Pasifik hâdiseleri, buradaki ümitlerin gerçeleşmek ihtimalinin gittikçe azaldığını göstermektedir.

Almanya ise bugün şunu yapıyor: Şark'taki ileri mevzilerini tutmak için sovyet taarruzlarına karşı koymak ve bahar taarruzlarına hazırlanmak, Afrika'da eğer mümkün olursa Tunus'u muhafaza ederek, Akdeniz yollarını Anglo-Saksonlara gene kapalı bulundurmak, eğer bu mümkün olmazsa, Akdeniz kıyılarında kıta müdafaa tertiplerini tamamlayıncıya kadar Afrika cephelerinde vakit kazanmak!

Müttefiklerin Afrika cephesinde hayli uzun ve güç işleri vardır. Bunun arkasından hemen kıtaya çıkarma teşebbüslerinde bulunulup bulunulmıyacağını biz tahmin edemeyiz. Bununla beraber, Almanya ve İtalya için Akdeniz'in öbür yakasında tutunmak imkânsız olursa, Akdeniz'in bu yakasında, müttefikler, daha kolay bir tutunma şartlarını süratle nasıl hazırlıyabilecekleri düşünülecek bir meseledir. Öyle görülüyor ki daha önce kıta havalarında katî bir üstünlük, ingiliz adalarından ve Akdeniz üslerinden kalkan uçaklarla kıta havasını, âdeta, çaprazlama kapıyabilecek katî bir üstünlük elde edilmek gerekecektir. Bundan başka müttefikler, Kızılordu'yu gelecek yaz taarruzları için alabildiğine cihazlamak vazifesindedirler.

Müttefikler için, 1940 sonbaharına doğru, İngiltere'nin mihver karşısında tek başına kaldığı günlerdeki durum, hemen hemen her gün daha iyileşerek, bir yandan Amerika'nın hem Pasifik'te muvaffakıyetli müdafaalarda bulunması, hem de Afrika'ya ordu çıkarması, Rusya'nın da ikinci sefer mevsimini sağlam geçirebilmesi, ve 8 inci ordunun zaferleri ile, 1943 yılı başında en elverişli dereceye çıktı. Fakat bu, Almanya'nın bütün şark cep

(Sonu 2 inci sayfada)

BERLİN'E GÖRE :

Sirenayik'teki Mihver kıtaları plân gereğince batıya doğru çekiliyor

Tunus'ta müttefikler büyük miktarda malzeme kaybettiler

Berlin, 17 a.a. — Bugünkü resmî tebliğe göre Sirenayık'taki Alman - İtalyan zırhlı ordusu, hazırlanan plâna göre batıya doğru çekilmiştir. Düşmanın bu çekilme hareketini akamete uğratmak için yaptığı bütün teşebbüsler, kanlı muharebeler neticesinde kırılmıştır.

Alman savaş uçakları Bingazi limanındaki tesislere yeniden bir gece hücumu yapmışlardır.

(Sonu 3. üncü sayfada)

Amiral Darlan

Dakar İskenderiye ve Şimal Afrika'daki fransız harp gemileri müttefiklere iltihak edecek

(Yazısı 3. üncü sayfada)

KAHİRE'YE GÖRE :

Sirenaik'te ricat etmekte olan Mihver ordusumun ricat hattı ikiye bölündü

İngilizler hemen hiç bir mukavemetle karşılaşmıyorlar

Kahire, 17 a.a. — Ortasark İngiliz Kuvvetleri Umumi Karargâhının tebliği :

(Sonu 3. üncü sayfada)

C.H.P. Umumi İdare Heyetinde

Cumhuriyet Halk Partisi Umumi İdare Heyeti dün haftalık toplantısını yapa - rak görüşmelerde bulunmuş ve gereken kararları almıştır.

İstanbul'da Varlık Vergisi cetvelleri dün sabah asıldı

İstanbul, 17 (Telefonla) — Varlık vergisi listeleri bu sabah İstanbul'da asıldı. Tarhedilen vergi miktarı 344 milyon liradır. İlk vergiyi 674,144 lira olarak Elektrik, tramvay ve Tünel İşletme Umum Müdürlüğü bugün ödemiştir.

Para tasarrufu kadar MAL VE MADDE tasarrufu da lâzım

Bu sahada en başta gelen, istihlâk maddeleri tasarrufudur

C.H.P. Umumi İdare Heyeti âzasından B. Kasım Gülek'in Ankara radyosundaki konuşması

13 üncü Tasarruf ve Yerlimallar Haftası dolayısiyle C.H.P. Umumi İdare Heyeti âzasından Bilecik Mebusu B. Kasım Gülek Ankara radyosunda bir konuşma yapmıştır. Bu konuşmayı aynen sütunlarımıza alıyoruz:

Muhterem vatandaşlarım,

Sayın Başvekilimiz Şükrü Saracoğlunun nutku ile açılan 13 üncü Tasarruf ve Yerlimallar Haftasında da, dört senedir dünyayı saran harp âfetinden memleketimiz masun bulunuyor. Millî Şef İnönü'nün emrinde, Hükümetimiz, milletler arası ihtirasların beşeriyeti sürüklediği harp felâketini vatanımıza sokmamağa muvaffak olmuştur.

(Sonu 2 inci sayfada)

Kurban Bayramı dolayısiyle gazetemiz dört gün için çıkmıyacak ve yerini

KIZILAY

gazetesine bırakacaktır. Bayramdan sonra kendileriyle buluşmak üzere, ULUS bütün okuyucularının bayramını kutlar ve kendilerine en iyi dileklerini sunar.

MİLLÎ ŞEF VÂLİLİKTE meşgul oldular — ve — Beşiktaş'taki Kızılay aşevinin faaliyetini tetkik buyurdular

İstanbul, 17 (Telefonla) — Dün şehrimize gelmek üzere Ankara'dan hareket buyurmuş olan Cumhurreisimiz Millî Şef İsmet İnönü bu sabah İstanbul'u şereflendirmişlerdir. Millî Şefimiz saat 9 da vilâyete gelerek Vâlilik makamında bir müddet meşgul olmuşlar, muhtelif işler hakkında izahat almışlar ve yapılan çalışmalardan dolayı memnunluklarını bildirmişlerdir. 9.55 te vilâyetten ayrılan Cumhurreisimiz Beşiktaş'a giderek Sinanpaşa camisi içindeki eski imarette kurulan Kızılay aşevinin çalışmalarını tetkik buyurmuşlar ve Kızılay aşevlerinin çalışma tarzları ile yakından ilgilenerek alâkalılara bazı direktifler vermişlerdir.

Berlin Büyük Elçimiz İstanbul'a geliyor

İstanbul, 17 (Telefonla) — Berlin Büyük Elçimiz B. Saffet Arıkan izinli olarak yarın (bugün) memleketimize gelecektir.

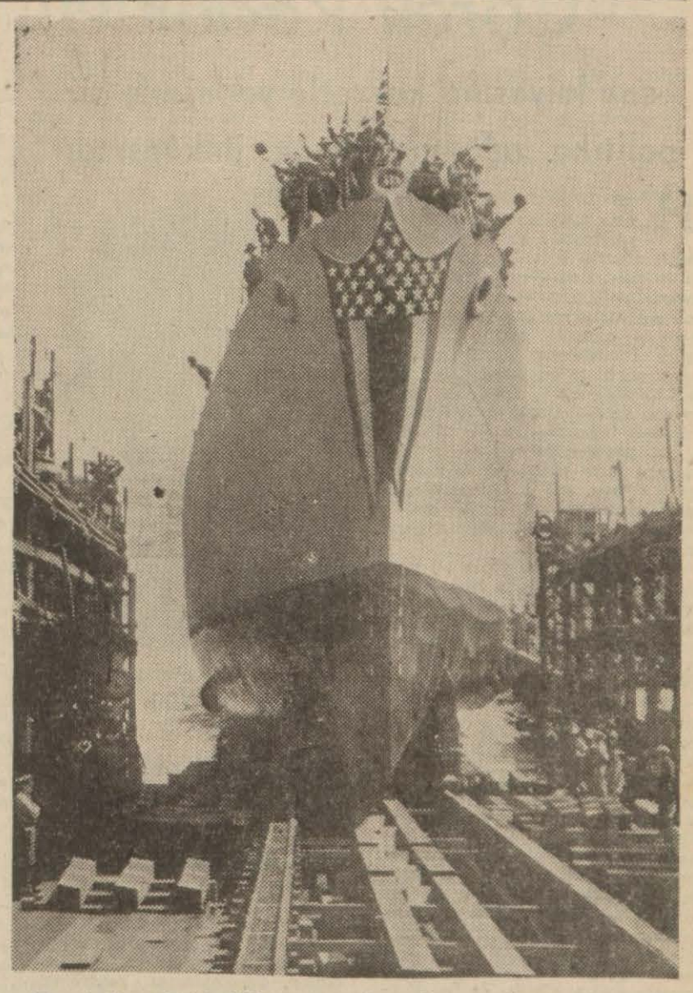

Denizden 2000 kilometre içerde yapılmış bir harp gemisi Amerika'da denize indirilirken

Yıkılmış bir rus şehrinde alman topçuları

MOSKOVA'YA GÖRE

Stalingrat'ta ve Merkez cephesinde taarruz devam ediyor

Moskova, 17 a.a. — Sovyet tebliği:

Kıtalarımız, Stalingrat bölgesinde ve merkez cephesinde aynı istikametlerde taarruz hareketlerine devam etmişlerdir.

Harp gemilerimiz, Baltık'ta, düşmanın

(Sonu 3 üncü sayfada)

BERLİN'E GÖRE

Toropez bölgesinde kuşatılmış olan rusların imhası sona erdi

—(Yazısı 3. üncü sayfada)—

Birleşik Amerika ve İngiltere'nin gemi yapımı 1943 de 20 milyon tonu aşacak

Londra, 17 a.a. — Avam Kamarasında İstihsal Nazırı Mr. Lyttelton demiştir ki :

Amerika ve İngiltere'nin 1943 te müş-

(Sonu 3. üncü sayfada)

Ticaret Vekilimiz Dr. B. Uz İzmir'de

İzmir, 17 (Telefonla) — Ticaret Vekili Dr. Behçet Uz bugün Ankara'dan şehrimize gelmiş ve istasyonda karşılanmıştır, Vekil burada muhtelif mevzuları tetkik edecek ve bu meyanda tütün satışları üzerinde duracaktır. Amerikan kumpanyalarının bu yıl tütün satın alacakları tahakkuk etmiş gibidir. Hattâ şimdiden bazı müesseseler 740 kuruş üzerinden tüccar elindeki tütünleri mübayaa etmekte ve parayı eskisi gibi Basra limanında değil İzmir'de tevzi etmektedirler. Diğer taraftan İktisat Vekili İzmir'e gelmektedir. Ve bir habere göre Nazilli'ye varmıştır. Vekil burada bir gün kalarak Nazilli Basma Fabrikasını gözden geçirmesi, Aydında da biraz meşgul olması beklenmektedir.

Yeni Gine'de şid detli çar pışmalara sahne olan bölgeler - 1: Müttefiklerce işgal edilen Buna - 2: Gene müttefiklerce işgal edilen Gona- 3 : Müttefiklerin Gona' - dan Buna'ya varmak için takibettikleri yol - 4: Buna'ya cenup batıdan ilerliyen amerikan askerlerinin tuttukları yol. (Cenup batı Pasifik cephesine dair haberlerimiz 3 üncü sayfamızda dır.)

Cüretli bir hırsızlık

Halk Bankasının kasasından 20.000 lira aşırarak savuşmağa yeltenenler dört gangster taslağı 48 saat içinde yakalandı

15-12-1942 tarihine rastlıyan salı günü memurların öğle yemeği tatili sırasında, odacı hiyle ile uzaklaştırıldıktan sonra, bir sahıs, üç arkadaşının yardımiyle Halk Sandığına girmiş ve kasadan yirmi bin lira çalmıştır.

Vakayı haber alarak derhal hâdise yerine giden Ankara Cumhuriyet Müddeiumumi muavinlerinden Zihni Betil'in yapmıya başladığı tahkikat süratle inkişaf etmiş ve maznunlar, paylaşıp sakladıkları paralarla birlikte yakalanmıştır.

Hâdise şöyle olmuştur :

Maznunlardan Ziya Akhun, bir müddet Halk Bankasında çalışmış, uygunsuz hareketleri yüzünden aylığı azaltılarak Halk Sandığı emrine verilmiş ve yolsuzluğu devam ettiği için epeyce ev-

(Sonu 4 üncü sayfada)

Yakalanan hırsızlardan solda (veya sağda) Ziya Akhun ve Şerafettin Erdarızan

Seyahat notları

İngiltere'de iç politika durumu

İngiltere'nin siyasi tarihinde Çörçil kadar sandalyasına kuvvetle yerleşmiş bir politika adamı bulmak imkânsızdır

İngiliz harp azmini temsil eden başvekil Çörçil

Yazan: **Şükrü ESMER**

HARP İngiltere'nin siyasi hayatı üzerinde nasıl bir tesir yapmıştır? Ve bu tesir devamlı olacak mıdır? İngiltere nasıl ve kimler tarafından idare ediliyor? İngiltere'de iken beni yakından alâkalandıran mevzulardan biri de bu olmuştu. Malûm olduğu üzere, İngiltere'nin devlet sistemi siyasi partilere dayanmaktadır. Geçen harpten evvel, İngiltere münavebe ile Muhafazakâr ve Liberal Partileri tarafından idare edilmişti. Bu partilerden biri seçimi kazanıyor, bir müddet memleketi idare ediyor, sonra seçimde diğer parti kazanıyor, ve iktidarı ele alınca öteki parti muhalefete geçiyordu.

Çörçil'e halef olabileceğinden bahsedilen Hariciye Nazırı Eden

1914 harbi İngiltere'nin bu muvazeneli gidişini bozdu. Harp çıktığı zaman iktidarda bulunan Liberaller bir iki sene sonra çekildiler. Ve Lloyd George harpten sonraya kadar devam eden koalisyon kabinesini kurdu. Koalisyon hükümetine ingilizler alışık olmadıklarından harp bittikten birkaç sene sonra Lloyd George iktidardan çekildi ve İngiltere tekrar eski parti sistemine geri döndü. Fakat iki harp arasında parti sisteminin muvaffakıyetle işlediği iddia edilemez. Bir defa muharebe, zayıf vaziyette olan işçi partisini kuvvetlendirmişti. İngiltere'de biri iktidarda biri de muhalefette bulunan iki parti varken işçi partisi üçüncü bir parti olarak belirdi. İngiliz parlâmento sistemi üç partili vaziyeti hazmedemediğinden, liberal parti yavaş yavaş zayıfladı. Ve İşçi Partisi İngiltere'nin ikinci partisi olarak siyasi hayatta yer aldı. İki harp arasındaki devirde memleketin idaresi için mücadele, muhafazakârlarla işçiler arasındadır. İşçiler birkaç defa iktidarı ellerine almışlarsa da daha tecrübeli olan muhafazakârlar karşısında İngiltere'yi idare edemiyerek çekildiler. Nihayet 1931 senesindeki malî kriz geldiği zaman, sözde bütün partileri içine alan bir millî hükümet kuruldu. Hakikatte bu hükümet, "millî" etiketi altında bir muhafazakâr hükümeti idi. Gerçi hükümete liberallerin büyük bir kısmı ve İşçi Partisinin de mühim bir zümresi girmişlerdi. Fakat her iki partinin de bütün unsurlarını "millî hükümet" içine almak mümkün olmadı. Ottawa konferansından sonra liberaller millî hükümetten büsbütün çekildiklerinden bu teşekkülün muhafazakâr vasfı büsbütün belirdi. Bir müddet sonra millî hükümete reislik eden İşçi Partisi lideri Mac Donald öldü. Yerine muhafazakârların lideri Baldwin ve sonra da Chamberlain geçti. Ve İngiliz hükümeti resmî olarak bir parti hükümeti olmakla beraber, hakikatte muhafazakârların hükümetinden ibaretti.

Şunu belirtmek yerindedir ki Muhafazakâr Parti adının delâlet ettiği gibi daima muhafazakâr unsulardan terekkübetmemektedir. İngiltere'nin en ilerci politika adamları bazan bu parti arasından çıkmıştır. Partinin iyi bir geleneği, daima içine taze kan almasıdır. Fakat Baldwin ve hele Chamberlain zamanlarında partinin koyu muhafazakâr unsurları iktidarda idi. O zaman otoriter adı verilen devletlere karşı takibedilecek politika etrafında çıkan anlaşmazlıklar yüzünden Eden gibi genç ve ilerci unsurlar da atıldıktan sonra İngiltere bir millî hükümet tarafından değil, Muhafazakâr Partinin muhafazakâr unsurları tarafından kurulmuştu. Bu zamanlar zarfında İşçi Partisi dışarıdan ve Çörçil ile Eden gibi parti mensupları da içerden muhalefette idiler. Muhafazakâr Partinin muhafazakâr unsurları tarafından takibedilen politikanın nasıl iflâs ettiği herkesin malûmudur. Bununla beraber, harp çıktıktan sonra da muhafazakârlar Chamberlain etrafına toplandılar. İşçi Partisi de hükümete girmemekle beraber, faal muhalefetten çekildi.

Fransa'nın yıkılışı üzerinedir ki Chamberlain ve bu politika adamiyle birlikte Muhafazakâr Partinin muhafazakâr unsurları iktidarı bırakmışlar ve hükümet Churchill tarafından kurulmuştur. Churchill etrafına parti içindeki muhtelif zümreleri ve parti dışındaki kabiliyetleri topladığı gibi, İşçi Partisini de hükümet içine aldı. Bu hale göre İngiltere bugün bütün mânasiyle millî denecek bir hükümet tarafından idare edilmektedir. Fakat parti teşkilâtının üstünde Churchill'in kuvvetli şahsiyeti belirmektedir. Esasen parti teşkilâtlarının kararsız hareketleri ve bocalamaları halkı bunlardan uzaklaştırmıştır. Halkın partilerle en yakın temasları seçim zamanlarındadır. Uzun zamandanberi seçim yapılmamıştır. Partilerin hepsi de mensuplariyle temaslarında bir nevi hükümet partisi vaziyeti aldıklarından aralarındaki fark kaybolmaktadır. Bu itibarla parti teşkilâtı bugün için eski ehemmiyetini kaybetmiş gibi görünüyor. İngiltere bugün parti teşkilâtları tarafından değil, partilere karşı bağları az çok gevşek olan kuvvetli şahsiyetler tarafından idare edilmektedir. Churchill şüphesiz bunların başında gelir. İngiliz Başvekilinin kuvvetini her gittiğimiz yerde hissettik. Harpten evvel, Muhafazakâr Partinin muhafazakâr zümresi tarafından takibedilen politikadaki tehlikelere işaret etmiş, silâhsızlık politikasını tenkidetmiş ve Fransa'nın yıkılışından sonra en karanlık günlerde mukavemet tavsiye etmiş bir politika adamı olarak, Churchill bütün ingilizlerin itimatlarını kazanmıştır. Churchill ingilizlere mukavemet tavsiye ettiği zaman İngiltere iki mihver devleti karşısında yalnızdı. Rusyanın harbe gireceği ve hele Amerika'nın bu mücadeleye katılacağı belli değildi. Bugün vaziyet değişmiştir. İki şene evvel mağlûbedilemiyeceklerini söyliyen ingilizler, bugün, düşmanlarını mağlûbedeceklerinden hiç şüphe etmiyorlar. Bunu Churchill'e borçlu olduklarını söylüyorlar. Churchill hükümetinin şu ve bu icraatı ve faaliyeti arada sırada tenkididir. Hattâ bazan Churchill de bu tenkitlere hedef olur. Fakat İngiltere'nin uzun siyasi tarihinde Başvekillik sandalyesine bu derece kuvvetle yerleşmiş bir devlet adamı bulmak belki de mümkün değildir. Kimse Churchill'in yerini başka birisinin doldurabileceğini iddia etmiyor. Harp devam ettikçe yerine başkasının gelmesi şimdilik bahis mevzuu değildir.

Churchill'den sonra belirmiş politika şahsiyetleri arasında bir aralık Sir Stafford Cripps sayılıyordu. Hattâ Churchill ölecek veya çalışamıyacak derecede hastalanacak olursa, bu zatın Başvekile halef olacağı söyleniyordu. Fakat İngiltere'de bulunduğumuz zaman, Cripps'in siyasi kuvvetini kaybettiği anlaşılmıştı. Sonraki hâdiseler de bu kanaati teyidetmiştir. Bugün Cripps harp kabinesinin âzası bile değildir. Cripps yerine Eden Churchill'e halef olarak belirmiştir. Bugün de Eden'in Churchill'den sonra İngiltere'nin en kuvvetli politika adamı olduğuna şüphe yoktur.

Fakat bu meselede akla gelen bir sual şudur: acaba bu kadar karışıklıktan sonra İngiltere bir defa daha eski parti sistemine geri dönecek mi? Yoksa çok partili hükümet sistemi arkada kalarak İngiltere tek partili bir sistemi mi kabul edecektir? Bu suali sorduğunuz her ingiliz parti adamı, size bugünkü vaziyetin muvakkat olduğunu, ingiliz halkının çok partili sisteme alışık bulunduğunu ve normal zamanlar geri gelir gelmez eski sisteme avdet edileceğini söyler. İşçi Partisi liderleri, harpten sonra iktidarı ellerine alacaklarından emin görünmektedirler. Muhafazakâr Partisi liderleri ise kendi partilerinin ötedenberi, zamanın icaplarına uyan ve doktrinlere saplanmıyan unsurları içine alan ilerci bir teşekkül olduğunu ileri sürerek iktidarda kalacaklarını iddia etmektedirler. Fakat her iki parti şefleri de halk ile parti teşkilâtları arasındaki bağların ziyadesiyle gevşediğini ve harpten sonra bu teşkilâtların yeniden kurulmaları lâzımgeldiğini söylemekte ittifak etmişlerdir.

Sonra mühim bir nokta da şudur: harp İngiltere'ye iktisadi ve içtimai sahada büyük değişiklikler getirmiştir. Ve devam ettikçe daha da getirecektir. Hangi parti iktidara gelirse gelsin, bu değişikliklerden büyük kısmının daimi olduğunu kabul etmeğe mecburdur.

Kolay hükümler devrinde miyiz?

(Başı 1 inci sayfada)

hesindeki kazançlarını tutmasındaki, kıta müdafaa tertiplerini Akdeniz kıyıları ile tamamlamasındaki ve harp mekanizmasının henüz çok ileri bir teşebbüs ve hareket kudretini muhafaza etmesindeki ehemmiyeti hafifsetemez. Anglo-Sakson liderleri, Stalingrat müdafaası, Elâlemeyn zaferi ve Afrika'ya asker çıkarma muvaffakıyeti ile gerek adalar, gerek Birleşik - Devletler efkârında doğan vakitsiz eyimserliği âdeta tedavi etmektedirler. Sonnetice tahminleri için, kâhinlik ufku, ancak 1943 sonbaharına doğru daha iyi aydınlanabilecek gibi görünüyor. İkinci dünya harbinin neticesi, alman genelkurmayının kafasında, hiç şüphesiz artık 1940 yazındaki "kazanılmış zafer" değildir. Fakat Almanya'yı yendirmemek ve onu sağlam müdafaa sahaları içinde zaptedilmez bir kale haline sokmak iradesi, 1943 yılı için en şiddetli muharebe plânları ve onu tatbik edecek vasıtalar hazırlamaktadır.

Falih Rıfkı ATAY

Kurban derileri Türk Hava Kurumu tarafından toplanacak

Her yıl olduğu gibi bu yıl da kurban derileri evlere uğranılmak suretiyle Hava Kurumu teşkilâtı tarafından makbuzla toplanacaktır. Toplama işinin düzgünlüğünü ve çabuk bitirilmesini sağlamak için kurumun Ankara merkez şubesi tarafından gerekli tertipler alınmıştır. Geliri hayırlı üç kurum arasında taksim edilen kurban derilerinin halkımız tarafından memnunlukla Hava Kurumuna verileceğine şüphe yoktur.

Kurumun Ankara şubesi her türlü bağışları kabul etmek ve herhangi bir şekilde evde kalmış olan derileri de toplattırmak üzere bayram günleri de sabahtan akşama kadar açık bulundurulacaktır.

Daimi kart alacaklara

Belediye Reisliğinden :

1) 1-1-1943 gününden itibaren şehrimiz Halk Dağıtma Birliklerine kayıt olunabilmek ve daimi ekmek kartı alabilmek için :

A) Diğer şehir ve kazalardan gelenlerden, geldikleri yerlerde Dağıtma Birlikleri teşkilâtı varsa bu birliklerden kayıtlarının silindiğini ve ekmek kartı alıp almadıklarını gösterir birer *(yer değiştirme belgesi).*

B) Geldikleri şehir ve kazalarda Dağıtma Birlikleri teşkilâtı yoksa, mahallî belediye teşkilâtından veya köy muhtarlarından o yerden tamamen ayrıldıklarını ve kart usulü varsa kart alıp almadıklarını, kart usulü yoksa kart usulü olmadığını bildirir bir *(yer değiştirme belgesi)* getirmeleri istenecektir.

2) Hal ve vaziyetiyle yaptığı isi, şehrimizde daimi kalacağı kanaatini vermiyen kimselere daimi ekmek kartı verilmiyecektir. Bu itibarla, 1-1-1943 gününden itibaren Halk Dağıtma Birlikleri her şahıstan veya aile reisinden evlerinin tapularını veya kiracı iseler kira kontratlarını veyahut da çalıştıkları iş yerlerinden daimi iş gördüklerini gösterir muteber bir vesikayı istiyecek lerdir.

Bu sebeple *(Yer değiştirme belgesi)* getirmiyenlere, ve şehrimizde daimi kalacağını ispat için icabında tapusunu, kira mukavelesini veyahut da iş yeri vesikasını ibraz etmiyenlere sureti katiyede daimi ekmek kartı verilmiyeceğinden, işbu vesikaların simdiden temin edilmesi lüzumu ehemmiyetle sayın halktan rica olunur. 6777

Küçük baş hayvan derileri ihraç olunabiliyor

Son günlerde, küçük baş hayvan derilerinin ihracına müsaade edilmediği hakkında bazı haberlerin neşredilmekte olduğu görülmektedir. Yaptığımız tahkikata göre bu haberin asılsız olduğu anlaşılmıştır.

Koyun, keçi, oğlak ve kuzu gibi küçük baş hayvan derilerinin dış memleketlere çıkarılması, yürürlükte bulunan mevzuat içinde müsaade edilmesine devam olunmaktadır.

942 yılının dokuz ayı içinde Türk Hava Kurumunun 4 milyonu aşan bir gelir elde edebilmesi, millî gayretin son aylar içinde arttığını göstermektedir. Bu çalışmalara ara vermemek için önümüzdeki Kurban Bayramından bütün vatandaşlar faydalanmalıdırlar.

BİRKAÇ SATIRLA

Bayram ve ağzımızın tadı!

Barış içinde bir bayram daha kutluyoruz. Şu harp dünyasında, bir barış bayramının tadını daha tadıyoruz. Bu tadın bizde ne derin intibalar uyandırdığını hatırlamayı unutmamak; bu tada, ne ile kavuştuğumuzu bilmek bayram vazifelerimiz arasındadır.

Ağız tadımızın devamlı olması, hiç bozulmaması için ne yapmamız, daha nelere katlanmamız lâzımdır; Bu bayramın sevinci içinde bunu bir daha hatırlamalıyız.

Bu bayramı da, hür ve müstakil topraklarımız üstünde kahraman ordumuza ve millî birliğimize güvenimizi katmerlendirerek kutluyoruz. Bu bayramı da sıcak yuvamızda, çoluğumuz çocuğumuz arasında açlık ve sefillik çekmeden kutluyoruz. Sözün kısası, gerçek bir bayram daha kutluyoruz.

*

Bayram sabahında eğer bazı üzüntülerle neşeniz buğulandı ise, eğer "çocuğuma bir elbise alamadım, karıma bir kundura alamadım veya misafirime şeker ikram edemiyeceğim!.. diye içlendinizse, harbin dördüncü yılında olduğunuzu buna rağmen sizi üzen hâdiselerin ne kadar basit ve sudan olduğunu bir daha hatırlayınız; sizi saran bulut derhal dağılacaktır; sonsuz saadetinizi kavrıyacaksınız büyük bayramı daha iyi sezeceksiniz.

Varlık içinde, yüz kilo şeker alacak kudrette olan, çocuklarını baştan aşağı donatacak servette olan dostlarımız var. Fakat evlerinin eşiğinden içeri bir gram şeker ve bir paket bayram hediyesi girmedi. Bunlar, bundan hususi bir zevk duyduklarını, bir harp bayramını, bir tasarruf haftası bayramını ancak böyle kutlamanın bir millî vazife olduğunu övünerek söylemek suurundadırlar. Çünki bu örnek vatandaşlar, harp yüzünden yuvasını kaybeden bir ailenin felâketini, evlâdını gözleri önünde toprağa gömen bir ananın acısını veya yetim yavruların ömür boyunca süren göz yaşını bugünden tasarlıyabileçek; bütün bu acıların bir tutam şeker veya bir hediye paketi yoksunluğu ile kıyaslanamıyacak dehşetini içten duyabilecek bir terbiyededirler. Barış yıllarının göreneklerinin körükörüne esiri olanları değil, biraz da bunları taklidedelim. Üç günlük şeker karnelerinin tutariyle deniz aşırı gelen Türk misafirlerine ancak bir çay ikram edebilmek imkânında olan ingiliz lordlarının feragatini örnek tutalım..

Ağız tadiyle bir bayrama daha girdik. Nice bayramlara.....

Sabaheddin SÖNMEZ

Karnesiz ekmek sattıkları için Millî Korunma mahkemesine verilenler

Karnesiz ekmek sattıklarından dolayı Millî Korunma Mahkemesine verilen fırıncı ve satıcılar :

Özen fırını sahibi Hamdi Özkök, Yüksek Ziraat Enstitüsü bakkalı Abdullah Madaplı, Altındağ mahallesinde 1158 numarada ekmek bayii Hüseyin Çalış, Yenişehir'de Kâzım Özalp caddesinde ekmek bayii Ali Güneş, Yenidoğan Rüstemağa sokak No. 726 da ekmek bayii Mehmet Akar, Atıfbey mahallesi 95 No. da ekmek bayii Güllü Çağlar.

Bayramda ziyaret ve tebrik masraflarını Ç. E. Kurumuna bağışlıyanlar

Çocuk Esirgeme Kurumu Umumi Merkezinden :

Aşağıda isimleri yazılı zevat bayram ziyaretlerine ve tebriklerine tahsis ettikleri parayı kurumumuza bağışlamışlar ve bu suretle kurumumuza bir fazla yoksul yavruyu sevindirmek imkân ve fırsatını vermişlerdir.

Genel Merkezimiz bu hayırsever yurttaşlara açık teşekkürlerini arzeder.

Bay Mithat Kalabalık Devlet Şûrası ikinci daire reisliğinden emekli, Cevat Mahruki, Bayan Hava Başal, Hüseyin Özel, Kemal Kaya, Tevfik Nazif Arıcan, Kemal Gürol Manisalı, Mehmet Ali Sancaktar, Mehmet Karahafızoğlu, Hüsnü Atmaca, Nezihe Tunca, Hüseyin Baysal, Mürvet Tanay, Fatma Özbek, Kemal Zeki Tanyol, Leman Gönül, Numan Dirlik, Ruhiye Erten, Saliha Tunçer, Recai Kocal, Hasibe Üçer, Remziye Erduman, Halide Küçük, Sadriye Şengöner, Sadiye Tunca, Haydar Tayun, Salih Sagduyu.

Aka Gündüz ziyaret kabul etmiyecek

Aka Gündüz, bayram ziyareti kabul etmiyecektir, masrafını hayır işlerine verecektir.

C.H.P. Vilâyet kongreleri

İstanbul, 17 (Telefonla) — Vilâyet Parti kongresinde idare heyeti reisi Suat Urgüplü şunları söylemiştir:

"— Büyüklerimizin çizdiği direktiflerde ve halkın isteklerinden mülhem olarak yeni yıl çalışmalarımıza büyük bir hamle ile girmek istiyoruz. Bugün yeryüzünde çok az milletlerin mazhar olduğu eşsiz sulh saadetini bize veren Millî Şefin büyük nimete karşı çok çalışmak ve çok başarmakla minnettarlığımızı göstermeğe çalışacağız. Hayatı, bu millette geçirdiği saadetler silsilesiyle dolu olan Millî Şefe her vechile lâyık olacağız. Geçen umumi savaşın acı günleriyle bugün dünyayı daha korkunçu şekilde sarsıp kavuran badireyi kendi mesut çerçevemizden mukayese edersek teneffüs ettiğimiz nefesin ayrı bir saadet olduğunu hatırlamamak mümkün değildir. Çalışmalarımızda da matbuatımızın da büyük yardımlarından istifadeye çalışacağız. Daha yeni hamleler yapabilmek için matbuatımızın daima hakikati, doğruyu arıyarak, görerek yaptığı yardım çok kuvvetli olacaktır.,,

***

Aldığımız telgraflar, Çanakkale, Aydın Cumhuriyet Halk Partisi Vilâyet Kongrelerinin toplandığını bildirmektedir. (a.a.)

Bütün koruma ve yenme kuvvetlerinin göklere taşındığı bir dünya içinde çalışmalarımızı yetmez görmek hamlelerimizi imkânın üstüne çıkaracak kadar çoğaltmak zorundayız. Kurbanımızı Hava Kurumuna vererek göklerimizin korunmasına yardım edelim.

GÜNÜN GÖLGESİ

Ne yapacaksak Artık yapmalıyız!

SERT bir kışa girdik. Güneşi bir daha ne zaman göreceğimizi ve baharı bulunciya kadar neler çekeceğimizi bilmiyoruz.

Bu mevsim, düşkünler ve yoksullar için sefalet ve bin bir sıkıntı getirir. Aç ve kimsesizlerin ölümleri, büyük nisbette bu mevsime rastlar. Kışın sertliğine ve insafsızlığına dayanabilmek için kuvvetli olmak gerek..

Fakat zayıflarımızı ne yapacağız? Sıkıntılarını görmezlikten gelmek için çok katı yürek ister. Fert olarak onlara acımak yetmez; cemiyet adamı, vatandaş ve "insan" olarak, el uzatmamız lâzımdır ve bunun zamanı neredeyse geçmek üzeredir.

Sert ve insafsız kış, soğukta kendisine kurban aramıya çıkmıştır. Fakir fukarayı, bu aman bilmezin pençesinden kurtarmak vazifesinin omuzlarımıza düşen ağırlığını şimdi, her zamankinden çok duyuyoruz.

Ne yapacaksak artık yapmamız lâzımdır. Kömür mü vereceğiz, odun mu, aş mı dağıtacağız, bulgur mu? Bir gün gelir ki, yardım kararları verilmiş ve bitmiş bulunabilir: fakat iş işten geçmiş olur. O güne kadar beklemiyelim.

Birkaç gün önce, vilâyet Parti kongresinde hassasiyetle üzerinde durulan mevzulardan biri de bu yardım işi oldu. Bir doktor arkadaşımız, sonkânunu beklediğimiz şu günlerde hâlâ fakirlere kömür dağıtılmasına başlanmamış olduğundan acı acı şikâyet etti ve sözlerini şu dilekle bitirdi:

— Bu işin gecikmiye tahammülü yoktur. Ötedenberi birleşmelerini temenni ettiğimiz yardım cemiyetleri hiç olmazsa yalnız bu işte, bu fakirlere yardım işinde elele verseler... Her birinin ayrı ayrı çalıştıklarını görüyoruz, ayrı ayrı yardım da görüyorlar, fakat verimleri dağınık ve çok kere az faydalı oluyor. Gaye bir olduktan sonra hasılayı en verimli kılacak şekil, bunların birleşmeleridir.

Bu birleşmeyi yeni seçilecek Parti idare heyetinin bir an önce temin etmesi de o gün ileri sürülen dilekler arasındaydı.

İstanbul, güzel bir örnek verdi: bin altı yüz yoksul, her gün sıcak yemeğe kavuşmuştur. Eser, gerçekten her türlü takdirin üstündedir. Peki, Ankara nerelerde? Fakir ve yoksulumuz mu yok, yoksa Ankaralıların samimiyeti birkaç yüz aça bir sıcak çorba temin edemiyecek kadar kısır mıdır?

Bize kalırsa ne o, ne bu... Henüz dâvanın "prensip" tarafı tamamiyle halledilememiştir. Fakat, kış olanca şiddetiyle gerçekten bastırdı. Bekleme takat ve tahammülü günden güne azalmaktadır.

Evet, ne yapacaksak yapalım, ne verebileceksek verelim. En iyi niyetlerle dolu olduklarından şüphe etmediğimiz hayır cemiyetleri başta, ve hamiyetli Ankaralılar arkalarında oldukça, bu dâvanın halli hiç de güç olmıyacaktır.

Bayram, ne güzel bir fırsattı. Eğer, üç beş yüz yoksulu, şu bayram sabahında sevindirmemiş bulunuyorsak suç, galiba ne şu veya bu cemiyette, ne de ferttedir; belki, birinin yardımını, ötekine en faydalı şekilde ve en kısa yoldan ulaştıramamaktadır. Buna siz diler teşkilâtsızlık deyiniz, dilerseniz fazla teşkilâtlılık... Hepsi bir kapıya çıkar!

Kemal Z. GENCOSMAN

YANKILAR

Bayram ve Divanı edebiyatı!

Şeker ve Kurban bayramları, eski Divan şairlerine fazlaca ilham veren günlerdi. Hele Nedim, şarkılarından birkaçında bayramlardan bahsetmiştir.

İçinde "kurban" kelimesinin geçtiğine bakılırsa şu şarkı, Kurban bayramı için yazılmışa benziyor:

Sevdiğim canım yolunda hâke yeksan olduğum
İddir çık naz ile seyrana kurban olduğum
Ey benim aşkında bülbül gibi nalân olduğum
İddir çık naz ile seyrana kurban olduğum

★

Cümle yarân sana uşak olduğun bilmez misin
Cümlenin takatleri tâk olduğun bilmez misin
Şimdi âlem sana müştak olduğun bilmez misin
İddir çık naz ile seyrana kurban olduğum

★

Gene Nedim, bir başka şarkısında gene bayramı terennüm eder:

İd erişsin bâisi şevki cedid olsun da gör
Seyri Sâdabadı sen bir kerre id olsun da gör
Kûşe kûşe mihrler mehler bedid olsun da gör
Seyri Sâdabadı sen bir kerre id olsun da gör

★

Endurunlu Vasıf da bir gazeline bayramdan bahsederek şöyle başlar:

Vâdi idiyyesi bûsi leb-ü gerden miymiş
Lûtfu âşıkına birden iki yerden miymiş

Bir örf bayramı olan Kurban bayramı, eskiden kalma bir bayram olduğu için, ben de size eskilerden bayramlıklar sundum. Beğenmez misiniz?

***

Netice - sonuç

Yeni yeni kullanmağa başladığımız kelimeleri yadırgıyan ve bunlara, fırsat da buldukça, itiraz edenlerden birisi:

— Monşer, dedi, şu güzel "netice" kelimesi durup dururken "son" ve "uç" kelimelerini yan yana getirerek "sonuç" kelimesini uydurmakta ve bunu kullanmakta ne mâna var?

Ona cevap olsun diye şair "Ahmet Dâi" nin birkaç yüz yıl önce yazdığı şu beyti okudum:

Hicran sonucu vasla dönüp şâdola Dai
Bu gamdan anın derdine derman ola bir gün.

T. İ.

Para tasarrufu kadar MAL VE MADDE tasarrufu da lâzım

(Başı 1. inci sayfada)

Tecavüze yeltenecek yabancıların en azgın hareketlerini durdurmağa ordumuz kudretlidir. Fakat; iktısadi düzensizliğin memlekete girmesine, harp orduları mâni olamaz; bunu önliyecek, disiplini, fedakârlığı ve basireti ile yekpâre bir iktısat ordusu haline gelmiş, bütün millettir.

Vatandaşlarım,

Ulusal Ekonomi ve Artırma Kurumunun güzel bir gelenek olarak her sene tertibettiği, ve bu akşam bana fırsat verdiği konuşmamda, esasen Reisimizin bütün millet için koyduğu bir iktısadi terbiye prensibi olan tasarruf fikri üzerinde duracağım.

Hepimiz biliriz ki, normal zamanlarda istihlâk, istihsali tahrik eder; istihlâki artırmakla istihsali teşvik eder ve artırırız. Fakat; harp halinde istihsal, zaten bütün vasıtalara müracaat edilerek azamiye doğru götürülür. İstihsali artırmak için, istihlâkin tahrikine lüzum kalmaz; bilâkis, böyle anormal zamanlarda üzerinde büyük ehemmiyetle durulması lâzımgelen mesele, istihsalin en büyük kısmını Millî Müdafaaya hasredebilmek için istihlâki kısmak, tasarruf etmektir.

Millî servetin en verimli yerlerde kullanılmasını istihdaf eden, ve esasen normal zamanlarda bile bir lüzum olan tasarruf, harp içinde bir zarurettir. Filhakika, içinde bulunduğumuz dünya şartları gözönünde tutulursa, bu zaruretin hiçbir zaman bugünkü kadar ehemmiyetli ve hayati olmadığı görülür.

Tasarruf, hiç sarfetmemek değil, mümkün olduğu kadar az sarfetmek, düşünerek ve bilerek sarfetmek, yerinde ve yolunda harcamaktır. Hakiki tasarruf, ferdin ve cemiyetin, bütün kaynaklarını en verimli bir tarzda ve bir program ve plâna göre kullanması ve işletmesidir.

Tasarruf terbiyesi:

Tasarruf, haddi zatında bir itiyat meselesidir. Cemiyette herkesin tasarruf kaidesine riayet etmesi için, her şeyden evvel bunu öğrenmiş ve tatbik etmeğe alışmış olması gerektir. Bu da, bir umumi terbiye işidir.

Umumi terbiyenin en mühim yeri olan ailenin, tasarruf itiyadının yerleşmesinde ve tatbikında rolü çok büyüktür. Ana, baba, çocuğunda tasarruf fikrinin yeretmesine dikkat etmeli, bunu yalnız sözle değil, kendi hareketleriyle; kendileri tasarruf ederek eyi örnek olmak suretiyle, çocuğa telkin etmelidir. Şüphe yoktur ki, çocuğunun tasarruflu hareket etmesini istiyen anne, kendisi israf etmez.

Tasarruf terbiyesini, yalnız aile hayatımızda vermekle kalmamalıyız. Mekteplerimizde ve içtimai bünyemizin her kısmında buna itina etmeli; tasarruftan zevk almak ve onunla iftihar etmek hissini, kendimizde ve çocuklarımızda yerleştirmeliyiz.

Bu alanda, bilhassa münevverlerimize düşen vazife büyüktür. Bunlar, içinde bulundukları muhite örnek olmalı, kendileri bizzat azami tasarrufa riayet ederek etrafındakileri teşvik etmelidirler.

Millî tasarruf:

Harp içinde tasarrufun en bariz vasfı, ferdî olduğu kadar millî ve plânlı olmasıdır. Böyle zamanlarda fertler her sahada tasarruf ederken, büyük millî işin bir parçasına hizmet ettiklerini hatırda tutmalıdırlar. Tasarrufu millî bir lüzum olarak idrak etmenin ve bu millî vazifeyi yapmanın zevk ve şerefi, bu yolda feragat ve fedakârlığın derin saadeti vardır. Bunu yaşamamız ve yaşatmamız lâzımdır.

Büyük mikyasta tasarruflar kadar çok kimsenin küçük tasarrufları da toplana toplana mühim yekûnlar tutar ve millet bakımından ehemmiyet arzeder. Bunu temin etmek için de, tasarrufu gerek millet olarak, gerek şahıs olarak plânlaştırmalıyız. Her fert, her aile, hepimiz, hafta tada yarım saat, ufak bir aile meclisi halinde toplanıp nelerde ve nerelerde tasarruf edebileceğimizi düşünürsek, sırf bu düşünce ve plânlama ile elde edeceğimiz neticeler, bizleri hayrete düşürecek kadar mühim olacaktır.

Madde tasarrufu:

Harp zamanında tasarrufun diğer bir vasfı da, para tasarrufundan ziyade, madde ve mal tasarrufu olmalıdır. Bu sahada ise başta, istihlâk maddelerinde tasarruf gelir.

Millî Şefimizin kiyasetli görüşü ile harp felâketinin dışında kaldık, fakat; iktısadi bakımdan harpte olduğumuzu, unutmamalıyız. Bunu daima gözönünde tutarak hepimiz, her fert, her aile, millî servet ve varlığı koruyacak şekilde istihlâkte bulunmalıyız. Yiyecek, giyecek, yakacak eşyası kullanırken, millete ait maddeleri sarfettiğimizi düşünmeli ve bunları eyi kullanmakla millî servette tasarruf ettiğimizi gözönünde tutmalıyız. Böylece millî bir gayeye hizmet etmiş olmak, bizlere maddî istihlâkten daha derin, daha yüksek bir zevk verecektir.

Diğer bazı tasarruf sahaları daha vardır ki, istihlâk kadar mühimdir. Bunlardan biri, herkesi en iyi yapabileceği işte çalıştırmak suretiyle elde edilecek, millî emek tasarrufudur. Herkesin bir ihtisası en iyi yapabileceği bir iş vardır, ve her vatandaş, en iyi yapabileceği işte çalıştırmakla, en çok randıman almak kabildir. Bu mühim sahada tasarruf, ancak iyi bir iş bölümü ve iş organizasyonu ile temin edilebilir.

Bundan başka, lüzumsuz yere seyahat etmiyerek nakliyatta; vaktimizi boş yere geçirmiyerek faydalı işlere hasretmek suretiyle de vakitte tasarruf temin edebiliriz. Kâğıt parçaları, sigara kutuları gibi şimdi attığımız birçok şeyleri toplamak ve hammadde olarak fabrikalara vermekle de, mühim tasarruflar temini kabildir.

İşte bütün bu muhtelif sahalarda hepimizin mühim miktarda tasarrufa hizmet etmemiz mümkün ve lâzımdır; ve bize düşen bu vazifeyi yapmakla, millî gayeye hizmet etmiş olmanın deruni hazzını duymuş oluruz.

İsraf:

Tasarrufun aksi, israftır. Türk ananesi israfı daima fena görmüş, kötülemiştir. Normal zamanlarda bile fena görülen israf, bugün en hakiki mânasiyle millî bir hiyanettir. Elimize geçen parayı, israf etmemeli, sıhhat ve hayatımızı harap edecek kötü itiyatların, başımıza belâ olmasına meydan vermemeliyiz. Kötü şeylere alışmak kolaydır, fakat onlardan vazgeçmek güçtür. Keyifleri uğruna israf edenler, millî serveti fena kullanmakla kalmamakta, diğer vatandaşlarının payını çalmaktadırlar. Bu gibilerin israf ederek aldıkları zevk ise, böylece payını çaldıkları vatandaşların kaybettiğinden çok daha azdır. Bilhassa müstahsilin, çiftçinin israf etmemesi, mahsulün iyi satıldığı bu senelerde, eline geçen parayı iyi kullanması, ödenmemiş borç bırakmaması, yarın gelebilecek buhranlı senelere ihtiyat para ayırması, lâzımdır. Sıkıntılı zamanlara ferah vaziyette çıkmak, hem akıllıca bir hareket, hem de bir vatan borcudur.

İsraf, düşünülerek yapılmaz. Ancak; üzerinde durup tahlil ederek, bir hareketin israf olup olmadığını keşfedebiliriz. Farkına varmadan, istemeden yaptığımız israfları meydana çıkarmak için düşünmek ve bunlara mâni olmak, hepimizin vazifesidir.

Türk kadınına düşen vazifeler:

Böylece hareketlerimizi tahlil ederken, gösteriş merakının, lüksün ve modanın bilhassa kadınlarda, israfın başında geldiğini görürüz. Moda, insanlarda mevcut taklit hissinin istismarından başka bir

(Sonu 4 üncü sayfada)

TELGRAF - TELEFON - RADYO HABERLERİ

Dakar İskenderiye ve Şimal Afrika'daki fransız harp gemileri müttefiklere iltihak edecek

Nevyork, 17 a.a. — Amiral Darlan, ssociated Press'in Şimal Afrika Müt - fikler Umumi karargâhı nezdindeki uhabirine verdiği hususi bir demeçte, kar, İskenderiye ve Şimal Afrika li- anlarında bulunan fransız gemilerinin giliz ve Amerikan filolarına iltihak eceğini ve birlikte mihverle çarpışa - klarını sarih surette bildirmiştir.

Muhabir, Amiral Darlan'dan şu sualı sormuştur :

— General de Gaulle'ün milli komi - ini Fransa'nın herhangi bir kısmını msil eder olarak tanımak niyetinde siniz ?

Amiral Darlan şu cevabı vermiştir :

— Şimdilik bu mesele hakkında hiç demeçte bulunamam. Fakat mihver- çarpışacak vaziyette bulunan bütün nsızların en sıkı bir birlik halinde planmasını hararetle arzu etmekte - n.

Amiral Darlan, devlet reisi sıfatiyle giltere ve Amerika ile muntazam dip- matik münasebetler tesisini düşünüp ünmediği sualine de, bunun mev - nsiz olduğu cevabını vermiştir.

Müttefiklere iltihak edeceklerin sayısı

Londra, 17 a.a. — Royterin denizcilik harriri Amiral Darlan'ın beyanatın - çıkan mânaya göre şu fransız harp nilerinin Müttefik kuvvetlere iltihak eceğini yazmaktadır :

İki zırhlı, üç ağır kruvazör, altı ha- kruvazör ve oldukça ehemmiyetli ıda destroyer ve denizaltı.

Gemilerin vasıfları

Londra, 17 a.a. — Mihvere karşı ha- ketta bulunacak fransız harp gemi- arasında şunlar vardır :

20.000 tonilâtoluk (Lorraine) zırhlısı yıl önce inşa edilmiştir. Şimdi İsken- riye'de hareketsiz bırakılan gemiler ındadır. 35.000 tonilâtoluk (Riche- u) zırhlısı 1939 senesinde inşa edilmiş Bu gemi Dakar'da hasara uğratıl - ştı. (Jean Bart) zırhlısı iki senelik gemidir. Casablanca'da yakılmış ve ribedilmiştir.

Ağır kruvazörlerin hepsi İskenderi - de hareketsiz bir halde bulunuyor. Diğer harp gemileri muhtelif yer - e dağılmışlardır. Bir kısmı İskende - e'de, bir kısmı Dakar'da, Casablan - da ve muhtelif ingiliz limanlarında -

Toulon'da tahribedilenler ve şimdi ingiliz harp gemileriyle birlikte ha- t yapanlar hariç olmak üzere bü- fransız filosunun beşte birine mua- bir kısım Amiral Darlan'ın emri al- girmiş bulunuyor.

Darlan'ın beyanatından çıkan başka mânaya göre bu gemilerden bir ka- ve bilhassa İskenderiye'de bulunan - hemen hizmete girebileceklerdir.

Fransa'yı kurtarmak için...

Londra, 17 a.a. — Cezayir radyosu- bildirdiğine göre, Darlan doğu Ce- ir'de uçakla yaptığı kısa bir teftiş asında demiştir ki :

— 8 sonteşrindenberi Fransa'yı ve ain'i düşman baskısından kurtarmak ânına malik bulunuyoruz. Bu kur - iş işine müttefiklerin yardımiyle gi - nış bulunuyoruz. Şimdilik bütün gay- erimiz zaferi hedef tutmalıdır. Asa- mız daha pek çok güçlükler vardır. nsa'yı muvakkaten kaybettiği yerde seltmek için sabır ve azim göster - niz lâzımdır.

M. Ruzvelt'in demeci

Vaşington, 17 a.a. — Darlan'ın (Siya- hiç bir ihtirası) olmadığına dair söy - iği nutuk hakkında Mr. Ruzvelt de - tir ki :

— Sonteşrinin sekizindenberi Şimal ika halkı birleşik milletlerin harp vetlerine çok yardım etmektedir. Bu- yapmakla Şimal Afrika halkı, mihver kimetinin temsil ettiği her şeye kar- vaşan müttefiklerin yanında açık - yer almıştır.

Darlan'ın ilk demeci etrafında tefsirler

Vaşington, 17 a.a. — Darlan'ın deme- hakkında fikrini bildiren hariciye en- eni reisi M. Bloom, demiştir ki:

— Şimdi Darlan, harbin kim tarafın- kazanılacağını her halde biliyor. zamanda Darlan, ilk defa olarak estçe konuşuyor. Bundan evvel ken- inin de söylediği gibi mihverin ta- kümü altında idi. Fakat şimdi serbest fikirlerini söyliyebiliyor. Darlan'ın ecini iyi karşılamalıyız."

M. Wendell Willkie ise, müttefiklerin lan'la anlaşmalar yapması hakkında- enkitlerini bir kere daha tekrarlamış demiştir ki:

— Bu gibi muvakkat idarei maslahat irleri, harpten geri dönmiyecek ame- n askerlerinin sayısını fazlalaştırabi-

Vandan Vanderbergh, Darlan'la an- anın binlerce amerikalının hayatını ndırmış olduğunu ve Afrika'da zaferi aştırdığını söylüyor. Bu, doğru de- ve bu muvakkat idarei maslahat iri, amerikan ölülerinin sayısını a- ıyacaktır.

Döğüşen bir kuvvetin, gök- ini sağlamlamadıkça za- e ulaşmıyacağına artık kes inanmıştır. Bunun i- milletler, emeklerinin çoğunu göklere ayırmış- dır. Biz de (Kurban) la- mızı göklere armağan edelim.

Memleketimize

Bir ingiliz Parlâmento Heyeti geliyor

Londra, 17 a.a. — Çine gitmiş olan ve şimdi Hindistan'da bulunan ingiliz parlâmento heyetinin dört azası Türkiye Hükümetinin daveti üzerine Türkiye'de bir müddet kalacaklardır. Bu heyet Lord Ailwyn, Lord Teviet, M. J. Lawson ve M. H. J. Scrynigeour - Wedderburn'dan müteşekkildir. 55 yaşında olan Lord Ailwyn 32 yıl donanmada hizmet ettikten sonra yüzbaşı rütbesiyle tekaüt olmuştur. Politikada liberal temayüllü muhafazakârdır. 68 yaşında olan Lord Tevlet milli liberal partisinin reisidir. 12 yaşında Durham'da bir kömür madenide çalışmağa başlamış olan M. Lawson işçi partisinin mümessilidir. 40 yaşında olan İskoçya işleri müsteşarı M. Scrynigeour - Wedderburn Avam Kamarasının en uzun boylu azasıdır: 1 metre 95 santimetre.

Japonları Cenup - Batı Pasifikten atmak için müttefikler taarruza geçtiler

Yeni Gine'de japonlar bir tek kişi kalana kadar karşı durmak emrini aldılar

Melbourne, 17 a.a. — Cenup-batı Pasifik müttefikler karargâhından bildiriliyor:

Bir japon esirinin söylediğine göre imparator Yeni Gine'de kuşatılmış olan askerlere tek bir kişi kalıncıya kadar mukavemet etmelerini emretmiştir.

Müttefikler taarruza mı geçiyorlar?

Londra, 17 a.a. — Buna adasının zaptı ve müttefiklerin Salomon takım adalarında kazandıkları diğer muvaffakıyetler japonları Malezya'dan Yeni Gine'ye kadar ele geçirdikleri bütün adalar silsilesinden atmak üzre yakında taarruza geçeceklerini göstermektedir. Gazetelerin işaret ettiğine göre çinlilerin gösterdiği mukavemet sayesinde müttefikler Pasifik'te ve Avusturalya'da ellerinde bulunan hareket noktalarından başka japonları yandan vurmak için de üsler temin edilmiş olacaktır. Diğer taraftan Hindistan çevresinde fırtına mevsimi de geçmiş bulunmakta ve deniz münakalâtının daha müsait şartlar altında yapılmasına imkân hasıl olmaktadır. General Wavell bir gün Birmanya'yı tekrar ele geçirmek ve Çin'e doğru yolu açmak istediğini hiç bir zaman saklamamıştır.

Japonlar da hazırlanıyorlar

Japonların ingilizlerin niyetlerini sezdikleri ve daha evvel davranmış olmak için Calcutta'ya 350 kilometre mesafede bulunan Chitagong limanına hücum etmeleri muhtemeldir. Esasen japonlar bu limandaki ingiliz deniz topluluklarını bombaladıklarını bildirmektedirler. Amiral Somerville'in komutası altındaki filonun Hint denizi'nde harekâtta bulunduğu bir sır değildir. Bu filonun epeyi kayıp vermiş olan japon donanmasını endişeye düşürmektedir. Japonlar, ingiliz düşmanı Bamaj'ı Birmanya'da başvekil tayin ederek bu bölgede altı tümen bırakmışlardır. Japonların bu çevrede de Hindistan'a karşı taarruza geçebilecek bir durumda bulunmadıkları sanılmaktadır. Diğer taraftan japonların Birmanya ahalisi nezdindeki itibarı çok düşmüştür. Halk arasında japonlara karşı yorgunluk alâmetleri görülmektedir.

Müttefiklerin baskısı artıyor

Melbourne, 17 a.a. — Cenup-batı Pasifik müttefikler umumi karargâhının tebliği:

Yeni Gine'de, Gona'nın doğu batısındaki japon mukavemet ceplerine karşı müttefik kıtalar baskılarını artırmışlardır.

Gasmata'da müttefik ağır bomba uçakları japon avcıları ile karşılaşmışlar ve kendileri hiç bir kayba uğramaksızın bunlardan sekizini düşürmüşlerdir. Müttefik orta bomba uçakları da önlerine çıkan sekiz uçaklık bir japon teşkilinden bir uçak düşürmüşlerdir.

Düşman uçakları dün gece Port Moresby'ye taarruz etmişlerse de hasar yapamamışlardır.

Şimal batı kesiminde, yalnız keşif faaliyetleri olmuştur.

Torino'daki Fiyat fabrikalarında gece çalışmaları durdu

Londra, 17 a.a. — Torino'daki Fiat fabrikalarında gece çalışmaları tamamen durmuştur. İngiliz hava kuvvetlerinin akınlarından önce bu fabrikalarda mitralyöz, tank ve uçak yapmak için üç ekip halinde 150.000 işçi çalışıyordu. Şimdi bu fabrikaların sağlam kalan kısımları da işçilere sığınaklara girmek imkânını vermek için 9 dan saat 16 buçuğa kadar çalışmaktadır. Milâno'da işçileri çalıştırmak için kuvvete başvurmak zorunda kalınmıştır.

Birleşik Amerika ve İngiltere'nin gemi yapımı 1943 de 20 milyon tonu aşacak

(Başı 1 inci sayfada)

terek ticaret gemisi inşa programları yirmi milyon tonu aşacaktır.

İngiliz insan kudretinin en tesirli bir tarzda kullanılması ve İngiliz - Amerikan istihsal programlarının birleştirilmesi için çok sarih bir takım tedbirlere ihtiyaç vardı. Amerika'daki ziyaretim sırasında işte bunları görüştüm. Tetkik edilen meseleler şunlardır :

1) Ticaret gemisi yapım programları,

2) İngiltere'nin harbe yardımını tam verimi ile tutmak için amerikan ticaret gemilerinin kullanılması,

3) Himaye gemisi yapımı ve kiralanması,

4) Kara kuvvetlerimiz için Amerika'dan başka mühimmat isteğimiz.

5) İstihsal için hissemize düşen ham maddelerin bize verileceğine dair teminat,

6) Bize verilecek uçaklar için muayyen bir rakam tesbiti.

Bütün bu meseleler hakkında katî teminat alınmıştır.

Ticaret gemileri hakkında anlaştığımız en ehemmiyetli mesele 1943 de İngiltere için asgarî bir program tesbit etmek zarureti olmuştur. Harbin beklenmedik icaplar haricinde, Amerika hükümeti, bu programı tamamlamağı taahhüt etmiştir. Ortalama hesapları göstermiştir ki Amerikan yardımı kendi gayretlerimizi üçte bir nisbetinde artıracaktır.

1943 için verilecek uçak rakamı bundan evvel görüşülen bütün rakamların üstündedir.

Anlaşmaların hedefi düşmana karşı 1943 de azamî ağırlığı elde etmektir.

M. Lyttelton bir suale cevabında, 20 milyon amerikan tonilâtosunun 14 milyon ingiliz tonilâtosuna tekabül ettiğini söylemiştir.

M. Lyttelton, Amerikanın şimdi daha süratli ticaret gemileri yapmak için bir program hazırladığını bildirmiştir.

Bir ayda 68 gemi hizmete girdi

Nevyork, 17 a.a. — Birleşik Amerika deniz komisyonu, Amerika tezgâhlarının sonteşrin ayında Liberty tipinde 68 gemiyi hizmete koyduklarını bildirmiştir.

Harbiye müsteşarı M. Patterson, 1942 yılında Amerikan ordusunda uçaklara karşı kullanılan 90 milimetrelik toplardan 300.000 tane verildiğini bildirmiştir. Bundan başka gene uçaklara karşı olmak üzere 40 milimetrelik 9.000 top, 50 milimetrelik 300.000 mitralyöz ve başka modellerden de 500.000 mitralyöz verilmiştir.

Amerikan istihsalâtı boyuna artıyor

Vaşington, 17 a.a. — Amerikan harp istihsalâtı dairesi reisi M. Nelson bir yıllık istihsalât hakkında neşrettiği bir raporda Amerika'nın tank, uçak, top ve gemi gibi harp silâhları istihsalâtının bütün mihver istihsalâtına muadil olduğunu kaydetmiştir. Raporda, Birleşik Devletlerin mihverden iki kat fazla harp silâhları yaptıkları belirtilmektedir,

Raporda ayrıca şu izahat verilmektedir:

"1941 e nazaran 1942 de 3 buçuk defa fazla bomba, av, nakliye, keşif ve talim uçağı imal edilmiştir. Büyük ve küçük çaplarda top ve tank imalâtı da 1941 e nazaran 6 buçuk fazladır. Harp gemileri inşaatı iki üç çeyrek ve ticaret gemileri inşaatı da 5 mislidir.,,

Toropez bölgesinde kuşatılmış olan rusların imhası sona erdi

Berlin, 17 a.a. — Alman orduları Başkomutanlığının tebliği:

Terek bölgesindeki alman ordusu kıtaları ile silâh altındaki S.S. kıtaları sovyet kuvvetlerinin bir hücumunu düşmana ağır kayıplar verdirilerek püskürtmüşlerdir. Savaş uçakları tarafından desteklenen alman ve romen kıtaları hücuma geçerek Don ve Volga nehirleri arasındaki düşman kuvvetlerini daha gerilere atmışlardır. Don nehrinin büyük dirseğinde düşmanın mühim kuvvetlerle tekrarladığı hücumlar akim kalmıştır. 30 sovyet tankı tahribedilmiştir. Sovyetler mühim piyade ve tank kuvvetleriyle harekete geçerek Don bölgesinde italyan kıtaları tarafından tutulan kesimde hücumlarına devam etmişler - dir. Alman kıtaları ve hava kuvvetleri ile işbirliği eden italyan kuvvetleri düşmanı asker ve malzeme bakımından ağır kayıplara uğratmıştır. Muharebeler devam ediyor.

Rjev'in cenubunda düşmanın yeni hücumları da kırılmıştır. Düşman burada da 30 tank kaybetmiştir.

Toropez'in doğu cenubunda kuşatılmış olan düşman kuvvetlerinin imhası sona ermiştir. Düşman uğradığı çok ağır kayıplardan başka 15.000 ölü, 4210 esir vermiştir. Bundan başka 542 tank, 447 top, birçok ağır ve hafif piyade silâhı, 1000 den fazla motorlu taşıt ve çeşitli pek çok harp malzemesi alınmış veya tahribedilmiştir.

Şimal kesiminde düşmanın mevzii hücumları akim kalmıştır.

Sovyetler dün 60 uçak kaybetmişlerdir. Macar avcıları 4 uçak düşürmüşlerdir. 7 alman uçağı kayıptır.

İngiltere'nin Ankara ataşemiliteri Lizbon'da

Lizbon, 17 a.a. — Uçakla Lizbon'a gelenler arasında Kahire'ye gitmekte olan yunan veliahdi Pierre'le İngiltere'nin Ankara'daki ataşemiliteri General Arnold da bulunmaktadır.

Amerika kongresi kapandı

Vaşington, 17 a.a. — İki meclisin 77 inci kongresi bugün kapanmıştır. Yeni kongre 7 sonkânunda toplanacaktır.

Amerikan ordusunun mevcudu beş milyon

Vaşington, 17 a.a. — Harbiye müsteşarı M. Patterson'un bugün ifşa ettiğine göre, Birleşik devletler ordusu bugün topyekûn beş milyon kişiliktir.

Stalingrat'ta ve Merkez cephesinde taarruz devam ediyor

(Başı 1. inci sayfada)

beş bin tonilâtoluk bir nakliye gemisiyle büyük bir sahil muhafaza gemisini batırmışlardır. Bir düşman muhribine de isabetler kaydedilmiştir.

★ ★ ★

Moskova, 17 a.a. — Öğle üzeri neşredilen sovyet tebliğine ektir:

Stalingrat'ın endüstri mahallesinde kıtalarımız düşman mevzilerini hücumla zaptetmişler ve birçok binaları ele geçirmişlerdir. Bu sırada düşman 160 kayıp vermiştir.

Stalingrat'ın cenubundaki dış mahallelerde topçumuz düşmanın bir bölük piyadesini dağıtmış ve kısmen imha etmiştir. Kıtalarımız burada ayrıca iki zırhlı sığınak ve altı blokhavz tahribetmişler ve düşmanın üç topçu ve bir havan bataryasını susturmuşlardır.

Stalingrat'ın cenup batısında kıtalarımız düşmanla döğüşmüşler ve ilerlemişlerdir.

Burada kıtalarımız birçok müstahkem mevzi ele geçirmişler ve takriben dört yüz düşmanı öldürmüşlerdir. Düşman tarafından muharebe meydanında birçok teçhizat terkedilmiştir. Ganimetler ele geçirilmiş ve esirler alınmıştır.

Başka bir kesimde kıtalarımız düşmanın tanklarla desteklenen birçok karşı hücumlarını püskürtmüşlerdir.

Merkez cephesinde ve Rjev'in batısında kıtalarımız beş meskûn mahalli arka arkaya ele geçirmişler ve düşmanın iki piyade taburunu hezimete uğratmışlar, 24 tank, 20 top ve 95 blokhavz tahribetmişlerdir.

Veliki Luki'de düşmanın garnizonunu kurtarmak için yaptığı bütün teşebbüsler püskürtülmüştür

Yokedilmeğe mahkûm alman tümenleri

Nevyork, 17 a.a. — Amerikan askeri yazarlarının kanaatine göre Don ile Volga arasında çevrilen alman kuvvetleri yokedilmeğe mahkûmdur. Bu "kaybedilmiş lejyonlar,, 20-22 tümen olarak tahmin edilmektedir. Bunların hepsinin mevcudu daha şimdiden 100.000 e inmiş bulunuyor. Bu kuvvetlerin iaşesi, alman başkomutanlığı için çözülmesi imkânsız bir meseledir.

Bir italyan ordusu Trakya'ya girmiş ve oradaki bulgarlardan çekilmelerini rica etmiş

Londra, 17 a.a. — Yorkshire Evening News'in askerî muharririne göre bir italyan ordusu Trakya'ya girmiştir. Burada bulunan bulgarlardan kendi topraklarına çekilmeleri rica edilmiştir.

Sirenaik'te ricat etmekte olan Mihver ordusumun ricat hattı ikiye bölündü

(Başı 1. inci sayfada)

İleri unsurlarımız dün sabah erkenden Vadi-Matratin'e varmışlar ve buradan itibaren cenuba doğru bir hat üzerinde mevzi almışlardır. Bu suretle düşman kollarının ricat hattı ikiye bölünmüş olmaktadır. Bu bölgenin doğusunda bulunup zırhlı teşkillerden mürekkep olan ve bir yarma hareketine teşebbüs ettiği sırada ağır kayıplara uğrıyan düşman kıtalarının ciddi surette hırpalanmasına devam edilmektedir. Topçumuzun geceleyin açtığı şiddetli ateşten sonra bomba ve av uçaklarımız da ricat halindeki düşmanı bombalamıya devam etmişlerdir.

Nofili'de iyi birer hedef teşkil eden noktalar muvaffakıyetle bombalanmıştır. 15-16 ilkkânun gecesi Tunus limanındaki doklar yeniden bombalanmıştır. 8 saatten fazla bir akın esnasında düşman antrepoları, kışlalar, istasyonlar ve Lagoulette adası bombalanmış ve kaydedilen bir çok isabetler neticesinde şiddetli infilâklar ve büyük yangınlar vukubulmuştur. Lagoulette adasiyle Tunus limanı arasındaki kanal bir hücum neticesinde tıkanmıştır. Alman işaretlerini taşıyan S. 82 tipinde bir uçakla iki motörlü başka bir uçak dün uzun mesafeli avcılarımız tarafından Trablusgarp sahili açıklarında düşürülmüştür.

Yukarıda bildirilen hareketlere iştirak eden bütün uçaklarımız üslerine dönmüşlerdir.

İngilizler mukavemetle karşılaşmıyorlar

Londra, 17 a.a. — Rommel'in geri çekilmesi müttefik uçaklarının yolları devamlı surette tıkaması yüzünden bilhassa karışık ve intizamsız cereyan etmektedir. Bir taşıt tahribedilince yolu temizlemek için zaman geçiyor ve bu arada arkadan gelen taşıtlar yıkılarak yeni hücumlara güzel bir hedef teşkil ediyor. Müttefik uçakları hemen hemen hiç bir mukavemetle karşılaşmamaktadırlar.

Tunus'taki durum

Cezair, 17 a.a. — Royter'in şimal Afrika'daki amerikan kuvvetleri umumi karargâhı yanında bulunan muhabiri bildiriyor :

Hava faaliyeti dün tekrar göze çarpacak bir derecede olmuştur. Müttefik hava kuvvetleri Tunus limanlarını şiddetle bombalamışlardır.

Buna mukabil karada faaliyet çok az olmuştur. Birinci ordu ancak bir gün evvelki yerlerde yani Meczelbab'ın üç kilometre doğusunda ve şimal doğusunda düşmanla devriye teması tesis edebilmiştir. Durmadan yağan yağmurlar arabaların hareketlerini geciktirmiştir. Bir sözcünün ifadesine göre karşılıklı mevzi alan iki ordunun vaziyeti kollarına ve göğüslerine masaj yaptırmak üzere köşelerine çekilmiş iki ağır boksörün vaziyetine benzemektedir.

Uçarkalelerin Tunus ve Bizerte limanlarına hücumları mükemmel neticeler vermiştir. Hücuma iştirak eden bütün uçaklar uçaksavar ateşiyle karşılaştıkları halde üslerine arızasız dönmüşlerdir. Fakat hücumun neticeleri hakkında henüz tafsilât alınamamıştır.

Fas radyosunun bugün bildirdiğine göre, mihver kuvvetleri, Tunus'un 45 kilometre cenup batısında Meczelbap bölgesinden geri çekilmektedir. Denilebilir ki muharebenin seyri, müttefik hava kuvvetlerinin hâkimiyeti altında şimdiden değişmektedir.

Son dakika

almanların bir kısım kuvvetleri kuşatıldı mı ?

Kahire'ye göre bunların yarma teşebbüsleri akim bırakılmış

Kahire, 17 a.a. — Radyo şunları söylemiştir:

General Montgomery'nin tank ve piyade kuvvetleri sahile varmışlardır. Bilhassa almanlardan müteşekkil olan mihver kuvvetleri piyade ile zırhlı kuvvetlerinden mürekkeptir. Bunlar dün bütün gün bir delik açarak batıya doğru kaçmak için ümitsiz bir surette dövüşmüşlerdir. Muharebe dün akşam hâlâ devam ediyordu. Fakat batı tarafından ingiliz topları, doğu tarafından da ingiliz tankları Rommel'in zırhlı kuvvetlerini epeyce yoketmiştir.

★ ★ ★

Nevyork, 17 a.a. — Rommel kıtalarının şimdi Elâgeylâ'nın 200 kilometre batısına vardıkları öğrenilmiştir.

Kıtalar birbirine göklerden bağlanıyor. Milletlerin dişili, erkekli bütün çalışan kolları, havalarda vazife alıyorlar. Kurbanlarımızı göklerimizin korunması için Hava Kurumuna armağan edelim.

Sirenayik'teki Mihver kıtaları plân gereğince batıya doğru çekiliyor

(Başı 1 inci sayfada)

Cezayir'de ve Tunus'un hudut bölgesinde alman hava kuvvetleri düşmanın deniz ve hava üslerine hücumlarına devam etmişlerdir.

İtalyan resmî tebliği

Roma, 17 a.a. — İtalyan umumi karargâhının tebliği:

Düşmanın Sirte bölgesindeki mihver kuvvetlerinin evvelce tasarlanmış olan hareketlerine engel olmak maksadiyle yaptığı teşebbüsler kanlı muharebeler neticesinde akamete uğramıştır. Bu muharebelerde düşmandan esir alınmış ve malzeme ele geçirilmiştir.

Cenup Libya'da sahra müfrezelerimiz çöldeki düşman gruplarını dağıtmışlardır. Birçok küçük tank tahribedilmiş ve esir alınmıştır. Avcılarımız ingiliz keşif tanklarını makineli tüfek ateşine tutarak yakmışlardır.

Bir alman uçağı Cezayir'de Amerikan-İngiliz kuvvetlerinin işgali altında bulunan bölgelerdeki hava üslerini bombalamışlardır.

Philippeville'deki tesislere de şiddetle hücum edilmiştir. Hava muharebelerinde alman avcıları 3 ingiliz uçağı düşürmüşlerdir.

Düşmanın Sfax'a ve Tunus'a yaptığı akınlarda halk arasında ölen ve yaralanan olmuştur.

Tunus civarında uçaksavar bataryaları 3 düşman uçağını düşürmüşlerdir.

Müttefiklerin Teburbadaki kayıpları

Berlin, 17 a.a. — Şimal Afrika'daki İngiliz - Amerikan istilâ kıtaları mihver kuvvetlerinin Teburba bölgesinde indirdiği ağır darbeden kendilerini hâlâ toplıyamamışlardır. Bu bölgede 4 gün süren muharebeler neticesinde Anglo-Saksonlar 60 tank, 42 motörlü top, 40 bomba atıcı makine, 374 otomobil ve kamyon, çeşitli harp malzemesi kaybetmişlerdir. Bundan başka düşman 800 esir ve birçok ölü vermiştir.

İngiliz ve amerikan kuvvetleri mihver kıtaları ile yeniden temasa gelmekten çekinerek son günlerde biraz daha batıya çekilmişler ve müdafaası kolay ve ehemmiyeti haiz bir kısım araziyi bile bırakmışlardır. Anglo-Sakson kuvvetlerinin yeniden toplanmak için sarfettikleri gayretler tesirli müdahalelerimizle akamete uğratılmıştır.

Küçük milletlerin hakkı ve Berlin'in görüşü etrafında

İsveç basınının fikri

Stokholm, 17 a.a. — Bütün isveç gazeteleri Volkischer Beobachter tarafından "küçük milletlerin hukuku,, başlığı altında yazılan ve "yeni nizam da küçük milletler kendilerine emredilen şeyi yapmak hakkını haiz olacaklardır,, suretinde hulâsa edilen bir makaleyi neşretmektedirler. Bu makale münasebetiyle üç nokta belirtilmektedir.

1 — Almanya'nın Çeklere ve Polonyalılara karşı takındığı vaziyet ki bu iki millete karşı almanya hatta küçük milletlere bahsettiği hakları bile esirgemektedir.

2 — Yarının cermen avrupasında Finlândiya'nın ehemmiyeti ki plütokrat milletlerin verdikleri ehemmiyetten daha büyük olarak göze çarpmaktadır. Bu makalenin bir kısmı Finlândiya devlet adamları arasında şimal devletlerinin tesanüdüne dair yapılmış olan beyanatla, ve Finlâdiya'yı şarka karşı Avrupa'nın bir kalesi olarak tanımaktan istinkâf eden İsveç'e karşı geçenlerde almanya tarafından yapılmış olan hücumlarla karşılaştırılmaktadır.

3 — Almanya'nın Bulgaristan'dan, Romanya'dan, Slovakya'dan bahsettikleri halde Macaristan'ı sükût ile geçmiş olması dikkat nazarını çekmektedir.

Alman denizaltıları 98.000 tonluk 48 gemi batırdılar

Berlin, 17 a.a. — Hususi bir tebliğde de bildirildiği gibi alman denizaltıları şimal, merkez ve cenup Atlantik'te ve Kap şehri civarındaki sularda topyekûn 98 bin tonilâtoluk 18 ticaret gemisi batırmışlardır. Diğer 3 vapur da torpillenmiştir. Batırılan vapurlar arasında müteaddit büyük petrol gemisi de vardır.

Tolon'da 44 fransız harp gemisi battı

Londra, 17 a.a. — Bugünkü gazetelerin hepsinin iç sayfalarında 27 sonteşrinde Fransız donanması Toulon'da kendilerini batırdıktan bir kaç saat sonra ingiliz hava kuvvetlerine mensup keşif uçakları tarafından alınan fotoğraflar neşredilmiştir. Amirallik tarafından çekilen bu fotoğraflar 44 geminin batırılmış olduğunu isbat etmektedir. Bütün gazeteler fedakârlıkları ile mihver devletlerini harbin bu safhasında elde bulundurmayı çok arzu edecekleri bir kuvvetten mahrum eden fransız donanmasını övmektedir.

AYNAK

Talih zinciri, dua zinciri

Geçen büyük harbin sonunda bir âdet, salgın halinde almış yürümüştü: talih zinciri...

Birisinin aklına esiyor, dokuz tanıdığına birer mektup yazıyor, onlar da dokuzar başka tanıdığa dokuzar başka mektup yazıyorlar, böylece talih zinciri dünyayı - sözde - dokuz defa dolaşıyor ve bu zinciri "koparmayıp" devam ettirenlerin talihi yaver gidiyordu.

Zinciri "koparanların" hali ise yamandı. Mektupta bir yığın tehditler savruluyordu: Filan tarihte zinciri koparan birisinin evi yanmış. Başka birisinin kaynanası - pardon! - anası ölmüş. Başka birisi bütün servetini kaybetmiş, filan gibi...

☆ ☆ ☆

Avrupa'dan gelen bir habere göre, şimdi harp içindeki memleketlerde de "dua zincirleri" yapılıyormuş: dünyanın bugünkü durumu karşısında bir yığın duayı altalta sıralıyan bir kimse bunu dokuz kişiye yolluyor, o da aynı mektubu dokuz tanıdığına gönderiyormuş. Böylelikle de, eğer posta çantalarını taşıyan gemi veya tren kazaya uğramazsa, bu "dua zinciri" dünyayı dolaşacak, ondan sonra da işler - hesapça - düzelecekmiş.

Harp içindeki memleketler halkının duaları kabul olunsaydı, gökten herhalde, tayyare bombası yağmazdı...

Bu "dua zinciri" mektuplarında da, zinciri koparanlar için bir takım tehditler var mı? Orasını pek bilemiyoruz.

Fakat şayet birisi zinciri "koparsaydı", acaba hem kendisinin. hem de harp içinde bulunan memleketinin bugünkünden daha kötü bir duruma düşmesi mümkün olur muydu?

Kâğıdı az harcamak için

Harp içinde olan bazı memleketler harbi kısaltmak ve onun acılarını azaltmak için dua zinciri yaparak bir yığın kâğıdı har vurup harman savuradursunlar, başka bir takım memleketler de az kâğıt harcamak için çareler araştırıyorlar.

Bu arada da, bir Orta Avrupa memleketinde, az kâğıt gitsin diye, mektupların telgraf üslûbiyle, yani kısa ve veciz bir şekilde yazılması kararlaştırılmış. Bu haberi duyan ve telgraflarına daima "tafsilât postada!" sözünü koymayı âdet edinen kimseler herhalde kaygılanacaklar ve belki de:

— Eyvah! Bundan sonra tafsilâtı ne ile vereceğiz?... diye hayıflanacaklardır.

Tasarruf haftasının yedinci gününde bu havadisi verişimizin asıl sebebi, telgraf yazarken mektup üslûbu kullananların kulağını bükmek içindir. Mektupta telgraf üslûbu kullanıldıktan sonra, telgrafta da, meselâ şifre kullanılmalı ki, hem tasarrufa, hem de içinde yaşadığımız güç şartlara uygun hareket edilmiş olsun!...

Sütçülerin bir isteği

Gazetelerde bir haber var:

İstanbul sütçüleri bir toplantı yaparak hayvanlarına verilen kepek miktarının arttırılmasını istemişler.

Bu istek kabul edilecek mi, edilmiyecek mi, orası pek belli değil.

Fakat buna karşılık, müşterilerin de toplanarak, sütçülerin sattıkları süte karıştırdıkları su miktarını azaltmalarını istemeleri, yerinde bir hareket olmaz mı?

Sulh içinde bir bayram daha...

"Sulh içinde bir bayram daha kutluyoruz...."

Bu cümleyi görenlerden bazıları belki de:

— E... Anladık... Sonra ne olmuş? diyeceklerdir.

Onlara buracıkta, geçen gün bütün gazetelerde çıkan bir ajans telgrafını tekrarlıyalım:

"Yunan Haberalma Nazırının söylediğine göre, 15 aylık işgal müddeti esnasında Atina şehrinin bir milyonluk nüfusundan 100.000 kişi ölmüştür."

Şimdi sulh içinde kutlanan bayramın ne demek olduğunu anladınız mı?

Âlâ!

O halde hepinizin bayramı kutlu olsun!

SA. - TİR.

Yeni bulmacamız

SOLDAN SAĞA: 1) İçkiden mestolmuş, bir nota. 2) Bir nevi sır, bulmıya çalışma. 3) Avrupa'da bir nehir, Kardeş karılarının biribirleriyle olan akrabalığı, eski mabutlardan. 4) Bir renkte bal yapan hayvan (iki kelime). 5) Direnme, ilâve. 6) Bir meyva, sada, mükemmel. 7) Klor formülü, kira. 8) Bir kaç renk karışık. 9) Tersi ayı yuvası, paylama, Fransa'da bir şehir. 10) Tersi arzu, gevşek olmıyan. 11) Bir nota, kalburla - mak.

YUKARIDAN AŞAĞI: 1) Bir vilâyeti - miz. 2) Bir harfin okunuşu, at ayakkabısı, bir sayı. 3) Bir hayvan. 4) Kamer, beygir, bir çiçek. 5) Asker, memuriyet - ten çıkma, 6) Yere serilir. 7) Ara, güzel sanat. 8) Ozan, vilâyet, isenin kısa şekli. 9) Tatlılığın aksi. 10) Ensiz, göz rengi, tersi rabıt edatı. 11) Başşehrimizin ahalisinden.

Dünkü bulmacamızın halledilmiş şekli

SOLDAN SAĞA: 1) Avusturalya. 2) Alo. 3) Yosun, dirim. 5) Nal, Alp, kıt. 7) Ar, Dakar, ıs. 8) Nalı (alın), akça. 9) ZN, komik, al. 11) Kurunuvusta.

YUKARIDAN AŞAĞI: 1) Afyon, Anzar. 2) Ayran. 3) Uysal, er. 4) Adak. 5) Tanca. 6) Ul (ul), lokumcu. 7) Rodos. 8) Orak. 9) Birik, as. 10) Ilıca. 11) Ar - mut, salça.

Güreşçilerimiz bugün Sivas'a gidiyor

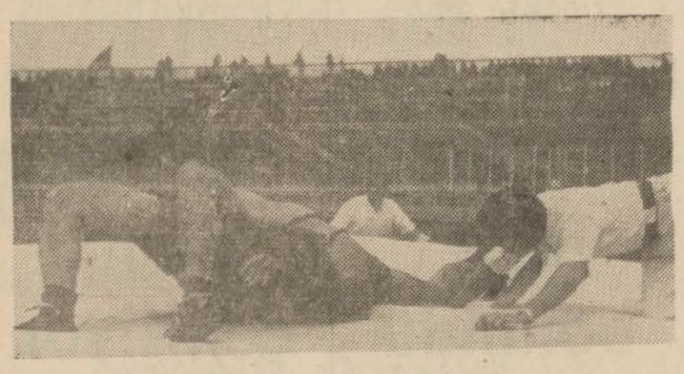

Ankara güreşçilerinden ikisi bir maçta

Pazar günü Sivas bölgesi güreşçileriyle bir maç yapacak olan Ankara bölgesi güreş takımı bugün, Güreş Ajanının başkanlığında Sivas'a hareket edecektir.

Bu sene güreş öğretmeninin devamlı surette çalıştırdığı Ankara güreşçileriyle, kuvvetli güreşçilere malik olan Sivas takımının serbest güreş müsabakalarının çok çetin ve zevkli olacağı umulmaktadır. Her iki takıma da başarılar dileriz.

Okul spor yurtları voleybol maçları

Okul Spor Yurtları voleybol müsabakalarına Dördüncü Ortaokul cimnastik salonunda devam olunmuştur.İlk karşılaşma okullar arası programının en kuvvetli iki rakibi Atatürk Lisesi - Gazi Lisesi arasında yapıldı. Her iki ekibin de bundan evvelki oyunlarına nazaran müsabakanın neticesi hakkında tahminde bulunmak mümkün değildi. Oyuna heyecan içinde başlandı. Liseli seyirciler birinci setin ortasına kadar her iki tarafın da oyunu karşısında neticeyi kestirmekte bir hayli sabırsızlandılar. Atatürk lisesi setin sonlarında daha hâkim bir oyunla 15-7 galip geldi. İkinci set büsbütün zevkli oldu, iyi bir oyun çıkaran Atatürk lisesi bu seti de 15-11 kazanarak liglerin başında yer almış oldu. Günün ikinci oyunu Yapı Usta Okulu - Polis Koleji arasında idi. Bu karşılaşmayı Yapı Usta Okulu 15-8, 15-8, ile iki sette kazandı.

Okulspor Yurtları voleybol maçları neticeleri

	Oynadığı oyun adedi	Galip	Mağlûp	Kazandığı sayı
Atatürk Lisesi	3	3	0	6
Bölge Sanat O.	2	2	0	4
Gazi Lisesi	2	1	2	4
T. M. C. Yenişehir L.	2	1	1	3
Yapı Usta Okulu	2	0	2	2
Polis Koleji	2	0	2	2
Tecim Lisesi	1	0	1	1

Askerî Güçlerin basketbol maçları

Dün öğleden sonra Harp Okulu salonlarında Askeri Güçler basketbol maçlarına devam edildi. İlk maç saat 15 te hakem B. Hüsnü'nün idaresinde Tayyare Dafi Gücü ile Süvari Gücü arasında yapıldı. Takımlar sahaya şöyle çıktılar :

Tayyare Dafi Gücü :

İhsan, Ertuğrul, Muammer, İhsan, Tarık.

Süvari Gücü :

Mekin, Fethi, Selçuk, Abdurrahman, Necdet, Mahir.

İlk set çok heyecanlı oldu. Ertuğrul, İhsan, Muammer kombinezoniyle ve bilhassa Muammer'in eliyle 21 sayı yapan Tayyare Dafililer, Süvari Güçlülerin Mekin vasıtasiyle yaptığı altı sayı ile ilk seti 21-6 galip bitirdiler.

İkinci set de Tayyare Dafinin güzel oyunu ile neticelendi. Süvari Gücünün altı sayısına mukabil 24 sayı daha yapan Tayyare Dafi oyundan 45-12 galip olarak ayrıldı.

Günün ikinci maçı Harp Okulu ile Ankaragücü arasında yapılacaktı. Ankaragücü gelmediğinden Harp Okulu hükmen kazandı.

Tayyare Dafi Gücünü tebrik ederiz.

Atış müsabakaları

19-12-1942 ilkkânunda Ankara Atış Poligonunda iki atış müsabakası tertibedilmiştir.

1) Umuma mahsus müsabaka :

Herkesin girebileceği umuma mahsus müsabakadır. 19-12-1942 ilkkânun olmak üzere 3 gün devam edecektir. Müsabaka şartları :

Siklet: 22 çap

Mermi adedi: 3 (bir tecrübe mermisi verilir).

Mesafe: 50 metre

Atış vaziyeti: Cökte

Hedef: 12 dairell.

Kazananlara kıymetli mükâfatlar verilecektir.

2) Ankara Atıcılık İhtisas Kulübü âzaları arasında müsabaka :

Müsabaka yalnız 19 ilkkânun cumartesi günüdür.

Tüfek: 22 çap.

Atış vaziyeti : (Her üç vaziyette des. teksiz).

Mermi adedi: Her üç vaziyette onar mermi (bir tecrübe mermisi verilir).

Mesafe: 50 metre

Hedef: 10 dairell.

Kazananlara kıymetli mükâfatlar verilecektir.

Müsabakaya iştirak masraflarını Atış Kulübü üzerine almıştır. Yalnız müsabakaya gireceklerin son aya kadar kulüp aidatını vermiş olmaları şarttır.

Her iki müsabakaya gireceklerin Atıcılık Ajanlığına müracaatları rica edilmektedir.

Son ayları dolduran olaylar, kanatlanan milletler çağında yaşadığımızı daha açık göstermektedir. Hava Kurumuna üye olmak için Kurban Bayramı en güzel bir vesiledir.

Cüretli bir hırsızlık

(Başı 1. inci sayfada)

vel de işinden uzaklaştırılmıştır. Kendisi İstanbullu, 334 doğumlu ve ortamekteb mezunudur. İsraflı yaşadığı için borçlanmış, issiz kaldığı için de borçlarını ödeyememiş, geçim zorluğiyle karşılaşmış ve evvelce çalıştığı Halk Sandığından para çalmayı düşünmüştür. Halk sandığına ait paraların yekûn tuttuğa Cumhuriyet Merkez Bankasında ve geceleri büyük kasalarda ve gündüzün de günlük ihtiyaca yetecek kadarının çelik dolapta muhafaza edildiğini bilmektedir.

Lise mezunu olduğunu söyliyen ve İstanbul'da bulunan 336 doğumlu Mustafa Doğan kendisinin eski arkadaşıdır. Son zamanlarda Ziya Akhun da İstanbul'da bulunmaktadır. Ziya Akhun, tasavvurunu Mustafa Doğan'a açmış, ondan tesvik görmüş ve iki arkadaş Ankara'ya gelerek Toros otelinde ikamete başlamıştır.

Ziya Akhun, Ankara'ya gelince Halk Sandığında kendisine tekrar vazife verilmesi için teşebbüs ve ricada bulunmuşsa da bu isteği müdür tarafından kabul edilmemiştir.

Maznunlardan üçüncüsü olan Hasan Bahri Burkay da Ziya Akhun'un eski - den tanıdığı arkadaşıdır. Kendisi 30 yaşlarında, ilk okulun üçüncü sınıfına kadar okumuş, marangozlukla meşgul ve son zamanlarda issizdir. Su tesisatçıleri ve ustası ve bosta olan Şerafettin Er Darızan ile Zaferi Milli Otelinde 8 No.lı odada ikamet etmektedir. 18 yaşında bulunan ve ilk okulu bitirmiş olan Şerafettin Erdarızan, Hasan Bahri Burkay için, becerikli, kendisine güvenilen bir arkadaştır.

Ziya Akhun'un tasavvurunu öğrenen diğer maznunlar, maksadı cazip bulmuş, önce, memurların öğle yemeği tatilinde evine giden bir veznedarı zorla bir taksi içine koymayı ve ondan alacakları anahtarlarla, bekçiyi de bir hiyle ile uzaklaştırdıktan sonra parayı çalmayı düşünmüş fakat kendilerine uyan soför bulamadıkları için bundan vazgeçerek işi uydurulacak anahtarla halletmeyi düşünmüştür.

Odacı uzaklaştırılıyor

15-12-1942 salı günü saat 12 sıralarında Halk Sandığı binası civarında buluşan bu arkadaşlar, bütün memurların öğle yemeği için çıktığını tesbit ettikten sonra, odacıyı da uzaklaştırmak için Ziya Akhun, telefonla, kendisinin Halk Sandığı müdürü olduğunu, bir paket vermek üzere kendisini postanede beklediğini ve göndereceği çocuk varınca hemen postaneye gelmesini söylemiş, odacı, müdürü aramak için postaneye hareket edince, Şerafettin Erdarızan Halk Sandığına girerek, odacının ayrılması için o sırada dağılan ilk okul talebesi arasından maksatlarını söylemeksizin tedarik edip gönderdikleri 12 yaşlarında Hüseyin Yıldız'ı saldıktan sonra evvelden hazırlanan anahtar ve maymuncuklarla, günlük ihtiyaç için sarfedilecek paraları gündüzün muhafazaya tahsis edilen çelik dolabı açarak yirmi bin lirayı süratle almış ve bekliyen arkadaşlarına işaret vererek ikamet ettiği Zaferi Milli Oteline gitmiştir.

Paralar paylaşılıyor

Biraz sonra hepsi burada buluşmuş ve yüz adet yüz liralıktan ibaret bulunan para destesini saklıyan Şerafettin Erdarızan'ın ortaya koyduğu diğer paralar da paylaşılmıştır.

Ziya Akhun ile Mustafa Doğan'ın ilk işleri, Toros oteliyle hesaplarını kesek Ziya Akhun'un Keçiören'de oturan teyzelerini ziyaret ettikten sonra İstanbul'a hareket hazırlığına başlamak olmuştur.

Şerafettin Erdarızan da otelle hesabını kesmiş trenle İstanbul'a harekete muvaffak olmuştur.

Hasan Bahri Burkay otelde kalmış fakat hissesine düşen paraları övey babasiyle oturan annesinin evine saklamayı unutmamıştır.

"Gangster" ler yakayı ele verdiler

Ankara'da bulunması itibariyle Ziya Akhun'un vaziyetini şüpheli gören Halk Bankası ve Sandığı müdür ve memurlarının izahatından da istifade ve tahkikatı sonuna kadar bizzat idare eden Cumhuriyet Müddeiumumi Muavini Zihni Betil'le Emniyet İkinci Şube Müdür Muavini Şükrü Özer, Anafartalar Başkomiseri Âli Onarslan, resmi ve sivil diğer zabıta memurlarının müşterek ve seri çalışmaları sonunda, Ziya Akhun ile Mustafa Doğan, Ziya Akhun'un Keçiören'de oturan teyzelerinin evinde hareket halinde, Hasan Bahri Burkay oturduğu kahvehanede ve Şerafettin Erdarızan da Ankara'dan 18.10 da İstanbul'a hareket eden trende Eskişehir - de yakalanmıştır.

Paralar, saklı oldukları yerlerden çıkarılmış, tahkikat ikmal edilmiş ve dün Üçüncü Sulh Ceza Hâkimliğince mahkûmların cümlesinin tevkifine karar verilmiştir.

Maznunların harcadıkları bir kaç yüz lira hariç olmak üzere diğer paralar tamamen Halk Sandığının salâhiyetli memurlarına teslim edilmiştir.

Para tasarrufu kadar mal tasarrufu da lâzım

—(Başı 2. nci sayfada)—

şey değildir. Kadınlarımızdan ileri gelenlerinin, harp icaplarına uygun bir moda yaratması, basit giyinmesi ve yaşaması, diğerlerini de aynı surette harekete teşvik edecek ve büyük bir tasarruf hareketine yol açacaktır. Bugün Türk kadınından istediğimiz, tasarrufu moda haline sokması, ve giyim zenginliği ile değil, millî tasarrufa yardım etmiş olmak hissiyle öğünmesidir.

Tasarruf savaşında Türk kadınına düşen büyük vazifeler vardır. En mühim millî tasarruf hareketi, evde başlar. Bunda ise en büyük âmil, şüphesiz ki, ev kadınıdır. Her şeyden evvel iyi bir ev hanımı olan Türk kadını, evinin idaresinde, yemeklerin tertip ve tanziminde, giyinmesinde, azami tasarrufa riayet etmelidir. Evde yapılan küçük tasarrufların yekûnu, büyük olur. Artık yemek bırakmamak, evinin eşyasını, elbisesini temiz ve itinalı kullanmak, hiçbir şeyi kolay kolay atmamak, eskilerinden istifade ederek güzel elbiseler yapmak, Türk kadınının iftihar edeceği şeyler olmalıdır.

Bütün bu sahalarda, Türk kadının kendine düşen millî vazifeyi yapacağı muhakkaktır.

Muhterem vatandaşlarım;

Dünyanın içinde bulunduğu harp ve felâket bâdiresinde bir sulh kalesi gibi kalan memleketimizde, büyük Millî Şefimiz İnönü'nün etrafında ve emrinde, tek bir vücut gibi dimdik durmakta ve herkesin hürmet, takdir ve gıptasını çekmekteyiz.

Dünyanın içinde bocaladığı harp fırtınasına, ancak şimdiye kadar olduğu gibi, her sahada tam bir millî birlik ile mukavemet edebiliriz. İktısatta millî birlik ise, her sahada millî servet ve emeğin her zerresinde tasarruf etmektir.

İzmir'de Varlık Vergisi tahsilâtı başladı

İzmir, 17 (Telefonla) — Varlık Vergisi mükellefleri tediyeye başlamışlardır. Bir habere göre her nasılsa unutulmuş veya servetinin bir kısmı tespit edilememiş vatandaşların vaziyetlerini tetkik ve vergilerini tespit için Defterdarlıkta bir büro teşkil edilmiştir.

Altmışlık bir adam 50 lik karısını öldürdü

İstanbul, 17 (Telefonla) — Altmış yaşında Nurettin adında bir adam, ayrı yaşadığı karısı elli yaşında Ayşe'yi tabanca ile dört yerinden yaralıyarak öldürmüş, müdahale eden kızı Gülsümü tabanca kabzesiyle yaralamış ve yakalanmıştır.

KÜÇÜK DIŞ HABERLER

Lizbon, 17 a.a. — İspanya hariciye nazırı Kont Yurdana'nın yarın sabah Lizbon'a geleceği bildirilmektedir.

Vaşington, 17 a.a. — Mr. Ruzvelt Parlâmento âzasına son iki sene için - deki gayretlerinden dolayı teşekkür etmiş ve iyi yıl temennilerinde bulunmuştur.

Bunos - Aires, 17 a.a. — Amerikan ajanslarının Vaşingtondan aldıkları bir habere göre Amerikaya varmış olan Şili dahiliye nazırı M. Morales bugünlerde M. Ruzvelt tarafından kabul edilecektir

Londra, 17 a.a. — Beynelmilel maden işçileri federasyonu bütün hür memleketlerin işçilerine hitap ederek askerlerin mühimmatsız kalmamaları için kömür istihsalini daha ziyade artırmalarını istemiştir.

Vaşington, 17 a.a. — Bahriye nazırlığı, Munda limanındaki tesislere ve gemilere karşı yapılan bir hücum esnasında bir japon zırhlısının hasara uğratıldığını bildirmektedir.

Londra, 17 a.a. — İngiliz hükümeti, İsviçre hükümeti vasıtasiyle harp esirlerinin zincire vurulması hakkındaki alman notasını almıştır ve bu nota, tetkik olunmaktadır.

Moskova, 17 a.a. — Bütün birleşmiş milletler, yahudilere karşı yapılan zulümler hakkında müşterek bir demeç neşri üzerinde mutabık kalmışlardır. Bu demeçte, bu cinayetleri işliyenlerin haklettikleri cezalardan kaçamıyacakları ilân olunacaktır.

Berne, 17 a.a. — Federal müşavir M. Enrico Celio, büyük bir ekseriyetle 1943 yılı için İsviçre konfederasyonu reisliğine seçilmiştir. M. Stampfli, reis vekili seçilmiştir.

Kupon badelleri ödenecek İstikraz Tahvilleri

Yüzde 7 gelirli Sıvas - Erzurum istikrazı ikinci tertip tahvillerinin 7, üçüncü tertip tahvillerinin 6, dördüncü tertip tahvillerinin 5, beşinci tertip tahvillerinin 4, altıncı tertip tahvillerinin 3 ve yedinci tertip tahvillerinin 2 numaralı kuponlarının vadesi 5. 12. 942 tarihinde hulul etmiştir.

Bu itibarla mevzuubahis kupon bedellerinin, Türkiye Cumhuriyet Merkez, Türkiye İş, Türkiye Cumhuriyeti Ziraat Bankasının bulunmadığı mahallerde, malsandıklarınca tesviyesi kararlaşmıştır.

Çapakçur'da deprem

Çapakçur, 17 a.a. — Dün sabah saat 2 yi 16 dakika geçe on saniye süren orta şiddette bir yer sarsıntısı olmuştur. Hasar yoktur.

☆☆☆

Dün aldığımız telgraflar, evvelki sabah Kızıltepe'de ve bu sabah da Diyarbakır ve Mus'ta bir yer sarsıntısı duyulmuştur. Zarar yoktur. (a.a.)

Kurban derilerini Türk Hava Kurumuna bağışlamakla hem havalarımızın korunmasına, hem de bütün acılara vaktinde koşan, sığınacağı kalmamış yavruları koruyan cemiyetlere hizmet etmiş olacağız.

CEMİYET HAYATI

Halkevi'nde verilecek bayram temsilleri

Geçen hafta Kırıkkale'de muvaffakiyetli temsiller vermiş olan Ankara - gücü gençleri bayram gecelerinde Halkevinde millî oyunlar ve millî şarkılarla süslenmiş olan (Kimsesizler) adın - daki eseri temsil ederek halkımıza hoş ve istifadeli bir kaç gece geçirecekler - dir. Gençlere başarılar dileriz.

Pedalcı Alınacak

İyi ücret verilecektir. Belediye karşısında Çankaya Matbaasına müracaat. 523-3015

Terzilerin nazarı dikkatine

Hakkı Bilâl Çorum telâsı gelmiştir. Belediye karşısı Ahmet Diker'de uygun fiyatla satılmaktadır. 510-367

Sayın Ankaralılara

Türk Hava Kurumu Ankara Şubesinden:

Her yıl olduğu gibi bu yıl da kurban derileri her eve uğranarak Kurumumuz teşkilâtı, mahalle bekçileri tarafından makbuzla toplanacaktır. Her hangi bir sebeple ellerinde deri kalanlar en yakın polis merkezine adresleriyle birlikte bırakırlarsa makbuzları evlerine gönderilir.

Şubemizde, sayın halkın her türlü arzusunu yerine getirmek kurban ve kurban bedeli teberrülerini kabul etmek üzere bayram günleri de dahil olmak üzere her gün sabahtan akşama kadar memur bulundurulacaktır. Şubemiz Halkevi önündeki Hava Kurumu Umumi Merkezi binası içindedir. 1556 numaraya da telefon edilebilir. 3024

BANKALAR

Memur alınacak

T. C. Ziraat Bankası Memurları Tekaüt Sandığına müsabaka imtihanı ile memur alınacaktır.

İmtihana girme şartları :

1 — Sıhhî durumu, yaş ve hal tercümesi itibariyle istihdamına mani bir hali bulunmamak,

2 — Erkek talipler için askerliğini yapmış olmak,

İmtihanda kazananlara tahsil derecelerine ve 3659 sayılı kanuna göre aylık verilecektir.

İmtihan 25.12.942 tarihine müsadif cuma günü saat 14 te Banka binasında yapılacaktır. Talipler imtihan gününden evvel evrakı müsbeteleriyle birlikte Tekaüt Sandığı Müdürlüğüne müracaat etmelidirler. 3033

PARDESÜLER

Paltolar, Muşambalar, Trençkotlar
Temiz dikiş - Zengin çeşit
DANİŞ: Adliye Sarayı karşısı 222
522-381

Devlet Demir Yolları

Ayakkabı alınacak

D. D. Yolları 8 inci İşletme Komisyonundan :

Mecmuu (10200) lira muhammen bedelli tahminen (600) çift ayakkabı mevcut nümunesi ve şartnamesi veçhile eksiltmeye konulmuştur. İhalesi kapalı zarf usuliyle 4-1-943 günü saat 16 da İzmir - Alsancak'ta işletme binasında komisyonumuzca yapılacaktır.

İsteklilerin (765) liralık muvakkat teminat makbuzlariyle teklif mektuplarını havi kapalı zarflarını aynı gün saat on beşe kadar komisyon reisliğine vermeleri lâzımdır. Şartnamesi işletme kaleminden alınır. (6993-10839) 6877

Memur - Muhasip Mecmuası

Devletle münasebeti olanlara faydalar temin eden bu mecmuanın 8,9,10 uncu sayıları bir arada, zengin münderecatla neşredilmiştir. (130 sayfa fiyatı 1 liradır)

Her ay çıkan kanun, tefsir, karar, kararname, nizamname, Devlet Şurası, Temyiz Mahkemesi, Divanı Muhasebat İçtihad kararlariyle Maliye ve diger vekâletlerin tamimlerinden mühimlerini, Professör ve meslek taşlarımla salâhiyetli zevat yazılarını ihtiva eden ve kâğıt darlığı yüzünden muvakkaten neşriyat yapamıyan Resmî Hususî müessese ve Bankalarla her yurttaşın elinde bulunması lâzım gelen Maliye, İdare ve Hukuk hakında tatbiki ve mahdut miktarda basılan (Memur - Muhasip) mecmuasına 1943 yılı için abone olmağa acele ediniz. Geç kalanların abone ücretleri iade edilecektir.

ABONE FİYATI : Bir sayısı 2 forma hesabiyle, senelik abonesi 300 kuruştur. İlâve formaların beheri için 12,5 kuruş zammedilir.

MÜRACAAT : Y. Kenan Ünsal ; Posta K. No. 366 Ankara

M.M. Vekâleti Deniz

İnşaat ilânı

İzmir Deniz Sa. Al. Ko. dan :

1 — Muhammen keşif bedeli 59646 lira 11 kuruştan ibaret olup gösterilecek bir mahalde yaptırılacak olan bir fırın binasının pazarlıkla eksiltmesi 24 İlkkânun 1942 perşembe günü saat 16 da İzmit'te Tersane kapısındaki komisyon binasında yapılacaktır.

2 — Muvakkat teminatı 4232 lira 30 kuruştur. Bu işe ait fenni ve hususi şartnameler, keşif, proje ve sair ilgili evrak, mahalli emniyet müdürlüklerinden çıkarılan hüsnühal ve Nafia Müdürlüklerinden alınan ehliyet vesikalarını hamil istekliler her gün komisyonda görülebilir.

3 — Pazarlığa iştirak edecek talip - lerin yukarıda yazılı teminat ve vesaikleriyle birlikte belli gün ve saatte komisyona müracaatları. 119

MİLLİ MÜDAFAA V.

Er fotini alınacak

M. M. Vekâletinden :

Beher çiftine 11 lira 50 kuruş fiyat tahmin edilen 10.000 çift er fotini 21-12-1942 pazartesi günü saat 16 da pazarlıkla satın alınacaktır.

Muhammen bedeli 115.000 lira olup katî teminatı 14.000 liradır. Şartnamesi her gün komisyonda görülebilir. İsteklilerin belli gün ve saatte katî teminatlariyle birlikte Ankara'da M. M. V. 3 No.lı Satın Alma Komisyonuna gelmeleri. (10510) 6584

Usta aranıyor

M.M.V. den:

Kayseri askerî dikimevine 350-400 kuruş yevmiye ile düz ve spesiyal makinalardan anlar bir makinist alınacaktır.

İmtihanı Ankara dikimevinde yaptırılmak üzere talip olanların bir istida ile Millî Müdafaa Vekâleti levazım dairesi riyasetine müracaatları ilân olunur. (10512) 6548

Tamirat yaptırılacak

M. M. V. den :

Ankara'da bulunan bir birliğe ait binalarda bazı tamirat işçiliği pazarlıkla ihale edilecektir. Keşif bedeli 712 lira 50 kuruştur. Pazarlığı 23.12.942 günü saat 11 de M. M. V. 4 No:lu Satın Alma Komisyonunda yapılacaktır. İsteklilerin muayyen gün ve saatte katî teminatlariyle birlikte komisyonda hazır bulunmaları. 6932

Garaj inşaatı

M. M. Vekâletinden :

Harp Okulu civarında garaj ve bir okul binası yaptırılması pazarlıkla eksiltmeye konulmuştur. Keşif bedeli 14633 lira 46 kuruş olup katî teminatı 2195 lira 5 kuruştur. İhalesi 6. 1. 943 çarşamba günü saat 14 te M. M. V. 4 No .lu Sa. Al. Ko. da yapılacaktır. Keşif şartname ve projesi 74 kuruş mukabilinde komisyondan alınabilir. İhaleye gireceklerin inşaat dairesinden ehliyet vesikası almaları ve katî teminatlariyle birlikte muayyen gün ve saatte komisyonda bulunmaları. (10887) 693

Kiralık daire

İki oda bir hol Necatibey caddesi No. 98 (bir senelik peşin) 413

Satılık

Cebecinin iyi yerinde dörder odalı dört daire ucuza verilecek. Sökmen Emlâk Yeni Sinema üstü Tel: 2303-2434 3017

Toplantı

Yaş meyve ve sebze Tarım Satış Kooperatifleri Birliğinden :

2834 numaralı kanun hükümlerine tevfikan kurulu birliğimiz Genel Kurulunun 6 ikkânun 1943 çarşamba günü saat 14 te İstanbul Meyve Halinde 69 No. daki merkezinde toplanacağı alâkadarlara ilân olunur.

RUZNAME

1 — Yönetim ve kontrol kurul raporlarının okunması,

2 — Bilânço ve fiyat farkı hesaplarının tetkik ve tastikiyle Yönetim Kurulunun ibrası,

3 — 1942 - 1943 yılı bütçesinin tetkik ve tasdiki,

4 — Müddeti hitam bulan iki yönetim kurul üyesi yerine ana mukavelenamesinin 25 inci maddesi mucibince yenilerinin intihabı,

5 — İki kontrol intihabı ve ücretlerinin tayini,

6 — Yönetim kurul raporunda yazılı hususatın müzakere ve karara raptı. 3035

M.M. Vekâleti Deniz

İnşaat ilânı

İzmir Deniz Sa. Al. Ko. dan :

1 — Muhammen keşif bedeli 59646 lira 11 kuruştan ibaret olup gösterilecek bir mahalde yaptırılacak olan bir fırın binasının pazarlıkla eksiltmesi 24 İlkkânun 1942 perşembe günü saat 16 da İzmit'te Tersane kapısındaki komisyon binasında yapılacaktır.

2 — Muvakkat teminatı 4232 lira 30 kuruştur. Bu işe ait fenni ve hususi şartnameler, keşif, proje ve sair ilgili evrak, mahalli emniyet müdürlüklerinden çıkarılan hüsnühal ve Nafia Müdürlüklerinden alınan ehliyet vesikalarını hamil istekliler her gün komisyonda görülebilir.

3 — Pazarlığa iştirak edecek talip - lerin yukarıda yazılı teminat ve vesaikleriyle birlikte belli gün ve saatte komisyona müracaatları. 119

Yarın sabah 10 dan itibaren

Tarihin en kanlı sayfası canlanacak.. Sanatın en şanlı zaferi alkışlanacak..

Türkçe

Kanlı saltanat

—(FİLMİ)—

ULUS Sinemasında

Gösterilmeğe başlıyor

Satılık radyo

Pek az kullanılmış 941 modeli 7 lâmbalı Blaupunkt radyo satılmaktadır. Sarıkösk mevkiinde Oya sokak No. 4 de saat 5 ile 6 arasında görülebilir. 415

NALLIHANLI

Mustafa Sumer

MANİFATURA ve TUHAFİYE MAĞAZASI Sayın müşterilerinin bayramını kutlar. Anafartalar caddesi No: 364. 410

1 — Türkiyede modern teknik nasıl meydana gelir ?

2 — Dil tekniği

Haşim Nahit'in yeni çıkan bu eserlerinden birincisi yeni bir terbiye sisteminin ana fikirleriyle bütün istihsal sahalarında nasıl çalışılacağını; ikincisi ise Dil Kurumunu tenkit, ve "kelime" nin ne demek olduğunu tecrübi ilimler bakımından izah ediyor.

Kiralık daire

Yenişehir'de Selânik caddesinde 62 numarada yedi oda, iki hol, iki banyo, kalorifer, sıcak su ve tamamen mefruş büyük ve müstakil bir daire kiralıktır. Tel: 5535 548-412

Kızılay Ankara Merkezinin 1943 senesi DIVAR ve MASA Takvimleri Satılmağa başlanmıştır.

Dıvar takvimi 1.50
Masa takvimi 1.25

Geliri yoksullara gıda olacaktır.

Sayın Halka

Belediye Reisliğinden:

Zayi olan ekmek kartları yerine son tevziat devresi sonuna kadar yenisi verilmiyeceğinden ekmek kartlarının iyi muhafaza edilmesi sayın halktan tekrar rica olunur. (10890) 6925

MEHMET NECATİ ÖNGAY'IN

Çocuk şiirleri

Çocuklara en güzel bayram hediyesidir.

ALİ BİTİK KİTABEVİ

Radyo

(18 İlkkânun 1942)

07.30 Program ve memleket saat ayarı
07.32 Vücudumuzu çalıştıralım.
07.40 Ajans haberleri
07.55
08.30 Müzik: Senfonik parçalar (Pl.)
12.30 Program ve memleket saat ayarı
12.33 Müzik: Karışık program (Pl.)
12.45 Ajans haberleri
13.00
13.30 Müzik: Peşrev, semai ve şarkılar
18.00 Program ve memleket saat ayarı
18.03 Müzik: Fasıl Heyeti
18.40 Müzik: Dans müziği (Pl.)
19.00 Konuşma (İktisat saati)
19.15 Müzik: Şarkılar
19.30 Memleket saat ayarı ve ajans haberleri
19.45 Konuşma: (13 üncü tasarruf ve yerli malı haftası münasebetiyle)
20.00 Müzik: Beste ve semailer
20.15 Radyo gazetesi
20.45 Müzik: Saint-Saens-Piano konçertosu (Pl.)
Calan: Arthur de Greef
21.00 Konuşma : (Evin saati)
21.15 Temsil
22.00 Müzik: Radyo Salon Orkestrası : (Şef: Necip Aşkın) :
1) İschpold: Kalman'ın "Koncertes Maritza" operetinden Düet,
2) Schmalstich: Ormanda
3) Meyer Helmund: (Tarantella)
4) H. Kubat: Rus halk şarkısı
5) Beethoven: Mönüe
6) Lehar: Balo perileri.
22.30 Memleket saat ayarı, ajans haberleri ve borsalar
22.45
22.50 Yarınki program ve kapanış

KORKU

Yazan: *Carlton Wallace* Çeviren: *Ş. Taylan*

Tefrika No: 36

otomobile işaret ederek durdurdu ve içine atladı. Steve taksinin numarasını kaydettikten sonra onu takibe başladı. Önde ki araba Trafalgar Square'da durdu. Adam inerek şoförün parasını verdi, sonra yavaş yavaş, gezinir gibi Northumberland Avenue'ye doğru yürüdü..

Karşıdan hızla bir otomobil geliyordu. Birden yaya kaldırımına doğru vurdu ve adamın hizasına gelince âdeta kaldırıma sürtünürcesine durdu. Adam da durmuştu. Kolunda Houston'dan aldığı paket vardı. Otomobilden biri atladı.. Şapkası yüzüne eğik ve pardesüsünün yakası da kalkık olduğu için Steve onun yüzünü farkedemedi. Paketi adamın kolundan koparırcasına çekti, öteki eliyle de avcuna bir zarf sıkıştırdı ve aynı hızla tekrar otomobile atladı. Ve atlar atlamaz da araba hareket etti.

Bütün bunlar âdeta göz açıp kapayıncıya kadar kısa bir zamanda olmuştu. Hareketindeki bu hız âdeta Steve'i şaşırtmıştı.. Bir an vaziyeti kavrıyamıyarak adamı mı takipte devam edeceğini yoksa otomobilin peşine mi düşeceğini kestiremedi, Sonra birden otomobilin içinde bir şey oldu.. Öndeki otomobil birden yolun ortasında duruverdi. Steve ne yapacağını şaşırmıştı.. Derhal bir karar vermesi gerekiyordu. Yoluna devam edecek olsa öndeki arabayı geçecek ve böylece buraya kadar gelmesi de boşa gidecekti. O öne geçtikten sonra ötekinin tekrar geri dönerek kaçması ihtimali vardı..

En doğrusu kendisinin de her hangi bir bahane ile durması idi.

Böyle düşünerek öteki arabadan biraz geride durdu ve aşağı inerek onlara doğru yürümeğe başladı..

Bir adam çamurluğa doğru eğilmiş her halde bir kontak tamiri ile meşguldü. Steve'in yaklaştığını duymadı. Steve yanına varıp da:

— Affediniz sizi rahatsız ediyorum. Fakat hemen hemen hiç benzinim kalmadı. En yakın garajın nerede olduğunu bana söyliyebilir misiniz acaba?

diye sorduğu zaman da başını kaldırıp bakmadı. Hâlâ işiyle meşgul görünüyordu. Steve ondan bir cevap alamayınca şaşırdı. Ve belki de sağırdır diye düşünerek eliyle hafifçe omuzuna dokundu..

O zaman adam birden kolunu havaya savurdu. Steve elini yüzüne götürerek acı ile geriledi. Bir anda etraf kapkaranlık kesilivermişti. Genç adamın gözleri fena halde yanıyordu.

Yüzüne inen kuvvetli bir yumrukla sendeledi.

Öteki arabanın harekete geçtiğini motör sesinden anladı. O daha kendine gelmeden buraya kadar takibettiği otomobil uzaklaşmıştı bile...

O zaman düştüğü tuzağı anladı. Onların takibedildiklerinin farkında olmadıklarını sanmış, Death'la tek başına başa çıkabileceğini ummuştu.. Bunda ne kadar yanıldığı işte meydanda idi. Gene bu maceradan ucuz kurtulmuş sayılırdı.. Death yoluna mâni olmak istiyen adamın gözüne bir tutam biber atacağı yerde kafasına bir kurşun da sıkabilirdi..

Steve gözlerinin yanması ve başındaki ağırlık tamamiyle geçtikren sonra, şimdi ne yapacağını düşünmeğe koyuldu.. Tabii artık öteki otomobilin peşinden koşmak bahis mevzuu olamazdı.. Bunun tehlikesi büyük olmasa bile artık imkânı kalmamıştı.. İleride sağa sola ayrılan birçok yollar vardı. Death'ın otomobili kimbilir hangisine saparak gideceği yere varmıştı bile.. Geri dönse? Hudson ne diyecekti? Steve ümitsizlikle etrafına bakındı.. Ötede bir yol işareti vardı ve üzerinde Barnet diye yazılı idi. Barnet, Totteridge'ye pek yakın bir yerdi.. Vosper'in stadyosu da Totteridge'de idi. Steve stadyoya kadar gitmeğe karar verdi. Belki orada bir ip ucu falan bulabilirdi. Bu ihtimal ne kadar uzak olursa olsun her halde eli boş geri dönmekten daha iyi idi.

* * *

Ben, Scotland Yard'dan çıkdıktan sonra doğru evine giderek seyahat hazırlıklarına başladı.. Yanına iki küçük bavul alıyordu.

Bayan Riley onun Hollanda'ya gitmek istediğini duyunca çok şaşırmıştı.. Şimdi bunun sırası mı idi; fakat bayan Riley Bendilow'un vakitli vakitsiz her şeyi yapmasına alışmıştı. Onun için hiçbir sual sormadan onun söylediği işleri yapmak için sağa sola koşup duruyordu. Bendilow eve gelir gelmez:

"Çabuk bayan Riley.. demişti.. Hollanda'ya gidiyorum.. Bavulları hazırlıyalım... Uçağım yarın sabah on yirmi beşte kalkıyor... Bundan sonra beni kim arıyacak olursa seyahatte olduğumu ve ne zaman döneceğimi sorarlarsa bilmediğinizi söylersiniz..."

Ve başka bir şey söylemeden hemen işe koyulmuştu.. Bendilow şimdi o kadar heyecanlı değildi.. Asabı yavaş yavaş yatışmıştı. İşinden, arkadaşlarından ayrılmanın verdiği üzüntü dağılmağa başlamıştı.. İstifasının ve Hollanda seyahatının gazetelere mevzu teşkil edeceğini biliyordu. Her halde şu sırada işten ayrıldığı için kendisine hücum edecekler çok olacaktı.. Kendisi hakkında yazılacak her yazıyı Death'ın merakla okuyacağını da biliyordu. İstifa ettiğini öğrendiği zaman kimbilir için için nasıl sevinecekti. Kendine güveni artacaktı.. Öyle ya tanınmış bir baş enspektöre mağlûbiyetini kabul ettirerek onu istifaya mecbur eden kendisi değil mi idi?

Bendilow bütün bu olacakları biliyordu. Fakat bildiği başka bir şey daha vardı.. Hiç kimsenin bilemiyeceği ve tahminden de uzak olduğu bir şey daha..

İngiltere'den uçakla ayrıldıktan ve hareketini de herkese yaydıktan birkaç gün sonra gizlice, hiç kimseye haber vermeden tekrar İngiltere'ye dönecekti..

(Sonu var)

Ankara Lv. Âmirliğine gelen ilânlar

Sığır eti alınacak

Sivas Sa. Al. Kom.dan :

150.000 kilo sığır eti kapalı zarfla eksiltmeye konulmuştur. Eksiltmesi 1-1-1943 cuma günü saat 15 te Sivas Sa. Al. Kom.da yapılacaktır. Şartnamesi İstanbul, Ankara Lv. Amirlikleriyle Sivas Sa. Al. Kom.da her gün görülebilir Sığır etinin beher kilosu 60 kuruş olup tutarı 90.000 liradır. İlk teminatı 6750 liradır. İsteklilerin belli gün ve saatte teklif mektuplarını kanunun tarifatı dairesinde hazırlıyarak ihale saatinden bir saat evvel komisyona vermiş veya bulundurmuş olmaları lâzımdır. Postadaki gecikmeler mazeret sayılamaz.

(16252) 6685

Sığır eti alınacak

As. Pos. 1140 Sa. Al. Kom.dan : ÇORLU

Edirne birlikleri için 20 ton sığır eti pazarlıkla satın alınacaktır. İhale 21-12-1942 günü saat 15 te Çorlu satın alma komisyonunda yapılacaktır. Muvakkat teminatı 1500 liradır. Şartname ve evsaf her gün komisyonda görülebilir. İsteklilerin lüzumlu vesikalariyle ihale günü gelmeleri. (10526) 6555

Koyun eti alınacak

Kars As. Sa. Al. Ko. dan:

30. 11. 942 de 20 ton koyun etine istekli çıkmadığından yeniden 51. maddeye istinaden kapalı zarfla eksiltmeye konuldu. İlk teminat 1800 lira evsaf kolordu evsafıdır. Eksiltme 21. 12. 942 pazartesi günü saat 15 te Karsta yapılacaktır. İsteklilerin mezkûr gün ve saatten bir saat önce hazırlıyacakları teklif mektuplarını komisyona vermeleri. (10527) 6554

Tamirat yaptırılacak

Kayseri As. Sa. Al. Kom. dan:

Keşif bedeli 15455 lira 87 kuruş olan Kayseri hastanesi tamir işi kapalı zarfla eksiltmeye konulmuştur. İlk teminatı 1160 liradır. İhalesi 24. 12. 942 perşembe günü saat 16 da mıntaka satın alma komisyonunda yapılacaktır. Keşif ve şerait her gün komisyonda görülebilir. İsteklilerin teklif ve teminat mektuplariyle ehliyet vesikalarını ihale saatinden en az bir saat evvel komisyona vermiş bulunmaları. (10525) 6556

Kereste alınacak

Çanakkale Silâh Tamirhanesi Satın Almasından:

1 — Tamirhane ihtiyacı için 312 metre mikâbı muhtelif ebatta fırınlamış gürgen kerestesi tamirhanede teslim pazarlıkla satın alınacaktır.

2 — İhalesi 23. 12. 942 çarşamba günü saat 15 te Kurşunlu'da tamirhane satın alma komisyonunda yapılacaktır.

3 — Muhammen bedeli beher metre mikâbı 160 liradan 49920 liradır.

4 — Kati teminatı 7488 liradır.

5 — Şartnamesi her gün komisyonumuzda görülebilir.

6 — Taliplerin muayyen gün ve saatte teminat makbuzları ve 2490 sayılı kanunun 2 ve 3 cü maddelerinde yazılı vesaikle birlikte komisyona müracaat etmeleri ilân olunur.

(10853) 6869

Şoför alınacak

Ankara Garnizon K. lığından :

Seyyar tayyare defi birlikleri için ücretli olarak çalışmak üzere ehliyetli şoför alınacaktır.

Bu şoförlere yapılacak sınavda gösterecekleri kabiliyete göre 60 -80 lira ücret ve ayrıca bir er tayını verilecektir. Yaptırılacak sağlık muayenesi ve soruşturulup sonunda orduda çalışmıya elverişli olduğu anlaşılanlar M. M. V. gösterecekleri yer ve vazifelerde çalışacaklarını noterden tasdikli bir senetle teahhüt edeceklerdir.

Emsalleri muvazzaf veya yedek asker lik hizmetine çağırılanların ücretleri tesilir.

Teahhüt edilen müddet zarfında her hangi bir sebeple hizmetine lüzum kalmadığından işten çıkarılanlar bir hak ileri süremezler.

Başka izahat için Ankara Garnizon K. lığında I. Şube Md. ne başvurulması.

(10809) 6863

Kapsol alınacak

M.M.V. 4 No.lu Sa. Al. Kom. dan İstanbul

700.000 erkekli dişili büyük ve 500.000 erkekli dişili küçük aleminyum kapsola verilen fiyat pahalı görüldüğünden tekrar pazarlığı 23. 12. 942 çarşamba günü saat 15 te Salıpazarında M.M.V. 4 No.lu Sa. Al. Kom. da yapılacaktır. Şartname ve nümunesi her gün öğleden evvel görülür. İsteklilerin belli gün ve saatte 4918 liralık teminatlariyle komisyona gelmeleri. (10714) 6773

Sığır eti alınacak

As. Pos. 5056 Satın Alma Komisyonundan Safranbolu

İhtiyaç için 20 ton sığır eti pazarlıkla 27. 12. 942 cuma günü As. Pos. 5056 Sa. Al. Kom. da satın alınacaktır. Hususi ve umumi şartları her gün adı geçen komisyonda görülebilir. Taliplerin pey akçeleriyle mezkûr günde komisyonda bulunmaları. (1084) 6888

Kış sebzesi alınacak

As. Pos 5161 Sa. Al, Kom. dan:

Zirde iki ayda teslim ve mukaveleye bağlanmak suretiyle 3400 kilo pırasa, 3400 kilo lahana ve 3400 kilo ıspanak satın alınacaktır. Pirasanın kati teminatı 84 lira 15 kuruş lahananın 84 lira 15 kuruş ve ıspanaların 109 lira 65 kuruştur. Pazarlığı 30. 12. 942 günü saat 15 te Sarıkışladaki Sa. Al. Kom. da yapılacaktır. Şartlarını görmek istiyenler her gün iş saatlerinde ve isteklilerin belli gün ve saatte sözü geçen komisyona gelmeleri.

(10896) 6931

Sığır eti alınacak

As. Pos. 760 Sa. Al. Kom. dan: Haskôy

50.000 liralık sığır eti 28. 12. 942 pazartesi günü saat 15 te Halıcıoğlu 760 Sa. Al. Kom. da pazarlıkla satın alınacaktır. Evsaf ve şartnamesi her gün komisyonda görülebilir. İsteklilerin belli gün ve saatte komisyonda hazır bulunmaları.

(10898) 6929

Kuru ot alınacak

Uşak As. Sa. Al. Ko. dan :

Birliklerimiz ihtiyacı için komisyonumuz mevcut evsaf ve şartnameye göre pazarlıkla 100 ton kuru ot satın alınacaktır. Pazarlık 25. 12. 1942 günü saat 15 te Al. Ko. da yapılacaktır.

(10762) 6768

Şarap ve Bira fiyatları

İnhisarlar Ankara Başmüdürlüğünden :

Şişe depozitoları arttırıldığından 16-12-1942 gününden itibaren inhisarlara ait şarap ve biralar şişe depozitoları dahil aşağıdaki fiyatlarla satılacaktır.

C. L.	Kuruş	Cinci
340	355	Sofra şarabı
200	220	Sofra şarabı
70	105	Sofra şarabı
200	280	Misket şarabı
70	135	Misket şarabı
50	60	Şişeli bira

Depozito bedelleri şunlardır :

340	C. L. lik şişeler	75	Kuruş
200	C. L. lik şişeler	50	Kuruş
70	C. L. lik şişeler	25	Kuruş
	Bira		
50	C. L. lik şişesi	20	Kuruş

tur. Bayilere ve sayın halka ilân olunur. 3024

Bu genç gelin

GÜZELLİK VE BAHTİYARLIĞI

bulmuş

«Ailenin çirkince bir uzvu telâkki olunmakla beraber, bütün ümidimi kaybetmişken otuz yaşlarımda evlendim. Zevcim diyor ki: Muvaffakiyetimin ve onu teshir edişimin yegâne âmili şayanı hayret tenim oldu. Onu da evlenmeden bir kaç hafta evvel kullanmağa başladığım (Beyaz renkte yağsız) Tokalon kremine medyunum. O çirkin ve donuk cildimi âdeta yeni bir şekle ifrağ ve bana yeni bir sevimlilik bahşetti. Tokalon kreminin cildim üzerindeki tesiri âdeta mucizeye benzer.»

Satılık arsa

Yenişehir Sıhhat Vekâleti yanında yeni saha içinde 278 metrelik parsellenmiş arsa. Ulus ilân memurluğuna müracaat.

Mutabiye malzemesi alınacak

Eskişehir Askeri Satın Alma Komisyonundan:

Ordu ihtiyacı için cins ve miktarlariyle muhammen fiyatları aşağıda yazılı yedi kalem mutabiye kapalı zarf usuliyle eksiltmeye konulmuştur. Eksiltmesi 22. 12. 942 salı günü 11 de Eskişehir Lv. âmirliği satın alma komisyonunda yapılacaktır. Evsaf ve şeraiti görmek istiyenler her gün mesai zamanlarında görebilirler. İsteklilerin kanuni şekilde hazırladıkları teklif mektuplarını ihale saatinden bir saat evveline kadar sözü geçen komisyona vermeleri şarttır. Posta gecikmeleri kabul değildir. 6552

Muh. Fi. Lira Kr.	Miktarı	Cinsi
2 50	1000	Keçe belleme
3 00	7500	Yem torbası
11 51	1000	Kıl çul
35	12000	Gebre
1 00	7500	Kıl kolan
70	7000	İp yular
50	12000	İp yular sapı

Tomruk biçtirilecek

M.M.V. İstanbul 2 No. lu Sa. Al. Kom. dan:

15000 metre mikâbı tomruk Daday bölgesinde biçtirilecektir. Tahmin bedeli 37500 lira muvakkat teminatı 2812 lira 50 kuruş olup 21/12/942 pazartesi günü saat 14 te Kom. yon binasında ihale edilecektir. Şartnamesi komisyonda görülebileceği gibi 188 kuruş mukabilinde de Kom. dan alınabilir. Taliplerin kanuni vesikalariyle birlikte belli gün ve saatte müracaatları.

(10604- 6693

Sığır eti alınacak

Çanakkale garnizon Sa. Al. Ko. dan:

İhtiyaç için 36000 kilo sığır eti satın alınacaktır. Pazarlığı 28.12.942 pazartesi günü saat 13 te yapılacaktır. Muhammen bedeli 36000 lira kati teminatı 5400 liradır. Evsaf ve şartları her gün komisyonda görülebilir. İsteklilerin ihale günü komisyonda bulunmaları. 6930

Kuru üzüm alınacak

Erzurum As. Sa. Al. Ko, da :

15 ton kuru üzüm pazarlıkla münakasaya konulmuştur. Münakasası 2.1.943 pazartesi günü saat 14 te yapılacaktır. Tahmin bedeli 16500 lira olup teminatı 2475 liradır. Şartnamesi her gün komisyonda görülebilir. İsteklilerin belli gün ve saatte teminatlariyle birlikte komisyona müracaatları. 6928

VİLÂYETLER

Dahiliye mütahassısı alınacak

Zonguldak Ereğli Kömürleri İşletmesi Sağlık Teşkilâtı Başhekimliğinden :

Zonguldak'ta Ereğli Kömürleri İşletmesi: sağlık teşkilâtına 300 lira ücretli bir dahiliye mütehassısı alınacaktır. Aylık ücretler üzerine ayrıca pahalılık zammı verilmektedir. Taliplerin 25. 12. 942 günü akşamına kadar Zonguldak'ta işletme umum müdürlüğüne müracaatları ilân olunur. 3014

Şose inşaatı

Eskişehir Valiliğinden :

1 — Eksiltmeye konan iş Eskişehir - Kütahya yolunun (4+600—6+360) kilometreleri arasında şose ve sınai imalâtı olup keşif bedeli (25019.21) liradır.

Hususi şartname mucibince rayiçte husule gelen yükseltmeler müteahhide ayrıca ödenmektedir.

2 — Bu işe ait şartnameler ve evrak şunlardır :

A) Eksiltme şartnamesi
B) Mukavele projesi
C) Bayındırlık işleri genel şartnamesi
D) Şose ve köprüler fenni şartnamesi
E) Hususi şartname
F) Keşif cetveli, fiyat bordurosu, metraj
G) Ocak grafikleri olup bu şartname ve evrak bedelsiz olarak Nafıa Müdürlüğünde görülebilir.

3 — Eksiltme 28-12.1942 tarihine müsadif pazartesi günü saat 14.30 da vilâyet makamında toplanan daimi encümence yapılacaktır.

4 — Eksiltme kapalı zarf usuliyle yapılacaktır.

5 — Eksiltmeye girebilmek için isteklilerin :

a) 1876.44 liralık muvakkat teminat vermesi.

b) En az 10000 liralık bir inşaat işi başardığına dair bir bonservisi ve bu işi idare edebilecek mali iktidara haiz olduğunu müşir bir banka referansı ile eksiltmenin yapılacağı günden en az üç gün evvel bir istida ile vilâyet Nafıa müdürlüğüne müracaat ederek alacağı bu eksiltmeye iştirak vesikasını ibraz etmesi lâzımdır.

6 — Teklif mektupları yukarıda üçüncü maddede yazılı saatten bir saat evveline kadar vilâyet makamına makbuz mukabilinde verilecektir.

Posta ile gönderilecek mektupların nihayet üçüncü maddede yazılı saate kadar gelmiş olması ve dış zarfların mühür mumu ile iyice kapatılmış olması lâzımdır.

Postada olacak gecikmeler kabul edilmez. (10538) 6599

Bayi aranıyor

Eskişehir Belediyesi Elektrik ve Sular Idaresinden :

Kaplanlı suyunun Ankara'da satışının bir bayie verilmesi işi 30-12-1942 tarihine müsadif çarşamba günü saat 15 te Belediye Encümeni huzurunda açık arttırma suretiyle ihalesi yapılacağından talip olanların mezkûr gün ve saatte hazır bulunmaları ve bu hususta tafsilât almak ve şartnamesini görmek istiyenlerin de Belediye Riyasetine müracaatları ilân olunur.

(10770) 6762

Çizme ve iskarpin yaptırılacak

İstanbul Belediyesinden :

İtfaiye amir ve efradı için yaptırılacak 401 çift çizme ve 40 çift iskarpin kapalı zarf usuliyle eksiltmeğe konulmuştur.

Çizmelerin beher çiftin muhammen bedeli 45 lira ve İskarpinlerin beher çiftin muhammen bedeli 23 lira olup mecmuunun ilk teminatı 1422 lira 38 kuruştur. Şartname Zabıt ve Muamelât Müdürlüğü kaleminde görülebilir. İhale 4.1.943 pazartesi günü saat 15 te Daimi Encümende yapılacaktır.

Taliplerin ilk teminat makbuz veya mektupları ve kanunen ibrazı lâzım gelen diğer vesikalariyle 2490 No. lu kanunun tarifatı çevresinde hazırlıyacakları teklif mektuplarını ihale günü saat 14 e kadar Daimi Encümene vermeleri lâzımdır. 118

NAFIA VEKÂLETİ

Bay Saip Barışkan'a

Nafıa Vekâletinden:

Vazifesini terkeden ve adresi malûm olmıyan Trabzon vilâyeti nafıa yapı işleri fen memuru Saip Barışkan'ın ilkkânun 942 sonuna kadar vazifesine dönmediği takdirde müstafi addedilerek hakkında kanuni muamele yapılacağı ilân olunur.

(10851) 6867

BUGÜN

Ulus Sinemasında

Neşeden yaratılan.. Müzikle süslenen.. Aşkla bezenen.. Heyecanla ateşlenen.. Senenin en güzel sanat incisi.

ZANZİBAR YOLU

Artisler:

Dorothy Lamour
Bing Grosby
Bop Hope

Ayrıca: Yeni spor filmi.

Seanslar: 14,30 - 16,30-18,30 ve 21 de.

Tl. 6294

Sayın Bayanlara

MÜJDE

Her nevi kürk manto, arjante ve her cins mantoluk ve yakalık parçalar en uygun fiyatla satılmaktadır. Kendi elimizde yapılan iyi, temiz ve sağlam iş. Devlet Memurlarına ayrıca kolaylık yapılır.

Kürk ve tuhafiye Ticarethanesi

Hasan Saidi

Yenişehir Atatürk Bulvarı Kalaç Ap. altında No. 201 Telefon: 6259. Ankara. 469-511

JANDARMA

Sadeyağı alınacak

Jandarma Satın Alma Komisyonu Başkanlığından :

Cinsi sadeyağı miktarı 4336 kilo, muhammen bedeli 19078 lira 40 kuruş, ilk teminatı 1430 lira 85 kuruş.

Jandarma muhafız taburu ihtiyacı için müteahhit nam ve hesabına 2490 sayılı kanunun 51 maddesine tevfikan pazarlıkla evsafına uygun ve yukarda yazılı erimiş sadeyağı alınacaktır. İcabında sadeyağı müsavi miktarda ayrı ayrı taliplere de ihalesi yapılacağından isteklilerin ihale tarihi olan 23. 12. 942 çarşamba günü saat 11 de komisyonumuza müracaatları. (10884) 6926

Teknik ve ticari

Almanca muhabere (Deutsche Korrespondenz) Türkçeden - Almancaya süratle tercüme işleri yapılır.

Müracaat: Posta kutusu 102. 253

Kiralık daire

Sıhhiye Vekâleti civarında küçük bir aile için veya yazıhaneye elverişli telefonlu geniş iki oda bir hol Balkon mobilyalı Tel: 1953 gece 3307. 3028-541

Dr. Niyazi İsmet Gözcü

Anafartalar Konya sokak No. 14 Salti Franko apartıman kat 1. Pazartesi, çarşamba ve cumartesi günleri saat 16 - 19 arasında hastalarını kabul edecektir.

Telefon "2591" ile randevu alınması rica olunur. 408

Daktilo alınacak

Ankara Ticaret ve Sanayi Odası Riyasetinden :

Odamıza imtihanla 100 lira ücretli bir daktilo alınacaktır. İsteklilerin bir hafta zarfında müracaatları. 368

Dr. Bahtiyar Demirağ

D. D. Ankara Hastanesi
Çocuk Hastalıkları Mütehassısı

Hastalarını Yenişehir Atatürk Bulvarı And Apartmanında kabule başlamıştır. Tel: 5507. 162

Satılık tuğla

100.000 adet tuğla uygun fiyatla satılıktır. Müracaat Buğday Silosu karşısında arabacı dükkânında Seyfi Tel: 1116. 394

Çocuk Hekimi

Dr. Ali Vahit YAŞAT

Muayenehanesini Postane Caddesinde Yağcı Apartmanına nakletmiştir.

ANKARA BELEDİYESİ

Her cins ölçü ve tartı aleti kullanan ve satanların nazarı dikkatine

Ankara Belediyesinden :

Ölçü ve tartı aletlerinin 1943 yılı senelik muayenesine başlanacağından ellerinde 1941 yılı ilk veyahut senelik muayene damgası taşıyan ölçü sahiplerinin 1.1.1943 tarihinden 31.1.943 günü akşamına kadar mezkûr ölçülerinin cinsini, çekerini, markasını, numarasını ve miktarını bildirir birer pullu beyanname ile Grup Merkezi Belediye ayar memurluğuna müracaatla müracaat vesikası almaları ve bu müddet zarfında müracaat etmiyenlerin ölçüler nizamnamesinin 17 inci maddesine tevfikan ceza görecekleri ilân olunur. 6924

Ankara Defterdarlığı

Tesisat tamiratı

Ankara Defterdarlığından :

Keşif bedeli 120 liradan ibaret olan Bahriye caddesinde Yeğenbey Maliye Şubesinin kalorifer tesisatındaki arızaların islâh ve tamiri işi pazarlığa konulmuştur.

İstekilerin 23.12.942 tarihine müsadif çarşamba günü saat 15 te Defterdarlıkta toplanacak komisyona müracaatları. 6921

İnhisarlar Umum Md.

Ambar tadili işi

İnhisarlar Umum Müdürlüğünden :

1 — Keşif, plân ve şartnameleri mucibince Paşabahçe Rakı Fabrikası ambarlarının tadilâtı işi kapalı zarfla eksiltmeye konmuştur.

2 — Muhammen bedeli 28410.96 lira ve muvakkat teminatı 2130.82 liradır.

3 — Eksiltme 22. 12. 942 salı günü saat 10.30 da Kabataş'ta levazım şubesi alım komisyonunda yapılacaktır.

4 — Keşif, proje ve şartnameler her gün öğleden sonra sözü geçen şubeden ve Ankara İzmir başmüdürlüklerinden 142 kuruş mukabilinde alınabilir.

5 — Münakasaya girecek lerin mühürlü eklif mektuplarını kanuni vesaikle yüzde 7,5 güvenme parası makbuzu veya banka teminat mektubunu ihtiva edecek olan kapalı zarflarını ihale günü eksiltme saatinden bir saat evveline kadar mezkûr komisyon başkanlığına makbuz mukabilinde vermeleri lâzımdır. Postada vukua gelecek gecikmeler kabul olunmaz. (1933) 100

Depo yaptırılacak

İnhisarlar Umum Müdürlüğünden :

1 — Mevcut keşif, proje ve şartnameleri mucibince Samsun'da yaptırılacak çay, kahve ve diğer mevadda ait depo inşaatı kapalı zarf usuliyle eksiltmeye konmuştur.

2 — Muhammen bedeli 56609.91 lira muvakkat teminatı 4245.75 liradır.

3 — Eksiltme 22.12.942 salı günü saat 11 de Kabataş'ta levazım şubesi alım komisyonunda yapılacaktır.

4 — Keşif, proje ve şartnameler her gün öğleden sonra sözü geçen şubeden ve Ankara, İzmir başmüdürlüklerinden 283 kuruş mukabilinde alınabilir.

5 — Münakasaya girecek lerin mühürlü teklif mektuplarını kanuni vesaikle % 7,5 güvenme parası makbuzu veya banka teminat mektubunu ihtiva edecek olan kapalı zarflarını ihale günü eksiltme saatinden bir saat evveline kadar mezkûr komisyon başkanlığına makbuz mukabilinde vermeleri lâzımdır. Postada vukua gelecek gecikmeler kabul olunmaz.

(1932) 101

P. T. ve Telefon Umum Md.

Pelerin diktirilecek

P. T. T. Umum Müdürlüğünden:

Müstahdemin için iplik, kopça, düğme ve buna mümasil dikiş malzemesi müteahhide ait olmak ve kumaşı idarece verilmek üzere "6000" tane pelerin kapalı zarf usuliyle eksiltmeye konulmuştur.

Muhammen bedeli (12600) lira olup muvakkat teminatı 925 liradır.

İhale 28-12-942 tarihine müsadif pazartesi günü saat 16 da Ankara'da P.T.T. Umumi Müdürlük binasında müteşekkil alım ve satım komisyonunda yapılacaktır.

Buna ait şartnameler her gün Ankara'da P. T. T. Levazım Müdürlüğünden, İstanbul'da Yeni Valde Hanında P. T. T. Umumi Depo Ayniyat Muhasipliğinden bedelsiz olarak alınabilir. (10759) 6781

ENSTİTÜLER

Hamam ve fırıncıların nazarı dikkatine

Yüksek Ziraat Entitüsü İktisadi İşletme Müdürlüğünden :

Ağaç gövdesi ve kök olarak fazla mikarda odun satılacaktır. Talip olanların 23.12.942 çarşamba günü saat 15 te Keçiören asfalt caddesi üzerinde eski Ziraat mektebi durağında Yüksek Ziraat Enstitüsü İkatisadi İşletme Müdürlüğüne müracaatları ilân olunur. 6894

ANKARA VALİLİĞİ

Söğüt ağaçları hakkında

Ankara Vilâyetinden :

2906 sayılı nebatları hastalık ve zararlı böceklerden koruma kanunu mucibince iponomot haşeresinin istilâsı altında bulunan Baraj, Acarkadın, Orman Çiftliği, Balkat, Dikmen, İmrahor, Kayaş çevresi içinde kalan sahadaki söğüt ağaçlarının haşereden kurtarılması için dalların gövde ile birleştikleri noktanın 25-50 santim yukarısından kesilmesi ve ince dalların yakılması, yaşlı ağaçlar üzerinde ve fide halinde kat'iyen ince söğüt dalı bırakılmaması suretiyle mücadele icrası kararlaştırılmıştır. Bu işin kanunen mükellef bulunan sahipleri veya kiracıları ve yahut hükmi şahıslar tarafından nihayet 1-3-1942 tarihine kadar başarılması, bu müddet zarfında mükelleftiyetlerini yapmıyanlar hakkında kanunun ceza hükümlerinin tatbiki cihetine gidileceği alâkadarlara tebliğ ve ilân olunur.

Şase yaptırılacak

Ankara Valiliğinden :

1 — Nafıa müdürlüğüne ait bir adet Stoda Baker marka kamyon yaptırılacak şase işine talip çıkmadığından 14. 12. 942 tarihinden itibaren 10 gün müddetle pazarlığa konulmuştur.

2 — Keşif bedeli 1800 lira ve muvakkat teminatı 135 liradır.

3 — İsteklilerin bu miktar muvakkat teminat veya makbuzlariyle Ticaret Odası vesikalarını hamilen 24. 12. 942 tarihine rastlıyan perşembe günü saat 15 te daimi encümen reisliğine gelmeleri.

4 — Bu işe ait keşif ve şartnameyi her gün nafıa müdürlüğünde görebilecekleri.

(10894) 6923

ZİRAAT VEKÂLETİ

Memur alınacak

Ziraat Vekâletinden :

Vekâletimiz merkez teşkilâtında münhal 50, 60 ve 75 lira ücretle bareme dahil kâtip daktiloluklara müsabaka ile memur alınacaktır. Orta mektep mezunu bulunmadığı taktirde ilk mektep mezunları da müsabaka ile imtihana iştirak ettirilecektir. Müsabaka imtihanı 28.12.942 pazartesi günü saat 14 te yapılacaktır. Askerlikle alâkası olmıyan taliplerin Vekâletimiz Zatişleri Müdürlüğünden alacakları iş talepnamesini doldurup lüzumlu vesikalariyle birlikte 26.12.942 tarihine kadar Zatişleri Müdürlüğüne müracaat etmeleri ilân olunur. 6922

T. C. ZİRAAT BANKASI

•PARA• BİRİKTİREN RAHAT-EDER

Senede 28.800 lira ikramiye

Kumbaralı ve ihbarsız tasarruf hesaplarında en az 50 lirası olanlara bir sene içinde aşağıdaki plâna göre ikramiye verilecektir:

4	Adet	1000	liralık	4000 lira
4	„	500	„	2000 „
4	„	250	„	1000 „
40	„	100	„	4000 „
100	„	50	„	5000 „
120	„	40	„	4800 „
160	„	20	„	3200 „

Kuralar senede 4 defa, 11 Mart, 11 Haziran, 11 Eylül ve 11 Birincikânun tarihinde çekilecektir.

DİKKAT: Hesaplarındaki paralar bir sene içinde 50 liradan aşağı düşmiyenlerin ikramiyeleri % 20 fazlalaştırılacaktır.

Buğday ve mısır unu alınacak

Kocaeli - Arifiye Köy Enstitüsü ve Eğitmen Kursu Komisyonundan :

Cinsi	Miktarı	Fiyatı	Tutarı	İlk teminat
	Kilo	Kuruş	Lira Kr.	Lira Kr.
Buğday unu (% 95 randmanlı tek tip.)	40000	98	39200 —	2940 —
Mısır unu	20000	53	10600 —	0795 —

1 — Yukarda cins ve miktarları yazılı iki kalem un kapalı zarf usuliyle eksiltmeye konmuştur.

2 — İhale Adapazarı Belediye binasında toplanacak olan komisyon tarafından 24-1. ci kânun-1942 perşembe günü saat (15) te yapılacaktır.

3 — Her iki un partisi ayrı ayrı ihale edilecektir.

4 — İsteklilerin iştirak edecekleri her partiye ait ilk teminatları ihale saatinden evvel Adapazarı Malmüdürlüğüne yatırmaları ve yahut banka teminat mektuplarını komisyon başkanlığına ibraz etmeleri lâzımdır.

5 — Taliplerin eksiltmeye iştirak edebilmeleri için 2490 No. lu kanunun icabettirdiği vesikaları haiz bulunmaları şarttır.

6 — Teklif zarflarının bir saat önce komisyona verilmesi veya bunu temin edecek şekilde gönderilmesi,

Yukarda yazılı iki kalem una ait şartnameleri görmek için her gün Arifiye'de Köy Enstitüsü Müdürlüğüne başvurulması... 6670

Belediye Hastahanesinde geceleri nöbetçi tabibi bulunacak

Belediye Reisliğinden :

1 — Geceleri anî ve müstacel vakalarda hasta sahiplerinin müracaatlarını karşılamak üzere İtfaiye meydanındaki Belediye Hastanesinde bir nöbetçi tabipliği ihdas edilmiştir.

2 — Nöbetçi tabibi 10-12-942 perşembe gününden itibaren her gün saat 17 den ertesi sabah 9 a kadar vazifesi başında bulunacaktır. Tabibin emrinde âcil vakalara yetişmek üzere imdadı sıhhî otomobili de vardır.

3 — Nöbetçi tabibliğinin telefon numarası 2257 dir.

Satılık arsalar

İstanbul Defterdarlığından :

Dosya No.	CİNSİ	Muhammen bedel	teminat
52151/486	Büyükadada Maden mahallesinin eski Ayanikola yeni Yılmaztürk caddesinde eski 24 yeni 22-1 No. lu 39 pafta, 182 ada, 13 parsel 4445 metre murabbaı arsa.	20002,50	1501
51217-1114/95	Mecidiye köyünde 9 pafta 63 ada, 8 parsel No. lu 9876 metre murabbaı arsa.	49380	3704

Yukarda yazılı gayri menkuller kapalı zarf usuliyle arttırmaya çıkarılmış ise de talip zuhur etmediğinden 30-11-942 tarihinden itibaren bir ay içinde pazarlığa bırakılmıştır. İsteklilerin muvakkat teminat makbuzları ve nüfus hüviyet cüzdanları ile birlikte 22-12-942 tarihinden itibaren 30-12-942 tarihine ve haftanın pazartesi ve çarşamba günleri saat 14 ten 16 ya kadar Millî Emlâk Müdürlüğüne müracaatları.

105 2081

DAVUDOĞLU SUCUKLARI

MEMLEKETİMİZDE BİRİNCİLİĞİ KAZANMIŞTIR

TAKSİ ŞOFÖRLERİNİN NAZARI DİKKATİNE

Belediye Reisliğinden:

1 — Çalışacak vaziyette olmıyan veya benzini bulunmıyan taksiler bekleme mahallerinde ve caddelerde durmıyacaktır.

2 — Bekleme mahallinde ve caddelerde duran taksiler müşteri almıya mecburdur.

3 — Bazı şoförlerin müşterilerden fazla ücret talebettikleri vaki şikâyetlerden öğrenilmiştir.

Şikâyeti olanların 1358 - 1362 - 2911 - 2470 - 2960 - 2713 - 2956 - 2890 numaralara telefonla müracaatları rica olunur. (10281) 6305

misafir gelince

SODALI LİKÖR
İKRAM EDİNİZ

ANKARA PALAS

1 — Yılbaşı gecesi için masaların tutulmasına 22 ilkkânunda başlanacak ve 29 akşamı nihayet verilecektir.

2 — Yemek beher zat için 8 lira olup masaların tutulması zamanında peşin alınır. Masa rezerve edildiği halde mazeret zuhuriyle gelmiyecek olanların paraları 30 akşamı saat 20 den sonra iade edilmez.

3 — Yemeksiz masa rezerve edilmez

4 — Bedeli peşin verilmiyen yerler için, otel hiç bir teahhütte bulunamaz.

5 — Yemek parası konsomasyondan mahsup edilmez.

6 — Salonlar müracaat sırasına göre taksim olunur. Büyük salonda 4 kişilikten aşağı masa verilmez.

7 — Ekmek beraber getirilmelidir.

8 — Yer rezerve etmek için "Resepsiyon" kısmına müracaat ve yemek bedellerinin tediye edilmesi rica olunur. 3032

"DOĞAN"

Sigorta Anonim Şirketi Prodüksyon Müdürü olarak eskisi gibi Ulus Meydanı Koçak Han Birinci Katta bulunacağımı Sayın dostlarıma bildiririm.

Telefon: 2687 NIHAT RUTKAY

Sayın halka

Cereyan açma ve kapama servisi açık

T. H. Ankara Elektrik ve Havagazı T.A. Şirketinden: Abonelerimize bir kolaylık olmak üzere Kurban Bayramı günlerinde cereyan açma ve kapama servisimiz açık bulundurulacağından, evlerini değiştiren müşterilerimizin 3411 telefon numarasına müracaat etmeleri rica olunur. 3034

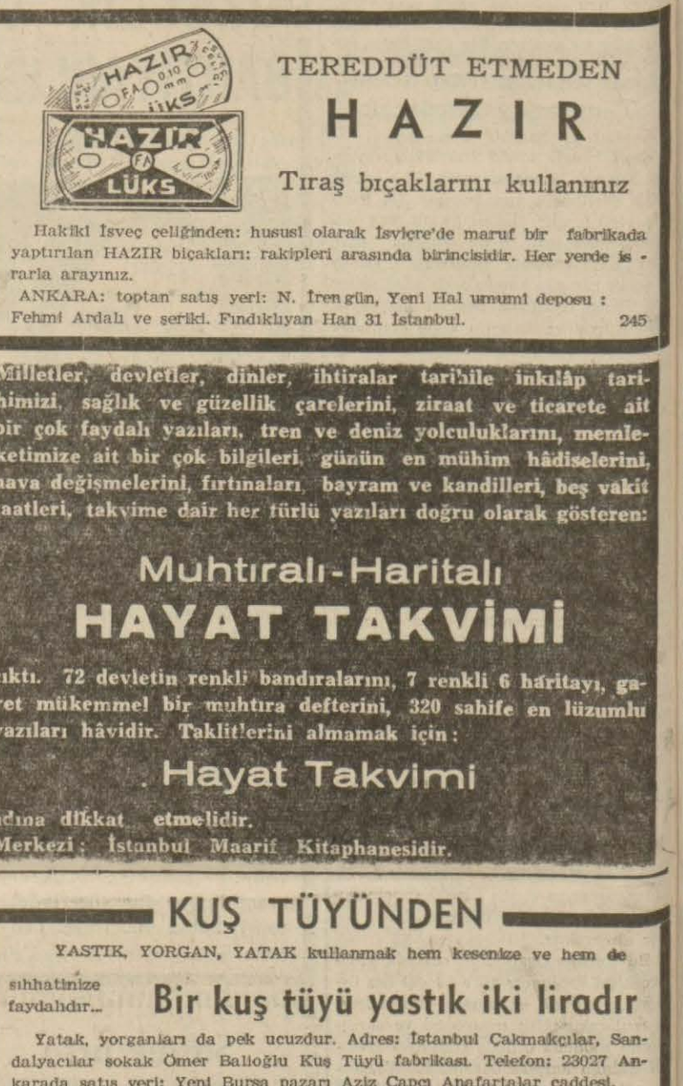

TEREDDÜT ETMEDEN
HAZIR
Tıraş bıçaklarını kullanınız

Hakiki İsveç çeliğinden: hususi olarak İsviçre'de maruf bir fabrikada yaptırılan HAZIR bıçakları: rakipleri arasında birincisidir. Her yerde israrla arayınız.

ANKARA: toptan satış yeri: N. İrengün, Yeni Hal umumi deposu: Fehmi Ardalı ve şeriki. Fındıklıyan Han 31 İstanbul. 245

MÜJDE

Sağır ve dilsiz genç Türk sanatkârı

İLLÜZİYONİST

Pr. Zeki İshak'ın fakirizm tecrübelerini görünüz

Bayram günlerinde Kurtuluş asfalt üzerinde Yağcıoğlu Fehmi Efe'nin Şen Yurt kıraathanesinde her saat değişik ve devamlı şayanı hayret gösteriler. Fırsattan istifade ediniz, koşunuz, hayretler içinde kalacaksınız.

Milletler, devletler, dinler, ihtiralar tarihile inkılâp tarihimizi, sağlık ve güzellik çarelerini, ziraat ve ticarete ait bir çok faydalı yazıları, tren ve deniz yolculuklarını, memleketimize ait bir çok bilgileri, günün en mühim hâdiselerini, hava değişmelerini, fırtınaları, bayram ve kandilleri, beş vakit saatleri, takvime dair her türlü yazıları doğru olarak gösteren:

Muhtıralı-Haritalı
HAYAT TAKVİMİ

çıktı. 72 devletin renkli bandıralarını, 7 renkli 6 haritayı, gayet mükemmel bir muhtıra defterini, 320 sahife en lüzumlu yazıları hâvidir. Taklitlerini almamak için:

Hayat Takvimi

adına dikkat etmelidir.
Merkezi: İstanbul Maarif Kitaphanesidir.

KUŞ TÜYÜNDEN

YASTIK, YORGAN, YATAK kullanmak hem kesenize ve hem de sıhhatinize faydalıdır...

Bir kuş tüyü yastık iki liradır

Yatak, yorganları da pek ucuzdur. Adres: İstanbul Çakmakçılar, Sandalyacılar sokak Ömer Balioğlu Kuş Tüyü fabrikası. Telefon: 23027 Ankarada satış yeri: Yeni Bursa pazarı Aziz Çapçı Anafartalar caddesi.

Öksürenlere: KATRAN HAKKI EKREM

Makinist alınacak

Ankara Telefon Müdürlüğünden:

Ankara ve İstanbul telefon santrallarında staj görüp yetiştirildikten sonra lüzum görülecek yerlere gönderilmek üzere müsabaka ile Bölge Sanat Okulu mezunlarından makinist alınacaktır.

Müsabaka 30-12-942 çarşamba günü saat 9 da Ankara, İstanbul ve İzmir Telefon Müdürlükleriyle Aydın, Diyarbakır Konya ve Sıvas P.T.T. Müdürlüklerinde yapılacaktır.

İsteklilerin bu müdürlüklere müracaatları ilân olunur. (10673) 6704

Tapu ve Kadastro

Tapu tesçili

Ankara Merkez Tapu Sicil Muhafızlığından:

Keşif dosya No. 69

Ankara'nın Aktaş mahallesinde şarkan sütçü Recep, garben bakkal Murteza, şimalen sucu Nuh, cenuben yol ile çevrili ve Tahsin Kayalı'nın işgalinde bulunan arsanın hazine namına tesçili Defterdarlıkça talep edilmektedir.

Tapu sicilinde kaydı bulunmıyan bu arsanın senetsiz tasarruf hakkındaki kaidelere uyarak tasarrufunun tahkik ve mesahasının icrası için 26. 12. 942 tarihinde mahalline gidilecektir. Bu yerde aynı bir hak iddia edenlerin resmî belgeleriyle beraber keşif gününden evvel muhafızlığımıza veya keşif gününde yerinde memura müracaatları ilân olunur. (10883) 6927

Kiralık mobilyalı daire

Yenişehir'in en merkezî bir yerinde üç oda bir hol geniş balkon ve müştemilât. Yenişehir Kutlu yanı Uçar sokak 11 No. saat 9-12- ve 14-19 arası. Mobilyasız verilmez. 408

ADEMİ İKTİDAR ve BELGEVŞEKLİĞİNE KARŞI

FORTOBİN

S. ve İ. MUAVENET VEKÂLETİNİN RUHSATINI HAİZDİR

HER ECZANEDE BULUNUR - POSTA KUTUSU 228

REÇETE İLE SATILIR

En güzel yılbaşı hediyesi, hakiki vitaminli

BELFAM

kremleridir

Kadın, erkek, genç ihtiyar herkesi memnun eder.

ULUS — 24. üncü yıl. — No: 7675

İmtiyaz sahibi
Hasan Reşit TANKUT
Neşriyat ve Müessese Müdürü
NAŞİT ULUĞ
ULUS Basımevi Ankara

DİKKAT: Gazetemize gönderilen her nevi yazılar neşredilsin edilmesin geri verilmez ve kayboluşundan dolayı hiç bir mesuliyet kabul edilmez.

Türkiye Cumhuriyet Merkez Bankasının 12-12-942 vaziyeti

AKTİF	Lira	Lira
KASA		
Altın : safi kilogram 74.616,483	104.954.052,36	
Banknot	10.025.296,—	
Ufaklık	144.146,27	115.123.494,63
DAHİLDEKİ MUHABİRLER :		
Türk Lirası	1.167.755,01	1.167.755,01
HARİÇTEKİ MUHABİRLER :		
Altın : safi kilogram 27.098,210	38.115.800,78	
Altına tahvili kabil serbest dövizler	—,—	
Diğer dövizler ve borçlu kliring bakiyeleri	51.321.664,62	89.437.465,40
HAZİNE TAHVİLLERİ :		
Deruhte Edi. evrakı nakdiye karşılığı	158.748.563,—	
Kanunun 6-8 inci maddelerine tevfikan hazine tarafından vaki tediyat	24.305.462,—	134.443.101,—
SENEDAT CÜZDANI :		
Ticari senetler	458.567.882,14	458.567.882,14
ESHAM ve TAHVİLAT CÜZDANI :		
A) Deruhte edilen evrakı nakdiyenin karşılığı esham ve tahvilât (itibarî kıymetle)	45.322.019,93	
B) Serbest esham ve tahvilât	10.500.689,30	55.822.709,23
AVANSLAR :		
Altın ve döviz üzerine avans	4.468,95	
Tahvilât üzerine avans	9.345.807,29	
Hazineye kısa vadeli avans	—,—	
Hazineye 3850 No. lu kanuna göre açılan altın karşılıklı avans	250.000.000,—	259.350.276,24
HİSSEDARLAR		4.500.000,—
MUHTELİF		8.366.969,80
YEKÛN		1.126.779.653,45

PASİF	Lira	Lira
SERMAYE		15.000.000,—
İHTİYAT AKÇESİ :		
Âdi ve fevkalâde	9.412.135,73	
Hususi	6.000.000,—	15.412.135,73
TEDAVÜLDEKİ BANKNOTLAR :		
Deruhte edilen evrakı nakdiye	158.748.563,—	
Kanunun 6-8 inci maddelerine tevfikan hazine tarafından vaki tediyat	24.305.462,—	
Deruhte Edi. evrakı nakdiye bakiyesi	134.443,101	
Karşılığı tamamen altın olarak ilâveten tedavüle vazedilen	45.000.000,—	
Reeskont mukabili ilâveten tedavüle vazedilen	313.400.000,—	
Hazineye yapılan altın karşılıklı avans mukabili 3902 No.lu kanun mucibince ilâveten tedavüle vazedilen	250.000.000,—	742.843.101,—
MEVDUAT :		
Türk Lirası	106.667.754,27	
Altın : safi Klg. 877,422	1.234.164,05	107.901.918,32
3850 No. lu kanuna göre hazineye açılan avans mukabili tevdi olunan altınlar :		
Safi Klg. 55.541,930	78.124.167,90	78.124.167,90
DÖVİZ TAAHHÜDATI :		
Altına tahvili kabil dövizler	—,—	
Diğer dövizler ve alacaklı kliring bakiyeleri	24.347.574,99	24.347.574,99
MUHTELİF		143.150.755,51
YEKÛN		1.126.779.653,45

1 temmuz 1938 tarihinden itibaren: iskonto haddi % 4 altın üzerine avans % 3

DEVA

KAŞELERİ

BAŞ, DİŞ, NEZLE, GRİP, ROMATİZMA

ve bütün ağrıları derhal keser.

Sıhhat Vekâletinin ruhsatını haizdir. İcabında günde 3 kaşe alınabilir.

Yeni Sinemada

BU GÜN BU GECE

HEDY LAMARR - JUDY GARLAND - LANA TURNER - JAMES STEWARD gibi 4 büyük artistin yarattıkları

ZİEGFELD YILDIZLARI

Seanslar: 11.30 - 14 - 16.15 - 18,30 - 21

Park Sinemasında

Bugün bu gece

Senenin ilk büyük süper filmi baştan nihayete kadar renkli.

KAN VERGİSİ

Baş rollerde: RANDOLPH SCOTT - GENE TİERNEY.

Seanslar: 10 - 12 - 14,30 - 16,30 - 18,30 - 21

Numaralı yerlerin evvelden aldırılması rica olunur.

Telefon: 1131

Sus Sinemasında

Bugün 10,30 dan itibaren

Dans... Müzik... Neşe...

ZİEGFELD YILDIZLARI

Seanslar: 10,30 - 13 - 15,15 - 17,30 - 20,30

Telefon: 3589

Sümer Sinemasında

Bugün Bu gece

hiş ve heyecanlı sahnelerle dolu aşk ve vazife filmi.

NAMUS BORCU

Kahraman fedai)

Seanslar: 10 - 12 - 14,30 - 16,30 - 18,30 - 21

Telefon: 3590