PAZARTESİ
14
İlkkânun
1 9 4 2.
5 KURUŞ

ULUS BASIMEVİ
Çankırı Caddesi Ankara
Telgraf: ULUS Ankara
—(Telefon)—
Başyazarlık 1371
Yazı İşleri Müdürü 1061
Müessese Müdürü 1144
Yazı İşleri 1062
İdare 1064

ULUS

ADIMIZ ANDIMIZDIR

Yurttaş !
İsraf her zaman bir ci
rümdür. Bugün bir hiya
nettir ·

★

Tasarrufa alış : raha
edersin.

C. H. P. vilâyet kongresinin dünkü toplantısından bir görünüş

Cumhurreisimiz Ankara'ya döndü

Cumhurreisimiz Millî Şef İsmet İnönü Çorum bölgesine yaptıkları seyahatten dün gece saat 23.45 te hususi trenleriyle Ankara'ya avdet buyurmuşlardır.

Tasarruf ve Yerlimallar Haftasının ikinci günün

Ankara Orta ve Yüksek tah gençliği dün bir miting ya

Tasarruf ve Yerli Mallar haftası dolayısiyle dün ya pılan mitingde B Nezahet Özen konuşuyor

Tasarruf ve Yerli Mallar mitingi için Ulus meydanındaki Zafer Anıtına geliş

Gençler heye nutuklar ver

Aldığımız haberlere gö
gün Başvekilimiz Şükrü
nun bir nutkiyle açılmış o
Tasarruf ve Yerli Mallar H
dun her tarafında coşkun
tezahürlerle kutlanmaktad

Bu münasebetle dün A
ve yüksek tahsil gençliği
danında heyecanlı bir miti
miştir.

Saat 13.30 da Samanpa
luşan gençler, önlerinde b
duğu halde hep birlikte U
nına gelmişlerdir. Meyda
binlerce ankaralı tarafında
muş bulunuyordu. Yol bo
lenler, gençlerimizi sevgi
riyle karşılıyorlardı.

Ulus meydanındaki töre
te, hep bir ağızdan söyle
Marşiyle başladı. Bunu,
nomi ve Artırma Kurumu
ta bir çelenk konması ta

Helkel önüne gelen D
Coğrafya Fakültesinden
zer, heyecanlı bir dille,
içindeki mesut Türkiye'ni
zarasını çizdi, bunu kim
olduğumuzu belirtti ve d

"Bugün bazı sıkıntılara
mecburiyetindeyiz. Lâkin
lıyız ki sınırlarımızda yur
bancı gözlerden korumak
yen Mehmetçikler var. Bi
tehlikeden uzak tutan ve
zi koruyan ordumuzu b
milleti seve seve besler ve

Bundan sonra vazifeler
Türkân Özer, istihsali
paramızı zirai ve sınai a
menin, fazla kazançların
menin, israf ve lüksten
hulâsa yiyecekte, giyecek
vatandaş olmanın vazife
sında bulunduğunu söyle
rini Atatürk'ün bir veci
latarak söyle bitirdi:

"Milli iktısadımızı, mu
milerin üstünde görmek

Siyasal Bilgiler Okulun
Meriç de heyecanlı bir se

(Yazısı 3. üncü say

Hafta içinde

Kemal TURAN

Sayın Başvekilimiz Sarocoğlu'nun evelki gün açtığı Tasarruf ve Yerlimalı Haftası, dördüncü yılında bulunduğumuz dünya harbinin iktısadi zaruretlerine en uygun tedbirleri içine aldığından üzerinde ısrarla durmakta fayda vardır. Belki büyük bir çoğunluğun esasen tasarruf içinde yaşadığı ve zaten gelemiyen yabancı malı yerine yerlisinin kullanıldığı bir devirde Tasarruf ve Yerlimalı Haftasını küçük ve varlıklı bir zümre içinmiş gibi sayanlar ve yalnız onlara hitabedildiğini sananlar bulunacaktır. Tasarrufun yalnız malda olabileceğini düşünenler böyle bir yanlışlığa daha kolay düşerler. Gerçi tasarruf yalnız malda dahi olsa, harp içinde veya dışındaki birçok milletlerin ne kadar dar yaşadıklarını düşünerek yemek ve giymekten tutunuz, birçok malları hepimizin bugünkünden daha tutumlu kullanabileceğimiz anlaşılır. Ancak tasarrufun yalnız mal istihlâkinde değil, malzemede, vasıtada, vakitte, işte ve parada da olduğunu hatırlarsak, bütün vatandaşlar için büyük bir dâvanın haftasında olduğumuzu kabul ederiz.

İstihlâkimize ayrılan her maddeden bir miktarını artırmak veya ihtiyaçlarımızı karşılamada daha az bir para harcamak herkes için bilinen bir tasarruf şeklidir. Bununla birlikte her birimiz mesleklerimize göre bir malzemeyi daha itinalı kullanarak, bir vasıtayı daha az yıpratarak ve hattâ bir işin zamanını kısaltarak da bir tasarruf yapmış oluruz. Bu yoldaki tasarrufların ehemmiyetini ölçmek için her mesleğin bu şekillerden birinin devamlı bir akışı demek olduğunu düşünmelidir. Esnaf, fabrikacı ve hattâ çiftçi, malzemelerini gayet tutumlu kullanırsa bütün günkü çalışması arasında artıracağı şey bir adamın günde iki defa yemek yerken ayıracağından şüphesiz çok ve pek çok değerdedir. Gene bir işçi, bir usta ve bir makinist kullandığı vasıtayı daima iyi tutar, küçük bir eğeden koca bir lokomotife kadar kendine emanet edileni yıpratmazsa elbette bir insanın giyimindeki tasarruftan daha faydalı bir iş yapmış olur.

Zamandan tasarruf hemen herkes için mümkün görünen ve fakat o kadar kolay olmıyan bir şeydir. Malzemeyi israf ve vasıtayı tahribettiğimizi bize maddi delillerle ispat edenler bulunur. Fakat zamanımızı tasarrufla kullanmadığımızı ileri sürmek oldukça güçtür. ve bu hususta kendimizi en çok yanıltan gene kendimizdir. Bize bir iş verene veya âmmeye karşı borçlu olduğumuz vaktı en iyi bir şekilde geçirdiğimizi ölçecek değişmez bir tartı yoktur. Böylece ve millet müesseseleri ve iş sahipleri zamanı kullanmada, şu veya bu karineler dışında, adamlarının karakterine güvenmeyi tercih

— (Sonu 3 üncü sayfada) —

Hararetli görüşmelerden sonra Ankara C. H. P. Vilâyet Kongresi işlerini bitirdi

Kimsesiz çocuklarla yoksullara yardım meselesi görüşüldü

Bazı delegeler hayır cemiyetlerinin daha verimli bir çalışma yolunda birleştirilmelerini ileri sürdüler

C.H.P. Ankara Vilâyeti Kongresi dün saat 14 te Halkevinde toplanarak hararetli konuşmalardan sonra çalışmalarını bitirmiştir. Toplantıda delegelerden başka, C. H. P. Ankara Bölgesi Müfettişi Amasya Mebusu Bay Esat Uras, Ankara mebusları, Vali muavini Bay Orhan Sami Gönenç, Belediye Reis muavini Bay Rauf Demirtaş, Belediye ve Umumi Meclis üyeleri ve pek çok partili hazır bulunmuştur. Toplantıyı ikinci Reis Bay Ziya Sıdal açmış ve önce hesap encümeni raporu okunmuştur. Bu rapor, Vilâyet İdare Heyetinin iki yıllık hesaplarının incelenerek hepsinin doğru ve dürüst olduğunu bildiriyordu. Umumi Heyet bu raporu kabulden sonra Vilâyet İdare Heyetinin ve kazaların bütçelerini ayrı ayrı müzakere ederek kabul etmiştir.

Bundan sonra dileklerin müzakeresine geçilmiştir; dilek encümeni raportörü Bay Mecdi Sadrettin Sayman, encümenin raporunu okuyarak, esaslı dilekleri ve bunların istinadettikleri sebepleri izah etmiştir. Bundan sonra takip ve intacı Parti Genel Sekreterliği makamına taalluk eden vilâyet dileklerini dilek encümeni Reisi Bay Naşit Uluğ tek tek izah ederek encümence bu dilekler üzerinde verilmiş olan kararları anlatmıştır. Her biri halk ve memleket faydasını istihdaf eden bu dilekler kabul edilmiştir. Avukat İbrahim Kemal Atakay'ın mahkûmların istihsal mevsimlerinde tarlalarda çalıştırılması hususundaki dileğinin İdare Heyetine havale edilmesi kabul edildikten sonra, muhtelif delegelerin içinde bulunulan pahalılık ve darlık mevzuları üzerinde ileri sürdükleri muhtelif talep ve fikirlere cevap veren Dilek Encümeni Reisi Naşit Uluğ demiştir ki:

B. Ziya Sıdal kongreye reislik ediyor

C. H. P. Müfettişi ve mebuslar kongrede

C. H. P. vilâyet idare heyeti âzaları kongrede

"— Aziz Arkadaşlar,

İki yıl önce vilâyet kongremizi dileklerimizin en başında, en büyük ve tek dileğimizin Türk istiklâl ve cumhuriyetinin devam ve bekası için katlanamıya cağımız hiç bir fedakârlık olmadığını, ve her şeyimizi bu uğurda fedaya hazır ve amade olduğumuzu söyliyerek kapamış olduğumuzu hatırlarsınız.

Bugün ikinci cihan harbinin dördüncü yılı içinde Vilâyet Kongremizde buluştuğumuz şu anda harp felâketinin sınırlarımıza kadar yayılmasına rağmen, vatan ve istiklâlimizin her türlü tecavüz ve tasalluttan korunmuş olduğunu müsterih müşahede ediyoruz. Arkadaşlar, bu durumu, hiç bir zaman ve hiç bir suretle tesadüf ve talihe borçlu olmadığımızı, bunu ancak milletimizin dürüstlük, zekâ, fedakârlık, fazilet ve cesaretine medyun olduğumuzu elbette idrak ediyoruz. Ve bu iki yıl içinde bunca güçlüklere rağmen millî müdafaamızı bir kaç kat kuvvetlendirdiğimizi, ve ordumuzu yurdumuzu koruyacak pek müthiş bir harp varlığı olduğu kadar da sulhun muhafızı ve büyük hâdimi olarak pek müessir bir duruma yükseltmiş bulunduğumuzu hep birlikte görüyoruz. Arkadaşlar inanalım ki, bu olay hepimizin fedakâr omuzları üzerinde yükselen halk idaresinin başlıca başarısıdır, bununla iftihar hakkımızdır.

Bizi bahtiyar kılan bu duruma rağmen, milletçe pek büyük bir imtihan geçirmekte olduğumuza şüphe yoktur. Bu öyle çetin bir imtihandır ki, bunda nüfusuna, sanayiine ve maddî varlığına güvenen nice milletler fevkalâde ıstıraplar ve güçlükler içinde bocalamaktadırlar. Bu beşer buhranı içinde tabiatiyle biz de

(Sonu 2 inci sayfada)

Başarı gemisinde bir yangın çıktı

Ankara, 13 a.a. — Bize verilen malûmata göre Devlet Denizyollarına ait 1300 hamule tonluk "Başarı" vapuru mazot ve gaz hamulesiyle İskenderun'dan Mersin'e geldikten sonra cumartesi günü saat 21,15 te geminin makine dairesinde bir yangın çıkmıştır. Gemi mürettebatı ve mahalli itfaiyenin yardımiyle geminin yalnız arka kısmındaki kamaralar ve ahşap kısımları tamamen yandıktan sonra hamuleye sirayet etmeden yangın söndürülmüştür. Geminin sarnıçları ve tekne aksamında hasar olmadığı gibi mürettebattan da hiçbir zayiat yoktur.

Yangının esbabı hakkında adlî ve teknik tahkikata başlanmıştır.

Hazin bir törenle B. Fuat Çiğiltepe dün gömüldü

Vefatını teessürle haber verdiğimiz Elâzığ Mebusu Fuat Ziya Çiğiltepe'nin cenazesi dün hazin bir törenle Hacıbayram camisi önünden kaldırılmış ve yeni mezarlığa defnolunmuştur.

Cenaze töreninde Büyük Millet Meclisi Reisi Abdülhalik Renda, bir çok mebuslar, merhumun akraba ve dostları ve yüzlerce halk bulunmuştur. Bir kıta asker ve bir polis müfrezesi cenazeye karşı son saygı vazifesini yerine getiriyordu. Bir çok yerlerden cenazeye konulmak üzere çelenkler gönderilmişti.

İktisat Vekilimizin radyodaki konuşması

Sırrı Day, harp karşısında her yurttaşa düşen vazifeleri anlattı

Tasarruf ve Yerlimalı Haftası münasebetiyle İktisat Vekilimiz Sırrı Day dün akşam Ankara radyosunda bir konuşma yapmıştır. Bu konuşmanın metnini aynen sütunlarımıza alıyoruz :

Aziz yurttaşlarım,

Ulusal Ekonomi ve Artırma Kurumunun kıymetli ve devamlı himmetiyle, her yıl kutladığımız Tasarruf ve Yerli Mallar Haftasında bu yıl dahi size hitabetmek şeref ve fırsatından duyduğum sevinç içinde hepinizi hürmetle selâmlarım.

Bütün dünya ve insanlığı türlü felâketlere maruz bıraktığını görmekle elem duyduğumuz harp ateşi ortasında, sulhun kıymet biçilmez nimetleri içinde üç harp yılı geçirmiş bulunuyoruz. Bu saadeti büyük rehberimiz, Milli Şef'imiz başta olmak üzere ana siyasetimizi idare edenlerin her zaman minnetle anacağımız, yüksek ve uzak görüşlü tedbirlerine, Türk milletinin birliğine, ordumuzun ve bünyemizin kuvvet ve kudretine borçluyuz. Bunun için bu mesnetleri büyük bir titizlikle daima sağlam tutmak zorundayız.

Yurttaşlarım,

Aziz vatanımızın muhtaç olduğu iktisadi inkişaf ve tekâmülü temin için başarmağa mecbur olduğumuz işlerin durmadan ilerletilmesine ve hattâ harp sonu inkişaflarına göre hazırlıklı olmağa var gücümüzle ça-

(Sonu 3 üncü sayfada)

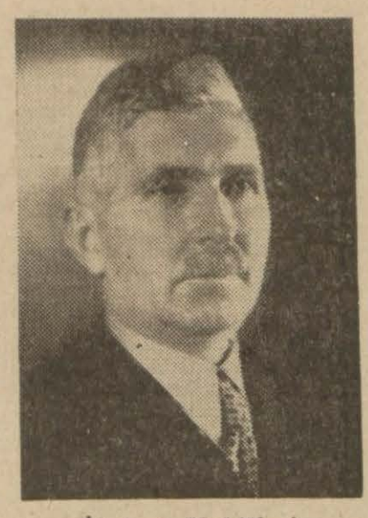

İktisat Vekilimiz B. Sırrı Day

İktisadî De Teşekkül Umumi He

İktisadi Devlet Tesekk
Heyeti bugün Büyük Mille
ttüphanesinde toplanarak
1941 yılı hesaplarını incel
edecektir.

Cuma günkü deprem yüzünden

Çorum'da yeniden can ve mal kayıbı oldu

25 ölü, 11 yaralı var

600 e yakın ev tamamen yıkıldı

ÇORUM, 13 a.a. — Evvelki gün vukua gelen yer sarsıntısı vilâyetimiz içinde yeniden insan kaybına ve yüzlerce evin yıkılmasına sebep olmuştur.

Bu zararlara dair alınan resmi malûmat, Çorum merkez kazasına bağlı Lacin nahiyesinin Küçük Lasin köyünde geçen yer sarsıntısından kurtulmuş olan altmış ev tamamen harap olmuştur. Bu köyde dört ölü ve iki yaralı vardır.

Kavaklı Çiftlik köyünün 19 evinden 15 i tamamen çökmüş, 4 ü de hasar görmüştür. Bu köyde de iki ölü vardır. Hayvan zayiatı da oldukça büyüktür.

Mescitli köyündeki evler tamamen yıkılmıştır. Burada da hayvan kaybı çoktur.

Çamlıca köyünde 80 ev tamamen yıkılmıştır. Karapınar ve Şeyhbuzinli köyünde 29 ev, Bagzik köyünde 3 0ev yıkılmıştır. 98 evli Kuyumcu köyünün üç evi müstesna diğerleri tamamen yıkılmıştır. Bu köyde 15 ölü, ve 9 yaralı vardır. 142 hayvan kayıptır.

Osmancık kazasının Dodurga köyünde 180 ev yıkılmış, diğerleri zarar görmüştür. 100 evli Berk köyü tamamen harap olmuştur. Bu köyde de dört ölü vardır.

Başvekilimiz dünkü at yarışlarını takip ederlerken

Safkan arap Handikapını Gl. Cemal Böke'nin "Dabi„ si kazandı

—(Yazısı 4. üncü sayfada)—

Güclerin futbol maçları

Harp O. Kırıkkale 2-1, Yedeksubay G Ankara G. nü 2-0 y

Dün Ankaragücü Stadında Askeri Güçler arasında futbol maçlarına devam edildi. Havanın güneşli olması yapılacak iki maçın şampiyonluk üzerine tesir etmesi sahada kalabalık bir seyirci kütlesi toplamıştı.

Günün ilk karşılaşmasına saat tam 13 te hakem B. Necdet Özgüç'ün idaresinde başlanıldı. Takımlar söyle çıktılar.

Harp Okulu :

Baki - Nadi, Mehmet - Fikret, Burhan, Süleyman - Emin, Necmi, Taci, Şükrü, Cahit.

Kırıkkale: Ferit - Saim, Rıza - Muzaffer, Lütfü, Fehmi - Zeki, Tahsin, İsmail, Haydar, Halit.

Oyunun başlamasiyle beraber Harp Okulu müdafaasına yüklenen Kırıkkalelileri Mehmet kornerle durdurdu. Sa-

(Sonu 4 üncü sayfada)

Yedek Subay Ok sinin bir kur

Stepney'de, sığınaklara yerleştirilmiş çocuklara yemek veriliyor

SEYAHAT NOTLARI

İngiltere'de iaşe işleri

Zengin fakir, herkes ayni yemeği yiyor

Kadın, Erkek, işe yarar herkes silâh imalinde çalıştırıldığı için İngiltere'de Lordlar bile kendi işlerini kendileri görüyorlar

MUHARİP memleketlerin iaşe vaziyeti yabancı gazeteciyi ilgilendiren en ehemmiyetli meseleler arasındadır. Çünkü muharip memleketlerin iaşe vaziyetleriyle dayanma kabiliyetleri arasında çok sıkı bir münasebet vardır. Bir de uzakta iken her memleketin iaşe vaziyeti hakkında birbirini tutmıyan haberler gelir: Almanya'nın vaziyeti şöyledir. Rusya'nın vaziyeti böyledir. İngiltere'nin vaziyeti şudur. İtalya'nın hali budur. Bu haberler sık sık gazetelerin sütunlarında yer bulmaktadır. İngiltere'ye vardığımız zaman ilk alâkadar olduğumuz iş bu mesele üzerinde doğru dürüst malûmat edinmek oldu. Esasen bu tetkik İngiltere'ye ayak basar basmaz yabancıya verilen yemeklerde başlamaktadır.

Vaktiyle hizmetçi olan bu kadın şimdi demiryolu işçiliği etmektedir.

Yazan:

Ahmet Şükrü ESMER

Tayyareden iner inmez, hava istasyonunun lokantasına davet edildik. Orada yaptığımız ilk kahvaltıda bize verilen bir yulâf lâpası, bir yumurta, iki dilim ekmek ve bir fincan kahveden ibaretti. Normal zamanlarda İngilizlerin kahvaltıları, balık, jambon, et, yumurta gibi çok ağır yemekleri ihtiva ettiğini hatırladığımdan bunu basit bulmuştum. Bununla beraber, normal zamanlarda benim de yediğim kahvaltı bundan fazla olmadığı için hava istasyonundaki yemek şahsım namına kâfi ve hattâ fazla bile geldi. Ancak bu kahvaltıda tereyağının ve şekerin azlığı dikkati çekiyordu. Tetkikatımızdan sonra da İngiltere'de en çok sıkıntı çekilen maddeler arasında tereyağiyle şekerin bulunduğunu gördük.

Şeker darlığı 1940 senesi ilkbaharında İngiltere'yi ziyaret ettiğimiz zaman da hissediliyordu. O zamandan hatırlıyorum: bir sabah Mançester şehrinin büyük otellerinin birinde kahvaltı ediyorduk. O zaman iaşe vaziyeti çok daha genişti. Kahvaltı için yulâf lâpası ve kahve ısmarlamıştım. Evvelce yulâf lâpasını getiren garson, elinde toz şeker hokkasiyle yanıma geldi ve sordu:

— Şeker tayininizi lâpa ile mi yoksa kahve ile mi alacaksınız? dedi. Her ikisi için de şeker alamazsınız.

Söylemeğe lüzum yoktur ki aradan geçen iki sene zarfında şeker vaziyeti bollanmamış daralmıştır. Tereyağı hattâ şekerden de daha dardır. Yatak odasına getirilen kahvaltı ile verilen tereyağı o kadar küçük ve incedir ki odaya gelinciye kadar tabağın içinde dağılır ve âdeta bıçakla alınacak bir şey kalmaz.

Bununla beraber İngiltere'de açlık yoktur. Ekmek, sebze, tavuk, balık ve meyveden başka her şey vesikaya tabidir. Ve zengin, fakir her ingilize aynı miktar gıda maddesi verilmektedir. İngiltere'ye giden yabancıya derhal iaşe kuponları verilir. Yabancı bu kuponları otel idaresine teslim eder ve otelin lokantasında üç öğün yemek yemek hakkını elde eder. Öğle ve akşam yemekleri şudur: bir çorba, bir tabak yemek ve şekeri az tatlı. Çorba yerine ordövr yemek caizdir. Bu da bir sardalya, rus salatası ve haşlanmış çeşitli sebzeden ibarettir.

Her loktantada herkese verilen yemek bundan ibarettir. Yemeğin fiyatı lokantaya göre değişir. Ucuz lokantalarda bu yemeği iki şilline yemek mümkün iken, meselâ Savoy otelinde aynı yemek on bir şilinedir. Verilen fazla para, lokantadaki lüks servis ve çalgı içindir. Yoksa miktarı ve evsafı değişmez. İaşe teşkilâtının bu mahiyeti evlere misafir dâvetini büsbütün kaldırmış gibidir. Bununla beraber, biz bazı evlere davet edildik. Dikkat ettik: bu evlerde bize ikram edilen yemek, daima tavuk ve balık gibi vesikaya tabi olmıyan maddelerle pişirilmişti. Şeker gibi vesika ile verilen maddeleri ev sahipleri misafirleriyle paylaşmışlardı. Bir gün Lord Astor'un evine çaya davet edildik. Sırası gelmişken şunu söyliyeyim ki İngiltere'de ev hizmetçisi hemen hemen kalkmış demektir. Eli ve kolu sağlam olan herkes, ya askeri hizmette veya harp sanayiinde kullanılmaktadır. Lord Astor'un evi Londra'ya yakın Askat kasabasında Thames nehri kenarında orta çağda yapılmış büyük bir şato idi. Böyle bir evin belki de yirmi hizmetçi ile idare edilebileceğini anlamak için etrafa bakmak kâfi idi. Geniş salonlar, büyük bahçeler, çimenler ve nehre kadar uzanan bir orman. Büyük Elçimizle beraber şatoya vardığımız zaman, kapıyı Lord'un kendisi açtı. Bahçeye bir çay masası kurulmuş, bizi bekliyorlardı. Bir müddet sonra Lady Astor ve diğer davetliler geldiler. Çayı Lady Astor döktü ve Lord Astor da dağıttı. Bir aralık Lady Astor, bu çayı bize ikram edebilmek için birkaç gün, kendi şeker tayınından tasarruf ettiğini söyledi.

Bir gün de İngiltere'nin eski Ankara Büyük Elçisi Sir Percy Lorraine bizi akşam yemeğine davet etmişti. Kapıyı Büyük Elçinin kendisi açtı. Salona oturduktan sonra bir köşeye evvelce hazırladığı aperitifleri kendi eliyle bize ikram etti. Yemek odasına gittik. Burada da masadan kendisi kalkarak mutbah ile yemek odası arasındaki servis penceresine gitti ve yemek tabaklarını alarak masaya getirdi. Servis penceresinin arkasında birisinin bulunduğu görülüyordu. Ev sahipleri bunun, hizmetçi olmayıp o gün yardım etmek için gelen akrabadan biri olduğunu söylediler.

Meyve vesikaya tabi değilse de pek azdır ve fiyatı da çok yüksektir. Bir armut bizim paramızla bir kaç liradır. Muz hiç bulunmaz. Bir gün Büyük Elçimiz bizim şerefimize bir ziyafet vermiş ve ziyafete Londra'nın büyük gazete sahiplerini de davet etmişti. Ziyafetten sonra Portekiz'den hususi surette getirttiği muzu da ikram etti. Daily Telegraph gazetesinin sahibi Lord Kemsley, eline aldığı muzu Büyük Elçimiz Bay Rauf Orbay'a göstererek dedi ki:

— Ben ve Lady Kemsley üç senedenberi muz yemedik. Müsaade ederseniz bu muzu cebime koyarak Lady Kemsley'e götüreceğim.

Tabiidir ki muz, lüks meyve gibi maddelerin iaşe vaziyetiyle bir alâkası yoktur. İngilizlerin iaşe yüzünden bolluk içinde bulunmadıkları görülmekte ise de memleketin hiç bir tarafında açlık olmadığı da muhakkaktır. İngiliz milletinin iaşesi mesuliyeti, Lord Wolton adında bir zatın omuzları üstündedir. Bu zat politika adamı değil, iş adamıdır. İaşe işini idare etmek için iş başına çağrılmış. Kendisini makamında ziyaret ettik. Bize kendisinin iş adamı olduğunu, bu vazifevi ancak harbin devam ettiği müddetçe kabul ettiğini ve harp biter bitmez çekileceğini söyliyerek dedi ki:

— Vazifem basittir: Britanya adalarında oturan her insana günde üç övün yemek tedarik etmek.

Sonra eline bir vesika alarak ilâve etti:

— İşte her insanın her gün yiyeceğinin miktarı şu vesika üzerinde yazılıdır. Bu vesika üzerindeki gıdanın miktarı ve evsafı mütehassıslar tarafından tayin edilmiştir. Bir insanı besliyecek miktar ve vasıftadır. Bu vesikayı ben veriyorum. Benim senedimdir. Britanya adalarının her neresinde olursa olsun, bu vesikayı gösteren her insana bu miktar gıdayı vermek benim tek vazifemdir.

Bundan sonra iaşe nazırı, umumi vaziyetten bahsetti. Eğer Japonya harbe girmemiş olsaydı, İngiltere'de iaşe vaziyetinin çok bol olabileceğini söyledi. Bununla beraber, bugünkü vaziyetin de çok dar olmadığını, bunu devam ettirmek için İngiltere'de bol stokların bulunduğunu, fakat daima ihtiyatlı hareket etmek lüzumunu hissettiğini söyledikten sonra şunları ilâve etti:

— Biz ingilizler, dedi, normal zamanlarda çok yemek yiyen bir milletiz. O kadar ki hazımsızlık yüzünden birçoklarımız hastalanır. Mütehassısların tetkiklerine göre, benim kurduğum iaşe rejimi içinde milletin umumi sıhhati kötüleşmemiş, tersine olarak iyileşmiştir.

Giyim vaziyeti de vesika ile idare edilmektedir. Her nüfusa senede muayyen sayıda kupon veriliyor. Muayyen miktar kuponla muayyen miktar eşya satın alınmaktadır. Meselâ bir takım elbise için para ile birlikte on sekiz, bir gömlek için dört, bir çift çorap için iki, çamaşır için beş kupon verilir. İstiyen bütün kuponlarını şu veya bu madde eşya için sarfedebilir. Fakat herkes kendi ihtiyacına göre çeşitli eşya satın alarak bir muvazene temin etmeğe çalışır. Bir senelik kuponla aşağı yukarı bir kat elbise, iki kat çamaşır, bir iki gömlek, birkaç çift çorap, bir kaç kıravat temin etmek mümkündür. Kuponlar şahsidir. Fakat kocanın karıya, karının kocaya ve ana babanın çocuklarına devretmeleri caizdir. Yabancıya devretmek veya para karşılığı olarak satmak en ağır hapis cezasını gerekleştirmektedir.

Bununla beraber, kanuna aykırı hareket edenler de eksik değildir. Hattâ bir karaborsanın mevcut olduğundan bahsedenler de olmuştur. Fakat bunu söyliyenlerin de ifade ettiklerine göre bu karaborsa muamelesi o derece azdır ki, kurulan teşkilâttan beklenen müspet netice üzerine hissedilir ölçüde bir tesir yapmamaktadır. Hulâsa olarak şu söylenebilir ki İngilterenin gerek iaşe ve gerek giyim bakımından dar vaziyette olmakla beraber, açlık ve çıplaklık yoktur ve şimdilik ufukta böyle bir tehlike de belirmiş değildir.

BİRKAÇ SATIRLA

Bir tasarruf edebiyatı doğdu!

Tasarruf ve Yerlimalı Haftalarının elle tutulur faydalarını kavradıktan sonra Türk milleti, bu dâvayı benimsiyerek tutmıya ve yürütmiye başlamıştır. Türk milletindeki bu şuurlu yönelişin izahlarını rakamlar ve istatistikler en veciz şekilde yapmaktadır. Banka kasalarındaki tasarruf yekûnları, her yıl bir kat daha yükselen millî tasarruf grafikleri, katmerlenerek çoğalan tasarruf istatistikleri bu ileri hamlenin canlı şahitleridir.

Biz, oldum olası tasarruf seven bir milletizdir. "Damlaya damlaya göl olur, ak akçe kara gün içindir" dedeleri mizin bize miras bıraktıkları birer ata sözüdür. Bunlara benzer nice sözlerimiz daha vardır.

Tasarruf ve Yerlimalları Haftaları, iktısadî bünyemize büyük kazançlar temin etmekle, tasarruf terbiyemizi kuvvetlendirmekle kalmamış, bir de tasarruf edebiyatı yaratmıştır.

Her yıl caddelerde gördüğümüz dövizler, radyoda dinlediğimiz vecizeler, gazetelerde sık sık rastladığımız sözler, tasarruf haftalarının edebiyata malettiği kaynaklardır.

Bunların içinde bilhassa günün havasına ve şartlarına uyanlar, aktüel olanlar daha çok sevilmekte ve tutulmaktadır:

"Mala hücum, malın fiyatını yükseltir. Yükselen fiyat, paranın kıymetini düşürür: bindiğin dalı kesmek istemiyorsan, maldan kaç, bankaya koş.."

"İsraf her zaman bir cürümdü, bugün bir cinayettir".

"Bugünün en büyük israfı, ekilmemiş topraktır. Topraklarının her karışını ek."

Bunları, dikkatle okumak, inanarak okumak bu haftanın vazifeleri arasındadır. Çünkü içinde büyük hakikatler gizliyen şu birkaç satır, istiklâl cephemizde bizi daima uyanık tutmıya yetecek bir değerdedir.

Tasarrufu sevelim ve bu vazifeye dört elle sarılalım. Çünkü tasarruf barış yıllarında belki sade varlığımızı arttırıyordu, bugün darlığımızı da azaltacaktır. İsraftan kaçınalım. "Çünkü dün bir cürümdü bugün bir cinayettir."

Sabaheddin SÖNMEZ

Müfettiş ve kontrolör seyahat yevmiyelerine %50 zam yapılması isteniyor

Hükümet Büyük Millet Meclisine vermiş olduğu bir kanun projesi ile müfettiş, müfettiş muavinleri ile vazifelerinin mahiyeti itibariyle aynı vaziyette bulunan kontrolör ve kontrol memurlarının seyahat ve ikamet yevmiyelerinin yüzde 50 nisbetinde arttırılmasını teklif etmiştir.

Proje, memur ve müstahdemlere verilecek olağanüstü zam hakkındaki kanuna ek kanun projesine ek olarak teklif olunmaktadır. Projenin mucip sebeplerinde, bugünkü hayat şartlarının yüksekliği hasabiyle bunların bölge merkezleri dışında ihtiyaçlarını temin hususunda zorluk çektikleri ve karşılıyamadıkları yazılmakta ve yevmiyelerin arttırılmasının karar altına alınması istenilmektedir.

Bütçe Encümeni, Hükümetin teklifini bazı değişikliklerle kabul etmiştir. Proje Meclisin bugünkü ruznamesine alınmıştır.

Yurttaş !

Erken yat, erken kalk. Hem sağlığından, hem kesenden kazanırsın.

Hararetli görüşmelerden sonra Ankara C. H. P. Vilâyet Kongresi işlerini bitirdi

Kimsesiz çocuklarla yoksullara yardım meselesi görüşüldü

(Başı 1. inci sayfada)

birçok mahrumiyetlere katlanacağız, pek çok sıkıntılar göreceğiz., bir yandan hayatımızı bu sıkıntı ve kısıntı şartlarına uydururken, köylü, kentli bu vatanın bütün evlâtlarının birlik ve beraberlikle yenemiyecekleri hiç bir güçlük olmadığı na da inanacağız ve inanıyoruz. İşte bu karar ve iman iledir ki, pek uzun da sürse bu harbin bütün acı ve tehlikelerini karşılamıya yetecek millî kudreti varlığımızda duyuyoruz.

Arkadaşlar, kongremizin toplu bulunduğu pek kısa ve fakat biribirine inananlar için yeter bir zaman içinde duyduk ve gördük ki; büyük milletimize güvenimiz, millî birlik ve tesanüdümüz, umumi itimat havamız kuvvetlidir ve durmadan kuvvetleniyor, saflarımız sıklaşıyor. Bu vatanın istikbal ve saadeti için kalbimizdeki büyük iyman, şimdi bu toplantıdan çıkarken bir kere daha elbette kuvvet ve feyz alacaktır.

Aziz arkadaşlar, cihan harbi en çetin ve en sinir bozucu safhasına girmiş bulunuyor. Harbin acılarının, pahalılık ve darlık halinde bizim topraklarımıza elini uzatacağı tabii idi. Bu durum karşısında bize düşen partili şuuru, her vatandaşın bu şartlara katlanma mukavemetini arttırmak için aydınlatıcı vazifemizi hatırlatıyor.

Bu darlık ve sıkıntıyı niçin çekiyoruz ve neden çekeceğiz? Çünkü dâvamız, Türk istiklâl ve hürriyetidir. Bu büyük âfet ve belâ karşısında tek korunma yolu, her şeyi vatanı koruma uğruna vermek ve feda etmektir.

Can, kan ve namus pahasına kurulmuş olan, bütün şeref ve mesuliyetinin ortağı bulunduğumuz Türkiye Cumhuriyetinin büyük siyasî kurumu C. H. P. nin âzaları ve delegeleri sıfatiyle bu vesile ile de kutsal anılarımızı tekrarlamalıyız. Milletçe hiç bir fedakârlıktan çekinmediğimizi, istiklâl ve cumhuriyetimizin ebediliği için bütün varımızı vermiye hazır bulunduğumuzu ve bu kararımızı vazife fikrinin kat kat üstünde, ancak gönül ve sevgi kudretinin bir ifadesi ve Parti kongresinin sesi olarak ilâna müsaadenizi diliyorum."

Bu beyanattan sonra dileklerin belediye ve vilâyete ait olan kısımlarına geçilmiş, şehir dilekleri raportör Mecdi Sadrettin Sayman ve vilâyete ait dilekler encümeni adına Kemal Zeki Gencosman tarafından ayrı ayrı izah olunmuştur. Bunlar arasında Ankara kazalariyle, merkez ve Çankaya kazalarının kongrelerinde konuşularak vilâyet kongresine arzı kararlaşmış bulunan bu dilekler, halk hayatının hemen her cephesini ilgilendiriyordu.

Dünkü konuşmalar sırasında bilhassa üzerinde durulan meseleler kimsesiz çocuklarla, fakir halkın vaziyetleri olmuştur.

Bu münaseebtle söz alan Dr. Ragıp Tüzün umumiyetle yardım cemiyetlerinin daha verimli bir çalışma yolunda birleştirilmeleri mevzuu üzerinde durmuş, kışın en şiddetli devresine girmiş bulunduğumuz halde henüz Ankara'daki fakir halka hemen hiç bir yardım yapılamamış olduğunu kaydettikten sonra, yardımların, gaye aynı da olsa muhtelif kurumlar arasında dağıldığından bahsetmiş ve demiştir ki:

"Mevzuun uzun uzadıya tetkik ve mütaleaya tahammülü yoktur. Yeni seçilecek idare heyetinden rica ediyoruz. Bu işi yarından itibaren ele alsınlar ve fakir fıkaraya en kısa zamanda yardım imkânı arasınlar."

Dr. Ragıp Tüzün bundan sonra Kızılay'ın kapatma kararı vermiş bulunduğu Şefkat Yurdunun kısa bir tarihçesini yapmış, bundan 12 yıl önce kurulmuş olan bu hayır ocağının çalışma sistemini anlatmış ve Ankara orta tahsil müesseselerinde birincilik kazanan çocuklardan çoğunun burada yetişmiş olduğuna işaret etmiştir. 22 bin hastanın tedavi gördüğü, on binden fazla hastanın bedava ilâç aldığı böyle hayırlı bir müessesenin yaşamasının temini dileğini tekrarlıyan Ragıp Tüzün, Çocuk Esirgeme Kurumunun da kendisinden beklenen büyük yardımları yapamadığını, umumiyetle bu türlü müesseseler vasıtasiyle, hayır işlerine sarfolunmak üzere halkın yaptığı yardımın yüzde ellisinin idare masraflarına gittiğini söylemiştir.

Dr. Hâmit Osman Olcay da, esas itibariyle aynı kanaatte bulunduğunu, zaten iki yıl önce de bu yardım şekillerini birleştirmiye teşbbüs edilmiş olduğunu hatırlatmıştır.

Dr. Celâl Karal, aynı dileklere iştirak etmiş, mevzuu biraz daha genişletrek sosyal yardımın birçok şartlarından mahrum bulunduğumuz üzerinde hassasiyetle durmuştur.

Bu konuşmalardan sonra ruznamenin diğer maddelerine geçilerek Vilâyet İdare Heyeti seçimi yapılmıştır. Seçme neticesinde, İbrahim Rauf Ayaşlı, Ali Riza Sun, Arif Çubukçu, Fahri Tandoğan, Hayrullah Özbudun, Emin Halim Ergun, Hilmi Atlıoğlu, Cafer Tayyar Benadam, Rauf Baykan Kongrece C. H. P. Ankara Vilâyeti İdare Heyeti âzalıklarına intihap olunmuşlardır.

Büyük kurultayda Ankara'yı temsil etmek üzere delege olarak da aşağıdaki zatlar seçilmişlerdir:

Arif Çubukçu, Hilmi Atlıoğlu, Fahri Tandoğan, Hayrullah Özbudun, Emin Halim Ergun, Ziya Sıdal, Sadi Batu, Halil Naci Mıhcıoğlu, Dr. Hüseyin Ertuğrul Eti, Vehbi Koç.

Cumhurreisimiz Millî Şef İsmet İnönü'ye Hükümet merkezi halkının sonsuz tazim duygularını arzeden, Büyük Millet Meclisi Reisimize, Başvekilimize, Mareşalimize, C.H.P. Genel Sekreterine ve Vali ve Belediye Reisimize saygılarını sunan C.H.P. Ankara vilâyet kongresi böylece sona ermiştir.

Kongre bittikten sonra delegeler, Vilâyet İdare Heyetinin dâvetlisi olarak büfede ağırlanmışlardır.

☆ ☆ ☆

Ankara, 13 a.a. — C. H. P. Edirne, Afyon ve Giresun vilâyet kongrelerinin toplandıklarını bildirmektedir.

Yurtta C. H. P. kongreleri

Ankara, 13 a.a. — Cumhuriyet Halk Partisi Denizli, Sinop, Isparta ve Manisa vilâyet kongrelerinin toplandıkları bildirilmektedir.

Vali ve Parti, mıntaka müfettişlerinin de hazır bulundukları bu toplantılarda yurt için hayırlı konular üzerinde görüşmeler yapılmış ve delegeler tarafından Büyük Kurultay'a sunulmak üzere ileri sürülen dilekler tespit edilmiştir.

Çok samimi bir hava içinde geçen bu toplantılarda, Ebedi Şef'in hâtırası taziz edilmiş ve Millî Şef İnönü'ye karşı sarsılmaz bağlılık tezahürlerinde bulunulmuştur. Kongreler yeni idare heyetlerini ve Kurultay delegelerini seçerek toplantılarına son vermişlerdir.

Basın Birliği Merkez Heyeti toplantısı

Türk Basın Birliği Merkez Heyeti Reisliğinden: Basın Birliği Merkez Heyeti bugün saat 16 da Ulus Müessesesindeki merkezinde toplanacağından sayın merkez heyeti âzasının içtimaa şeref vermelerini rica ederiz.

CUMA GÜNÜ KURBAN BAYRAMI

18-12-1942 tarihine rastlıyan cuma günü Kurban Bayramı olduğu ilân olunur.

	Saat	Dakika
Bayram namazı	8	51

Basın Birliği Yüksek Haysiyet Divanı toplantısı

Türk Basın Birliğinden: Türk Basın Birliği Yüksek Haysiyet Divanı 15 ilkkânun 942 salı günü saat 14 te Ulus Müessesesindeki merkezinde toplanacağından sayın âzanın bu içtimaa şeref vermelerini rica ederiz.

Balık satışı

Belediye Reisliğinden :

Soğuk hava tertibatlı vagonla Sökeden getirilmiş olan taze kefal balığının kilosu (90) kuruştan Elektrik Şirketi yanındaki soğuk hava deposunda satılmaktadır. 6831

Bugünkü Meclis

Haklarında müstaceliyet kararı verilen maddeler:

Mebus seçimi hakkında kanun lâyihası ve Adliye, Dahiliye ve Teşkilâtı Esasiye Encümenleri mazbataları.

Bir defa müzakereye tâbi olan maddeler:

Büyük Millet Meclisiğ Riyaseti Cumhur ve Divanı Muhasebat 1941 malî yılı hesabı katileri hakkında Meclis Hesaplarının Tetkiki Encümeni mazbatası.

Bolu Mebusu Lûtfi Gören'in Avukatlık Kanununun muvakkat 4 üncü maddesinin (A) fıkrasının tefsiri hakkında takriri ve Adliye Encümeni mazbatası.

İnhisarlar Umum Müdürlüğü 1939 malî yılına ait bilânçosunun gönderildiğine dair Başvekâlet tezkeresiyle İnhisarlar Umum Müdürlüğü 1939 malî yılı hesabı katisine ait mutabakat beyannamesinin sunulduğuna dair Divanı Muhasebat riyaseti tezkeresi ve İnhisarlar Umum Müdürlüğü 1939 malî yılı katî hesabı hakkında kanun lâyihası ve Divanı Muhasebat Encümeni mazbatası.

İstanbul Mebusu Ziya Karamursal'ın, Arzuhal Encümeninin 20. XI. 1940 tarihli haftalık karar cetvelindeki 2264 sayılı kararın umumi heyette müzakeresine dair takriri ve Arzuhal ve Maliye Encümenleri mazbataları.

İkinci müzakeresi yapılacak maddeler:

Türkiye ile Almanya arasında ticarî mübadelelerin tanzimine dair 9 ilkteşrin 1941 tarihli anlaşmanın tasdikına dair kanun lâyihası ve Hariciye ve İktısat Encümenleri mazbataları.

Gedikli erbaşların maaşlarının tevhit ve teadülüne dair olan 3779 sayılı kanuna ek kanun lâyihası ve Millî Müdafaa ve Bütçe Encümenleri mazbataları.

Muharip yabancı ordu mensuplarından Türkiye'ye iltica edenler hakkında ki 4104 sayılı kanunun 4 üncü maddesinin değiştirilmesine dair kanun lâyihası ve Hariciye, Millî Müdafaa ve Bütçe Encümenleri mazbataları.

Birinci müzakeresi yapılacak maddeler:

Ankara Elektrik ve Havagazı ve Adana Elektrik müesseselerinin idare ve işletilmeleri hakkında kanun lâyihası ve Maliye, Bütçe, Nafıa ve Dahiliye Encümenleri mazbataları.

Memur ve müstahdemlere verilecek fevkalâde zam hakkındaki 4178 sayılı kanuna ek kanun lâyihası ve Bütçe Encümeni mazbatası.

Memur ve müstahdemlere verilecek fevkalâde zam hakkındaki 4178 sayılı kanunun 9 uncu maddesinin sonuna bir fıkra eklenmesine dair kanun lâyihası ve Nafıa ve Bütçe encümenleri mazbataları.

Posta, Telgraf ve Telefon Umum Müdürlüğü teşkilâtına dahil olan ve vazife icabı olarak hayvan tedariki mecburiyetinde bulunan süvari müvezzilere yem bedeli verilmesi hakkında kanun lâyihası ve Nafıa ve Bütçe Encümenleri mazbataları.

Türk parası kıymetini koruma hakkındaki kanun hükümlerinin değiştirilmesine dair kanun lâyihası ve Muvakkat Encümen mazbatası.

Zonguldak Mebusu Rifat Vardar'ın yirmi dokuz yaşına girdikleri halde maiyet memurluğu hakkını kaybetmemeleri icabeden yüksek mektep mezunları hakkında kanun teklifi ve Dahiliye encümeni mazbatası.

Daimi kart alacaklara

Belediye Reisliğinden :

1) 1-1-1943 gününden itibaren şehrimiz Halk Dağıtma Birliklerine kayıt olunabilmek ve daimi ekmek kartı alabilmek için :

A) Diğer şehir ve kazalardan gelenlerden, geldikleri yerlerde Dağıtma Birlikleri teşkilâtı varsa bu birliklerden kayıtlarının silindiğini ve ekmek kartı alıp almadıklarını gösterir birer *(yer değiştirme belgesi)*.

B) Geldikleri şehir ve kazalarda Dağıtma Birlikleri teşkilâtı yoksa, mahallî belediye teşkilâtından veya köy muhtarlarından o yerden tamamen ayrıldıklarını ve kart usulü varsa kart alıp almadıklarını, kart usulü yoksa kart usulü olmadığını bildirir bir *(yer değiştirme belgesi)* getirmeleri istenecektir.

2) Hal ve vaziyetiyle yaptığı işi, şehrimizde daimi kalacağı kanaatini vermiyen kimselere daimi ekmek kartı verilmiyecektir. Bu itibarla, 1-1-1943 gününden itibaren Halk Dağıtma Birlikleri her şahıstan veya aile reisinden evlerinin tapularını veya kiracı iseler kira kontratlarını veyahut da çahştıkları iş yerlerinden daimi iş gördüklerini gösterir muteber bir vesikayı istiyecekler.

Bu sebeple *(Yer değiştirme belgesi)* getirmiyenlere, ve şehrimizde daimi kalacağını ispat için icabında tapusunu, kira mukavelesini veyahut da iş yeri vesikasını ibraz etmiyenlere sureti katiyede daimi ekmek kartı verilmiyeceğinden, işbu vesikaların simdiden temin edilmesi lüzumu ehemmiyetle sayın halktan rica olunur. 6777

Sayın halkın nazarı dikkatine

Belediye Reisliğinden :

Sonkânun - şubat 1943 ayları ekmek kartları dağıtılırken, sonteşrin - ilkkânun ayları ekmek kartlarının kırmızı çerçeveli ana parçası Halk Dağıtma Birlikleri tarafından aranacaktır. Bu sebeple sayın halkın ellerindeki ekmek kartlarını iyi muhafaza etmesi lüzumu ehemmiyetle rica olunur. 6778

GÜNÜN GÖLGESİ

Halk dilekleri, Hükûmet yolunda...

KIRK BİN köyün her birinden, Ankara'ya yol vardır. Bu kelime değişikliğiyle bir eski romalı sözünü tekrarlıyabiliriz: bütün yollar Ankara'ya çıkar. Bütün yollar burada birleşir.

Sevinçler buraya akar. En neşeli günlerimizde halk bağrından doğan en sıcak duygular, Ankara'da Çankaya eteklerinde buluşurlar.

Dertlerimizin de son durağı Ankara'dır. Geçimi az gelen köy, mektebi yetmiyen nahiye, vilâyet şosası bozulan kaza ve nihayet bin bir halk hizmetinin dertop olduğu vilâyet gözlerini Ankara'ya dikmişlerdir. Merhem buradadır.

Dert, diyorum, bundan hemen ürküp tiksinmemelidir. Biz, birçok ihtiyaçlarımızı da "dert" sözünde toplamışızdır. Belki bunda, bir yanıklık, bir dokunaklık sezdiğimizden; belki halk yığınlarının umumi bünyelerine rahatsızlık verdiğinden arzu ve ihtiyaçlarımızın çoğunun adı "dert" tir. Hayalimizi derhal büyük ve kangren olmuş yaralara çekmesin: halkın, dilek adı altında derece derece Ankara'ya yolladıkları, köy, nahiye, kaza veya vilâyetlerde oturan yurttaşların dertleridir. Devletten derman istiyorlar.

Üç buçuk aydanberi, her gün bir veya birkaç toplantı haberi neşrediyoruz. Ocaklardan başladık. Bunlar en küçük Parti teşekküllerinin adıdır. Sonra sırasiyle nahiyeler ve kazalar toplandılar. Şu bir iki gün içinde bütün vilâyetler, kongrelerini bitirmiş olacaklardır.

Üç buçuk ay içinde olup biten, yalnız yurttaşların bu fırsatta bir kere daha yanyana gelmiş olmasından ibaret değildir. Hiç bir memleketin halkı, derdini apaçık ortaya koymakta bizimki kadar asil bir samimilik göstememiştir. Toplantılar da zaten yalnız bununla mânalanırlar.

İki günden beri Hükümet merkezinin kongresi çalışıyordu. Kongrenin lûtufkâr teveccühiyle halk dileklerinin tetkiki için ayrılan komisyonda vazifelendirildim. Komisyona Ankara köy ve kazalarından binlerce dilek geldi, bunlar birer birer okundu ve dün Umumi Heyete de arzolundu. Ben bu memleket işlerini bir kere daha ve halktan öğrenmiş oldum. Dilekler, şuurlu bir hemşeri terbiyesiyle, fakat açık ve samimî bir dille ortaya konulmuştur. Hangi Devlet tedbirinin ne yüzden aksadığını, hangilerinin daha çok isabetli olduğunu öğrenmek mi istiyorsunuz? Halka kulak veriniz. Fakat sokak dedikodusuna değil, çünkü ona yalan, dolan, menfaat, hainlik.. Her şey karışabilir. Bunlara, partililere, bu biribirini tanıyan, seven ve biribirine inanan insanlara kulak veriniz. Eğer, köşede size dudak bükene rastlarsanız, onun hakkında bin bir ihtimal düşünmekten de çekinmiyerek, bu ocak altında konuşan halkı dinleyiniz: doğru olan, halkın dediğidir.

Şimdi, bütün memleket ölçüsünde "mesele" lerimizin konuşulacağı günlere, kurultaya hazırlanıyoruz. Dört yılda bir, Türk halk idaresinin bu en büyük organı, olup bitene bir göz atar, eksik ve artıkları kontrolden geçirir. Hükümete direktif verir ve dağılır.

Ocaktan, büyük kurultaya kadar hâkim olan, Devlete emreden halk ne büyük kuvvet, halk idaresi ne asil bir rejimdir.

Kemal Z. GENCOSMAN

Hafta içinde

(Başı 1 inci sayfada)

ederler. Bu şekli ile vakitten tasarruf daha çok bir terbiye meselesidir ve böylece de âmir, aile reisi, arkadaş ve kardeş olarak her birimiz yakınlarımızı zamanlarını faydalı geçirmelerine ikna etmeliyiz. Tasarruf haftası hepimize bu vazifemizi hatırlatmaktadır.

Yurtta hiç bir zaman yalnız başına tasarruf dâvası yapılmış değildir; onunla birlikte tekrarlanan ve ülkü tanınan bir şey daha vardır: istihsali artırmak. Yeni Türkiye'nin büyük kurtuluş ve kuruluş organı olan Cumhuriyet Halk Partisi de programında "normal sermayenin yegâne membaı millî sây ve tasarruftur (*)" diyor, evvelâ istihsalin en büyük unsuru olan sâyi ve ondan sonra tasarrufu, normal sermayenin, yeni Türkün iktısadi istiklâlini ve refahını sağlıyacak en büyük vasıta kaynağı sayıyor. Gerçekten, yıllardanberi tutumlu olmak gayreti yanında ve hemen hemen onunla bitişik olarak vatandaştan istihsalini artırması istenir ve böylece tasarruf mevzuu kuru bir mahrumiyete katlanma isteğinden çıkıp istihsali hızlandırıcı bir kuvvet halinde ifade edilmiş olur.

Sayın Başvekilimiz de "her Türkten her gün bir kuruşluk mal fazla istihsal ve bir kuruşluk mal az istihlâk etmesini" istemekle tasarrufun, biraz evvel söylediğimiz gibi, memleket verimini artıracak en büyük unsur olduğunu rakamla ispat ediyor. Gerçekten memlekette 140 milyon liralık bir servet artışı, yani Türk bütçesinin yarıya yakın bir rakamı azımsanacak bir şey midir? Bu miktar nakde inkılâp etse daha birçok şimendiferler, yollar yapılır, kanallar açılır, madenler işletilebilir ki bunların yaratacağı refahı tahmin güç değildir.

On Üçüncü Tasarruf ve Yerlimalı Haftasında tasarruf ve istihsal dâvamız üzerinde durarak şimdiye kadarki tedbirlerimizin selâmetini ve bundan sonrakilerin istikametini topluca ölçmüş bulunuyoruz. Memleket işlerinde olduğu gibi her birimizin şahıslarımıza, mesleklerimize ve evlerimize ait işlerde de öyle bir tasarruf ve istihsal mevzuunun iç murakabesini yapmamız gerektir. Böylece okullarından aldıkları iyi telkinlerle bazan bizi bu tarzda murakabelere davet eden küçüklerimize karşı da hazırlanmış oluruz.

Kemal TURAN

(*) C. H. P. programı madde: 6

İstanbul'daki dostluk kupası müsabakaları

Berabere vaziyette iken Fener B. sahadan çekildi

İstanbul, 13 (Telefonla) — Bugün burada Fener ve Şeref stadlarında dostluk kupası ve kupa maçları yapıldı.

Fener stadında sekiz bin seyirci önünde Fenerbahçe - Galatasaray; Beşiktaş - Beykoz karşılaştılar.

Galatasaray - Fenerbahçe karşılaşmasında Galatasaraylılar ilk devreyi Cemilin yaptığı golle 1-0 bitirdiler. İkinci devrede Fenerliler Küçük Fikretin ilk dakikalarda yaptığı bir golle beraberliği temin ettiler. Galatasaraylılar Cemil vasıtasiyle ikinci sayılarını yapınca oyun zevkli bir hal aldı. Fenerliler Halitin ayağiyle ikinci sayılarını çıkarınca oyun daha süratlendi. 20 nci dakikada bir Galatasaray hücumunda Fener kalesi karıştı, top dışarı çıktı. Galatasaraylılar topu dışardan çevirerek Fener kalesine soktular. Hakem önce avut verdi. Sonra Muratın eline değdi diye penaltı verince bu penaltıya itiraz eden fenerliler sahadan çıktılar.

Gene dostluk kupası maçında Beşiktaş Beykozu 4-0 yendi.

Kupa maçlarında Vefa - Hilâl'e 3-0, İstanbulspor - Kasımpaşaya 2-1, Süleymaniye - Haliçe hükmen galip geldiler.

Ankara - İstanbul boks karşılaşmasını da 6-2 İstanbul takımı kazandı.

Yogoslav vatanseverleri son savaşlarda 4000 Mihver askeri öldürmüş

Londra, 13 a.a. — Moskova radyosunun verdiği bir habere göre yugoslav vatanseverleri son savaşlarda işgal kuvvetlerine mensup dört bin alman askerini öldürmüşlerdir. Yayça ve Travik çevrelerinde yalnız bir kaç gün içinde üç yüzden ziyade alman subay ve askeri öldürülmüştür

TELGRAF - TELEFON - RADYO HABERLERİ

LONDRA'YA GÖRE :

Berlin'in iddiasına rağmen Londra'da Gl. Montgomery'nin hücuma geçtiğinden haber yok

Tunus'ta almanlar hücumlar yaptılar

Londra, 13 a.a. — Reuter'in Kahiredeki muhabirinin dün akşam alınan bir telgraf general Montgomery'nin büyük ölçüde bir taarruza geçtiğine dair almanlar tarafından verilen haberleri teyit etmemekle beraber 8 ci ordu devriyelerinin dün yeniden El' Ageyla önünde ileri Britanya mevzilerinden takriben 4000 metre mesafede bulunan bir noktaya girdiklerini bildirmiştir. Almanlardan evvelki geceki gibi rast gele ateş açmamışlardır.

Kahire resmî tebliği

Kahire, 13 a.a. — Orta-Şark müşterek tebliği: İleri unsurlarımız dün Elâgeylâ'da düşman müdafaalarını yoklamıya devam etmişlerdir. Libya'da muharebe meydanı bölgesi üzerinde küçük ölçüde hava faaliyeti olmuştur. Karşıkoyma toplarımız bir düşman bomba uçağı düşürmüştür.

Hava kuvvetlerimiz dün gece Tunusta Gabes garına ve diğer hedeflere hücum etmişlerdir. Gene dün gece Napoli yeniden bombalanmış ve yangınlar çıkarılmıştır.

Palermo doklarına da hücum edilmiş ve liman çevresinde birçok infilâklar olmuş ve yangınlar çıkmıştır.

Orta bomba uçaklarımız dün Trablus'u bombalamışlar ve yollarda bulunan taşıtları mitralyöz ateşine tutmuşlardır.

Cenup istikametinde ilerliyen bir düşman bomba uçağı Pantellaria açıklarında avcılarımız tarafından denize düşürülmüştür.

Uçaklarımızın hepsi üslerine dönmüştür.

Tunus'ta durum

Londra, 13 a.a. — Şimal Afrika fransız umumi karargâhının tebliği:

Medjez ve El Bab kesiminde düşman dünkü hücumlarının akamete uğramasına rağmen bu sabah yeniden hücuma başlamıştır.

Şimal Afrika'daki müttefik umumi karargâhının sözcüsü Mecezelbab kesiminde iki hücumun püskürtülmesinden sonra almanların teşebbüs ettiği hücumların pek şiddetli olmadığını bildirmiştir.

Sözcünün ifadesine göre, Mecezelbabdaki harekâta fransız kuvvetleri de iştirak etmiş ve 15 tankın himayesinde hareket eden bir alman piyade teşkilini püskürtmüştür.

Deniz ve hava harekâtı

Resmen bildirildiğine göre Akdeniz de faaliyette bulunan ingiliz denizaltıları mihvere ait bir silâhlı ticaret gemisiyle iki ticaret gemisini batırmıştır.

Müttefik hava kuvvetleri, Sicilyada almanların iaşe üslerini teşkil eden Palermo ve Taormina limanlarını şiddetli surette bombalamıştır.

Fas radyosunun bildirdiğine göre Tunus - Cezair huduna yakın Bone limanına mihver hava kuvvetleri tarafından yapılan akın üzerine zarar olmussa da bahrî tesislere bir şey olmamıştır. Atılan bombalar hususi binaların üzerine düşmüş ve maalesef siviller arasında ölenler olmuştur. Şehrin doğu kısmı boşaltılmıştır. Limanın kapanmış bulunduğu hakkında mihver kaynaklarından verilen haberler tamamiyle asılsızdır.

Fransız batı Afrika'sının durumu

Londra, 13 a.a. — Fas radyosu bugün fransız batı Afrikası umumî valisi M. Boisson'un bir demecini neşretmiştir.

M. Boisson fransız batı Afrikasının iltihakının Şimal Afrika'daki akislerini hatırlattıktan ve bunu takibeden teşkilâtlanmanın mahiyetini belirttikten sonra demiştir ki:

Bütün hudutlarımız üzerinde vaziyet tamamiyle aydınlanmıştır. Vazifemiz tesbit edilmiştir. Herkes için yalnız bir tek vazife vardır: çalışmak, hazırlanmak ve zamanı gelince çarpışmak. Bir tek hedef mevcuttur ve o da müşterek zaferdir.

Okul spor yurtları futbol maçları

Dün Ankaragücü stadında okul spor yurtları futbol maçlarına devam olunmuştur. İlk karşılaşma Atatürk lisesi - Yapı Usta Okulu arasında yapıldı. Oyunun başından sonuna kalar hâkim oynıyan Atatürk liseliler 3-0 galip geldiler. Günün en mühim teması Tecim Lisesi - Bölge Sanat arasında idi. Fikstürler başlıyalı beri ilk oyununu yapacak olan Tecim liselilerin, Sanat Okulu gibi enerjik bir ekip karşısında alacağı neitce merak ediliyordu. Tecim Liseliler güzel bir oyun sistemi ile Sanat kalesini tazyike başlalılar. Filhakika oyunun sekizinci dakikasında Ticaretliler santraforları Rezzak'ın gayet güzel bir şütü ile ilk sayılarını kaydettiler. Devre Ticaretlilerin baskısı altında 1-0 bitti. İkinci haftaymın ilk dakikalarında Ticaret sağ açığının ortladığı topu, Rezzak hiç durdurmadan sıkı bir şütle ikinci defa kaleye soktu. Bu sayıdan sonra Sanatlılar açılarak oyuna hâkim oldular. Oyunun ortalarına doğru santrafor Hafi sanatlıların ilk golünü çıkardı. Ve oyunun son dakikalarında gene Hafi güzel bir şütle Sanatın ikinci sayısını da çıkarmıya muvaffak olarak maç 2-2 berabere neticelendi.

BERLİN'E GÖRE :

dün sabahtan hücuma geçen ingilizler kıyı yolunun iki yanından Mihver mevzilerine doğru ilerliyorlar

İngilizlerin bütün hücumları geri atıldı

Londra, 13 a.a. — Berlin radyosuna göre, resmî alman ajansı dün akşam şu haberi neşretmiştir:

General Montgomery cephenin sahil kısmında Mersa Elbrege'de ve bunun daha cenubunda sahille birleşen noktada taarruza geçmiştir. Montgomery pek çok tank kullanmakta ve hücumlarını hava teşekkülleri ile desteklemektedir.

Berlin, 13 a.a. — Salâhiyetli kaynaklardan bildirildiğine göre, dün akşam geç vakte kadar ingiliz sekizinci ordusu, Mareşal Rommel'in Libya'daki müdafaa sistemine karşı hücumlarda bulunmuştur. Fakat bu hücumların hepsi püskürtülmüştür.

D. N. B. ajansının bildirdiğine göre, 8 inci Britanya ordusu dün sabahın ilk saatlerinde Rommel kuvvetlerine karşı hücuma geçmiştir. Uzun süren şiddetli bir topçu hazırlığından sonra ehemmiyetli piyade kuvvetleri sahil yolunun iki tarafından alman - italyan tank kuvvetlerinin bulunduğu mevzilere doğru ilerlemeğe başlamışlardır.

Alman resmî tebliği

Berlin, 13 a.a. — Bugünkü resmî tebliğe göre Sirenayka cephesinde alman zırhlı kuvvetlerinin şiddetli karşı hücumları neticesinde şiddetli ingiliz hücumları püskürtülmüştür.

Tobruk limanı, düşman motörlü nakliye kolları ve bir düşman tayyare meydanı savaş tayyarelerimiz tarafından tesirli surette hücuma uğramışır.

Düşmanın son günlerde Tunus'ta kaybettiği araziyi geri almak için yaptıbı hücumlar püskürtülmüştür. Bir düşman grupu yakılmış ve 13 düşman ankı yokedilmiştir.

Dün gece hava kuvvetlerimiz Bone limanını bombalamışlar ve 8000 tonilâtoluk bir düşman ticaret gemisini yakmışlardır.

Bir alman denizaltısı Oran açıklarında bir ingiliz torpido muhribine iki torpil isabet ettirmişr.

İtalyan resmî tebliği

Roma, 13 a.a. — İtalyan kuvvetleri umumi karargâhının tebliği :

Düşman Sirenayka'da kuvvetli bir baskı yapmıştır. Karşı hücum yapan kuvvetlerimiz bir kaç esir almıştır.

Tunus'ta düşman dün kaybettiği mevzileri geri almak için teşebbüslerde bulunmuşsa da bu teşebbüslerin hepsi püskürtülmüştür.

İngiliz buğdayı İran'da

Tahran, 13 a.a. — Royter ajansı bildiriyor:

İngiltere'nin İran'a verdiği buğdayın ilk partisi kamyonlarla Tahran'a gelmiştir. Bu kamyonlar ingiliz bayrakları ile süslenmişti. Buğdaylar halkın alkışları arasında İran bayrakları ile süslü başka kamyonlara nakledilmişti.. İran kamyonlarının üzerinde "İngiltere İran'a buğday veriyor,, ibaresi yazılmış bulunuyordu.

Biraz sonra İran uçakları şehir üzerinde dolaşarak küçük kağıtlar atmışlardır. Bu kağıtlarda ingilizler ile amerikalıların İran'a buğday verecekleri hakkında vermiş oldukları söz hatırlatılmakta ve bu vâdin yerine getirildiği kaydedilmekte idi.

Mihver ajanlarının tahrikiyle çıkan karışıklıklar şimdi tamamiyle yatıştırılmıştır. Esnafın dükkânlarının kapalı bulundurmaları yasak edilmiştir. Bütün şehirde tam bir sükûn vardır. Karışıklıkların sebepleri hakkında tahkikatta bulunmak üzere bir komisyon teşkil edilmiştir. Şüpheli bazı kimseler tevkif edilmiştir. Hükümet tarafından neşredilen bir tebliğde karışıklıklar esnasında mal ve mülkleri hasara uğrıyanların zararlarının tazmin edileceği bildirilmiştir.

Amiral Darlan'ın İslâm ahaliye hitâbı

Londra, 13 a.a. — Amiral Darlan bugün Şimal Fransız Afrikası ile batı fransız Afrikasında bulunan islâm ahaliye hitaben radyoda bir nutuk söylemiş ve ezcümle demiştir ki :

İslâm ahali,

İtalyanların Trablusgarp, Arnavutluk ve Habeşistan'daki islâm ahaliye yaptıkları işkenceleri biliyorsunuz. Suriye, Mısır ve şimal Afrika'daki müslümanlar bu harpten mesul olan diktatörlerin rejimine son vermek istiyorlar. Düşman Tunus'un bir kısmını işgal etmişse de sıkı bir surette birleşmiş olan fransız, müttefikler ve müslüman orduları yakında italyanları ve efendileri almanları denize dökeceklerdir. O zaman ateşi ve kılıçlarımızı İtalya'ya geçirerek italyan vahşetinin masum kurbanlarının intikamını alacağız.

BERLİN'E GÖRE

Tuapse kesiminde göğüsgöğüse savaşlar cereyan etti

Rjev'de yeniden 153 sovyet tankı tahribolundu

Berlin, 13 a.a. — Alman umumi karargâhının tebliği: Dün bütün gün Tuapse çevresinde göğüs göğüse muharebelerden sonra bir alman av tümeni Sovyet hücumlarını püskürtmüştür.

Terek çevresinde düşman, tanklardan müzaheret gören büyük kuvvetlerle hücum etmiştir.

Volga ve Don çevrelerinde yapılan sovyet mevzii hücumları alman ve italyan kıtalarının müdafaası karşısında durmuştur.

Macar hücum kıtaları Don'un doğu kıyısındaki düşman savaş tesisatını tahribetmiştir.

Alman, romen, italyan ve macar hava kuvvetleri kara harekâtını desteklemek üzere muharebe sahaları üzerinde faaliyette bulunmuşlardır. Cereyan eden hava muharebelerinde ve karşıkoyma toplarımızın ateşiyle 37 düşman uçağı tahribedilmiştir. 7 alman uçağı kaybolmuştur.

Rjev'in cenubunda düşman hatlarımızı yarmak için yaptığı teşebbüsleri tekrarlamıştır. Bütün düşman hücumları tardedilmiştir. 153 düşman tankı yeniden yokedilmiştir.

Tropez ve İlmen gölü kesimlerinde düşman neticesiz hücumlar yapmıştır.

Petain'in Hitler'e cevabı

Vichy, 13 a.a. — Ofi bildiriyor: 26 sonteşrin 1942 de Şansölye Hitler Mareşal Petain'e metni o zaman neşredilen bir mektup göndermişti. Mareşal Petain 5 ilkkânunda Şansölye'ye aşağıdakį cevabı göndermiştir:

Ekselâns Şansölye,

Fransa, felâketi içinde, ordusu, donanması ve hava kuvvetleri için, tarihinin askerî ananelerine sadakatten mülhem bir sevgi ve bağlılık hissi muhafaza etmişti.

Mütareke mukavelenamesi ile bu ordunun bazı unsurlarını muhafaza etmesine müsaade eylemekle, alman milletinin asaletin takdir ettiği bu hislerin kıymetini anlatmakta olduğunuzu gösterdi.

Fransız Afrikasına yapılan Anglo-Sakson tecavüzü ve bazı şeflerin ihaneti, sizi hudutların ve Akdeniz kıyısının işgali ve Fransız ordusunun terhisi gibi tedbirler almağa mecbur etti.

Bütün memlekette ıstırapla hissedilen bu kararlar karşısında eğilmekten başka bir şey yapamam. Pek doğru olarak, bir devletin uzun zaman disiplinli ve itaatli bir ordudan mahrum bir halde yaşıyamıyacağı fikrinde bulunuyorsunuz. Bunun için ilk vazifem, Fransa'nın ve imparatorluğunun muhafazasını temine muktedir yeni bir ordu kurmaktır.

Mareşal von Runstedt alman harekâtı bakımından tarafınızdan, bütün kararları almağa ve lüzumlu bütün anlaşmaları yapmağa memur edildiği için, bu muhtelif meseleler hakkında benimle görüşmek üzere buraya gelmek lütfünde bulunmasını bugün kendisinden rica ediyorum.

Ekselâns Şansölye,

Fransa ile işbirliği yapmak ve müstemlekelerini geri almak üzere kendisine yardım etmek bahsinde mektubunuzun sonunda bana bildirmek lütfünde bulunduğunuz şahsi kararlar beni mütehassis etmiştir.

Fransız hükümeti de kendi cihetinden, tam bir dürüstlük ile, yeniden tanzim edilmiş bir Avrupa'da istikbalini temin eyliyecek bir siyaset takibeyliyecektir.

Ana vatan topraklarını terkten imtina etmek ve bir mütareke talebeylemekle, fransız milletini daha büyük felâketlerden korumak istedim. Ve iki millet arasında şeref dairesinde bir anlaşmanın imkânsız olmadığı fikrinde bulundum. Gerek Fransa'nın ve gerek Avrupa milletlerinin menfaatine uygun olan böyle bir siyaset ise, ancak bütün hareket hüriyetine malik bir hükümetin otoritesi altında meyvelerini verebilir. Bunu da bizzat siz, 11 sonteşrin 1942 tarihinde fransız milletine hitaben neşreylediğiniz mesajda garanti etmek lütfunda bulundunuz.

Hükümet şefi reis Laval'in salâhiyetlerini artırmak suretiyle, bir anlaşma siyaseti için iki memleket arasında karşılıklı itimat münasebetlerinin kurulması azmimi gösterdim. Ve bunun başarılmasını kolaylaştırmak için şimdiden sizin anlayış zihniyetinize itimat ediyorum.

Yüksek saygılarımızın kabulünü rica ederim Ekselâns Şansölye.

Philippe Pétain

Asker taşıma uçakları

Nevyork, 13 a.a. — Curtiss Wright fabrikaları, yakında asker nakline mahsus ve tamamiyle tahtadan mamul uçakların ilk tecrübelerini yapacaktır. Bu uçaklar tek satıhlı olup 68 kadem uzunluğunda 108 kadem genişliğinde olacak ve beheri 200 beygir kuvvetinde ikişer motörle mücehhez olacaktır.

MOSKOVA'YA GÖRE

Harbin başındanberi sekiz milyon alman askeri harpdışı oldu

Bir alman gazetesi durumdan yana karemser görünüyor

Moskova, 13 a.a. — Sovyet tebliği : Dün gece kıtalarımız Stalingrat çevresiyle merkez cephesinde aynı istikamette taarruzi muharebelrine devam etmişlerdir.

11 ilkkânunda Stalingrat çevresinde 58 i nakliye uçağı olmak üzere 88 düşman uçağı düşürülmüştür.

Moskovt, 13 a.a. — Sovyet tebliğine ektir :

Kıtalarımız Stalingrat sanayi mahallesinde 13 düşman blokhavzı ile 5 mukavemet yuvası ve içinde bulunanları yoketmiştir.

Stalingrad'ın şimal batısında bir birliğimiz almanları 16 blokhavdan atmıştır.

Diğer bir kesimde kıtalarımız bir düşman tank ve piyade teşkilini çevirdikten sonra 9 düşman tankını tahrip eylemişler ve 600 düşman öldürmüşlerdir.

Stalingrad'ın cenup doğusunda bir alman karşı hücumu püskürtülmüştür. 400 alman öldürülmüştür.

Merkez cephesinde Rjev'in batısında bir sovyet birliği müteaddit düşman karşı hücumlarını tardettikten sonra alman mevzilerine girmiştir.

Merkezi Kafkasya'da Mozdok çevresinde kıtalarımız bir meskûn yeri almışlar ve bir düşman karşı hücumunu püskürtmüşlerdir.

* * *

Moskova, 13 a.a. — Pravda gazetesi harbin başındanberi Kızılordunun sekiz milyon alman askerini harp dışı kıldığını yazmaktadır.

Rusya az zamanda yenilmiyecek

Stokholm, 13 a.a. — Royter: Frankfurter Zeitung gazetesi başyazısında diyor ki :

Rusya'nın az bir zaman içinde mağlûp edilemiyeceğini her alman bilir, Rusya'ya karşı yapılan bu tarihî harbin sene meselesi olduğunu biliyoruz. Son bir kaç hafta içinde cereyan eden hâdiseler bütün yeni ümitlerimizi kırmıştır.

Amerikan uçakları Rouen'a büyük bir akın yaptılar

Danzig ve Annecy'ye de akınlar yapıldı

Londra, 13 a.a. — Amerikan ağır bomba uçakları dün öğleden sonra Rouen'e hücum etmişlerdir. 18 alman uçağı düşürülmüştür. 6 Amerikan uçağı kayıptır.

Hava Nazırlığı Amerikan umumi karargâhınca bu hususta neşrettikleri müşterek tebliğde şöyle denilmektedir:

Birleşik Devletler ordusunun hava kuvvetlerine mensup ağır bomba uçakları dün öğleden sonra Ruen'deki hedeflere hücum etmişlerdir. Hava fena olduğu için neticeler görülmemiştir. Müttefik av filoları bu hareketleri desteklemiş ve himaye etmiştir.

Rouen'e hücum eden amerikan ağır bomba uçaklarından mürekkep büyük hava kuvvetine 300 ingiliz av uçağı refakat etmiştir.

Av uçaklarından mürekkep filolar bomba uçaklarına yol açmak için 4 buçuk saat Manş denizi üzerinde mekik dokumuşlardır. Bu esnada birçok hava muharebeleri olmuştur.

Av uçaklarımız ayrıca işgal altında bulunan topraklara karşı da küçük ölçüde akınlar yapmışlardır.

Dantzig'e hücum

Londra, 13 a.a. — İngiliz hava kuvvetleri Dantzig şehrini bombardıman etmiştir. Şehrin ortasına yangın bombaları atılmıştır.

İngiliz uçakları Annecy'ye hücum ettiler

Vichy, 13 a.a. — Havas - Ofi ajansının verdiği bir habere göre Britanya tayyareleri evvelisi gece İsviçre - Fransız hududu üzerinde bulunan Annecy şehir ve dolayları üzerine infilâk ve yangın bombaları atmışlardır. Şehirde şimdiye kadar 3 ölü ve 3 yaralı olduğu tesbit edilmiştir. Yangın bombaları birkaç evin yanmasına sebep olmuştur. Yangın bombalarının şehrin dolaylarındaki ormanlara da büyük zararları olmuştur.

100 ölü ve yaralı

Berlin, 13 a.a. — Rouen'e ingiliz hava kuvvetlerinin hücumu neticesinde yüz kişi ölmüş veya yaralanmıştır.

Cizvitlerin reisi öldü

Vatikan, 13 a.a. — Cizvit papaslarının reisi Ledokovski, bu sabah saat 7 de Vatikan'da ölmüştür.

Tasarruf ve Yerlimallar Haftası dolayısiyle

İktisat Vekilimizin radyodaki konuşması

(Başı 1. inci sayfada)

lışıyoruz. Bu senenin iktısadi bilânçosunu yaparken sulh devresine nisbetle istihsallerimizin çoğunun arttığını, fabrika ve madenlerimizin tam bir emniyetle işlediğini, tarlalarımızın şevk ve neşe ile ekildiğini görüyoruz. Çocuklarımızı memleket iç ve dışında yarın için yetiştirmeğe devam ediyoruz. Fabrika ve maden işletmelerimizi genişletmek ve bunlardan daha geniş ölçüde faydalanmak hususundaki çalışmalar durmuyor. Tabiat zorlukları ve kuvvetleri ile mücadelemiz ve bunlardan daha geniş ölçüde faydalanmak hususundaki gayretlerimiz devam ediyor.

Çalışan Türkiye

Hulâsa, bulunduğumuz güç şartlara rağmen Devlet ve fert olarak varlıklarına bu sene de yeni kıymetler ekliyen müstesna milletlerdeniz. Bütün güçlükleri yenerek istihsallerimizi korumağa çalışan memur, mühendis, işçi ve köylü bütün vatandaşların birbirine bağlı büyük ve feragatli çalışmalarını yarınki daha büyük muvaffakıyetlerin teminatı olarak iftiharla görmekteyiz.

Yurttaşlarım,

En geniş ve şamil mânasında kendi kendine yeter iktisadi bir bütünlük temin etmek için uzun zamandanberi hemen bütün milletler tarafından sarfedilen büyük emeklere rağmen bugün bir kere daha sabit olmuştur ki milletlerarası mübadele ve münakaleler muhtel oldukça milletlerin iktısadi faaliyetlerinden tam ve müspet neticeler alınması zorlaşır. Bu sebeple top, uçak ve türlü öldürücü vasıtalar harbi olarak gördüğümüz bugünkü harbin yanında asıl cidali, muhariplerin birbirini doğrudan doğruya veya bilvasıta iktısadi kaynaklarından ve münakale imkânlarından mahrum etmek gayesine matuf bir mücadele şeklinde müşahede ediyoruz. Öyle görünüyor ki asıl harp bütün şiddetiyle iktısadi sahada da devam edecektir.

Üzerimize düşen vazifeler

Bu olayların memleketimizin iktısadi hayatı üzerindeki menfi tesirlerinin şiddeti gün getçikçe artmaktadır. Bunu bilerek ve yarın daha büyük müşküllerle karşılaşabileceğimizi düşünerek bu hesaplaşma haftasında vicdanlarımızla başbaşa kalıp üzerimize düşen vazifeleri yapıp yapmadığımızı ve daha neler yapmamız lâzımgeldiğinį düşünmek mecburiyetindeyiz.

Önde iç ve dış emniyeti olmak üzere, memleketimizin iktısadi bünyesini, her müşkülle mücadele ederek sağlam tutmak, ordumuzu dinç ve kuvvetli olarak muhafaza etmek ve bunun için lâzımgelen malî imkânları temin etmek devletimizin bugün için başlıca vazifelerini teşkil etmektedir. Bu maksatla takibedilen açık ve dürüst siyasetin kaynağı, sadece bu devlet ve bu milletin umumi menfaatlerinin korunması kaygısıdır. Cemiyet ve ferdin huzur ve selâmetiyle ilgili herhangi bir mevzuu, ancak bu emellerin tahakkuku zaviyesinden mütalâa etmek zaruretine binaendir ki alınan tedbirler, muvakkat bir devre için şu veya bu zümreyi ve hattâ bütün vatandaşları geçici ıstıraplara ve mahrumiyetlere sevkedebilecek de olsalar yanlış anlayışlara ve hattâ bazı iyi niyet beslemiyenlerin istiyerek ve bilerek menfi propagandasına yol da açsalar, milletimizin emin olduğumuz anlayış kabiliyetine ve fedakârlık hislerine dayanarak bu gibi tedbirlerin tatbikinden vaz geçemeyiz ve vaz geçmemeliyiz.

Müşkülleri yenebilmek için...

Yurttaşlarım,

Karşılaştığımız müşkülleri yenebilmek için, her gün artan vazifelerimizi her birimiz kendi sahamızda hudutta nöbet bekliyen feragatli ve cesur bir Mehmetçik gibi, hodgâmlık ve şahsî endişelerden uzak ve icabederse her şeyi fedaya muktedir bir aşkla yapmak ve yaptırmak zorundayız.

Büyük Millet Meclisinin ve Hükümetin iktısadi alandaki vazifelerimizi belirten ve kusurlarımızı cezalandıran tedbirleri mahdut ve alınan kararlar, diğer memleketlerde aynı mevzularda alınmış olanlara nazaran az ve hafifidirler. Bunun sebebi, Türk vatandaşının şuuruna ve vazifeseverliğine inanışımızdır. İcabederse, bu tedbir ve kararların genişletilecekleri de tabiidir.

Aziz yurttaşlarım,

Bugünün iktısadi şartları, bizi ekseriya normal zamanalrın telkin ettiği yolların aksį istikamette harekete ve yurttaşlardan birkaç zaman evvel istediğimizin zıddını istemeğe mecbur ediyor. Bunu en ziyade istihlâk sahasında görüyoruz. Çünkü bulunduğumuz şartların tesiriyle bazı eşyanın istihsali, bütün gayretlere rağmen azalmasına ve hariçten getirmek zorluklarına veya imkânsızlıklarına mukabil gene aynı şartlarla birçok eşyada da istihlâk artışları zaruri oluyor.

Bu sebeple bu maddeler, evvelce her türlü müeyyedelerle istihlâki teşvik edilmiş maddeler olsa dahi, istihlâki kısmak, yerlerine başka maddeler ikame etmek ve herkesin kendisine düşen hisse ile iktifa etmesini temin etmek mecburiyetinde kalıyoruz.

Kömür durumu

Meselâ: harp başlamadan evvel maden ve kok kömürü istihlâki memleketimizde mahdut bir miktardan ibaretti. İstihlâk edemediğimiz kömürü harice yolluyorduk. Linyit kömürlerimizi müstehlik bulamadığımız için çıkaramıyorduk. Halkımızı kömür istihlâkine teşvik etmek için her türlü tedbirlere baş vuruyorduk. Bugünkü kömür istihsallerimiz ise maden kömüründe harpten evvel istihsali en çok artmış olan son seneden yüksek hadlere ulaşmış olmasına, kok istihsalimiz harp evvelisine nisbetle iki misline çıkarılmasına, linyit istihsalimiz hemen harp zamanında başlamış bir istihsal gibi telâkki edilecek vaziyette iken bu sene (250) bin tona varmış bulunmasına mukabil istihlâkin genişlemesi, harice hiç kömür göndermediğimiz halde gerek istihsal, gerek nakil için mümkün olan her türlü tedbirlerį almamıza rağmen bizi ihtiyaçlara tamı tamına ve günü gününe cevap vermek imkânından mahrum bırakıyor. Bu vesile ile harpten evvel demiryollarımız için senede 200 bin ton kömür sarfedilirken bugünkü sarfiyatın (700) bin ton olduğunu, harpten evvel mevcut olmıyan fabrikalarımızın birçok kömür istihlâk ettiğini ve bunlardan yalnız Karabük fabrikamız için senede en az 300 bin ton kömür istihlâk edildiğini söylemek, vaziyeti belirtmek için kâfidir sanrım. Fiyat farkları ve nakil güçlükleri sebebiyle maden kömürünün, odun ve odun kömürü ve diğer yakıtlar yerin ide aldığını hesabedersek vaziyeti daha çok aydınlanmış görürüz. Kömürden alınan tahdit tedbirleri, şüphe yok ki bu tedbirleri alanları da bu tahdide tabi olanlar kadar üzücüdürler. Bu sebeple bütün dikkat ve gayretlerimiz, kömür istihsalini artırmakta olmasına rağmen kömür istihlâkinin azaltılmasını temin etmek, fabrika ve nakil vasıtalarımızın hareket kudetrini artırmak noktasından her birimiz için daima bir vazife olduğunu bilmek yerinde olur.

Bugünün iktisadî borcu

Hulâsa, harp devam ettikçe her zamandan ziyade tutumlu olmak ıstıraplarımızın ve mahrumiyetlerimizin müeyyedesiz de olsa, devamını ve icabederse artmasını güler yüzle ve tevekkülle karşılamak borcundayız.

Gene bu devrenin bir hususi icabı da içtimai muavenet teşkilâtının kuvvetlendirilmesidir. Yoksulların imdadına koşan teşekküllere karşı vazifemiz genişlemiştir. Bu yardımları elden geldikçe doğrudan doğruya da geniş ölçüde yapmağa mecburuz.

Aziz yurttaşlarım,

Bu akşamki hasbıhalimizde birbirimize hatırlatmakla kuvvet bulacağımız ödevlerimizden birkaçını tekrarlamış oldum. Çok çalışmak, çok istihsal etmek, mümkün olduğu kadar az istihlâk etmek, işte bugünün iktısadi borcu.

Tahammül kudreti ölçüye sığmıyan tecrübeli milletimizin bu müşkül devreleri en muvaffakıyetli tedbirleri almak sayesinde geçireceğine ve herhald kendisine mukadder olan daha iyi günlere erişeceğine inanıyoruz.

Sözlerime son verirken insanlığın ve vatanseverliğin en büyük sembolü olan Millî Şef'imizin bir lahza bile hafızalarımızdan uzaklaştırılmaması icabeden şu sözlerini tekrar edeceğim:

"Harp içine girmiş ve millet selâmetinin kaygısına düşmüş gibi her mahrumiyeti göze alacak ve bütün milletçe külfet ve nimette birliğimizi ve beraberliğimizi gözlerin önünde canlandıracak zamandayız. Büyük Meclisin ve ondan feyizli ziyalar gibi dağılarak her vatandaşın, Cumhuriyet Hükümetine yardım etmesi lâzımdır.

Tarihte büyük meseleler halletmiş bir miletin evlâtlarıyız. Kendimize, milletimize güvenimiz, her vaziyette en isabetli tedbirleri bulacağımıza güvenimiz her zamandan fazla ve kuvvetlidir."

Orta ve Yüksek tahsil gençliği dün bir miting yaptı

(Başı 1. inci sayfada)

Tasarruf ve Yerli Mallar Haftasını kutlarken, Millî Şef'imizin etrafında olmanın sevinç ve gururu içinde olmamızın bahtiyarlığını belirtti ve dünyanın ateş ve kan deryası halini alan manzarasını birkaç kelime ile çizdikten sonra dedi ki:

"Yurttaşlarım;

Harp arifesinde millî iktısat meselesi iken, bugün milletlerin hür ve müstakil yaşamaları için mühim bir dâva haline gelen tasarruf ve yerli malların değeri meydandadır. Harp tehlikesini uzaklaştırarak barışı devam ettirecek tek kuvvet yurdumuzun kapılarını bekliyen ordumuzdur. Milletlerin istiklâllerinin ve istikballerinin garantisi millî müdafaa kuvvetidir. Bu kudretin membaı da istihsaldir. Dünyanın anarşi içinde yuvarlandığı, alevlerin hudutlarımızı yaladığı bir anda tarihimize bir mucize daha kaydetmenin yegâne çaresi ordumuzun hudutları, halkımızın da tarlalarımızı siper yapmaları ve çapalarını da silâh olarak kullanmalarıdır. Daima iftiharla övündüğümüz müdafaa kudretimizi artırmak, tutumlu olmayı millî bir borç saymakla mümkündür. Millileşen her dâva er geç başarılacaktır. Başarının tek parolası, bütün milletçe elbirliği ile millî tarihimizde başlı başına bir dâva olan tasarruf düsturunu tahakkuk ettirmek olacaktır."

Osman Meriç, milletçe üzerimize düşen vazifeleri birer birer saydıktan sonra Ebedî Şef'in aziz hâtırasını tazimle andı ve Millî Şef'imize minnet ve şükran duygularını tekrarlıyarak sözlerini bitirdi.

Hukuk Fakültesinden Nezahet Oran, bugünün ölçülemiyecek kadar büyük ve geniş önemini canlandırdıktan sonra Türk milletinin sağlam yapısını, ve bu sağlamlığı borçlu bulunduğumuz millî birliğimizi kaydetmiş, istihsali çoğaltmak ve istihlâk azaltmak vazifelerimizi belirtmiş ve sözlerini şu cümlelerle bitirmiştir:

"Vatandaş: lüks yapma.. Mutfağın da ölçüsüz ve hesapsız harç kullanma. Kâğıdım, defterim var diye, birini bırakıp diğerinį karalama.

Avuç dolusu para vererek aldığın üstünü başını hor tutma, temiz tut, çok dayansın!.. Elindeki paranın bir miktarını olsun, bir yana ayırmayı yani para biriktirmeyi millî bir vazife bil.

Fakat bu parayı sandıkta saklama, bankaya ver, millet yoluna işlet.

Hükümetimize olan emniyetimiz bu zamanların zorluklarını da elbette yılmadan yorulmadan yeneceğiz.

Yaşasın, bağrındakį varlıkla övünen büyük Türk milleti.

Binlerce halk, gençlerimizin bu teşli sözlerini şiddetle alkışlamışlardır.

Yurttaş !
Lüks yok, israf yok, tasarruf var.

SPOR

Güclerin futbol maçlarında

Harp O. Kırıkkale'yi 2-1, Yedeksubay Gücü Ankara G. nü 2-0 yendi

(Başı 1. inci sayfada)

ğaçık Halitin çektiği çok güzel kornerde ortahaf Lütfü güzel bir kafa ile topu Harp Okulu kalesine sokarak birinci Kırıkkale golünü yaptı.

Daha ilk dakikada bir gol yiyen Harp Okullular canlı bir oyun tutturarak bilhassa sağaçıkları Cahit vasıtasiyle Kırıkkale müdafaası için tehlikeli olmıya başladılar. Güzel ve süratli bir oyun seyrediyoruz. Her iki takım da aynı sistemde, havadan ve uzun paslarla oynuyor. Zaman ilerledikçe Kırıkkalelilerin Harp Okulunun oyununu kabule mecbur olduklarını görüyoruz.

Yirminci dakikaya kadar denk geçen oyunn bu dakikadan sonra Harp Okulunun üstünlüğü altında oynanıyor. Yirmi birinci dakikada bugün çok güzel oynıyan Cahit karşısındakileri atlatarak güzel bir orta yapıyor. Şükrü ve Necmiyi atlıyan top güzel bir pozisyonda bulunan Emin'e geldi. O da hiç bekletmeden güzel bir plâse ile takımına beraberlik golünü kazandırdı.

Bundan sonra her iki takımın beraberlikten kurtulup kazanmak için çalışmasiyle geçti. Harp Okulu müdafaasının bilhassa Burhan ve Nadi'nin güzel oyunu Kırıkkalelilere gol fırsatı vermediği gibi Harp Okulunun sahadan galip olarak ayrılmasına sebep oldu.

Dakika 42: Bugün Kırıkkale müdafaasına çok sıkıntılı anlar yaşatan Cahitin kale önünü karıştıran bir ortalamasında top kalenin üst direğine çarparak Necmi'ye geldi. O da güzel bir kafa ile Harp Okulunun galibiyet sayısını yaptı ve devre 2-1 Harp Okulunun kazanmasiyle bitti.

İkinci devre:

Bu devre mütevazin cereyan etti diyebiliriz. Bu devrede her iki kalecinin güzel bir kaç kurtarışını gördük. Bilhassa Baki'nin dokuzuncu dakikada uçar bir vaziyette kurtardığı top bu devrenin en mühim hâdisesi oldu ve netice değişmeden 2-1 Harp Okulu sahadan kazanmış olarak ayrıldı.

Yedek Subay Okulu - Ankaragücü

Günün ikinci ve en mühim karşılaşması bu karşılaşma idi. Birincilik üzerinde bilhassa bu maçın tesiri olacaktı. Eğer Ankaragücü kazanırsa baştaki mevkiini adamakıllı sağlamlıyacaktı. Eğer Yedek Subay Okulu kazanırsa birincilik Ankaragücünden uzaklaşacak, daha ziyade Yedek Subaya yaklaşacaktı.

Takımlar sahaya hakem B. Sait Atakol'un idaresinde şöyle çıktılar :

Yedek Subay Okulu :
Halil, Celâl - Turan, Niyazi, Bülent, Esfak, Rahmi.

Ankaragücü :
Muammer - Faruk, Nazmi - İzzet, Mehmet - Hüseyin, Salih - Mustafa, Nuri, Yusuf - Nuri, Abdül, Nusret, Yaşar, Hamdi.

Oyuna Ankaragücü başladıysa da Yedek Subay müdafaası bu hücumları kolaylıkla uzaklaştırdı. Oyun süratli ve zevkli oluyor. Yedek Subay süratli olan iki açığı sayesinde Ankaragücü kalesine tehlikeli anlar yaşatıyorlar. Ankaragücülüler ise solaçıkları Hamdi'nin Yedek Subay sağ hafı tarafından güzel tutulduğunu görerek daha ziyade sağaçıkları vasıtasiyle akın yapıyorlarsa da bugün sahanın en iyi oyuncusu olan Nazmi bu akınları kalesi için tehlikesiz bir hale sokuyor. Dakikalar ilerledikçe oyun kızışıyor ve süratleniyor. Her iki takımın da tecrübeli oyunculardan teşekkül etmiş olması oyunun zevkini bir kat daha arttırıyor.

Ankaragücünün bir akınını görüyoruz. Solaf İzzetten nasılsa kurtulan Hamdi Yedek Subay kalesine akıyor. Kaleciyle karşı karşıya geliyor. Tam şüt atacağı sırada yetişen İzzet şüt atmasına hatalı bir şekilde mâni olduğu için hakem penaltı veriyor. Yusufun çektiği penaltıyı Muammer kurtarıyor ve bu suretle Yedek Subay bir golden kurtuluyor. İlk devre her iki takımın güzel çalışmasiyle sayısız berabere bitiyor.

İkinci devre :

Oyuna Yedey Subaylılar başlıyor. Ankaragücülülerin sinirli br oyun tutturduklarını görüyoruz. Buna mukabil Yedek Subaylılar daha canlı oynıyorlar. Bilhassa Esfak'ın ileri geri çalışması takımı için çok faydalı oluyor.

Dakika 8: Bülentin 30 metreden çektiği bomba gibi bir şüt üst direğe çarparak Niyazinin önüne düştü. Niyazi de güzel bir plâse ile Yedek Subayın ilk golünü yaptı.

Bu gol üzerine her iki takım da daha canlı çalışmıya başladılar. Fakat Yedek Subay müdafaasının güzel oyunu Ankaragücü forlarına gol fırsatı vermedi.

Yedek Subaylılar Ankaragücü müdafaasını sıkıştırıyorlar. Rahmi ancak faulle durduruldu. Celâlin çektiği frikiki Niyazi kaleye havale etti. Mehmet güzel bir atılışla kornere attı. Turanın çektiği kornerde Niyazi topu kaleye havale etti. Bülent de tamamlayınca Mehmet kontrpiyeye yakalanarak ikinci golü yedi. Dakika: 20. Yedek Subaylılar bu suretle ikinci sayıyı da yapınca galibiyeti garantilemiş oldular. Oyun bundan sonra her iki takımın canlı çekişmesiyle neticelendi ve Yedek Subay Okulu Gücü sahadan 2-0 galip ayrıldı.

Yedek Subay takımını ve çalıştıranlarını tebrik ederiz.

Bölge birinciliği maçlarında

Demirspor Gazi Terbiye Enstitüsünü 6-0 yendi

Dün 19 Mayıs Stadyomunda Demirsporla Gazi Terbiye Enstitüsü hakem Celâl Oskay'ın idaresinde Ankara birinciliği maçlarından birini daha yaptılar. Takımlar sahada şu şekilde yer almışlardı:

G. Terbiye Enstitüsü:
Muammer, Nihat, Vahit, Osman, Nurettin, Suphi, Ziya, Orhan, Raşit, Mehmet Ali, Osman.

Demirspor:
İsmail, Nuri, Şevket, Memduh, Fahri, Fahri, İskender, İbrahim, İbrahim, Necdet, Murat.

Her iki takımın formaları biribirinin benzeri olduğu için Demirspor kırmızı bir fanilâ ile sahaya çıkmıştı. Oyuna Gazi Terbiye Enstitüsü başladı. İkinci dakikada Demirspor lehine bir korner oldu. Murat bunu güzel çekti. Fakat müdafilerin ondan daha güzel bir müdahalesi bu ilk tehlikeyi uzaklaştırdı. Bunun üzerine bir iki dakika geçmişti ki Demirspor sahada tam bir üstünlük kurdu. Top artık karşı tarafın kalesi önünde ayaktan ayağa dolaşıyor, Gazi Terbiye Enstitüsü kalesi önünde her an tehlikeler yaratıyordu. Bu durum neticesiz kalmakta uzun müddet devam etmedi, onuncu dakikada İskender'in ortaladığı topu İbrahim sol ayağiyle vole bir şütle gole çevirdi.

Bu golden sonra Gazi Terbiye Enstitüsünün biraz toparlandığı ve hattâ müessir hücumlar yaptığı görüldü. Hattâ 17 inci dakikada sol açıkları Osman'ın güzel bir ortalayışı Demirspor kalesi önünü bir hayli karıştırdı. Fakat Şevket ve Nuri'nin müdahaleleriyle top gene uzaklaştı.

19 uncu dakikada Gazi Terbiye Enstitüsünün merkezden bir hücumunu daha gördük. Demirspor müdafileri hayli ilerde oldukları için iş İsmail'e düştü. İsmail 18 çizgisini geçerek ayağiyle topu uzaklaştırdı. Oyunun bütün devamınca İsmail'in tek müdahalesi de bundan ibaret kaldı.

Yüzde yüz bir golü kaçıran Gazi Terbiye Enstitüsü takımı bundan sonra çözüldü ve Demirspor hatları arasında bağı çözülen rakip takımı istediği tarafa çekerek düzgün bir oyun tutturdular. Demirsporlular Necdet'in ayağiyle ikinci ve İbrahim'in ileri bir pasını çok mahirane kullanan eskişehirli İbrahim'in ayağiyle üçüncü ve Murad'ın çektiği kornerden sonra gene bu İbrahim'in başiyle dördüncü golleriin atarak devreyi 4-0 kazanmış olarak bitirdiler.

İkinci devre

İkinci devrede takımların oyun tarzlarında göze çarpan bir değişiklik görmedik. Demirspor gene aynı baskıda devam ediyor ve Gazi Terbiye Enstitüsü de birçok hallerde tehlikeleri çok güçlükle atlatabiliyordu.

Takımlar arasında kuvvet ve bilhassa tecrübe bakımından nisbet bulunmadığından 4 golden sonra, oyunun zevki de kaybolmuştu. Fakat bu arada da Demirspor'un sayıları Necdet ve Murad'ın yaptıkları birer sayı ile altıya yükselmişti.

Enstitü takımının takdirle anılmıya değer olağanüstü tarafları nefes kuvvetleridir. Hepsi enerjik gençler... Sahada hakikaten canla başla çalıştılar. Çok temiz ve sportmence bir oyun çıkardılar. Tabii teknikleri ve taktikleri noksandı.

Demirspor rakiplerinin bu zaaflarından faydalanmayı bilerek ustaca bir oyunla maçı kazandı. Oyuncular güzel oynadılar. Kazandıkları sayı adedinin yükselmesinden doğan güvenle oyunun sonlarına doğru gösterdikleri gevşeklik olmasaydı bu netice daha yüksek olabilirdi. Gol sayısı ne olursa olsun, oyunda sonuna kadar aynı ahengi ve ciddiyeti göstermek lâzımdır. Esasen spor disiplini de bunu icabettirir.

Hakem Celâl Oskay maçı iyi idare etti ve hiç bir sızıltıya meydan vermedi.

Tenisçiler futbol takımı ingilizleri 4 - 1 yendi

Tenis kulübü oyuncularından kurulmuş olan futbol takımı, şehrimizdeki ingilizlerin takımına karşı dün sabah yaptıkları oyunda daha hâkim ve bilhassa daha teknik bir oyun çıkararak maçı 4-1 kazandılar ve geçen haftanın revanşını aldılar. Tenis kulübü bütün kış maçlar yaparak oyuncuların nefeslerini arttırmıya, atletik bilgilerini çoğaltmıya bakacaktır. Dünkü takımları hiç de ihmal edilmiyecek bir kuvvetteydi.

Dünkü at koşularında

safkan arap handikapını

Gl. Cemal Böke'nin "Dabi„ si kazandı

Sonbahar at yarışlarının on ikincisi dün çok kalabalık bir halk topluluğu önünde Şehir İpodromunda yapılmıştır. Koşular pek meraklı olmamakla beraber bilhassa manili koşu ile arap at ve taylarına mahsus handikap evvelce bildirdiğim gibi çok güzel ve heyecanlı olmuştur. Bilhassa arap handikapının sonunda günün favorisi olarak Hızırın Dabiye mağlup oluşu seyredenleri fevkalâde heyecana düşürmüştür.

Birinci koşu:

Kuvvet koşusu idi. Üç ve daha yukarı yaştaki yerli saf kan ingiliz at ve kısraklara mahsustu. İkramiyesi 450 lira mesafesi 2000 metre idi. Bu koşuya aynı ahıra mensup iki tay girdi. Bunlar da Bay Fehmi Simsaroğlu'nun Buket ve Demeti idi. Kendi aralarınla bir koşu yaptılar. Buket tabiatiyle arkadaşı Demei geçti. Zaman 2,18 dakika idi. Bu koşuda müşterek bahis yoktu.

İkinci koşu :

Satış koşusu idi. Üç yaşındaki yerli yarım kan ingiliz erkek ve dişi taylara mahsustu. İkramiyesi 180 lira mesafesi 1600 metre idi. Koşuya üç tay girdi. Her zamanki huyu hilâfına Kader startta geri kaldı. Soydan bu vaziyetten itifade etmesini bilerek başa geçti. Ve koşu başladığı şekilde bitti. Bay Hüseyin Ermiş'in Saydan'ı bir boy ara ile birinci, Tahir İşbilen'in Kaderi ikinci Bay Mehmet Çakıl'ın Yabangülü üçüncü oldu. Zaman 1,50 dakika idi. Müşterek bahis ganyan 2,65 kuruş verdi.

Üçüncü koşu :

Dört ve daha yukarı yaştaki yerli yarım kan ingiliz at, kısrak ve idiçlere mahsus çalı manili idi. İkramiyesi 300 lira mesafesi 3500 metre idi. Koşu dört hayvan arasında yapıldı

Startı Cesur aldı. Diğerleri hemen yakınında koşuyu takibetmeğe başladılar. Fakat altı yüz metre sonra Sekban başa geçi. Bir müddet sonra da Alceylân diğerlerini geçerek Sekbana yaklaştı. Fakat bugün hakikaten çok güzel koşan Sekban Alceylân'ın hücumlarına hiç aldırış etmiyordu. Koşunun sonlarına doğru Alceylân biraz daha yaklaşmıya muvaffak oldu ise de düzlükte Sekban hakiki bir çalışma neticesinde iki boy kadar ara ile koşuyu rahat rahat kazandı. Alceylân ikinci, Gülcan üçüncü oldu. Zaman 4,30 dakika idi. Müşterek bahis ganyan 135 plâse sırasiyle 100 ve 105 kuruş verdi.

Dördüncü koşu :

Üç ve daha yukarı yaştaki saf kan arap at ve kısraklara mahsus handikaptı. İkramiyesi 450 lira mesafesi 1800 metre idi. Yedi hayvanın girdiği koşu çok güzel oldu. Yarıştan evvel küçük tayların büyükleriyle yapacakları bu imtihan neticesini kestirmenin ne kadar müşkül olduğunu dünkü yazımda bildirmiştim. Düşündüğümde aldanmadığımı koşu ispat etti. Startı çoktanberi bu kadar güzel koştuğunu görmediğimiz Tarzan aldı. Ve kısa bir zamanda diğerleri ile olan arasını üç dört boy kadar açtı. Ve rahat rahat koşuyu götürmeğe başladı, diğerleri hep geride idiler Bu vaziyet viraja kadar devam etti. Virajda evvelâ Hızır hücum ederek Tarzanı yakaladı. Fakat Tarzan virajı başta döndü. Düzlükte Hızır yavaş yavaş hücumunu arttırarak Tarzanı geçmeğe muvaffak oldu. Fakat arkadan Dabi de, çok güzel ve idareli binen cokey Zekeriya'nın sayesinde yavaş yavaş evvelâ Tarzan'ı sonra da günün favorisi olan Hızırı geçti. Koşu bu şekilde bitti. General Cemal Böke'nin Dabi'si yarım boy ara ile birinci, Bay Suat Karaosman'ın Hızırı ikinci, son anda Tarzanı geçen B. Mustafa Bayram'ın Canı üçüncü oldu.

Zaman 2,12 dakika idi. Müşterek bahis ganyan 1085 plâse sırasiyle 195, 135 180 kuruş verdi.

Beşinci koşu:

Beşinci koşuda B. Rauf Kıray'ın Rest ismindeki kısrağı yalnız kaldığından bu koşu yapılmamıştır.

Üçüncü ile dördüncü koşular arasındaki çifte bahiste Sekban - Dabi kombinezonu 1090 kuruş getirdi.

Hikmet YAZICIOĞLU

Futbol maçlarının sayı cetveli

	Maç	Ka.	B.	Y.	At.	Ye.	Sa.	Ka.
(ASKERİ GÜÇLER)								
Harp Okulu Spor Gücü	4	3	0	1	11	4	6	2
Yedek Subay Okulu Gücü	3	2	0	1	6	3	4	2
Ankara Gücü	4	2	1	1	3	2	5	3
Tayyare Dafi Spor Gücü	3	1	1	1	4	7	3	3
Fen Tatbikat Okulu Spor Gücü	4	2	0	2	6	6	4	4
Süvari Alayı Spor Gücü	3	0	0	3	1	10	0	6
(SİVİL KULÜPLER ve YÜKSEK OKULLAR)	Maç	Ka.	B.	Y.	At.	Ye.	Sa.	Ka.
Siyasal Bilgiler Okulu	3	3	0	0	11	5	6	0
Demirspor	3	2	1	0	13	1	5	1
Gençlerbirliği	3	1	1	1	6	3	3	3
Maskespor	4	2	0	2	12	13	4	4
Gazi Terbiye Enstitüsü	4	2	0	2	7	8	4	4
Yüksek Ziraat Enstitüsü	4	1	0	3	4	18	2	4
Hukuk Fakültesi	3	0	0	3	8	13	0	6

Zonguldak'ta muhaç kır koşusu

Zonguldak, 13 (Hususi) — Bugün 2000 ve 5000 metre üzerine tertibedilen kır koşusu güzel bir hava içinde yapılmış, 2000 metrede Kemal Yılmaz (6.43) birinci, Kemal Tumer (7.2) ikinci ve Mehmet Tunus (7.4) üçüncü, 5000 metrede Fikret Doyran (15.54) birinci, Necmi Şavaşkan (16.5.6) ikinci, ve Ali Ulus (21.30) üçüncü gelmişlerdir. Müsabayı müteakip Zonguldak Gençlik Kulübü lokalinde vâli ve bölge başkanı yerine lise müdürü Osman Faruk Verimer tarafından gençlere madalyaları verilmiştir. Koşu kalabalık bir halk kütlesi tarafından takibedilmiş ve pek heyecanlı geçmiştir.

Çankırı'da

Çankırı, 13 (Hususi) — Muhaç koşusu valimizin, kalabalık seyircilerin alâkalariyle yapıldı. Koşuya 12 atlet girdi. Birinciliği beş Km. 16 dakikada alan Hayrettin Karacabeyli kazandı.

Elazığ'da

Elâzığ, (Hususi) — Muhaç kır koşusu bugün Elâzığ'da ve kalabalık bir halk kütlesi önünde yapılmıştır. Derece alanlara hediyeleri bölge başkanı vâli Hüsnü Uzgören tarafından gençliğe bir hitabeyi müteakip verilmiştir. Küçükler arasında birinci Gençlik Kulübünden Cevdet, ikinci liseden Nazım, üçüncü liseden Ferit ve büyükler arasındaki koşuda Gençlik kulübünden Ahmet Aytar birinci, Esat Ak ikinci, Abdullah Yalçınkaya üçüncü olmuştur.

Bursa'da

Bursa, 13 a.a. — Beden terbiyesi atletizm federasyonu tarafından hazırlanmış olan çalışma programına göre mevsimin ilk kır koşusu olan Muhaç koşusu bu sabah yapılmıştır. Mesafesi 5000 metre olan bu koşuda atletlerden Fuat 15 dakika 14 saniyede birinci gelmiştir. Diğer atletlerden Zeki ikinciliği, Mehmet üçüncülüğü, İsmail de dördüncülüğü kazanmışlardır.

MALİYE VEKÂLETİ

Temyiz Mahkemesinde yapılacak tamirat

Maliye Vekilliğinden :

Keşif bedeli: 1350 lira 24 kuruş.

Muvakkat teminat mikdarı: 114 lira 77 kuruş.

İhale şekli: pazarlıkla.

İhale tarihi ve mahalli: 17-12-942 perşembe günü saat 16 da Maliye Vekâleti Millî Emlâk Umum Müdürlüğünde.

İşe girmek için: Ehliyet ve Ticaret Odası vesikalarının ibrazı lâzımdır. Keşif evrakını bedeli mukabilinde almak istiyenlerin Maliye Vekâleti Millî Emlâk U. Müdürlüğüne müracaat etmeleri.

(10783) 6779

NAFIA VEKÂLETİ

Mendirek mevkiinde sondaj yaptırılacak

Nafia Vekâletinden :

Karadeniz Ereğlisi limanının inşa olunacak Menderek mevkiinde yapılması gerekli sondaj işi kapalı zarf usuliyle eksiltmeye konulmuştur.

1) Eksiltme 22-12-1942 tarihine tesadüf eden salı günü saat on altıda Vekâletimiz demiryolları inşaat dairesindeki eksiltme komisyonunda yapılacaktır.

2) Bu işin tahmin edilen bedeli on bin lira ve muvakkat teminatı 750 liradır.

3) Mukavele projesi, eksiltme şartnamesi ve sondaj fenni şartnamesi, bayındırlık işleri genel şartnamesi ve sondaj plânından mürekkep olan eksiltme evrakı demiryolları inşaat dairesinden parasız tedarik olunabilir.

4) Bu işe girmek istiyenler malî ve fennî kudretlerini gösterir vesikalarını birer istidaya bağlıyarak ve bu istidalarını eksiltmenin yapılacağı günden en az üç gün evvel vekâletimize tevdi ederek bu iş için birer ehliyet vesikası istiyecekler ve bu ehliyet vesikasını teklif zarflarına koyacaklardır. (Eksiltme tarihinden en az üç gün evvel yapılmamış olan müracaatlar nazarı dikkate alınmaz.)

5) Eksiltmeye girmek istiyenlerin teklif zarflarını 2490 numaralı kanunun ve eksiltme şartnamesinin tarifatı dairesinde hazırlıyacakları eksiltmenin yapılacağı saatten bir saat evveline kadar demiryolar inşaat arttırma, eksiltme ve ihale komisyonu başkanlığına numaralı makbuz mukabilinde teslim etmiş olmaları lâzımdır. (10405) 6492

Kanal inşaatı

Nafia Vekâletinden :

1) Samsun su işleri sekizinci şube müdürlüğü bölgesi içinde bulunan Amasya bahçelerinin sulanması için yapılacak kanal ve imalâtı sınaiye inşaatı.

Tahmin edilen keşif bedeli fiyat vahidi esası üzerinden (1.044.666) lira (81) kuruştur.

2) Eksiltme 4-1-1943 tarihine rastlıyan pazartesi günü saat (15) te Ankara'da su işleri reisliği binası içinde toplanan su eksiltme komisyonu odasında kapalı zarf usuliyle yapılacaktır.

3) İstekliler eksiltme şartnamesi, mukavele projesi, bayındırlık işleri genel şartnamesi, umumi su işleri fenni şartnamesi ile hususi ve fenni şartnameleri ve projeleri (50) lira (00) kuruş karşılığında su işleri reisliğinden alabilirler.

4) Eksiltmeye girebilmek için isteklilerin (45090) lira (00) kuruşluk muvakkat teminat vermesi ve eksiltmenin yapılacağı günden en az üç gün evvel bir dilekçe ile Nafia Vekâletine müracaat ederek bu işe mahsus olmak üzere vesika almaları ve bu vesikayı göstermeleri şarttır.

Bu müddet içinde vesika isteğinde bulunmıyanlar eksiltmeye giremezler .

5) İsteklilerin teklif mektuplarını 1-inci maddede yazılı saatten bir saat öncesine kadar su işleri reisliğine makbuz karşılığında vermeleri lâzımdır.

Postada olan gecikmeler kabul edilmez. (10480) 6635

Tesisat yaptırılacak

Nafia Vekâletinnden :

1) Elâzığ'da evvelce inşa edilmiş olan (80) yataklı memleket hastanesinin ikmaline ait inşaat, sıhhi tetsisat, kalorifer ve elektrik tesisatının 10-12-1942 tarihinde ihalesi kararlaştırılmış iken gazetelerle yapılan ilânın noksan alınması dolayısiyle mezkûr iş aynı bedel ve şartlarla yeniden eksiltmeye çıkarılmıştır.

Keşif bedeli (209092.23) liradır.

2) Eksiltme 25-12-1942 cuma günü saat 15 te Nafia Vekâleti yapı ve imar işleri eksiltme komisyonu odasında kapalı zarf usuliyle yapılacaktır.

3) Eksiltme şartnamesi ve buna müteferri evrak (10) lira 45 kuruş bedel mukabilinde yapı ve imar işleri reisliğinden alınabilir.

4) Eksiltmeye girebilmek için isteklilerin usulü dairesinde (11704.61) on bir bin yedi yüz dört lira altmış bir kuruşluk muvakkat teminat vermeleri ve Nafia Vekâletinden bu iş için alınmış ehliyet vesikası ibraz etmeleri lâzımdır.

Bu vesikayı almak istiyenlerin eksiltme tarihinden (tatil günleri hariç) en az üç gün evvel bir istida ile Nafia Vekâletine müracaat etmeleri ve istidalarına en az bir kalemde bu işe benzer (150.000) liralık bir iş yaptıklarına dair işi yaptıran idarelerden alınmış vesika raptetmeleri muktazidir.

5) İstekliler teklif mektuplarını ihale günü olan 25-12-1942 cuma günü saat 14 e kadar eksiltme komisyonu reisliğine makbuz mukabilinde vermeleri lâzımdır.

Postada olacak gecikmeler kabul edilmez. (10571) 6706

Sondaj yaptırılacak

Nafia Vekâletinden :

Karadeniz Ereğlisi limanında inşa olunacak Menderek yerinde yapılması gerekli sondaj ameliyatının 22-12-1942 tarihinde yapılacağı ilân olunan eksiltmesi görülen lüzum üzerine ve aynı şartlarla 29-12-1942 tarihine rastlıyan salı günü saat 16 ya talik olunmuştur.

Teklif zarfları aynı tarihte saat 15 e kadar kabul olunacaktır..

(10706) 6804

Vilâyetler

Sığır eti alınacak

İstanbul Jandarma Satınalma Komisyonundan:

Beher kilosuna (120) kuruş fiyat tahmin edilen şartnamesine uygun (57.000 - 66.000) kilo sığır eti 15-12-942 salı günü saat 15 te kapalı zarf eksiltmesiyle İstanbul-Taksim J. Sa. Al. Komisyonumuzda alınacaktır. İlk teminat (5210) liradır. Şartname 396 kuruş bedel karşılığında komisyonumuzdan alınır. İsteklilerin teminat mektup veya makbuzlarını da muhtevi kapalı zarf tekliflerini ihale vaktinden bir saat evveline kadar komisyonumuza vermeleri. (1684) 90

Et alınacak

İstanbul Liseler Alım Satım Komisyonundan :

Komisyonumuza bağlı altı yatılı lisenin 943 sonkânun ayından 943 mayıs sonuna kadar ihtiyaçları olan 15200 kilo dağlıç, 21500 kilo karaman, 13900 kilo kuzu ve 23500 kilo sığır etleri 121070 lira tahmin bedelle eksiltmeye konmuştur. Eksiltme 29-12-1942 salı günü saat 15 te Beyoğlu'nda Liseler Satın Alma Komisyonunca kapalı zarf usuliyle yapılacaktır. İlk teminatı 7303,5 lira, şartname bedeli 605 kuruştur. İstekliler kanuni vesikalariyle birlikte tekliflerini havi kapalı zarflarını yukarıda sözü geçen saatten bir saat evveline kadar makbuz mukabilinnde vermeleri. Postada olacak gecikmeler kabul edilmez. Şartname Galatasaray lisesindedir.

104 (1957)

Çatı yaptırılacak

Elâzığ Belediyesinden:

Belediyeye ait sinema binasiyle hususi muhasebenin icarında bulunan binanın üstüne çatı yaptırılacağından kapalı zarf usuliyle eksiltmeye konulmuştur.

1 — Keşif bedeli 27092 lira 44 kuruştur.
2 — Teminatı muvakkate 2031 lira 94 kuruştur.
3 — İhale 23-12-942 çarşamba günü saat 15 tir.
4 — Talipler ellerinde bulunan ehliyetname ve ticaret odasının vesikasiyle, şimdiye kadar bu gibi inşaat işlerinde bulunduğuna dair Nafıadan aldığı iş vesikasını ihale gününden üç gün evvel ibraz edecektir.
5 — Bu iş üzerinde keşif ve şartnameyi görmek ve fazla malûmat almak istiyen talipler her gün belediye fen dairesinde görebilirler.
6 — Teklif mektupları makbuz mukabilinde ihale günü olan 23-12-942 çarşamba günü saat 14 te vermek şarttır. Sair mahallerden gelecek teklif mektupları postada vukua gelecek teahhürden dolayı vaktinde yetişmezse mesuliyet kabul edilemez.

(10451) 6490

Şose inşaatı

Eskişehir Vâliliğinden :

1 — Eksiltmeye konan iş Eskişehir - Kütahya yolunun (4+600—6+360) kilometreleri arasında şose ve sınai imalâtı olup keşif bedeli (25019.21) liradır.

Hususi şartname mucibince rayiçte husule gelen yükseltmeler müteahhide ayrıca ödenmektedir.

2 — Bu işe ait şartnameler ve evrak şunlardır :
A) Eksiltme şartnamesi
B) Mukavele projesi
C) Bayındırlık işleri genel şartnamesi
D) Şose ve köprüler fenni şartnamesi
E) Hususi şartname
F) Keşif cetveli, fiyat bordurosu, metraj
G) Ocak grafikleri olup bu şartname ve evrak bedelsiz olarak Nafia Müdürlüğünde görülebilir.

3 — Eksiltme 28-12.1942 tarihine müsadif pazartesi günü saat 14.30 da vilâyet makamında toplanan daimi encümence yapılacaktır.

4 — Eksiltme kapalı zarf usuliyle yapılacaktır.

5 — Eksiltmeye girebilmek için isteklilerin :
a) 1876.44 liralık muvakkat teminat vermesi,
b) En az 10000 liralık bir inşaat işi başardığına dair bir bonservisi ve bu işi idare edebilecek mali iktidara haiz olduğunu müşir bir banka referansı ile eksiltmenin yapılacağı günden en az üç gün evvel bir istida ile vilâyet Nafia müdürlüğüne müracaat ederek alacağı bu eksiltmeye iştirak vesikasını ibraz etmesi lâzımdır.

6 — Teklif mektupları yukarıda üçüncü maddede yazılı saatten bir saat evveline kadar vilâyet makamına makbuz mukabilinde verilecektir.

Posta ile gönderilecek mektupların nihayet üçüncü maddede yazılı saate kadar gelmiş olması ve dış zarfların mühür mumu ile iyice kapatılmış olması lâzımdır.

Postada olacak gecikmeler kabul edilmez. (10538) 6599

Tamirat yaptırılacak

Edirne Defterdarlığından:

1 — Eksiltmeye konulan iş Edirne Vilâyet Hükümet konağında yapılacak esaslı tamirat işi:
2 — Keşif bedeli (34837.71) liradır.
3 — Eksiltmeye 22.12.1942 günü saat (15) te Edirne Vilâyet Defterdarlık makamında müteşekkil eksiltme komisyonunda kapalı zarf usuliyle yapılacaktır.
4 — Eksiltme evrakı ve buna bağlı evrak Edirne Nafia Müdürlüğünde görülebilecektir.
5 — Eksiltmeye girebilmek için isteklilerin eksiltme tarihinden en az üç gün evvel bir istida ile Nafia Müdürlüğüne müracaat ederek bu gibi işleri yapabileceklerine dair ehliyet vesikası alması lâzımdır.
6 — İsteklilerin Ticaret odası vesikasiyle (2612.82) liralık muvakkat teminatları havi olarak 2490 sayılı kanunun tarifatı dairesinde hazırlıyacakları kapalı zarfları üçüncü maddede yazılı saatten bir saat evveline kadar komisyon reisliğine makbuz mukabilinde vermeleri muktazi olup posta ile gönderildiği takdirde postada olacak gecikmeler ve mühürsüz zarflar kabul edilmez. (10600) 6633

Bayi aranıyor

Eskişehir Belediyesi Elektrik ve Sular İdaresinden :

Kaplanlı suyunun Ankara'da satışının bir bayie verilmesi işi 30-12-1942 tarihine müsadif çarşamba günü saat 15 te Belediye Encümeni huzurunda açık arttırma suretiyle ihalesi yapılacağından talip olanların mezkûr gün ve saatte hazır bulunmaları ve bu hususta tafsilât almak ve şartnamesini görmek istiyenlerin de Belediye Riyasetine müracaatları ilân olunur.

(10770) 6762

Dahiliye mütahassısı alınacak

Zonguldak Ereğli Kömürleri İşletmesi Sağlık Teşkilâtı Başhekimliğinden :

Zonguldak'ta Ereğli Kömürleri İşletmesi: sağlık teşkilâtına 300 lira ücretli bir dahiliye mütehassısı alınacaktır. Aylık ücretler üzerine ayrıca pahalılık zammı verilmektedir. Taliplerin 25. 12. 942 günü akşamına kadar Zonguldak'ta işletme umum müdürlüğüne müracaatları ilân olunur. 3014

Radyo

(14 İlkkânun 1942)

07.30 Program ve memleket saat ayarı
07.32 Vücudumuzu çalıştıralım.
07.40 Ajans haberleri
07.55
08.30 Müzik Radyo Salon Orkestrası
(Şef: Necip Aşkın) :
1) Michiels: Uvertür.
2) Lindner: (Bacchanale)
3) Lanner: Vals
4) J. Strauss: Annen (Polka)
5) V. Aubert: Göbekliler resmi geçidi.
6) Jerochnik-Pero: (Rondino)
12.30 Program ve memleket saat ayarı
12.33 Müzik: Karışık program (Pl.)
12.45 Ajans haberleri
13.00
13.30 Müzik: Şarkı ve türküler.
18.00 Program ve memleket saat ayarı
18.03 Müzik: Fasıl Heyeti
18.45 Müzik: Radyo Dans Orkestrası (Şef: Nihat Esengin)
19.30 Memleket saat ayarı ve ajans haberleri.
19.45 Konuşma: (13 üncü tasarruf ve yerli malı haftası münasebetiyle)
20.00 Müzik: Karışık makamlardan şarkılar
20.15 Radyo Gazetesi
20.45 Müzik: Bir marş öğreniyoruz.
21.00 Konuşma: (Günün meseleleri).
21.15 Müzik: Violonsel soloları (Pl.)
21.30 Konuşma (Kitapsevenler saati).
21.45 Müzik: Radyo Senfoni Orkestrası: (Şef: Ferit Alnar).
Tschaikowsky : Altıncı senfoni (Pethétique).
22.30 Memleket saat ayarı, ajans haberleri ve borsalar.
22.45
22.50 Yarınki program ve kapanış.

KORKU

Yazan: *Carlton Wallace* Çeviren: *Ş. Taylan*

Tefrika No: 32

dostça ölmediğini nasıl isbat edebilirsiniz? Sonra içerde Vosper'in bulunduğuna dair de bir delil yok.. Kennedy'yi siz pencereden fırlattıktan sonra Delaney'i öldürmüş ve sonra da kaçmış olabilirsiniz..

Vasetti birden şaşırdı. Kendini nasıl müdafaa edeceğini bilemiyordu. Bir müddet düşündü.. Sonra birden yüzü güldü. Aklına bir şey gelmişti:

— Onları öldürdükten sonra, dedi, Vosper vakit kazanmak için Kennedy'yi bana pencereden attırdı. Beni silâhla arkamdan tehdidediyordu. Atmasam beni de öldürecekti. Emrini dinlemek mecburiyetindeydim. Sonra Delaney'in cesedini de merdiven başına sürükledik. Polis bir müddet dışarda Kennedy ile meşgul olur, sonra kapıyı kırar içeri girince de Delaney'le bir müddet oyalanır diye düşünüyordu.. O zamana kadar da biz kaçacak vakit bulurduk... Nitekim de öyle oldu.. Polis eve girer girmez doğru arka yoldan Raters' Club'e geçeceğine merdiven başındaki cesedi görerek yukarı çıktı.. Biz de rahat rahat arkadan kulübe geçtik, oradan da öteki sokağa çıktık.. Raters' Club'den geçerken bizi birçok kimseler görmüştür.. Vosper'in yanımda olduğunu birçok şahitle isbat etmek mümkündür.

Ben düşünceye varmıştı.. Vasetti'nin doğru söylediğine inanıyordu... Bergius'a dönerek:

— Ona başka bir şey sormak istiyor musunuz? diye sordu..

— Şimdilik aklıma sorulacak başka bir şey gelmiyor. İfadesini alarak kendisine imzalatalım. Bugünlük bu kadar kâfi..

Zile basarak bir memur çağırdı ve:

— Bu adamı Cannon Row'da zanlıların odasına götürünüz... diye emir verdi. Kennedy ile Delaney'in öldürülmesi vakasında bunun da iştiraki var... Enspektöre bizzat kendisiyle meşgul olmasını ve ifadesini alarak imzalattırmasını da tarafımdan söyleyiniz..

— Peki efendim..

— Kelepçelerini de şimdilik tekrar takınız..

Vasetti kelepçeler takılırken hiç itiraz etmedi. Canından bezmiş gibi bir hali vardı. Sesini çıkarmadan memurun önüne geçerek odadan çıktı.

Ben ile Bergius bir müddet konuşmadılar.. İkisi de düşünceliydi. Nihayet Ben:

— Vosper'i Bay Corbyn de teşhis etmiş değil mi?.. diye sordu...

— Evet.. Kendisi imiş.. Yanılmak ihtimali yok.. Uşağı Meade'de görür görmez tanıdı..

— Peki bu işler hakkında sizin fikriniz ne?..

— Vallahi ben de ne düşüneceğimi şaşırdım.. Zihnim öyle karmakarışık oldu ki, tam bir fikre saplanacak gibi oluyorum.. Haydi bir hâdise çıkıp onu yalanlayıveriyor.. İşler mantık yürümiyecek kadar hayalleşti.. Yalnız...

— Evet yalnız?...

— Bence Vasetti'nin söyledikleri bir dereceye kadar doğru olabilir.. Vosper'in Death olması mümkün.. Muhakkak Vasetti "günün birinde nasıl olsa o beni öldürecek. Ben evvel davranıp onu öldüreyim de kurtulayım.." diyerek onu öldürmüştür.

— Doğru... Vasetti'nin ifadesine ve hâdisatın gelişine en çok uyan izah şekli budur.. Hattâ tahkikat iyi idare edilirse Vasetti'nin aleyhine birçok deliller daha toplanabilir. Ve bunlar onu sehpaya kadar da götürür. Fakat psikoloji bakımından Vasetti'nin Death'ı öldürmesi imkân dahilinde olamaz... Bu muhakeme tamamiyle yanlıştır.

Bergius şaşırmıştı:

— Ne demek istiyorsunuz? diye sordu. Niçin muhakeme yanlış olsun?..

— Death'ın kendini öldürteceğini sanmıyorum.. Şimdiye kadar faka basacak adamlardan olmadığını bize yüz kere isbat etmedi mi?.. Ne olursa olsun muhakkak olan bir şey varsa o da Death kendini Vasetti'ye öldürtecek adam değildir.

Bergius başını sallıyarak:

— Onun da nihayet bir insan olduğunu unutmayın Ben, dedi. Herkes gibi o da yanılabilir. Bir an kendini unutarak tedbirde hatâ etmiş olabilir.. Onu çok yakından takibediyorduk. Sıkışmış bir vaziyette idi.. Bunu da göz önünde tutarsak yaptığını şaşırmasını daha iyi izah ederiz.

— Siz ne derseniz deyin azizim. Ben psikoloji bakımından bu muhakemenin yanlış olduğunu iddiada ısrar ediyorum. Vasetti Vosper'i öldürmüş olamaz. Hem biraz evvelki korkusu yapmacıktan ibaret değildi. Death'ın hâlâ serbest olduğu ve günün birinde kendisini öldüreceği düşüncesiyle dehşete kapıldığı her halinden belliydi. Hem Death'ı öldürmüş olsaydı. Buraya gelip teslim olmasında mâna var mıydı?.. Kaçmıya teşebbüs etmez miydi hiç?..

— Doğru Ben. Haklısınız.. Bu aklıma gelmemişti.. Katil Vasetti değil... Peki ama kim?.

— Tabii Death..

Bergius bir müddet hiç ses çıkarmadan düşündü.. Bu mesele artık sinirleri bozacak kadar karışmıştı.. Her şey, her vaka gelip sonunda Death'e dayanıyordu. Bu Death kimdi?.. Bergius Ben'in bakışlarında sualine bir cevap arıyarak:

— Peki ne yapacağız şimdi?.. diye sordu...

— Sizin ne yapacağınızı bilmiyorum ama ben mezuniyet alacağım.. Bu meseleler beni fena halde yordu. Biraz istirahate ihtiyacım var... Hollanda'ya kadar bir seyahat yapar ve bütün dertlerimi unuturum. Siz hiç Hollanda'ya gittiniz mi?.. Ben geçen sene de mezuniyet müddetimi orada geçirmiştim.. Çok güzel bir memleket. Hem orada tanıdıklarım da var. Yalnızlık hissetmiyorum..

Onun, şu anda, böyle güzel bir seyahatin projelerinden bahsetmesini Bergius fena halde içerledi.. Kızdığı:

— Emniyet âmirinin şu zamanda size mezuniyet vereceğini ummuyorum. der - ken sesinden de belliydi..

— Bana mezuniyeti emniyet âmiri değil kendim vereceğim.. İstifamı verdiğimi unutuyorsunuz galiba..

— Haydi, haydi Ben.. Genç tekrar başlamayın..

— Başlıyacak bir şey yok, bu iş bitti bile artık azizim.. Ben istifamı verdim, siz de kabul ettiğinizi söylediniz. Artık bu bahsi kapatalım.

Bergius ne diyeceğini bilemiyordu. Üzüntülü bir tavırla başını iki tarafa sallıyarak

(Sonu var)

MİLLİ MÜDAFAA V.

Patates alınacak

M. Vekâleti Sa. Al. Ko. Rs.den :
Kapalı zarf ile alınacağı ilân edilen 300 ton patatese istekli çık-…ndan bir ay zarfında pazarlıkla …ktır. İhale 23-12-1942 günü saat …ir.
Muhammen bedeli 105.000 lira kati …tı 13.000 liradır.
Şartname her gün komisyonda …bilir.
İsteklilerin belli gün ve saatte …tlariyle komisyona müracaatları.
(10326) 6435

Matbaa işçisi alınacak

…el Kurmay Başkanlığından :
…baamızda çalıştırılmak üzere bir …tçi, bir lito ustası ve bir kâğıt ve… alınacaktır.
…klilerin şeraiti anlamak üzere 30-12 tarihine kadar mezkûr matbaa …riyetine müracaatları.
(10439) 6469

Er fotini alınacak

M. Vekâletinden :
…her çiftine 11 lira 50 kuruş fiyat …n edilen 10.000 çift er fotini 21-12- pazartesi günü saat 16 da pazar- …atın alınacaktır.
…hammen bedeli 115.000 lira olup …teminatı 14.000 liradır. Şartname …r gün komisyonda görülebilir. İs-…rin belli gün ve saatte kati temi-…riyle birlikte Ankara'da M. M. V. …lı Satın Alma Komisyonuna gel-…ri. (10510) 6584

Kereste alınacak

M. V. den:
…uayyen gün ve saatte talibi zuhur etmiyen 170 m3. çam kereste pa…kla ihaleye konulmuştur. Mu…men bedeli 22100 lira olup ilk te…tı 3318 liradır. İhalesi 22-12-942 günü saat 10 da M.M.V. 4 No. lı …n Alma Komisyonunda yapılacaktır. Ebat ve şartnamesi her gün …isyonda görülebilir. İsteklilerin …teminatlariyle birlikte komisyonda bulunmaları. (10533) 6588

Yangın malzemesi alınacak

M. M. Vekâletinden :
Hepsine birden 12.600 lira fiyat …min edilen aşağıda yazılı 9 ka… yangın söndürme malzemesi …12. 942 perşembe günü saat 11 pazarlıkla satın alınacaktır. Ver-…k istiyenlerin 1890 liralık katî …minatlariyle birlikte pazarlık gün saatinde M. M. V. 2 No. lı Sa. Al. Komisyonuna gelmeleri.

Adedi	Cinsi
250	Bel kemeri
250	Kılıflı bel baltası
20	Hortum başlığı
200	Su hortumu lâstiği
40	Rakorlarına hortum.
30	Kanca
20	Merdiven
20	Halat
30	Hortum ipi

(10546) 6589

Ölçme aparatı elması alınacak

M. M. Vekâletinden :
Beher adedi 325 lira olan 12 adet …lik ölçme aparatı elması 16-12-1942 …amba günü saat 15 te pazarlıkla …n alınacaktır. Parçalara bölünerek …le edilebilir. Şartnamesi komisyon- her gün görülebilir. Kati teminatı … liradır. İstekliler mezkûr gün ve saatte M.M.V. 2 No.lı Satın Alma Komis…unda bulunmaları. (10637) 6681

Sabun alınacak

M. M. V. 1 No.lı Sa. Al. Kom.dan :
1) Hava müsteşarlığı ihtiyacı için …arlıkla alınacak 50 ton sabuna is-…kli çıkmadığından tekrar pazarlığı 15-12-1942 saat 10 da Lv. Amirliği bina-…da yapılacaktır.
2) Muhammen bedeli 57500 lira olup …tı teminatı 8625 liradır.
3) Şartname her gün komisyonda görülebilir.
4) İsteklilerin belli gün ve saatte kanunî vesika ve teminatlariyle komisyona müracaatları.
(10633) 6720

Kösele alınacak

M. M. Vekâletinden :
Müteahhidi nam ve hesabına yapılan …siltmede talibi çıkmıyan 56576 kilo …n sabunlu kösele 16-12-1942 günü saat 16 da pazarlıkla satın alınacaktır. …hammen bedeli 435613 lira olup kati …minatı 42342 lira 6 kuruştur. Nümune ve şartnamesi her gün komisyonda görülebilir. İsteklilerin belli gün ve saatte Ankara'da M.M.V. 3 No.lı Satın Alma Komisyonuna gelmeleri.
(106663) 6722

Duvar inşaatı

M. M. Vekâletinden :
Muayyen gün ve saatte talibi zuhur etmiyen Ankara civarında bir ihata duvarı yaptırılması pazarlıkla ihaleye konulmuştur. Keşif bedeli 2227 lira 93 kuruş olup kati teminatı 333 lira 40 kuruştur. Pazarlığı 22-12-942 salı günü saat 14 te M.M.V. 4 No.lı Sa. Al. Ko. da yapılacaktır. İsteklilerin muayyen gün ve saatte kati teminatlariyle birlikte komisyonda bulunmaları.
(10662) 6723

İnşaat yaptırılacak

M. M. Vekâletinden :
Muayyen gün ve saatte talibi zuhur etmiyen Ankara civarında gösterilecek bir yerde dizel elektrojen grupuna mahsus bir elektrik santralı binası inşaası tekrar pazarlıkla ihaleye konulmuştur. Keşif bedeli 6613 lira 66 kuruş olup kati teminatı 992 lira 10 kuruştur. Pazarlığı 16-12-1942 çarşamba günü saat 14 te M.M.V. 4 No.lı Satın Alma Komisyonunda yapılacaktır. İsteklilerin kati teminatlariyle birlikte muayyen gün ve saatte komisyonda bulunmaları. (10665) 6724

Ambalâj sandığı yaptırılacak

M. M. Vekâletinden :
600 adet iki boy ambalâj sandığı yaptırılması talibi zuhur etmediğinden tekrar pazarlıkla ihaleye konulmuştur. Keşif bedelleri yekûnu 4532 lira olup kati teminatı 679 lira 80 kuruştur. Pazarlığı 17-12-1942 günü saat 10.30 da M.M.V. 4 No.lı Satın Alma Komisyonunda yapılacaktır. Bu işe ait keşif ve şartname her gün komisyonda görülebilir. İsteklilerin muayyen gün ve saatte komisyonda kati teminatla birlikte hazır bulunmaları. (10646) 6727

Çam kereste alınacak

M. M. Vekâletinden :
Muayyen gün ve saatte talibi zuhur etmiyen 259 m3. çam kereste alımı tekrar kapalı zarfla eksiltmeğe konulmuştur. Keşif bedeli 33670 lira olup ilk teminatı 2525,25 liradır. İhalesi 28/12/942 pazartesi günü saat 11 de M. M. Vekâleti 4 Nolu, Satınalma komisyonunda yapılacaktır. Ebat ve şartnamesi 169 kuruş mukabilinde her gün komisyondan alınabilir. Parası müteahhidine ait olmak üzere bu işte kullanılmak şartiyle vagon tedarikine tavassut edilecektir. İsteklilerin 2490 sayılı kanunun maddeleri ahkâmına tevfikan hazırlıyacakları teklif mektuplarını makbuz mukabili ihale saatinden bir saat evveline kadar komisyon reisliğine vermeleri 6735

Çelik alınacak

M. M. Vekâletinden :

		kuruş	
Kilosu	mm. kutur	kilosu	Markası
11558	39	77	Z-T6W) poldi
8731	48×3	83	ZT8) çeli-
1700	12	86	„) ği
893	11	78	ZT7)

Yukarıda cins ve miktarları ile hizalarında gösterilen fiyatlarla hususi çelikler 24. 12. 942 perşembe günü saat 15 te pazarlıkla satın alınacaktır. Şartnamesi her gün komisyonda görülebilir. Kati teminatı 2744 lira 50 kuruştur. İsteklilerin M. M. V. 2 No. lu satın alma komisyonuna mezkûr gün ve saatinde gelmeleri (10636) 6736

Pavyon inşaatı

M. M. Vekâletinden :
Muayyen gün ve saatte talibi zuhur etmiyen Gölcük'te bir pavyon inşası kapalı zarfla tekrar eksiltmeye konulmuştur. Keşif bedeli 99176 lira 50 kuruş olup ilk teminatı 6208 lira 83 kuruştur. İhalesi 25. 12. 942 cuma günü saat 11 de M. M. V. 4 No. lu Satın Alma Komisyonunda yapılacaktır Keşif şartname ve projesi 496 kuruş mukabilinde her gün komisyona müracaatla inşaat dairesinden alınabilir. İsteklilerin bu işe benzer asgari 50 bin liralık bir inşaatı muvaffakiyetle ikmal etmiş olmaları ve ihaleye girebilmek için inşat dairesinden vesika almaları ve 2490 sayılı kanunun maddeleri ahkâmına uygun teklif mektuplarını ihale gün ve saatinden bir saat evveline kadar komisyona vermeleri.
(10640) 6737

Tesisat yaptırılacak

M. M. Vekâletinden :
Bandırma'da gösterilecek mahalde harici su ve kanalizasyon tesisatı yaptırılması pazarlıkla ihaleye konulmuştur. Keşif bedeli 9963 lira 12 kuruş olup kat'i teminatı 1495 liradır. Pazarlığı 26/12/942 cumartesi günü saat 11,30 da M. M. Vekâleti 4 numaralı Satın Alma Komisyonunda yapılacaktır. Keşif ve şartnamesi 25 kuruş mukabilinde komisyondan alınabilir. İsteklilerin kat'i teminatlariyle birlikte muayyen kün ve saatte komisyonda bulunmaları. 6738

Zeytin yağı alınacak

M. M. V. 1 No. lu Sa. Alma Komisyonundan :
1 — Garnizon birlikleri ihtiyacı için pazarlık suretiyle alınacağı ilân edilen 20 ton zeytin yağına istekli çıkmadığından pazarlığı 16 12. 942 günü saat 15 te Lv. âmirliği binasında yapılacaktır.
2 — Muhammen bedeli 43000 lira olup kati teminatı 6450 liradır.
3 — Şartname hergün komisyonda görülebilir.
4 — İsteklilerin belli gün ve saatte kanunî vesikalar ve teminalariyle birlikte komisyona müracaatları.
(10634) 6740

Memur alınacak

M. M .Vekâletinden :
1 — Memurin kanunundaki şartları haiz ve ücret miktarları 3656 sayılı Devlet Memurları aylıklarının tevhit ve teadülüne dair kanun hükümlerine ve en az orta mektep mezunu olmak üzere (evrak memuru, kâtip, lâborant, ressam) ücretli memur alınacaktır.
2 — Ücretli hizmete alınacak bu memurlar müsabaka imtihanına ve kanunen müsabaka imtihanına tâbi tutulacaklardır.
3 — Kabul şeraitini öğrenmek üzere taliplerin 25. 12. 942 gününe kadar M. M. V. fen ve sanat genel Md. lüğüne müracaatları ilân olunur. (10726) 6796

İnşaat yaptırılacak

M. M. Vekâletinden :
Muayyen gün ves aatte talibi zuhur etmiyen Ankara mevki hastanesi tevsii inşaatı pazarlıkla ihaleye konulmuştur. Keşif bedeli 176086 lira 11 kuruş olup ilk teminatı 10054 lira 31 kuruştur. Pazarlığı 29. 12. 942 salı günü saat 11 de M. M. V. 4 No lu Sa. Al. Ko, da yapılacaktır. Keşif şartname, proje ve teferrüatı 881 kuruş mukabilinde komisyondan alınabilir. İhaleye girebilmek için inşaat dairesinden vesika almak mecburidir. İsteklilerin ilk teminatlariyle birlikte muayyen gün ve saatte komisyonda bulunmaları, (1073) 6816

Taş duvar yaptırılarak

M. M. V. den:
Etimesğut'ta gösterilecek mahalde bir taş duvar yaptırılması açık eksiltme ile ihaleye konulmuştur. Keşif bedeli 3352 lira 80 kuruş olup ilk teminatı 502 lira 92 kuruştur. Eksiltmesi 28-12-942 pazartesi günü saat 14 te M. M. V. 4. No.lu Sa. Al. Ko. da yapılacaktır. Keşif ve şartnamesi 9 kuruş mukabilinde komisyona müracaatla inşaat dairesinden alınabilir. İsteklilerin muayyen gün ve saatte komisyonda bulunmaları. (10732) 6817

İşçi evi yaptırılacak

M. M. Vekâletinden :
Gölcük'te 50 çift işçi evi yaptırılması kapalı zarfla eksiltmeye konulmuştur. Hepsinin keşif bedeli 978.583 lira 50 kuruş olup ilk teminatı 42893 lira 34 kuruştur. Evler kül halinde ihale edilip parçalara bölünemez. Kapalı zarfla eksiltmesi 29-12-1942 salı günü saat 15 te M.M V 4 No.lı Satın Alma Komisyonunda yapılacaktır. Keşif ve şartnamesi 48 lira 93 kuruş mukabilinde komisyona müracaatla inşaat dairesinden alınabilir. Talip olanların yüz bin liralık bir inşaat işini muvaffakıyetle ikmal etmiş olmaları ve memnu mıntakada iş yapabileceklerine dair emniyet müdürlüğünden veya Kocaeli vilâyetinden veya inşaat dairesinden ehliyet vesikası almaları şarttır. İsteklilerin 2490 sayılı kanunun maddeleri ahkâmına tevfikan hazırlıyacakları teklif mektuplarını ihale saatinden bir saat evveline kadar makbuz mukabili komisyona vermeleri. (10731) 6818

İnşaat yaptırılacak

M. M. Vekâletinden :
Muayyen gün ve saate talibi zuhur etmiyen Eskişehir hava hastanesi ikinci kısım inşaatı müteahhit nam ve hesabına tekrar pazarlıkla ihaleye konulmuştur. Keşif bedeli 1.121.265 lira 56 kuruş olup kati teminatı 97201,25 liradır. Pazarlığı 30. 12. 942 sarşamba günü saat 11 de M. M. V. 4 No. lu Sa Al, Ko, da yapılacaktır. Keşif ve şartnamesi (50) lira mukabilinde vekâlet inşaat dairesinlen alınabilir. İsteklilerin ihaleden bir hafta evvel inşaat dairesinlen vesika almaları ve kati teminatlariyle birlikte muayyen gün ve saatte komisyonda bulunmaları. (10728) 6820

Araba tekerlek parmağı alınacak

M. M. V. den:
120.000 adet araba tekerlek parmağı beher adedi 25 kuruş.
Yukarda cins ve miktarı yazılı araba tekerlek parmağı 29-12-942 salı günü saat 15 te pazarlıkla satın alınacaktır. Hepsini vermeğe talip çıkmadığı takdirde parça parça da ihale olunabilir. Şartnamesi her gün komisyonda görülebilir. Katî teminatı isteklilerin teklif edecekleri fiyata göre % 15 dir. Taliplerin mezkûr gün ve saatte M.M.V. 2 No. lı satın alma komisyonuna müracaatları.
(10727) 6821

Urgan alınacak

M. M. Vekâletinden :
Beher kilosuna 225 kuruş fiyat tahmin edilen 10.000 adet mekkârî urgan 25-12-1942 cuma günü saat 16 da pazarlıkla satın alınacaktır.
Muhammen bedeli 22.600 lira olup kati teminatı 3375 liradır. Nümune ve şartnamesi her gün komisyonda görülebilir.
İsteklilerin belli gün ve saatte Ankara M.M.V. 3 No.lı Satın Alma Komisyonunda bulunmaları. (10689) 6822

İnşaat yaptırılacak

M. M. V. den :
Ankara'da gösterilecek mahalde aşı ve serum evi inşaatı kapalı zarfla eksiltmeye konulmuştur. Keşif bedeli 263,200 lira olup ilk teminatı 14278 liradır. İhalesi 30-12-942 çarşamba günü saat 15 te M. M. V. 4 No. lu Sa. Al. Ko. Rs. de yapılacaktır. Keşif şartname proje ve sair evrakı 13 lira 16 kuruş mukabilinde komisyona müracaatla inşaat dairesinden alınabilir. İhaleye girebilmek için inşaat dairesinden vesika almak şarttır. İsteklilerin 2490 sayılı kanunun maddeleri ahkâmına tevfikan hazırlıyacakları teklif mektuplarını makbuz mukabili komisyona vermeleri. (10661) 6823

Kazma sapı alınacak

M. M. V. den:
Komisyonda mevcut evsaf ve şartnamesi gereğince müteahhit nam ve hesabına açık eksiltme ile satın alınacak olan 15.000 adet kazma sapının ihalesine istekli çıkmadığından 17-12-942 perşembe günü saat 11 de tekrar açık eksiltmeye konulmuştur. Beherine 30 kuruş fiyat tahmin edilen bu işin ilk teminatı 337 lira 50 kuruştur. Vermek istiyenlerin eksiltme gününde M. M. V. 2 No.lı satın alma komisyonuna gelmeleri. Evsaf ve şartnamesi komisyonda görülebilir. (10749) 6825

Muhtelif renkte boya alınacak

M. M. Vekâletinden :
Komisyonda mevcut evsaf ve şartnamesine göre müteahhit nam ve hesabına beher kilosu 330 kuruş üzerinden satın alınacak olan 5882 kilo muhtelif renkli yağlı boyaya istekli çıkmadığından bir ay müddetle pazarlığa konulmuştur. İlk pazarlığı 22-12-1942 salı günü saat 11 dedir. İsteklilerin 1014 lira 65 kuruşluk ilk teminatlariyle birlikte eksiltme gün ve saatinde M. M. Vekâleti 2 numaralı Satın Alma Komisyonuna gelmeleri. (10751) 6826

Sert maden kalem ucu alınacak

M. M. V. den :
Beher gramına 83 kuruş tahmin edilen 278 adet on bir kilo yedi yüz sekiz gram sert maden kalem ucu pazarlıkla 30-12-942 çarşamba günü saat 15 te satın alınacaktır. Tamamına talip çıkmadığı takdirde bölünerek ihale edilebilir. Şartnamesi her gün komisyonda görülebilir. Katî teminatı isteklilerin teklif edecekleri miktara göre yüzde on beş nisbetindedir. Taliplerin mezkûr gün ve saatte M. M. Vekâleti 2 numaralı satın alma komisyonunda hazır bulunmaları.
(10757) 6827

Erzak nakliyatı

M. M. Vekâletinden :
Mayıs 943 sonuna kadar komisyonda mevcut şartnamesine göre Yedek Subay Okulunun et ve ekmek nakliyatı ile sair eşyasının nakliyesi işi 5. 1. 943 salı günü saat 11 de açık eksiltmeye konulmuştur. Taşınacak eşya miktarı en çok 950 tondur. Bu işi yapmak istiyenlerin teklif edecekleri fiyatlara göre hesap edecekleri ilk teminatları ile birlikte eksiltme gün ve saatinle M. M. V. 2 No. satın alma komisyona gelmeleri.
(10756) 6828

Demir çivisiz yemeni alınacak

M. M. V. den:
Pazarlık günü talibi çıkmıyan 250 çift demir çivisi olmıyan yemeninin yeniden pazarlığı 23-12-942 çarşamba günü saat 11 de yapılacaktır.
Sartnamesi her gün komisyonda görülebilir. İsteklilerin belli gün ve saatte teklif edecekleri fiyata göre kati teminatları ile birlikte M. M. V. 3 No. satın alma komisyonuna gelmeleri. (10746) 6829

Tesisat yaptırılacak

M. M. Vekâletinden :
57080 lira 03 kuruş keşif bedelli Etimesğut'ta sabit masa ve sıhhi tesisat yaptırılması işi 30-12-1942 çarşamba günü saat 11 de kapalı zarfla ihale edilecektir. İlk teminatı 4107 liradır. Keşif ve şartnamesi, projesi 286 kuruş bedel mukabili verilir. İsteklilerin ihale günü saat 10 na kadar teklif mektuplarını M. M. V. 4 No.lı Satın Alma Ko. misyonuna vermeleri. (10745) 6830

Millî Müdafaa Hava

Memur alınacak

M. M. V. Hava Müsteşarlığın-dan:
Malatya hava teşkillerinde istihdam edilmek üzere (75-210) liralık ücretle ve imtihanla bir şef muhasip ile (60-120) lira ücretle daktilo alınacaktır. İsteklilerin 25. 12. 942 günü akşamına kadar hava Müsteşarlığına müracaatları; imtihan günü ayrıca bildirilecektir.
(10705) 6754

Ankara Levazım Amirliğine gelen ilânler

Depo inşaatı

As. Sa. Al. Ko. dan: Sıvas:
Sıvasta gösterilecek yerde 3 adet Or. sıhhiye deposu kapalı zarfla eksiltmeye konulmuştur. Eksiltme 22-12-942 salı günü saat 16 da Sıvas Satın Alma Komisyonunda yapılacaktır. Keşif bedeli 12493,82 lira olup ilk teminatı 937,04 liradır. Şartname keşif ve plân her gün İstanbul, Ankara Lv. Amirlikleri ve Sıvas Sa. Al. Ko. da görülebilir. İsteklilerin teklif mektuplarını kanunun tarifatı dairesinde hazırlıyarak ihale saatinden bir saat evveline kadar komisyona vermiş veya bulundurmuş olmaları lâzımdır. Postadaki gecikmeler kabul edilmez.
(10332) 6397

Tahmil ve tahliye işleri yaptırılacak

As. Pos. 920 Sa. Al. Kom.dan: Şişli
9000 ton erzak ve yemin Küçük Çekmece istasyonundan Büyükçekmece'deki ambara nakli tahmil ve tahliye vesair işi kapalı zarf usuliyle eksiltmeye konulmuştur. Hususi şartları komisyonda görülebilir. Muvakkat teminatı 2869 liradır. İhalesi 22-12-1942 salı günü saat 15 te yapılacağından isteklilerin ihale saatinden bir saat evvel teklif mektupları ve teminatlariyle Yedek Subay Okulunndaki As. Pos. 920 satın alma komisyonuna müracaatları. (10380) 6447

Sığır eti alınacak

As. Pos. 830 Sa. Al. Ko. dan: Yassıviran:
Birlikler için 50.000 liralık sığır eti kapalı zarf usulü ile satın alınacaktır. Kilosunun muhammen fiyatı 100 kuruştur. İlk teminatı 3750 liradır. İsteklilerin muayyen gün ve saatte teminat akçeleriyle birlikte kanunî vesaik ve kapalı zarflarını ihaleden bir saat evvel Ko. na vermeleri ihale, 17-12-942 saat 16 da Ko. da yapılacaktır. Şartnameleri ilân merkezlerindeki komisyonlarda görülebilir. (10375) 6477

Erkeç eti ve odun alınacak

İsparta Askerlik Dairesi Sa. Al. Kom. dan :
İsparta askerî hastanesinin ihtiyacı olan aşağıda cins ve mikarı yazılı erzak ve yakacak ayrı ayrı ihale olunmak üzere kapalı zarf usulü ile eksiltmeye konmuş ve muhammen miktar ve fiyatları ve muvakkat teminatları hizalarında gösterilmiştir.
Bunlara ait şartnameler İsparta Askerlik Dairesinde görülebilir.
Eksiltme 21. 12. 942 pazartesi günü saat 15 te İsparta Askerlik Dairesi satın alma komisyonunda yapılacaktır.
İstekli olanların 2490 sayılı kanunda yazılı şartlara göre muvakkat teminatları ile teklif mektuplarını en son ihale saatinden bir saat evvel dairenin satın alma komisyonu başkanlığına vermiş olmaları veya göndermiş bulunmaları lâzımdır.
Postadaki gecikmelerden mesuliyet kabul edilmez.
Cinsi erkeç eti miktarı 20.000 kilo fiyatı 80 Kr. Tutarı 16.000 lira muvakkat teminatı 1200 lira.
Cinsi odun miktarı 600.000 kilo fiyatı 5 Kr. Tutarı 30.000 lira muvakkat teminatı 2250 lira.
(10566) 6593

Kösele alınacak

İzmir Lv. Amirliği Sa. Al. Kom.dan :

Sarı sabunluk kösele	5 Ton	580 Kuruş
Sarı sabunluk kösele	5 Ton	580 Kuruş
Pençelik kösele	5 Ton	600 Kuruş
Pençelik kösele	5 Ton	600 Kuruş
Pençelik köse'e	5 Ton	600 Kuruş

Cins ve miktarı yukarıda yazılı ihtiyaç pazarlıkla satın alınacaktır. Pazarlık ve ihalesi 23-12-1942 tarihinde salı günü saat 14.30 da Kışlada İzmir Lv. Amirliği Sa. Al. Kom.da yapılacaktır. Katî teminatı ihale bedelinin yüzde 15 idir. İhaleden önce alınır. Vasıf ve şartlar her gün komisyonda görülebilir. İsteklilerin muayyen gün ve saatte teminatları ve diğer vesikalariyle birlikte komisyonda bulunmaları ilân olunur.
(10555) 6598

Vaketa alınacak

İzmir Lv. Amirliği Sa. Al. Kom.dan

Cinsi	Mikatrı	Fiyatı
Vaketa	5 Ton	560
Vaketa	5 Ton	560

Cins ve miktarı yukarıda yazılı ihtiyaç pazarlıkla alınacaktır. Pazarlık ve ihalesi 23-12-1942 tarihinde çarşamba günü saat 1 de Kışladaki İzmir Lv. Amirliği Sa. Al. Kom.da yapılacaktır. Kati teminatı ihale bedelinin yüzde 15 idir. İhaleden önce alınır. Vasıf ve şartları her gün komisyonda görülebilir. İsteklilerin muayyen gün ve saatte teminatlariyle ve diğer vesikalariyle birlikte komisyona müracaatları. 6660

Kamış alınacak

Erzurum As. Sa. Al. Kom.dan :
700 ton kamış pazarlıkla münakasaya konulmuştur. Münakasası 28-12-1942 Pazartesi günü saat 14 te yapılacaktır. Tahmin bedeli 38500 lira olup kati teminatı 5775 liradır. Şartnamesi her gün komisyonda görülebilir. İsteklilerin belli gün ve saatte teminatlariyle komisyona müracaatları. (10619) 6714

Odun alınacak

As. Pos. 1010 Sa. Al. Kom. dan: B. Çekmece
Kapalı zarfla eksiltmeye konulan 500 ton oduna talip çıkmadığından mezkûr odun komisyonda mevcut evsaf ve şartlar dahilinde 1. 12. 942 den itibaren bir ay müddetle açık eksiltmeye konulmuştur. Muhamen bedeli 20.000 lira ve teminatı 1500 liradır. Taliplerin bu müddet zarfında Büyük Çekmece Hoşdere köyündeki 1010 Sa. Al. Kom. na müracaatları. (10769) 6767

Kuru ot alınacak

Uşak As. Sa. Al. Ko. dan :
Birliklerimiz ihtiyacı için komisyonda mevcut evsaf ve şartnameye göre pazarlıkla 100 ton kuru ot satın alınacaktır. Pazarlık 25. 12. 1942 günü saat 15 te Sa. Al. Ko. da yapılacaktır.
(10762) 6768

Nakliyat yaptırılacak

İzmir Lv. Amirliği Sa. Al. Ko. dan :
1 — Mevcut şeratine göre şehir dahili ve haricindeki taşıt işi kapalı zarfla ihalesi yapılacaktır.
Taşıt işi 10,000 tondur. Muhammen tutarı 138,660 lira olup muvakkat teminatı 8183 liradır. İhalesi 28. 12. 942 pazartesi günü saat 15 te yapılacaktır. Şartname her gün Ko. da görülür. İsteklilerin usulüne göre teklif mektuplarını ihaleden bir saat evvel Ko. na vermeleri. (10792) 6808

Kumaş alınacak

İzmir Lv. Amirliği Sa. Al. Ko. dan:
1 — Kaputluk kumaş 33750 metre 557,76 kuruş elbiselik kumaş 2210 metre 469,59 kuruş.
Cins ve miktarı yukarda yazılı ihtiyaç pazarlıkla satın alınacaktır. Pazarlık ve ihalesi 17-12-942 perşembe günü saat 10 da İzmir Lv. Amirliği Sa. Al. Ko. da yapılacaktır. Kati teminatı ihale bedelinin % 15 dir. İhaleden önce alınır. Vasıf ve şartlar her gün Ko. da görülür. İsteklilerin muayyen gün ve saatte teminatlariyle ve diğer vesikalariyle birlikte Ko. da bulunmaları. (10701) 6809

Bakır kap alınacak

İstanbul Tophane 4 No.lı Satıl Alma Komisyonundan :
Altı kalem bakır edevatın imali 16-12-1942 saat 15 te yapılacağı ilân edilen pazarlığından sarfınazar edilmiş olup bu işin yeniden pazarlığı 23-12-1942 çarşamba günü saat 16 da İstanbul Salıpazarında M.M.V. 4 No.lı Sa. Al. Ko.da yapılacaktır. Kati teminatı 3744 liradır. Şartnamesi her gün Ko.da görülür. İsteklilerin belli vakitte Ko.na gelmeleri.
Adet 700 bakır yemek tenceresi. Küçük imali. 450 bakır yağ tavası imali. 150 yemek tevzii bakır yemek kepçesi imali. 12000 çorba tası imali. Bakır karavana. 30.000 bakır su bardağı.
(10790) 6810

Kumaş alınacak

İst. Tophane M.M.V. 4 No. lu Sa. Al. Ko. dan :
1 — 3092 metre 30 santim elbiselik kumaş alınacaktır. Pazarlıkla eksiltmesi 25-12-942 cuma günü saat 14 te İstanbul Salıpazarında M. M. V. 4 No. Sa. Al. Ko. da yapılacaktır. Şartnamesi her gün Ko. da görülür. Taliplerin belli vakitte Ko. na gelmeleri. (10789) 6811

Kumaş alınacak

İzmir Lv. Amirliği Sa. Al. Ko. dan :
Cinsi kaputluk kumaş miktarı 33750 metre fiyatı 557,76 kuruş cinsi elbiselik kumaş miktarı 2210 metre fiyatı 469,59 kuruş.
Cinsi ve miktarı yukarıda yazılı ihtiyaç pazarlıkla satın alınacaktır. Pazarlık ve ihalesi 17. 12. 942 perşembe günü saat 10 da İzmir Lv. âmirliği Sa. Al. Kom. da yaplacaktır. Kati teminatı ihale bedelinin yüzde 15 dir.
İhaleden önce alınır. Vasıf ve şartlar her gün Kom. da görülür. İsteklilerin muayyen gün ve saatte teminatlariyle ve diğer vesikalariyle birlike Ko. da bulunmaları.
(10788) 6812

Kuru üzüm alınacak

İzmir Lv. Amirliği Sa. Al. Ko. dan:

Cinsi	Miktarı ton	Fiyatı Kr.	ihalenin tarihi	saati
Çekirdeksiz K. üzüm	250	74	16-12-942	14
„ „	150	74	„	14,50
„ „	50	74	„	15
„ „	50	84	„	15,30

Cins ve miktarı yukarda yazılı ihtiyaç pazarlıkla satın alınacaktır. Pazarlık ve ihalesi 16-12-942 çarşamba günü 14 te Ko. da yapılacaktır. Teminat ihale bedelinin % 15 dir. İhaleden önce alınır. Vasıf ve şartlar her gün komisyonda görülebilir. İsteklilerin muayyen gün ve saatte teminatları ve diğer vesikalariyle birlikte komisyonda bulunmaları.
(10721) 6813

Hububat nakliyatı

Erzurum As. Sa. Al. Kom.dan :
Hınıs'tan Erzurum'a yapılacak azami 400 ton hububat nakliyatı pazarlıkla münakasaya konulmuştur. Tahmin bedeli 54000 lira olup kati teminatı 7900 liradır. Münakasası 30-12-1942 çarşamba günü saat 14 te yapılacaktır.
Şartnamesi her gün komisyonda görülebilir. İsteklilerin belli gün ve saatte teminatlariyle komisyona müracaatları. (10764) 6814

Kumaş alınacak

İst. Tophane 4 No. lu Sa. Al. Ko. dan:
1 — 20263 buçuk metre boz kaputluk kumaş alınacaktır. Pazarlığı 21-12-942 pazartesi günü saat 15 te Salıpazarında M. M. V. 4 No. lu Sa. Al. Ko. da yapılacaktır. Şartnamesi her gün Ko. da görülür.. İsteklilerin 13711 lira 43 kuruş katî teminatlariyle belli vakitte Ko. na gelmeleri. (10786) 6815

Sığır eti alınacak

M. M. V. 1 No. Sa .Al. Ko. dan :
1 — Okul ve hastaneler ihtiyacı için kapalı zarfla eksiltmeye konulan 50 ton sığır etine istekli çıkmadığından bir ay zarfında pazarlıkla alınacaktır.
2 — Pazarlığı 8-1-943 günü saat 15 te Lv. âmirliği binasında yapılacaktır.
3 — Muhammen bedeli 35.000 lira, kati teminatı 5250 liradır.
4 — Şartname her gün komisyonda görülebilir.
5 — İsteklilerin belli gün ve saatte kanunî vesaik ve teminatları ile komisyona müracaatları. (10735) 6819

Senede 28.800 lira ikramiye

Kumbaralı ve ihbarsız tasarruf hesaplarında en az 50 lirası olanlara bir sene içinde aşağıdaki plâna göre ikramiye verilecektir:

4	Adet	1000	liralık	4000	lira
4	„	500	„	2000	„
4	„	250	„	1000	„
40	„	100	„	4000	„
100	„	50	„	5000	„
120	„	40	„	4800	„
160	„	20	„	3200	„

Kuralar senede 4 defa, 11 Mart, 11 Haziran, 11 Eylül ve 11 Birincikânun tarihinde çekilecektir.
DİKKAT: Hesaplarındaki paralar bir sene içinde 50 liradan aşağı düşmiyenlerin ikramiyeleri % 20 fazlalaştırılacaktır.

Kuru soğan alınacak

M M. V. 1 No. lu Sa. Al. Kom. dan:
1 — Ankara garnizon birlikleri ihiyacı için kapalı zarfla eksiltmeye konulan 200 ton kuru soğana istekli çıkmadığından bir ay zarfında pazarlıkla alınacaktır. Pazarlığı 7. 1. 942 günü saat 15 te Lv. âmirliği binasında yapılacaktır.
2 — Muhammen bedeli 45000 lira muvakkat teminat 3375 liradır.
3 — İsteklilerin belli gün ve saatte kanuni vesaik ve teminatları ile komisyona müracaaları.
(10668) 6824

Mahkemeler

Mahkûmiyet ilânı

Ayaş Cumhuriyet Müddeiumumiliğinden :
Fazla fiyatla süt satmaktan suçlu Ayaştan Mehmet oğlu Osman Aydoğdu ve kardeşi Sadık Aydoğdu haklarında yapılan duruşma sonunda sabit görülen bu fiillerinden dolayı Millî Korunma kanununun 32 inci maddesi delâletiyle 59-3 ve 63 üncü maddelerine göre beşer lira ağır para cezasiyle cezalandırılmalarına ve yedişer gün müddetle ticaretten men olunmalarına dair Ayaş asliye ceza mahkemesinden verilen 19. 9. 942 tarihli kararın katişleştiği ilân olunur. 362

Akşehir Asliye Hukuk Mahkemesinden :
Akşehir'in Eğrigöz köyünden Abdülkadir karısı Şerife Erdoğan tarafından açılan bu köyden olup İzmir Bozogan kasabasındad tanzifat amelesi Akşehirli Mehmet oğlu Abdülkadir Erdoğan aleyhindeki boşanma dâvasının cari muhakemesinde:
Müddeialeyh Abdülkadir namına çıkarılan dâvetiye göstedilen adreste bulunmadığından ve ikametgâhı meçhul bulunduğundan bilâ tebliğ iade edilmiş olduğundan ilânen tebligat icrasına karar verilmiş bulunmakla duruşmanın muallak olduğu 25 .12. 942 çarşamba günü günü saat 9 da Akşehir asliye hukuk mahkemesi salonunda hazır bulunması ilânen tebliğ olunur. 365

İnebolu C. M. Umumiliğinden :
Şeker ticaretiyle meşgul olmıyan ve şekeri iptidai madde olarak kullanmıyan kimselere toptan şeker satmaktan suçlu İnebolu'nun Boyran mahallesinden tüccar Hüseyin oğlu Ahmet Görenek hakkında İnebolu Asliye Ceza Mahkemesinde yapılan duruşma sonunda :
Millî Korunma Kanununun 21 inci maddesine dayanarak Hükümetçe ittihaz edilen 267 sayılı karar delâletiyle Millî Korunma Kanununun 21, 55 maddelerine tevfikan 50 lira ağır para cezasiyle mahkûmiyetine ve hüküm katileştiğinden hüküm hulâsasının Ulus gazetesinde neşrine 21-10-942 tarihinde karar verilmiş ve bu karar katileşmiş olduğu ilân olunur. 363

Erzincan Sulh Hukuk Hâkimliğinden:
Erzincan İnhisarlar İdaresi tarafından inhisarlar eski müdürü Sami veresesi oğulları Necdet, Rauf, Nusret ve Hikmet aleyhlerine ikame olunan 173 lira 87 kuruş alacak dâvasının yapılan muhakemesi neticesinde: dâva sabit olduğundan meblâğı mezkûrun hisseleri nisbetinde kendilerinden tahsiline 10-8-942 tarihinde karar verilmiştir.
Müddea aleyhlerden Hikmet'in ikametgâhının malûm olmadığı cihetle hükmün ilânı tarihinden itibaren sekiz gün içinde temyiz yollarına müracaat etmesi aksi takdirde verilen kararın kesbi katiyet edeceği ilân olunur. 364

İnhisarlar Umum Md.

Çay kutusu alınacak

İnhisarlar Umum Müdürlüğünden :
1 — Nümunesi mucibince üç milyon adet 100 gramlık çay kutusu pazarlıkla satın alınacaktır.
2 — Pazarlık 15. 12. 942 tarihine rastlıyan salı günü saat 9.50 de Kabataş'ta levazım şubesindeki alım komisyonunda yapılacaktır.
3 — Nümune her gün sözü geçen şubede görülebilir.
4 — İsteklilerin pazarlık için tayin olunan gün ve saatte % 7,5 güvenme paralariyle birlikte adı geçen komisyona gelmeleri ilân olunur. (2279) 113

Ankara Belediyesi

Daktilo alınacak

Ankara Belediyesi İmar Müdürlüğünden:
İmtihanla 75 lira aylık ücretli bir daktilo alınacaktır. İmtihan 16. 12. 942 çarşamba günü saat 13.5 da yapılacaktır. Taliplerin nüfus tezkereleri, tahsil vesikaları ve doğruluk kâğıtlariyle birlikte imar müdürlüğüne müracaatları ilân olunur.
(10737) 6750

Arpa alınacak

Ankara Belediyesinden :
1 — Temizlik hayvanatı yem ihtiyacı için pazarlıkla (15) ton arpa satın alınacaktır.
2 — Muhammen bedeli (9750) liradır.
3 — Teminatı (731) lira (25) kuruştur.
4 — Şartnamesini görmek istiyenlerin her gün encümen kalemine ve isteklilerin de 15. 12. 942 salı günü saat 10.30 da belediye dairesinde müteşekkil encümene müracaatları. (10784) 6792

BUGÜN
Ulus Sinemasında
Neşeden yaratılan.. Müzikle süslenen.. Aşkla bezenen.. Heyecan - la ateşlenen.. Senenin en güzel sanat incisi.
ZANZİBAR YOLU
Artisler:
Dorothy Lamour
Bing Grosby
Bop Hope
Ayrıca: Yeni spor filmi.
Seanslar: 14,30 - 16,30- 18,30 ve 21 de.
10 - 12 ucuz matinesinde Gece Gündüz Benimsin.
Tl. 6294

Sebze alınacak

M. M. Vekâleti İstanbul 1 No. lu Sa. Al. Ko. dan :
Aşağıda cins ve miktarlariyle tahmin bedelleri ve teminat miktarları yazılı olan maddelerin ihaleleri hizalarında gösterilen günlerde Ko. da yapılacaktır. Şartnamesi öğleden evvel her gün komisyonda görülebilir. İsteklilerin muayyen vakitte müracaatları. (10654) 6775

Cinsi	Miktarı	Tah. Fi.	Tem.	İhalenin günü	saati
Ispanak	90.000	19			
Lahana	60.000	16			
Pırasa	76.000	19			
Havuç	22.000	25	8669	16. 12. 942	15
Kereviz	14.000	31			
Karnıbahar	22.000	44			
Maydanoz	22.000 De.	1,5			

MİLLİ PİYANGO

1943

YILBAŞI

FEVKALÂDE ÇEKİLİŞ PLÂNI

1943 Yılbaşı
çekilişine mahsus plân

İkramiye adedi	İkramiye miktarı Lira	İkramiye tutarı Lira
1	100.000	100.000
1	60.000	60.000
1	50.000	50.000
2	40.000	80.000
2	30.000	60.000
5	20.000	100.000
20	10.000	200.000
50	5.000	250.000
100	2.000	200.000
500	1.000	500.000
1.000	500	500.000
4.000	100	400.000
5.000	50	250.000
50.000	5	250.000
60.682	- Yekûn -	3.000.000

100,000 LİRA — 60,000 LİRA — 40,000 LİRA — 50,000 LİRA

Tam bile: 10 lira, yarım bilet: 5 lira.

Makinist alınacak

Ankara Telefon Müdürlüğünden :

Ankara ve İstanbul telefon santrallarında staj görüp yetiştirildikten sonra lüzum görülecek yerlere gönderilmek üzere müsabaka ile Bölge Sanat Okulu mezunlarından makinist alınacaktır.

Müsabaka 30-12-942 çarşamba günü saat 9 da Ankara, İstanbul ve İzmir Telefon Müdürlükleriyle Aydın, Diyarbakır Konya ve Sıvas P.T.T. Müdürlüklerinde yapılacaktır.

İsteklilerin bu müdürlüklere müracaatları ilân olunur. (10673) 6704

Baylar ve Bayanlar

Her cinsten inci kolye, yüzük ve küpeler, gümüş ve altın yüzük bilezik kolye iğneler muhtelif renkli taşlı iğne, bilezik, kolye, yüzük ve klips küpeler bulundurduğumu bildirmekle şeref duyarım. Taksitle kürk manto. Ankara, Anafartalar Caddesi No. 36. M. ADNAN Cumhuriyet Halı ve Kürk Pazarı Tel: 1157. 357

Doktor, Sıhhat memuru, Hemşire ebe aranıyor

Zonguldak'ta Ereğli kömürleri işletmesi : Sağlık teşkilâtı

Merkez hastanesi için	300 lira	ücretli	1	Asabiye Mütehassısı.
» » »	300 »	»	1	Cildiye »
» » »	100 »	»	2	Hemşire
Nisaiye servisi için	100 »	»	1	Ebe
Kandilli hastanesi için	70 »	»	1	Sıhhat memuru

alınacaktır. Aylık ücretleri üzerine ayrıca pahalılık zammı verilmektedir. Taliplerin 21-12-942 pazartesi günü akşamına kadar Zonguldak'ta İşletme Umum Müdürlüğüne müracaatları ilân olunur. 2987

ADEMİ İKTİDAR VE BELGEVŞEKLİĞİNE KARŞI

FORTOBİN

S. ve İ. MUAVENET VEKÂLETİNİN RUHSATINI HAİZDİR

HER ECZANEDE BULUNUR POSTA KUTUSU 228

REÇETE İLE SATILIR

Öksürenlere : KATRAN HAKKI EKREM

Kâtip alınacak

Çocuk Esirgeme Kurumu Umumi Merkezinden :

Neşriyat Şubemizde bir kâtiplik açılmıştır. Lise tahsilini bitirmiş olanların müracaatları. 3006

İş arıyor

Alaturka alafranga yemek yaparım. Yanımda hüsnühal kâğıdım vardır. Adres: Eski Postahane arkasında Kahveci Murat'tan sorunuz. 375

„Bayer" ilâçlarını kimler keşfeder ?

Bunlar meşhur kâşifler, ciddî ilim adamları, terakki hâdimleridir. Onların kullanışa çıkardıkları her ilâç, en güç imtihanlardan muvaffakiyetle geçmiş demektir „Bayer" salibi bunun kefilidir.

BAYER

Jandarma

Sadeyağ almacak

Ankara Jandarma Satın Alma Komisyonundan:

Muhafız jandarma taburu ihtiyacı için pazarlıkla 9220 kilo sade yağ alınacaktır. Muhammen bedeli 41490 kuruş olup ilk teminatı 3111 lira 75 kuruştur. İhalesi 23-12-942 çarşamba günü saat on beşte yapılacaktır. İsteklilerin belli gün ve saatte teminat makbuziyle birlikte Komisyonumuza müracaatları. (10672) 6805

Türk Hava Kurumu

100 tane kurbanlık koyun satılacak

T. H. K. Genel Merkezinden :

İnönü'nde beherine 25 lira bedel biçilen 100 tane kurbanlık koyun, açık arttırma ile satılacaktır. Şartnamesi Merkez Satın Alma Komisyonu ile Bilecik Eskişehir, ve Bozöyük şubelerimizde görülebilir. İstekliler 187 lira 50 kuruş teminat parasiyle 15-12-1942 salı günü saat 10 da Türk Hava Kurumu Genel Merkez Satın Alma Komisyonunda veya Hava Kurumu şubelerinde bulunmalıdırlar. 2971

Çocuk Hekimi

Dr. Ali Vahit YAŞAT

Muayenehanesini Postane Caddesinde Yağcı Apartmanına nakletmiştir.

Toplantı

Bilûmum şoför ve işçilerinin nazarı dikkatine:

12. 12. 942 cumartesi günü saat 14 te mukarrer olan toplantı ekseriyet olmadığından yapılamamıştır. Bu toplantının 16. 12. 942 çarşamba günü saat 13 te Samanpazarındaki Esnaf Cemiyetleri binasında yapılacaktır. O gün bilûmum şoför ve otomobilci esnafının toplanmaları lüzumu ilân olunur.

Cemiyet Reisliği 370

Okullar

Katarakt alınacak

Ankara Bölge Sanat Okulu Müdürlüğünden :

Okulumuz için 1 adet ağır tip katarakt alınacaktır. Elinde bu makineden bulunup da satmak istiyen evsaf ve şartlarını okul idaresine bildirmeleri. (10586) 6642

Teknik ve ticari

Almanca muhabere - (Deutsche Korrespon - denz) Türkçeden . Almancaya süratle tercüme işleri yapılır.

Müracaat: Posta kutusu 102. 253

Bulana mükâfat

Maarif Koleji ile Maltepe son durak arasındaki Mustafa Kemal Paşa Bulvarında içinde (400) lira 1-3307 sayılı ikamet tezkeresi bulunan cüzdanımı düşürdüm. Bulup insaniyet namına getiren memnun edilecektir.

Erol Aile Pansiyonu
Maltepe son durak
Akıncılar sokak No: 29

Portakal satışı

Dörtyol'un nefis portakallarını 80, 64, 100, 150 adetlik sandıklarda muntazam şekilde boyederek sayın Ankara halkına ŞEVKET POZCU'nun meyva servisi takdim eder.

Sergievi civarı Toptan hal No: 30 Telefon: 2913. 375

İnşaat sahiplerinin Nazarı dikkatine

İstenilen şekilde inşaatta teslim olmak üzere KUM ve ÇAKIL vardır. Müracaat Tel: 2928 259

NESİBE

Vog - Modaevi

Mevsimin son model şapkalarını İstanbul'dan yeni getirdiğini sayın müşterilerine arzeder.

Dikiş kabulüne başlanmıştır.

U L U S — 24. üncü yıl. — No: 7671

İmtiyaz sahibi
Hasan Reşit TANKUT
Neşriyat ve Müessese Müdürü
NAŞİT ULUĞ
ULUS Basımevi ANKARA

DİKKAT: Gazetemize gönderilen her nevi yazılar neşredilsin edilmesin geri verilmez ve kayboluşundan dolayı hiçbir mesuliyet kabul edilmez.

Belediye Hastahanesinde geceleri nöbetçi tabibi bulunacak

Belediye Reisliğinden :

1 — Geceleri anî ve müstacel vakalarda hasta sahiplerinin müracaatlarını karşılamak üzere İtfaiye meydanındaki Belediye Hastanesinde bir nöbetçi tabipliği ihdas edilmiştir.

2 — Nöbetçi tabibi 10-12-942 perşembe gününden itibaren her gün saat 17 den ertesi sabah 9 a kadar vazifesi başında bulunacaktır. Tabibin emrinde âcil vakalara yetişmek üzere imdadı sıhhî otomobili de vardır.

3 — Nöbetçi tabibliğinin telefon numarası 2257 dir.

TAKSİ ŞOFÖRLERİNİN NAZARI DİKKATİNE

Belediye Reisliğinden:

1 — Çalışacak vaziyette olmıyan veya benzini bulunmıyan taksiler bekleme mahallerinde ve caddelerde durmıyacaktır.

2 — Bekleme mahallinde ve caddelerde duran taksiler müşteri almıya mecburdur.

3 — Bazı şoförlerin müşterilerden fazla ücret talebettikleri vaki şikâyetlerden öğrenilmiştir.

Şikâyeti olanların 1358 - 1362 - 2911 - 2470 - 2960 - 2713 - 2956 - 2890 numaralara telefonla müracaatları rica olunur. (10281) 6305

Devlet Demiryolları

Muhtelif malzeme alınacak

D. D. Yolları Umum Müdürlüğünden :

Muhammen bedeli (13272,35) on üç bin iki yüz yetmiş iki lira otuz beş kuruş ve muvakkat teminatı (995.43) dokuz yüz doksan beş lira kırk üç kuruş olan muhtelif cins ve miktarda (25) yirmi beş kalem inşaat ve su tesisatı malzemesi kapalı zarf usuliyle eksiltmeye çıkarılmıştır. Eksiltme 24 ilkkânun 1942 tarihinde perşembe günü saat 16 on altıda Ankara istasyonunda ikinci işletme binasında toplanacak komisyonda yapılacaktır. Bu işe girmek istiyenlerin kanuni vesikalariyle muvakkat teminat ve tekliflerini eksiltme saatinden bir saat evveline kadar komisyon reisliğine vermiş olmaları lâzımdır. Şartname ve mukavele projesi parasız olarak komisyondan verilir. (10601) 6638

Deri caket alınacak

D. D. Yolları Umum Müdürlüğünden :

Muhammen bedeli 37500 (otuz yedi bin beş yüz) lira olan 500 adet deri caket 28. 12. 942 pazartesi günü saat 15,30 da kapalı zarf usulü ile Ankara'da idare binasında toplanan merkez 9 uncu komisyonca satın alınacaktır.

Bu işe girmek istiyenlerin 2812,50 (iki bin sekiz yüz on iki lira elli kuruş) liralık muvakkat teminat ile kanunun tayin ettiği vesikaları ve tekliflerini aynı gün saat 14.30 za kadar adı geçen komisyon reisliğine vermeleri lâzımdır.

Şartnameler 188 kuruş mukabilinde Ankara ve Haydarpaşa veznelerinden temin olunur. (10677) 6763

Formaldehit alınacak

D.D.Y. Umum Müdürlüğünden:

Muhammen bedeli 13250 (on üç bin iki yüz elli) lira olan 5 ton Formaldehit 28. 12. 942 pazartesi günü saat 15 te kapalı zarf usuliyle Ankara'da idare binasında toplanan merkez 9 uncu komisyonunca satın alınacaktır.

Bu işe girmek istiyenlerin 993,75 (dokuz yüz doksan üç lira yetmiş beş kuruş) liralık muvakkat teminat ile kanunun tayin ettiği vesikaları ve tekliflerini aynı gün saat 14 e kadar adı geçen komisyon reisliğine vermeleri lâmıdır.

Şartnameler parasız olarak Ankara'da malzeme dairesinden, Haydarpaşa'da tesellüm ve sevk şefliğinden temin olunur. (10675) 6764

Çam kereste alınacak

D. D. Yolları Yedinci İşletme Müdürlüğünden :

Muhammen bedeli (8615,36) lira (1900) adet muhtelif ebatta çam dilme, çam kalas, çam tahta ve 8/M /M lik Kontraplâk 6/1/1943 Çarşamba günü saat 15 deAfyon yedinci işletme Müdürlüğü binasında kapalı zarf usuliyle eksiltmesi yapılacaktır.

Bu işe girmek istiyenler (646,15) liralık muvakkat teminat ile kanunun 10 uncu meddesinin (F) fıkrası gereğnce lüzumlu ehliyet ve Ticaret vesikalariyle birlikte muayyen gün ve saatte komisyon reisliğine müracaatları ilân olunur. (10693) 6806

Hava gazı borusu alınacak

D. D. Yolları Umum Müdürlüğünden :

Muhammen bedeli 2600 (iki bin altı yüz) lira olan 76 x 83 kutrunda 200 metre tulünde havagazı borusu 22-12-942 salı günü saat 15.30 da pazarlık usulü ile Ankara'da idare binasında toplanan merkez 9 uncu komisyonca satın alınacaktır.

Bu işe girmek istiyenlerin kanunun tayin ettiği vesikaları hamilen aynı gün saat 15.30 da adı geçen komisyon reisliğine müracaat etmeleri lâzımdır.

Şartname Ankara'da malzeme dairesinde görülebilir. (10676) 6807

Bulana mükâfât

13-12-942 günü Hamamönünde 8 adet büyük memur ekmek kartı kaybolmuştur. İnsaniyet namına bulup adresime getirenler memnun edilecektir. Hamamönü Sümer mahallesi Selçuk sokak No. 26-28 de Dahiliye V. evrak memuru İsmail Hakkı Ülker. 376

Eczacı aranıyor

Diplomalı bir eczacı aranıyor. Merkez Eczanesine müracaat.

Erzak alınacak

Devlet Demiryolları Umum Müdürlüğünden :

Aşağıda ismi, muhammen bedeli ve muvakkat teminatı ayrı ayrı gösterilmiş olan muhtelif gıda maddeleri 25-12-1942 cuma günü saat 15 ten itibaren kapalı zarf usuliyle Ankara'da idare binasında sıra ile ve ayrı ayrı eksiltmeye konulmuştur.

Bu işe girmek istiyenlerin listeleri hizasında yazılı muvakkat teminat ile kanunun tayin ettiği vesikaları ve teklifleri aynı gün saat 14 e kadar komisyon reisliğine vermeleri lâzımdır.

Şartnameler parasız olarak Ankara'da Malzeme Dairesinden ve Haydarpaşa'da Tesellüm ve Sevk Şefliğinden temin edilir. (10660) 6699

Eksiltmeye konan malzeme	Muhammen bedeli Lira	Muvakkat Te. Lira
1 No. lu liste muhteviyatı ekmek	1983.10	148.73
2 » » » etler	7500.00	562.50
3 » » » süt, yoğurt	6200.00	465.00
4 » » » taze sebze ve meyvalar	5845.00	438.37
5 » » » yağlar ve peynirler	9340.00	700.50
6 » » » kuru erzak ve reçeller	9125.00	684.37

MÜJDE

Sağır ve dilsiz genç Türk sanatkârı

Revizyönist Pr. Zeki İshak

yakında geliyor

Daha görülmemiş harikulâde numaralar... Herkesi hayretler içinde bırakan revizyonist hünerleri... Dünyanın her tarafında alkış toplıyan bu değerli sanatkârınızı siz de görmiye koşunuz... Amerika'da büyük takdirler kazanmış; İstanbul, İzmir, Eskişehir'de sonsuz hayranlıklar uyandırmıştır. Sabırsızlıkla bekleyiniz. 373

EN EMİN YOL!

İŞ BANKASI

Tasarruf Haftası

Aile reislerine şu vazifeleri telkin eder:
1 — Kumbarasız çocuklarına kumbara almak,
2 — Kumbaralardaki paraları boşalttırarak hesaplara geçirtmek.

DİKKAT

İNGİLİZCE OKUYANLARA !

Ecnebi kitaplar pahalı ve getirtmesi zor olduğu bu zamanlarda

Dilmen kitabevindeki ingilizce kiralık kitaplar

KISMINA

Ufak bir ücret mukabilinde abone olunuz.
BANKALAR Cad. No: 8

En güzel yılbaşı hediyesi, hakiki vitaminli

BELFAM

kremleridir

Kadın, erkek, genç ihtiyar herkesi memnun eder.

Elbise yaptırılacak

Ziraat Alet ve Makineleri Müdürlüğünden :

Aşağıda cins ve evsaflariyle miktarları yazılı kumaşlardan elbise yaptırılacaktır.

Muhammen bedeli lira	Nevi	Cinsi	Takım
300	Yünlü kalın kumaş	Palto	27
	lâcivert kumaş	Harici elbise	48
	Kahve rengi keten	Dahili elbise	48
	Lâcivert keten	İş elbisesi	48
	İnce kumaş.	Hademe elbisesi	8

1 — Kumaşları mektep idaresinden verilmek üzere yalnız iş masrafları ve iliye müteahhide ait olmak üzere 14-12-942 tarihinden 29-12-942 tarihine kadar beş gün müddetle açık eksiltmeye konmuştur.

2 — İhale 29-12-942 salı günü saat 15 te mektepler muhasebeciliğinde yapılacaktır.

3 — Talipler buna dair şartname ve kumaşları görmek üzere her gün mektep idaresine müracaat edebilirler.

4 — Taliplerin münakasaya dahil olabilecek evsaf ve şeraiti kanuniyeleri haiz olarak teminatı muvakkatelerine ait makbuzlariyle birlikte muayyen gün ve saatte Ankara'da mektepler muhasebeciliği dairesinde komisyona müracaatları. (10760) 6803

Bugün 14 ten itibaren

YENİ SİNEMADA

Hedy Lamarr Judy Garlan

Lana Turner James Stewart

ve

daha 20 en büyük ve dehakâr yıldızlarının ve Hollywood'un bütün güzellik kraliçelerinin iştirakiyle çevrilen, asrî hayatın bir safhasını tasvir eden

ZİEGFELD YILDIZLARI

Şimdiye kadar gördüğünüz filmlerin en parlağı, en zengin ve en fazla müzikli şaheseridir, tekrar tekrar görülecek BİR SİNEMA HARİKASIDIR.
DİKKAT: Filmin uzunluğu dolayısiyle seanslar:
14 - 16.15 - 18,30 - 21 dedir.
Numaralı yerlerin evvelden aldırılması rica olunur.
Telefon: 3540 3013

Yeni Sinemada

BUGÜN 14 ten itibaren
Hedy Lamarr — Judy Garland
Lana Turner — James Steward
gibi dört büyük artistin yarattıkları

ZİEGFELD YILDIZLARI

(Seanslar)
14 - 16.15 - 18.30 - 21
12.15 te Ucuz Halk Matinesi
BEYAZ HEMŞİRE

Park Sinemasında

BU GÜN BU GECE

Bir gangsterle oğlunun heyecanlı hissi büyük sergüzeşti...

Katil aranıyor

(Seanslar)
14.30 - 16.30 - 18.30 - 21

Numaralı yerlerin evvelden aldırılması rica olunur.
Telefon : 1131

Sus Sinemasında

BU GÜN BU GECE
Sabırsızlıkla beklenen büyük TÜRK FİLMİ

SÜRTÜK

Baş Rollerde:
Refik Kemal — Halide Pişkin
ZehraYimsel — Avni Dilligil
(Seanslar)
14 - 16 - 18 - 20.30
Telefon : 3589

Sümer Sinemasında

BUGÜN 12.15 ten itibaren

Büyük sergüzeştler merakla maceralar, tüyler ürpertici sahnelerle dolu

Kara cinayet

(Seanslar)
12.15 - 14.30 - 16.30 - 18.30 - 21
Telefon : 3590