PAZARTESİ
7
EYLÜL
1942
5 KURUŞ

ULUS BASIMEVİ
Çankırı Caddesi. Ankara
Telgraf : ULUS Ankara
—(Telefon)—
Başyazarlık 1371
Yazı İşleri Müdürü 1061
Müessese Müdürü 1144
Yazı İşleri 1062
İdare 1064

ULUS

ADIMIZ ANDIMIZDIR

Dünyanın tarih sayfasına ilk defa geçecek şümulde, derin sarsıntılar geçirdiği son günlerde kulaklaar en çok akseden kelime şudur: uçak... uçak... karaların yılmaz orduları, denizlerin çelik ejderleri bu silâhın önünde sık sık diz çökmektedir. Biz de göklerde kuvvetli ve yenilmez bir millet haline gelmek yolundaki çalışmalarımıza hız verelim.

Başvekilimiz Şükrü Saracoğlu
Trabzonluları dinledikten sonra dedi ki :

Hükümetimiz ihtiyaçlarınız karşısında sizin arzularınız dahilinde çareler arıyor

Saracoğlu bu konuşması sırasında şunları da söyledi :

Darlıktan neşe yaratmak ancak genç unsurların ve kuvvetli kalplerin kârıdır

Başvekilimiz Şükrü Saracoğlu bir tetkik seyahatinde

Trabzon, 6 a.a. — Evvelisi akşam şehrimize gelen Başvekil Şükrü Saracoğlu dün saat 10.30 da vilâyet komutanlığı, Partiyi, belediyeyi ve kız enstitüsünü ziyaret etmiştir.

Saat 15 te sayın misafirimiz ve eşleri Kisarna maden suyuna gitmişler ve oradaki tesisatı gördükten sonra şehre dönerek belediye bahçesinde bir gezinti yapmışlardır.

Buradan sonra yaya olarak çarşıdan geçen Başvekil ve eşleri halkın coşkun tezahürleri arasında bir müddet yürümüşler ve bu esnada muhtelif sanat ve meslek sahipleriyle temaslarda bulunmuşlardır.

Başvekilimiz on çocuğun bakım masrafını deruhte etti

Başvekil yeni yapılan lise binasile Çocuk bakımevini de gezmişlerdir. Çocuk bakım evinde gördükleri intizamdan memnun olan başvekilimiz bu yoldaki çalışmalarda müessesenin daha çok faideli olması temennisinde bulunmuşlar ve müesseseye ilâveten alınacak daha on kimsesiz çocuğun bakım masrafını deruhte buyurmuşlardır.

Saat 17 de Belediye tarafından Halkevinde sayın misafirlerimiz şerefine bir çay ziyafeti verilmiştir. Bu münasebetle Belediye reisi bir nutuk söyliyerek başvekillerini Trabzonluların aralarında görmekden doğan sevinçlerini bildirmiş ve hoş geldiniz demiştir.

Başvekilimizin demeci

Başvekil bu nutka aşağıdaki sözleriyle mukabele etmiştir.

Arkadaşlar, Karadenizin sert, cesur ve kahraman çocukları.

Buraya sizleri görmek, sizlerle görüşmek dertlerinizi ve sevinçlerinizi paylaşmak için geldim. Dündenberi aranızda bulunuyorum. Güzel memleketinizin güzelliklerini gördüğüm gibi Karadeniz çocuklarından pek çoğu ile görüştüm. Bu görme ve görüşmenin bende uyandırdığı duygu şudur: Türk yurdunun bu güzel köşesi çocukları ile ne kadar mağrur ise bu çocuklarda yurtlarının güzelliğine o kadar mağrurdur. Buraya gelmeden evvel bazı yerlerimizde olduğu gibi burada da bir ekmek darlığı bulunduğunu biliyorum.

Daha yolda iken ve buraya vardikten sonra öğrendiğim bu darlık sizlere de bir iztırap kaynağı değil bilâkis sizler için bir eğlence ve şaka mevzuu teşkil etmiştir. Darlıktan neşe yaratmak ancak genç ruhların ve kuvvetli kalplerin kârıdır. Ve bunu ancak sizin gibi Karadenizin sert dalgaları ile boğuşa boğuşa yoğrulmuş ve yetişmiş insanlar yapabilir. Bu büyük ruhu hep beraber selâmlarım.,,

Başvekilimiz halkın dileklerini dinledi

Bundan sonra muhtelif dilekleri dinliyen başvekil bunlara birer birer cevap verdikten sonra bu dileklerin pek çoğunun hükûmetce daha evvel düşünülen tedbirlerle karşılanmış bulunduğunu izah ederek: "görüyorsunuz ki hükûmetimizde ihtiyaçlarınız karşısında sizin arzularınız dahilinde çareler aramak yolundadır. Ve hükûmetimiz mümkün görüldüğü nisbette bu çareleri temin edecektir,, demiştir.

Geç vakte kadar devam eden bu samimi toplantıda başvekil Halkevlilerin ve binanın etrafını dolduran trabzonluların heyecanlı tezahürleri ve alkışları arasında ayrılmışlar ve ikametlerine tahsis edilen köşke gitmişlerdir.

Başvekilimiz ve sayın eşleri Ordu evinde yapılan bir aile toplantısına şeref vermişler, oynanan Millî oyunları takdirle seyir etmişlerdir.

Wendel Wilkie şehrimizde

Falih Rıfkı ATAY

Birleşik - Devletler Cumhuriyet Partisinin Lideri Wendell Willkie bugün Ankara şehrinin misafiri bulunmaktadır. Son devlet reisliği seçiminde Ruzvelt'in başlıca rakibi idi: bugün şahsının ve partisinin tam elbirliği ile, harp ve zafer politikasında, Ruzvelt'in en yakın yardımcısı olmuştur. Birleşik - Devletler'in iki numaralı şefi, amerikan müdahalesinden beri son derece faal bir rol oynamaktadır. Onun bu açık ve samimî hareket tarzı, dünya karşısında, amerikan harp dâvasına katî ve tam millilik karakterini vermiştir.

Amerika iki cihan harbine de karıştı. Fakat eskisi ile bu seferki müdahalesi arasında büyük bir fark var: Birleşik-Devletler'in tarihî dış politika geleneklerine bağlı kalmasını istiyenler, 1919 dan sonra, onu barış nizamı vazife ve mesuliyetlerine iştirak etmekten menetmiye muvaffak oldular. Amerika ne Milletler Cemiyetine girdi, ne 1919 muahedelerini müdafaa edenlerin, ve ne de bunların tadilini istiyenlerin saflarına katıldı. Anlaşmazlık ve ayrılıklar yüzünden çıkabilecek kanlı facialardan uzak kalacağını zannetti. 1939 eylülünde, amerikan efkârı, bu yeni harpte ne bir dolar para, ne de bir damla kan kaybetmek niyetinde değildi. Hâdiseler Amerika'yı maddî manevî bütün kaynakları ile ateş cephesinin içine almıştır. Bu hal, Amerika - yı harp mesuliyetlerinin tamamını kabul etmek zorunda bıraktığı kadar, yeni barış nizamının kurulmasında, yerleşme - sinde ve korunmasında sonuna kadar vazife almıya sevketti. Vilson prensipleri, devdet reisliğinde bulunan bir parti lideri ile taraftarlarının dâvası olmuştu. Atlantik demeci bütün amerikalıların malıdır.

Müttefikler için Amerika olmaksızın ne harbe devam edebilmek, ne zafer umudunda bulunmak imkânı yoktu: bugün onsuz bir barış nizamı düşünen ve ona bel bağlıyan da kalmamıştır.

Amerika'ya yeni dünya harbinin tezgâhı ve tersanesi deniyor. Amerikan hazırlık programı, gerek masraf, gerek gerçeleştirme bakımından akılların güç alacağı rakamlara varmaktadır. Daha şimdiden amerikan silâh ve makineleri, bütün cephelere yetişiyor: Mısır'da ingilizler, Uzak-Doğuda çinliler, kendi cephelerinde ruslar bu silâhları bol bol kullanmaktadırlar. Artan kısım da, bizzat Amerika'nın japon ileri hareketini durdurmasına ve onu ileri mevzilerinde sarsıp oynatmasına kâfi gelmiştir. Harp endüstrisinin tam verimle ancak bir yıldanberi çalıştığı düşünülürse, bugünkü neticeye şaşmamak elden gelmez.

Mesele bu kadarla kalmıyor: harbe müdahale ettiğindenberi Vaşington'un nüfusu yedi yüz binden bir milyon küsur bine çıkmıştır. Vaşington, şimdi, müttefikler harp cephesinin hakikî merkezi olmuştur. Para ve endüstri bakımından olduğu gibi, politika bakımından da Amerika saf başını tutuyor.

Mister Wendell Willkie'nin bu seyahatindeki ehemmiyet söz götürmez. Onun gördüklerinin ve görüştüklerinin, Vaşington'daki faaliyetler üzerinde derin tesiri olacaktır. Amerikalılar tarafından çabuk ve iyi anlaşılan Türkiye tarafsızlığının, Ankara ziyaretinden sonra, daha iyi takdir olunacağına şüphe yoktur. İkinci dünya harbi sahasının en nazik bölgesinde bulunan Türkiye'nin başında bulunanların, vazife ve mesuliyetlerini ne kadar iyi anlamış olduklarını sayın misafirimiz daha yakından görecektir.

Türkler amerikalıları daima sevmişler, onların garp medeniyetine şeref veren büyük başarılarını ve insaniyetçi ülkülerini daima hayranlıkla takibetmişlerdir. Sayın Wendell Wilkie'nin bu seyahati, iki milletin tanışma, anlaşma ve sevişme yolundaki mesut fırsatların en kıymetlilerinden biri olacaktır.

İktısat Vekilimiz Zonguldak'ta

Zonguldak, 6 a.a. — İktısat Vekili Sırrı Day havza'da tetkiklerde bulunmak üzere bu sabah şehrimize gelmiştir.

★

Zonguldak, 6 (Hususî) — Cumartesi günü Karabük'te Demir ve Çelik müesseselerini tetkikle geçiren İktısat Vekili Sırrı Day yanında Vekâlet erkânından bazıları ile bu sabah saat onda şehrimize gelmiştir. Vekili istasyonda Valimiz, şehrimizde bulunan mebuslar, C. H. P. vilâyet, belediye, müesseseler ileri gelenleri tarafından karşılanmıştır. Vekilimiz Vilâyeti, Partiyi, Belediyeyi ziyaretten sonra Zonguldak'ı Kozlu'ya bağlıyacak şimendifer yolu üzerindeki büyük tüneldeki inşaatı görmüş, ve kömür istihsali ve kömür amelesi işleri üzerinde tetkiklerine başlamıştır.

Ticaret Vekili Eskişehir'den geldi

Ankara, 6 a.a. — Ankara ve Eskişehir'in kaza ve köylerinde tetkiklerde bulunan Ticaret Vekili Dr. Behçet Uz, Ankara'ya dönmüştür.

M. Wenlell Vilkie

M. Wendel Wilkie bugün şehrimizde

Amerika Birleşik Devletleri Cumhurreisi M. Ruzvelt'in şahsî mümessili M. Wandell Wilkie bugün öğleden sonra tayyare ile şehrimize gelecektir. M. Wilki Ankara'da iki gün kadar kalacak ve bu müddet zarfında temaslarda bulunacaktır.

Dün akşamki ziyafet

Türkiye'deki Amerikan Haberler Bürosu Reisi Mr. Parker, M. Wilkie'nin memleketimizi ziyareti münasebetiyle dün gece Karpiç'te Türk gazetecileri şerefine bir ziyafet vermiştir.

Çok samimi bir hava içinde geçen bu ziyafette M. Wilkie'yi karşılamak üzere Ankara'ya gelen İstanbul gazetecileri ile Ankara gazetecileri ve ingiliz, amerikan muhabirleri geç vakte kadar arkadaşlık etmişlerdir.

M. Wendel Wilkie'nin amerikan harp muhabirlerine demeci

Mısır artık tehlikede değil

Kahire, 6 a.a. — Bugün 8 inci ordu komutanı general Montgomery ile birlikte Mısır cephesini ziyaret eden M. Wandell Wilkie, bu ziyaretten sonra amerikan harp muhabirlerine beyanatta bulunmuş ve demiştir ki:

Mühim bir muharebe verilmiştir. İntibaım şudur ki burada bugün ve bu -

(Sonu 3 ncü sayfada)

Londra'ya varan Türk gazetecilerine dair Sunday Times'in dikkat değer bir başyazısı

Londra, 6 a.a. — Reuter bildiriyor:

Büyük haftalık Sunday Times gazetesi baş yazılarından bir tanesini, İngiltere'ye gelmiş olan Türk gazetecilerine hoş geldiniz demeğe tahsis etmektedir.

Sunday Times diyor ki:

Halen misafirimiz olan Türk gazetecileri grupunu, en büyük samimiyetle karşılarız. Biz, görülmeyi severiz. Saklıyacak hiç bir şeyimiz yoktur. Bilhassa seçkin dost misafirlere gösterilecek çok şeyimiz vardır. Birçok defa biz kendimiz bile gayretlerimizi, lüzumu kadar sarih bir umumî görüşle görmemişizdir.

İstihsal nazırı M. Lyttelton, son zamanlarda Birleşik Devletleri haberdar etmek maksadı ile ingiliz harp gayreti bahsinde mukayeseli bir tetkik demecinde bulunmuştu.

(Sonu 3 ncü sayfada)

Mihver kuvvetleri Mısır'da ingiliz müdafaa hatlarına giremediler

Kahire, 6 a.a. — İngiliz Orta-Şark tebliği: 4-5 eylûl gecesi keşif kollarımız cephenin şimal kesiminde faaliyetlerine devam etmiştir.

Dün cenup kesiminde düşman seyyar kollarımızın ve topçumuzun şiddetli baskısı altında batı istikametinde geri çekilmesine devam etmiştir. Düşmanın esas toplulukları 30 - 31 ağustos gecesi yeniden ilerlemiye başladığı mayn tarlalarımızın batısında bulunmaktadır. O zamandan beri alman Afrika kıtalarından, 15 inci ve 21 inci zırhlı tümenlerden 19 uncu hafif tümeninden ve italyan zırhlı ve seyyar unsurlarından mürekkep olarak bu kesimde faaliyette bulunan düşman kuvvetleri, kara ve hava kuvvetlerimizin daimî baskısı neticesinde insanca ve malzemece ağır kayıplara uğramıştır. Düşman bütün gayretlerine rağmen hiç bir yerde esas müdafaa sistemimize girmiye muvaffak olamamıştır.

Havanın fena olmasına rağmen bomba ve av uçaklarımız, dün cenup kesiminde ricat halindeki düşmanı hırpalamakta devam etmişlerdir. Dün gece, ağır bomba uçaklarımız Tobruk'u bombalamıştır.

Malta'da bir düşman av teşkilinin yaptığı keşif hücumu esnasında avcılarımız bir Macohi-202 uçağı düşürmüş ve birçok Messerschmitt'i hasara uğratmıştır.

Roma, 6 a.a. — İtalyan umumî karargâhının tebliği: Mısır cephesinde, dün ehemmiyetli savaşlar olmamıştır. Alman ve italyan hava kuvvetleri büyük faaliyet göstermişler, düşmanın ileri hatlarında ve gerilerindeki tank ve otomobil gruplarına tesirli hücumlar yapmışlardır.

Uçaklarımız İskenderiye'nin cenup batısındaki düşman hava meydanlarını şiddetli surette bombalamıştır.

Müteaddit hava muharebelerinde mihver avcıları 16 ingiliz uçağı düşürmüşlerdir.

Amerikan uçaklarının bir akın tertşebbüsü esnasında Girit üzerinde 4 libratör uçağı tahribolunmuştur. Bunlardan ikisi alman avcıları, diğer ikisi de uçaksavarlar tarafından düşürülmüştür.

Bomba uçaklarımız, dün de Mikabba hava meydanına birçok yangın ve infilâk bombaları atmıştır. Uçaklarımızdan üçü geri dönmemiştir.

İngiliz av uçakları Agrigeuto'da Sicugliana açıklarında bazı balıkçı gemilerini makineli tüfek ateşine tutmuş ve balıkçılardan birisinin ölümüne ve birkaç kişinin de yaralanmasına sebep olmuştur.

Almanlara göre Çok şiddetli muharebelerden sonra Novorosisk şehri düştü

Almanlar Stalingrat'a ne gözle bakıyorlar

Berlin, 6 a.a. — Alman orduları başkomutanlığının hususî tebliği:

Sivastopol'un düşmesinden sonra Karadeniz sovyet filosunun elinde son mühim harp limanı olarak kalan Novorosisk kara ve deniz müstahkem şehri düşmüştür. Bu mühim muvaffakiyeti, epey zamandanberi tahkim edilmiş bir arazide çok güç topoğrafya şartları içinde devam eden şiddetli muharebelerde rumen süvarî teşkilâtlerinin yardımiyle Wurtemberg, Baş, Frankfort, Kess tümenleri kazanmıştır.

Berlin, 6 a.a. — Alman orduları başkomutanlığının bildirdiğine göre, alman ve rumen kıtaları beton sığınak sistemleri arasında cereyan eden şiddetli muharebelerden sonra, Novorosisk istihkâmlarının dış çemberini yarmışlardır. Alman ve rumen kıtaları şimdi Novorosisk şehrine doğru yaklaşmaktadırlar.

Berlin, 6 a.a. — Alman orduları başkomutanlığının tebliği: Taman yarımadasına, cenuba doğru düşmanın arkasından yapılan seri ileri hareket, son mukavemeti de kırmış ve bu suretle Kerç boğazının doğusundaki yarımadanın tama-

(Sonu 3 ncü sayfada)

Sovyetlere göre Stalingrad etrafındaki durum vahimliğini muhafaza ediyor

Bazı alman kuvvetleri içeriye sızabildiler

Moskova, 6 a.a. — Bu sabahki sovyet tebliğine ek:

Stalingrat'ın şimal batısında bir sovyet birliği düşman hücumunu püskürtmüştür. Stalingrat'ın cenup batısında şehre doğru kendilerine bir yol açmağa çalışan düşman tank ve piyadesine karşı şiddetli muharebe devam etmiştir. Düşmanın bütün teşebbüsleri püskürtülmüştür.

Novorosisk'in şimal batısında büyük düşman kuvvetlerine karşı müdafaa muharebeleri devam ediyor.

Merkez cephesinde sovyet kıtaları düşmanı bir çok meskûn nokta - dan atmış ve düşmana ağır kayıplar verdirmiştir.

Şimal buz denizinde bir sovyet denizaltısı bir düşman nakliye gemisini batırmıştır.

Stalingrat şehri yakınlarında şiddetli savaşlar

Moskova, 6 a.a. — Reuter :

Stalingrat etrafındaki vaziyet çok vahim mahiyetini muhafaza etmektedir. Şimdiye kadar almanlara verdirilen ağır kayıplar düşmanın bü-

(Sonu 3 ncü sayfada)

Doğu cephesinde en son durumu gösterir harta

C. H. Partisi Ocak kongreleri toplanıyor

C. H. P. Kurultayına hazırlanmak üzere yurdun her köşesinde 1 eylülden itibaren başlıyan ocak kongreleri toplantıları devam etmektedir. Şehrimizde de ocaklar kongrelerini yapmaktadırlar.

C. H. Partisi Yenişehir ocağı kongresi dün saat 10,30 da toplandı.

Ankara Parti Müfettişi Amasya Mebusu Bay Esat Uras ve Çankaya kaza reisi Bay Sadi Batu kongrede hazır bulunuyorlardı.

Riyaset divanı intihabından sonra ocak idare heyetinin bir sene içindeki parti yönünden olan biten işler hakkındaki raporu okundu.

Rapor üzerine söz alan birçok hatipler idare heyetinin raporunu öven sözlerle idare heyetinin parti işlerinde devamlı, dikkatli ve titiz çalışmalariyle millî vazifelerini yapmış bulunduklarını anlatmışlardır.

Bundan sonra dilek ve hesap encümenleri ayrılarak kongre yarım saat bir aralıktan sonra çalışmalara tekrar başlandı.

İkinci celsede hesap ve dilek encümenlerinin raporları okundu.

Hesap encümeni raporu okunup aynen kabul edildi. Dilek encümeninin raporu okunurken burada birçok hatipler halkın dileklerini, isteklerini, sevdiklerini ve benimsedikleri hususları hararetle müdafaa ettiler.

Hatipler bu vesile ile C. H. Partisinin prensipleri içinde yurt için çalışmaların güzel bir örneğini verdiler.

Başlangıçtan sonuna kadar müzakereleri takibeden Parti Müfettişi Amasya Mebusu Bay Esat Uras söz alarak arkadaşlar bugün çalışmalarınızda bir varlık, canlılık gördüm. Bilhassa Türk gençliğinin yetiştirilmesindeki ısrarlı temennilere çok teşekkür ederim. Emin olunuz ki sizin bu temenni ve görüşleriniz Cumhuriyet Halk Partisinin yüksek makamlarınca hiç bir zaman dikkat nazarlarından kaçmamıştır. Gerek Mecliste ve gerekse Partide bu yolda geniş ve etraflı etütler yapılmış gereken kararlar verilmiş ve bunlar ilgili vekâletlere bildirilmiştir.

Parti müfettişinin bu izahatından sonra dilek ve teklifler hakkında müzakere kâfi görülerek idare heyeti seçimi yapılmıştır.

İdare heyetine türlü meslek erbabından kimselerin ayrılmalarına bilhassa itina edilerek:

Reisliğe Fazıl Kunkut, âzalıklara Avukat Faik Özkan. Affan Ataçeri, Namık Katoğlu, Hasene Güngör seçildiler. Nahiye kongresine gidecek delegelerin seçimi yapılarak kongreye son verildi.

Cebeci Ocağı kongresi

Cebeci ocağı kongresi dün asat onda Cebeci'de Parti binasında, toplanmış kongreyi idare etmek için reisliğe Hasbi Sergin, ikinci reisliğe H. Hüsnü Demirtepe'yi kâtiplikere de bayan Müzeyyen Armay ve Saim Künü Seçerek işe başladı. Ocağın bir yıllık faaliyetine ait rapor okunarak tasvip edildikten ve ocağın yeni yıl çalışma programı ve halk dilekleri tesbit olunduktan sonra yeni heyete Rızkı Menderesli Münir Sun, Şefik Akyoyl, Sami Özerman, Ahmet Güngenci seçilmişlerdir. Kongrede Cebeci nahiye müdürü Fikret Tokat ve diğer Partililer hazır bulunmuşlardır. Toplantı çok samimi bir hava içinde geçmiş faydalı kararlar alınmış. Yeni idare heyetine başarılar diliyerek kongreye nihayet verilmiştir.

İstiklâl ocağı kongresi

Cumhuriyet Halk Partisi Dumlupınar Nahiyesi İstiklâl Ocağı kongresi, 5. 9. 1942 cumartesi akşamı Atatürk ilkokulunda yapılmıştır. Partinin kurucusu Ebedî Şef Atatürk'ün hâtırasına hürmeten ayakta sükût edildikten sonra kongre reisliğine Şükrü Özoran, ikinci reisliğe Ali Ulviv ve kâtipliklere de Niyazi Tümtürk ve Hamdi Öğürçü seçildikten sonra idare heyeti reisi doktor Rifat İnan, idare heyetinin bir senelik faaliyetini gösteren raporunu okumuş, bu meyanda dünya durumundan bahseden doktor Rifat İnan, üç senedenberi geçirmekte olduğumuz dünya buhranı karşısında takibettiği dirayetli siyyasetiyle vatanımızı her türlü beliyeden uzak tutmağa muvaffak olan, bütün milletin sevgi ve saygı ile bağlı bulunduğu Millî Şefimiz İsmet İnönü'ye ve onun hükümetine minnet ve şükran hislerini tebarüz ettirmiştir.

Bundan sonra kongreye iştirak eden âzaların dilekleri tesbit olunmuş ve bunların nahiye kongresine arzına karar verilmiştir.

Bunu takiben yeni idare heyeti seçimi yapılmış ve âzalıklara doktor Rifat İnan, Mahmut Ataman, Lûtfi Güven. Fahri Doluca ve Remzi Gürsoy seçilmişlerdir. Nahiye kongresine iştirak edecek delegeliklere de doktor Rifat İnan, Lûtfi Güven ve Mahmut Ataman seçildikten sonra yeni idare heyetine başarılar dilenmiş ve toplantıya son verilmiştir.

Sakarya nahiyesi kongresi

Cumhuriyet Halk Partisi Ankara merkez kazasına bağlı Sakarya nahiyesine yeniden (Aktaş Ocağı ismiyle) bir ocak açılması vilâyet ve kaza idare heyetlerinin kararıyle açılmış bu şerefli günün hatırasını nahiye reisi Kemal Köksan tarafından bir söylevden sonra idare heyeti seçimi yapılmış idare heyetine Cavit Ünlü ve Tevfik Tüzün, Mehmet Bursalı, Celâl Cömert ve Ömer Çakır seçilmişlerdir.

Balıkesir kurtuluşunun 20 inci yıldönümünü büyük törenle kutladı

Balıkesirden güzel bir görünüş: Milli kuvetler caddesi

Balıkesir, 6 a.a. — Balıkesirliler bugün kurtuluşlarının yirminci yıldönümünü kutladılar. Sabahın erken saatlerinden itibaren halk caddelere dökülmüş ve her yer bayraklarla süslenmişti. Saat tam onda atılan topla bir süvari müfrezesi bundan yirmi yıl önce olduğu gibi kolordu çeşmesi istikametinde şehre girerek yıldırım hızıyle Cumhuriyet meydanına gelmiş ve müfreze komutanı atından atlıyarak elleri bağlı bir halde işgal altındaki Balıkesir'i temsil eden genç kızın bağlarını çözmüştür. Bu anda meydanı dolduran halkın yaşa sesleri ve alkışları bütün Balıkesir'i sarmış bu çok heyecanlı hava içinde genç bir subay bandonun çaldığı İstiklâl marşı ile şanlı Bayrağımızı diğere çekmiştir.

Bundan sonra balıkesirlilerin başta Atatürk olmak üzere bizi bugüne ulaştıranlara karşı sonsuz minnet duygularını ve Milli Şef İnönü'ye bağlılıklarını tebarüz ettiren nutuklar söylenmiş ve büyük bir geçit resmi yapılmıştır. Bu geçit resmine askerî kıtalardan ve jandarmalardan maada okullar ve esnaf teşekkülleri de iştirak etmişlerdir. Gece büyük bir fener alayı yapılacak ve Halkevinde bir müsamere verilecektir.

İnegöl'ün kurtuluş günü

İnegöl, 6 a.a. — Kasabamız halkı bugün 20 inci kurtuluş bayramını kutlamıştır

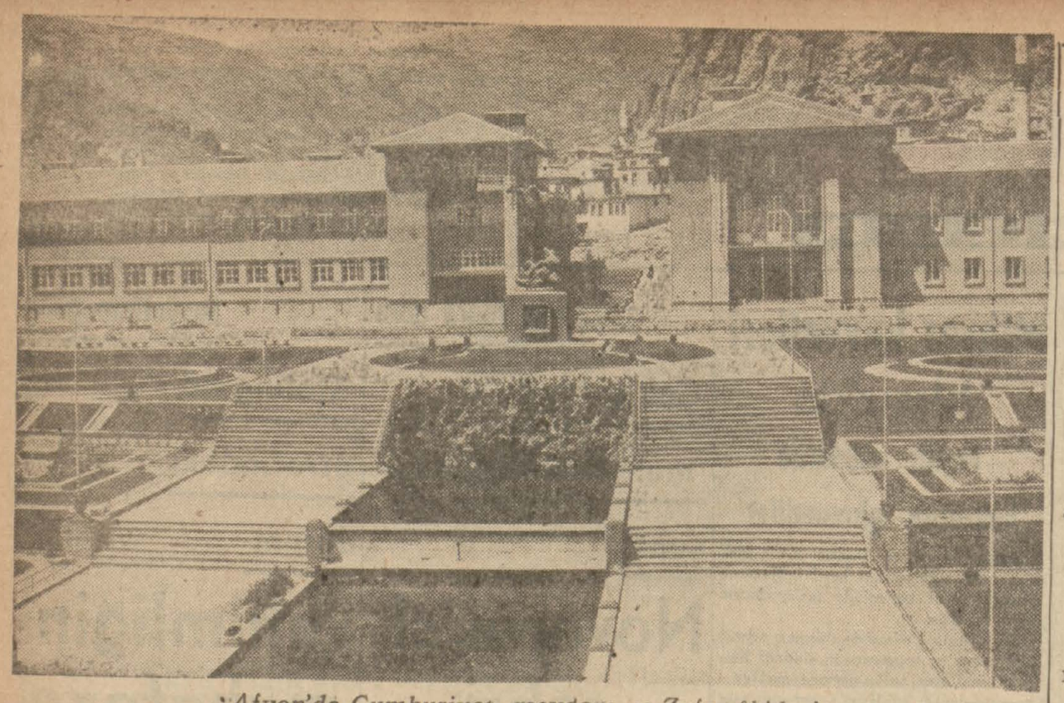

Afyon'da Cumhuriyet meydanı ve Zafer âbidesi

Bir seyahatten notlar :

Bayram günlerinde Afyon

Yazan:

Kemal Z. Gencosman

Afyon, Zafer Bayramı günlerinde değişik bir çehre kazanır: ortalığı şehre haşmetli gölgesini veren sarp kaya kütlesinin en yüksek yerine ateş harflerle yazılan tek kelime "kurtuluş" ve kurtuluş günlerinin havası kaplar. Afyon'un ve köylüklerinin yedi yaşındaki çocukları, tepedeki bu yanan kelimenin mânasını hiç olmazsa babaları ve dedeleri kadar bilirler.

Afyon ve Kütahya köylüleri, otuz ağustostan birkaç gün önce başlıyarak ve bu tarihten birkaç gün sonraya kadar sürecek olan bir bayram yaparlar. Şenliklerinde hiç bir yapmacık hal yoktur. Fakat asıl bayram, 27 ağustosta bir müfrezenin Afyon'a girmesiyle başlar. Bu müfreze, Kuvvayı Milliye ordusunu temsil etmektedir: halk yolun iki yanında bunlara alkış tutarlar, geçtikleri yerlere çiçekler serperler.

Alay, Cumhuriyet meydanında, Afyon'un bu güzel meydanında durur. Yirmi yıl önce Afyon'u kurtaran ordu da aynı yollardan geçerek, aynı meydanda durmuştu. O zaman, bu meydan toz ve çamur deryası halinde, sevimsiz bir arsa, ve yıkıntı halindeydi. Şimdi, iki zarif binanın, Belediye ve Ali Çetinkaya Kız enstitüsünün önünde havuzlar, tarhlar, çiçeklerle donatılmıştır.

Zafer heykeli bu meydanın ortalık yerindedir. Büyük şehirlerimizi süsliyen heykellerin en güzeli, diyebilirim ki, Afyon'un Cumhuriyet meydanında olanıdır. Düşman yere serilmiş, hakkı ve kuvveti temsil eden bu memleketin hakiki sahibi onu ezmiştir. Kaidenin dört yüzü, dört ayrı ve hepsi biribirinden mânalı kabartmalarla süslenmiştir: bir yüzünde Başkomutan Mustafa Kemal'in bir kabartması, ötekinde, üç büyük baş, büyük taarruz gecesinde Afyon belediye binasında harita üstüne eğilmiş üç büyük kumandan görülür: Mustafa Kemal, İsmet ve Fevzi Paşalar...

Kaidenin bir yüzünde, mağlûp düşman, şanlı Türk Bayrağını öper. Türkün şeref ve haysiyetine yıllarca küfür kusmuş olan bu kirli dudaklar, bu tabloda, Mehmetçiğin önünde dize gelmiş, ay yıldızın önünde secdeye kapanmış ve istiğfara koyulmuştur.

Heykelin bir yüzünde de, ön cepheden, siper boylarından bir enstantane var: 30 ağustosun en güzel izahı bundadır. Kahramanca döğüşen Türk çocukları, parlıyan süngü ve kahrolan düşman...

Bayram günlerinin havası, Afyonun ruhuna sinmiştir. Süslemek ve süslenmek, bugünlerin tabiî gelenekleri olmuştur. Dükkânlar, vitrinlerini ellerine geçirebildikleri en kıymetli hatıralarla bezemekte, hususî bir itina gösterirler. Çocuklar en temiz elbiselerini giyinir, ve bütün halk, sokağa dökülürler.

Şehrin misafirleri vardır: yıllardanberi yurdun uzak yakın köşeleri Zafer bayramı günlerinde Dumlupınara heyetler ve çiçekler gönderirler; izci kafileleri gelir.

Fakat Afyon, yalnız bayram günlerinin şehri değildir. Anadolu'nun bu yanık bahtlı şehri, düşmanı kovduktan sonra kendi kendini kurmak için hummalı bir gayrete geçmiştir. Afyon'u yirmi yıl önce terketmiş olanlar, bugün kurulan yepyeni şehri tanıyamamakta çok haklıdırlar. Yeni bir ruh, yeni bir manzara insanı daha istasyonda karşılamaktadır. Duran trenin sarsıntısında gözlerini açanlar, önce kendilerini Ankara garında sanırlar: Afyon garı, Ankara'dakinin bir minyatürüdür. Temizlikten pırıl pırıl yanan holünden geçtiğiniz zaman sizi karşılıyacak olan manzara da Ankara'yı hatırlatacaktır.

Ankara kalesinin yeri, Afyon'da, yalçın bir kaya kütlesindedir. Onun önünde ve etrafında şehir, haşmetli bir yayılışla gerilmiş ve genişlemiştir. İstasyon caddesinin iki tarafında güzel binalar bırakarak, Cumhuriyet meydanına çıkarsınız. Bu Ankara benzerliği, insana, Ankara'daki bütün binaların birer küçük örneğini orada da yerli yerinde bulabileceği duygusunu uyandırıyor.

Güzel Afyon şehrine gölge veren haşmetli kaya kütlesi ve şehir

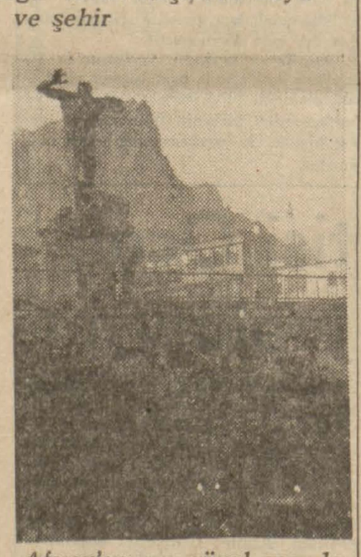

Afyon'un en güzel meydanında, en güzel heykel.. Düşmanın ezilişi

Gelip geçici bir yolcunun Afyon şehrini dolaşırken Ali Çetinkaya'nın değerli himmetini adım başında görmemesine imkân yoktur.

Fakat Afyon, afyonluğunu asıl 30 ağustos sabahından sonra yaşamıya başlar. Bu bir tek gün, bütün bir yıl beklediği gündür.

Çünkü o zafer gününde bayram havası şehirden taşar, tâ Silkisaray'a, oradan Meçhul Asker âbidesinin eteklerine kadar uzanır. Şehir bayramı, burada bir halk bayramı olur, çünkü o sabah âbidedeki merasime gidenler, orayı dopdolu bulacak ve daha uzaklardan tatlı bir ürperme duyacaklardır.

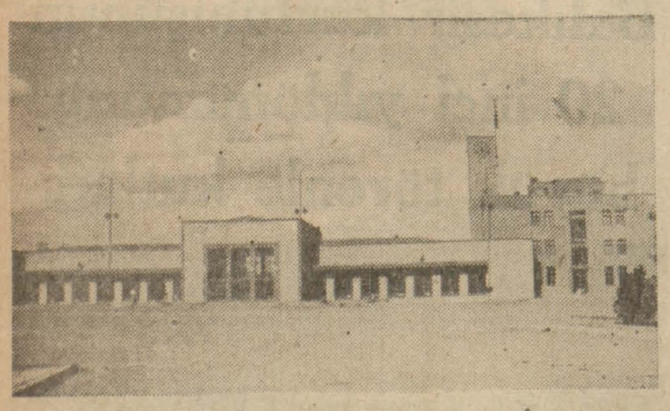

Afyon'da. Ankara garının küçük bir modeli olan gar binası.

BİRKAÇ SATIRLA

Ekmek vesikası kadar lüzumlu bir şey !

Sıkıntılı bir hava. Güneş kızgın bir halde. çok sıcak bir Ankara ikindisi. Otobüs tıklım tıklım dolu. İlk istasyondan bindiğim için pencere kenarında bir yere ilişip oturabildim. Araba doldukça doldu. İki yandaki pencerelerin de açık olmasına, otobüsün süratle gitmesine rağmen insan nefes alamıyor.

Sol tarafımda oturan geniş omuzlu, sağlam ciğerli bir sayın vatandaş derin derin nefes alıyor. Herhalde ciğerleri pek sağlam, körük gibi işliyor. Bu vatandaşın ağzından ve burnundan çıkan taaffün, bütün otobüs halkının salıverdiği ter, nefes, ayak, ağız kokularının pis havasına bedel..

Başımı soluma çevirdim, sayın vatandaşın yüzüne baktım. Rahat, hayatından memnun, ciğerleri durmadan işliyor ve mütemadi bir şekilde sarmısak kokusu salıveriyor. Elimdeki gazete ile yelpazeleniyorum, açık pencereden sarkıtırcasına başımı dışarıya çıkarmağa çalışıyorum, fakat nafile... Otobüs halkı burnunu mendille tıkıyor, çantasından esans, kolonya çıkarıyor, yelpazeleniyor, offf, pufff! diyor. Sayın vatandaş oralı değil!.. Rahat rahat, derin derin soluyor, ciğerlerini doldurıyor ve zehirli bir hava çıkarıyor.. Vitamin meraklısı bir vatandaş, bol bol sarmısak yemiş!..

Bir akşam otobüsümüz bozuldu. Sergievi'nin önünde bekledik. Bir başka otobüse aktarma olduk. Bu otobüsün bütün sıraları dolu. Fakat ön sahanlık ve koridor bomboş. Arka kapıdan girince koridorun başlangıcında göbekli bir zat duruyor. Soldaki sıraya hafif eğilmiş karısiyle konuşuyor. Biz aktarma yolcuları otobüse doldukça dolduk. Ve her birimiz teker teker bu göbekli zatı ite kaka ön tarafa geçmeğe çalıştık. Fakat sayın zat refikasının yanından bir türlü ayrılamıyor. Yolcular ihtar ettiler:

— Yolu kapatıyorsunuz, biraz ilerigider misiniz?

Sayın zat göbeğini biraz daha şişirdi, kızgın gözlerle başını çevirdi. Cevap bile vermedi.

On beş yirmi kişi, onun iğrenç göbeğinin ve ancak pek yaşlı kadınlarda görülen iri ve yayvan kalçasının kapadığı kordidorun cenderesinden itile kakıla teker teker geçti. O sayın zat da, verdiği ve tattığı bu eziyetlere rağmen o kenarın dilberi karısiyle sohbetine devam etti.

★

Bu terbiyesizliklerin her çeşidine hemen her gün rastlıyoruz. Ne yapmalıyız, bu cemiyet terbiyesini nasıl başarmalıyız?.. Mahalle kahvelerinde muaşeret konferansları mı vermeli, radyoda her gün birkaç dakikalık konuşma mı yapmalı, millet mektepleri mi açmalı, ekmek vesikası alabilmek için halkı bir muaşeret imtihanına mı tabi tutmalı? Bilmem ki...

Sabaheddin SÖNMEZ

CEMİYET HAYATI

Mesut bir nişan töreni

Radyomuzun kıymetli ses sanatkârı Bn. Semahat Özdenses'le piyade teğmen Faruk Eğemen'in nişanları ailesi arasında yapılmıştır. Saadetler dileriz. (216)

Ekmek kartlarını iyi muhafaza ediniz

Ankara Valiliğinden :

Evvelce de ilân edildiği üzere ekmek kartlarının iyi muhafaza edilmesi ve ekmek kartını kaybedenlere yenisi verilmiyeceği sayın halka bildirilir. 3614

SPOR

Futbol mevsimi açılırken

İstanbul, 6 a.a. — 1942 - 43 futbol mevsimi bugün Fenerbahçe stadında kalabalık bir seyirci kütlesi önünde açıldı. Merasimde Maarif Vekili Hasan-Âli Yücel de hazır bulundu.

Saat 15.45 te bandonun istirakiyle birinci ve ikinci like dahil 16 takımın ve eski millî takım futbolcularının iştirakiyle bir geçit resmi yapıldı. Geçit resmini müteakip Vefa kulübünden Muhteşem'in kısa bir hitabesi ile and içildi.

Bundan sonra eski millî takım futbolcularıyle hakemler yarım saatlik zevkli bir maç yapmışlardır. Eski millî takım futbolcuları arasında Alâaddin, Sabih, Bedri, Leblebi Mehmet, Buhran, Hamit gibi kıymetli aslar göze çarpıyordu. Oyun her iki takımın yaptıkları birer golle ve beraberlikle bitti.

Sıra iki muhtelit arasında yapılacak günün mühim karşılaşmasına gelmişti. Takımlar muayyen saatten biraz geç olarak sahaya çıktılar ve şu şekilde sıralandılar:

Sabih takımı:

Cihat, Murat — Muammer, Ömer — Esat — Kadri, Gazanfer — Kadir — Melih — Mükerrem — Naci.

Leblebi Mehmet takımı:

Osman, Enver — Muhteşem, Esref — Tarık — Bahadır, Şükrü — seref — Hakkı — Arif — Fikret.

Hakem Dr. Nihat

Oyun Maarif Vekili Hasan-Âli Yücel'in bir "başlama vuruşu" ile başladı. Rüzgârı arkasına alan Mehmet takımı birkaç hücumdan sonra dördüncü dakikada Şükrü vasıtasiyle ilk golleri ni yaptılar. Fakat tedrici bir surette açılan Sabih takımı 33 ve 35 inci dakikada Melih vasıtasiyle iki gol yaptılar. Bir dakika sonra da Naci sıkı bir şütle Sabih takımının üçüncü golünü çıkardı. Devre bu suretle 3 - 1 Sabih takımı lehine bitti.

İkinci devrede her iki takımda da ufak değişiklikler yapılmıştı. Oyun başlar başlamaz bu devrede maça giren Şahap, Mehmet takımının ikinci golünü çıkardı. Bu golden sonra daha fazla açılan Mehmet takımı 20 inci dakikada Şükrü'nün ayağiyle üçüncü ve beraberlik sayısını da çıkardı. Bundan sonra yapılan bütün gayretler oyunun seklini bozmadı ve maç 3-3 beraberlikle bitti.

Maçtan sonra Maarif Vekili Hasan-âli Yücel oyuncuların birer birer elini sıkmış ve sonra yukarı çıkarak kulüp binasını gezmiştir.

Tekirdağ müstahsilleri Borçlarını ödüyorlar

Tekirdağ, 6 a.a. — Tekirdağ vilâyeti müstahsilleri hükûmete borçladıkları hububatın yüzde 60 ını ağustos nihayetine kadar teslim etmişlerdir. Eylülün 15 ine kadar da geriye kalan miktarın teslim edileceği yapılan incelemelerden anlaşılmıştır.

Tekirdağ merkez müstasilleri devlete borçlandıkları hububatın yüzde 77 şini ofise teslim etmişler, mütebakisini de bir an evvel ofise teslim etmek için adeta biri birlerile yarış etmektedirler.

İtalyan kurmay başkanı Almanya'da

Berlin, 6 a.a. — İtalyan faşist milisleri kurmay başkanı General Galbiati alman hücum kıtaları kurmay reisi Lutze'nin dâveti üzerine dün Münih'e gelmiştir.

General Galiati Almanya'da dolaşarak alman hücum kıtalarının harp faaliyetlerini tetkik edecektir.

GÜNÜN GÖLGESİ

Yol düşünceleri :

Kırlardan nefret etmemelidir !

Kendi his dünyasında ifratlar ve tezatlar içinde bocalıyan rahmetli Ahmet Haşim, kırlarda geçen bir seyahatten sonra, ağaç, dağ, dere, koyun ve çobana karşı eski nefreti bin kat daha artmış olarak şehre döndüğünü anlatır.

Çok kimsenin bir sanatkâr için aşırı bulmadığı bu çeşit gariplikler Hâşim'in bütün hayatında görülegeldiği için onun tabiatten nefreti, bizde nefretten çok, hakikatten ve tabiattan korkan insanlara karşı duyulan acıma hissi yaratır, o kadar...

"Kireçli topraklar üzerine serpilmiş, fakir gübre kırıntılariyle beslenen tavukları aç ve horozları isteksiz, yiyecek bir şey bulamamaktan kurt olmayı düşünen köpekleri dalgın; taranmamış kadın başları gibi ağaçları karma karışık; havası sıtmalı, suları yılanlı, yolları taşlı; yağını, sütünü, etini sebze, meyvasını olduğu gibi şehre gönderdiği için aç kalan kırlarda neşesiz insanın yegâne zevki" Ahmet Haşim'e göre "şehirden gelecek olanın yolunu saatlerce evvel, mütevekkilâne durup beklemektir."

Peki ama, bu köylerin etini sütünü çeken şehirlinin, bu boş kırlar içindeki aç tavuklara, isteksiz horozlara, ve neşesiz insanlara karşı nefreti neye? Ve Haşim'in sanatkârca temsil ettiği şehirli, bu tezattan kendisini nasıl kurtarır?

Ayağı toprağa basan, fakat başı bulutlar arasında dolaşan insan örneği, Haşim'le sona ermiş olsaydı, ne ortada dâva, ne de bu bahsin yenilenmesine sebep kalırdı.

Memleket kırlarında yolculuk edenler, adım başında buzlu biralar satılan şehirlere döndüklerinde "oh kurtuldum" dedikçe, o kırlar bozkır kalmıya ve oralarda oturanlar acımıya mahkûmdurlar.

Memleket evlâtlığına lâyık olmak için, memleketin renksiz insanlarından ve sarı topraklarından, önce nefret etmemek, sonra onları sevmek, daha sonra çok sevmek birinci şarttır.

Fakat bu yetmez.

Oturup insan yüzlerindeki renksizliğin, topraktaki sarılığın sebeplerini düşünmek lâzımdır.

Bu da yetmez.

Sarı yüzlere kırmızı kan ve sarı topraklara yeşil hayat getirmenin çarelerini aramak, bulmak ve vermek lâzımdır.

Hakikî sanat, kırdan, çobandan ve köpekten nefret duyabilmekte değil, onu sevebilmektedir. Hakikî sanatkârın da, berber dükkânlarındaki kafeslerde gördüğü kanaryayı, hayalinde yeşil dağların eteklerinde uçurtan ve şakratan züppe değil, kafese girmiyen tarla kuşlarının dilinden anlıyabilen insan olduğunu söylemiye de, artık lüzum kalmamış olmalıdır.

Şehirden gelen yollar üstünde mütevekkilâne beklemek, köylü için ne bir eğlence, ne de zevktir. O bir ümittir, ümit...

Onlar uzun zaman, tozu dumana katarak gelen otomobillerden inenleri "acaba ne götürecekler" diye korkuyla bekledi. Biraz da "acaba ne getirecekler" diye beklesin, istiyoruz.

Kemal Zeki GENCOSMAN

Hafta konuşmaları :

İmralı adası mahkûmları

Yazan: S. Sırrı Tarcan

Ne yazık ki medeni insanlar arasında hiddet, tehevvür, kıskançlık, intikam gibi hislere kapılarak hemcinsinin hayatına kıyan, onu yaşamak hakkından mahrum eden gaddar, zalim, katı yürekli olanlar da var. Bu gibilere cemiyet cânî damgası vurur, kanun yakalarına yapışır, işledikleri fenalığın derecesine göre hapse konur, prangaya vurulur veya darağacına gönderilirler. Yalnız çarpıldıkları cezanın mahiyeti ne olursa olsun; bu zararlı mahlûkların kendileri de mânen ve maddeten ölmüş sayılırlar. On beş, yirmi sene zindanda kaldıktan sonra tekrar içimize uslanmış, akıllanmış olarak dönmezler. Çünkü hapisanede geçirdikleri tembel ve âtıl hayat onların enerjisini öldürdüğü gibi, kendilerini insanlıktan da uzaklaştırır. Uzun müddet demir kafeste kalmış vahşi hayvanlar gibi ilk serbest kaldıkları gün kana susamış oldukları görülür. Cezasını bitirip hapisten çıkanlar arasında çok geçmeden gene bir cana kıyarak tekrar kodesi boyliyanlar az değildir.

Bu müteredditi mahluklara insanlık, ahlâk, terbiye mevzuları üzerinde konferanslar verilse belki yola gelirler! diye bazan düşünür, sonra bunlara söz kâr etmiyeceğine hükmeder, bu fikirden vazgeçerdim. Bir gün Başvekilimiz sayın Saracoğlu Şükrü'nün Adliye Vekili iken İmralı adasında tesis ettiği ceza evini gidip gördüm. Vapurda giderken gözümün önünde korkunç bakışlı, katil çehreli canavarların hayali canlanıyordu. İstanbul'dan iki buçuk saat süren bir deniz yolculuğundan sonra Marmara'da Bozburun karşısında, sahilde beyaz taş binalar, yamaçlarda çam ve zeytin ağaçları bulunan adaya çıktım. Beş, altı yüz kadar kara bahtlı zavallı ile karşılaştım. Kafaları dipten tıraşlı bu mahlukların gözlerinde vahşetten ziyade pişmanlık hissini okudum. Ben bu ıssız adada kale gibi yüksek duvarlar, demir parmaklıklı kapılar, süngülü jandarmalar, nihayet boyunlarında, ayaklarındaki prangaları şakırdatarak dolaşan katiller göreceğimi zannediyordum! Halbuki şimdi karşında ziraatle sanatle kendi halinde yaşıyan bir köy halkı vardı! Bu kanlı katiller, üç, dört idare memuru ile birkaç jandarmanın nezareti altında — tıpkı bir komün halkı gibi — sessiz, sakin işleriyle güçleriyle meşgul idiler. Müdürün delâletiyle bu ceza evini gezdim. İşte demirciler, işte marangozlar, işte inşaat ustaları, işte inekçiler, işte sardalyacılar, işte çiftçiler. Hepsi de büyük bir sevk ile işlerine dört el ile sarılmışlar, köylerinin imarını vazife bilen bu beşeriyet tortusunun faaliyetine hayran oldum.

Okumuş, yazmış, yüksek tahsil görmüş bir mahkûm bana şunları söyledi:

"— Burası ellerinden her nasılsa bir kaza çıkmış insanları, yeniden beşeriyete faydalı yapan bir müessesedir. Belki dikkatinizi çekmiştir. Yedi yüz şu kadar mahkûmu yalnız dört beş jandarma koruyor. Sizi temin ederim, onlar da olmasa gene hiç bir vukuat çıkmasına imkân yoktur. Buna sebep nedir biliyor musunuz? Çalışmak! Bu müessir silâh en kuvvetli bir terbiye vasıtasıdır. Bu gördüğünüz binalar, su atelyeler, şu tepeleri süsliyen bağlar, şu harman yerinde dövülen ekinler hepsi onların ellerinin emeğiyle meydana çıkmıştır. Burada geçirdiğimiz fiil hayat ile elde ettiğimiz neticeler hepimizi bu adaya bağladı. Bir âile gibi yaşıyoruz, dersem belki şaşarsınız. Bu gördüğünüz yolların, parkların plânlarını âcizane bendeniz çizdim. Bu sundurmalar da bir başka felâket kurbanı arkadaşımın eseridir. Ben mahkûmiyetimi bir buçuk sene sonra bitiriyorum, inanır mısınız bu arkadaşlardan ayrılacağıma üzülüyorum.,,

Müdür de bana şu izahatı verdi:

"Adliye Vekilimizden aldığımız direktif dahilinde çalışıyoruz. Hedefimiz günlerini dolduran mahkûmları daha iyi, hiç olmazsa daha az zararlı olarak cemiyete iade etmektir. Vasıtamız şiddet, ceza değil, sevgi ve hüsnü muameledir.

Burada 750 ağır ceza mahkûmu vardır. Muhterem Başvekilimiz Isparta'da, Zonguldak'ta da böyle asri ceza evleri tesis ettiler. İspartadaki cezaevinde halıcılık yapılıyor, Zonguldak'ta ise madenlerde amelelik ediyorlar.

Bütün Türkiye'de bunlar gibi ağır hapse mahkûm yedi, sekiz bin kişi vardır. Bunların hemen yarısından ziyadesi ceza senelerini yeni usulde cezaevlerinde geçirmektedirler. Başvekil bütün ağır ceza mahkûmlarını asri cezaevlerinde toplamak arzusunda olduklarını söylediler. Bu mahkûmların, içinde sanat sahibi olanların cezaları yarı yarıya indirilir. Meselâ otuz gün altmış gün sayılır. Amele ve reçberlerin otuz günü kırk beş gün sayılır. Ayrıca bu çalışan mahkûmlara 25 kuruş gündelik verilir. Bu paranın bir kısmı mahkûmun hesabına bankaya yatırılır. Size ufak bir hesap vereyim. Bu mahkûmların gayretiyle geçen yıl dört bin kilo zeytin topladık, bu yıl 15 bin kilo mahsul alacağız sanırım.

Haftada bir gün istirahat ederler, halk türküleri, halk raksları yaparlar. İçlerinde güzel bağlama çalanlar var. Bazı akşamlar musahabeler tertibederiz. Bunlardan da çok fayda gördük. Bu ağır ceza mahkûmları hakkında kanaatim şudur: kendisine verilen işi canla başla yapan çalışkan, geçimli insanlar!,,

Dalma Avrupa'da gördüğümüz iyi şeylere imrenir, niçin bizde böyle değil? diye söylenriz. İşte bir eser ki ufak himmetle büyük netice elde edildiğinin en büyük misali. Cumhuriyet Hükümetimizin bilhassa adliyemizin bu eseri göğüs kabartan bir muvaffakıyet değil midir?

İstanbul'da dün yapılan at yarışları

Dün Veliefendi yarış yerinde İstanbul at yarışlarının dokuzuncusu yapılmıştır. Hemen hemen ekseri hayvanların Ankaramızda başlıyacak olan yarışlara hazırlanmak için İstanbul'u terketmeleri dolayısiyle nisbeten tenha olan koşular tahminlerimiz hilâfına bu hafta pek o kadar zevkli ve heyecanlı olmamıştır. Bununla beraber koşu yerini gene oldukça kalabalık bir halk kütlesi doldurmuştu.

Birinci koşu :

Satış koşusu idi. İki yaşındaki yerli saf kan ingiliz erkek ve dişi taylara mahsustu. İkramiyesi 300 lira, mesafesi 1200 metre idi. Koşuya yazılı olan taylardan Mustafa Turgudun Yıldırımı rahat rahat yegâne rakibi Gülsoyu geçerek birinci oldu. Zaman 1,20 dakika idi. Müşterek bahis ganyan 110 kuruş vermiştir.

İkinci koşu :

Bahariye koşusu idi. Üç yaşındaki saf kan arap erkek ve dişi taylara mahsus handikaptı. İkramiyesi 250 liar mesafesi 1200 metre idi.

Koşuya yazılı olanlardan yalnız Şahin koşturulmamıştır. Diğerleri arasında yapılan koşu toplu olarak başlamış fakat bir müddet sonra Rind ile Vecize rakiplerini geçerek koşuyu önde götürmeğe başlamışlardır. Düzlüğe doğru gelirlerken Hızır ile Dabi kuvvetle hücum ederek öndekileri yakalamışlar ve bütün yol boyunca birbirleriyle boğuşmuşlardır. Bu boğuşmadan Bay Suat Karaosman'ın Hızırı bir baş ara ile galip çıkmış general Cemal Böke'nin Dabi'si ikinci, Bay Niyazi Ersoy'un Vecizesi üçüncü olmuştur. Zaman 1,25 dakika idi. Müşterek bahis ganyan 100 plâse 100 ve 150, bu koşudaki ikili bahiste Hızır - Dabi kombinezonu 180 kuruş vermiştir.

Üçüncü koşu :

Florya koşusu idi. Üç ve daha yukarı yaştaki yerli safkan ingiliz at ve kısraklara mahsus Handikaptı. İkramiyesi 325 lira mesafesi 1800 metre idi. Koşu dört halis kan arasında yapılmıştır.

Startı Demet almış Davalaciro kendisini takibe başlamıştır. Heybeli ile Karabiber geride kalmışlardır. Düzlüğe kadar bu vaziyet bozulmamış burada Davalaciro hücumunu artırarak Demet'i geçmeğe muvaffak olmuştur. İki boy arkasından Demet ikinci, Heybeli üçüncü olmuştur.

Zaman 1,54 dakika idi. Müşterek bahis ganyan 1050 plâse 270 ve 120 bu koşudaki ikili bahiste Davalaciro Demet kombinezonu 2050 kuruş vermiştir.

Dördüncü koşu :

Bozkurt koşusu idi. Üç ve daha yukarı yaştaki yerli yarım kan ingiliz at ve kısraklara mahsus handikaptı. İkramiyesi 250 lira, mesafesi 2000 metre idi. Koşu üç yarım kan arasında yapılmıştır. Startı Tiryaki alarak koşuyu götürmüş, Alceylân kendisini takibe başlamıştır. Düzlükte Tiryaki'nin ahır arkadaşı Meneviş hücum ederek Alceylân'ı yakalamış ve kolaylıkla kendisini geçmiştir. Alceylân ikinci, Tiryaki üçüncü olmuştur. Zaman 2,17 dakika idi. Müşterek bahis ganyan 150, bu koşudaki ikili bahiste Meneviş - Alceylân kombinezonu 140 kuruş vermiştir.

Beşinci koşu :

Moda koşusu idi. Dört ve daha yukarı yaştaki saf kan arap at ve kısraklara mahsus handikaptı. İkramiyesi 225 lira mesafesi 2200 metre idi. Cuma günü de yazdığım gibi koşu ağır kilo taşıyan hayvanların katî hakimiyeti altında geçmiştir. Koşu bin iki yüz metre kadar toplu gitmiş burada Tarzan yavaş yavaş rakiplerini geçerek koşuyu götürmiye başlamıştır. Son anda Bora kuvvetle hücum etmiş ise de ancak Kuruş'u geçebilmiş ve Tarzan'ın yarım boy arkasında ikinci olabilmiştir. Zaman 2,43 dakika idi. Müşterek bahis ganyan 125, plâse 100 ve 225 bu koşudaki ikili bahiste Tarzan - Bora kombinezonu 2,40 kuruş vermiştir.

İkinci ile üçüncü koşular arasındaki çifte bahiste Hızır - Davalaciro kombinezonu 8,75 ve dördüncü ile beşinci koşular arasındaki çifte bahiste Meneviş - Tiryaki - Tarzan kombinezonu 2,40 kuruş vermiştir.

Hikmet Yazıcıoğlu

BİBLİYOGRAFYA

"MİLLET" in 5 inci sayısı çıktı

Şehrimizde çıkmakta olan bu aylık İlim - Fikir - Sanat dergisinin 5 inci sayısı seçkin kalemlerin çeşitli mevzular üzerindeki olgun ve değerli yazılariyle çıkmıştır. "Millet" in bu sayısında:

Ahlâka dair: II. Efkâr-ı umumiye (Remzi Oğuz Arık), Mükemmel insan ve ideal cemiyet (Dr. Mümtaz Turhan), Akademik tahsilin bazı şartlarına dair (Prof. Dr. Hüseyin Avni Göktürk), Yemeklik hububat sarfiyatımız (Prof. Dr. Sait Tahsin Tekeli), Bizdeki lisan meselesinin tarihi (Prof. Dr. Z. Fındıkoğlu), Halk şarkılarının övülmesi (Ceyhun A. Kansu), Gaziantep âbideleri (Y. Mimar Saim Ülgen)in yazıları ile Behçet Kemal Çağlar'ın, Osman Attila'nın, Ankaralı Aşık Ömer'in yeni şiirleri ve Ziya İlhan'ın bir tenkit yazısı (Savaş türküleri), ayın gidişi, neşriyat karşısında... Son olarak, R. O. Arık'ın (Bizim gerçeklerimiz) serisinden nefis bir yazısı daha: (Yokolası ayrılık!)

Millet'i bütün aydınlara salık veririz. "Millet"i okuyunuz!

Ankara - İzmir bisiklet yarışı

müsabaka Balıkesire doğru devam ediyor

Mustafa Kemalpaşa, 6 a.a. — Anadolu Ajansının Ankara - İzmir bisiklet koşusunu takibeden hususî muhabiri bildiriyor:

Ankara - İzmir koşusunun Bursa - Mustafa Kemalpaşa merhalesine, dün saat 14 te Bursa'da Atatürk anıtının önünden başlandı. Meydanda büyük bir kalabalık toplanmıştı. Vâli ve vilâyetin bütün büyükleri orada hazır bulunuyorlar. Vali, Bursa'ya ilk giren Ankara'lı Orhan Suda'ya bu muvaffakıyetin bir hatırası olmak üzere bir kol saati hediye etti. Kısa bir nutuk söyliyen vâli, bursalıların bu yarışın tekerrürünü görmekten duyacağı sevinci belirtikten sonra, sporcuları tebrik ve başarılar temenni etti.

Hareketi müteakip yarış birden bire hızlandı. Ankaradan Orhanla Aydoğmuşun,İstanbuldan Muzafferin ve Eskişehirden Osmanın hamleleri biribirini takibediyor ve Bursa - M. Kemalpaşa etapı, büyük bir rakabet havası içinde, çok hızla katediliyordu.

Neticede bu mücadeleyi genç Ankaradan Orhan Suda kazandı ve M. Kemalpaşaya 2 saat 57 dakikada birinci olarak geldi. Başta kaymakam olmak üzere büyük bir kalabalık sporcuları bekliyordu ve Orhan'ın şehre girişi tezahüratla karşılandı. Orhanı diğer koşucular şu sıra ile takibediyorlardı.

Eskişehirden Osman, Ankaradan Aydoğmuş, Kocaelinden Ahmet, İstanbul'dan Hajit, Bursadan Hikmet.

Müsabaka yarın, Balıkesire doğru devam edecektir.

Sporcular şerefine ziyafet

Balıkesir, 6 a.a. — Yarışı takibeden hususi muhabirimiz bildiriyor:

Dün geceyi Mustafakemalpaşa'da geçiren bisikletçiler şerefine akşam gençlik kulübü tarafından bir ziyafet verilmiş ve kaymakam tarafından M. Kemalpaşa'ya ilk giren Orhan Suda'ya kaza namına bir kol saati hediye edilerek muvaffakiyet temennisinde bulunulmuştur. Sabahleyin, bütün kaza halkının alkış ve tezahüratı arasında M. Kemalpaşa - Balıkesir etabının koşulmasına başlanmıştır. Saat 9 da başlıyan koşu 11.47 de Orhan'ın ve onu takiben diğer koşucuların Balıkesir'e girmesiyle sona ermiştir.

Yarın Balıkesir - Ayvalık etabı koşulacaktır. M. Kemalpaşa - Balıkesir konağının teknik neticesi şudur:

1 — Orhan Suda "Ankara" 2 saat 47 dakika 13 S.

2 — Muzaffer "İstanbul" ve Osman "Eskişehir" 2 S. 47,53.

3 — Ahmet "Kocaeli" 2 S. 51 D. 15 S.

4 — Aydoğmuş "Ankara" 2 S. 51 D. 40 S.

Yelken şampiyonluğu

İstanbul, 6 a.a. — Yelken şampiyonası bugün Moda'da yapıldı. Birinciliği Demirspordan Feyyaz, İkinciliği Galatasaray'dan Nedim, üçüncülüğü de gene Galatasaraydan Mahmut aldılar.

Londra'ya varan Türk gazetecilerine dair

Sunday Times'in dikkat değer bir başyazısı

(Başı 1 inci sayfada)

Bu mukayese, bizde iftihar hisleri yaratmaktadır. Bütün seyirci milletler mümessillerinin bu iftihar hislerini doğuran sebepleri yakından görmek fırsatını bulmasından saadet duyuyoruz. Eğer bu mümessiller, Türkiye ile olan münasebetlerimiz gibi sıkı ve dostane münasebetler idame ettiğimiz bir memleketin mümessilleri olursa bu memnuniyetlimiz, tabiatiyle bir misli daha artmaktadır. Türkiye ile olan münasebetlerde bize karşılıklı bir surette daima hürmet ve itimat hisleri vermiştir. Türk basını mümessillerinin bugünkü seyahati, bu hürmet ve itimat hislerini bir kere daha teyidedecektir.

Gazete bundan sonra yazısına şöyle devam etmektedir:

İsviçre gazetecilerinden mürekkep buna benzer başka bir grupa aynı misafirperverliği gösteremediğimizden dolayı müteessiriz. Bununla beraber bunda ne İngiltere'nin ne de İsviçre'nin kabahati yoktur. Vichy, İsviçre gazetecilerinin geçmesine müsaade vermekten imtina etmiştir. Laval'in almanlardan emir aldığı yeni bir şey değildir. Fakat kaydedilmesi icabeden keyfiyet Berlin'in bu emri vermek lüzumunu hisseylemesidir. Bu şunu ispat eder ki almanlar, tarafsız müşahitlerden bizim terakkilerimizin önemini gizlemekte menfaat görmektedir. Berlin'den gelen öngüler kaydedilmeğe değer. Düşmanlarımız, bize bir kompilman yapmak zorunda kalmışlardır. Dostlarımız bu kompilmana haketmiş olduğumuzu görebileceklerdir.

M. Eden'in Lüksenburg halkına yaptığı mesaj

Londra, 6 a.a. — Hariciye Nazırı M. Eden, Lüksemburg halkına radyoda yaptığı bir hitapta demiştir ki:

İngiltere'de bulunan bizler nazi tecavüzüne karşı küçük fakat çok cesur memleketimizin gösterdiği kahramanca mukavemeti sempati ve hayranlıkla takibettik. Birleşmiş milletler Avrupa'da bu tethiş devresini açmış olan şer kuvvetlerinin katî surette ortadan kaldırılmasından evvel silâhlarını bırakmamıya azmetmiştir. Mukavemette devam ediniz. Birleşmiş milletlerin gittikçe artan kudreti nihaî kurtuluşunuzu garanti etmektedir.

Fransız vatandaşlığından çıkarılan fransizlar

Vichy, 6 a.a. — Ofi bildiriyor : Fransa'nın eski Ankara büyük elçisi Jean Louis Helleu ve aynı büyük elçiliğin başkâtibi Georges Ballay fransız vatandaşlığından çıkarılmıştır. Her ikisi de bu ağustos başlarında de Gaulle'cılara iltihak etmiş ve daha evvel devlet memurluğundan tardedilmişti.

Bu sabah resmî gazetede çıkan aynı kararname ile Londra'da de Gaulle'cü propagandası servislerinde çalışan iki gazeteci de fransız vatandaşlığından çıkarılmıştır. Bunlar Charles Gombaud ismi ile tanınmış Charles Weiskopf ve bunun babası Gearges ismi ile tanınmış Georges Weiskopf'dır.

Macaristan'da hava bombardımanlarından ölenler

Budapeşte, 6 a.a. — Macar ajansı bildiriyor:

5 eylül gecesi sovyet uçakları şimal ve orta Macaristanda bazı yerlere taarruz etmişler ve münhasıran sivil hedefleri bombalamışlardır. Bir kaç ölü ve yaralı vardır. Sivil binalarda da hasarlar olmuştur.

Budapeştenin Vorosmajor kilisesi ağır hasara uğramıştır. Uçak savar topları ateş açmıştır.

Yeni Ginede müttefik uçakların faaliyeti

Melbourne, 6 a.a. — Batı Pasifikler umumî karargâhının bildirdiğine göre müttefik uçaklar Yeni Guine'de Bouma'ya karşı üç akın yapmışlar, yerde duran uçakları, çıkarma mavnalarını ve gemileri ateşe vermişlerdir.

Milne Koyunda müttefik kuvvetler orasını karaya çıkan japon askerlerinden temizlemeğe çalışıyorlar.

Bilgi ve teknik örsünde çelikleşmiş hava yiğitlerine, sırası gelince yüzer yüzer, biner biner uçuramadıkça, uzun yılların alın teriyle ve milyonlariyle kurulan bütün güzel eserler, gökten sıçrıyarak bir kıvılcımla, yaz ortasında tutuşmuş çam ormanlarına dönecektir. Türk Hava Kurumuna yardım işine hız verelim.

Havacılıkta kısa zamana çok iş sığdırmak zorunda bulunuyoruz. Türk Hava Kurumunun önünde açılan yeni hizmet ufukları milli havacılığımıza bugüne kadar eksikliğini duyduğumuz yeni eserler kazandıracaktır. Kurumun muvaffak olabilmesi için yardımlarımızı sıklaştıralım.

TELGRAF - TELEFON - RADYO HABERLERİ

Sovyetlere göre

Stalingrad etrafındaki durum

vahimliğini muhafaza ediyor

(Başı 1 inci sayfada)

tün kesimlerde idame ettiği baskıyı azaltmıştır. Düşman baskısı bilhassa cenup batıda şiddetlidir. Burada dün şehir yakınlarında çok şiddetli savaş olmuştur.

Almanlar karaya asker çıkarmıya çalışıyor

Moskova, 6 a.a. — Almanlar Novorosisk cephesinde Karadeniz sahili boyunca karaya asker çıkarmıya çalışıyorlar. Burada sovyet hava kuvvetleri Kızılordunun hareketlerini büyük bir faaliyetle desteklemektedir. Altı topçekerinin himayesinde giden alman istilâ mavnaları kafilesi zamanında görülmüş ve sovyet pike uçaklarının hücumuna uğramıştır. Bu sovyet uçakları bu mavna kafilesini ve karaya çıkan düşman askerlerini bombalamış ve mitralyöz ateşine tutmuştur. Dört mavna ve iki topçekeri batırılmıştır. Sovyet harp gemileri bir nehir için yapılan savaşlara iştirak etmişler ve ilerlemekte olan alman tanklarını ve piyadesini top ateşine tutmuşlardır. Dört düşman tankını muharebe dışı bırakmışlar ve 1500 almanı öldürmüşlerdir.

(Kızıl Yıldız) gazetesi diyor ki :

Novrosiskin bazı kesimlerinde almanlar büyük bir faaliyette bulunuyorlar. Sovyet askerleri inatçı bir mukavemet göstermekte devam ediyorlar. Novorosisk'in şimal batı cephesi bir kavis teşkil etmekte ve son cenahı Karadeniz'e dayanmaktadır. Sahilden bir kilometre içeride bulunan bir köyü iki sovyet taburugeceleyin harp gemileri nin de yardımiyle geri almıştır.

Stalingrat'ın cenup batısında

Moskova, 6 a.a. — Royter muhabiri bildiriyor:

Almanlar dün Stalingrad'ın cenup batısında şimdiye kadar olan tank hücumlarının en büyüğünü yapmışlardır. Kuvvetli zırhlı teşkiller, en mühim üç kesim üzerine çullanmışlardır. Hücumlardan evvel biribirini kovalıyan dalgalar halinde hareket eden alman uçaklarının iki saat süren şiddetli hava bombardımanı olmuştur. Bu usul sayesinde bir miktar alman tankı sovyet müdafaaları arasından içeriye sızmağa muvaffak olmuşsa da sovyet kara müdafaa hatları sarsılmamıştır. Krasnaya Zvezda gazetesi alman tanklarının hücumlarından bir tanesinin bile muvaffak olmadığını söylemektedir. Alman tazyikinin en şiddetli olduğu bu bölgede alman tankları birçok defa sovyet mevzilerinde bir gedik açmağa muvaffak olmuşlarsa da daha ileriye gidememişlerdir. Kıtalarımızın süratle yaptığı cenah hücumları alman tanklarını durdurmuş ve geri çekilmeğe mecbur etmiştir.

Stalingrat'ın şimal ve batısında

Moskova, 6 a.a. — Bu sabahki sovyet tebliği:

Sovyet kıtaları, dün gece Stalingrad'in şimal ve cenup batılarında ve aynı zamanda Novorosisk'in şimal batısında Mozdak bölgesinde düşmanla çarpışmışlardır. Cephenin diğer kesimlerinde ehemmiyetli bir değişiklik olmamıştır.

M. Wendel Wilkie'nin amerikan harp muhabirlerine demeci

Mısır artık tehlikede değil

(Başı 1 inci sayfada)

günden evvelki günlerde cereyan eden hâdiseler, çölde Mısır'ı tehdit eyliyen tehlikeyi ortadan kaldırmıştır. Almanların bu cephede yok edildiğini söylemiyorum. Fakat her halde bu muharebe bundan 140 sene evvel Napolyon'un mağlûp edildiği zaman verilen muharebe kadar ehemmiyetlidir.

Gördüğüm muharebe meydanı, daha fazla harp malzemesi lüzumunu gösteren bir ders gibidir. Bu amerikalılara sınıflarda okutulabilir. Benim gördüklerimi bütün amerikalıların görmelerini isterdim. Eğer burada, yapabildiğimiz den biraz daha fazla malzememiz bulunsaydı birkaç tank, birkaç top ve birkaç uçak daha tazla olsaydı.

M. Wilkie, cepheyi ziyaret ederken yakınlarına bombalar düşmüş ve bir mihver uçağı tam üzerinde cereyan eden bir hava muharebesinde yere düşürülmüştür.

İki uçak kazasında 11 amerikan tayyarecisi öldü

Londra, 6 a.a. — Dün Florida'da iki uçak kazası olmuş ve 11 amerikan tayyarecisi ölmüştür.

Bir bomba tayyaresi kıyıdan 3250 metre kadar ötede denize düşmüş diğer bir bomba uçağı da meydandan havalandıktan biraz sonra yere düşerek parçalanmıştır.

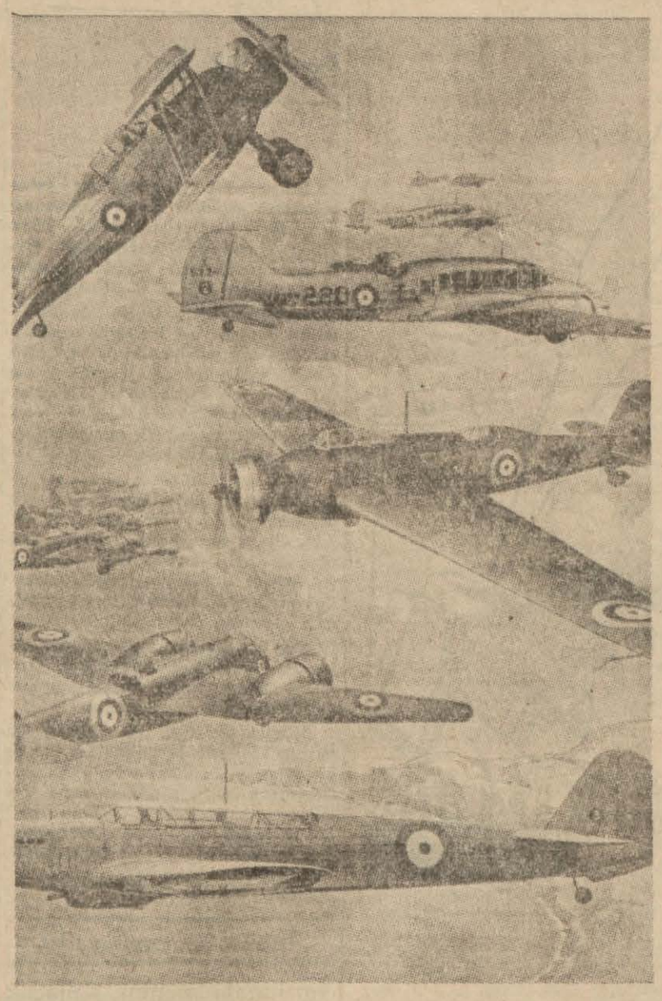

Bugünkü harbin en korkunç silâhları vazife halinde

Arjantin tarafsızlık politikasında ısrar ediyor

Buenos Aires, 6 a.a. — Arjantin cumhurreisi M. Castillo bugünkü harp karşısında hükümetin tarafsızlık siyasetinin idamesi lehinde bütün memlekette toplanan binlerce imzayı havi bir albümü kendisine getiren bir heyeti kabul etmiştir.

Reis Castillo bu heyete hitabederek demiştir ki:

Tarafsızlık siyasetinin Arjantin'i yalnız bıraktığı söyleniyor. Bu doğru değildir. Şerefle tarafsızlığı muhafaza etmek, harbin önüne geçmek ve bütün milletleri kendisine yaklaştırmak demektir. Tarafsızlığın bizi elzem kaynaklardan da mahrum ettiği söyleniyor. Bu biraz doğrudur. Memleketimiz, siyasi istiklâlini elde etmiş, fakat iktısadi istiklâlini henüz elde etmemiştir. Bu iktısadi istiklâli elde etmek, gençliğimizin vazifesidir. Harbin önüne geçmek için her şeyi yapıyoruz. Fakat şerefimizi müdafaa bahis mevzuu olunca hiç bir şeyden kaçınmıyacağız.

Bir Amerikan torpido muhribi ile bir nakliye gemisi battı

Amsterdam, 6 a.a. — D.N.B. Amerika bahriye nazırlığının bildirdiğine göre, cenup Pasifikte bir amerikan torpido muhribi bir nakliye gemisi batmıştır.

İngiliz - Amerikan uçakları

işgal altındaki Fransa'da bazı hedefleri bombaladılar

Londra, 6 a.a. — İngiliz Hava Nazırlığının ve Amerikan Umumî Karargâhının müşterek tebliği:

Amerikalı hafif ve ağır bomba teşkilleri dün işgal altındaki Fransa'da hedeflere iki defa taarruz etmişlerdir.

Sabahleyin bir boston teşkili Le Rabre doklarını bombalamıştır.

Öğleden biraz sonra Uçarkale teşkilleri yüksekten Rouen demiryolu depolarına taarruzlarda bulunmuşlardır. Hedef üzerinde bir çok infilâklar müşahede edilmiştir. Müteaddit av teşkilleri de bu hareketlere iştirak ederek bomba uçaklarına refakat eylemişler ve şaşırtmaç hareketleri yapmışlardır.

İngiliz, Amerikan, dominyon ve müttefik teşkilleri hava muharebelerine iştirak etmişlerdir. Bu hareketlerde iki düşman av uçağı tahribolunmuştur. Bizim avcılarımızdan altısıkayıptır. Bütün bomba uçaklarımız üslerine hasarsız dönmüşlerdir.

Bu muharebelere iştirak eden Amerikan avcılarının kaybı olmamıştır.

Almanlara göre

Çok şiddetli muharebelerden sonra

Novorosisk şehri düştü

(Başı 1 inci sayfada)

mı elimize geçmiştir. Birçok esir aldık ve 37 hafif ve ağır top ganimet aldık.

Novorosisk önünde alman ve rumen kıtaları, çetin savaşlarla ilerliyerek şehrin daha yakınlarında kâin mevzilere ve sağlam kalelere yaklaşmışlardır.

Karadenizin doğu kısmında, alman seri hücumbotları, bir keşif hareketi yapmışlar ve bu esnada 95.000 tonilâtoluk dört vapur ve dört mavna batırmışlardır.

Kafkasya'da, dağ kıtaları düşman mukavemetini sona erdirmek için yapılan ve günlerce süren savaşlardan sonra yüksek rakımlı başka bir geçidi işgal etmişlerdir.

Stalingrad kesiminde şiddetli çarpışmalar devam ediyor. Dün de bolşevik hava kuvvetlerinin işbirliği ile şimalden gelen mühim kuvvetler tarafından yapılan kurtulma hücumları, akamete uğramış ve bu esnada 84 düşman tankı imha edilmiştir. Gece, gündüz, Stalingrad ile Volga'nın doğusundaki hava meydanları ve sovyetlerin işaşe münakalâtı bombalanmıştır. Bombalarla iki nehir romorkörü hasara uğratılmıştır.

Voronej kesiminde, alman hava meydanlarına düşmanın yaptığı hücumlar neticesinde vukua gelen hava muharebelerinde bizden hiç bir kayıp verilmeden 27 düşman uçağı tahribolunmuştur.

Kaluga'nın cenup batısında ve Rjev'in cenup doğusunda, düşmanın yeni hücumları akamete uğramıştır. Düşmanın birçok hava meydanına baskın hücumları yaptık ve bu esnada yerde bulunan 20 sovyet uçağını tahribettik.

Volkof köprü başında, Ladoga gölünün cenubunda ve Leningrad muhasara cephesinde müteaddit düşman hücumu akamete uğramıştır. Bahriye topçusu, Kronştat civarında bir sovyet mayin tarayıcısını ve bir mavnayı batırmıştır. Başka bir mayin tarayıcı da Finlandiya körfezinde bombalarla hasara uğramıştır.

Şimal buz denizi cephesinde savaş uçakları Murmansk askerî limanını ve demiryolu tesislerini çok tesirli surette bombalamıştır.

25 ağustosla 4 eylül arasında sovyet hava kuvvetleri 1062 uçak kaybetmiştir. Bunlardan 812 si hava muharebelerinde 175 i uçaksavarların ateşiyle 33 ü kara ordusu teşkilleri tarafından ve geri kalan kısmı da yerde tahribedilmiştir. Aynı müddet zarfında şark cephesinde 49 uçağımız kayıptır.

Şimal Afrika'da alman ve italyan hava kuvvetleri ingiliz mevzilerine topluluklarına ve hava meydanlarına hücum etmişlerdir. Tam isabetler kaydedilmiş yangınlar ve infilaklar çıktığı görülmüştür. Alman ve italyan av uçakları, şimal Afrika'daki savaş bölgesinde ve aynı zamanda Girid'in cenubunda 20 düşman uçağı düşürmüşlerdir.

Batıda işgal altında bulunan arazi üzerindeki uçuşlar esnasında donanma birlikleri 2 ingiliz av uçağı düşürmüşlerdir.

Alman av uçakları, dün İngilterenin cenup ve doğu sahil bölgelerinde endüstri tesislerine münakale vasıtalarına hücum etmiştir.

Almanlar Stalingrat'a çökmekte olan bir âlemin remzi diyorlar

Berlin, 6 a.a. — D.N.B. ajansının askerî muharriri yazıyor :

Bütün askeri hareketlerin ilgisi bütün şiddetli bir muharebeye sahne olan Stalingrad'da Volga üzerindeki bu merkezde toplanmış bulunuyor. Her iki taraf için de Stalingrad'ın ehemmiyeti cenup istikametine yani Kafkasyaya, Kafkas petrol haznelerine doğru uzanan sovyet sınır şebekesine hakim olmasından ileri geliyor. Çünkü büyük taarruz hareketleri neticesinde şimali cenuba bağlıyan ve Timoçenkoya çok büyük ölçüde asker ve malzeme göndermek imkânını veren demiryollarının alman kıtaları tarafından kesilmesi üzerine Volga ve Hazerden geçen tarihî nehir yolu eski ehemmiyetini tekrer kazanmıştır. Demek ki Stalingrad'ın önünde cereyan etmekte olan muharebeler bunu her iki taraf da biliyor bütün ikinci dünya harbinin en ehemmiyetli neticeler verecek kat'i hareketlerinden birini teşkil etmektedir. Sovyetler için bütün manasile bir ölüm ve dirim meselesi, Almanya ve müttefikleri için de doğu Avrupa sahasının kilit mevkilini ele geçirmek meselesi bahis mevzuudur.

Nefes kabiliyeti Almanyada

Ne kadar garip görünürse görünsün şurası iddia olunabilir ki Kafkasya ve Baku petrolleri meydan muharebesinin kat'i neticeli ilk safhası Stalingrad önünde yapılmaktadır. Ve iki taraftan hangisinin daha dayanıklı olduğu da Stalingrad önünde belli olacaktır. Muharebelerin gidişi nefes kabiliyetinin Almanyada ve müttefikleri tarafında olduğunu isbat etmektedir.

Stalingrad'a doğru ilerledikçe daha bariz bir şekilde beliriyor ki, Stalingrad'ın stratejik ehemmiyetini tamamile idrak etmiş olan düşman kendi cephesinin bu en hassas noktasını ve belki de harbin mukadderatını tayin edecek olan bu yeri şimdiye kadar görülen bütün sovyet sahra tahkimatını çok gerilerde bırakacak bir tarzda tahkim etmiştir. Sovyetlerin bu en ehemmiyetli endüstri merkezi ile buraya taarruz eden alman kuvvetleri arasında cidden muazzam bir istihkâm kütlesi yükselmektedir. Stalingrad'ın önünde inanılmıyacak sayıda döner zırhlı kuleli beton istihkâm şebekeleri kurulmuştur. Bunlardan başka, şehrin dış mahallelerine varan ve şehir etrafını yarım bir daire şeklinde çeviren alman kuvvetleri ile şehrin merkezi arasında yeni blokhauslar, muazzam barikatlar yükselmektedir. Yeni Avrupa askerlerinin buradaki başarıları cidden aklın almıyacağı derecede yüksektir. Bu başarılar, binlerce yıllık askeri tarihin kaydettiği ender menkıbelerden biri olarak tarihe geçecektir. Bütün istihkâmları birer birer ve bütün silâhlara müracaat ederek zaptetmek lâzımgelmiştir. Şimdiye kadar bir eşi daha görülmedik çetinlikte cereyan eden bu muharebelerde en ağır yük istihkâm ve piyade askerile karşıkoma topçu erlerine yüklenmektedir. Eğer bu askerlerin miğferleri esasen şanlı zaferlerle süslenmiş olsaydı bile tek başına Stalingrad meydan muharebesi buna yeterdi.

Kullanılan yeni usuller

Bu sefer, çok kuvvetle tahkim edilmiş olan bir kuleyi zorlamak hususunda kullanılan usul, 1939 danberi yapılan muharebelerde alman orduları kaleleri ve müstahkem mevkileri zaptetmek için ağır ve en ağır topçu ve pike uçaklarının yardımı ile ya cenahlardan hücum etmiş yahutta çevirmiştir.

Stalingrad'a karşı bu harpte alman askeri doğrudan doğruya cepheden hücum etmektedir. Alman askeri her fabrikanın, her evin ayrı ayrı birer istihkâm haline getirilmiş olduğu bu sovyet endüstri merkezine cepheden taarruz etmektedir. Dünyanın en müstahkem kalesi olan Sivastopol alman askerlerinin emsalsiz harp kabiliyeti sayesinde zaptedilmiştir. Yine aynı suretle, Stalingrad'ın istihkâmları da ne kadar mükemmel olursa olsun, alman başkomutanlığı son taarruz emrini verdiği zaman, hiç bir işe yaramıyacaktır.

Bolşevikler Stalingrad'da inatla, ümitsizce çarpışıyorlar. Esasen başka çıkar yolu da yoktur. Çünkü arkalarında burada altı kilometre genişliği bulan Volga gibi bir duvar vardır.

Volganın şiddetle akar suları üzerinde buralarda köprü de kalmamıştır. Çökmekte bulunan bir âlemin remzi olan Stalingradın bu kayadan yapılmış devin enkazı altında sovyetlerin en seçkin kıtaları işte böylece ezilip gitmektedir. Sovyetler Birliğinin bu en ziyade iftihar ettiği yerin enkazı üzerinde ölüm sükûnu hüküm sürünceye kadar savaş çetin olmakta devam edecektir.

Perşembe günü güneş tutulacak

İstanbul Üniversitesi rasathanesinden bildirildiğine göre, önümüzdeki perşembe günü memleketimizin batı bölgelerinde bir güneş tutulmasının başlangıcı görülecektir. Tutulma, güneş batmadan biraz önce başlıyacak ve güneş kısmen tutulmuş vaziyette iken batacaktır.

Tutulma Ankara'da yaz saati ile 18 i 59 dakika geçe, İstanbul'da saat 18 i 57 dakika geçe, İzmir'de saat 19 u 4 dakika geçe başlıyacaktır.

Güneş Ankara'da saat 19 u 5 dakika geçe, İstanbul'da saat 19 u 23 dakika geçe ve İzmir'de saat 19 u 28 dakika geçe batacaktır. Tutulma, Avrupa'nın diğer memleketlerinde de görülecektir.

Türkiye yüzme birincilikleri

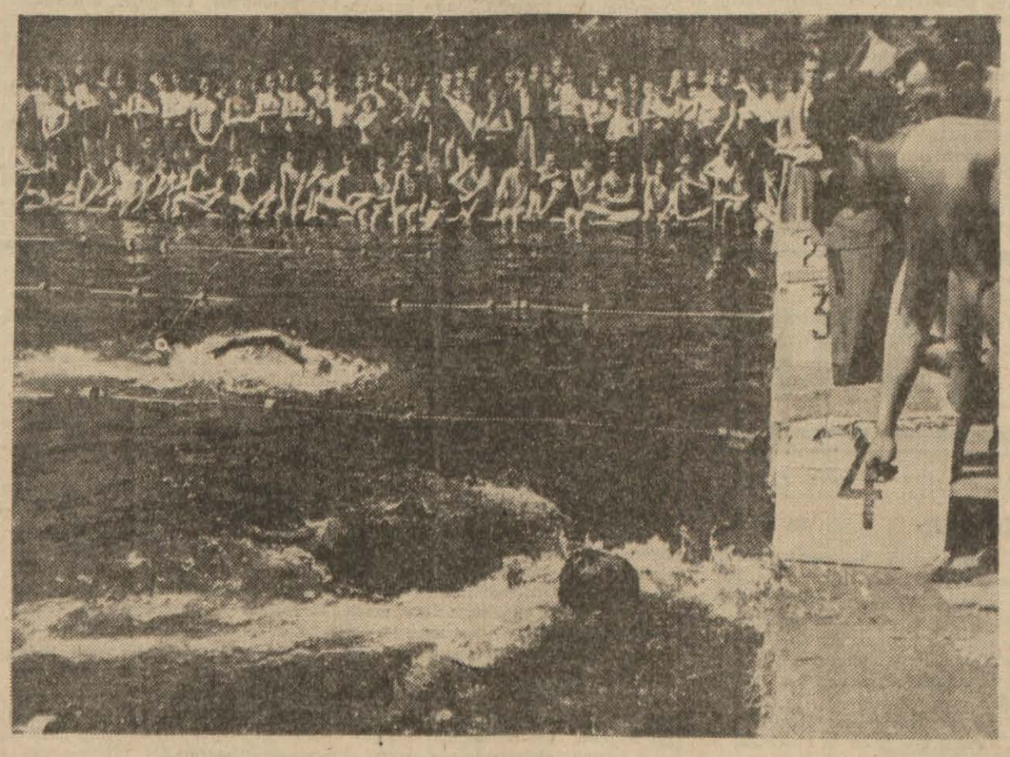

Ankara'da yapılan son yüzme yarışlarından bir görünüş

Adana, 6 a.a. — Türkiye yüzme birincilikleri müsabakalarına bugün de devam edilmiştir. Alınan teknik neticeler şunlardır

1 — 200 metre serbest: birinci İbrahim (İstanbul), 2.29.02, ikinci Halil Seyhan, üçüncü Vedat Ankara.

2 — 100 metre sırt üstü: birinci Kemal (İstanbul) 1.25.03, ikinci Yunus Seyhan, üçüncü Hasan İzmir.

3 — 1500 metre serbest: birinci Mahmut Seyhan, 22.25.06, ikinci İsmet Trabzon, üçüncü Süheyli Kocaeli.

4 — Kule atlama: birinci Mustafa İstanbul 52.38, ikinci Seyfi İçel, üçüncü Sudi.

5 — Türk bayrak yarışı: birinci Mahmut, Muharrem, Halil'den mürekkep Seyhan takımı 5.37.07 (Yeni Türkiye rekoru), ikinci Kemal, Yusuf, İbrahim'den mürekkep İstanbul takımı, üçüncü Hasan, Erol, Hasan'dan mürekkep İzmir takımı.

Türk bayrak yarışında Seyhan takımı yeni Türkiye rekorunu kırmıştır.

Bölgeler tasnifi sonunda 123 puvanla Seyhan bölgesi Türkiye birincisi.

120 puvanla İstanbul ikinci, 35 puvanla Kocaeli üçüncü, 33 puvanla İzmir beşinci ve 27 puvanla Ankara altıncı,

Su topu müsabakalarında İstanbul birinci, Seyhan ikinci, ve Antalya üçüncü olmuştur.

Yüzücülere pazar günü akşamı "Seyhan," lokantasında Adana delegesi bir ziyafet vermiştir.

Avusturalya tebliği

Melbourne, 6 a.a. — Müttefik umumî karargâhının tebliği :

Yeni Gine: müttefik bomba ve av uçakları, Buna'da düşmanın hava meydanına ve civar bölgeye tahribedici mahiyette üç akın yapmış ve bombalarını attıktan sonra bu bölgeyi aynı zamanda makineli tüfek ateşine tutmuştur. Yerde duran uçaklar yakılmış ve bir cephanelik infilâk etmiştir. Otomobiller, karaya asker çıkarma kayıkları ve vapurlar tahribolunmuş ve uçaksavar bataryaları susturulmuştur. Düşman avcıları hava teşkillerimizi karşılamıya çıkmamıştır.

Kokada'da: müttefik av uçakları kara kuvvelerimizi destekliyerek düşman mevzilerini makineli tüfek ateşine tutmuşlardır.

Milne körfezinde: Av uçaklarımızdan müzaharet gören kara kuvvetlerimiz, düşman çete kuvvetlerinden geri kalanları imhaya devam etmektedir.

Sines açıklarında ingiliz gemileriyle alman denizaltıları arasında bir deniz muharebesi başladı

Lizbozn, 6 a.a. — Sines'den bildirildiğine göre ingiliz gemilerile alman denizaltıları arasında Sines sahili açıklarında bir deniz muharebesi olmaktadır. Buna her iki tarafın uçakları da iştirak etmektedir. Sahilden şiddetli infilâklar işitilmektedir.

Belçika kongosuna gelen amerikan askerleri

Vaşington, 6 a.a. — Belçika Kongosuna amerikan askerleri gelmiştir. Burası, müttefik milletlerin Afrika kıtasında Mısıra kadar, ışe hatları için bir himaye bölgesi teşkil etmektedir.

İngiltereye yeni bir Kanada kıtası gelmiştir. Bu kıta Kanadalı fransızlardan ve bilhhas kara, hava ve sıhhiye birliklerinden mürekkeptir.

Bu kafileler yerlerine hiç kayıpsız varmışlardır.

Alman uçakları Londra civarını bombaladılar

Londra, 6 a.a. — Alman uçakları dün Londra dolaylarında bir şehri bombalıyarak bir sıra işçi evini tahrip etmişler ve bir çok kimselerin de ölmesine sebep olmuşlardır.

Bir düşman uçağı da orta İngilterede bir şehir üzerinde alçaktan uçmuştur. Burada bir hadise olmamıştır.

Kalküta'da bir hapishanede ölen mahkumlar

Kalkütta, 6 a.a. — Resmen bildirildiğine göre, geçen pazartesi günü Dakka hapishanesindeki ayaklanma hadisesinde mahbuslardan 32 kişi öldürülmüş veya aldıkları yaralar neticesinde ölmüştür.

Dha evvelce tebliğde 24 mahbusun ve bir gardiyanın öldüğü ve 136 mahbusun da yaralandığı bildirilmişti.

Amerikadaki alman birliği reisi tevkif edildi

Chicago, 6 a.a. — Amerikalı almanlar birliği reisi Werneckein dün polis tarafından tevkif edilmiştir. Werneck'in askere alınma kanunu ihlâl etmekle suçludur.

Millî Müdafaa istikraz tahvilleri

İhracı için Maliye Vekâletine selâhiyet verilmiş olan Millî Müdafaa istikraz tahvilleri bu ayın 15 inden itibaren satışa çıkarılacaktır. Maliye Vekâleti, tahvilleri bankalara vermeğe başlamıştır. Millî Müdafaa istikraz tahvilleri yüzde 5 ve 7,5 faizli ve ikramiyelidir. Bu tahvillerin bir hususiyeti de yalnız para ile değil, evvelce alınmış olan tasarruf bonolariyle dahi mübadele edilebilecek olmasıdır.

Birinci tertip Millî Müdafaa istikraz tahvillerin satış müddeti 30 eylüle kadar devam edecektir. Şimdiden bankalara yapılmakta olan müracaatlardan Millî Müdafaa istikraz tahvillerinin bu müddetten çok daha evvel satılacağı, katiyetle anlaşılmaktadır.

Türk Hava Kurumunun çatısı altında yetişen kanatlı yiğitlerin uçuşlarını ve paraşütle atlayışlarını, sevinç ve heyecan içinde seyrederken halkımızın duyduğu ölçüsüz zevki gelecek yıllarda birkaç misline çıkarmak için bütün milletçe canla başla kuruma yardım edelim.

Bükülmez kanatlı bir gençlik yetiştirmemiş milletlerin başına gökler, kara bulutlariyle kayan bir toprak yığını gibi çökmektedir. Hava, makine asrının adamı olmıyanların ciğerlerini artık beslemiyor. Türk Hava Kurumuna yardım ederken bu hakikati iyice kavramalıyız.

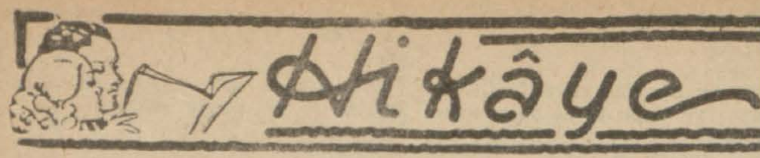

İnanmak..

Yazan : Ş. TAYLAN

Sedat önündeki defteri kapıyarak merakla başını kaldırdı:

— Ne dedi şef.. Bayan Güzin?.

— Şey.. reddediyor..

— Yaa??.

— Halbuki ben fazla bir şey istememiştim ki.. Hem kaç taksitte isterlerse de öderdim.. Ama direktör "avansı kesin" diye buyurmuş..

Sedat, genç kızın bakışlarında sonsuz bir keder sezdi. Zavallının, sanki büyük bir felâket haberi almış gibi bitkin bir hali vardı..

İçeriki odada gelip gitmeler başlamıştı. Tatil vakti geldiği için "Başar" ticaret evinin memurları giyinmeğe hazırlanıyordu.

Sedat, yavaşça yerinden kalkarak tereddütle:

— Bayan Güzin.. dedi.. bu paraya bu kadar ihtiyacınız var mı?.

— Ne kadar çok bilseniz..

— Biraz bekliyemez misiniz?. Belki de.. kim bilir.. size bunu tedarik etmenin bir yolunu bulabilirdim..

Güzin göz yaşlariyle buğulanan gözlerini Sedada çevirerek:

— Çok teşekkür ederim.. dedi.. Siz çok iyisiniz.. Ama.. olamaz.

Sedat kendini öyle suçlu hissediyordu ki.. Daha buraya muhasebeci olarak girdiği günden, Güzin'i yazı makinesinin başında gördüğü andanberi onu sevmeğe başlamıştı.. Hayalinde, ona bu sevgisini ispat edecek hâdiseler yaratır.. birçok engelleri yenerek ona lâyık olduğunu meydana koymasına yardım edecek olağanüstü işler başarırdı.. Halbuki işte hakikatte yüz elli lira bir parayı bulmaktan bile âcizdi.. Sedat kendi kendinden utanıyordu. Ama Güzin'in bu paraya niçin bu kadar çok ihtiyacı vardı.. Sedat sıkılarak bunu sordu.

— Siz anlamazsınız ki... Elbise yapmak istiyordum da..

— Yüz elli liralık bir elbise mi yapacaktınız Bayan Güzin?..

— Evet.. yani.. şey.. Ben size siz anlamazsınız, dememiş miydim?

dedi ve koşarak odadan çıktı.. Sedat hâlâ Güzin'in yüz elli liralık elbiseyi ne yapacağını ve mademki böyle bir elbise yapmak istiyor, ona bu parayı nasıl tedarik edebileceğini düşünüyordu. Kapının açılmasiyle kendine geldi ve o zaman uzun müddettir böylece burada kaldığını, ortalığın iyice kararmış olduğunu farkedebildi. Gelen, direktörleri Mahir Başar'dı. Onu görür görmez Sedat ayağa kalktı.

— Bu zamana kadar çalışıyor muydunuz?. Bay Hayri nerede?.

— Gitti efendim.

— Tabii.. hemen ona telefon ediniz ve derhal gelmesini söyleyiniz.. Yarın sabah erkenden seyahate çıkmam icabetti. Halbuki şu köprü işini de yarın halledecektik. Ben burada bulunamıyacağım için vaziyeti ona etraflıca anlatmam lâzım.. Hem de bir kere daha işin dosyasını birlikte bir tetkikten geçirelim.. Bunları kendisine söylersiniz.

— Peki efendim.

Mahir Başar odadan çıkar çıkmaz Sedat telefona sarıldı. Bir kadın sesi Bay Hayri'nin evde olmadığını söyledi..

— Kendisini nerede bulabilirim acaba efendim?.

— Başar ticaret evinde efendim.. bu akşam geç geleceğini, Mahir Başar'la bir iş hakkında görüşeceğini bildirmişti..

Sedat telefonu kapadı.. ve "Bay Hayri karısını aldatıyor.." diye düşündü. Az kaldı pot kıracaktık.. Ah.. benim bir karım olsaydı..."

Düşüncesinin burasında tekrar Güzi'ni hatırladı ve kalbinin acısı tazelendi.

"Gidip patrona haber vermeli.. Adamakıllı kızacaktır.."

Tam odadan çıkarken duraladı.. Aklına delice bir fikir gelmişti. Kendi kendine: "Hayır.. cesaret edemiyeceğim buna.." diye söylendi, fakat gene aklına Güzin geldi.. Onun: "Avansı kesmişler..." derken titriyen sesini duyar gibi oldu.

Sedat ilk defa patronun odasına ayak atıyordu.. Burasının da diğer odaların aynı olduğunu görünce birden şaşırdı. Hava sıcak olduğu için Mahir Başar ceketini çıkarmıştı ve bu haliyle ceketini çıkarmış herhangi orta yaşlı bir adama benziyordu.

— Geldiler mi Hayri bey?

— Hayır efendim.. Hayri beyi evinde bulamadım.

— Muhakkak onu bulmalısınız.. ne yapıp yapınız.. anlamıyor musunuz ki...

Sedat bütün cesaretini ele alarak:

— Bay direktör.. diyebildi.. İşi yakından takibetmiştim. Bütün dosya benim elimden geçmişti de.. Emrederseniz, size ben yardım edeyim:

Mahir Başar başını kaldırarak hayret ve dikkatle genç adamı baştan aşağı süzdü.. Bir müddet tereddüt etti.. Kendi kendine: "Bu gencin değeri ne acaba?. diye soruyordu. Palavracı olmasın sakın.. Ama dur bakalım.. bir deneyelim şunu.."

Bir saat sonra bütün işi beraber gözden geçirmişlerdi.. Mahir Başar ceketini giyerken:

— İyi çalıştık bu akşam.. dedi. Şimdi anladınız değil mi? Size yürünecek yolu gösterdim, üst tarafı sizin meharetinize bağlı artık... Bana neticeyi telgrafla bildirirsiniz..

Sonra birden aklına gelerek:

— Siz yemek yediniz miydi?. diye sordu.

Sedat kekeliyerek:

— Hayır efendim.. diyebildi.

— Ben de yemedim.. beraber yeriz öyleyse..

Sedat, Mahir Başar'ın ısmarladığı yemeklere hayretle bakıyordu. Patates ezmesi, makarna.. bir şişe mâden suyu.. O, zengin adamların böyle bir yemek yediklerini hiç tahmin eylemiyordu. Bay Mahir de, Sedadı hayrete düşürdüğünü ve onun takdirini kazandığını anlıyor ve bundan sevinç duyuyordu.. Kendi kendine:

"Akıllı çocuğa benziyor.. Bakalım bir de kalibiyettini ölçelim de.." diye düşünüyordu. Yüksek sesle:

— Şu köprü işini bir halledin de sizin vaziyetinizi o zaman tesbit ederiz.. dedi.. Tabii muvaffak olmak için çalışmadan zevk alarak çalışmak lâzımdır.. Bunu da unutmamak gerek..

Sedat: "İşte.. diye düşünüyordu. Yüz elli liradan bahis açmanın tam sırası.. Şimdi söyliyemezsem, bir daha başka bir fırsat ele geçiremem.."

Mahir Başar:

— Ne düşünüyorsunuz.. hiç sesiniz çıkmıyor?.. dedi..

— Şey.. evet.. yüz elli liraya ihtiyacım olduğunu düşünüyordum da efendim..

— Neee?. Ne olacak yüz elli lira?

Sedat gözlerini kapadı ve bir solukta:

— Beyefendi.. bu para ile genç bir kıza bir elbise alacağım..

— Bir elbise mi?. Bir genç kıza yüz elli liralık elbise mi alacaksınız? Siz mi?.

Sedat kulaklarına kadar kızararak:

— Evet.. ben.. diyebildi.

Bay Mahir şimdi onu daha büyük bir dikkatle süzüyordu.. Nihayet:

— Kumar oynamaktansa elbise almak daha iyidir.. dedi. Fakat yüz elli liralık elbise de sizin için biraz fazla değil mi?. Ama bu size ait bir mesele... Bay Sedat... Hayatta muvaffak olmağı o genç kız için mi istiyorsunuz?

— Şey.. evet efendim..

— Lâyık mı acaba?. Onu seviyorsunuz değil mi?. Bu yüzden de lâyık olup olmadığını bilemezsiniz... Hem zaten bunun ehemmiyeti de yok... Muvaffak olana kadar ona bütün inanmak kabiliyetinizle itimat ediniz.. Sonra.... Sonra ilk adımı çoktan atmış, cereyana kapılmış bulunursunuz artık..

Bay Mahir Başar dalgın dalgın sanki yüksek sesle düşünür gibi sözlerine devam etti:

— Ben de bir genç kız seviyordum.. bir kürk manto istiyordu.. Halbuki o zamanlar yüz yirmi lira aylıkla:....

Birden sustu.. Aralarına ağır bir sessizlik çökmüştü. Sedat:

"Eyvahlar olsun.. diye düşünüyordu.. Beni unuttu bile... Bilmiyerek hangi hâtırasını eşeledim acaba?."

Nihayet Mahir Başar:

— Bay Sedat... dedi.. Size ihtiyacınız olan parayı veriyorum.. Alın şu iki yüz lirayı.. Hesabı da siz görürsünüz.. Allaha ısmarladık..

Birden bakışları donuklaşmış, omuzları çöküvermişti. Sanki yirmi yaş birden ihtiyarlayıvermişti. Sedat hâlâ: "Onu bu hale koymağa ben sebep oldum.. ne söyledim ben acaba?." diye düşünüyordu...

Ertesi sabah Güzin kapıdan girer girmez boğuk bir sesle onu çağırdı..

— Bir şey mi söyliyecektiniz Bay Sedat?.

— Evet.. şey.. bakın...

Güzin'in gözleri birden parladı:

— Siz ne iyi adamsınız Bay Sedat.. ne iyi adamsınız.. demek nihayet avansı vermeğe razı ettiniz onları öyle mi?.

Sedat bu ihtimali hiç düşünmemişti.. Fakat vaziyeti bir türlü doğruluyamadı.. Başka bir yoldan yürümeği daha doğru bularak:

— Size büyük bir havadisim var Bayan Güzin dedi..

— Aman çabuk söyleyin..

— Patron köprü işini bana havale etti.. Eğer bu işi başarırsam adam akıllı göze girerim. Hem göreceksiniz başaracağım... Çünkü....

"Çünkü sizi seviyorum.. sizinle evlenmek istiyorum.. ve karıma da müreffeh bir hayat yaşatmak istiyorum..." diyemedi. Sadece:

— "Çünkü başarmam lâzım" diye sözlerini bitirdi

— Bravo.. Zaten ben her zaman sizin gününün birinde muvaffak olacağınıza inanırdım.. Çok akıllısınız siz....

— Sahi mi?

Sedat şu anda kendini onun uğruna gökleri yere indirebilecek kadar kuvvetli hissediyordu. Büyük bir cesaret göstererek:

— Yeni elbisenizi bana da gösterece kmisiniz?. diye sordu..

— Tabii.. hem zaten sizi de davet edeceğim.. Haberiniz var mı? Benim de size bir havadisim var.. Elbiseyi diktirir diktirmez nişanlanacağım.. O gün çok güzel olmam lâzım.. değil mi?.. Size nasıl teşekkür edeceğimi bilemiyorum.. Saadetimi biraz da size borçlu olacağım... Elbisem mavi olacak..

Sedat hiç sesini çıkarmıyordu.. Başı öne düşmüş parmakları durmadan önünde serili kâğıtları karıştırıyordu.. Güzin onu rahatsız ettiğini, işinden alıkoyduğunu sanarak:

— Ben de çok gevezeyim değil mi Bay Sedat?. dedi.. Suçumu bağışlayın.. Sizin de çalışmanıza mani oluyorum. Tekrar teşekkürler.. Bu iyiliğinizi hiç unutmıyacağım.

Sedat başını kaldırmamıştı.. Mahir Başar'ın sözlerini düşünüyordu:

"Muvaffak olana kadar ona bütün inanmak kabiliyetinizle itimat ediniz.. Sonra.."

Ona inanmak... Halbuki o nişanlanıyordu.. Evlenecekti..

Sedat köprü dosyasını aldı.. Mahir Başar'ın verdiği talimatı bir kâğıda not ederek üzerine koyduktan sonra onu Bay Hayri'nin masasının üzerine bıraktı. Sonra "Bay Sedad'ın aylığından yirmişer lira taksitle yüz elli liranın altı ayda ödenmesi..." diye bir kâğıt yazarak vezneye bıraktı, ve kalın defterlerine eğilerek sonsuz hesaplarına koyuldu...

ÇOCUK

Masal :

Karıncalar hakanı

Anlatan Tezel AMCA

Bir varmış bir yokmuş.. Evvel zaman içinde, kalbur saman içinde, bir memlekette iyilik yapmağı sevenler az, fenalık yapmağı sevenler çokmuş.

İşte bu memleketin halkından Edik ile Bıdık isminde iki arkadaş varmış.

Bunlardan Edik gayet fena ahlâklı, iyilik sevmez, kavgacı, geçimsiz bir çocukmuş. Bıdık ise tersine olarak iyi kalbli, zavallılara ve kimsesizlere yardımı sever, hiç kimseye karşı fenalık düşünmez bir delikanlı imiş. Bu iki arkadaş, her nasılsa geçinirlermiş. Arada sırada birbirlerine darılsalar da çok geçmeden barışırlarmış.

Bir gün bütün memlekette işler azalmış. Herkes yiyecek ekmeğini çıkarmak için çare arayıp dururken bu iki arkadaş başka bir memlekete gitmeğe karar vermişler.

Bir sabah erkenden yiyecek torbalarını omuzlarına asarak yola çıkmışlar. Az gitmişler, uz gitmişler, dere tepe düz gitmişler.. Konarak, göçerek, yollarda arpa buğday biçerek tam bir gün gitmişler..

Akşam yaklaşıyormuş. Yolda öyle bir yere gelmişler ki, kayaların arasındaki bir karışlık yerden geçmek icabetmiş. Fakat bakmışlar ki, o daracık yolu milyonlarca karınca kaplamış. Oradan geçebilmek için mutlaka bu karıncaları çiğneyip öldürmek lâzımgeliyormuş.

— Edik hiç tereddüt etmeden:

— Ne duruyorsun Bıdık, demiş. İşte ben geçiyorum.

Bıdık bir şey söylemeğe vakit kalmadan Edik karıncaların üstüne basıp karşı tarafa geçmiş.

Bıdık, yüzlerce, binlerce karıncanın orada cansız kaldıklarını görünce üzülmüş. Her biri birer can taşıyan, kışın aç kalmamak için yuvalarına yiyecek götüren, kendilerini müdafaa edemiyecek kadar küçük ve zavallı olan hayvanların bu haline acımış. Hele bu hayvancıkların ziraate zararlı bazı böcekleri yiyerek insanlara yaptıkları iyilikleri de hatırlayınca, arkadaşı Edik'e çok kızmış.

Kendisi oradan geçmemiş. Kayaların üzerine tırmanarak güç hal ile karşı tarafa geçebilmiş. Bakmış ki arkadaşı meydanda yok. Hava da karardığından ormanda bir ağacın üstüne çıkıp orada sabahlamış.

Sabahleyin ormandaki akar suda yüzünü yıkıyarak, ağaçlardan toplayıp kırdığı Hindistan cevizleri ile karnını doyurduktan sonra yola koyulduğu zaman çok fena bir manzara ile karşılaşmış. İlerdeki bir ağacın dibinde arkadaşı Edik cansız yatıyormuş. Üstünde akbabalar, kartallar dolaşıyormuş. Ağlıyarak arkadaşının yanına yaklaştığı zaman, üstüne, başına, gözlerine her tarafına böceklerin ve karıncaların üşüştüğünü görmüş. Çaresiz kalarak elindeki sopa ile toprağı kazmış, arkadaşını oraya gömmüş. Göz yaşları içinde oradan uzaklaşırken, içinden bir ses:

"— Fenalık yapan fenalık bulur" diyormuş.

Bıdık, az gitmiş, uz gitmiş, bir yol kenarında bir gün evvelki gibi daracık bir geçitte binlerce karıncanın toplaşıp yolu kapadıklarını görmüş. Hemen torbasındaki ekmeği çıkararak bir kenara ufalamış. Pek az sonra bütün karıncalar ekmek ufakları üstünde toplanınca yol kendilinğedn açılmış. Bıdık, maşrabası ile de karıncaların yanındaki bir kayanın çukuruna biraz su koyarak rahatça yoluna devama başlamış.

Beş on dakika kadar gittikten sonra ayağı bir taşa çarpmış. Bir de bakmış ki orada bir halka var. Halkayı kaldırınca büyük bir kapı açılmış. O anda karşısına bir arap çıkarak:

— Seni karıncalar hakanı istiyor, demiş.

Arap önde, Bıdık arkada bahçelerden, su kenarlarından, koridorlardan geçerek hakanın yanına varmışlar. Pırıl pırıl aydınlık bir odada oturan hakan Bıdık'a yer gösterdikten sonra demiş ki:

— Ey insan oğlu, hiç kimseye zararı dokunmadan, hattâ şu dünyada toprağın şurasında burasında göze görünmeden yaşıyan benim karıncalarıma sen büyük iyilik ettin. Arkadaşın, binlerce karıncamı bir anda öldürdü. Ama kendisi de cezasını buldu. Sen iyi bir insansın. Daima yükselme senin hakkındır. Ben ihtiyarladım. Şurada ancak birkaç gün daha yaşıyacağım. Karıncalarım seni hakanlığa seçtiler. Ben de yerimi sana terkediyorum..

O günden sonra Bıdık karıncalar hakanı olmuş. Onlar ermiş muradına..

Faydalı bilgiler :

Işık

Işık, pencere camından ve yahut prizmadan geçerken kırılır. Kırılan ışığı ak bir duvara çarptırırsak, en üstte kırmızı olmak üzere, aşağıya doğru şöyle sıralanır: kırmızıyı saydık; turuncu, sarı, yeşil, mavi, çividi ve menekşe.

Işığın ne olduğu bugün bile bilinmiyor. Bazıları "ışık bir dalga kımıldamasıdır" diyorlar. Bazıları da "ışık küçücük cisimlerdir; insanın gücü yetse ışığı eline alıp tartabilecektir" diyorlar. Işık güneşten yeryüzüne inerken, yolda ip gibi eğilir. İp gibi elle tutulan bir şey olmasa eğilmez, diyorlar.

Ağaç kesmenin çok kötü bir şey olduğunu herkes söyler durur. Bu çok doğrudur. Çünkü ağaç, ışıkla büyür. Ağaç kömür verir. Kömürü yakarız, ateş olur, ısınırız. Demek ki, ışık ağaca giriyor, kömür halinde yeryüzünde kalıyor. Çok orman yetiştirirsek, güneşin yaptığı ışığı ormanlarımıza yığabiliriz.

Kör bir adam kitap okuyamıyor. Fakat avrupalılar, kitabın üzerindeki harflerden çıkan beyaz veya kara ışığı ses yapıyorlar, kulağına sokuyorlar.

Kırmızı üstündeki ışık saniyede, 400 milyon kere milyon titrer. Her titreyiş bir dalgadır. Bu dalgalardan 1350 tanesi yanyana gelirse ancak o zaman bir milimetre boyunda olur. Menekşe ışığının en kısası bir saniyede 780 milyon kere milyon titrer. Bunun dalgalarından 2550 tanesi yan yana gelse, o zaman bir milimetre uzunluk yapar.

İnhisarlar Umum Md.

İmtihanla memur alınacak

İnhisarlar Umum müdürlüğünden:

1 — Teşkilâtımızdaki münhal memuriyetler için 21-9-942 tarihine müsadif pazartesi günü (lise ve orta mektep mezunları arasında) İstanbulda, Ankara, Adana, Samsun ve İzmir başmüdüriyetlerinde imtihan yapılacaktır.

2 — Lise mezunlarının öğleden evvel ve orta mektep mezunlarının öğleden sonra imtihanları yapılacaktır.

3 — Talip olanlar bir dilekçe, evrakı müsbite ve iki fotoğrafla birlikte İstanbul'da zat işleri şubemize ve Ankara, Adana, Samsun ve İzmirde bu mahaller başmüdüriyetlerine müracaat etmelidir.

4 — İmtihana girmek istiyenlerin aşağıda yazılı evsaf ve şartları haiz olmaları lâzımdır.

A — Lise veya orta mektep mezunu olmak,

B — 18 yaşını bitirmiş olmak ve 45 yaşından yukarı olmamak,

C — Vazife ifasına mani bir hali bulunmamak,

D — Askerliğini yapmış olmak veya müeccel bulunmak ve bilhassa her iki halde de son yoklamalarını cüzdanlarına kaydettirmiş olmak,

5 — İmtihanda kazananların muvaffakiyet ve tahsil vaziyetlerine göre baremdeki dereceler üzerinden ücretleri tesbit edilerek sırasiyle tayinleri yapılır.

6 — Müracaatlar 19-9-942 cumartesi günü saat 13 e kadar kabul edilecektir. (7663) 3699

Bir adet komple lokomobil-Anternatör grubu alınacak

Bankamız Garp Linyitleri İşletmesi için 120-150 efektif beygir kuvveti normal takatlı, yeni veya az kullanılmış bir adet Lokomobil - Alternatör grubu satın alınacaktır.

Gerek Lokomobil, gerekse alternatörün bütün aksamının tam olması ve mükemmelen çalışabilecek vaziyette bulunması lâzımdır. Alternatöre ait tevzi tablosu ile kontrol ve mesaha aletlerinin de tam olması şarttır.

Lokomobilin linyit yakabilecek vaziyette bulunması tercih olunur.

Alternatörün üç fazlı ve 400-231 voltluk olması lâzımdır.

Elinde bu evsafta Lokomobil - Alternatör gurubu bulunanların makinelerin bütün teknik evsaf ve teferrüatını bildiren teklif mektuplarını "Etibank - Ankara,, adresine göndermeleri rica ve ilân olunur. 2091

Vilâyetler

Yol yaptırılacak

İstanbul Belediyesinden:

Fatih kazası dahilindeki muhtelif siltmeye konulmuştur. Keşif bedel (21253) lira (11) kuruş ve ilk teminatı (1593) lira (98) kuruştur. Mukavele, eksiltme, nafıa işleri umumi, hususi ve fenni şartnameleri, proje, keşif hülâsasiyle buna müteferri diğer evrak (106) kuruş mukabilinde belediye fen işleri müdürlüğünden verilecektir İhale 10-9-942 perşembe günü saat 15 te daimi encümende yapılacaktır. Taliplerin ilk teminat makbuz veya mektupları, ihale tarihinden (8) gün evvel belediye fen işleri müdürlüğüne müracaatla alacakları fenni ehliyet, imzalı şartname ve saire ve kanunen ibrazı lâzım gelen diğer vesikalariyle 2490 No. lu kanunun tarifatı çevresinde hazırlıyacakları teklif mektuplarını ihale günü saat 14 e kadar daimi encümene vermeleri lâzımdır. (7116-9110) 3208

Yol yaptırılacak

Kütahya Vilâyetinden:

Emet - Emirler yolunun 16+888 —22+566 ıncı kilometreleri arasındaki şose inşaatı kapalı zarf usuliyle eksiltmeye konulmuş ve talip çıkmaması sebebiyle bir ay zarfında pazarlıkla ihalesine karar verilmişti. Ahiren şartnamesindeki bazı kayıt ve şartların talip çıkmamasına sebep teşkil ettiği anlaşılması üzerine şartnamesinde lâzımgelen tadilât yapılmış olduğundan yeni şerait dairesinde mezkûr şose inşaatı yeniden kapalı zarf usuliyle eksiltmeye konulmuştur.

1 — Keşif bedeli 56812 lira 3 kuruştur.

2 — Muvakkat teminatı 4261 liradır.

3 — Eksiltme 15. 9. 942 tarihine müsadif salı günü sat 16 da Kütahya vilâyeti makamında toplanacak daimi encümen huzurunda yapılacaktır.

4 — İsteklilerin teklif mektubunu ihale saatinden bir saat evvel yani saat 15 te daimi encümen riyasetine vermiş bulunmaları şarttır. Bu saatten sonra teklif mektubu kabul edilmiyeceği gibi postada vaki olacak gecikmeler de nazarı itibare alınmıyacaktır.

5 — Eksiltmeye girmek için eksiltme ve ihale gününden en az üç gün evvel vilâyet Nafıa müdürlüğüne müracaatla alacakları ehliyet vesikasını ve ticaret odasında kayıtlı olduklarına dair vesikayı ve muvakkat teminat mektubunu teklif mektubuna koymaları ve teklif mektuplarını ihale kanunu ahkâmına tevfikan tanzim etmeleri mecburidir.

6 — Fazla malûmat almak ve keşif dosyasını görmek istiyenler her gün Kütahya Vilâyeti daimi encümen kalemine müracaat edebilir. (7332) 3380

Hükümet konağı yaptırılacak

Eskişehir Nafıa Müdürlüğünden :

1 — Eksiltmeye konan iş: Eskişehir vilâyetinde İsmet paşa nahiyesinde yaptırılacak hükümet konağı inşaatı olup keşif bedeli (49685) lira (05) kuruştur.

2 — İşbu işe ait şartname ve evrak şunlardır:

A — Eksiltme şartnamesi, B — Mukavele projesi, C — Bayındırlık işleri genel şartnamesi, D — Yapı işleri umumi ve fenni şartnamesi, E — Hususi şartname, J — Metraj, keşif hülâsası, plân vaziyet krokisi fosseptik, sıhhi tesisat ve fiyat bordrosu.

3 — Eksiltme 14. 9. 942 tarihine müsadif pazartesi günü saat 15 te Eskişehir Nafıa Müdürlüğü binasında toplanacak komisyon tarafından yapılacaktır.

4 — Eksiltme kapalı zarf usuliyle yapılacaktır.

5 — Eksiltmeye girebilmek için isteklilerin:

A — 3726 lira 38 kuruş muvakkat teminat vermesi.

B — En az elli bin liralık bir yapı işini başarmış olduğuna dair bir bonservis ve bu işi idare edebilecek mali iktidarı haiz olduğunu müşir bir banka referansı ile eksiltmenin yapılacağı günden en az üç gün evvel bir istida ile Eskişehir Nafıa müdürlüğüne müracaat ederek alacağı bu eksiltmeye iştirak vesikasını ibraz etmesi şarttır.

C — Teklif mektupları yukarıda üçüncü maddede yazılı saatten bir saat evveline kadar nafıa müdürlüğüne makbuz mukabilinde verilecektir. Posta ile gönderilecek mektupların nihayet üçüncü maddede yazılı saate kadar gelmiş olması ve dış zarfların mühür mumu ile iyice kapatılmış olması lâzımdır. Postada olacak gecikmeler kabul edilmez. (7350) 3382

İnşaat işleri

Sivas C. Müddeiumumiliğinden :

Sivasta yeni yapılan ceza evinin ilâvei inşaatı kapalı zarf usuliyle eksiltmeye konulmuştur.

1 — Münakasa 18. 9. 942 cuma günü saat 15 te hükümet konağında C. müddeiumumiliği odasında toplanacak olan adliye inşaat eksiltme komisyonunda yapılacaktır.

2 — Bu inşaatın muhammen bedeli 67177 lira 17 kuruştur.

3 — Muvakkat teminat bedeli 5038 lira 29 kuruştur.

4 — Bu işe ait evrak şunlardır: Mukavele projesi, eksiltme şartnamesi, bayındırlık işleri genel şartnamesi, fenni şartname, keşif hülâsası fiyat tahlili cetveli ve hususi şartname

İstekliler mezkûr evrakı Sivas, İstanbul ve Ankara C. müddeiumumiliğinde görebilirler.

5 — Münakasaya girmek istiyenler referans ve diğer ehliyet vesikalarını bir istidaya bağlıyarak münakasa tarihinden en az 8 gün evvel vilâyet makamına vermek suretiyle bu iş için ehliyet vesikası istiyecekler ve bu vesikayı teklif zarflarına koyacaklardır.

6 — Münakasaya iştirak edecek olanlar 2490 numaralı artırma ve eksiltme ve ihale kanunu ile eksiltme şartnamesi mucibince ibrazına mecbur oldukları evrak ve vesaiki mezkûr kanun ve şartnamenin tarifatı dairesinde hazırlıyacakları teklif zarflarını 18. 9. 942 cuma günü saat 12,30 za kadar numaralı makbuz mukabilinde münakasa komisyonu başkanlığına vermiş olmaları lâzımdır.

7 — Postada vukubulacak gecikmeler nazara alınmıyacaktır.

(9281-7382) 3416

Eksiltme ilânı

Eskişehir Su İşleri 9 uncu Şube Müdürlüğünden:

1 — Eskişehir 9 uncu şube müdürlüğü mıntakası dahilinde bulunan Kütahya'da Kapan ve Sarı derelerin ıslâhı muhammen keşif bedeli 32.230 lira 99 kuruştur.

2 — Eksiltme 25.9.942 tarihine rastlıyan cuma günü saat 15 te Eskişehir Su İşleri dairesinde kapalı zarf usuliyle yapılacaktır.

3 — İstekliler eksiltme şartnamesi ilebuna müteferri diğer evrakı Eskişehir Su İşleri 9 uncu şube müdürlüğü ile Kütahya nafıa müdürlüğünde görebilirler.

3 — Eksiltmeye girebilmek için isteklilerin 2417 lira 32 kuruşluk muvakkat teminat vermesi ve eksiltmenin yapılacağı günden en az üç gün evvel ellerinde bulunan vesikalarla birlikte bir dilekçe ile Eskişehir vilâyetine müracaat ederek bu işe mahsus olmak üzere vesika almaları ve bu vesikaları ibraz etmeleri şarttır. Bu müddet içinde vesika talebinde bulunmıyanlar eksiltmeye iştirak edemezler.

5 — İsteklilerin teklif mektuplarını 2 inci maddede yazılı saatten bir saat evveline kadar su işleri 9 uncu şube müdürlüğüne makbuz mukabilinde vermeleri lâzımdır. Postada olan gecikmeler kabul edilmez. (9411-7513) 3560

Kapalı zarf usuliyle Eksiltme ilânı

Isparta Nafıa Müdürlüğünden:

1 — Eksiltmeye konulan iş:

Baladız - Burdur yolunun 1+400—5+500 kilometreleri arasındaki şose kısmının esaslı tamiri 0+000—8+000 kilometreleri arasında (8) adet menfez inşaatı şose tamiratı esasiyesinin keşfi 10853.70 lira ve menfez inşaatı keşif bedeli de 7536.75 lira olmak üzere her iki işe ait keşif bedeli 18390 lira 45 kuruştur.

2 — Bu işe ait evrak ve sartnameler:

a) Bayındırlık işleri genel şartnamesi,

b) Kapalı zarf usuliyle eksiltme şartnamesi,

c) Şose ve köprüler fenni şartnamesi,

d) Mukavele projesi,

e) Keşif hulâsaları,

f) Projeler,

g) Vahidi fiyat cetveli.

İstiyenler bu evrakı Isparta Nafıa müdürlüğünde görebilirler.

3 — Keşif bedeli 18390 lira 45 kuruş olan bu işe ait muvakkat teminat miktarı 1379 lira 28 kuruştur.

4 — 3. 9. 942 den itibaren 21 gün müddetle ve kapalı zarfla eksiltmeye çıkarılan bu işin ihalesi 24. 9. 942 perşembe günü saat 15 te icra olunacaktır.

5 — Taliplerin ihaleden üç gün evveline kadar yazılı olarak vilâyet makamına müracaatla ehliyet vesikaları almaları lâzımdır.

6 — İhale nafıa müdürlüğünde teşekkül edecek komisyon tarafından icra olunacaktır.

7 — Eksiltme iştirakı için 2490 sayılı kanun hükümleri dairesinde icabeden teminat ve sair vesaiki havi kapalı zarfların muayyen ihale vaktinden bir saat evveline kadar komisyon reisliğine makbuz mukabilinde verilmesi veya posta ile gönderilmesi şarttır. Postada vukubulacak teehhürler nazara alınmıyacakt (9452-7509) 3561

Kapalı zarf usuliyle eksiltme ilânı

Kastamonu Beden Terbiyesi Bölge Başkanlığından:

14. 9. 942 tarihli pazartesi günü saat 16 da Kastamonu'da vilâyet makamında toplanan B. T. Bölge komisyonu 9974 lira 77 kuruş keşif bedelli kayak evi inşaatı kapalı zarf usuliyle eksiltmeye konulmuştur.

Mukavele, eksiltme, hususi ve fenni şartnameler, proje keşif hülâsası vesair evrak Kastamonu B. T. Bölge başkanlık dairesinde görülecektir.

Muvakkat teminat (748) lira (11) kuruştur.

İsteklilerin teklif mektuplarını ve en az (4000) dört bin liralık bu işe benzer iş yaptığına dair velâyetten almış olduğu ehliyet ve Ticaret Odası vesikaları ve teminat makbuzlarını ihaleden bir saat evvel imza mukabilinde komisyona vermeleri ilân olunur. (9460/7511) 3599

DİLSİZ ŞAHİT

Yazan : **AGATHA CHRİSTİE** Çeviren : **C. B.**

Tefrika No: 17 m

"Kim içeri alır? Mis Loson mu?"

"Kim duyarsa. Son defa Mis Loson idi. Hanımefendinin kaza geçirdiği geceydi. Bob beşe doğru geldi. Mis Loson gürültü etmesin diye derhal aşağı indi. Hanımefendinin uyanmasından korkmuştu. Merak etmesin diye Bob'un evde olmadığını kendisine söylememiş.,,

"Evet. Mis Arundel'in bilmemesini daha münasip görmüş olacak."

"Öyle dedi, efendim. (Geri geleceği muhakkak. Her zaman gelir. Ama burada olmadığını duyunca hanımefendi merak edebilir, bu da hiç doğru değil.) dedi. Biz de bir şey söylemedik."

"Bob Mis Loson'u sever miydi?"

"Ona karşı istihfafkâr bir tavrı vardı. Bilmem anlatabildim mi? Köpekler bazan öyle olur. Mis Loson ona iyi bakar, sık sık okşardı. Ama Bob kendisine alayla bakar ve hiç bir dediğini yapmazdı.,,

Puaro başını salladı:

"Ya." dedi.

Birden beni şaşırtan bir şey yaptı. Cebinden bir mektup, sabah aldığı mektubu çıkardı.

"Ellen," dedi, "bu mektup hakkında bir şey biliyor musunuz?"

Ellen'in yüzünde hasıl olan değişiklik görülecek şeydi. Ağzı açıldı ve Puaro'ya komik bir şaşkınlıkla baktı.

Zihnini toplıyarak yavaş yavaş:

"Mektubun yazıldığı bey siz misiniz?" dedi.

"Evet. Erkül Puaro benim."

Herkes gibi Ellen de Puaro'nun kendine getirdiği tezkeredeki isme bakmamıştı.

"Bunu duyunca aşçı çok şaşacak."

Puaro:

"Mutfağa gidip arkadaşınızla bu meseleyi görüşsek olmaz mı?" dedi.

"Rahatsız olmazsanız."

Ellen biraz şüpheli görünüyordu. Böyle bir şeyin ilk defa başına geldiği belliydi. Fakat Puaro'nun tabii hali kendisini tatmin etti ve hep beraber mutfağa gittik. Ellen meseleyi uzun boylu, sevimli yüzlü bir kadına anlattı. Mutfağa girdiğimizde kadın ocaktan bir tencere kaldırıyordu.

"İnanmazsın, Anni. Bu bey o mektubun yazıldığı bey. Hani o sümende bulduğum mektup."

Puaro:

"Benim bir şeyden haberim olmadığını unutmayınız." dedi. "O mektubun neden o kadar geç yollandığını belki bana söyliyebilirsiniz."

"Doğruyu söylemek lâzım gelirse, efendim, ne yapacağımızı bilemedik. İkimiz de şaşırdık, kaldık, değil mi?"

Aşçı:

"Evet." diye tasdik etti.

"Hanımefendi öldükten sonra Mis Loson öteberiyi yerleştirirken birçok şeyler atıldı ve ona buna verildi. Onların içinde bir sümen vardı. Pek güzel bir şeydi. Hanımefendi yatakta yazdığı zaman hep onu kullanırdı. Mis Loson onu istemiyordu. Onun için daha bir sürü ecik boncukla onu bana verdi. Bir sürgüye koydum ve düne kadar elimi sürmedim. İçine yeni papier - buvard kayacaktım. İçinde bir göz vardı. Elimi sokunca hanımefendinin yazısiyle yazılmış bir mektup bulmayım mı?"

"Ne yapacağımı bilemiyordum. Hanımefendinin yazısıydı. Mektubu yazmış ertesi gün postaya vermek üzere oraya sokmuştu. Onu orada, sık sık yaptığı gibi, gene unutmuştu. Bir gün bir banka senedi kaybolmuştu. Bütün evi aradık, nihayet sürgüsünün kenarına sıkışmış bulduk."

"Dağınık mıydı?"

"Hayır, efendim, bilâkis. Her dakika öteberiyi toplardı. Bu daha fena olur. Her şeyi ortada bıraksa daha iyi olacaktı. İkide birde onu bunu kaldırır sonra nereye koyduğunu unuturdu."

Puaro gülümsiyerek:

"Meselâ Bob'un topu." dedi.

Akıllı köpek dışarıdan henüz gelmişti. Bizi gene arkadaşça selâmladı.

"Evet, efendim. Bob oyununu bitirir bitirmez Hanımefendi topu kaldırırdı. Fakat onun yeri belliydi. Size gösterdiğim göze konurdu."

"Evet ama lâfınızı kestim. Rica ederim devam ediniz. Mektubu buldunuz?"

"Evet, efendim. Anni'den fikir danıştım. Yakmağa içim elvermedi. Açıp okumak tabii imkânsızdı. Anni de ben de Mis Loson'un bununla bir alâkasını görmedik. Aramızda konuştuktan sonra bir pul yapıştırdım ve postaya attım."

Puaro bana döndü:

"Nasıl?" diye mırıldandı.

Kendimi muzipçe:

"Bir şeyin iç yüzünün hakikatte ne kadar basit olduğu insana hayret veriyor,, demekten alamadım.

Biraz üzüldüğünü, kendini böyle hemencecik böyle bozmamdan memnun olmadığını zannettim.

Gene Ellen'e döndü:

"Arkadaşımın hakkı var. İki ay evvel yazılan bir mektup alınca çok şaşırdım."

"Her halde, efendim."

"Ve," Puaro öksürdü. "Bir çıkmaza girdim. O mektupta Mis Arundel benden bir şey istiyordu. Hususi bir iş." Biraz yutkundu. "Mis Arundel öldüğü için ne yapacağımı bilemiyorum. Acaba Mis Arundel bu şerait tahtında benim bu işi yapmamı ister miydi? Çok güç bir iş."

İki kadın da kendisine hürmetle bakıyordu.

"Mis Arundel'in avukatiyle konuşmam lâzım. Tabii bir avukatı vardı, değil mi?"

Ellen çabuk çabuk:

"Harchester'deki Mr. Purvis., dedi.

"Bütün işlerini bilir miydi?"

"Öyle zannediyorum, efendim. Her işini o görürdü. Düştükten sonra onu çağırttıydı."

"Merdivenlerden düştükten sonra mı?"

"Evet, efendim."

Aşçı söze karıştı:

"Tatilden sonraki gün. Gayet iyi hatırlıyorum. Misafiri olduğu için tatilde eve gitmemiştim. Onun yerine çarşamba günü izin aldım."

Puaro cep takvimini çıkarmıştı.

"Tamam, tamam. Tatil bu sene on üçüne tesadüf etmiş. Demek Mis Arundel 14 ünde düştü. Bu mektup bana üç gün sonra yazılmış. Yazık ki yollamamış. Belki daha geç değildir. Bana yaptırmak istediği şey galiba bu misafirlerden birine aitti."

Ortaya atılan bu lâf derhal istenilen neticeyi verdi. Aşçı ile Ellen bakıştılar. Ellen:

"Mr. Çarls olacak." dedi.

Puaro:

"Burada kimler olduğunu söyler misiniz?" dedi.

"Dr. Tanios ve karısı Mis Bella, Mis Tereza ve Mr. Çarls."

"Hepsi yeğenleri miydi?"

"Evet, efendim. Dr. Tanios, tabii, akraba değil. Kendisi ecnebi. Rum yahut öyle bir şey. Mis Arundel'in kız kardeşinin kızı Mis Bella ile evlendi. Mr. Çarls ve Mis Tereza kardeştirler.,,

(Sonu var)

Radyo

—(7 / Eylül / 1942)—

7.30 program	E. Kurumu)
7.32 jimnastik	19.55 şarkılar
7.40 ajans haberi	2015 Radyo Gazetesi
7.55 salon orkestrası. (Viyolonist Necip Aşkın).	20.45 Bir marş öğreniyoruz.
12.30 program	21.00 günün meseleleri
12.33 müzik	21.15 keman soloları
12.45 ajans	21.30 kitapsevenler
13.00 türküler	21.45 senfoni orkestrası. (Şef: Ferit Alnar).
18.00 program	22.30 ajans
18.03 fasıl heyeti	22.45 program
18.45 dans orkestrası.	
19.30 ajans	
19.45 konuşma (Ç.	

MİLLÎ MÜDAFAA V.

Ölçme aparatı ve saire alınacak

M. M. V. 2 No. lı Sa. Al. Ko. dan: Muhammen bedeli 18031 lira olan iki tipte ceman 5 adet sertlik ölçme aparatı ve teferrüatı 10-9-942 perşembe günü saat 15 te pazarlıkla satın alınacaktır. Kati teminatı 2704 liradır. Şartnamesi her gün komisyonda görülebilir. İsteklilerin mezkûr gün ve saatte M. M. V. 2 No. lı satın alma komisyonuna gelmeleri. (7240) 3437

Fransızca, İngilizce, ve Almanca lisan bilen birer öğretmen alınacak

M. M. Vekâletinden :

1 — Okul ve kliniğimize ayda 350 şer lira ücretle birer Fransızca, İngilizce, Almanca lisan öğretmeni alınacaktır.

2 — Talipler Türk veya ecnebî olabilir.

3 — İstekliler arasında en uygununun seçilme tarzı okul müdürlüğünce tesbit edilecektir.

4 — İsteklilerin 15. Eylül 942 tarihine kadar vesikalariyle beraber birer dilekçe ile okul müdürlüğüne müracaatları ilân olunur. (7535) 3523

Evrak sandığı alınacak

M. M. V. Sa. Al. Ko. dan: Yapılan pazarlıkta talib çıkmıyan 15 adet evrak sandığının yeniden pazarlığı 9-9-942 çarşamba günü saat 11.30 da yapılacaktır.

Muhammen bedeli 150 lira olup kati teminatı 22 lira 50 kuruştur. Resim ve şartnamesi her gün komisyonda görülebilir. İsteklilerin belli gün ve saatte M. M. Vekâleti 3 No. lı satın alma komisyonuna gelmeleri. (7530) 3524

Karyola tamir ettirilecek

M. M. V. 3. No. lı Sa. Al. Ko. dan: 35 adet karyolanın tamiri işi 11-9-942 cuma günü saat 10,30 da isteklisine pazarlıkla ihale edilecektir.

Karyolalar her gün musiki gedikli okulunda görülebilir. İsteklilerin belli gün ve saatte teklif edecekleri fiyata göre kati teminatlariyle birlikte M. M. Vekâleti 3. No. lı satın alma komisyonuna gelmeleri. (7486) 3530

Kilim alınacak

M. M. V. Sa. Al. Ko. dan: Beherine 528 kuruş fiyat tahmin edilen 60.000 adet kilim 16-9-942 çarşamba günü saat 15 te pazarlıkla isteklisine ihale edilecektir. Muhammen bedeli 316.800 lira olup kati teminatı 32.844 liradır. Şartnamesi her gün komisyonda 15 lira 84 kuruş karşılığında alınabilir. İsteklilerin belli gün ve saatte M. M. Vekâleti 3 No. lu satın alma komisyonuna gelmeleri. (7531) 3567

Kışlık elbiselik ve kaputluk kumaş alınacak

M. M. V. Sa. Al. Ko. dan: Beher metresine 458 kuruş fiyat tahmin edilen en az 40.000 en çok 60.000 metre kışlık elbise kumaşı ile beher metresine 544 kuruş fiyat tahmin edilen en az 20.000 en çok 60.000 metre kaputluk kumaş 16-9-942 çarşamba günü saat 15.30 da pazarlıkla satın alınacaktır.

Elbiselik kumaşın bedeli 274.800 lira olup kati teminatı 29.484 liradır. Kaputluk kumaşın muhammen bedeli 326.400 lira olup kati teminatı 34.412 liradır. Bu kumaşların her cinsi başka başka taliplere de ihale edilebilir. Şartnameleri 30 lira 6 kuruş karşılığında her gün komisyondan alınabilir. İsteklilerin belli gün ve saatte M. M. Vekâleti 3 numaralı satın alma komisyonuna gelmeleri. (7594) 3570

Gürgen kereste alınacak

M. M. V. Sa. Al. Ko. dan: 1 — 60 metre mikâbı gürgen kereste pazarlıkla satın alınacaktır. Muhammen bedeli 6600 lira olup kati teminat miktarı 990 liradır. İhalesi lesi 9-9-942 çarşamba günü saat 14,30 da M. M. V. 4. No. lı Sa. Al. Ko. Rs. yapılacaktır. Şartname ve ebadı her gün komisyonda görülebilir. İsteklilerin katî teminatlariyle birlikte muayyen gün ve saatte komisyonda bulunmaları. (7539) 3571

Çeşitli yedek kamyon malzemesi alınacak

M. M. V. Sa. Al. Kom. dan: Hepsine birden 1460 lira fiyat tahmin edilen 159 kalem Opel marka kamyonlara lüzumlu yedek malzeme 9. 9. 942 çarşamba günü asat 11 de pazarlıkla satın alınacaktır.

Vermek istiyenlerin 219 liralık katî teminatları ile birlikte pazarlık gün ve saatinde M.M.V. 2 No.lı satın alma komisyonuna gelmeleri. (7578) 3574

Su kovası alınacak

M. M. V. 4. No. lu Sa. Al. Ko. dan: 150 adet süzgeçli su kovası pazarlıkla satın alınacaktır. Muhammen bedeli 600 lira olup kati teminat miktarı 90 liradır. Pazarlığı 9-9-942 çarşamba günü 10.30 da M. M. V. 4. No. lu Sa. Al. Ko. da yapılacaktır. Şartnamesi her gün komisyonda görülebilir. İsteklilerin katî teminatlariyle birlikte muayyen gün ve saatte komisyonda bulunmaları. (7586) 3621

Elbise askısı alınacak

M. M. V. 3 No. lu Sa. Al. Ko. dan: 2000 adet elbise askısı 8-9-942 salı günü saat 11 de pazarlıkla satın alınacaktır. Resim ve şartnamesi her gün komisyonda görülebilir. Vermek istiyenlerin resmine göre yapacakları birer nümune ile ve teklif edecekleri fiyata göre katî teminatları ile birlikte belli gün ve saatte M. M. Vekâleti 3. No. satın alma komisyonuna gelmeleri. (7595) 3624

Çelik çekme boru alınacak

M. M. V. Sa. Al. Ko. dan: Beher metresine 750 kuruş tahmin edilen fiyatla 51 milimetre dış ve 45 milimetre iç kutrunda boyları 4 metreden aşağı olmamak üzere 500 adet çelik çekme boru satın alınacaktır. Pazarlığı 17-9-942 perşembe günü saat 15 tedir. Katî teminatı (2250) liradır. Şartnamesi her gün komisyonda görülebilir. Tamamına talip bulunmadığı takdirde bölünerek ayrı ayrı taliplere de ihale olunabilir. Taliplerin mezkûr gün ve saatte M. M. V. 2 No. lı satın alma komisyonuna müracaatları. (7446) 3707

Üstübbeç alınacak

M. M. V. 2. No. lu Sa. Al. Kom. dan : Beher kilosunun muhammen bedeli 150 kuruş olan 10 ton üstübeç 18. 9. 942 cuma günü saat 15 te pazarlıkla satın alınacaktır. Tamamına talip çıkmadığı takdirde bölünerek ayrı ayrı taliplerden alınabilir. Şartnamesi her gün komisyonda görülebilir. Katî teminatı 2250 liradır. Taliplerin mezkûr gün ve saatte M. M. 2 No. lı satın alma komisyonuna müracaatları. (7487) 3708

Tamirat yaptırılacak

M. M. V. 4. No. lu Sa. Al. Ko. dan: Muayyen gün ve saatte talibi zuhur etmiyen Akköprüde bulunan M. M. V. hayvan hastanesi tamiratı pazarlıkla tekrar ihaleye konulmuştur. Muhammen bedeli 1616 lira 04 kuruş olup kati teminatı 242 lira 45 kuruştur. İhalesi 10-9-942 perşembe günü saat 11.30 da M. M. V. V. 4 No. lu Sa. Al. Ko. da yapılacaktır. Şartnamesi 41 kuruş mukabilinde komisyondan alınabilir. İsteklilerin teminatlariyle birlikte ihale gün ve saatinde mezkûr komisyonda bulunmaları. (7489) 3709

Kazma ve gürek sapı alınacak

M. M. V. 4. No. lı Sa. Al. Ko. dan: 5000 adet kazma kürek sapı ile 5000 adet kürek sapı pazarlıkla satın alınacaktır. Muhammen bedeli 2500 lira kati teminat 375 liradır. Pazarlığı 10-9-942 perşembe günü saat 10,30 da M. M. V. 4. No. lı Sa. Al. Ko. da yapılacaktır. Şartnamesi her gün komisyondan alınabilir. İsteklilerin muayyen gün ve saatte katî teminatlariyle birlikte komisyonda bulunmaları. (7492) 3710

Kuru soğan alınacak

M. M. V. 1 No. Sa. Al. Ko. dan: 1 — 200 ton kuru soganın kapalı zarfla eksiltmesi 24. 9. 942 saat 16 da Ankara Lv. A. binasında M. M. V. 1 No. Sa. Al. Ko. yapılacaktır

2 — Muhammen bedeli 40000 lira ilk teminatı 3000 liradır. Şartnamesi 300 kuruş mukabilinde Ko. dan alınır Kanuna uygun teklif mektupları saat 15 e kadar kabul olunur. (7570) 3711

Saman alınacak

M. M. V. 1 No. Sa. Al. Ko. Rs. den: 500 ton balya samanının kapalı zarfla eksiltmesi 24-9-942 saat 15 te Ankara levazım A. binasında M. M. V. 1. No. Sa. Al. Ko. da yapılacaktır.

Muhammen bedeli 35000 liradır. İlk teminat 2625 liradır. Şartnamesi 263 kuruş mukabilinde Ko. dan alınabilir. Kanuna uygun teklif mektupları saat 14 te kadar kabu ledilir. (7571) 3712

Tamirat yaptırılacak

M. M. V. 4. No. lı Sa. Al. Ko. dan: 1765 lira 41 kuruş keşif bedelli Yedek Subay Okulu tavlalarında eğer takımı yerleri takviyesi işi 22-9-942 salı günü saat 11 de pazarlıkla ihale edilecektir. Katî teminatı 264 lira 82 kuruştur. Şartnamesi Sa. Al. Ko. gösterilir. İsteklilerin ihale gün ve saatinde M. M. V. 4. No. lı Sa. Al. Ko. na gelmeleri. (7634) 3713

Depo ilâve inşaatı yayptırılacak

M. M. V. Sa. Al. Ko. dan: 34844 lira 25 kuruş keşif bedelli Ankara'da harta deposu ilâvei inşaatı 22. 9. 942 salı günü saat 11 de kapalı zarfla ihale edilecektir. İlk teminatı 2613 lira 32 kuruştur. Keşif ve şartnamesi 175 kuruş bedeli mukabilinde harta genel müdürlüğünden verilir. İsteklilerin 2490 sayılı kanun ahkâmına göre hazırlıyacakları teklif mektuplarını ihale günü saat 10 a kadar M. M. V. 4. No. lu Sa. Al. Ko. vermeleri (7643) 3714

TİCARET VEKÂLETİ

Benzin alınacak

Ticaret Vekâletinden: Makam otomobili ve motosiklet için satın alınacak 7650 litre benzine müddeti içinde talip çıkmadığından eksiltme 2490 sayılı kanunun 43 üncü maddesi mucibince 7-9-942 tarihinden itibaren 10 gün daha uzatılmıştır.

Müteahhit vergisi ile karar pulları Vekâlete aittir. Muvakkat teminat 179 lira 30 kuruştur.

Açık eksiltme 17-9-942 perşembe günü saat 11 de yapılacaktır.

İsteklilerin eksiltme günü bildirilen saatte teminat mektuplariyle birlikte satın alma komisyonunda hazır bulunmaları ilân olunur. (7645) 3697

B. M. Meclisi içtima zabıtları satın alınacak

Ticaret Vekâletinden : Büyük Millet Meclisinin ilk açılışından bugüne kadar ki içtimalarını ihtiva eden zabıt cerideleri satın alınacaktır. Elinde eksizsiz koleksiyonu mevcut olanların 7. 9. 942 tarihinden itibaren 15 gün zarfında zat işleri ve levazım müdürlüğüne yazı ile katî fiyat teklifinde bulunmaları ilân olunur. (7645) 3698

Liseler

Çeşitli yiyecek maddesi alınacak

T. M. C. Yenişehir Lisesi Müdürlüğünden: Okulumuzun 20 eylül 1942 den haziran 1943 sonuna kadar et, süt, yoğurt ve diğer muhtelif kuru erzak ihtiyacını temine 4-9-942 tarihindeki açık eksiltme esnasında talip çıkmadığından sözü geçen erzak 14-9-942 pazartesi günü saat 14 te okulda müteşekkil komisyon önünde pazarlık suretiyle satın alınacaktır.

Taliplerin yüzde 7,5 nisbetindeki dipozito akçesi veya o miktardaki banka teminat mektupları ile birlikte mezkûr gün ve saatte okul müdürlüğünde hazır bulunmaalrı ilân olunur.

İstekliler her gün alınacak erzakın cins, miktar ve evsafını gösterir liste ve şartnameleri görüp okumak üzere okul müdürlüğüne müracaat edebilirler. (7676) 3703

Ankara Levazım Amirliğine gelen ilânlar

Sadeyağ alınacak

Kayseri Tayyare Fabrikası Sa. Al. Ko. dan: 1 — Toptan ve yahut parti halinde askeri evsafta 4 ton sadeyağı kapalı zarf usulü ile satın alınacaktır. Muhammen bedeli beher kilo için 205 kuruş olup bu bedele kanunen vermiye mecbur olduğu vergi, mukavele, nakliye, ambalâj masrafları sonradan muhammen bedele ilâve edilecektir ve muvakkat teminat 614 liradır.

2 — İhalesi 9-9-942 çarşamba günü saat 11 dedir. Taliplerin belli ve saatten bir saat evveline kadar teklif mektupları kabul edilir. (6897) 3083

Tezek alınacak

Kars Sa. Al. Ko. dan: Bir kilosuna tahmin edilen 2/5 kuruştan 500 ton ve yine 1 kilosuna tahmin edilen fiyat 2 kuruştan 1000 ton tezek ceman 1500 ton tezek kapalı zarf usuliyle eksiltmeye konmuştur. İlk teminat 2812 liradır. Şartnamesi komisyonumuzda görülebilir. 1500 ton tezek toptan veya 500 tonluk partiler halinde verilebilir. Eksiltmesi 7-9-942 pazartesi günü saat 17 de Karsta komisyonumuzun bulunduğu mahalde yapılacaktır. İsteklilerin mezkûr gün ve saatten bir saat evvel hazırlıyacakları teklif mektupları ile teminat akçelerini komisyon reisliğine vermeleri. (6931) 3085

Kuru ot alınacak

Erzincan Sa. Al. Ko. dan: 2000 ton kuru ot kapalı zarf usulü ile münakasaya konulmuştur. Münakasası 11-9-942 cuma günü saat 17 de Erzincan Sa. Al. Kom. yapılacaktır. Muhammen bedeli ip balyalı kuru ot için kilosuna 6 kuruş 74 santim tutarı 134.800 lira olup muvakkat teminatı 7990 liradır. Tel balyalı kuru otun kilosu için 7 kuruş 25 santim tutarı 145.000 lira olup muvakkat teminatı 8500 liradır. Şartname her gün komisyonda görülebilir. İsteklilerin kanunun 32. maddesine tevfikan hazırlıyacakları teklif mektuplarını ihale saatinden bir saat evveline kadar komisyon reisliğine makbuz mukabilinde vermeleri. (6933) 3135

Yemeklik mısır alınacak

Gelibolu Merkez Sa. Al. Ko. dan: İhtiyaç için Gelibolu'daki ambara teslim şartiyle mevzuatsız 700 ton yemeklik mısır kapalı zarfla eksiltmeye konmuştur. Muhammen bedeli 112.000 lira muvakkat teminatı 6850 liradır. Evsaf ve şartnamesi komisyonda görülebilir. Kapalı zarf usulü ile ihalesi mezkûr komisyonda yapılacaktır. İhale saati 15. 9. 942 saat 17 dedir. (7238) 3291

Saman alınacak

Kars Sa. Al. Kom. Rs. den: Kapalı zarf usuliyle eksiltmeye konulan 825 ton samana istekli çıkmadığından yeniden kapalı zarfla eksiltmeye konulmuştur. Bir kilosuna tahmin edilen fiyat 4 kuruş 50 santim 825 ton saman toptan ve yahut biri 360 iki yüz seksener bir de 105 tonluk 4 parti halinde ayrı ayrı alınabilir. İlk teminat sırasiyle 2795, 1075, 538, 354 liradır. Şartnamesi komisyonumuzda görülebilir ve alınır. Eksiltmesi 14. 9. 942 günü saat te Kars'ta yapılacaktır. İsteklilerin mezkûr gün ve saaten bir saat evvel hazırlıyacakları teklif mektupları teminat akçelerini komisyon reisliğine vermeleri. (7318) 3361

Kuyruklu koyun eti alınacak

Erzincan As. Sa. Al. Ko. dan: 54 ton sığır veya 54 ton kuyruklu koyun eti kapalı zarf usulü ile münakasaya konmuştur. Münakasası 18-9-942 cuma günü saat 17 de Erzincan Sa. Al. Ko. da yapılacaktır. Sığır etinin kilosuna tahmin edilen fiyat 55 kuruş tutarı 29700 lira olup muvakkat teminatı 2227 lira 50 kuruştur. Koyun etinin kilosuna tahmin edilen fiyat 60 kuruş tutarı 43200 lira olup muvakkat teminat 3240 liradır. Şartnamesi komisyonda mevcut olup her gün görülebilir. İsteklilerin belli gün ve saatte kanunun 32 inci maddesi mucibince hazırlıyacakları teklif mektuplarını münakasa saatinden bir saat evveline kadar komisyon reisliğine makbuz mukabilinde vermeleri. (7398) 3460

Sığır eti ve sabun alınacak

Uşak As. Sa. Al. Kom. dan: Uşak'taki birlikler ihtiyacı için komisyonda mevcut evsaf şartnamesine uygun olarak pazarlıkla 53400 kilo sığır eti ve 200 adet ayaktan sığır ve on ton sabun satın alınacaktır. Pazarlık 9. 9. 942 günü saat 10 da Uşak As. Sa. Kom. da yapılacaktır. (7424) 3462

Sığır eti alınacak

Muğla As. Pos. 2082 Sa. Al. Ko. dan: Muğla garnizon birlikleri ihtiyacı için askeri evsafta ve kapalı zarf usuliyle 67500 kilo sığır eti alınacaktır. Beher kilosuna 65 kuruş fiyat tahmin edilmiştir. Muhammen bedeli 43875 lira ve muvakkat teminat 3290 liradır. İhale 28-9-942 pazartesi günü saat 15 tedir. İsteklilerin kanunî vesikalarını ve teklif mektuplarını mezkûr günde saat 14 e kadar komisyonumuza vermeleri. (7433) 3471

Koyun veya sığır eti alınacak

Devrek As. Pos. 5201 Sa. Al. Ko. dan: Zonguldak Çaycuma Beycuma nahiyesinde teslim edilmek şartiyle 60.000 kilo koyun veya 60.000 kilo sığır eti kapalı zarf usulü ile eksiltmeye konmuştur. Sığır etinin muhammen bedeli 60 kuruş tutarı 36000 lira ilk teminatı 2700 lira koyun etinin muhammen bedeli 100 Kr. fiyatı 60000 lira ilk teminatı 400 liradır. İhalesi 19 eylül 942 cumartesi günü saat 11 de Devrek Sa. Al. Ko. da yapılacaktır. Şartname ve evsaf her gün komisyonda görülebilir. İsteklilerin belli günde tesbit edilen saatten bir saat evvel kanunî şekilde teklif mektuplarını komisyona vermeleri lâzımdır. (7387) 3496

Kuru ot alınacak

Erzincan Sa. Al. Ko. dan: 550 ton kuru ot pazarlıkla münakasaya konulmuştur. Münakasası 21-9-942 pazartesi günü saat 15 te Erzincan Sa Al. Ko. yapılacaktır. Muhammen bedeli muntazam bağlı otun kilosu 4 kuruş 66 santim tutarı 25630 lira olup teminatı 3844 lira 50 kuruştur. İp balyalı otun kilosu 6 kuruş 74 santim tutarı 37070 lira olup kati teminat 5560 lira 50 kuruştur. Tel balyalı otun kilosu 7 kuruş 25 santim tutarı 39775 lira kati teminatı 5991 lira 25 kuruştur. Şartname her gün görülebilir. İsteklilerin belli gün ve saatte teminatlariyle birlikte komisyona müracaatları. (7473) 3505

Kara bakla alınacak

İstanbul As. Pos. 4200 Sa. Al. Ko. dan: Bheer kilosuna 33 kuruş fiyat tahmin edilen 50 ton kara bakla 11-9-942 günü saat 11 de pazarlıkla isteklisine ihale edilecektir. Kati teminatı 2475 liradır. Şartnamesi her gün öğleden sonra komisyonda görülebilir. İsteklilerin belli gün vesaatte Fındıklıda Sa. Al. Ko. gelmeleri. (7399) 3576

Kuşyemi alınacak

İstanbul As. Pos. 4200 Sa. Al. Ko. dan: 50 ton kuş yemi 11-9-942 günü saat 10 da pazarlıkla isteklisine ihale edilecektir. Kati teminatı 2850 liradır. Şartname her gün öğleden sonra komisyonda görülebilir. İsteklilerin belli gün ve saatte Fındıklıda Sa. Al. Ko. gelmeleri. (7554) 3585

Saman alınacak

Balıkesir As. Sa. Al. Ko. dan: Tel balyalı beher kilosuna 7 kuruş fiyat tesbit edilen 5000 ton iyi cins samanın 31-8-942 pazartesi günü saat 11 de yapılan pazarlık eksiltmesinde talip zuhur etmediğinden 10 gün uzatılmıştır. 2 — Eksiltmesi 11-9-942 cuma günü saat 11,45 te Balıkesir As. Sa. Al. Ko. da yapılacaötır. 3 — Teminatı 35500 liradır. 4— Beş bin ton saman bir talibe ihale edileceği gibi ellişer tondan aşağı olmamak üzere ayrı ayrı taliplere de ihale edilebilir. Talipler tel balyalı ip balyalı ve hasır balyalı olmak üzere ayrı ayrı üç teklif yapacaklardır. 6 — Evsaf ve şartlarını görmek istiyenler her gün Balıkesir Sa. Al. Ko. da görebilirler. 7 — Taliplerin muayyen saatte müracaatları. (7555) 3630

Kuru ot alınacak

Balıkesir As. Sa. Al. Ko. dan: Tel balyalı beher kilosuna 10 kuruş fiyat tesbit edilen 2 bin ton iyi cins temiz kuru çayır otunun 31-8-942 pazartesi günü saat 16 da yapılan pazarlık eksiltmesinde talip zuhur etmediğinden 10 gün uzatılmıştır. Eksiltmesi 11-9-942 cuma günü saat 16 da Balıkesir Sa. Al. Ko. da yapılacaktır. Teminatı 22500 liradır. 2000 ton kuru ot bir talibe ihale edilebileceği gibi 50 tondan aşağı olmamak üzere ayrı ayrı taliplere de ihale edilebilir. Talipler tel balyalı, ip balyalı ve teli ciheti askeriyeden verilmek şartiyle ayrı ayrı 3 teklif yapacaklardır. Evsaf ve şartları her gün Balıkesir As. Sa. Al. Ko. görülür. Talipların muayyen saatte komisyona müracaatları. (7557) 3631

Çayır otu alınacak

Balıkesir As. Sa. Al. Ko. dan: Tel balyalı beher kilosuna 10 kuruş fiyat tesbit edilen 4000 ton temiz ve iyi cins kuru çayır otunun 31-8-942 pazartesi günü saat 14.30 da yapılan pazarlık eksiltmesinde talip zuhur etmediğinden on gün uzatılmıştır. Eksiltmesi 11-9-942 cuma günü saat 14,30 da Balıkesir Sa. Al. Ko. da yapılacaktır. Katî teminat 39500 liradır. 4000 ton kuru ot bir talibe ihale edilebileceği gibi 50 tondan aşağı olmamak üzere ayrı ayrı taliplere de ihale edilebilir. Talipler tel balyalı, ip balyalı, teli ciheti askeriyeden verilmek şartiyle ayrı ayrı üç teklif yapacaklardır. Evsaf ve şartlarını görmek istiyenler her gün Balıkesir Sa. Al. Ko. da görebilirler. Taliplerin belli gün ve saatte komisyona müracaatları. (7558) 3632

Çayır otu alınacak

Balıkesir As. Sa. Al. Ko. dan: Tel balyalı beher kilosuna 10 kuruş fiyat tesbit edilen 5000 ton temiz iyi cins kuru çayır otunun 31-8-942 pazartesi günü saat 15.30 da yapılan pazarlık eksiltmesinde talip zuhur etmediğinden 10 gün uzatılmıştır. Eksiltmesi 11-9-942 cuma günü saat 15.30 da Balıkesir As. Sa. Al. Ko. da yapılacaktır. Katî teminatı 47500 liradır. 5000 ton kuru ot bir talibe ihale edilebileceği gibi 50 tondan aşağı olmamak üzere ayrı ayrı taliplere de ihale edilebilir. Talipler tel balyalı ve teli icheti askeriyeden verilmek şartiyle ayrı ayrı üç teklif yapacaklardır. Evsaf ve şartlarını görmek istiyenler her gün komisyonda görebilirler. (7564) 3634

Saman alınacak

Balıkesir As. Sa. Al. Ko. dan: Döküm halinde beher kilosuna 4 kuruş balyalı beher kilosuna 7 kuruş fiyat tesbit edilen 228 ton temiz samanın 31-8-942 pazartesi günü saat 10.30 da yapılan pazarlık eksiltmesinde talip zuhur etmediğinden 10 gün uzatılmıştır. Pazarlığı 11-9-942 cuma günü saat 10.30 da Balıkesir As. Sa. Al. Ko. da yapılacaktır. Teminatı 2394 liradır. 228 ton saman bir talibe ihale edilebileceği gibi 66, 130, 12 ve 20 ton olarak ayrı ayrı 4 talibe de ihale edilebilir. Talipler tel balyalı, döküm halinde ve teli ciheti askeriyeden verilmek şartiyle ayrı ayrı 3 teklif yapacaklardır. Evsaf ve şartlarını görmek istiyenler her gün Balıkesir As. Sa. Al. Ko. da görebilirler. Taliplerin muayyen saatte komisyonda bulunmaları. (7565) 3635

Kuru ot alınacak

Gelibolu Merkez Sa. Al. Ko. dan: İhtiyaç için Bolayır iskelesine teslim şartiyle mevzuatlı 1.000.000 kilo tel balyalı kuru ot pazarlıkla satın alınacaktır. Muhammen bedeli 100.000 lira, kati teminat 15.000 liradır. Evsaf ve şartnamesi Gelibolu merkez Sa. Al. Ko. görülebilir. Pazarlıkla ihalesi 14-9-942 pazartesi günü 16 da merkez Sa. Almasında yapılacaktır. İsteklilerin mezkûr gün ve saatte katî teminatlariyle birlikte komisyona müracaatları. (7442) 3638

Zeytinyağ alınacak

Çanakkale Garnizon Sa. Al. Ko. dan: İhtiyaç için 25 ton zeytin yağı 14-9-942 pazartesi günü saat 10.30 da pazarlıkla satın alınacaktır. Muhammen bedeli 32500 lira katî teminatı 3975 liradır. Evsaf ve şartnamesi komisyonumuzda her gün görülebilir. İsteklilerin mezkûr gün ve saatte komisyona müracaatları. (7477) 3715

Zeytin tanesi alınacak

Çanakkale Garnizon Sa Al. Ko. dan: İhtiyaç için alınacak olan 30.000 kilo siyah zeytin tanesi ihale günü talibi tarafından verilen 56 kuruş fiyat komutanlıkça pahalı görüldüğünden tekrar 17-9-942 perşembe günü saat 10,30 da pazarlıkla satın alınacaktır. Muhammen bedeli 16800 lira kati teminatı 2520 liradır. Evsaf ve şartları her gün komisyonda görülür. İsteklilerin ihale gününde komisyonda bulunmaları. (7563) 3716

Marsilya tipi kiremit ve Mahya alınacak

Eskişehir As. Sa. Ko. dan : M. M. V. hesabına 148000 Marsilya tipi yerli kiremit ile 2000 mahya pazarlıkla satın alınacaktır. Muhammen fiyatı beher adedinin 15 kuruştur. İsteklilerin teminatlariyle birlikte tayin olunan gün ve saatte Eskişehir Lv. Amirliği Sa. Al. Ko. müracaatları. (7619) 3717

Sadeyağ alınacak

Şişli Sa. Al. Ko. dan: 45 ton sadeyağına talip çıkmadığından tekrar pazarlıkla münakasaya konmuştur. Evsaf ve hususi şartlar komisyonda görülebilir. 45 ton sadeyağ bir istekliye ihale edilebileceği gibi 20 tondan aşağı olmamak şartiyle daha az miktarı da talip çıktığı takdirde ihalesi yapılabilir. İhalesi 11-9-942 cuma günü saat 11 de yapılacaktır. Taliplerin kati teminatlariyle Harbiyede Yd. Sb. Ok. Sa. Al. Ko. müracaatları. (7651) 3718

Pirine sabunu alınacak

Şişli As. Sa. Al. Ko. dan: 3-9-942 de ihalesi ilân olunan 50 ton prine sabununa talip çıkmadığından tekrar pazarlığa konulmuştur. Evsaf ve hususi şartları komisyonda görülebilir. İhalesi 11-9-942 cuma günü saat 15 te yapılacağından taliplerin kati teminatlariyle Harbiye'de Yd. Sb. Ok. Sa. Al. Ko. na müracaatları. (7653) 3719

Zeytinyağ alınacak

Şişli Sa. Al. Ko. dan: 3-9-942 de ihalesi ilân olunan 20 ton zeytin yağına talip çıkmadığından tekrar pazarlığa konmuştur. Evsaf ve hususi şartları komisyonda görülebilir. İhalesi 11-9-942 cuma günü saat 14 te yapılacağından taliplerin kati teminatlariyle Harbiyede Yd. Sb. Ok. Sa. Al. Ko. müracaatları. (7654) 3720

Devlet Demir Yolları

Kereste alınacak

Devlet Demiryolları Adana 6. ıncı İşletme Müdürlüğü Arttırma Eksiltme Komisyonu Reisliğinden: Muhammen bedeli 16.200 lira tutan muhtelif ebatta 135 M/3 ikinci sınıf kerestenin şartnamesi veçhile 25-9-942 cuma günü saat 16 da kapalı zarf usuliyle Adana'da 6. ıncı işletme müdürlüğü binasında eksiltmeye çıkarılacaktır.

Bu işe girmek istiyenlerin 1215 liralık muvakkat teminat akçeleri veya teminat mektupları, kanunî ikametgâh vesikası, nüfus hüviyet cüzdanı, ticaret odası vesikalariyle yukarıda tayin edilen günde 2490 No. lu kanunun emrettiği şekilde hazırlamış oldukları teklif mektuplarını eksiltme saatinden bir saat evvel devlet demiryolları 6. işletme müdürlüğü binasında toplanacak arttırma, eksiltme komisyonu reisliğine vermeleri lüzumu ilân olunur.

Şartnameler Adana'da 6. ıncı işletme komisyonundan İstanbulda Haydarpasadaki 1. inci işletme müdürlüğünden, Ankarada 2. inci işletme müdürlüğünden, Hacıkırı, Pozantı, Yenice istasyon şeflerinden bedelsiz olarak verilir. (7180) 3424

Balast alınacak

D. D. Yolları 7 inci İşletme Md. den: Muhammen bedeli (24.700) lira olan (9500) metre mikâp balast Esme - Oturak istasyonları arasında muhtelif Klm. lerden ihzarı işinin 22. 9. 942 salı günü saat 15 te Afyon'da yedinci İşletme müdürlüğü binasında kapalı zarf usuliyle eksiltmesi yapılacaktır.

Bu işe girmek istiyenlerin (1852,50) lira muvakkat teminat ile kanunun 10 uncu maddesinin F. fıkrası gereğince lüzumlu ehliyet ve ticaret vesikalariyle teklif mektuplarını aynı günde saat 14 de kadar komisyon reisliğine vermeleri lâzımdır.

Şartnameler işletme komisyonundan alınabilir. (9409-7512) 3554

Elbise diktirilecek

D. D. Yolları Sa. A. Kom. dan: İkinci işletme memur ve müstahdemini için kumaşı ile astar ve kazalini idareden verilmek telâ, düğme, sırma, alâmeti farika vesair bütün harç ve masrafları müteahhide ait olmak üzere diktirilecek takriben 1771 takım resmi elbise, 910 adet palto ve 1881 adet kastein imaliyesi işi kapalı zarf usulü ile eksiltmeye konulmuştur. Eksiltme 21 eylül 1942 tarihinde pazartesi günü saat 16 da Ankara istasyonunda ikinci işletme binasında toplanacak komisyonda yapılacaktır. Muhammen bedeli (24914,30) yirmi dört bin dokuz yüz on dört lira otuz kuruş ve muvakkat teminatı (1868,58) bin sekiz yüz altmış sekiz lira elil sekiz kuruştur. Bu işe girmek istiyenlerin kanun ve şartnamenin tayin ettiği vesaikle muvakkat teminatı ve tekliflerini aynı gün saat 15 e kadar komisyon reisliğine vermeleri lâzımdır. Şartname ve mukavele projeleri Ankara, İzmir ve Sirkeci İşletme müdürlüklerinden parasız alınabilir. (7334) 3556

Tahmil ve tahliye işleri

D. D. Yolları H. Paşa 1. inci İşletme Komisyonundan: Bir sene zarfında H. Paşa deposuna gelecek olan tahminen 50 bin ton maden kömürünün tahmil ve tahliye işi kapalı zarfla eksiltmeye konmuştur.

Beher ton kömürün tahmil muhammen bedeli 40, tahliye muhammen bedeli 35 kuruştur.

Eksiltme 19. 9. 942 cumartesi günü saat 12 de H. Paşa'da 1 inci işletme komisyonunda yapılacaktır.

Muvakkat teminat 2812 lira 50 kuruştur. Teklif mektubu ve diğer vesaiki ihtiva edecek olan kapalı zarfların eksiltmeden bir saat evveline kadar komisyona verilmiş olması lâzımdır. Bu hususa ait şartname 187,5 kuruş mukabilinde H. Paşa veznesinden alınabilir.

Fazla izahat için işletmeye müracaat edilmelidir. (9390-7604) 3659

Çinko levha alınacak

D. D. Yolları Sa. Al. Ko. dan: Muhammen bedeli (72000) lira olan muhtelif çinko levha 22-10-1942 perşembe günü saat 15.30 da kapalı zarf usuliyle Ankarada idare binasında toplanan merkez 9 uncu komisyonca satın alınacaktır.

Bu işe girmek istiyenlerin (4850) liralık muvakkat teminat ile kanunun tayin ettiği vesikaları ve tekliflerini aynı gün saat 14.30 a kadar adı geçen komisyon reisliğine vermeleri lâzımdır.

Şartnameler (1) lira mukabilinde Ankarada merkez ve Haydarpaşada, Haydarpaşa veznesinden temin olunur. (7483) 3693

Traverslik meşe kalas alınacak

D. D. Yolları Sa. Al. Ko. dan : Muhammen bedeli (36000) lira olan 8000 adet traverslik meşe kalas 22. 9. 942 salı günü saat 15 te kapalı zarf usulü ile Ankara'da idare binasında toplanan merkez 9 uncu komisyonca satın alınacaktır.

Bu işe girmek istiyenlerin (2700) liralık muvakkat teminat ile kanunun tayin ettiği vesikaları ve tekliflerini aynı gün saat 14 de kadar adı geçen komisyon reisliğine vermeleri lâzımdır.

Şartnameler parasız olarak Ankara'da malzeme dairesinden, Haydarpaşa'da tesellüm ve sevk şefliğinden temin olunur. (7484) 3694

Palto, elbise, kasket diktirilecek

D. Demiryolları Kayseri 4. İşletme Müdürlüğünden : Kumaş, astarlık saten ve kazalini idareye ve tela, düğme alâmeti farika ve sair masrafları müteahhide ait olmak üzere 1390 palto, 1280 açık yaka ve 450 kapalı yaka resmî elbise ve 1730 kasketin imaliyesı kapalı zarf usuliyle eksiltmeye konulmuştur.

Eksiltme 26. 9. 942 cumartesi günü saat 11 de Kayseri 4 üncü işletme binasında yapılacaktır.

Muhammen bedeli 37555 lira olup muvakkat teminat miktarı 2816.65 iki bin sekiz yüz on altı lira altmış beş kuruştur.

İsteklilerin muvakakt teminatlariyle beraber kanunun tayin ettiği vesaiki ve teklif mektuplarını muayyen gün ve saat 10 a kadar 4. işletme komisyon kâtipliğine vermeleri lâzımdır. Postada olacak gecikmeler kabul edilmez.

Şartname ve mukavele projeleri Ankara, Haydarpaşa, Kayseri veznelerinden ve 4. işletme komisyonundan 188 kuruş mukabilinde alınabilir. (9570-7675) 3702

Askerlik İşleri

ÇAĞRI

Ankara Askerlik Şubesi Reisliğinden: Adreslerinde olmıyan P. Teğ. 49583 Suavi Dinçer ve 50156 Sırrı Anıl ve 49915 İskender Göker ve 49702 Tahsin Tekcanlı ve 49246 Haluk Erkan ve 50106 Hüseyin Ilgıt ve Top Teğ. 50639 Salâhattin Dümer ve 50665 Hasan İplikçioğlu ve muhabere teğmen 50831 Fethi Gürseyin 7601 sayı ile şubemize veya bulundukları yerin şubesine lüzumu müracaatı ilân olunur. (7648) 3704

ÇAĞRI

Ankara Askerlik Şubesi Reisliğinden : Adreslerinde bulunamıyan D. Yol üsteğmen 333-10 M. Fahrettin Gürtel ve P. Teğmen 49333 Nazım Böğrek ve 49780 Muazzam Berkan ve 50023 Nurettin Atakan ve istihkâm asteğmen 50810 Naci Şandur ve 50798 Nevzat Özbek ve 52960 Tuğrul Tansu ve Suv. Teğ. 337-4 Ali Bugul ve 41936 Hakkı Tatangil ve 50785 Hamdi Özkanın acele 7600 sayiyle şubemize veya bulunduğu yerin şubesine lüzumu müracaatları ilân olunur. (7649) 3705

ÇAĞRI

Ankara Askerlik Şubesi Reisliğinden: Adreslerinde bulunamıyan top teğmen 50677 Muhittin Demirel ve 50715 Hayrullah Güvenir ve 50717 Kâmiran Arat, ve 60472 Hilmi Keçeli ve 50431 Tahir Türköz ve muhabere teğmen 29252 Sıtkı Göker ve 50830 M. Nuri Devril ve P. Tğ. 49698 Orhan Düzgüneş ve 49912 Muzaffer Arsan ve 50009 Sinasi Birkan 49463 Mustafa Sıtkı Oskay ve 40108 Nevzat Çavuşoğlu ve 49940 Halim Ayatar ve 44136 Ali Yalçın, 49938 Behçet Gürcan ve 49751 M. İsmail Kuleli ve 50208 Zühtü Tetikin 7631 sayı ile şubemize veya bulundukları yerin şubesine lüzumu müracaatları ilân olunur. (7650) 3706

Askerî Fabrikalar

Memur alınacak

Askerî Fabrikalar Umum Müdürlüğü Ticaret Şubesi Müdürlüğünden : Askerî Fabrikalar Umum Müdürlüğü teşkilâtında istihdam edilmek üzere memurin kanunundaki vasıfları haiz ve en az orta tahsil (Ticaret Okulundan mezun olanlar tercih edilir.) gömüş memur alınacaktır. İsteklilerin dilekçeleri, yi durum vesikaları, beş adet vesika fotografı, mektep diplomalarını ve eğer evvelce bir yerde çalışmış iseler bonservislerini en geç 17.9.942 tarihine kadar Ankara'da Askerî Fabrikalar Ticaret şubesine göndermeleri ilân olunur. (7538) 7591

Sayın halka

Belediye Reisliğinden:

1 — Taksi ücretlerine yapılan yüzde 60 zamma göre tanzim edilen listeler şoförlere dağıtılmıştır.

2 — Taksimetreleri açık bulunduran ve bozuk taksimetre kullanan ve istenilen yere gitmiyen ve her ne suretle olursa olsun talimatname hilâfına hareket eden şoförler için derhal 2890, 2960, 2713, 6983 ve 6847 numaralı telefonlara malûmat vermeleri sayın halktan rica olunur. 2789

Ankara Belediyesi

Narlıca suyunun isale ve tevzi projelerinin tanzimi

Belediyeler İmar Heyeti Fen Şefliğinden : Kilis şehrine getirilecek Narlıca suyunun isale ve tevzi projelerinin tanzimi işi kapalı zarf usuliyle münakasaya konmuştur.

Keşif bedeli 4500 lira ve muvakkat teminatı 337,5 liradır. İhale 24. eylül 942 perşembe günü saat 15 te Kilis belediyesinde yapılacaktır.

Bu işe ait mukavele ve şartname projeleri AnAkara'da Dahiliyie Vekâleti Belediyeler İmar Heyeti Fen şefliğinden ve Kilis belediye reisliğinden parasız olarak alınabilir.

Taliplerin teklif mektuplarını 2490 sayılı kanun hükümleri dahilinde ihale günü saat 14 kadar Kilis belediyesinde makbuz mukabilinde teslim eylemeleri ilân olunur. (7418) 3692

Arsa satılacak

Ankara Belediyesinden: Bahriye caddesinde 881 imar adasının 5 parselinde Belediyeye ait 165 metre murabbaı yol fazlası satılacaktır. Hissedarlardan Emine Cahide'nin adresinde bulunamadığından tebliğat yapılamamıştır. On beş gün zarfında müracaat eylemesi aksi takdirde diğer alâkalısına satılacağı tebliğ makamına kaim olmak üzere ilân olunur. (7671) 3700

Jandarma

Keçeli belleme alınacak

Ankara Jandarma Sa. Al. Kc dan: Tahminen beher adedi (555) beş yüz elli beş kuruştan (900) adet keçeli belleme numune ve şartnamesine göre açık eksiltme usuliyle satın alınacaktır.

Muhammen bedel yekûnu (4995) lira olup muvakkat teminatı (374) lira (63) kuruştur. Numune ve şartnamesi her gün İstanbul ve Ankara J. Sa. Al. komisyonunda görülür ve parasız alınır.

İhalesi 8 eylül 1942 salı günü saat (15) te Ankara'da J. Gn. K. dairesindeki komisyonumuzda yapılacağından kanunî evsafı haiz isteklilerin belli gün ve saatte açık eksiltmeye iştirâkleri. (6903) 3126

Kazalar

Ekmek alınacak

Kazova İnekhanesi Müdürlüğünden:

1 — 1. 10. 942 - 31. 5. 943 gününe kadar müstahdemlerin yiyecekleri ekmek 25. 8. 942 - 15. 9. 942 tarihine kadar 21 gün müddetle açık eksiltmeye konulmuştur.

2 — Ekmeğin beheri 600 gram ve belediyenin kabul ettiği tipten olacaktır.

3 — Günlük ihtiyaç azami 51, asgari 40 olarak tespit edilmiştir.

4 — Ekmeğin beher 600 gramına 21 kuruş 50 santim fiyat tahmin edilmiştir.

5 — Eksiltme 15. 9. 942 salı günü saat 14 te Tokat veteriner müdürlüğünde yapılacaktır.

6 — Talipler yazılı günde katî teminatları olan 387 liralık vezne veya banka mektubiyle birlikte komisyona müracaatları.

7 — Daha fazla malûmat almak istiyenlerin İnekhane müdürlüğüne müracaatları ilân olunur. (9381-7603) 3660

Memur alınacak

Bergama C.M.U. liğinden: Bergama mahkemesi kadrosuna 1 15 liralık ve Soma mahkemesi kadrosuna bir 20 lira maaşlı iki zabıt kâtibi tayin edileceğinden memurin kanunun 4 üncü maddesindeki vasıfları haiz bulunmak şartiyle taliplerin Bergama adliye encümenine evrakı müsbiteleriyle birlikte müracaatları ilân olunur. (7606) 3661

Doktor, eczacı ve hemşire aranıyor

1 — Sağlık teşkilâtına bağlı Zonguldak merkezinde çalışmak üzere, (225) lira aylık ücretli bir yedek hekim ile (225) lira aylık ücretli Kilimli mıntakası için, bir hekim.

2 — Sağlık teşkilâtı kandilli hastanesi için, (300) lira ücretli bir dahiliye mütehassısı.

3 — Sağlık teşkilâtı dispanserleri için, (150) şer lira aylık ücretli (4) eczacı,

4 — Sağlık teşkilâtı hastanesi için bilhassa, hariciye, nisaiye ve doğum servislerinde çalışmış iki diğer servisler içinde (3) ki, ceman beş hemşire alınacaktır.

Aylık ücret (70) liradır. Ücretler üzerine ayrıca fevkalâde zam eklenmektedir.

Taliplerin, sıhhat sicil numaralarını bildirir kısa tercümei halleriyle birlikte dilekçelerini 15-9-942 salı gününe kadar Havza Başhekimliğine gönderilmeleri. (2030)

Balast alınacak

Devlet Demiryolları 4 İşletme Müdürlüğünden :

Aşağıda ocak kilometreleri, miktar ve muhammen bedelleriyle muvakkat teminat miktarı ve münakasa tarihleri gösterilmiş olan balast işi gösterilen gün ve saatlerde 4. İşletme Müdürlüğünde toplanan komisyonca ihalesi yapılmak üzere kapalı zarf usuliyle eksiltmeye konulmuştur.

Bu işe girmek istiyenlerin teminatlarını ve kanunun tayin ettiği vesikaları muhtevi kapalı zarflarını münakasa günü olan muayyen saatlerden bir saat evveline kadar makbuz mukabilinde komisyon kâtipliğine vermeleri lâzımdır.

Balast işine ait mukavele ve şartname projeleri Ankara garından ve Kayseri'de 4. İşletme komisyonundan parasız olarak verilir. (9010/7088) 3146

Ocak KM. si	Hattı	Miktarı M.3	Tutarı Lira	Muvakkat Te. Lira Kr.	Münakasa tarihi	Sa. saat
365+000	Ankara-Kayseri	5000	17100	1282.50	12-9-942	10
483+000	Kayseri-Sıvas	6000	22860	1714.60	14-9-942	15
233+000, 238+000	Samsun-Sıvas	4000	13640	1023	14-9-942	16
156 - 159		4000	12520	939	15-9-942	15
634+200, 644+200	Sıvas-Divrik	5000	17400	1305	15-9-942	16

Bu gün ve bu gece

Ulus Sinemasında

İKİ FİLM BİRDEN

I - Vatansız kadın

Swige Feuillere, Jean Chevrier

II - Taksi haydutları

Brian Donlevy, Frances Drake

Suare: 20.30

Taksi Haydutları, Vatansız kadın.

Telefon : 6294

LÜKS MÂMULAT

Trianon

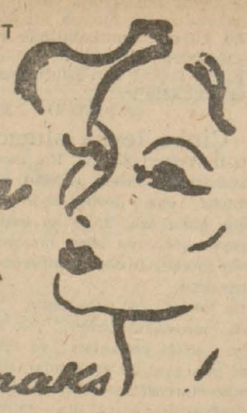

PUDRA, ALLIK, RUJ, KOLONYA

TÜRKİYEDE TEVZİ EDEN: Pamaks

Adres: Galata, Kemankeş Caddesi, 8/1

Memur alınacak

T. C. Ziraat Bankası Umum Müdürlüğünden:

İstanbul haricindeki şube ve ajanslarımızda çalıştırılmak üzere ihtiyacımız kadar memur namzedi alınacağından Adana, Ankara, Antalya, Balıkesir, Bursa, Diyarbakır, Erzurum, Eskişehir, Gaziantep, İstanbul, İzmir, Kars, Kastamonu, Kayseri, Konya, Malatya, Samsun, Sivas, Ordu ve Trabzon şubelerimizde müsabaka imtihanı açılacaktır.

Müsabakanın ana şartları:

1 — Askerliğini yapmış veya halen askerlikle bir ilişiği bulunmamış olmak,

2 — Lise, orta okul mezunu veya muadili mekteplerden mezun olmak,

3 — İstihdama mani hali bulunmamak,

4 — Yaşı 21 den az, otuz beşten yukarı olmamak,

5 — İstenecek vesaiki ibraz etmek ve bankanın göstereceği yerde vazife kabulünü ve memuriuk taahhütnamesini imzaya âmade olmak,

Diğer şartlar:

1 — Aynı tarihte ayrıca yapılacak müsabakaya orta mektep mezunları da alınacaktır. Ancak, İstanbul, Ankara ve İzmir'de orta mektep mezunlarına ait müsabakaya müracaat sırasiyle yalnız ilk onar kişi iştirak edebilecektir.

2 — Tayinleri tekarrür edeceklere 3659 sayılı barem kanunu hükümlerine ve imtihandaki muvaffakıyet ve tahsil derecelerine göre aylık verilecektir.

3 — Bir yabancı dili (Fransızca, Almanca, İngilizce) bilhakkin bilenlerle mesleki tahsil görenler müsabakada rüçhan hakkını haiz addolunurlar.

4 — Memuriyete kabul olunacaklar, dahili mevzuat dairesinde tekaütlük rejiminden, sağlık sandığından, yardım birliğinden istifade edeceklerdir.

İmtihan ve müracaat tarihleri: Orta mektep mezunlarının imtihanı 7-10-942 ve daha yukarı tahsili olanların imtihanı 8 ve 9 birincitesrin 1942 de yapılacaktır.

Müracaatlar imtihandan bir gün evveline kadar kabul olunacaktır.

Müracaat:

Talibilerin imtihan yerlerindeki şube müdürlüklerine ve Ankara'da Bankanın personel işleri müdürlüğüne müracaat ederek imtihan programını alıp okumaları tavsiye olunur. 2161

Çeşitli yiyecek maddesi alınacak

İstanbulda: Liseler Alım Satım Komisyonu Reisliğinden:

Cinsi	Beher kilo T. Fiyatı	Miktarı Kilo	İlk teminatı Lira	Şartname bedeli Kr.
Beyaz peynir (tam yağlı)	135	23800)	4074,50	283
Kaşar „	210	11600)		
Sadeyağ	380	47000)	10180	393
Nohut	52	15200)		
Kuru çalı fasulye	47	32000)		
Yeşil mercimek	50	11400)	307	205
Kırmızı mercimek	40	6200)		
Kuru bakla (kabuğu soyulmuş)	60	16500)		
Yoğurt	70	33700)	1769,50	

Komisyonumuza bağlı altı yatılı lisenin 1942 mali yılı ihtiyaçları olan ve teferrüatı yukarıda gösterilen yiyecekleri kapalı zarf usuliyle eksiltmeye konmuştur. Eksiltme 24-9-1942 perşembe günü saat 15 te Beyoğlunda liseler satın alma komisyonunda yapılacaktır. İstekliler teminat makbuzu, 1942 yılı ticaret odası vesikası ve tekliflerini havi kapalı zarflarını sözü geçen saatten bir saat evveline kadar komisyon reisliğine makbuz mukabilinde vermeleri. Postada olacak gecikmeler kabul edilmez. Teminat yatırmak ve şartnameleri almak istiyenlerin Galatasaray lisesinde komisyon kâtipliğine müracaat etmeleri.

(7624-9602) 3701

Et alınacak

Ankara J. Satın Alma Komisyonundan:

Cinsi	Miktarı Kilo	İlk teminatı Li. Ku.	İhale Tarih ve saati
Koyun eti	5000	375 00	23-9-942 saat 10 da.
Sığır eti	16650	813 15	23-9-942 „ 15 de.

Ankara J. muhafız taburu için yukarıda cins, miktar, ilk teminatiyle ihale günleri yazılı koyun eti açık eksiltme sığır eti kapalı zarfla satın alınacaktır.

Ayrı ayrı alınacak olan bu etlerin evsaf ve şartnameleri her gün komisyonumuzda görülür ve alınır. İsteklilerin teminat makbuz ve kanuni vesikalariyle birlikte muayyen gün ve saatte J. Gn. komutanlığı dairesindeki komisyona müracaatları. (7575) 3695

LEYLİ ve NEHARİ

SEN BENUA FRANSIZ ERKEK LİSESİ

İstanbul Galata Posta Kutusu 1330

İlk ve orta mektebi bitirenler için ihzari fransızca kursları vardır.

KLÂSİK VE MODERN TEDRİSAT

Olgunluk imtihanlarına hazırlar

Kayıt muamelesi pazartesi ve perşembe günleri saat 9 dan 12 ye kadar yapılır. Okul 16 eylül çarşamba günü açılacaktır. 97

ADEMİ İKTİDAR VE BELGEVŞEKLİĞİNE KARŞI

FORTOBİN

S. ve İ. MUAVENET VEKÂLETİNİN RUHSATINI HAİZDİR

HER ECZANEDE BULUNUR POSTA KUTUSU 228

REÇETE İLE SATILIR

DİŞ TABİBİ

Ali Rıza Oktay

Nümune Hastanesi karşısı Celâl Hamamcı Ap. No. 3.

Muayene saatleri: pazardan başka her gün sabahları 10 dan akşama kadar hastalarını kabul eder. Tel: 2827

MÜJDE

Plâklar Yıldızı

Bn. Hamiyet Duygulu

VE

eserlerini severek dinlediğiniz Bestekâr İzmirli Zeki Duygulu ve arkadaşları konseri

9 eylül çarşamba günü akşamı Yenişehir Bira Parkında. 2164

Dr. Münevver İNAL

Doğum ve kadın hastalıkları mütehassısı

Nümune Hastanesi karşısı Balcılar Ap. No. 2 Tel: 2313

her gün saat 10-12 de fukara parasız bakılır. 2044

Yüksek Mühendis

Müteahhitlerle işbirliği arıyor. AnAkara P. kutusu 363 Tel: 1432. 2100

Ankara Vâliliği

Hükümet konağı yaptırılacak

Ankara Valiliğinden:

1 — Çubuk kazası dahilinde yeniden inşa edilecek hükümet konağı binası inşaatının ihalesi 16-9-942 tarihine rastlıyan çarşamba günü saat 15 te Nafıa müdürlüğü odasında toplanacak komisyon tarafından yapılmak üzere kapalı zarf usuliyle eksiltmeye konulmuştur.

2 — Keşif bedeli (142909,70) lira ve muvakkat teminatı (8395) lira (49) kuruştur.

3 — İsteklilerin teklif mektuplarını muvakkat teminat mektup veya makbuzlariyle ticaret odası vesikalarını ve Nafıa Müdürlüğünden bu iş için alacakları fenni ehliyet vesikalarını hamilen yukarda adı geçen günde saat 14 de kadar komisyon reisliğine vermeleri.

4 — Bu işe ait keşif ve şartnameyi her gün Nafıa Müdürlüğünde görebilecekleri. (7219) 3281

Kiralık arazi

Ankara Valiliğinden:

1 — Gölbaşı nahiyesinde şarkan tarla ve çay simalen Haymana yolu ve çay garben Mağangölü yatağı cenuben tarla ile çevrili 407648 M2 den ibaret kamışlık ve sazlık arazinin ihale tarihinden itibaren 31 mayıs 945 senesi gayesine kadar olan icarı açık artırmıya konulmuştur.

2 — Senelik muhammen icar bedeli (1500) lira olup muvakkat teminatı 112 lira 50 kuruştur.

3 — İhale 18. 9. 942 tarihine müsadif cuma günü saat 15 te defterdarlıkta yapılacaktır.

4 — İstekliler bu işe ait şartnameyi her gün defterdarlıkta görebilirler.

5 — İsteklilerin muayyen günde teminat makbuzu ile birlikte komisyona müracaatları.

(7529) 3545

İdris fidanı alınacak

Ankra Valiliğinden :

1 — Ankara şehir ve civarının ağaçlanması için dikilmek üzere 15000 adet İdris fidanı açık eksiltme ile satın alınacaktır.

2 — Fidanların bedeli 1200 liradır.

3 — İhalesi 14. 9. 942 pazartesi günü saat 15 te vilâyet daimî encümeninde yapılacaktır.

4 — Fidanlara ait şartname vilâyet ziraat müdürlüğünde görülebilir.

5 — Eksiltmeye iştirak edecek olan talipler muhammen bedelin % 7,5 nisbetinde depozito akçesi tutarı olan 90 liraya ait teminat mektubu veya hususi muhasebe müdürlüğü veznesine tediye edilmiş makbuz ile birlikte gösterilen gün ve saatte vilâyet daimî encümenine gelmeleri ilân olunur. (7496) 3546

Daireye elverişli bina aranıyor

Daire olarak kullanmağa elverişli asgari yedi büyük odalı müstakil bir ev veya bu işi görebilecek apartman daireleri aranmaktadır. Telefonla 5413 numaraya müracaat edilmesi. 2097

Köpek sahiplerine

Ankara Belediye Reisliğinden: Belediye zabıtası talimatnamesinin 23 üncü maddesine muhalif olarak başı boş gezen ve yedekte olmıyan köpeklerin öldürüleceği ilân olunur. (7584) 3649

Kiralık

Tam konftorlu ve mobilyalı ev Bahçeli evler 2 inci şimal sokak No. 24. Telefon: 3485-9 müracaat. 2125

TEMİZİŞ MARKA

Kadir Tunca

Müstahzaratı

Halis baharlardan mamul, her bakkalda bulabileceğiniz TEMİZİŞ Markalı baharlarımızı bir defa tecrübe etmek kâfidir Markamızı taşıyan boş kutulardan 10 tanesini getirene bakkallarımızdan bir dolu kutu verilir. Boş kutular her bakkaldan değiştirilir. İmalâthane: TAHTAKALE ŞEH DAVUT HAN No. 3. 127

Halk tipi kunduralar

	L. K.
Erkekler için:	15 62
„ „ :	14 31
Bayanlar için:	11 25
„ „ :	10 62

Yukardaki fiyatlarla satışa çıkarılmıştır.

Güneş kundura mağazası

KOYUNPAZARI 2154

ULUS — 23. üncü yıl. — No. 7576

İmtiyaz sahibi Hasan Reşit TANKUT

Neşriyat ve Müessese Müdürü NAŞIT ULUĞ

ULUS Basımevi ANKARA

DİKKAT: Gazetemize gönderilen nevi yazılar neşredilsin edilmesin geri verilmez ve kayboluşundan dolayı hiç bir mesuliyet kabul edilmez.

NAFIA VEKÂLETİ

İnşaat yaptırılacak

Nafıa Vekâletinden:

Eksiltmeye konulan iş:

1 — Su İşleri üçüncü Şube Müdürlüğü bölgesi içinde Adala regülâtörü ikmali inşaatı. Tahmin edilen keşif bedeli fiyat vahidi esası üzerinden (834.131) lira (35) kuruştur.

2 — Eksiltme 14-9-942 tarihine rastlıyan pazartesi günü saat (15) te Ankara'da Su İşleri Reisliği binası içinde toplanan Su Eksiltme Komisyonu odasında kapalı zarf usuliyle yapılacaktır.

3 — İstekliler Eksiltme şartnamesi, mukavele projesi, Bayındırlık İşleri Genel şartnamesi, umumi su işleri fenni şartnamesi ile hususi ve fennî şartnameleri ve projeleri (41) lira (71) kuruş karşılığında Su İşleri Reisliğinden alabilirler.

4 — Eksiltmeye girebilmek için isteklilerin (37115) lira (25) kuruşluk muvakkat teminat vermesi ve eksiltmenin yapılacağı günden en az üç gün evvel bir dilekçe ile Nafıa Vekâletine müracaat ederek bu işe mahsus olmak üzere vesika almaları ve bu vesikayı göstermeleri şarttır.

Bu müddet içinde vesika isteğinde bulunmıyanlar eksiltmeye giremezler.

5 — İsteklilerin teklif mektuplarını ikinci maddede yazılı saatten bir saat öncesine kadar Su İşleri Reisliğine makbuz karşılığında vermeleri lâzımdır.

Postada olan gecikmeler kabul edilmez. (6699) 2945

Yapı işleri ilânı

Nafıa Vekâletinden:

1 — Eksiltmeye konulan iş: Jandarma Genel Komutanlık matbaasına ilâveten yapılacak harf eritme deposudur.

Keşif bedeli: 5478 lira 70 kuruştur.

2 — Eksiltme 16.9.942 çarşamba günü saat 15 te Nafıa Vekâleti Yapı ve İmar İşleri Eksiltme Komisyonu odasında açık eksiltme usuliyle yapılacaktır.

3 — Eksiltme şartnamesi ve buna müteferri evrak yapı ve İmar İşleri Reisliğinde görülebilir.

4 — Eksiltmeye girebilmek için isteklilerin usulü dairesinde (410.90) dört yüz on lira doksan kuruşluk muvakkat teminat vermeleri lâzımdır. (7271) 3425

Yapı işleri ilânı

Nafıa Vekâletinden:

1 — Eksiltmeye konulan iş: Hariciye Vekâleti binasında yapılacak tecrit, çatı tamiri ve sair işlerdir.

Keşif bedeli: (7933) lira (40 kuruştur.

2 — Eksiltme 22-9-1942 salı günü saat 15 te Nafıa Vekâleti yapı ve imar işleri eksiltme komisyonu odasında açık eksiltme usuliyle yapılacaktır.

3 — Eksiltme şartnamesi ve buna müteferri evrak yapı ve imar işleri reisliğinde görülebilir.

4 — Eksiltmeye girebilmek için isteklilerin usulü dairesinde (595.01) beş yüz doksan beş lira bir kuruşluk muvakkat teminat vermeleri lâzımdır. (7641) 3696

Devlet Meteoroloji İşleri

Benzin alınacak

Devlet Meteoroloji İşleri Umum Müdürlüğünden :

1 — Umum müdürlüğümüz nakil vasıtaları ihtiyacı için asgarisi (10.000) azamisi (17.280) litre benzin kapalı zarf usuliyle satın alınacaktır.

2 — Muhammen bedeli (5400) beş bin dört yüz lira olup ilk teminat (405) dört yüz beş liradır.

3 — Eksiltmesi 10. eylül 1942 tarihinde perşembe günü saat 15 te Devlet Meteoroloji işleri umum müdürlüğü binasında toplanacak komisyon tarafından yapılacaktır.

4 — İsteklilerin o gün münakasadan bir saat evvel komisyonda hazır bulunmaları. (7213) 3282

Sayın müşterilerime müjde

Model Terzi Evi Açıldı

Paket postanesi arkası Yakut sokak No. 187

Bir defa uğramanız kendi menfaatiniz icabıdır. 2026

Düğün ve nişan sepetlerinizi

hediye edeceğiniz buketleri

LÂLE ÇİÇEK

mağazasında yaptırmakla gururlanabilirsiniz. Çünkü bütün hüviyeti Türk olan bumüessesenin sanat eserinde de Türkün inceliğini bulacaksınız.

Sepet fiyatları:

4 ve 5 liradır

Ü. S. Gökçe Atam Müessesesi

Atatürk Bulvarı No. 94 Meram karşısı Telefon: 5214

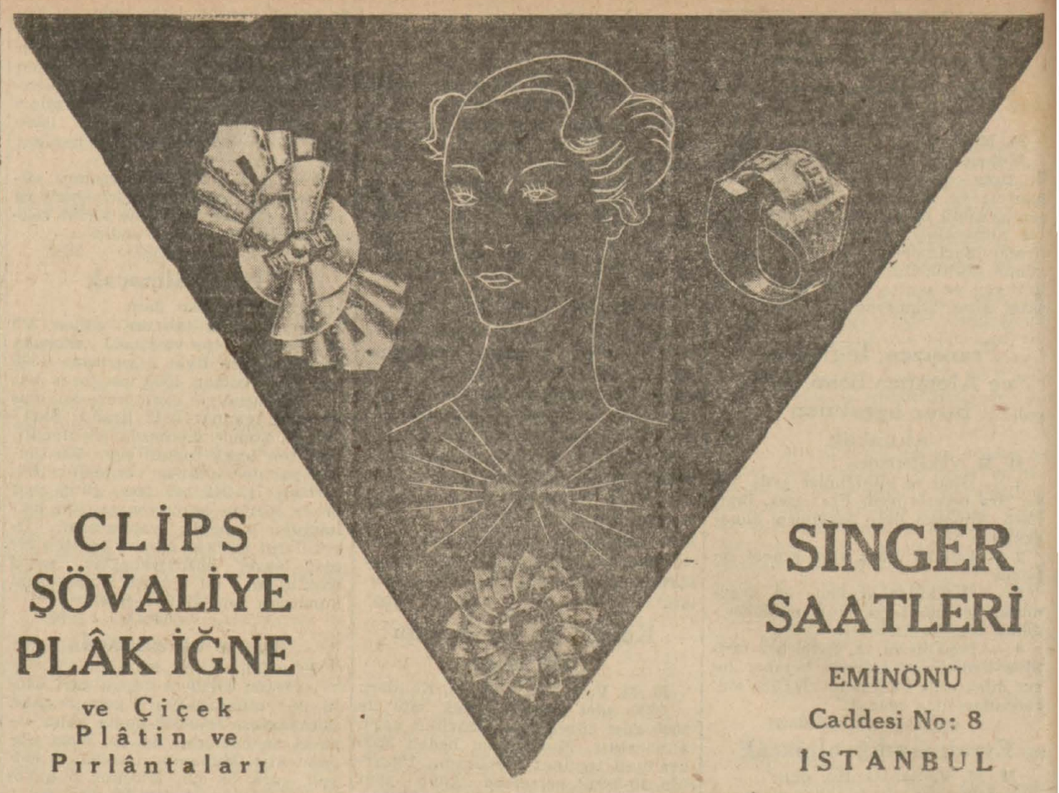

SARAÇHANEBAŞI HORHOR CADDESİNDE: HUSUSİ

Kız - Erkek Ana - İlk

HAYRİYE LİSELERİ

Yatılı-Yatısız Orta - Lise

Talebe kaydına devam olunmaktadır. Eski talebenin taksitlerini yatırarak kayıtlarını yenilemeleri lâzımdır. Müracaat her gün 10 dan 17 ye kadardır. Ecnebi lisanı ilk sınıflardan başlar. Gündüzlü talebe mektebin hususi vesaitiyle nakledilir. Telefon: 20530

MALİYE VEKÂLETİ

Maliye meslek mektebine talebe alınacak

Maliye Vekâletinden:

Maliye Meslek Mektebine alınacak talebenin seçilmesi için ikinci bir defa daha yazılı ve sözlü müsabaka açılmıştır. Müsabakaya girmek için 17-25 yaşında olmak, en aşağı orta mektep tahsilini bitirmiş bulunmak, askerlik çağında olanlar için askerliğini yapmış veya sair sebeplerle alâkasını kesmiş olmak şarttır. (Tecilliler alınmaz) yazılı müsabaka imtihanları Ankara'da Maliye meslek mektebinde, İstanbul, Seyhan, İzmir, Sivas, Samsun, Bursa, Amasya, Zonguldak, Tokat, Ordu, Erzincan, Bilecik, Çankırı, Kırşehir, Çanakkale, Tekirdağ, Kırklareli, Bolu, Defterdarlıklarında 10 Eylül 942 tarihinde yapılacaktır. Talip olanların imtihan gününe kadar Ankarada Maliye Meslek Mektebine ve vilâyetlerde isimleri sayılan defterdarlıklara müracaatları lâzımdır.

Ankarada icrası kararlaştırılan sözlu imtihan günü 15. Eyl. 942 den 25 Eyl. 942 ye alınmıştır.

Mektebin tahsil müddeti iki yıldır. Talebe mektebte yatar, ayrıca iaşelerine mukabil orta mektep mezunlarına ayda kesintisiz 40 ve lise mezunlarına 45 lira verilir. Mektebi muvaffakıyetle bitirenlerden orta mektep mezunları 20 lira, lise mezunları 25 lira maaşlı memuriyetlere tayin olunur. (7288) 3389

Temyiz mahkemesi binasında tâmirat yaptırılacak

Maliye Vekâletinden :

Keşif bedeli: 1350 lira 24 kuruş.

Muvakkat teminat miktarı: 114 lira 77 kuruş, İhale şekli pazarlıkla. İhale tarihi ve mahalli: 29.9.942 pazartesi günü saat 16 da Maliye Vekâleti Millî Emlâk Umum Müdürlüğünde.

İşe girmek için: Ehliyet ve ticaret odası vesikalarının ibrazı lâzımdır. Keşif evrakını bedeli mukabilinde almak istiyenlerin Maliye Vekâleti Millî Emlâk U. Müdürlüğüne müracaat etmeleri. 3595

Atebrin satışı

Kızılay Cemiyeti Umumi Merkezinden:

İstanbul'da depomuzda satılmakta olan Atebrinlerin ambalâj şekilleriyle fiyatları aşağıda gösterilmiştir:

		Lira Kr.
0,10×15	Atebrin komprimesi şişesi	1,10
0,10×300	„ „ „	21,—
0,05×20	„ „ „	0,86

2107

Kadınlara iş

Okur yazar kadın - kız işçi alınacak ve kendilerine gündelik verilerek sanat öğretilecektir. Çankaya Matbaasına müracaat. 3140

İSTANBUL ve TAŞRAda

Kitapçılar, gazeteciler

ve bilumum gazeteler bayilerine mahsus

MÜHİM İLÂN

Badema: Almanca günlük gazeteler, haftalık resimli harp mecmuaları, kadın ve moda mecmuaları

SİGNAL: ALMANCA, İTALYANCA, FRANSIZCA, İNGİLİZCE ve RUMACA

Gazete ve mecmualarını, teslim şartlarını ve fiyat listelerini ancak aşağıdaki Türkiye için umumi bayiinden tedarik ve temin edebilirsiniz:

Umumi bayii : JOHANN BAYER

ESKİ GÜMRÜK SOKAK No. 38, GALATA — İSTANBUL 128

Posta kutusu: 1580

DAKTİLO KURSU

98 inci devresi kayıtlarına başladı. Bir ayda diploma verilir. Memurlar Koopperatifi karşısı No. 3 Tel: 3714 2060

Matbaa işçilerine

İyi ücretlerle mürettip, mücellit, makineci, pedalcı alınacaktır. Çankaya Matbaasına müracaat. 3141

Cebeci Yenidoğan Sineması Tel: 2311 | Bu gece 21 de DENİZ KAHRAMANLARI —(Türkçe)— | Kavaklıbahçe ÇİÇEK Sineması Tel: 3017 | Bu gece 21 de ELMACI GÜZELİ TÜRKÇE SÖZLÜ | Çankırı Cad. YILDIZ Sineması Tel: 2195 | Bu gece 21 de Aşkın Göz Yaşları Türkçe sözlü

Yeni Sinemada

Bugün 14.30 dan itibaren genel istek üzerine 14.30 - 18.30 seanslarında:

ÖLMİYEN AŞK

"Laurence Oliver"

16.30 - 21 seanslarında 20.000 KAHRAMAN

12.15 te Halk matinesi

RİO YILDIZI

Park Sinemasında

YENİ MEVSİME HAZIRLIK DOLAYISİYLE KAPALIDIR

Telefon: 1131

Sus Sinemasında

Bugün bu gece

Neşe, kahkaha, dans, müzik filmlerinin en güzeli küçük yıldız Shirley Temple tarafından yaratılan

DAĞLARIN KIZI

Seanslar : 14.30 - 16.30 - 18.30 21.

Telefon: 3589

Sümer Sinemasında

Bugün 12.15 ten itibaren iki film birden :

I - Korkular diyarı

II - Korkunç şehir

Seanslar : 12.15 - 14.30 - 1630 - 18.30 - 21

Tel: 3590