ÇARŞAMBA
30
EYLÜL
1942
5 KURUŞ

ULUS BASIMEVİ
Çankırı Caddesi. Ankara
Telgraf : ULUS Ankara
—(Telefon)—
Başyazarlık 1371
Yazı İşleri Müdürü 1061
Müessese Müdürü 1144
Yazı İşleri 1062
İdare 1064

ULUS

ADIMIZ ANDIMIZDIR

ANADOLU LASTİK DEPOSU
Bilcümle kauçuk malzeme
emsaline faik
UCUZ ve GARANTİLİ
olarak imal edilir.
İstanbul, Çemberlitaş, Yeniçeriler
Caddesi No: 13, Telgraf: Lâstiktaş
İstanbul, Telefon: 20677.

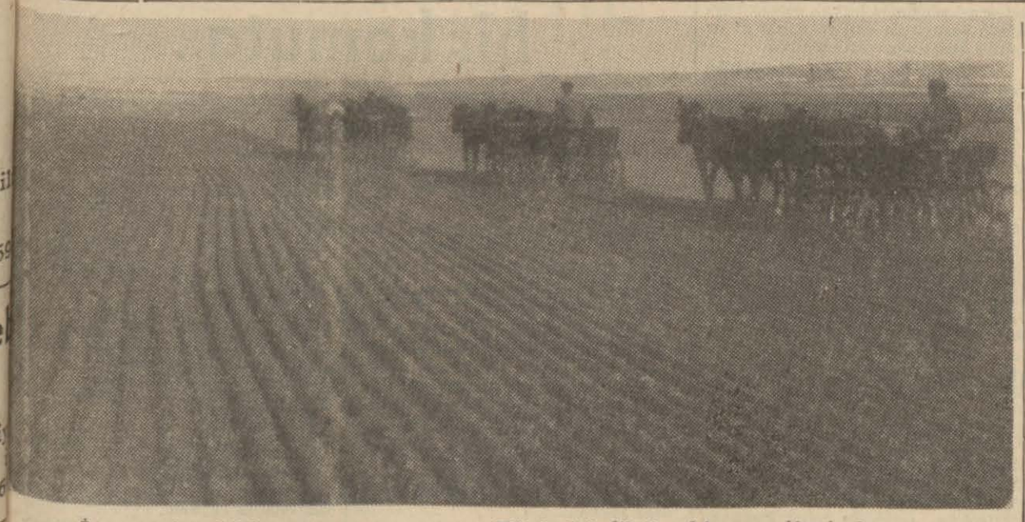

İnsana ferahlık veren manzara : Türk köylüsü ekim vazifesinde . . .

Bu yılki güzlük ekimin geçen yıldan fazla olması için

Ziraat Vekilliği bütün tedbirleri almış bulunuyor

Muhtaç çiftçiye tohumluklar Vâliler tarafından dağıtılıyor

Zorlukların yerinde halli için de müfettişler yollandı

Yurdumuzda hububat ziraati daha ziyade kışlık olarak yapılır, ve güzlük ekim işleri bu aylarda başlar. Bundan dolayı Ziraat Vekilliği sonbahar ekimi için gerekli hazırlıklara daha önce başlamış ve ilgililere lüzumlu emirleri vermiştir.

Ziraat istihsalinin arttırılmasını temin edecek çalışmaların zamanında başlaması dolayısiyle, bu yılki güzlük ekim işlerimizin geçen yıldan daha geniş olacağı muhakkaktır.

Ziraat Vekilliği, yazlıklara nazaran zeriyat sahası daha çok geniş, daha öneli olan ve verimi fazla bulunan güzlük ekim işlerimizin tertiplenerek yürütülmesi için zamanında valiliklere lüzumlu emirleri vermiş ve ziraat istihsalinin arttırılması için gerekli tedbirlerin alınmasını ve ihtiyaçların bildirilmesini istemiştir

1 — Vilâyetlerden gelen malûmat üzerine tespit edilen ihtiyaçlar göz önüne alınarak, bu yıl don, kuraklık, seylâp, dolu gibi tabii âfetlerden zarar görenlere ve arazisi hazır olduğu halde tohumluk alamıyacak kadar fakir olan çiftçilere tohuluk yardımı yapılmasına Vekillikçe karar verilmiş ve bu karar üzerine vilâyetlere lüzumlu tohumluk tahsisleri derhal yapılarak valiliklerin emirlerine hazır tutulması temin olunmuştur.

Tabii âfetlerden zarar gören ve tohum alamıyacak kadar fakir olan bu gibi çiftçilere verilecek tohumların mutlaka ekilmesini temin için dağıtılan tohumların hastalıklara karşı göztaşı ile ilâçlanması ve yenmemesi için de mazotlanması kararlaştırılmış ve lüzumlu ilâç ve mazot tedarik edilmiş, tohum tahsisi yapılan yerlerdeki teşkilâtın emrine hazır tutulmuştur.

Bu yıl, vilâyetlerin emrine verilen tohumlukların kazalara ve muhtaç çiftçilere dağıtımı işi merkezden yapılmıyarak valiliklere bırakılmıştır Bu suretle tohumluğun hakiki muhtaçların eline geçmesi emniyet altına alınmıştır.

Tohumlukların bir an evvel dağıtılması, ekim mevsimi geçmeden çiftçi eline ulaşması için sıkı tebirler alınmış ve bütün ziraat teşkilâtının çalışmaları bu nokta üzerinde toplanmıştır. Tohumluk dağıtımı işlerinin kontrolünü yapmak, hasıl olacak zorlukları yerinde halletmek üzere sırf bu işi takibetmek için bölgelere müfettişler gönderilmiştir.

Tabii âfetlere uğramamış çiftçilerle yeniden ziraate başlıyacakların ve ekim sahasını genişletmek istiyenlerin lüzumlu tohumluğu bulmalarını kolaylaştırmak için borçlu olduğu hububatın yüzde 75 ini teslim eden yerlerde piyasa serbest bırakılmıştır Bu gibilerin lüzumlu tohumluğu tedarik etmelerini sağlamak için Ziraat Bankası yoliyle kredi tedariki de mümkün kılınmıştır.

Sayılan bu tedbirler ve çiftçimizin gayreti sayesinde bu yılki güzlük ekim sahamızın geçen yıldan daha geniş olacağı kuvvetle umulmaktadır.

1942 - 43 ders yılı başlarkan

Maarif Vekilimiz okullara bir tâmim yolladı

Tâmim yarın bütün talebeye okunacak

Vekil diyor ki :

Şu sözleri daima tekrarlayınız:

"Ahlâklı ve karakterli olacağım, bilgimle yurduma fayda getireceğim,,

Yarın sabahtan itibaren 1942-1943 ders yılının başlaması dolayısiyle Maarif Vekilimiz Hasan-Âli Yücel öğretmenler tarafından talebeye okunmak üzere okullara bir tamim göndermiştir. Bu tamim, ilk derslere girecek öğretmenler tarafından talebeye okunacak ve bunun okullara ne maksatla gönderildiği kendilerine açık olarak anlatılacaktır. Tebliği aynen neşrediyoruz:

"Her ders yılı başında sizinle konuşuyorum. Söylediklerimi, her zaman öğretmenlerinizin de sizlere tekrar ettiğini biliyorum. Bununla beraber sizin için ve sizin varlığınızda Türk milleti için lüzumlu ve faydalı bellediğim hakikatleri öğretmekle kendime ve sizlere karşı bir vazife yapmış olduğuma inanıyorum. Çünkü doğru olan sözleri tekrar etmek, doğru şeyler yapmıya en iyi hazırlıktır.

Ders yılı başında okula gelen çocuklardan çoğu kendi kendine "Bu yıl geçen yıl çalıştığımdan fazla çalışacağım, bugünkü işimi yarına bırakmıyacağım. Hazırlanmamış derslerimin birikmesine meydan vermiyeceğim" diye düşünür. Bazıları bir müddet sonra bu düşünce ve kararını unutur; kendini tembelliğin, zahmete yanaşmamanın aldatıcı rahatına kaptırır; dersler bir müddet ilerledikten sonra gafletini anlar ama gündelik işler yapılmadığı için kaybedilen zamanı kazanmak, artık pek güç olur; diğerleri, isteklerinde dayananlar, çalışmanın verdiği sevinç ve başarı içindedirler. Çocukların çoğunun çalışkan olmalarını sağlamıya imkân var mıdır? diye sorarsanız ben size "vardır" derim. Bu imkânı elde etmenin de kolay olduğunu söyliyeceğim: ders yılı başında kendi kendinize vermiş olduğunuz kararı, her gün, icabediyorsa günde birkaç defa, çalışma alışkanlığı sizde kökleşinceye kadar ve hattâ kökleştikten sonra, içinizden, sakin ve kendine emin bir sesle, kelimesi kelimesine tekrar ediniz, ve hemen işe sarılınız. Birkaç gün içinde alacağınız neticeden önce kendiniz memnun kalacaksınız. Yapmanız lâzım gelen bir ödevi, okumanız gereken kitap sayfaların, hatırladığınız anda çalışmıya başlayınız ve ilk gelecek yorgunluğu yeniniz. Kararınızı tekrar etmeyi unutmazsanız bu yorgunluğu ve onun arkasından gelebilecek yorgunlukları yenmek güç olmıyacaktır. Esasen yorgunluk çok defa anlamadan öğrenmeyi istemekten ileri gelir. Halbuki, çok iyi bilirsiniz, öğrenmenin ilk şartı anlamaktır.

Sizin en büyük yardımcınız, gene kendinizsiniz. Diğer büyük yardımcılarınız, öğretmenlerinizle kitaplarınızdır. Onlar da yanıbaşınızdadırlar. Anlamakta güçlük çektiğiniz her

(Sonu 3 üncü sayfada)

Maarif Vekilimiz
B. Hasan - Âli Yücel

Okullar yarın açılıyor

Maarif müdürlüğünde dün bir toplantı yapıldı

Bütün yurtta olduğu gibi Ankara'da'da lise, orta okul ve meslek okullarında 1 birinciteşrin 942 perşembe günü derslere başlanacaktır. Bu yıl

—(Sonu 3. üncü sayfada)—

Mürakabe Komisyonları kaldırılmadan evvel

Suç işlemiş olanlara dair Temyizin görüşü

Adliye Vekilimiz Bay Hasan Menemencioğlu'nun dünkü sayımızda neşrettiğimiz demecine esas olan Temyiz ceza daireleri umumi heyetinin içtihat kararının bir hulâsasını yazıyoruz:

"Milli Korunma kanununda ihtikâr suçunun ne suretle tekevvün edeceği ve ne gibi unsurları muhtevi olacağı gösterilmiştir Bu cümleden olarak fiyat murakabe komisyonlarının tayin ettiği fiyattan fazlaya satış ihtikâr suçu olarak kabul edilmişir. Fiyat murakabe komisyonlarının bu kararına muhalefet edenler hakkında takibat yapılmakta ve neticede tahakkuk edecek hale göre mahkûmiyet veya beraet kararı verilmekte idi. Daha sonra Ticaret Vekilliğince görülen lüzum üzerine fiyat murakabe komisyonlarının kaldırılması ile bu kararlara muhalif hareket etmiş olanların bu hareketleri meşru bir hale gelemiyeceği ve binaenaleyh suçluluğun baki bulunduğu ve esasen hukuki vaziyette bir değişiklik olmayıp görülen lüzuma binaen evvelce alınan tedbir ve kararların daha sonra, gene görülen lüzuma binaen kaldırılması üzerine suç teşkil eden fiil ve hareketlerin mahiyeti değişmiyeceği cihetle, fiyat murakabe komisyonlarının kararlarının meri olduğu zamanda bunlara muhalefet fiili cürüm olacağı ve binaenaleyh bu gibi dâvaların daha sonra murakabe komisyonlarının kaldırılması üzerine sukut etmiyeceği, verilen cezaların da infiazı lâzımgeleceği" esası karar altına alınmıştır

Millî Şefimizin doğum yıldönümü münasebetiyle

TEATİ EDİLEN

Tebrik ve teşekkür telgrafları

Ankara, 29 a.a. — Cumhurreisi İsmet İnönü'nün doğumlarının yıldönümü münasebetiyle, İngiltere Kıralı Majeste Altıncı George Cumhurreisimize bir tebrik telgrafı çekmiş, Cumhurreisimiz de İngiltere Kıralının bu telgrafına bir teşekkür telgrafiyle mukabelede bulunmuşlardır.

☆

Ankara, 29 a.a. — Cumhurreisi İsmet İnönü'nün doğumlarının yıldönümü münasebetiyle, Majeste Danimarka Kıralı ile Cumhurreisimiz arasında tebrik ve teşekkür telgrafları teati edilmiştir.

Tedbirler tam netice vermek için

Falih Rıfkı ATAY

Fakir halka aşevleri açmak, değişmez ve az gelir sahibi vatandaşlarla memurların, bu kış, ucuz fiyatla zaruri ihtiyaçlarını temin etmek üzere Hükümet tarafından alındığı tebliğ olunan tedbirler, bizim bilhassa büyük merkezlerimizdeki harp sıkıntısını eni konu hafifletecektir. Çünkü büyük bir kısım vatandaşlar, gelir ve kazançlarını hayat pahalılığına uydurmuşlardır. Yalnız geliri değişmemiş olanlardır ki fiyat artışını karşılıyabilmek kudretinden mahrumdurlar.

Vurguncuların zulmü de en çok bu sınıfın sırtına yüklenmiştir. Yağını yeni piyasa fiyatlarından satan esnaf, pabucunu ve esvabını yeni piyasa fiyatları ile almakta zorluk çekmiyor. Bütün serbest hizmetlerde çalışanlar, gündelikleri arttırmışlardır.

Aşağı yukarı şöyle bir hükümde bulunulabilir: hava tesirleri sebebile iyi mahsul alamıyan bölgeler müstesna olmak üzere, Türkiye nüfusunun yüzde seksen küsurunu teşkil eden köylülerimiz geçim sıkıntısında değildirler. Geriye kalan ve şehirlerde oturan nüfusun ticaret ve diğer serbest işlerle uğraşan sınıfı, baremin muayyen bir derecesinden yukarı maaş alan memurlar da kendilerini pahalılığa karşı korumaktadırlar. Baremin muayyen bir derecesinden aşağı maaş ve ücret almakta olanlar, yahut, değişmiyen gelirleri ancak bunların derecesini bulanlar devlet himayesine sığınmışlardır.

Hükümet kendilerine bakmak vazifesinde oldukları ile yardım etmiye karar vermeleri için zaruri ihtiyaç maddelerini toplamaktadır. Simdi asıl ehemmiyet

(Sonu 3 üncü sayfada)

İngiltere'de Sovyet Rusya sevgisi

— ve —

Son zafere güven !

—(Türk Gazeteciler Heyetiyle birlikte Londra'ya giden arkadaşımız A. Ş. Esmer telgrafla bildiriyor.)—

İngiltere'yi ziyaretimizin intıbaı hulâsa edilecek olursa bütün İngiliz milletinin totaliter bir harbin humalı gayreti içinde bulunmakta olduğu şeklinde ifade edilebilir. İngiliz milleti tarihinin hiç bir devrinde bu derece derinliğine dalmış değildir. Napolyon muharebelerinde asker sayısı bile mahdut olan ordular çarpıştı. Geçen dünya harbinde de ingiliz toprakları taarruzdan masun kaldı. İngilizler işe zorluğu çektiler, fakat harpten uzak kaldılar.

Bu muharebede hava taarruzuna uğramıyan şehir belki kalmamıştır. Bazı şehirler ağır hasara uğramıştır. 1940 senesi yazında da ingiliz milleti memleketlerinin istilâ tehlikesi karşısında bulunduğunu anlamıştır İngilizlere harbin sümul ve mânasını anlatan 1940 istilâ tehlikesi olmuştur. İngilizler için harbin başlangıcı budur. Bugün harp diğer şekilde her İngilizin evine girmiştir Zenginler ağır vergi veriyorlar. Hizmetçileri yoktur. Mal vergisi kad

(Sonu 3 üncü sayfada)

Son aylarda Ankara'da birkaç hırsızlık yapan iki hırsız yakalandı

Son birkaç ay içinde şehrimizde ufak tefek hırsızlık vakaları duyulmağa başlamıştı. Rahat ve düzenli bir hayat sürmeğe alışık olan Ankara için, başka yerlerde âdi günlük vukuattan sayılan küçük hırsızlık vakaları bile can sıkıcı oluyordu.

Ankara zabıtası daha ilk vakadan itibaren sıkı bir takibe koyulmuş ve bunların biribirlerine benzerliklerini tesbit etmiştir. Hırsızlıkların, çok kere sahiplerinin dışarıda bulundukları evlerde ve açık bırakılan pencerelerden girilmek suretiyle yapıldığı da zabıtaca anlaşılmıştır.

Yapılan sıkı ve sistemli bir araştırma sonunda hırsızların Ankara dışından geldiği tesbit edilmiş ve bunun üzerine takibatın çevresi daha genişletilmiştir. Eldeki ip uçlarının üzerinden yürünerek hırsızlar Kırşehir'in Kaman kazasında yakalanmışlardır. Bunlar Kaman halkından Osman takma adı ile gezen küçük Memme Ayas'la aynı yerden Feyzullâh Yıldırım isminde iki sabıkalıdır.

Zabıta bunları Ankara'ya getirmiş ve Cumhuriyet Müddeiumumiliğine teslim etmiştir.

Yapılan ilk sorguda iki kafa dengi suçlarını yukarıdan aşağı itiraf etmişlerdir.

Hırsızlar, suçlarını gözlerine kestirdikleri evde, evdeklerin gafletlerinden istifade ederek yaptıklarını, hattâ bir kısmı evde ve odada iken alçak pencerelerden ellerini uzatarak ufak tefek eşya çaldıklarını söylemişlerdir ve yapılan tahkikatta bu itirafların yalan olmadığı anlaşılmıştır. Birçok evlere de açık bulunan oda, banyo ve helâ pencerelerinden girmeğe muvaffak olmuşlardır.

Çalınan eşyalar, umumiyetle saat, saat kordonu, caket, palto, iskarpin gibi şeyler ve bir iki evden de cüzi miktarda paradır. Paralar harcanmış fakat diğer bütün eşya, hırsızların gösterdikleri yerlerde bulunarak sahiplerine teslim edilmiştir.

Artık sonu alınmış olan ve tekerrür etmemesi için gereken tedbirlere tevessül edilmiş olan bu hırsızlık vakaları bize bazı kayıtsızlıklarımızı da hatırlatmaktadır. Gelip geçici insanın bu kadar çok olduğu bir şehirde yaşadığımızı unutmaz ve birer birer tesbitlerine imkân olmıyan bu kadar yabancının cümlesini pek namuslu insanlar saymak gibi lüzumsuz bir eyimserlikten vaz geçersek hem daha ihtiyatlı hareket etmiş, hem de arada bir can sıkan bu çeşit hâdiselerin kökünü kurutmakta zabıtaya yardımda bulunmuş oluruz.

Nafıa Vekili Konya'da

Konya, 29 a.a. — Nafıa vekili general Ali Fuat Cebesoy dün saat 16 da şehrimize gelmiştir.

İkinci CEPHE

İkinci cephe, günün mühim meselesi olmakta devam ediyor. Bir yandan Wilkie'nin Moskova'da yaptığı demecin yankıları devam ederken dün de İngiltere'den Fransa'ya yeni bir ihtar yapılmıştır.

İkinci cepheye dair dün aldığımız haberler 3. üncü sayfamızdadır.

Önümüzdeki hafta cumartesi ve pazar günü Ankara'da Demirspor ve Gençlerbirliği ile iki maç yapacak olan Galatasaray takımı cuma günü akşamı Toros Ekspresiyle şehrimize gelmiş bulunacaktır.

Resmimiz, Ankara'da yaptığı maçlarla muhite kendini çok sevdiren Galatasaray'ın bundan evvelki bir seyahatinde Gençlerbirliği ile yaptığı müsabakada alınmıştır. Kalecı Osman, Hasan ve Ali kardeslerin hücumlarını önlemiye çalışmaktadır.

Dahiliye Vekilliğinde yeni bir büro kuruldu

Büro köylü borçlarının zamanında teslimini sağlıyacak

Ticaret Vekilliğince, borçlandırma konusu etrafında Valiliklere yapılan tebliğatın, vaktinde yerine getirilmesini takibetmek üzere Dahiliye Vekilliğinde bir büro kurulmuştur. Büro, borçlandırılmış mikdarların eksiksiz olarak zamanında alım yerlerine teslimini temin yolunda valiliklerce yapılan çalışmaları takibedecek, Ticaret Vekilliğince işe konuları üzerinde yapılmış ve yapılmakta olan tebliğlerin yerine getirilmesi için gerekli çalışmaları daimî bir kontrole tabi tutacaktır.

İaşe işlerinin Dahiliye Vekilliğine devrolunacağı hakkında bazı İstanbul gazetelerinde çıkan haberlerin bu büronun kurulmasından ileri gelmiş olduğu anlaşılmaktadır.

Üniversite haftası ELÂZIĞ'DA bugün kapanıyor

Elâzığ, 29 a.a. — Şehrimizde 23 eylülde açılan üniversite haftası devam etmektedir. Her gün Halkevi salonunda profesöröler tarafından konferanslar verilmektedir. Bu arada misafirlerimiz Tunceli ve vilâyetimiz kazalarında tetkiklerde bulunmuşlardır. Hafta 30 eylülde rektör Cemil Bilsel'in bir nutkiyle kapanacaktır

Sovyetlere göre

Stalingrad şimalinde sovyetler alman hatlarına girdiler

Ordu ve millet kışı geçirmiye hazırlanıyor

Moskova, 29 a.a. — Royter'in hususi muhabiri yazıyor:

Stalingrad meydan muharebesi şimdi gerçekte bütün bu cephe boyunca yapılan bir muharebedir. Kızılordunun harekâtında hâkim olan stratejik düstur yalnız ev, ev ve sokak, sokak Stalingrad'ın cesur müdafaasına değil, şimal kanadın .Voronej'deki ucundan Kafkas'lardaki en cenup noktaya kadar bütün cepheye şamil bulunuyor. Bir taraftan almanlar Stalingrad'ın en şimal noktası üzerinden Volga'ya varmağa çalışırken, öte taraftan da sovyetler daha şimalde muvazi bir hat üzerinde Don nehrine doğru döğüşerek ilerliyorlar.

Yeni bir kışa hazırlık

Moskova, 29 a.a. — Reuter ajansının hususî muhabiri bildiriyor :

Rusya, ordularını beslemek için mahsul almak hususunda hiç bir gayret fedekârlıktan çekinmemektedir.

Pravda gazetesi diyor ki :

Rusya'da kış yaklaşmaktadır. Stalingrat dolaylarındaki kırlar, Voronej çevresindeki ormanlar ve

(Sonu 3 üncü sayfada)

Almanlara göre

Stalingrad şimalinde almanlar yeni bir yarma yaptılar

Don cenubunda Macarlar bir hücuma geçtiler

Berlin, 29 a.a. — Alman orduları başkomutanlığının tebliği:

Kafkasya'da, Terek cenubundaki alman kıtaları dağlık, ormanlık ve girilmesi güç bir sahada sağlam bir suretle yapılmış olan ve inatla müdafaa edilen düşman mevzilerini ele geçirmişlerdir. Alman hava kuvvetleri Karadenizde Tuapse limanını bombardıman ederek orta boyda iki gemiyi hasara uğratmışlardır.

Stalingrat için yapılan muharebelerde dünkü hücum esnasında kanlı çarpışmalardan sonra şehrin şimal kısmında yeni bir yarma yapılmıştır. Düşman şimalden aşağıya doğru beyhude kurtarma hücumlarına devam etmiştir.

Don cephesinde macar kıtaları muvaffakiyetli bir mevzii hücum hareketinde bulunmuşlardır.

Cephenin merkez kesiminde düşmanın daha hafif hücumları püskürtülmüştür.

Cephenin şimal kesiminde kıtalarımızın ve hava kuvvetlerimizin bir hücum hareketi esnasında birçok sovyet muharebe mevzileri tahribedilmiştir. Düş-

(Sonu 3 üncü sayfada)

☆

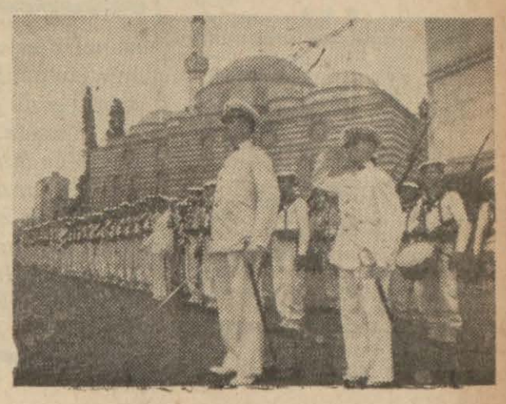

Büyük Türk denizcisi Barbaros'un ölümünün yıldönümü gününde İstanbul'daki türbesi önünde yapılan heyecanlı töreni haber vermiştik. Resimlerimiz, bu törende bir denizcimizin konuşması ve genç Türk denizcilerinin saygı duruşları sırasında alınmıştır.

☆

Pasifik savaşının kıtlaştırdığı derman :

KİNİN

Yazan: Dr. Celâl Ertuğ

Yurdumuzda soy sop kurutan, ocak söndüren, yeşil köyleri ve birçok mahalleleri mezarlığa çeviren bir dert vardır. onu hepimiz tanırız... Sıtmadan söz açmak istiyoruz..

Sıtma nüfusumuzun hemen yarısının kanına girmiş; nice çocukların cılız gövdesine sişik bir karın eklemiş, nice fidan delikanlıların benzine kirli toprak rengi bir sarılık vermiştir.

Sıtma köyde toprak damların dış eşiğinde tarladan alın terini silerek dönenleri bekliyen isli çıra ile beraber yanan bir ateş, şehirlerde gün kararınca köşe başlarını tutan bir sağlık soyguncusudur.

Çok uzun yıllar önce millet ocağımıza, sosyal bünyemize giren bu insafsız hastalığın köklü dal budak salışına cumhuriyet rejimi "sıtma mücadelesi" kurulu ile yaman savaş açtı. Fakat teşkilâtın ortaya konuluşu tek başına sıtmayı yok etmiye yetecek bir çare değildir. Ancak yıllar ve yıllarca uğraşma, hep birden mücadele ile kesin sonuç alınabilir.

O kıl bacaklı canavarı; sivrisineği; yoketmek, ona yaşayıp üremek için bir fındık kabuğunda bile durgun su bırakmamak hepimizin ayrı ayrı işi olacaktır.

Sıtma mücadelesi iki koldan çalışır. Bir taraftan hastalığı taşıyan sivrisinek yok edilir öbür taraftan da hastalığa tutulanlara ilâç yetiştirilir.

Bu önsözden sonra asıl konumuza kinin meselesine giriyoruz.

Malûmdur ki kinin yurdumuza ve Avrupa'ya uzak diyarlardan gelir. Harp ateşinin Pasifik'e de sıçraması yüzünden oralardaki kinin ocağı kıyılardan yüklenen gemiler yola çıkamaz oldu. Şu halde uzak denizlerde olup bitenler sadece siyasal coğrafya değişmelerine sebep olmuyor, birçok sıtmalının ateşli alnını da tokmaklıyor.

Kinin bizde solfato adiyle namlanmıştır. Ve büyük annelerimiz de bilir ki kinin kınakına ağacının kabuğundan çıkar.

Hepimiz kinini sıtmaya birebir ilâç tanır, üstelik her derde yaradığına da inanırız. Başımız ağrısa kırıklık duysak, soğuk alsak hemen "bir solfato alalım" deriz.

Peru valisinin zevcesi kontes Del Chincona bir gün yüksek ateşler içinde hastalanıyor; kendisine bir ağaç kabuğu toz haline getirilerek veriliyor, bir müddet sonra kontes iyileşiyor. Bu mesut hâdise üzerine şifalı kabukların ağacına Chincona adı veriliyor. Böylece kınakına kabuklarının sıtmaya iyi geldiğini Avrupaya ilk tanıtan da bu kontes olmuştur.

Kınakına kabuğu Avrupa piyasasına 1649 a kadar Jesuitler tarafından aslı, ne olduğu gizli tutularak sürülmüş, uzun zaman Jesuit tozu diye satılmıştır. Talbor adında bir ingiliz de bu sırrı öğrenerek birçok hastaları bununla iyi etti. Nihayet XVII inci asırda 14 üncü Luis ingilizden bu sırrı satın alarak ilân etmiştir.

Kınakına ağaçlarının birçok çeşidi, cinsi vardır bu güzel ve yaprakları daima yeşil kalan ağaçlar aşağı yukarı 8-10 metre boyundadırlar. Cenubi Amerika'da boylu boyunca üstüva hattının şimal ve cenubundaki yerlerde Venezuella, Bolivya, Ekvator, ve Peru'da dağınık bir halde kendiliğinden yetişir.

19 uncu asrın başında Cenubi Amerika'nın tropik ormanlarında kınakına ağaçları azalmıya başlamıştır. Üstüva hattı üzerinde birçok yerlerde bu ağaç üretilmiye uğraşılmış nihayet Felemenk Hindistanı'nda; Cava, Sumatra, ve Yeni Gine'de muvaffak olunmuş, geniş ormanlar yetiştirilmiştir.

Saydığımız bu yerlerin Pasifik savaşının gelişimi icabı japonlara geçtiği malûm. Bu olaylardan önce Hollandalılar kınakınayı inhisarları altına almışlardı. Hollandalı müstahsiller 1927-28 de bir şirket kurdular, kinin fiyatını da standarize ettiler. 1926 dan sonra da bütün kinin fabrikaları (kinin bürosu)na katıldılar, birleştiler.

Cava'da aşağı yukarı 30-35 senedenberi kinin işiyle uğraşılmaktadır. Toprak bakımından Cava'nın ekime elverişliliği 2-3 üncü derecede kalmıştır. Buna karşılık istihsal Sumatra'da Cava'nın onda biri olduğu halde ekime elverişli daha geniş toprak ve bakir ormanlar vardır.

Kabuklar kınakına ağaçlarının gövdesinden ve dallarından oluklar şeklinde soyulup alınır. Tabii gövde kabukları daha çok işe yarar. Her ağaç 20-25 sene işlenebilir. Fabrikalarda kabuklar talaş haline getirilip çuvallara doldurularak ticarete çıkarılır. Doğrudan doğruya kullanılacak ilâçlık kabuklar ise daha temiz ayırdedilmiş oluklar halinde paketlenerek sevkolunur.

Felemenk Hindistanı'nın senelik kabul istihsali 10.000.000 kilogram kadardır. Mamafih iyi işlenirse bu sahadan yeni ekim olmadan daha % 40 fazlasiyle mahsul alınabilir. Fakat yıllık dünya ihtiyacı olan 600.000 kilo kinini bu verim karşılıyamaz. Çünkü kabuklar nihayet % 10 kinini muhtevidir.

Felemenk Hindistanı'ndan başka İngiliz Hindistanı'nda da ve şarkî Afrika'da da kınakına ağacı yetiştirilir. Fakat bunların istihsali yerinde harcanacak kadardır.

★★★

Dünyanın her bucağına sıçrıyan kanlı dövüş nihayet kinin yolunu da kapadı dedik. Avrupa kimya endüstrisi sıtmaya derman olarak daha başka ilâç yarattı, fakat bunların hiç biri kinin yerini tutamamıştır, ayrıca elde edilebilmeleri de aynı engeller yüzünden güçtür.

Şimdi sıtma savaşında ne yapacağız diyeceksiniz. Bizde bunu anlatmak istiyoruz zaten..

Sıtmayı yenmek, kökünü kurutmak yukarda da bir soluk bahsettiğimiz gibi ancak ve hepimizin topluca yapacağımız iştir.

Evvelâ korunma çarelerini bilip yapacağız.

Sonra da kinini sıtma tutanlara bırakacağız. Esasen devlet vaktinde uzağı görmüş ve gereken tedbirini almıştır. kinin hesaplı harcanıyor korunma hızlandırılıyor.

Hain sivrisineği yok edersek sıtmayı bize bağlıyan zinciri koparmış olacağız. Bunun da çaresi durgun suları kurutmaktır. Çeşme yalaklarına, atılmış boş teneke kutulara, ceviz, fındık kabuklarına kadar göz ve el uzatarak.. Küçümsemeyiniz sivrisinek bir fındık kabuğundaki damlada dahi üremiye muvaffak olur. Hattâ hikâyesi vardır:

"Sivrisinek çok kurak bir muhite düşer, yumurtlıyacak bir damla su üstü bulamaz, ışık gördüğü bir pencerenin tül perdesine yorgun argın konar, odayı gözetler. İçerde genç bir kadın nakışla meşguldür. Kendine sığınak arıyan sivrisinek kadının parmağında parlıyan gümüş yüksüğe göz diker "ah şunun içi suyla dolsa" der. Filhakika o sırada yorulmuş olan kadının parmağından bir damla ter yüksüğe düşer, yatma zamanı da geldiği için bayan yüksüğünü pencerenin kenarına bırakıp çekilir. Rüzgârdan sallanan tülde ince çarpık bacaklarının üstünde keyifle gerinip zıplıyan sivrisinek lüks yuvasına konar.

Bu fantazi buluşun asılsız bir uydurma olmadığına emin olmanız için hikâyeciğimi bir tıp kitabından aldığımı söyliyeceğim. Demek ki sivrisineğin yaşama şartlarını kökünden yıkmamız ilk şartımız oluyor. Bundan sonra pencereleri ince kafesle kapamak, cibinlik kullanmak gibi tedbirler gelir.

Bugün elimizde avcumuzda bulunan kinini israf etmeden sıtması tutanlara saklamak zorundayız. Bol keseden harcamak yarını hesaplamamak demek olacağından devlet kanında sıtma mikrobu görülenlere bile mahdut miktarda kinin verilmesini emretmiştir.

O halde fırtına, uzak denizlerin karışık suları duruluncıya kadar bekliyeceğiz.

Bir sıtma nöbetinin insanı birkaç saatte öldürebileceğine inandığımız gibi dört adet kininin de bir nöbeti önlediğini biliyoruz.

Sıtmanın has ilâcı olan kinin bizim için kıtlık listesine giren maddelerin en önemlisidir. Bundan ötürü de onu bugünkü yazımıza konu seçtik.

Mesleki tedrisat öğretmenleri arasında yapılan değişiklikler

İzmir Cumhhuriyet Kız Enstitüsün - den Bn. Bn. Cahide Gürsoy, Ankara İsmetpaşa Kız Enstitüsüne, Üsküdar Enstitüsünden Hikmet Sühatük Ankara İsmetpaşa Kız Enstitüsünden Nimet Türkgenci ve Fatma Gül Ankara Akşam Kız Sanat Okuluna, İzmir Cumhuriyet Enstitüsünden Bedia Diker, Elâzığ Enstitü - sünden Hikmet Ünlüer ve Nişantaş Enstitüsünden Cahit Tabakgil Bursa Necatibey Kız Enstitüsüne, İstanbul Akşam Kız Sanat Okulundan Nafıa Aytaç, Ankara İsmetpaşa Kız Enstitüsünden Suad Çağıl ve Seniha Aşar Kadıköy Kız Enstitüsüne, Ankara İsmetpaşa Kız Enstitüsünden Zeynep Eren Selçuk Kız Enstitüsüne, Ankara Kız Meslek Öğretmen okulundan Rukiye Sezer, Manisa orta okulundan Behice Artuner, Bursa Necati bey enstitüsünden Bedriye Dongun Ni - şantaş kız enstitüsüne, Ankara İsmetpaşa enstitüsünden Hayriye Kavala ve Kayseri enstitüsünden Celile Üstkan, İzmir Cumhuriyet enstitüsüne, İstanbul Akşam Kız sanat okulundan İclâl Kılıcoğlu İzmit kız enstitüsüne, Kastamonu Akşam Kız Sanat okulundan Nazima Gölçay Kütahya enstitüsüne Afyon Ali Çetinkaya enstitüsünden Semiha İlçız Isparta kız enstitüsüne, İzmir akşam kız sanat okulundan Nusret Taşkan Antakya enstitüsüne, Sivas enstitüsünden Zeynep Parmaksız Bolu enstitüsüne, İzmir Cumhuriyet enstitüsünden Semiha Erdoğan ve Nihal Yavuzer Bolu enstitüsüne, Üsküdar enstitüsünden Nuran Sümer Amasya akşam sanat okuluna, Bursa Necatibey enstitüsünden Cudiye Korçay İzmir Göztepe akşam sanat okuluna, Edirne enstitüsünden Şaziye Aral ve İzmir akşam kız sanattan Feriha Suar Çorum akşam kız sanat okuluna, Diyarbakır akşam kız sanattan Huriye Atik Kütahya akşam kız sanata, Ankara İsmetpaşa enstitüsünden Müşerref Tuna İzmir Göztepe akşam kız sanat okuluna Ankara İsmet Paşa enstitüsünden Münevver Hızal İzmir Cumhuriyet enstitüsüne, Afyon Ali Çetinkaya enstitüsünden Fazilet Altınok İzmir Göztepe akşam kız sanat okuluna, Samsun akşam kız sanat okulundan Hayriye Birsin Tokat akşam kız sana okuluna, Afyon Ali Çetinkaya enstitüsünden Belkıs Taşgil Urfa kız enstitüsüne, Manisa İs - met İnönü enstitüsünden Servet Çevikel Manisa akşam kız sanat okuluna, Ankara akşam kız sanat okulundan Lâmia Özagar ve Nişantaş enstitüsünden Ferhunde Orkan Zonguldak kız enstitüsüne, Bursa Necatibey kız enstitüsünden Nusret Şensoy Gaziantep kız enstitüsüne, Kütahya enstitüsünden Mazhar Ünal Afyon Ali Çetinkaya kız enstitüsüne, Edirne enstitüsünden Melek Say İstanbul akşam sanat okuluna, Ankara meslek öğretmen okulundan Nezihe Yumen İstanbul akşam kız sanat okuluna, Ankara İsmetpaşa kız enstitüsünden Cemile Devrim Maraş'a, İstanbul akşam kız sanattan Muzaffer Eriş Üsküdar enstitüsüne, Manisa İsmet İnönü kız enstitüsünden Selma Ataköl Isparta enstitüsüne, Üsküdar enstitüsünden Adile Akbulut İstanbul akşam sanata, Erzurum akşam sanattan Şükriye Toker Burdur akşam sanata, İzmir Cumhuriyet enstitüsünden İclâl Özsoy İzmir akşam sanata, İzmir akşam sa - nattan Aliye Bilget İzmir Göztepe sanata, Kadıköy enstitüsünden Halide De - mirtaş Nişantaş enstitüsüne, Ankara meslek öğretmen okulundan Güzide Akın Ankara akşam kız sanat okuluna tayin edilmişlerdir.

Fakirleri unutma
Az da olsa
Onların hâmisi Kızılay'a
yardım et

İkinci dünya harbi başla - dığı gündenberi, her konuşmanın sonu göklere dayanıyor. Karada, havada ve suda çeliğe bürünmek, ve teknik dünyanın bilgileriyle donanmak zorundayız. Fitrelerimizi bu ü l k ü n ü n yolunda çalışan T Ü R K HAVA KURUMU'*na verelim.*

Vakıf mallarının sigorta işi

Vakıflar Umum Müdürlüğü, vakıf - ların gelirlerini arttırmak ve bu arada vakfa ait bina ve gayri menkullerin si - gortasını sağlamak için yeni bir kanun projesi hazırlamıştır.

Bilindiği üzere Vakıflar Umum Müdürlüğünün birçok işletmeleri ve ormanları bulunmaktadır. Yürürlükte bulunan kanun bu işletmeler ve ormanlar mamulleri için Umum Müdürlüğe başka bir müessese ile iş yapmak imkânını vermemektedir. Diğer taraftan Umum Müdürlük her yıl bütçesine sigorta için bir mikdar para koymakta ise de bu para yanan ve zarar gören vakıf mallarını karşılamaktan çok uzak bulunmaktadır. Umum müdürlük bu proje ile vakıf istihsalinin satılması ormanların işletilmesi hakkında istediği bir müessese ile muamele yapabilecek, işin icaplarına göre ya vakıf paralar idaresinin sigorta ile iştigal etmesini veya herhangi bir sigorta şirketiyle birlik iş yapmak imkânını bulabilecektir.

Müddeiumumiliğe verilen suçlular

İstikâmet fırını sahibi Mustafa Uşal,

150 ağır işçi ekmek karnesine karşılık 328 adet ekmek verdiğinden dolayı hakkında takibat yapılmak üzere Millî Korunma Müddeiumumiliğine sevkedilmiştir.

Kırıkkale'den gelen Bayburtlu Hammal Yaşar,

Numarasız ve mühürsüz karne - lerle Yenihamam karşısındaki ek - mek bayiinden ekmek alırken yakalanmış ve hakkında takibat yapıl - mak üzere Millî Korunma Mahke - mesine sevekilmiştir.

Yeni Kız sanat okulları

Ankara, 29 a.a. — Maarif Vekilliğince Maraş, Urfa ve Tokat kız enstitülerine bağlı olmak üzere birer Akşam Kız Sanat okulu açıl - masına karar verilmiştir.

Bu ders yılında öğretime başlıyacak olan bu okulara öğrenim çağını geçirmiş genç kızlar ve ka - dınlar da devam edebileceklerdir.

Maarif Vekilliğince, Çorum, Amasya, Niğde, Burdur, Mersin, Ödemiş ve Akhisar kaza merkezlerinde birer ak - şam kız sanat okulu açılmasına karar verilmiştir.

Küçük Haberler

★ Umumi Hesap Divanı İktısat Fakültesi mezunlarının imtihansız olarak Ticaret ve İktısat Vekilliklerine alınabileceklerine karar vermiştir.

★ İhtisas mevkilerindeki kadro ücretinin tamamını almakta bulunanların terfilerinin nasıl yapılacağı Maliye Vekilliğince incelenmektedir.

★ Bornova'da bulunan sermayeli mücadele İlâç Hazırlama Evi hakkında bir talimatname hazırlanmıştır.

★ Ziraat Vekilliği hara ve mütedavil sermayeli müesseselere ait talimatnamelerin bazı maddelerini bugünkü şartlara ve icaplara uygun bir şekilde değiştirmiye karar vermiştir.

★ Kırşehir Valiliğindeki köylerden 21 inde yapılan umumi bina sayımı bitmiştir. Bu köylerden dördünde 1942 yılından 17 sinde de 1943 yılından itibaren bina vergileri yeni iratlar üzerinden alınacaktır.

★ Bazı valiliklerde belediyeler muhtaç asker ailelerine yardım olarak me - mur ve müstahdem aylıklarından da yüzde bir kesmektedirler. Yalnız 50 liraya kadar olan aylıklar yardım mükellefiyetine tabi bulunmamak - tadır. Fevkalâde zam kanunu ile aylıkları artanlardan da yüzde bir kesilip kesilmiyeceği bazı valiliklerce Dahiliye Vekilliğine sorulmuştur. Vekillik bu hususta valiliklere bir tamim yaparak fevkalâde zamla birlikte 50 liradan fazla aylık alanlardan da yüzde bir asker ailelerine yardım parası kesilebileceğini bildirmiştir.

Her fırsatta KIZILAY'a
yardım ediniz
O sizin şefkat elinizdir

BİRKAÇ SATIRLA

İktisadî hikâyeler : müflis milyoner!

Bugün aşk hikâyesini kim okur, macera hikâyesine kim kulak verir Artık günün hikâyeleri tamamiyle iktısadi hikâyeler olmuştur. Bu sütunda arada sırada iktısadi hikâyeler okuyacaksınız:

☆

1939 ağustosu idi B. Yakup Ertok üç gündür uyku uyuyamıyordu. Bütün ufuklar harp bulutlariyle kaplanmıştı Harp, ha patladı ha patlamak üzere idi. İşte nihayet patlamıştı. Yolda bulunan 100 bin liralık deri ne olacaktı? Ertok bütün gün boncuk boncuk terliyor bir sabit fikirle inliyordu:

— Muhakkak mallar ya yolda batacak, ya müsadere edilecek!

Oysaki, şans ona, bütün hayatında olduğu gibi gene gülmüştü, malları sağ salim gümrüğe kadar gelmişti. Gene bu şansın lutfu ile daha yirmi yıl önce Mahmutpaşa'da işportacılık ederken bugün yarım milyon liralık topdancı deri tüccarı olmuştu

B. Ertok derin bir nefes aldı:

— Oh' dedi. Artık onun keyfinin sonu yoktu. O, bu yüz bin liralık malı yarım milyon yapmanın kolayını bulacaktı. Bir laboratuvarda, mikrop arıyan ilim adamının sabrına ve devamlı çalışmasına benzer bir gayretle o da bir "dalavere,, arıyordu Bütün fırıldakçı arkadaşlariyle konuşuyor, münakaşalar yapıyor, herkesten akıl danışıyor ve bir kulp arıyordu.

Bir gece sabaha karşı oturduğu yatağının ortasında cigara paketinin arkasına bazı notlar yazdı Dalavereyi keşfetmişti. Ertesi gün en yakın kirli iş arkadaşlarından birisine 200 bin, bir başkasına 300 bin liralık birer borçlanma senedi verdi. Yarım milyon lira borçlandıktan sonra keyfine son yoktu Dünyanın en sevinçli adamı idi

Gümrükdeki 100 bin liralık deri ne oldu? diyeceksiiz!. Zavallı Ertok meteliksiz kalmıştı. Bugüne bugün 500 bin lira borcu vardı. Gümrükdeki malları çekmek şöyle dursun gümrük parasını bile verecek halde değildi Bu, bir tüccar için belki ölüm demekti. Fakat Ertok bu ölüme nedense candan ve gönülden bile bile atılmıştı

Gel zaman git zaman gümrük, sandık sandık malların bir türlü alınmadığını görünce Ertok'a haber yolladı. Bu haberi tekit etti. Fakat Ertok malı alamıyacağını çünkü iflâs halinde olduğunu bildirdi. Ertok iflâs etmiş, bu bizi pek ilgilendirmez. Fakat 1939 da gelen yüz bin liralık malın 1941 yılı geldiği halde binlerce lira tutan gümrük resmini alamamak yazık olurdu. Derhal Ertok'un mallarını satıp tutarından gümrük resmini almağa karar verildi Usule göre bu mal ancak açık artırma ile satılabilirdi.

Ortalıkta Avrupa derisi kalmamıştı, hem de birkaç misli fiyatlanmıştı. Bütün tüccarlar açık artırmıya koştular. Tabii, Ertok'un en yakın kirli iş arkadaşları da orada idi Şaşılacak şey, 100 bin lira 300 bine, 400 bine, 500 bine çıktı ve, o iki kirli iş adamının üzerinde kaldı. Ha şöyle: gümrük resmi kurtulmuştu!

Ertok perde arkasından idare ettiği komedinin aksamadan devam edişinden pek memnundu Kirli iş arkadaşları, bu malı 500 bin liraya gümrükteki açık artırmadan aldıklarına dair bir vesika almağı da unutmadılar... Eh, buna yüzde yirmi beş namuslu bir kâr ilâvesi de lâzımdı doğrusu. Etti 625 bin lira..

Müflis Ertok bütün kontröllere rağmen, çok namuslu tüccarlara vergi dürüstlükle malını artık 625 bin liraya elden çıkarabilirdi. Nitekim bu malları, emeklerine mukabil iki kirli iş arkadaşına bu paradan sattı. Onlara borçlandığı 500 bin liralık senetleri aldı yırttı. Ertok bu işten 525 bin lira birden kazanmıştı O hırslı ve namussuz bir adam değildi. Ona bu kadar iyilik eden iki arkaaşı da bir şeyler kazanmalı idiler O, gerisine karışmadı.

Onlar da, birer dalavere keşfederek, el altından karaborsada bu malları ellişer bin lira kazanarak sattılar... Onlardan alanlar da, yüzde yirmi beş ilâvesi ile sattılar Onlardan alanlar da yüzde yirmi beş, onlardan alanlar da yüzde yirmi beş ilâve ede ede bugün vitirinde gördüğünüz ayakkabılar yapıldı!

Sabaheddin S Ö N M E Z

C. H. P. Dumlupınar Nahiyesinin kongresi

C H. P. Dumlupınar nahiyesi kongresi, bütün delegelerle, merkez kaza reisi Halil Naci Mıhçıoğlu, kaza idare heyetinden Sait Tartan, Sabri Çelikkol, Çankaya kazasından Dr. Ragıp Tüzün, komşu nahiyelerden gelen arkadaşlarla birçok seçkin Partilinin huzuru ile dün gece saat 21 de nahiye binasında yapılmıştır.

Partimizin Ebedî Şefi Atatürk'ün aziz hâtırası ayakta anıldıktan sonra, kongre reisliğine Dr. Ragıp Tüzün seçildi.

İdare heyetinin bir yıllık başarılarını anlatan dolgun ve özlü rapor alkışlarla tasvibedildi

Encümenlerce esaslı incelemelerden sonra hazırlanan dilek ve hesap raporları üzrinde de samimi konuşmalar yapıldı. Esaslı dileklerin üstün kongreye arzı kararlaştırıldıktan sonra yeni idare heyetine Mitat Mengü, Halil Sezai Erkut, Fahri Tümel, Fevzi Özkaynak ve Raşit Bilgin ayrıldılar Kaza kongresinde nahiyeyi temsil için de, Mitat Mengü, Halil Sezai Erkut, Kemal Gençosman, Ahmet Ertem, Turan Demirkan ve Şükrü Oğuz delege olarak seçildiler.

Bundan sonra, kaza müşahidi avukat Sait Tartan, idare heyetinin verimli çalışmalarını överek kongrede gördüğü ilgi ve intizama temas ve Partililere teşekkür etti. Bugünkü şartlar içinde Partililere düşen ödevleri belirtti.

Halil Sezai Erkut, nahiye ve idare heyeti adına, kısa ve samimi sözlerle yorulma bilmez bir gayret ve feragatle Parti dâvamıza bağlandığımızı belirtti ve Darendeli şair Ahmet Ertem kongre kapanmadan evvel, "Halkla beraber,, adındaki şiirini okudu. Kongre, Millî Şefimize sonsuz bağlılık ve güven ve esenlik dilekleri ve tezahürlerle geç vakit sona erdi.

Etlik nahiye kongresi

C. H. P. Etlik nahiye kongresi pazar günü Etlik Parti binasında toplanmıştır.

Kongre, nahiye idare heyeti reisi Veli Ulusu tarafından açılmış, Partimizin Bânisi Atatürk'ün aziz ruhu önünde tazimle bir dakika sükût edildikten sonra nizamnameye göre icabeden komisyonlar teşkil edilmiş, idare heyetinin raporu okunmuş, hesaplar tetkik, dilekler tesbit olunmuştur.

Yeni idare heyeti seçilmiş ve kongreye müşahit olarak iştirak eden Sait Tartan tesanüt ve intizamdan ve temiz bir hava içinde cereyan eden konuşmalardan çok iyi intiba - lar edindiğini söylemiştir.

Çankırı yollarında büyük faaliyet var

Çankırı, (Hususi) — Vilâyet dahilinde kaza ve nahiye yollariyle Kastamonu yolunun Ilgaz kısmında bir aydanberi geceli gündüzlü bir faaliyet vardır.

Vilâyet bu hususa büyük bir önem le çalışmayı ilerletmiş bulunmaktadır. Çankırı'yı Kastamonu'ya bağlıyan şose ile, kazalarına ve komşu kazalara bağlıyan yolların yapılması lüzumu artık anlaşılmış ve tahakkukuna çalışılmakta olduğu da memnuniyetle görülmektedir.

Amerika deniz uçak filosunu kuvvetlendiriyor

Vaşington, 29 a.a. — M. Ruzvelt bugün kongreden bahriyeye ait uçakların yapılması için 2 milyar 862 milyon dolar tahsisat istemiştir. Bütçe dairesi, bu uçakların harbin devamı için lâzım ol - duğunu bildirmektedir.

GÜNÜN GÖLGESİ

Halk Meclislerinin kapandığı günde...

Cumhuriyet Halk Partisinin bir ay önce başlıyan ocak ve nahiye kongreleri, bütün memlekette bu akşam bitmiş olacaktır. Ortalama rakamlarla otuz bin ocak toplandı ve gene ortalama rakamlarla, bir ay içinde bir buçuk milyon vatandaş Devlet idaresine tenkit ve temenni yoliyle iştirak etti.

Kiminde vazifeli ve kiminde misafir olarak bazı ocak ve nahiye kongrelerinde bulundum. Bunu zevkle yaptım; çünkü bu toplantılar, çok kere, samimiyetimizin ve olgunluğumuzun su götürmez birer miyarıdırlar.

Elbette ki ideale varmış olduğumuz kanaatinde değiliz. Fakat halkımızda siyasî terbiyenin günden güne ileri merhalelere vardığını görüp sevinmemek de elden gelmez. Ve iyisi de, aşırı ve taşkın hamlelerden uzak, ağır başlı, olgun fakat daima samimî bir merhale üstünde ilerlemektedir.

Kendimizi gayede veya yakınlarında görmemek için bin bir sebep vardır: Devlet mefhumunu, asırlarca, gökten inme, dokunulmaz, erişilmez, karışılmaz bir ilâhi kuvvet diye tanımağa zorlandık. Tenkidin her çeşidi suç, ve methin her çeşidi mubah sayıldı. Birincisi halk yığınlarını ezginliğe maddî ve mânevi baskı altında şahsiyetsizliğe götürüyor, ikincisi de ruhlara dalkavukluk ve avuçlara alkış terbiyesi veriyordu.

Halk idaresini halk daha yeni yeni kavramıştır. Devletin gök kubbeden yeryüzüne indirilmiş bir mefhum olmadığı anlaşılalı çok olmadı. Her vatandaş, artık yavaş yavaş devlet denen üstün idareciyi de kendinden bir parça bulmaktadır. İşte halk idaresinin ruhu ve işte o idarenin istediği vatandaş!

Ocak kongrelerinde, devletin de, milletin de mayası olan halk konuştu. Yerinde tenkitler yaptılar ve haklı dileklerde bulundular. Tenkitleri, Parti teşkillerinde toplana toplana en yüksek siyasî kongreye kadar gelecek ve oradan icra mekanizmasına devrolunacaktır.

Ortaçağı "devlet demek ben demektir" diyenler kapandılar. Bu zihniyetin taçlı putlarına kul ve köle olanların tarihini bugün yüreklerimizde sıkıntı duyarak ibretle tetkik ediyoruz.

Millet hâkimiyetinde, döviz, kelimelerin yerini değiştirmek suretiyle saygı mevkiindedir. Bu sefer millet konuşuyor: "Devlet demek, ben demek!"

Hâkim olmanın gururunu duyan millet, kardeşlik ve samimiyet havası içinde geçen aile meclislerinde devlete çalışma yolu göstermiş, isteklerini söylemiştir Direktif vermiştir.

Bundan daha ulvî ideal mi olur?

Kemal Zeki GENCOSMAN

YANKILAR

Zafer müjdesi veren bir komuta..

Onuncu Dil Bayramını bütün millete kutlıyan Büyük Şef,

"Türk milletinin varlığını insanlığın büyük bir âbidesi olarak milletlerin gözleri önünde yükseltecek eserlerden biri dil inkılâbıdır."

dedi. Dil inkılâbını bu kadar az söz, fakat öz anlamla anlatan bir Şefin komutasında çalıştıkları ve çalışacakları için dilciler ordusu, bir kat daha bahtiyardırlar.

Milletlerin gözü önünde yükselecek, milletlerin kulaklarında ahenge, mâna ve belâgate dönecek, milletlerin kafalarında yeni yeni bilgi ufukları açacak anıt: Türkçe..

Akına kalkan safların üzerindeki bayrağı dalgalandıran rüzgâra ses ulaştıran dil: Türkçe..

Savaşta kılıç ve barışta kın olan ses: Türkçe...

Dostlara sevginin en ılık ve en sıcağını sezdiren, düşmana gayzın ve kinin en sarpını, en çetinini haykıran vasıta: Türkçe...

Dünün olduğu gibi yarının da destanına, bembeyaz çakıllar üzerine dökülen bir çağlıyanın çıkardığı sesleri andıran bir âhenk verecek olan dil: Türkçe..

Bütün bu vasıfları taşıyan güzel dil, milletimizin varlığını insanlığın büyük bir âbidesi olarak milletlerin gözleri önünde yükseltecek bir inkılâp içindedir.

Millî Şef'in kutlama telyazısı, bir bakımdan bir başbuğ komutası gibidir: dil yolunda savaşanlara zafer müjdesi veren bir komuta...

✶✶✶

Ağırlamak...

Gene Millî Şef'imizin bu telgrafında şu cümle geçiyor:

"..... Atatürk'ün yüce adını sevgi ve şükran duygulariyle yüreklerimizde yeniden ağırladık...."

Burada kullanılan "ağırlamak" fiilini konuşma dilinde "misafiri ağırlamak" şeklinde *izaz* ve *ikram* anlamlarında kullanırdık.

Millî Şefimiz bu telyazısında "ağırlamak" mastarını *tekrim, taziz* ve *tebcil* kelimelerinin karşılığı olarak kullanıyorlar. Şu halde bundan böyle bütün bu cenup kelimelerini bir tarafa bırakıp "ağırlamak" mastarını kullanabileceğiz, demektir.

✶✶✶

Spor dilinde yabancı kelimeler !

Spor dilinde yeni yeni yabancı kelimelerin, hâlâ kullanıldığını görmek ve duymak hem gözümüzü, hem de kulağımızı incitiyor.

Evvelki gün bir gazetede "Fenerbahçe - Beşiktaş rövanş maçı" yazılı idi.

İmlâsı bozulmuş, okunması çarpılmış bu fransız kelimesini zorla dile sokmakta ne mâna var?

Bir takımları "eskiden dile girmiş kelimeleri dilimizden atamayız!" diyorlar. Hal böyle iken yeniden bu ve benzeri yabancı sözleri ne diye dile mıhlarız? "Öç" kelimesi, meselâ, bu rövanşı karşılıyamaz mı?

✶✶✶

Zeytinyağına dair !

İstanbul gazeteleri zeytin yağının durmadan yükseldiğini yazıyorlar. Bunun iktısadî sebeplerini araştırmayı ehline bırakalım. Birisi diyordu ki:

— Malûm ya, zeytin yağı zeytinden yapılır. Zeytin dalı da barış alâmetidir. Mademki zeytin dalı gittikçe pahalılaşıyor; zeytin yağının da artmasını tabii görmeli!

Bir başkası da dedi ki:

— Zeytin yağı zaten eskidenberi yükselme meraklısıdır. "Zeytin yağı gibi hep üste çıkar!" sözünü unutuyor musunuz?

T. İ

SPOR

G. Saray Ankara'da

Demirspor ve Gençlerbirliği ile iki maç yapacak

Memnunlukla öğrendiğimize göre, önümüzdeki cumartesi ve pazar günleri zengin futbol hareketleriyle geçecektir. Galatasaray kulübü bugünlerde iki maç yapmak üzere Ankara'ya gelmek istemiş ve teklifleri kabul olunmuştur. Galatasaraylılar burada Gençlerbirliği ve Demirspor kulüpleriyle birer maç yapacaklardır. Cumartesi günü aynı zamanda "mevsim açılış kupası,, için yarı sona (dömi finale) kalan Yedek Subay Okulu Gücü ile Ankara Gücünün maçı da vardır. Çetin maçlarla süzüle süzüle yarı sona kadar gelen bu iki takımın maçı da Ankara'da büyük bir sabırsızlıkla beklenmektedir.

Galatasaraylıların cumartesi günü hangi takımla oynıyacağı ve pazar günü kiminle karşılaşacağı henüz belli değildir. Bunu bugün iki kulüp kaptanları bir araya gelerek kararlaştıracaklar. dır. Yalnız, cumartesi günü saat 14 te kupa maçı için Ankara Gücü - Yedek Subay Okulu Gücü oynıyacaklar ve saat 16.15 te de galatasaraylılar sahaya çıkacaklardır. Pazar günü maç saat 13.45 te olacaktır.

Galatasarayın İstanbul lik maçları - nın başladığı günlerde buraya niçin geldiği birçok okuyucularımızca bilin - mektedir. Fakat, ankaralılara güzel maçlar göstermek fırsatının nereden çıktığını biz de kısaca yazalım:

Galatasaray kulübü bu yıl maçlara başlanmadan önce ellerinde birer saha bulunan Fenerbahçe ve Beşiktaş kulüplerine baş vurarak bu kulüplerle yapacağı maçlar için saha hasılâtından hususi bir hisse istemiş ve bu iki kulüp de vermemiştir. Galatasaray kulübü de Fenerbahçe ve Beşiktaşla maç yapmadan lîke devam etmek kararını vermiştir. Böylece evvelki hafta Beşiktaş ve geçen hafta Fenerbahçe ile müsabakası olan Galatasaray kulübü hususi karşılaşmalarla mevsimi doldurmaktadır. Bu kulüplerin iki tarafın menfaatlerine uygun şekilde anlaşmalarını dilerken, tam zamanında ankaralılara güzel bir maç seyrettirmek fırsatını verdikleri için de teşekkür etmeliyiz.

Galatasaray Ankara'nın sevdiği ve tuttuğu bir takımdır. Ve bu takım için de değerli oyuncular vardır. En son 19 Mayıs stadyomunda ingiliz futbolcularına çıkardığı oyunla haklarındaki sempatiyi bir hayli arttıran Galatasarayın bu defa da aramızda iyi intıbalar bırakarak ayrılacağını şüphesiz sayıyoruz.

Gene memnunlukla haber aldığımıza göre maçlar 19 Mayıs stadyomunda yapılacaktır. İyiye ve güzele alıştıktan sonra, ondan uzak kalmanın ne kadar zor olduğunu Ankara spor severleri üç haftadanberi anlamışlardır. Bir zaman Ankara'nın en mühim maçlarına sahne olan ve hattâ milletler arası maçlar yapılan Ankara Gücü sahası alâkalıların himmetiyle çok iyi bir vaziyete getirilmesine rağmen 19 Mayıs stadyomu nu çok özlemiştik. Eğer arkadaşımız Kerim Bükey geçen yılın sonlarında terkettiği bir usulü, kale arkalarından topu toplıyacak adamları, tekrar ihya ederse yapılacak maçlara doyum olmıyacaktır.

Beden terbiyesi mükelleflerine tebliğ

Beden Terbiyesi Ankara Bölgesi Başkanlığından :

3530 sayılı Beden Terbiyesi Kanunu ve 23-2-1940 tarihli İcra Vekileri Heyeti kararnamesi gereğince bu yıl 1922, 1923, 1924, 1925, 1926, 1927 doğumlu olup bir okula devam etmiyen yurttaşlar, bölgemiz içinde beden terbiyesi mükel - lefi bulunuyor. Bunlardan kazalardakilerin bulundukları kazanın Gençlik kulüp veya grupuna, merkezdekilerin de Mimar Sinan caddesi Çıkrıkçılar yokuşu numara 9 da Gençlerbirliği Gençlik Kulübüne giderek kayıtlarını yaptırmaları lâzımdır.

Merkezde eskiden bölgeye kaydedilmiş mükellefler ken - dilerine verilen hüviyet vara - kaları, şimdiye kadar kaydolmamış bulunanlar ise nüfus kâğıtları ve ikişer vesika fo - toğrafı ile — cumartesi ve pazardan başka her gün — saat 15 ten 19.30 a kadar yukarıda adresi yazılı kulüp merkezinde ,açılan mükellefiyet bürosuna müracaat etmelidirler.

Kayıtlar 15 birinciteşrin 1942 perşembe akşamına kadar de - vam edecek bundan sonraya kalanlar takibe tâbi olacaktır. Bütün mükelleflerin vaktinde müracaatları tebliğ olunur.

Hakem Heyeti toplantısı

Bugün Bölge Futbol Hakem Heyeti Ajanı Ferit Karslı'nın reisliğinde toplanarak önümüzdeki maçların idaresine ait kararlar verecektir. Futbol hakem heyeti bütün müsabakaların orta ve yan hakemlerinin federasyonca lisanslı zatlardan olmasını temine çalışmakta ve tanınmış eski futbolcular arasından yeni hakemler yetiştirilmesine ait tedbirler almaktadır.

Lik Heyetinde

Futbol maçlarının idaresiyle meşgul olan kulüp murahhaslarından mürekkep bölge lik heyeti önümüzdeki hafta çarşamba günü toplanarak, 17 ilkteşrinde başlıyacak bölge birinciliği maçlarının programını tanzim edecektir.

Maliye Vekilliği Müsteşar Muavinliği

Varidat Umum Müdürü İhsan Pırnar Maliye Vekâleti Müsteşar Muavinliğine tayin edilmiş ve yeni vazifesine dün başlamıştır.

İngiltere'de Sovyet Rusya sevgisi

(Başı 1 inci sayfada)

da kan vergisi veriyorlar. Fakirler de emekleri ve kanları ile memleket borcunu ödemektedirler. Kimsenin harpten başka düşündüğü bir iş yoktur. İngiltere 1940 yazı ile 1941 yazı arasında yalnız kaldığı zamanlarda bile neticede mağlûp olabileceğine inanmamıştı. Neden böyle düşündüklerini sorduğum ingilizler kendilerinin de bilmediklerini, fakat mağlûp olabilecekleri akıllarına gelmediğini söylüyorlar.

Fakat Rusya ve hele Amerika harbe girdikten sonra İngilizler son zaferden emin olmuşlardır. İki sene evvel mağlûp edilemiyeceklerini söyliyen İngilizler bugün düşmanlarını mağlûp edeceklerini söylemektedirler. Müdafaada kalmaktan taarruza geçmek mağlûp olmamak gayretinden mağlûp etmek gayreti iki senelik olayların en büyük değişikliğidir. Bunun sebepleri şunlardır: evvelâ Almanya'nın İngiltere harbini kazanamaması, ikincisi Rusya'da netice elde edememesi, üçüncüsü Amerikanın gittikçe ağırlığını hissettirmesi..

İngilizler Rusya'nın mukavemetinden dolayı bu memleketin hayranı olmuşlardır. Rus mukavemetinin bu kadar sürmesi beklenmiyordu. Senelerdenberi Rusya, zayıf, rejimi çürük bir memleket gibi görünüyordu. İngilizler böyle bir görüşten ansızın ayrılarak bunun tamtersine gitmişlerdir. Rus sevgisi her tarafta seziliyor. Eskiden Rus aleyhtarlığında çok ileri gitmiş olanlar arkaya çekilmişlerdir. Rus sevgisi son ay içinde Stalingrad'ın müdafaası ile hele çok artmıştır. Çünkü ingilizler bunu inanıyorlar ki Stalingrat düşecek olursa Almanya garbe dönecektir.

Rus dostluğu İngiltere'yi Avrupa nizamının kurulmasında ne derece ye kadar rus görüşünü kabule kadar götürecektir? Bu cihet sarih olarak anlaşılmıyor. Rusya'nın sulh hedefleri ne olacağını sorduğum bir zat dedi ki: "Almanya'nın parçalanması kuvvetli bir Fransa'nın, Polonya'nın kurulması ve bir Balkan federasyonunun tesisi." Bununla beraber sulh meselesinde Amerika'nın belki de daha nüfuzlu olabileceği nerkes tarafından teslim edilmektedir. Yarın sulhun ne olabileceğini sorduğum bir gazeteci dedi ki: "Amerika'ya gidiyorsanız orada daha iyi anlarsınız." Bundan sonra da Amerika'nın gittikçe daha tesirli harp rolü oynamakta olduğunu anlattı. Bu Amerika ile İngiltere arasında herhangi bir görüş ayrılığı ifade etmez. İki memleketin tam tesanüt halinde hareket ettiğine şüphe yoktur. Fakat Amerika tarafından oynanmakta olan rolün ehemmiyetinin gittikçe ağırlaşmakta olduğunun ingilizlerce anlaşıldığını göstermektedir.

İngiltere'nin her tarafında çok Amerika askeri vardır. Şu nokta iyice takdir edilmektedir ki bu muharebede Amerika İngiltere'nin Napolyon ve 1914 harplerindeki askeri rolünü oynıyacaktır. Napolyon ve 1914 muharebelerinde Avrupa'daki kara kuvveti Britanya adalarına dayanarak yıkılmıştı. Bu muharebede aynı rolün daha küçük olusunda İngiltere ve daha büyük ölçüde Amerika tarafından oynanabileceği takdir edilmektedir.

Tedbirler tam netice vermek için

(Başı 1 inci sayfada)

li mesele, vatandaşlar tarafından kurulan dağıtma teşkilâtının iyi, adaletle ve dikkatle işlemesindedir. Bu bahiste, hiç şüphesiz, Parti teşkilâtımızın rehberliği ve kontrolü büyük işe yarıyacaktır. Bazı hafif vicdanlıların her fırsattan kendi hesaplarına faydalanmak için yolsuzluğa sapmalarına karşı kontrol şiddetli, cezalar ağır olmak lâzımgelir.

Hepimiz şunu bilmeliyiz ki vazife ve mesuliyet nedir anlıyan, fazilet sahibi vatandaşlar zümresinin samimî ve gönülden yardımı, Hükümet tedbirlerinin tam neticelerini verebilmesi için en başta gelen inancalar arasındadır. İstanbuldaki son kömür dağıtımı tecrübesinden hazin dersler aldık: her yıl bu şehre verilen kömürün, bu yıl kâfi gelmiyeceği görülüp yeni kararlar alınmasına sebep nedir? Çünkü birçok kimseler, devletten alacakları kömürü kâr fırsatı gibi kullanmıya kalkışıtlar. Odunla, ağaç kömürü ile kışlarını geçirenler, Zonguldak kömürünü yakacak vasıtaları ve buna ihtiyaçları olmadığı halde, İstanbul hemşerisi olmak hakkı ile, kendileri için de kömür istediler. Maksatları bu kömürü saklamak, kışın, alabildikleri fiyata şuna buna satmaktı. Kontrol edilmesi ve tam adaletle hüküm verilmesi son derece güç olan bu meselede, kârcılar başka ihtiyaç sahiplerinin zararına hareket etmişlerdir. Dağıtma teşkilâtları, öteki maddeler için de, gene bazı kârcıların birçok hiyleler kullanabileceğini şimdiden hesaba katmalıdırlar.

Bugünkü şartlar içinde kaçamakların, yolsuzlukların tamamiyle önü alınabileceğini düşünmek hayal olur. Fakat kaçamaklar ve yolsuzluklar, tedbirlerin kendilerini tesirsiz bırakabilecek bir ehemmiyet almamalıdırlar. Bunun için de Hükümete yardım edecek serbest teşkiller ve tesisler, resmî vazife sahiplerinin olanca mesuliyetlerini benimsiyerek hareket etmelidirler.

Falih Rıfkı ATAY

Fransa'da 1400 Amerikalı tevkif edildi

Vaşington, 29 a.a. — Fransa'da 1400 amerikalının tevkifi hakkında ilk rapor bugün hariciyeye gelmiştir.

M. Hull, Amerika'nın Vichy'deki maslahatgüzarı M. Tuok'tan gelen malûmatın bu hususta gazetelerde çıkan haberlere benzediğini söylemiştir. 1400 kadar amerikan vatandaşı alman makamları tarafından tevkif edilmiştir.

TELGRAF - TELEFON - RADYO HABERLERİ

İkinci CEPHE

İngiltere'den Fransa'ya yeni bir ihtar yapıldı

Kıyılara bir çıkarma ihtimali kuvvetlidir

Londra, 29 a.a. — M. Churchill bugün Avam Kamarasında ikinci cephe hakkında tahminler ve münakaşalardan sakınılması gereğini bilhassa kaydetmiştir. M. Churchill bu demeci, "birleşmiş milletlerin taarruz saati yaklaştığı söylenmesi münasebetiyle bu hususta sorulan bir suale cevap olarak yapmıştır.

M. Churchill şöyle demiştir:

Düşmana malûmat vermemek hayati bir önemi haizdir.

Bir subayın fransızlara hitabı

Londra, 29 a.a. — İngiliz ordusundan yüksek rütbeli bir subay bugün fransız milletine hitaben bir işgal imkânı hakkında tekrar ihtarda bulunmuştur.

Bu subay ingiliz radyosunda fransızca olarak yaptığı bu ihtarda şöyle demiştir:

Fransız toprağına bir ingiliz veya müttefik çıkarma ihtimali bugün her zamankinden daha ziyade göz önünde tutulmalıdır. Keza, donanmamızın fransız sularında müdahalesini ve ingiliz hava kuvvetlerinin işgal altındaki fransız kısmındaki askeri hedeflere hücumlarını da hesaba katmanız gerektir. Bir gün, amacımıza varacağımızdan emin olduğumuz zaman taarruz başlıyacaktır. Bu amaç Hitler Almanyasının tamamiyle yenilmesinden başka bir şey değildir. Bu hücumun gününden ve yapılacağı noktadan kimseye önceden haber verilmiyecektir. Bunu uygun zamanında fransız milletine bildirmek hususundaki vadimizi tutacağız.

Hitler'e karşı küçük bir sinir harbi

Nevyork, 29 a.a. — Miami Herald gazetesi yazıyor:

İngiliz radyosunun fransızları kıyı bölgelerini boşaltmağa çağıran beyannamesinin arkasında gizli olan maksat nedir? Bizim fikrimizce, bu hitap radyo başında bulunan Hitler'e karşı küçük bir sinir harbinden başka bir şey değildir.

"Constitution" ise şöyle diyor:

Batı Avrupasında ikinci bir cephenin kurulacağından artık şüphe edilemez. Bu belki yarın, belki de 1943 te olacak, fakat muhakkak bu cephe açılarak Hitler Almanyasının tamamiyle ezilmesi neticesini verecektir.

Mr. Hull ne diyor ?

Vaşington, 29 a.a. — Dünkü basın konferansında M. Cordell Hull'in, M. Wendell Wilkie'nin Moskova'da ikinci cephenin derhal açılmasını talebeden demeci hakkında bir sual sormuştur. M. Hull, bu suale, resmî mahfillerin bu hususta demeçlerine ilâve edilecek bir şeyi olmadığı cevabını vermiştir.

Okullar yarın açılıyor

(Başı 1 inci sayfada)

şehrimizde bilhassa lise sınıflarına olağanüstü bir akın olmuş ve bu durumu karşılamak üzere dün ve bugün maarif müdürümüz Rasim Arsan'ın başkanlığında maarif müdür muavini Ferit Karslı ve şehrimizdeki lise ve orta okul müdürlerinin iştirâkiyle bir toplantı yapılarak liselerde talebe tevazününü temin etmek üzere gerekli tedbirler alınmıştır. Sınıf ve şube mevcutlarına göre öğretmenlere ders dağıtılması işi de görüşülmüştür. Bu suretle her öğretmenin haftada kaç ders okutacağı belli olmuştur Bu tedbirlere göre bazı liselerin orta kısımlarına talebe kaydedilmiyecek ve bu sınıfların yerine ikinci devre sınıfları açılacaktır. Orta okullarda talebe akını nisbeten daha azdır. Buna birçok ilk okul mezunlarının sanat ve ticaret okullarına kaydedilmek arzusu göstermeleri sebep olmaktadır

Talebenin okul dışındaki durumu

Dün yapılan toplantıda talebenin okul dışındaki durumu hakkında da görüşmeler olmuştur.

Maarif Vekilliğinin geçen ders yılı sonunda yaptığı bir tamim dairesinde kız talebenin kısa etekle ve çorapsız gezmeleri, erkek talebenin saç, kasket ve kıyafetleri, gerek ders mütalea ve gerek yemek zamanlarında talebenin sinema, kahve ve gezinti yerlerinde dolaşmaları etrafında yeniden tedbirler alınmıştır.

Talebelik şerefine uygun düşmiyen kıyafet ve vaziyette görülen talebeler derhal polis, okul veya maarif müdürlüğüne teslim edilecekleridir.

Ankara Emniyet Müdürlüğü de bu hususta gereken tedbirleri almış bulunmaktadır.

M. Hull, bunun Birleşik Amerika'da almanların tevkifine karşılık olarak yapıldığı hakkındaki alman iddialarına inanmadığını, çünkü bunu haklı gösterecek bir sebep mevcut olmadığını ilâve eylemiştir

Madagaskar

pek az mukavemetten sonra tamamiyle

İngilizlerin eline geçti

Londra, 29 a.a — Başvekil M. Çörçil bugün Avam Kamarasında cenup Madagaskar'da en son liman olan Tulear'ın Britanya kuvvetlerine mukavemetsiz teslim olduğunu haber aldığını bildirmiştir.

Madagaskar hakkında haber vermesini istiyenlere cevap olarak M. Çörçil demiştir ki:

Madagaskar'a ilk yapılan çıkarmanın muvaffakıyetini ve bu çıkarmanın her iki taraf için çok az kayıpla başarılmasını bilhassa donanmanın kabiliyetine ve kıtaların kıyıya süratle ve tam zamanında çıkarmış olmasına borçluyuz

Majunga'nın zaptından Tulear'ın zaptına kadar hareketlerin cereyan tarzı hakkında tafsilât verdikten ve bu arada M. Annet'nin mütareke talebine işaret ettikten sonra M Çörçil şunları söylemiştir:

Bu sabah adanın cenubunda zaptedilmemiş en son limas olan Tulear'ın hiçbir bombardımana ihtiyaç olmaksızın bir ültimatum üzerine teslim olduğunu haber aldım.

Fransızların pek az silâhlı mukavemet gösterdiklerinin doğru olup olmadığı kendisine sorulduğu zaman M. Çörçil şu cevabı vermiştir:

Mukavemetin daha ziyade sembolik mahiyette olduğu kanaatindeyim.

Roma niçin bombalanmıyor !

Çörçil bu süale cevap veriyor

Londra, 29 a.a — Avam Kamarasında, Roma'nın neden dolayı havadan bombalanmadığı sorulması üzerine M. Çörçil bu hususta evvelki demeçlerine katacak bir şey olmadığını söylemiştir. M. Çörçil evvelki demeçlerinde Kahire veya Atina bombalandığı takdirde Roma'nın bombalanacağını bildirmişti Bununla beraber, M Çörçil ingiliz hava kuvvetlerinin İtalya'daki askeri hedefleri 104 kere bombaladıklarını söylemiştir. Bundan başka geçen yıl Cenova bombardımanı da dahil olduğu halde deniz bombardımanları da yapıldığı gibi cenup İtalya'sına ingiliz paraşütçüleri de indirilmiştir.

M. Çörçil, şimal İtalya'sındaki elektrik tesislerine henüz hücum edilmediğini ilâve etmiştir.

Stalingrad şimalinde

almanlar yeni bir yarma yaptılar

(Başı 1. inci sayfada)

man ağır kayıplara uğramıştır. Düşmanın mevzii hücumları akim kalmıştır.

Dün gece Arkanjel limanı ve civarı bombardıman edilmiştir. Büyük yangınlar çıktığı görülmüştür.

Gündüz hücumları esnasında alman savaş uçakları İngiltere'nin doğu cenup bölgesindeki birçok kasabalarda askeri ehemmiyeti haiz tesisleri alçaktan bombalamışlardır. Great Yarmouth'un dogusunda bir yük gemisi bombalarla ağır hasara uğratılmıştır.

Stalingrad'a girildi mi ?

Berlin, 29 a.a. — 28 eylûlde Stalingrad'da alman kıtaları şiddetli savaşlardan sonra şehrin şimalindeki kısımları işgal etmişlerdir. Bu savaşlara kuvvetli savaş uçağı teşkilleri müdahale etmiştir. Düşmanın şaşırtma hücumları akim kalmıştır. Alman avcıları ve uçaksavar bataryaları 27 düşman uçağı düşürmüşlerdir.

Alman uçakları gerilere sarkıyorlar

Berlin, 29 a.a. — Doğu cephesinin merkez kesiminde alman savaş uçakları 28 eylûlde düşman hatlarının arkalarında pek uzaklarda uçarak birçok noktalarda demiryollarını ağır bombalarla tahribetmişlerdir. Raylarla birçok yükleme tesisleri ağır hasarlara uğramıştır. Cepheye gitmekte olan birçok trenler alçaktan uçan uçaklarımız tarafından yakılmıştır.

Pike uçaklarımız Rjev'in şimalindeki bölgede bolşevik asker ve tank toplu - luklarını bombardıman ederek düşmana insan, tank ve diğer ağır silâhlar bakımından ağır kayıplar verdirmiştir.

Av uçaklarımız harekâta çıkan savaş teşkillerini bütün gün himaye etmişler ve muharebe sahasındaki alman hatları üzerinde uçmuşlardır. Hava muharebelerinde 6 bolşevik uçağı düşürülmüştür.

Laval politikası karşısında İngiltere

Londra, 29 a a — Avam Kamarasında, Laval'in son baskı ve ihanet politikası üzerine İngiltere'nin Vichy karşısındaki durumu hakkında Başvekilin demeçde bulunması istenmiştir. M. Çörçil şunları söylemiştir:

Bu hususta yeni bir şey söylemiyeceğim.

Mebuslar "Laval'in başvekil tarafından kati surette takbihi gerekeceğinde" israr etmeleri üzerine M. Çörçil gülüşmeler arasında "korkarım ki, şimdiye kadar ingiliz lisanının bütün kaynaklarını tüketmiş bulunuyorum,, demiştir

Stalingrad şimalinde

sovyetler alman hatlarına girdiler

(Başı 1 inci sayfada)

Leningrat'ın parkları sonbahar yaprakları ile örtülmüştür. Ordu ve millet, çeneler kenetlenmiş, yumruklar sıkılmış ikinci bir kış harbi geçirmiye hazır bulunuyor. Bu kış mahrumiyetlerle dolu olacak fakat zaferi getirecektir.

Sovyet tebliğleri

Moskova, 29 a-a. — Öğle üzeri neşredilen sovyet tebliği:

28 eylülde kıtalarımız Stalingrad, Mozdok ve Sinyavino bölgelerinde düşmanla çarpışmınlardır Diğer cephelerde kayde değer bir şey olmamıştır

Moskova, 29 a.a. — Öğle üzeri neşredilen sovyet tebliğine ektir:

Stalingrad bölgesinde sovyet kıtaları düşmana ağır kayıplar verdirerek muharebeye şiddetle devam etmektedirler. 200 tank dağıtılmıştır. Stalingrad'ın şimal batısında kıtalarımız biraz ilerliyerek düşmanın müdafaa hatlarına girmişlerdir. 20 top alınmıştır

Mozdok bölgesinde düşman tankları ve piyadesiyle şiddetli bir muharebe cereyan etmektedir. Düşmanın müteaddit hücumları püskürtülmüş ve 8 tank tahribedilmiştir.

Batı ve merkez cephelerindeki kıtalarımız bir tepeyi işgal etmişlerdir. Düşman karşı hücumlar esnasında 800 subay ve er kaybetmiştir Bu karşı hücumlar püskürtülmüştür.

Moskova, 29 a.a. — Reuter ajansının gönderdiği hususi muhabiri Harold King yazıyor:

Almanlar büyük ölçüde hücumlarla Stalingrad'ın şimal batı dış mahallelerine ciddî bir akın yapmışlardır. Bu hücumlara yeni tanklar ve 30.000 kişilik taze piyade kuvvetleri iştirak etmiştir ki bu kuvvet müdafaa kuvvetlerine pek çok üstündür. Almanların dünkü kayıpları ağır olmuş, fakat düşman ilerleme kaydetmiştir. Bir sokak dört defa elden ele geçmiş ve savaş gündüz ve gece devam etmiştir. Gün doğarken ruslar bu sokağı muhafaza etmişler ve yalnız bir sokakta 385 ölü saymışlardır. 18 tank ve 4 sahra topu tahribedilmiştir.

Volga nehrinin, müdafilerin takviye ve iaşeleri için hayati önemi olan geçitleri alman topçusunun ve hava kuvvetlerinin mütemadi ateşi altındadır. Fakat Volgayı tehdit eden alman bataryalarından birkaçı, nehir topçekerlerinin tam zamanında ve yerinde müdahalesiyle susturulmuştur.

Voronej cephesinde ruslar meskûn bir yerde müteaddit sokağı şiddetli bir hücumdan sonra geri almışlardır.

Rjev cephesinde rusların yeni bir hücumu düşmanı bu kesimde volkanlarından sürmüştür.

Sinyavino kesiminde, Leningradın yükünü hafifletmek için yapılan savaş devam etmektedir.

HARBE DAİR

Stalingrad'ın düşmesi bahis mevzuu olamaz

Şehrin içinde

STALİNGRAD için başlıyan büyük alman taarruzu, iki ayını bitirdi ve üçüncü ayına bastı. Fakat asıl şehrin kapılarında ve nihayet şehrin içindeki muharebeler bile bir ayını doldurmuş bulunmaktadır. Zaman zaman Stalingrad'in çok nazik bir duruma girdiğinden bahsedildi, Şehrin, her an düşmesi ihtimalleri söylendi. Fakat ruslar, Verdun müdafilerine taş çıkartacak bir iymanla ve kudretle çarpışmakta Stalin'in ismini taşıyan ve rus inkılâbının Hazer şimalinde bir sembolü telâkki edilen bu şehri sonuna kadar mudafaa etmiye azmetmiş görünmektedirler. Burada sokak muharebeleri artık ev muharebeleri halini almıştır. Bu vaziyette şehrin düşmesi asla bahis mevzuu olamaz. Çünkü Stalingrad diye ortada bir şey kalmıyacak ve nihayet her evi yıkıla yıkıla şehir bitecektir. Hareketlerin inkişaf tarzından bundan başka bir mâna çıkarmak kabil midir? Nitekim Sivastopol'da da böyle olmuş, ve nihayet koca bir liman içinde ancak 8 - 10 binası ayakta durduğu halde almanların ayakları altına serilmiştir. İşte Stalingrad için de durum aynıdır.

Sokak muharebeleri

ŞİMDİ Stalingrad'da sokak muharebeleri devam etmektedir. Kazançlar ancak ele geçirilen bina sayısiyle hesabediliyor. Fakat bu binaların da sonuna kadar yıkılma - dan durabileceğini kimse temin edemez. Almanların 14 ağustosta yaptıkları gibi artık 1000 tayyare ile şehri bombardıman etmelerine ve toplarla dövmelerine de imkân kalmamıştır. Çünkü içerde alman askerleri de vardır. Şimdi söz, süngünün ve el bombasınındır; ve hattâ daha ileri giderek diyebiliriz ki, yumruğun, kolun, tekmenin, dişin ve tırnağındır. Bu arada tank muharebelerinden de bahsedilmektedir. Gerçi şehirlerin bazı sokaklarında tankların hareket yapmaları mümkündür. Fakat - Stalingrad içinde tank muharebeleri denildiği zaman bu anlaştılmamalıdır; burası, bizim bildiğimiz şehirler gibi değildir. Burada birçok mahalleler, arsalarla ve tarlalarla biribirlerinden öbek öbek ayrılmıştır. Tank muharebeleri işte bundan dolayı bu parçalar arasında yapılmaktadır. Şehrin 45 kilometre uzunluğunda olması da bu izahı makul gösterir sanırız. O halde Stalingrad içinde yapılan savaşları iki kısma ayırabiliriz:

1 — Malzeme harbi
2 — İnsan harbi

Malzeme harbi tarlaların, insan harbi sokakların işi olmuştur.

Şehirler ve müdafaa

ŞİMDİ suali tekrar edebiliriz: Stalingrad düşecek mi düşmiyecek mi? Almanlar şehre girdikten sonra ortada şehir namına bir şey bulamıyacaklarına göre, Stalingradın düşmesinin almanlar lehine hiç de esaslı bir faydası yok gibi görülür. Çünkü bir şehri almanın önemini iki bakımdan mütalea etmek gerektir:

1 — O şehri kaybeden tarafı, bir istihsal, bir hareket üssünden mahrum etmek.

2 — O şehri kendi hareket kudreti için bir dayanç noktası olarak kullanmak;

O halde eğer almanlar Stalingrad'ı alacak olurlarsa bundan esaslı bir fayda temin edemiyeceklerdir; çünkü ortalıkta şehir namına bir şey bulamıyacaklardır. Bilâkis burası, içine yerleşmiye çalışan ve şehri bir köprü başı olarak kullanmak istiyenler için daimî bir tehlike kaynağı, devamlı bir pusu vazifesini görecektir. Kaldı ki, ruslar. şehri terketmemek için âzamî itina ve gayreti de sarfetmekte ve yarım daire şeklinde sarılan Stalingrad'ı durmadan arkadan Volga yoluyla beslemektedirler. Bundan dolayıdır ki, durumu Sivastopol müdafaasiyle de mukayese etmiye imkân yoktur.

Müdafaadan alınacak dersler

STALİNGRAD müdafaası, şunu bir defa daha isbat etmiştir ki, modern harplerde yalnız müdafaa hatlarının ve şehir mukavemetlerinin ehemmiyeti vardır. Bunların arasındaki boş sahalarda harp, yalnız ve sadece, bir malzeme harbi mahiyetindedir.

Nitekim buralarda stratejiden daha çok, malzeme üstünlüğü son sözü söylemekte ve bundan sonra bir şehre ve yahut bir müdafaa mevziine yaklaşınca, o zaman savaşın ehemmiyeti artmaktadır. İşte Stalingrad'da da vaziyet tamamiyle böyle olmuştur. Ruslar koskoca şehri, tıpkı, bir istihkâm gibi kullanmak istemişler, ve bunda da cidden muvaffak olmuşlardır. Öyle ise, şehirler kurulurken, bunların sade ekonomik kıymetleri değil, belki savaş içindeki müdafaa vaziyetlerini de hesabetmenin lâzım geldiği anlaşılmaktadır. Çünkü aradaki boş sahalarda malzeme, fakat şehir içinde sadece iyman ve azim muvaffak olacaktır. Gerçi Stalingrad ilk tesisi anında bu maksatla kurulmamıştır. Fakat sonunda bu gayeye hizmet etmiştir, Zaten topyekûn harp tabirinden kastedilen mâna bu değil midir? Öyle ise fikirlerimizi şöyle toplıyabiliriz: bir şehir, iktısadi, zirai sınai ve hattâ kültürel bir merkez olduğu kadar bir müdafaa nüvesi de olmak zorundadır. Ve illâ bir memleket mesele - sinde tam olarak rolünü oynıyamaz.

Nelice

ŞİMDİ sözlerimizi hulâsa ederken şunu kaydedelim: rusların iddiasına göre, sade Stalingrad müdafaasında 200 binden fazla alman ölmüş, ve 1500 tank tahribedilmiştir. Fakat rusların da çok mikdarda ölü verdikleri, ve malzeme kaybettikleri inkâr edilemez. Çünkü alman tayyareleri ayrıca yarım daire şeklinde olan Stalingrad müdafaasının hem içine girmişler, hem de gerisini tayyarelerle bomba ateşi altına almışlardır. Diyeceksiniz ki, peki ruslar neden bu kadar bu şehri tutuyorlar? Bu, rus mukavemet azmini gösteren sembolik bir müdafaa mıdır? Rağbet Stalin'in ismine midir? Çünkü hatırlarsınız ki Stalingrad'ın eski ismi Tsaritsin'dir. O halde Çar'ı Stalin yapan bu şehrin bu kadar büyük bir kan dökerek müdafaası bahis mevzuu olmaz mı? Bu düşünce şüphesiz akla gelebilir. Fakat bunun inkılâp nazariyeleri bakımından tamamiyle platonik bir mevzu olduğu da inkâr edilemez. His başka, strateji ve hele taktik tamamiyle başkadır. Biri doğrudan doğruya kalbe, diğer vakıa ve neticeye hitabeder. Öyle ise sözlerimizi asıl şimdi hulâsa edelibilirz: Stalingrad, Kafkasya'nın en esaslı bir anahtarıdır. Almanların fazla insan kaybetmek pahasına da olsa burasını ellerine geçirmek istemelerini başka türlü izah etmiye imkân var mıdır? O halde almanlar, Kafkas hareketlerini kolaylaştırmak için ne pahasına olursa olsun Stalingrad'ı ellerine geçirmiye azmetmişlerdir. Çünkü bu sayede kanadlarını sağlıyacak, ve sonra cenubu temizliyeceklerdir. Ruslar da bunu bildikleri için Stalingrad müdafaasını uzatmak kararındadırlar. Çünkü bu müdafaa, ne kadar uzarsa, o kadar zaman kazanılacak, bu esnada da Kafkasya'nın kışı gelmiş olacaktır. O halde Stalingrad müdafaası Kafkasya, ve dolayısiyle Rusya için yapılacak bir kış harbinin dönemeç noktasıdır. Rusları büyük insan kayıplarına rağmen böyle bir müdafaada bulunmakta, ve almanları bir nesil pahasına burasını ele geçirmek için çalışmakta mazur görmek gerektir.

Mümtaz Faik FENİK

Maarif Vekilinin okullara bir tamimi

(Başı 1 inci sayfada)

hangi bir şeyi onlardan sorup öğrenebileceğiniz tabiidir. Bugünkü hayatın istediği, çabuk ve iyi iş yapabilecek şekilde çalışmayı bilen insanlardır. Bu netice, sürekli çalışma gayretini göstermekle elde edilir.

Her talebenin daha çalışkan ve daha bilgili olması, her talebenin bilgi toplamanın biraz daha artması, o talebenin şahsında milletin yeni bir değer kazanması demektir. Sıhhatinize karşı göstereceğiniz dikkat ile de milletin sağlık toplamı artacaktır. Haftada bir veya iki defa aldığınız beden terbiyesi dersleri, size her gün tekrarlamanız lâzım gelen hareketleri öğretmektedir. Bunlar da tekrarlanmadığı takdirde ders yılı başında verilip sonradan takibedilmiyen kararlar gibi neticesiz kalır. Fakat takibederseniz, sağlığınız bakımından pek çok şey kazanacağınızı pek iyi bilirsiniz.

Çocuklar; sıhhatinizi, size verilmiş millî bir emanet olarak koruyunuz. Bilgi ve sıhhatle birlikte ahlâk değerlerinizi de artırınız. Geçen mart ayının 18 inci günü Millî Şefimiz ve Cumhurreisimiz İNÖNÜ, İzmir'den bütün Türk ana ve babalarına şöyle dedi:

"Ancak ahlâklı ve karakterli çocukların bilgilerinden memleket faydalanır. Yavrularımız, memleketin ilerisi kendi ellerinde olduğunu bilerek, kudretli ve bilgili olduğu kadar, ahlâklı ve karakterli olarak yetişmelidirler. Böyle bir yüksek amaç küçük yaşta, mektep sıralarında zihinlerde yerleşirse sağlam olur."

Sık sık kendi kendinize ve gerektiği zaman başkalarının yanında "Ahlâklı ve karakterli olacağım. Bilgimle memleketime fayda getireceğim" diye tekrar ediniz ve dediğiniz gibi olunur.

Aziz Türk çocukları: bu kararlarla 1942-1943 ders yılının ödevlerini yapmıya başlayınız."

İngiliz uçakları Tobruk ve Bingaziyi bombaladılar

Kahire, 29 a.a. — Orta şark Britanya tebliği:

27-28 eylül gecesi devriyelerimizin faaliyeti devam etmiştir. Cenup kesiminde devriyelerimiz düşman devriyeleriyle işçi taburlarına hücum ederek kayıplar verdirmiştir.

Dün kara kuvvetlerimiz bakımından kayda değer bir şey olmamıştır.

27-28 eylül gecesi Bingazi, Tobruk ve Sidi Haneyş'teki hava meydanlarına muvaffakıyetle hücum edilmiştir. Gece avcılarımız Delta çevresinde bir Heinkel 111 düşürmüştür.

Dün kum fırtınaları muharebe çevresinde hareketlere mani olmussa da cereyan eden ikinci derecede ehemmiyette savaşlarda en az bir Messerschmitt 109 tahribedilmiştir. Bu hareketlerden iki uçağımız dönmemiştir.

AYNAK

Bir nutuk etrafında

İstanbul gazeteleri Fransız Büyük Elçiliğinde yapılan bir toplantıda Büyük Elçi M. Gaston Bergery'nin söylediği bir nutku tefsir ediyorlar. Büyük Elçi bu nutkunda, memleketinin kalkınma yolunda attığı adımlardan ve Fransa'ya hâkim olan yeni ruhtan uzun uzadıya bahsetmiştir. Yani kısaca, bu sözlerden şunu anlıyoruz ki, harpten önceki politika kavgalarına dalmış, parlâmento münakaşaları ve kabine değişmeleri ile didinip duran, vatan müdafaası için tedbirler alacak yerde bir tahkimli hattın arkasına çekilerek 1914 - 1918 harbinin zafer çelenkleri üzerinde horul horu uyumağı tercih eden Fransa artık yerini, yaralarını sarmağa, kalkınmağa uğraşan yepyeni bir Fransa'ya bırakmıştır.

Yeni Fransa'ya hâkim olan vaziyeti anlamak için resmî zatların nutuklarını okumağa zaten lüzum yoktur. Bu memlekette olmakta olan değişiklik, gündelik hayatın her safhasını bir ayna gibi aksettiren gazetelerin sütunlarında, binlerce vesile ile göze çarpıyor.

Daha iki yıl önce çok ağır bir yenilgiye uğramış olan Fransa, bir kibar düşkünü gibi eski rahat günlerin hayaliyle avunmağa çalışarak uyuşuk uyuşuk oturmuyor. Erkek, kadın, çocuk, herkeste aynı kalkınma azmi, aynı yenileşme hırsı seziliyor.

Dün ve bugün

Bundan daha dört yıl önce "Bir parisli kadının 24 saati,, başlığı altında, meselâ kocası evden ayrıldıktan sonra âşıkiyle buluşmağa giden, ömrünü gününü terzilerde, berberde; çaylar, ziyafetler veya balolarda geçiren, vücudunun çizgilerini bozmamak için çocuk yapmaktan kaçınan hoppa ve hafif kadınların marifetlerini okurduk.

Şimdi aynı başlık altında Georges Duhamel, bir parisli kadının evini geçindirmek ve beslenme zorluklariyle savaşmak için, kocasına ve çocuklarına bin türlü ufak şeylerin yoksunluğunu duyurmamak için yaptığı gayretlerden, katlandığı güçlüklerden bahsediyor.

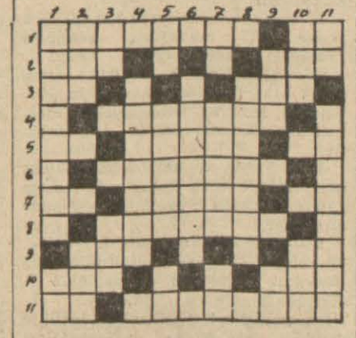

Yeni bulmacamız

Soldan sağa: 1. Bir nevi tüfek, bir harfin okunuşu, 2. eziyet, âmâ, 3. eski mabutlardan, bey, 4. mikrobik bir hastalık, 5. genişlik, ur, yaşanın kısa şekli, 6. olmamış meyve, arının yaptığı, 7. hane, iki ayrı cinsin birleşmesinden doğan, beygir, 8. çok fazla, arzu eder manasına söylenir, 9. bir kümes hayvanı, vilâyet, 10. komşu bir millet, bal yapan hayvan, 11. bir uzvumuz, ziraate muzur bir hayvan.

Yukarıdan aşağı: 1. Dişçi âletlerinden, bir nota, 2. üye, köle, 3. tersi güzel sanat, şeffaf bir madde, 4. para mukabilinde veremez, 5. bir harfin okunuşu, askeri bir birlik, tersi yüze gelen taraf, 6. bütün, lakırdı, 7. soru, edatı, sıra, bir gıda, 8. bir çalgı âleti, 9. daralt, su, 10. küçük kasaba, başına T ilâvesiyle iplik, 11. güzel sanat, lilet.

Dünkü bulmacamızın halledilmiş şekli

Soldan sağa: 1. Merak, kuyu, 2. alarak, fena, 3. keza, ova, of, 4. amiral, kese, 5. se. olay. 6. katı, apaş, 7. koza, ak, 8. açık, sınama, 9. ti (it), rel (ler), ayaz, 10. ırya (ayrı), oymalı, 11. asla, katık.

Yukarıdan aşağı: 1. Makas, batı, 2. elemek, çıra, 3. Razi, arı, YS, 4. ararot, kral, 5. ka, alık, 6. kola, Oslo, 7. yazı, YK, 8. ufak, Panama, 9. ye, elâ, ayat (taya), 10. unos (sonu), şamalı, 11. afet, kayıt.

Parisli kadın, katlandığı bunca cefaya rağmen, zarifliğinden ve güzelliğinden bir şey kaybetmemiştir. Dama gülen yüziyle o, yakınlarına da cesaret veriyor: erkek veya çocuk, ailenin öteki uzuvları da gündelik bin türlü sıkıntıya daha kolay katlanmanın yolunu buluyorlar. Mahrumiyetler nerelere kadar varmıyor ki... Geçenlerde çok muvaffak olmuş bir tiyatro temsilinden bahseden bir gazete, bunu şu satırlarla anlatıyordu:

"Kapının önünde 350 den fazla bisiklet ve... 3 tane de otomobil vardı ....,

Yenilgi karşısında gösterilen bu cesaretin sırrı nedir? Karamsarlığa kapılmamak ve en ağır felâket karşısında dahi gülümsemesini bilmek...

Asık suratlılara karşı savaş

Yalnız gazeteler değil, gazetelerin okuyucuları dahi karamsarlığa ve som ağızlılığa karşı savaş açmışlardır.

Meselâ bir okuyucu, kendi oturduğu şehirde asık suratlı kimselere rastladığı için duyduğu kederi anlattıktan sonra, kitaplarda rastladığı birkaç fikri derlemiş, bir gazetenin fıkra yazarına göndermiş. İşte bunlardan birkaç tanesi... Tadına varmak için muhakkak fransız olmak, muhakkak bir felâket geçirmiş bulunmak lâzım değil:

* Yalnız tembeller ve hainler dama asık suratlı olurlar.

* Gülümseyiş asil mahlûkların gülüşüdür.

* Gülümse! Çünkü gülümseyişin, etrafına saçılmış bir parça nese demektir.

* Hiç bir söz, hiç bir delil, güllümsiyen bir yüz kadar inandırıcı değildir.

* Sevimli ve güler yüzlü olmadıkça kendinizi, bütün vazifelerinizi yerine getirmiş sayamazsınız.

Fransız meslekdaşımız bu fikirleri saydıktan sonra yazısını aşağı yukarı şöyle bitiriyor: "Felâket ve yoksulluk içinde olmamız bize güler yüzlü olmanın faziletlerini inkâr ettirmemelidir. Her zamandan ziyade bugün, kendimiz malik olmadığımız halde başkalarına verebildiğimiz tek şey, saadettir...,,

Bu sözler gülümsemeyi unutmıyan bir milletin canlanma ve dirilme yoluna girebileceğini resmî nutuklardan daha belig bir tarzda göstermiyor m

SA. - TİR.

Vilâyetler

Bina inşa ettirilecek

Sivas Vilâyeti Daimi Encümenin - den :

1 — Kapalı zarf usuliyle eksiltmeye konulan iş :

Sivas merkezinde vilâyet matbaası binasının üst kısmısına yapılacak olan hususî idare binası inşaatıdır. Bu işin keşif bedeli 21631 lira 30 kuruştur.

2 — Eksiltme 8. 10. 942 tarihine müsadif perşembe günü saat 15 te Sivas Hükümet binası içinde vilâyet daimi encümeninde yapılacaktır.

3 — Bu işe ait evrak şunlardır: Keşif hülâsası, fiyat bordrosu, proje, yapı işleri umumi fenni şartnamesi, eksiltme şartnamesi, bayındırlık işleri genel şartnamesi ve mukavele projesidir. İstiyenler bu evrakı her gün Nafıa müdürlüğünde tetkik edebilirler.

4 — Eksiltmeye girebilmek için taliplerin 1623 liralık muvakkat teminatı Sivas hususî muhasebe veznesine yatırıklarına dair makbuzunu veya bu miktarda şayanı kabul mektubunu ve 942 yılına ait Ticaret vesikasiyle eksiltme gününden en az üç gün evvel Sivas valiliğine mümasili işleri muvaffakiyetle başardıklarına dair referanslarıyle birlikte müracaatla alacakları ehliyet vesikasını teklif mektubu zarfiyle birlikte dış zarfa koymaları ve keşif doslarını tetkik ve imza etmiş bulunmaları lâzımdır.

5 — Teklif mektuplarına ait iç ve dış zarfların ve vesaikin dörüncü madde hükümlerine ve kanunî tariflere uygun bulunması lâzımdır. Postada vaki gecikmeler kabul edilmez.

6 — İsteklilerin teklif mektuplarını 2 inci maddede yazılı tarihte saat 14 e kadar encümen reisliğine makbuz mukabilinde tevdi etmeleri ilân olunur. (10141-8229) 4227

Ahşap araba tekerleği alınacak

Erzurum Silâh Fabrikası Müdürlüğünden:

1 — Erzurum Silâh Fabrikasının ihtiyacı için alınacak 1600 adet ahşap başlıklı araba tekerleği on beş gün müddetle ve kapalı zarf usuliyle eksiltmeye konulmuştur.

2 — İhalesi 7-10-942 çarşamba günü saat 16 da fabrika binasında toplanacak satın alma komisyonuca yapılacaktır.

3 — Ahşap başlıklı araba tekerleğinin beher adedi için 15 lira 88 kuruş fiyat tahmin edilmiştir.

4 — Muvakkat teminat miktarı 1905 lira 60 kuruştur.

5 — Şeraitini öğrenmek istiyenler resmi tatil günleri hariç olmak üzere her gün fabrika müdürlüğüne müracaatla öğrenebilirler.

6 — İhale günü isteklilerin teminat mektubu veya sandık makbuzu, ticaret vesikasiyle teklif zarflarını ihale saatinden bir saat evvelisine kadar komisyona vermeleri ilân olunur. (8185) 4270

Sığır ve koyun eti alınacak

İstanbul Jandarma Satın Alma Komisyonundan :

Miktarı 57000 - 66000 kilo, cinsi sığır eti, bir kilosu95 kuruş, muvakkat teminatı 4385 lira.

Miktarı 34200 - 39600 kilo, cinsi koyun eti, bir kilosu 115 kuruş, muvakkat teminatı 3415 lira50 kuruş.

Miktarı cinsi, bir kilosunun muhammen fiyatı ve ayrı ayrı ilk teminatları yukarıda yazılı iki cins et 942 malî senesi içinde günlük ihtiyaca göre İstanbul'da teslim şartiyle 6. 10. 942 salı günü saat 15 te İstanbul Taksimde J. Sa, Al. Komisyonumuzda kapalı zarf ekssiltmesiyle alınacaktır. Her iki kalemin bir arada veya ayrı ayrı isteklilere ihalesi caizdir. Müştereken istekli olduğu takdirde iki kaleme ait muvakkat teminat 6662 lira - dır.

Alıma ait sair tafsilât şartnamesinde yazılı olup şartname 543 kuruş bedel karşılığında komisyonumuzda her gün alınır.

İsteklilerin vesika ve teminat mektup veya makbuzlarını muhtevi kanuna uygun kapalı zarf teklif mektuplarını ihale gün ve saatinden bir saat evveline kadar komisyonumuza vermeleri. (10058-8101) 4231

İmalâtı sınaiye ve istinat duvarları yaptırılacak

Çankırı Nafıa Müdürlüğünden:

1 — Eksiltmeye konulan iş: Çankırı - Kastamonu yolunun 30+000 ile 32+000 kilometreleri arasında imalâtı sınaiye ve istinat duvarları inşaatıdır. Keşif bedeli (45616) lira (72) kuruştur.

2 — Bu işe ait şartname ve evrak şunlardır:

A — Eksiltme şartnamesi,

B — Mukavele projesi,

C — Nafıa işleri şeraiti umumiyesi,

D — Şose ve kârgir inşaata dair fennî şartname,

E — Keşif ve metraj cetveli,

F — Hususî şartname,

G — Proje.

İstekliler bu evrakı Çankırı nafıa müdürlüğünde görebilirler.

3 — Eksiltme 15-10-942 tarihine müsadif perşembe günü saat 15 te Çankırı nafıa dairesinde toplanacak eksiltme komisyonunda yapılacaktır.

4 — Eksiltme kapalı zarf usuliyle yapılacaktır.

5 — Eksiltmeğe girebilmek için isteklilerin 3421.25 lira muvakkat teminat vermesi. Bundan başka aşağıdaki vesikaları haiz olup göstermeleri lâzımdır. Ticaret odasından alınmış 942 senesine ait vesika ile ihaleden en az üç gün evvel nafıa müdürlüğünden bu gibi inşaat işleri yaptığına dair ehliyet vesikası almış olmaları lâzımdır.

6 — Teklif mektupları yukarıda üçüncü maddede yazılı gün ve saatten bir saat evveline kadar eksiltme komisyonu reisliğine makbuz mukabilinde verilecektir. Posta ile gönderilecek mektupların nihayet üçüncü maddede yazılı saate kadar gelmiş olması ve dış zarfın mühür mumu ile iyice kapatılmış olması lâzımdır. Postada olacak gecikmeler kabul edilmez. (8240) 4312

Kapalı zarf usuliyle eksiltme ilânı

Nafia Vekâletinden:

Eksiltmeye konulan iş:

1 — Kocaeli su işleri on yedinci şube müdürlüğü bölgesi içinde bulunan Pamukovanın Sakarya nehrinden sulanması ve ıslâhı işleri tahmin edilen keşif bedeli fiyat vahidi esası üzerinden (1.534.838) lira (80) kuruştur.

2 — Eksiltme 27-10-942 tarihine rastlıyan salı günü saat (15) te Ankarada su işleri reisliği binası içinde toplanan su eksiltme komisyonu odasında kapalı zarf usuliyle yapılacaktır.

3 — İstekliler eksiltme şartnamesi, mukavele projesi, bayındırlık işleri genel şartnamesi, umumi su işleri fenni şartnamesiyle hususi ve fenni şartnameleri ve projeleri (50) lira karşılığında su işleri reisliğinden alabilirler.

4 — Eksiltmeye girebilmek için isteklilerin (59.795) lira (16) kuruşluk muvakkat teminat vermesi ve eksiltmenin yapılacağı günden en az üç gün evvel bir dilekçe ile Nafıa Vekâletine müracaat ederek bu işe mahsus olmak üzere vesika almaları ve bu vesikayı göstermeleri şarttır.

Bu müddet içinde vesika isteğinde bulunmıyanlar eksiltmeye giremezler.

5 — İsteklilerin teklif mektuplarını ikinci maddede yazılı saatten bir saat öncesine kadar su işleri reisliğine makbuz karşılığında vermeleri lâzımdır.

Postada olan gecikmeler kabul edilmez. (8525) 4613

Kapalı azrf usuliyle eksiltme ilânı

Maraş Nafıa Müdürlüğünden:

1 — Eksiltmeye konulan iş: Maraş-Göksün-Kayseri yolunun 55+000 ıncı kilometresindeki İnceyer devlet ormanlarından Elâzığ - Van hattı inşaatı ihtiyacı için yüzde 90 sanı 8 metre tulünde ve yüzde 10 u 9 metre tulünde olmak üzere ceman 2500 adet çam telgraf direğinin ormandan kesilmesi ve Fevzipaşa - Diyarbakır demiryolu üzerisdeki Eloğlu istasyonuna nakil ve vagon üzerinde teslimi 14655 lira muhammen bedel ile evvelce eksiltmeye çıkarılmış is de talip çıkmadığından bu kere fiyat tezyidi suretiyle yeniden eksiltmeye çıkarılmıştır

2500 adt telgraf direğinin bu defaki muhammen bedeli 27002 liradır.

2 — Bu işe ait şartnameler ve evrak şunlardır:

a) Eksiltme şartnamesi.

b) Fenni şartname.

c) Mukavele projesi.

İstiyenler bu evrakı nafıa dairesinde görecekleri gibi 135 kuruş bedel mukabilinde satın alabilirler.

3 — İhale 20 10. 942 salı günü saat 15 te yapılacaktır.

4 — Eksiltme kapalı zarf usuliyle yapılacaktır.

5 — Eksiltmeye girebilmek için isteklilerin 2025 lira 15 kuruş muvakkat teminat vermesi, ihale gününden en az üç gün evvel bir istida ile vilâyet makamısa müracaat olunarak ehliyet vesikası almaları lâzımdır. Ehliyet vesikası ve ticaret odasından alınacak vesikayı hamil olmıyanlar eksiltmeye kabul edilmezler.

6 — Teklif mektupları 3 üncü maddede yazılı saatten bir saat evveline kadar Nafıa dairesine getirilerek eksiltme komisyonu reisliğine makbuz mukabilinde verilmelidir. Posta ile gönöderilecek mektupların nihayet 3 üncü maddede yazılı saate kadar gelmiş olması ve dış zarfın mühür mumu ile iyice kapatılmış bulunması lâzımdır Postada vukubulacak gecikmeler kabul edilmez.

(8541) 4616

Yol tamir ettirilecek

Antalya vilâyet encümeninden:

1 — Eksiltmeye konulan iş: (Antalya - Manavgat yolunu 75+000 - 80+000 kilometreleri arası tamiratı esasiye işi,

2 — Keşif bedeli (17530) lira (56) kuruştur.

3 — Bu işe ait şartname ve evrak şunlardır: A) Keşif, B) Hususi fennî şartname, C) Grafik, D) Şartname, E) Mukavelename (bu evraklar vilâyet encümeninde ve Antalya Nafıa Müdürlüğünde görülebilir).

4 — Eksiltme 16-10-942 cuma günü saat 15 te Antalya'da vilâyet encümeninde yapılacaktır.

5 — Eksiltme kapalı zarf usuliyle ve vahidi fiyat üzerinden yapılacaktır

6 — Taliplerin 2490 sayılı kanunun 32 inci maddesinin tarifatı dairesinde tanzim edecekleri teklif mektuplarını muayyen günde saat 14 de kadar vilâyet makamına vermiş veya posta ile göndermiş olmaları lâzımdır.

7 — Eksiltmeye girebilmek için isteklilerin 1314 lira 80 kuruşluk muvakkat teminat yatırmaları ve bundan başka aşağıdaki vesikaları ibraz etmeleri şarttır.

1 — Bu işe girebilmek çin Nafıa Müdüriyeti ehliyet komisyonundan alınmış müteahhitlik vesikası.

2 — Cari seneye ait ticaret odası vesikası. (10450-8542) 4617

İnşaat yaptırılacak

Zonguldak Nafıa Müdürlüğünden:

Zonguldak vilâyeti içinde Saframbolu - Araç yolunda yapılacak 274 912 lira 30 kuruş keşif bedelli ikmali inşaat işi kapalı zarf usuliyle eksiltmeye konulmuştur. Eksiltmesi 16-10-942 günü saat 16 da Zonguldakta nafıa müdürlüğü odasında yapılacaktır. Eksiltme şartnamesi ve buna müteferri evrak nafıa müdürlüğü kaleminde görülebilir. Muvakkat teminat 14747 liradır.

İşin bedeli 30 gün fasıla ile Nafıa Vekâletince gönderilecek tediye emrinden verilecektir. Eksiltmeye girmek istiynlerin ihale gününden en az üç gün evvel Zonguldak vilâyetine müracaat ederek vilâyet makamından alınmış müteahhitlik ehliyet vesikasiyle ticaret odasından bu yıl içinde alınmış vesika ve muvakkat teminatlariyle birlikte ihale saatinden bir saat evvel makbuz mukabilinde teklif mektuplarını vermeleri ilân olunur.

(10448-8544) 4619

Eczacı kalfası alınacak

Kütahya Memleket Hastanesi Baştabipliğinden:

İaşe ve ibatesi Kütahya memleket hastanesine ait olmak üzere (40) lira ücretli hastane eczacı kalfalığı münhaldir. Bu vazifeyi yapabilecek kabiliyet ve kudrette olanların bonservisleriyle ve yedlerindeki hüsnühal ve mektep vesikalariyle 10 teşrinievvel 942 tarihine kadar hastane başhekimliğine müracaatları ilân olunur.

(8600) 4621

Şose tamir ettirilecek

Balıkesir Nafıa Müdürlüğünden :

1 — Eksiltmeye konulan iş:

Bandırma - Balıkesir - Sındırgı yolunun 34 + 450 — 37 + 650 inci kilometreleri arasında şose esaslı tamiratı (24741) lira 76 kuruşluk keşif bedeliyle ve kapalı zarf usuliyle eksiltmeye çıkarılmıştır.

2 — Eksiltmesi 17-I. ci Teş-942 cumartesi günü saat 11 de Nafıa Müdürlüğünde müteşekkil nafıa eksiltme komisyonunda yapılacaktır.

3 — Bu işe ait bayındırlık işleri genel şartnamesi, şosa, köprüler fenni şartnamesi, keşif, metraj, silsilei fiyat cetveli, fennî şartname, taş, kum, su vasatî mesafe cetveli, eksiltme şartnamesi ve mukavele projesi nafıa dairesinde isteklilere gösterilir.

4 — Eksiltmeye girmek için isteklilerin 1855 lira 63 kuruş muvakkat teminat vermeleri ticaret odası vesikası ibraz etmeleri, bu işi başarabilecek ehli - yet ve iktıdarda olduklarına dair ihale gününden üç gün evvel vilâyete müracaatla usulü dairesinde alacakları ehliyet vesikasını göstermeleri ve üçüncü maddede yazılı evrakı okuyup kabul ettiklerine dair imza etmeleri 2490 sayılı kanun hükümleri dairesinde hazırlıyacakları kapalı zarflarını 17-10-942 cumartesi günü 10 a kadar komisyon reisliğine vermeleri lâzımdır. Postada vukubulacak gecikmeler kabul edilmez.

(10451-8543) 4618

Tamirat yaptırılacak

İstanbul Belediyesinden:

Mısır çarşısının tamiri müteahhit namı hesabına kapalı zarf usuliyle eksiltmeye konulmuştur. Tadilen tanzim olunan yeni keşif bedeli (392650) lira (40) kuruş ve ilk teminatı (17456) lira (2) kuruştur.

Mukavele, eksiltme, nafıa işleri umumi, hususi ve fenni şartnameleri, proje keşif hülâsalariyle buna müteferri diğer evrak (19) lira (64) kuruş mukabilinde belediye fen işleri müdürlüğünden verilecektir.

İhale 15-10-942 perşembe günü saat (15) te daimi encümende yapılacaktır.

Taliplerin ilk teminat makbuz veya mektupları ihale tarihinden (üç) gün evvel belediye fen işleri müdürlüğüne müracaatla alacakları fenni ehliyet, imzalı şartname ve buna müteferri evrak ve kanunen ibrazı lâzım gelen diğer vesikalariyle birlikte 2490 No. lu kanunun tarifatı çevresinde hazırlıyacakları tkelif mektuplarını ihale günü saat (14) e kadar daimi encümene vermeleri lâzımdır. (188) (4)

Kapalı zarf ilânı

Kocaeli vilâyeti Nafıa Müdürlüğünden:

Karamürsel - İzmit yolunun 35+500 - 37+959 kilometreleri arasındaki (36178) lira (59) kuruş keşif bedelli şose inşaatı 23/9/942 tarihinden itibaren yirmi gün müddetle kapalı zarf usuliyle eksiltmeye konmuştur. Bu işe ait mukavele projesi keşif ve evrakı saire Nafıa Müdürlüğünde görülebilir. Muvakkat teminat 2713 lira 40 kuruştur. İsteklilerin ihale tarihinden üç gün evvel müracaatla Nafıa Müdürlüğünden alacakları vesaika istinaden yeni yıla ait ticaret odası vesikası 2490 sayılı kanun ahkâmına tevfikan tanzim edecekleri teklif mektupları ile birlikte 16-10-942 cuma günü saat 15 e kadar müracaatla mektuplarını Nafıa Müdürlüğünde müteşekkil ihale komisyonuna vermeleri lâzımdır. (4500)

Orman Koruma

Kışlık elbise diktirilecek

Orman Koruma Genel Komutanlığı Satın Alma Komisyonundan :

1 — Birliklerin ihtiyacı için 3000 takım elbisenin dikimi kapalı zarf usuliyle eksiltmeye konulmuştur. İhalesi 8 - birinciteşrin - 1942 perşembe günü saat 14 te Orman Koruma Genel K. binasındaki satın alma komisyonunda yapılacaktır.

2 — Muhammen bedeli 10500 lira olup muvakkat teminatı 787 lira 50 kuruştur.

3 — Taliplerin ihale satinden bir saat evveline kadar teklif mektuplarını komisyona vermiş olacaklardır. (8188) 4321

Kaput diktirilecek

Orman Koruma Genel K. Satın Al. Ko. dan:

1 — Birliklerin ihtiyacı için 2500 adet kaput dikimi kapalı zarf usuliyle eksiltmeye konulmuştur. İhalesi 19 birinciteşrin 1942 pazartesi günü saat 15 te Orman Koruma Genel K. binasındaki satın alma Ko. da yapılacaktır.

2 — Muhammen bedeli 6250 lira olup muvakkat teminatı 468 lira 75 kuruştur.

3 — Taliplerin ihale saatinden bir saat evveline kadar teklif mektuplarını komisyona vermiş olacaktır.

(8401) 4539

YARIN
matinelerden itibaren
ULUS SİNEMASI
Yeni
1942 — 1943
sinema mevsimine başlıyor.
Bu mevsimde göreceğiniz filmlerden bazıları
Denizler Arslanı: Errol Flynn
Kahramanlar Diyarı: Errol Flynn
Kanlı Saltanat: Claudette Colbert
Aloma: Dorothy Lamour
Aşk Cenneti: Charles Boyer
Bir Şarkı Daha: Ann Sheridann
Bobstiller Kralı: Akim Tamiroff
Boğuşan Çeteler : Edvard Robinson
Boşanmak İstiyorum: Jean Blondel
Şark Bülbülü: Dorothy Lamour
Kadın ve Şeytan: Bob Hope
Kayzerle Dans: Marika Rökk
Büyük Aşk: Zarah Leander
Çıldırtan Aşk: Ann Sheridann
Cehennem Yıldızı: Ann Sheridann
Cihan Hâkimi: Gary Cooper
Çalınmış Cennet: J. Wayne
Gönüllü Asker: Dorothy Lamour
Gece Bülbülü: Ann Sheridann
İstihbarat Ajanı: J. Mc. Crea
Kaldırım Yosması: W. Leige
Istirap Geceleri: W. Leige
Dans ve Gençlik: M. Ohara
Gece Gündüz Benimsin : Hilde Krahl
İsveç Bülbülü: İlsa Verner
Lizbon Geceleri: F. M. Murray
Mehtaplı Gece: Dorothy Lamour
Memnu Meyva : Barbara Stanwyck
Mr. Hektor: Fernandel
Sahil Tarayıcıları: C. Laughton
Son Yarış: Ann Sheridann
Uçankaleler: Ray Milland
Üç Kahraman: Fred Mc. Murray
Veda Pusesi: Don Amech
Yalnız Değiliz: Paul Muni
Yaralı Kalpler: M. Carrol
Zafere Doğru: Frederic March
Zanzibar Yolu: Dorothy Lamour
Şafağa Doğru: Charles Boyer

Bir garson iş arıyor

Alafrangadan anlar tecrübeli bir garson elçilikler yanında, yüksek aileler yanında iş arıyor Adres Ulus'ta garson rumuzuna müracaat. 2606

NAFIA VEKÂLETİ

Regülatör sifon kanal ve çeşitli sınaî imalat

Nafıa Vekâletinden:

Eksiltmeye konulan iş:

1 — Su işleri on birinci şube müdürlüğü bölgesi içinde Silifke ovasının sulanması için Göksu nehri üzerinde yaptırılacak regülâtör Sifon kanal ve muhtelif sınaî imalât inşaatı. Tahmin edilen keşif bedeli fiyat vahidi esası üzerinden 1.305.633 lira 87 kuruştur.

2 — Eksiltme 19-10- 942 tarihine rastlıyan pazartesi günü saat (15) te Ankara'da Su İşleri Reisliği binası içinde toplanan su eksiltme komisyonu odasında kapalı zarf usuliyle yapılacaktır.

3 — İstekliler eksiltme şartnamesi, mukavele projesi, Bayındırlık işleri genel şartnamesi, umumi su işleri fennî şartnamesi ile hususi ve fennî şartnameleri ve projeleri 50 lira karşılığında Su İşleri Reisliğinden alabilirler.

4 — Eksiltmeye girebilmek için isteklilerin 52919 lira 2 kuruşluk muvakkat teminat vermesi ve eksiltmenin yapılacağı günden en az üç gün evvel bir dilekçe ile Nafıa Vekâletine müracaat ederek bu işe mahsus olmak üzere vesika almaları ve bu vesikayı göstermeleri şarttır.

Bu müddet içinde vesika isteğinde bulunmıyanlar eksilmeye giremezler.

5 — İsteklilerin teklif mektuplarını ikinci maddede yazılı saatten bir saat öncesine kadar Su İşleri Reisliğine makbuz karşılığında vermeleri lâzımdır.

Postada olan gecikmeler kabul edilmez. (7866) 4172

Kereste alınacak

Nafıa Vekâletinden :

16-10-942 cuma günü saat 15 te Ankara'da Nafıa Vekâleti binası içinde malzeme müdürlüğü odasında toplanan malzeme eksiltme komisyonunda (23750) lira muhammen bedelli 200 M2 kereste - nin kapalı zarf usulü ile eksiltmesi yapılacaktır.

Eksiltme şartnamesi ve teferruatı bedelsiz olarak malzeme müdürlüğünden alınabilir.

Muvakkat teminat (1781) lira (25) kuruştur.

İsteklilerin teklif mektuplarını muvakkat teminat ve şartnamesinde yazılı vesaik ile birlikte aynı gün saat 14 e kadar mezkûr komisyona makbuz mukabilinde vermeleri lâzımdır.

(8455)) 4614

BAŞVEKÂLET

Benzin ve motor yağı alınacak

Başvekâlet Evrak ve Levazım Müdürlüğünden:

1 — Başvekâlet otomobilleri için 10250 ilâ 14500 litre benzinle 365 ilâ 480 kilo motör yağı alınacaktır.

2 — İhale 2490 sayılı artırma eksiltme ve ihale kanunu gereğince kapalı zarfla yapılacaktır.

3 — Tahmin edilen bedel 3685.92 ilâ 5175.35 liradır.

4 — Muvakkat teminat akçesi 388 lira 15 kuruştur.

5 — İhale 15 birinciteşrin 942 tarihinde öğleden sonra saat 14 de Başvekâlet binasında toplanacak komisyonda yapılacaktır.

6 — Kapalı zarfla satın alma şartnamesi evrak ve levazım müdürlüğünde her gün görülebilir.

(8399) 4445

İnhisarlar Umum Md.

İnşaat yaptırılacak

İnhisarlar Umum Müdürlüğünden

1 — Proje ve keşfi mucibince idaremizin Ankara'da Kılıçlarda yaptıracağı dinamit deposu ve bekçi evi inşaatı işi 11. 9. 942 tarihinde kapalı zarf usuliyle ihale olunacağından bu kere pazarlıkla eksiltmeye konmuştur.

2 — Keşif bedeli (47.760,40) lira yüzde 7,5 muvakkat teminatı (3582,03) liradır.

3 — Eksiltme 9. 10. 942 cuma günü saat 9,30 da İstanbul'da Kabataş'ta levazım şubesindeki merkez alım komisyonunda yapılacaktır.

4 — Proje ve keşif (239) kuruş mukabilinde sözü geçen şubeden ve İzmir, Ankara başmüdürlüğünden alınabilir.

5 — İsteklilerin pazarlık için tayin olunan gün ve saatte yüzde 15 güvenme parası ve şartnamenin F. fıkrası mucibince alacakları eksiltmeye iştirak vesikasiyle birlikte mezkûr komisyona müracaatları ilân olunur.

(10435-8539) 4601

ZİRAAT VEKÂLETİ

Saman alınacak

Merkez Bakteriyoloji ve Seroloji Enstitüsü Direktörlüğünden:

1 — Müessese hayvanatı için 45 ilâ 55 ton samanın açık eksiltmesi 21. 9. 942 tarihinden itibaren bir ay müddetle pazarlığa konulmuştur.

2 — Tahmin edilen bedeli 4675 liradır.

3 — Muvakkat teminatı 350 lira 65 kuruş olup banka mektubu veya vezne makbuzu ve hazine tahvili ve bono teminat olarak alınır.

4 — İhalesi 22. 10. 942 perşembe günü saat 15 tedir. Şartnamesi müdüriyetten bedelsiz olarak verilir. 2490 sayılı kanunda yazılı şartları haiz olan isteklilerin muayyen gün ve saatte Ziraat Vekâleti muhasebe müdürlüğünde toplanacak olan satın alma komisyonuna müracaatları. (8313) 4365

Devlet Orman İşletmesi

Satılık çam odunu

Devlet Orman İşletmesi Kars Münferit Bölge Şefliğinden:

1 — Oltu kazasının Uzunçayır mevkiinde istif edilmiş 626.125 metremikâp kerestelik çam odunu arttırmıya konulmuştur.

2 — Muhammen bedel 9391 lira 88 kuruştur.

3 — Muvakkat teminat 704 lira 39 kuruştur.

4 — İhale 10-10-942 tarihine müsadif cumartesi günü saat 11 de Kars Orman Çevirge Müdürlüğü binasında münferit bölge şefliğinde yapılacaktır.

5 — Şartname ve mukavele projeleri Ankara'da Devlet Orman İşletmesi merkez revir amirliğinde ve Karsta orman müdürlüğünde görülebilir. (8360) 4363

Satılık çam odunu

Devlet Orman İşletmesi Kars Münferit Bölge Şefliğinden :

1 — Oltu kazasının Uzun Çayır mevkiinde istif edilmiş 613.786 metre mikâp kerestelik çam odunu arttırmaya çıkarılmıştır.

2 — Muhammen bedeli 9206 lira 80 kuruştur.

3 — Muvakkat teminat 690 lira 51 kuruştur.

4 — İhale 10-10-942 tarihine müsadif cumartesi günü saat 11 de Kars Orman Çevirge Müdürlüğü binasında Kars Münferit Bölge Şefliğinde yapılacaktır.

5 — Şartname ve mukavele projeleri Ankara'da Devlet Orman İşletmesi Merkez Revir âmirliğinde ve Kars Orman müdürlüğünde görülebilir.

(8361) 4364

Devlet Konservatuvarı Md.

Kereste ve kontrplâk alınacak

Devlet Konservatuvarı Müdürlüğünden :

1 — Okulumuz için 40 m3 muhtelif kereste ile 150 adet muhtelif ebatta kontrplâk kapalı zarf usuliyle ve 15 gün müddete eksiltmeye konmuştur.

2 — Muhammen bedel 6075 lira olup muvakkat teminat 455 lira 63 kuruştur

3 — İhale 10 10. 942 tarihine rastlıyan cumartesi günü öğleden evvel Mektepler Muhasebeciliği binasında teşekkül edecek komisyonda saat 10.30 da yapılacaktır.

4 — İsteklilerin ihale saatinden en az yarım saat evvel teminat makbuzu, Ticaret Odasından alacakları vesika ile teklif zarflarını komisyona vermeleri şarttır

5 — Evsaf ve şartları gösteren şartname okul idaresindedir. 4446

Tapu ve Kadastro

Tapu tesçili

Çankaya Tapu Sicil Muhafızlığından:

Mamakta devletin hüküm ve tasarrufu altında olup Naile Ekelge'nin işgalinde bulunan şarkan İpekdayı garben Kayaş asfaltı, şimalen Ramizin işgalindeki cenuben kısmen Mustafa ve kısmen de Recebin işgalindeki hazine yerleriyle mahdut gayri menkulün hazine namına tescili defterdarlıktan istenilmiştir.

Bu yerin tapuda kaydı bulunmadığından tasarrufunu tahkik ve mesahasının icrası için 15-10-942 tarihinde mahalli. ne memur gönderileceğinden hak iddiasında bulunanların tahkik memuruna veya daha evvel muhafızlığımıza müracaat eylemeleri ilân olunur.

(8578) 4622

Tapu tesçili

Çankaya Tapu Sicil Muhafızlığından:

Mamak'ta kâin devletin hüküm ve tasarrufu altında bulunan ve Halil Erciyiş tarafından işgal olunan şarkan dere, garben kısmen ekmekçi Zeynel'in ve kısmen Kerim'in işgalindeki hazne yeri şimalen kayalık cenuben Atiye hanesi ile çevrili yerin defterdarlıkça hazine namına tescili istenilmiştir.

Bu yerin tapuda kaydi olmadığından tasarrufunun tahkik ve mesahasının icrası için 15-10-942 tarihinde keşfi için mahalline memur gönderileceğinden hak iddiasında bulunanların ellerindeki vesikalariyle birlikte tahkik memuruna veya daha evvel muhafızlığımıza müracaat eylemeleri ilân olunur. (8579) 4623

Ankara Bira Fabrikası

Kadife koltuk ve saire alınacak

İnhisarlar Ankara Bira Fabrikası Müdürlüğünden :

Açık eksiltme suretiyle 3 adet kadife koltuk 3 adet küçük koltuk, 1 adet orta masası ve 2 adet sigara sehpası satın alınacaktır. Muhammen bedeli 1155 lira, muvakkat teminatı 86 lira 63 kuruştur.

Resimler ve şartname her gün fabrikada görülebilir. Eksiltmenin 8-10-942 perşembe günü öğleden sonra saat 15 te Gazi Orman Çiftliğindeki Bira Fabrikasında komisyon huzurunda yapılacağı ilân olunur. (8308) 4369

Bir aydanberi bütün ihtimamla iç tezyinatı en güzel bir şekilde hazırlanan
PARK SİNEMASI
Bu gece saat 21 de
Alkazar Muhasarası
Türkçe sözlü fevkalâde filmi ile açılıyor. İspanya'da geçen müthiş ve hakikî sahnelerle dolu kanlı mücadeleleri gösteren muazzam kahramanlık ve fedakârlık filmi.
FİLME İLÂVETEN
Türkçe izahatlı İstanbul 30 ağustos geçit ve İNÖNÜ gezisinin açılış törenleri.

Son Gün ve Son Gece
ULUS Sinemasında
İki Film Birden
Saat: 14.30
I - Kanatlı insanlar
Ray Milland — — Fred Mc Murray
II - Üç arkadaş
Robert Taylor — — Robert Young
SUARE: 20 de
ÜÇ ARKADAŞ
— ve —
Kanatlı İnsanlar
Telefon : 6294

Şarap yapmak istiyen bağ sahiplerine

Ankara İnhisarlar Baş Müdürlüğünden :

4250 sayılı ispirtolu içkiler inhisarı kanununa göre kendi kullanmaları için kendi bağları mahsulünden (500) litreye kadar şarap yapanlar resim ve vergiye tâbi değilse de şarap yapmak istiyenler ne miktar şarap yapacaklarını ilk evvel bir beyanname ile İnhisarlar İdaresine bildirmiye mecburdurlar.

Üzümü hariçten satın alarak zati ihtiyaçlarına mahsus şarap yapanlar da evvelce olduğu gibi imalâta başlamadan önce yapacakları şarabın miktarını bir beyanname ile İnhisarlar idaresine bildirip hususi istihlâk resmini ve müdafaa vergisini idareye verdikten sonra şarap yapabileceklerdir.

Keyfiyet alâkadarlara ilân olunur. (6712) 4547

Orman Çiftliği Karadeniz havzu yarından itibaren kapanıyor

Devlet Ziraat işletmeleri Kurumu Umum Müdürlüğünden :

Orman Çiftliği Karadeniz havzunun 1 İlkteşrin 1942 de kapanacağını sayın halkımıza bildiririz.

Satılık arsalar

İstanbul Belediyesinden:

Taksimde Cumhuriyet caddesinde eski mezarlık arasından müfrez sahalı arsalar

Tahmin bedeli beher metre murabbaı	İlk teminatı	Şartname bedeli ve saire	Parsel No.	Metre murabbaı
100,00	5712,50	4,46	2	892,50
100,00	5712,50	4,46	3	892,50
100,00	5362,50	4,11	4	822,50
100,00	5362,50	4,11	5	822,50
100,00	5362,50	4,11	6	822,50
100,00	5362,50	4,11	7	822,50
100,00	4640,00	3,39	8	678,00
100,00	4605,00	3,36	9	671,00
100,00	5257,50	4,00	10	801,50
100,00	5250,00	4,00	11	800,00
100,00	5275,00	4,00	12	805,00
100,00	5275,00	4,00	13	805,00
100,00	5240,00	3,99	14	798,00
100,00	5187,50	3,94	15	787,50
100,00	5257,50	4,00	16	801,50
100,00	5257,50	4,00	17	801,50
100,00	3850,00	3,50	18	700,00

Tahmin bedeli ile ilk teminat miktarları ve mesahai sathiyeleri yukarıda yazılı Taksimdeki mezarlık arsasından müfrez 2 ilâ 18 parsel numaralı 17 parça arsa şeraiti veçhile binalar inşa edilmek üzere kapalı zarf usuliyle arttırmaya konulmuştur. İhaleleri 15-10-942 perşembe günü saat 15 te İstanbul belediyesi daimi encümeni odasında yapılacaktır. Bu arsalara ait şartname, proje ve sair evrak yukarıda hizalarında gösterilen bedeller üzerinden hesap işleri müdürlüğünden alınacaktır. Şeraiti öğrenmek istiyenler her gün belediye imar müdürlüğünden malûmat alabilirler. Taliplerin ilk teminat makbuz veya mektupları ve kanunen ibrazı lâzım gelen diğer vesikalariyle 2490 numaralı kanunun tarifatı çevresinde hazırlıyacakları teklif mektuplarını ihale günü saat 14 e kadar daimi encümene vermeleri lâzımdır. (189) (5)

Ankara Vâliliği

Etüd işleri

Ankara Valiliğinden:

1 — Balıkesir — Eskişehir — Ankara yolunun Sivrihisar — Haymana kısmında yapılacak etüt işinin ihalesi 1-10-942 tarihine rastlıyan perşembe günü saat 15 te nafıa komisyonunda yapılmak üzere kapalı zarf usuliyle eksiltmeğe konulmuştur.

2 — Keşif bedeli (20390) lira ve muvakkat teminatı 1529 lira 25 kuruştur.

3 — İsteklilerin muvakkat teminat mektup veya makbuzu ticaret odası vesikası ve bu işe ait olmak üzere nafıa müdürlüğünden alacakları heliyet vesikalariyle birlikte sözü geçen gün ve saatte nafıa komisyonuna gelmeleri.

4 — Buna ait keşif ve şartnameyi her gün nafıa müdürlüğünde görebilecekleri. (7925) 3927

Tamirat yaptırılacak

Ankara Valiliğinden:

Keşif bedeli 1649 lira 50 kuruştan ibaret bulunan merkez İsmetinönü ilk okulunun tamiri açık eksiltmeye konulmuştur. İsteklilerin şartnameyi görmek üzere her gün Maarif müdürlüğüne ve ihale günü olan 1-10-942 perşembe günü saat 15 te ve teminat akçesini hususi muhaseb müdürlüğü veznesine yatırarak daimi encümene müracaatları ilân olunur. (8021) 4052

Tamirat yaptırılacak

Ankara Valiliğinden:

Keşif bedeli 584 liradan ibaret olan Ankara merkez Cumhuriyet ilkokulunun tamiri açık eksiltmeye konulmuştur. İsteklilerin şartnameyi görmek üzere her gün maarif müdürlüğüne ve ihale günü olan 1. 10. 942 perşembe günü saat 15 te ve teminat akçesini hususi muhasebe müdürlüğü veznesine yatırarak daimi encümene müracaatları ilân olunur.. (8022) 4053

Kum parseli ihalesi

Ankara Valiliğinden :

Çubuk çayı mecrasında 1 numaralı kum parseli 8-10-942 perşembe günü saat 15 te vilâyet daimi encümeninde ihalesi yapılmak üzere açık arttırmaya çıkarılmıştır.

Senelik muhammen nbedeli 1030 liradır.

Taliplerin % 7,5 teminatlariyle birlikte mezkûr gün ve saatte vilâyet daimi encümenine şartnamesini görmek istiyenlerinn her gün hususi muhasebe tahakkuk müdürlüğüne müracaatları ilân olunur. (8346) 4443

Satılık hayvanlar

Ankara Valiliğinden:

1 — Beher adedinin kıymeti 40 ilâ 50 lira olarak tahmin edilen 3 baş binek hayvanı 30. 9 942 tarihine müsadif çarşamba günü pazarlıkla satılacaktır.

2 — İsteklilerin gününde Akköprüde hayvan satış pazarında saat 7,30 da bulunmaları.

Fazla malûmat istiyenlerin defterdarlık millî emlâk müdürlüğüne müracaatları. (8580) 4625

Esnafın nazarı dikkatine

Belediye Reisliğinden:

3489 sayılı pazarlıksız satış kanununa muhalif hareketinin tekerrüründen dolayı Anafartalar caddesinde Adliye Sarayı yanında Ali Rıza Hamamcı'ya ait 225 sayılı manifatura mağazası 24 saat müddetle kapatılmıştır (8607) 4624

CEMİYET HAYATI

1361 H. senesi Sadakai fıtır cetveli

Ankara Müftülüğünden :

Cinsi	Fitre Kuruş	Para
Un	63	20
Kara üzüm	167	00
Rezzakı üzümü	333	00
Çekirdeksiz üzüm	333	00
Hurma	667	00

NOT — Ankara Belediye hudutları dahilinde muteberdir.

Doğum

Arkadaşımız Baki Süha'nın evvelki gün bir kız evlâdı dünyaya gelmiştir. Yavruya uzun ömürler, genç ana ve babasına da saadet dileriz.

Kışlık şapkalar

Bn. AFİFE

Yeni modelleriyle kışlık şapka kolleksiyonunu 3 birinciteşrin 1942 den itibaren Atatürk Bulvarındaki atölyesinde müşterilerine göstermeğe başlıyacaktır. 2439

Radyo

—(30 / Eylül / 1942)—

7.30 program
7.32 jimnastik
7.40 ajans
7.55 salon orkestrası. (Şef: Necip Aşkın).
12.30 program
12.33 müzik (Pl.)
12.45 Ajans
13.00 şarkılar
18.00 program
18.03 fasıl
18.45 dans orkestrası. (Şef: Nihat Esengin).
19.30 ajans
19.45 yurttan sesler
20.15 Radyo Gazetesi
20.45 halk türküsü öğreniyoruz
21.00 evin saati
21.45 müzik (Pl.)
21.30 kimgil ailesi
21.50 Riyaseticumhur bandosu. (Şef: İhsan Künçer).
22.30 ajans
22.45 program

Ankara Levazım Amirliğine gelen ilânler

Kuru ot alınacak

Şişli As. Sa. Al. Kom. danı:
Kapalı zarf usuliyle 1000 ton kuru ot münakasaya konmuştur. Evsaf ve hususi şartlariyle teslim mahalleri komisyonda görülüp öğrenilebilir. Muvakkat teminatı 7250 liradır. İhalesi 5. 10. 942 pazartesi günü saat 15 te yapılacağından taliplerin kanuni vesikalariyle ihale saatinden bir saat evvel Harbiye'de Yd. Sb. Ok. da satın alma komisyonuna müracaatları. (7808) 3985

Ot ve saman alınacak

Yalova As. Pos. 1624 Sa. Al. Ko. dan:
Cinsi: Balyalı saman, miktarı 1936 ton, Kg. Muh. bedeli: 7 kuruş, Muv. teminatı 8026 lira, İhale tarihi 1-10-942 saat 15, şekli: kapalı zarf.
Cinsi: Balyalı kuru ot, miktarı: 2408, ton. Kg. Muh. bedeli: 10 kuruş, Muv. teminatı: 13290 lira, İhale tarihi 1-10-942, saat 16, şekli: kapalı zarf.
Cins ve miktarı ile muhammen bedeli ve muvakkat teminatları yukarda yazılı iki kalem yem maddesinin kapalı zarfla ihalesi yapılacaktır. Muhammen bedeller istihsal edilen mıntakaların en yakın istasyon veya iskelesinde teslim şartiyle olup bu miktarlar şartnamelerdeki hususi evsaflara göre komisyonumuzda her gün görülebilir.
İsteklilerin tayin edilen saatten bir saat evvel kanunun 2, 3 üncü maddelerindeki vesaiki hamil teklif mektuplarını Yalova'da bulunan komisyonumuza vermeleri. (7880) 3988

Nakliyat yaptırılacak

Van Sa. Al. Ko. dan:
Vandan şartnamesinde yazılı yerlere yapılacak nakliyat kapalı zarfla eksiltmeye konulmuştur. Muhammen bedeli 228.000 lira olup ilk teminatı 12650 liradır. Şartnamesi komisyonumuzda her gün görülebilir. İhalesi 5-10-942 pazartesi günü saat 16 da komisyonumuzun bulunduğu mahalde yapılacaktır. İsteklilerin mezkûr gün ve saatten bir saat önce teklif mektuplariyle birlikte teminatlarını komisyon reisliğine tevdi etmeleri. (7892) 3990

Sığır eti alınacak

Kars As. Sa. Al. Kom. dan:
Bir kilosuna tahmin edilen fiyat 55 kuruştan biri 160 diğeri 96 tonluk iki parti sığır eti kapalı zarf usuliyle münakasaya konulmuştur. İlk teminat 5650 ve 3890 liradır. Şartnamesi komisyonumuzda görülebilir. Eksiltmesi 2. 10. 942 cuma günü saat 15.30 da ve 16 da Kars'ta komisyonumuzun bulunduğu mahalde yapılacaktır. İsteklilerin mezkûr gün ve saatten bir saat evvel hazırlıyacakları teklif mektuplariyle teminat akçelerini komisyona vermeleri. (7893) 3991

Sığır eti alınacak

Gelibolu merkez Sa. Al. Ko. dan:
İhtiyaç için Demirtepede teslim şartiyle 100 ton sığır eti kapalı zarfla eksiltmeye konulmuştur. Muhammen bedeli 80.000 lira muvakkat teminatı 6000 liradır. Evsaf ve şartnamesi Gelibolu merkez Sa. Al. Ko. da görülebilir. İhalesi 1-10-942 perşembe günü saat 16 da satın almada yapılacaktır. (7939) 3993

Kavurma alınacak

Zara As. Pos. 3272 Sa. Al. Ko. dan
Evsaf ve şerait dairesinde 10 ton kavurma kapalı zarfla eksiltmeye konulmuştur.
Tahmin bedeli 20.000 lira olup ilk teminatı da 1500 liradır.
Eksiltme 5-10-942 pazartesi günü saat 10 da garnizon binasında yapılacaktır.
İsteklilerin mezkûr gün ve saatte mektupları komisyona vermiş veya bulundurmuş olacaktır. Posta gecikmeleri mazeret kabul edilmez.
Şartname Ankara, İstanbul Lv. Amirlikleriyle Sıvas Sa. Al. Ko. da her gün görülebilir. (7941) 3994

Koyun veya sığır eti alınacak

Sarıkamış As. Sa. Al. Kom. dan:
600 ton koyun veya sığır eti kapalı zarfla alınacaktır. Koyun etinin kilosu 110 sığır etinin kilosu 75 kuruştur Teminatları 30150 ve 21750 liradır. Şartname komisyondan alınır Kapalı zarfla eksiltmesi 2. 10. 942 günü saat 15 te yapılacaktır. Zarfların bir saat evvel komisyona verilmesi. (7976) 3999

Çeşitli eşya taşıttırılacak

As. Pos. 2290 Sa. Al. Kom. Bayburt Garnizonlar arasında 500 ton erzak yem ve mahrukat ile 104 melbusat ve teçhizat ve eşya nakli kapalı zarfla eksiltmeye konulmuştur. Erzak yem mahrukatın tahmin bedeli 25000 lira ilk teminatı 1875 liradır. Melbusat teçhizat ve eşyanın tahmin bedeli 5000 lira olup ilk teminatı 375 liradır. Nakliye şartnamesindeki ahkâm dahilinde yapılacaktır. Eksiltmesi 30. 9. 942 çarşamba günü saat 10 da yapılacaktır. İsteklilerin belli gün ve saatte komisyona müracaatları. (7979) 4002

Koyun veya sığır eti alınacak

Sarıkamış As. Sa. Al. Ko. dan:
200 ton koyun veya sığır eti kapalı zarfla eksiltmeye konulmuştur. Koyun etinin kilosuna 110 kuruş fiyat tahmin edilip teminat 12250 liradır. Sığır etinin kilosuna 75 kuruş fiyat tahmin edilmiştir. Teminatı 8750 liradır. Şartnamesi komisyondan alınır. Eksiltmesi 2-10-942 saat 15 tedir. Teklif mektuplarının saat 14 de kadar komisyona verilmesi veya ulaştırılması. (7984) 4007

Nakliyat yaptırılacak

Diyarbakır As. Pos. 3354 Sa. Al. Ko. dan:
Diyarbakır - Midyat arasında 450 ton erzak yem eşya ve malzeme nakli kapalı zarfla eksiltmeye konulmustur. İhalesi 3-10-942 cumartesi günü saat 10 da yapılacaktır. Beher ton kilometreye 60 kuruş fiyat tahmin edilmiştir. Nakil işi toptan bir kişiye ihale edilebileceği gibi 50 tondan aşağı olmamak üzere parça parça da verilecektir. İlk teminatı 3848 liradır. Şartnamesi her gün komisyonda görülebilir. İsteklilerin 2490 sayılı kanunun tarifatı dairesinde teklif ve teminat mektuplarını saat 9 a kadar Diyarbakır Sa Al. Ko. na vermeleri. (8004) 4041

Odun alınacak

Erzurum As. Sa. Al. Kom. dan:
Bayburt'ta teslim şartiyle 860 ton kuru odun kapalı zarf usuliyle münakasaya konulmuştur. Münakasa 5. 10. 942 pazartesi günü saat 17 de Erzurum Sa. Al. Kom. da yapılacaktır. Muhammen bedeli 53750 lira olup muvakkat teminatı 3938 liradır. İsteklilerin kanunun 32 maddesinde yazılı olduğu veçhile hazırlıyacakları teklif mektuplarını ihale saatinden bir saat evveline kadar komisyona vermeleri. (7982) 4005

Nakliyat yaptırılacak

Diyarbakır As. Pos. 3354 Sa. Al. Ko. dan:
Diyarbakır - Cizre arasında 350 ton erzak ve eşya nakli kapalı zarfla eksiltmeye konulmuştur. İhalesi 3- 10- 942 cumartesi günü saat 11 de yapılacaktır. Beher ton kilometre için 60 kuruş fiyat tahmin edilmiştir. Bu nakil işi toptan bir kişiye ihale edilebileceği gibi 50 tondan aşağı olmamak üzere parça parça verlebilecektir. İlk teminatı 3150 liradır. Şartnamesi her gün komisyonda görülebilir. İsteklilerin 2490 sayılı kanunun tarifatı dairesinde teklif ve teminat mektuplarını Sa. 10 na kadar D. Bakır'da As. Sa. Al. Ko. na vermeleri. (8005) 4042

Nakliyat yaptırılacak

Diyarbakır As. Pos. 3354 Sa. Al. Ko. dan:
Diyarbakır - Sinan arasında 1300 ton erzak. eşya ve malzeme nakli kapalı zarfla eksiltmeye konmuştur. İhalesi 2-10-942 cuma günü saat 10 da yapılacaktır. Beher ton kilometreye 60 kuruş fiyat tahmin edilmiştir. Bu nakil işi toptan bir istekliye ihale edilebileceği gib. 200 tondan aşağı olmamak üzere parça parça verilebilecektir. İlk teminatı 10750 liradır. Şartnamesi her gün komisyonda görülebilir. İsteklilerin 2490 sayılı kanunun tarifatı dairesinde teklif ve teminat mektuplarını vaktin de saat 9 a kadar D. Bakır As. Sa. Al Ko. na vermeleri. (8011) 4046

Nakliyat yaptırılacak

D. Bakır As. Pos. 3354 Sa. Al. Ko. dan:
Diyarbakır - Sinan - Siirt arasında 700 ton erzak yem eşya ve malzeme nakli kapalı zarfla eksiltmeye konulmuştur. İhalesi 2-10-942 cuma günü saat 15 te yapılacaktır. Beher ton kilometreye 60 kuruş fiyat tahmin edilmiştir. Bu nakil işi toptan bir istekliye ihale edilebileceği gibi 100 tondan aşağı olmamak üzere parça parça da verilebilecektir. İlk teminatı 5030 liradır. Şartnamesi her gün komisyonda görülebilir. İsteklilerin 2490 sayılı kanunun tarifatı dairesinde teklif ve teminat mektuplarını vaktinde saat 14 te kadar D. Bakır Sa. Al. Ko. na vermeleri. (8015) 4048

Nakliyat yaptırılacak

D. Bakır As. Pos. 3354 Sa. Al. Ko. dan:
Sinan - Bitlis arasında 380 ton erzak ve yem nakli kapalı zarfla eksiltmeye konulmuştur. İhalesi 2-10-942 cuma günü saat 16,5 ta yapılacaktır. Beher ton kilometreye 60 kuruş fiyat tahmin edilmiştir. Bu nakil işi toptan bir kişiye ihale edilebileceği gibi 50 tondan aşağı olmamak üzere parça parça da verilebilecektir. İlk teminatı 3772 liradır. Şartnamesi her gün komisyonda görülebilir. İsteklilerin 2490 sayılı kanunun tarifatı dairesinde teklif ve teminat mektuplarını vaktinde saat 15,5 a kadar D. Bakır Sa. Al. Ko. na vermeleri. (8016) 4049

Hububat kırdırılacak

Gelibolu Merkez Sa. Al. Kom.dan:
İhtiyaç için 4000 ton buğday ve mısırı kırması için kapalı zarfla eksiltmeye konulmuştur. Kırdırılacak buğdayın arpa veya mısırlar ciheti askeriyece fabrikanın bulunduğu iskelede motörde teslim edilecektir. Muhammen bedeli 80.000 lira muvakkat teminatı 5200 liradır. Evsaf ve şartnamesi Gelibolu Merkez Sa. Al. Kom.da görülebilir. İhalesi 2-10-1942 cuma günü saat 17 de Merkez Sa. Al. Binasında yapılacaktır. Taliplerin ihale saatinden bir saat evveline kadar 2490 sayılı kanunun istediği vesaikle birlikte teklif mektuplarını komisyona vermeleri ilân olunur. (8087) 4103

Odun alınacak

Erzincan As. Sa. Al. Kom. dan :
% 50 meyva, % 30 meşe, yüzde 20 kavak olmak üzere 2000 ton odun kapalı zarf usulü ile eksiltmeye konulmuştur. Eksiltmesi 4. 10. 942 pazartesi saat 16 da Erzincan As. Sa. Al. Kom. da yapılacaktır. Kilosuna tahmin edilen fiyat 4 kuruştur. Tutarı 80.000 lira olup muvakkat teminat 5250 liradır. Şartnamesi her gün komisyonda görülebilir. İsteklilerin kanunun 32. maddesine göre hazırlıyacakları teklif mektuplarını ihale saatinden bir saat evvel komisyon reisliğine makbuz mukabilinde vermeleri (8136) 4145

Sığır eti alınacak

Maraş As. Sa. Al. Kom dan :
Maraş birlikleri ihtiyacı için kapalı zarfla 63 ton sığır eti satın alınacaktır. Muhammen bedeli 28350 lira ilk teminatı 2126 lira 25 kuruştur. Kapalı zarfla ihalesi 7. 10. 942 günü Sa. Al. Kom. da yapılacaktır. İsteklilerin teklif mektuplariyle ihale saatinden bir saat evvel komisyona verilmiş bulunacaktır Şart ve evsafı her gün komisyonda görülebilir. (8093) 4251

Koyun eti alınacak

Maraş As. Sa. Al. Ko. dan:
Maraş birlikleri ihtiyacı için kapalı zarfla 63 ton koyun eti satın alınacaktır. Muhammen bedeli 47250 lira ilk teminatı 3543 lira 75 kuruştur. Kapalı zarfla ihalesi 7-10-942 çarşamba günü saat 15 te merkez komutanlığı binasında Sa. Al. Kom. da yapılacaktır. İsteklilerin teklif mektuplarını ihale saatinden bir saat evvel komisyona vermiş bulunacaklardır. Şart ve evsafları her gün komisyonda görülebilir. (8092) 4252

Ot ve saman alınacak

Çerkes As. Pos. 5001 Sa. Al. Ko. dan:
Aşağıda cins ve miktarları yazılı ot ve saman alınacaktır. Kapalı zarfla ihalesi 8-10-942 perşembe günü saat 11 de 5001 Sa. Al. Ko. da yapılacaktır. Evsaf ve şartnameleri her gün komisyonda görülebilir. İsteklilerin teklif mektuplarını en geç ihale saatinden bir saat evvel komisyona vermiş olmaları lâzımdır.
Cinsi: saman, miktarı 306 ton, tutarı 36720 lira, teminatı 2754 lira, ihale günü saati: 8.10-942 perşembe saat 11 de.
Cinsi: Ot, miktarı 612 ton, tutarı 73440 lira, teminatı 5508 lira, ihale günü saati: 8-10-942 perşembe saat 11 de (8091) 4253

Nakliyat yaptırılacak

Siirt As. Pos. 3059 Sa. Al. Ko dan:
Sinan'dan veya tren İloh'a geldiği takdirde İloh'tan Siirt'e 375 ton kadar erzak nakli kapalı zarf usulü ile eksiltmeye konulmuştur. İnandan Siirt'e yapılacak nakliyatın tahmin bedeli 26250 lira olup ilk teminat 1268 lira 75 kuruştur. İlohtan Siirt'e yapılacak nakliyatın tahmin bedeli 24375 lira olup ilk teminatı 1828 lira 13 kuruştur. İhalesi 9-10-942 cuma günü saat 17,20 de yapılacaktır. Şartnamesi ve evsafı İstanbul Ankara Lv. âmirliklerinden As. Pos. 3354 Sa. Al. Ko. dan ve komisyonumuzdan öğrenilebilir. İsteklilerin belli gün ve saatte teminatlariyle komisyonumuza müracaatları. (8090) 4254

Nakliyat yaptırılacak

Siirt As. Pos. 3354 Sa. Al. Ko. dan:
Sinandan ve tren İloha geldiği takdirde İlohtan Siirde 660 ton kadar buğday, un ve erzak nakli kapalı zarf usuliyle eksiltmeye konulmuştur. Sinandan Siird'e yapılacak nakliyatın tahmin bedeli 46200 lira olup ilk teminatı 3465 liradır. İlohtan Siirde yapılacak nakliyatın tahmin bedeli 42900 lira olup ilk teminatı 3217 liradır. Münakasası 15 birinciteşrin 942 perşembe günü saat 15 te Siirt As. Sa. Al. Ko. da yapılacaktır. Şartname ve evsafı Ankara, İstanbul Lv. âmirlikleri As. Pos. 3354 Diyarbakır Sa. Al. Ko. Rs. ne müracaatla görülebilir. İsteklilerin muayyen gün ve saatten bir saat evvel hazırlıyacakları teklif mektuplariyle teminat akçelerini komisyona vermeleri ilân olunur. (8054) 4257

Odun alınacak

Hadımköy As. Pos. 790 Sa. Al. Ko. dan:
Bin ton odun kapalı zarfla eksiltmeye konulmuştur. Eksiltmesi 9-10-942 cuma günü saat 15 te Bakırköyünde As. Pos. 790 Sa. Al. Ko. da yapılacaktır. İsteklilerin muayyen saatten bir saat evvel teklif mektuplarını komisyona vermeleri. 250 tondan aşağı olmamak üzere ayrı ayrı isteklilere de ihale edilebilir. Şartnamesi komisyonda görülebilir. Muvakkat teminatı 2250 liradır. (8141) 4261

Sığır ve koyun eti alınacak

Eskişehir As. Sa. Al. Ko. dan :
İhtiyaç için 100 ton sığır eti veya 75 ton sığır eti ile 25 ton koyun eti kapalı zarf usulü ile eksiltmeye çıkarılmıştır. Beher kilo sığır etine tahmin edilen fiyat 75 kuruş ve koyun etinin 110 kuruştur. Eksiltmesi 8. 10. 942 perşembe günü saat 16 da Eskişehir Lv. Amirliği Sa. Al. Ko. da yapılacaktır. Evsaf ve şartları her gün mesai zamanlarında görülebilir. İsteklilerin mektuplarını teminatlariyle birlikte sözü geçen komisyona vermiş bulunmaları lâzımdır. Posta gecikmeleri kabul edilmez. (8138) 4262

Odun alınacak

As. Pos. 1010 Sa. Al. Kom. dan B, Çekmece :
1010 birlikleri ihtiyacı için kapalı zarf usulü ile komisyonumuzda mevcut şartname mucibince 1000 ton odun alınacaktır. Muvakkat teminatı 300 liradır. İhale tarihi 7. 10. 942 çarşamba günü saat 16 dadır. İsteklilerin teklif mektuplariyle ihale günü saat 15 kadar Büyük Çekmece civarında Akçaburmaz çiftliğindeki komisyona müracaatları ilân olunur. (8135) 4263

Kemiksiz koyun eti kavurması alınacak

Van Sa. Al. Ko. dan:
22.000 kilo kemiksiz koyun eti kavurması kapalı zarfla eksiltmeye konulmuştur. Muhammen bedeli 38500 lira olup teminatı 2808 liradır. Evsaf ve şartnamesi komisyonda her gün görülebilir. Münakasası 7-10-942 çarşamba saat 15 te yapılacaktır. İsteklilerin belli gün ve saatten bir saat evvel teklif mektuplariyle birlikte teminatlarını komisyona getirmel-ri. (8167) 4288

Yün ve pamuklu kırıntı satışı

İstanbul Lv. A. Sa. Al. Kom. dan:
32680 kilo yünlü kırpıntı 3060 kilo beyaz pamuklu kırpıntı 6990 kilo renkli pamuklu kırpıntı satılacaktır. Kapalı zarfla artırması 15. 10. 942 perşembe günü saat 15 te Tophanede M. M. V. İstanbul 4 numaralı Sa. Al. Kom. da yapılacaktır. Hepsinin tahmin bedeli 36.054 lira kati teminatı 5408 lira 10 kuruştur. Kırpıntılar Defterdar'da ve Tophane dikimevlerinde görülür. Taliplerin kanuni vesikalariyle teklif mektuplarını ihale saatinden bir saat evvel komisyona vermeleri. (8393) 4431

Ambar yaptırılacak

Kayseri As. Sa. Al. Ko. das :
Keşif bedeli 167261 lira 89 kuruş olan 3 ambar inşaası kapalı zarfla eksiltmeye konulmuştur. İlk teminatı 9614 liradır. İralesi 12. 10. 942 pazartesi günü saat 16 da Kayseri Mnt. Sa. Al. Ko. da yapılacaktır. Şartnamesi her gün Kayseri, Ankara, İstanbul Sa. Al. Ko. larında görülebilir. ve istiyenlere bedeli mukabilind verilebilir. Eksiltmeye iştirak edecek olanların ihaleden nihayet 5 gün evvelinden bu işin ehli olduklarına dair şube 8 müdürlüğünden musaddak ehliyet vesikasiyle Ticaret Odasında mukayyet olduğuna dair ticaret odası vesikası ve 2490 sayılı kanunun 2 ve 3 maddelerinde yazılı vesaiki ibraz etmiye mecburdurlar. İsteklilerin teminat ve teklif mektuplarını ihale saatinden en az bir saat evvel komisyona vermiş bulunmaları ilân olunur. (8435) 4434

Koyun ve sığır eti alınacak

As. Pos. 5456 Sa. Al. Kom.dan : Amasya
Beher kilosuna 100 kuruş fiyat tahmin edilen 66 ton koyun veya beher kilosuna 60 kuruş fiyat tahmin edilen 66 ton sığır etinin kapalı zarfla eksiltmesi 12/10/942 pazartesi günü saat 11 de Amasya SA AL. KO. da yapılacaktır. Koyun etinin muhammen bedeli 66.000 lira olup ilk teminatı 4950 lira sığır etinin muhammen bedeli 39.600 lira olup ilk teminatı 2470 liradır. Şartnamesi komisyondadır. İsteklilerin belli günde saat 10 a kadar teklif mektuplarını komisyona vermiş olmaları lâzımdır. (8497) 4499

Sığır eti alınacak

Kars Sa. Al. Ko. dan:
Bir kilosuna tahmin edilen fiyat 55 kuruştan biri 930 diğeri 540 tonluk iki parti sığır eti 2490 sayılı kanunun 31 maddesine istinaden kapalı zarf usulü ile münakasaya konulmuştur. Komisyonumuzda görülebilir. Münakasası 2-10-942 cuma günü saat 16,30 da diğeri 17 de Kars'ta komsiyonumuzun bulunduğu mahalde yapılacaktır. İsteklilerin mezkûr gün ve saatten bir saat evvel hazırlıyacakları teklif mektuplarını teminatlariyle birlikte komisyona vermeleri. (7975) 3998

Çam odunu alınacak

Sarıkamış As. Sa. Al Kom. dan:
2000 ton odun (çam) pazarlıkla alınacaktır. Kilosuna 2 kuruş 50 santim fiyat tahmin edilmiş olup teminat 7500 liradır. Şartname komisyondan alınır ve görülebilir. Pazarlığı 5 10. 942 pazartesi günü saat 14 de yapılacaktır. (8475) 4603

Koyun eti alınacak

Sarıkamış As. Sa. Al. Ko. dan:
20 ton koyun etinin kapalı zarf eksiltmesinde talip çıkmadığından pazarlıkla mübayaa edilecektir. Kavurma 110 kuruş fiyatı tahmin edilmiş teminatı 3300 liradır. Şartnamesi komisyon reisliğinde görülür. Pazarlığı 5-10-942 saat 14 te yapılacaktır. (8478) 4604

Saman alınacak

Karaköse As. Sa. Al. Ko. dan:
400.000 kilo samanın 11-9-942 de yapılan kapalı zarf münakasasında talip çıkmadığından bir ay içinde pazarlıkla alınacaktır. Tahmin bedeli 18.000 lira olup ilk teminatı 1350 liradır. Evsaf kolordu evsafıdır. Pazarlığı 7.10-942 çarşamba günü saat 14 te yapılacaktır. İsteklilerin belli gün ve saatte teminat makbuzlariyle komisyona müracaatları. (8386) 4605

Kuru ot alınacak

Eskişehir As. Mnt. Sa. Al. Ko. dan:
M. M. V. ihtiyacı için 150 ton tel balyalı kuru ot pazarlıkla satın alınacaktır. Tel bayiine ait beher kilo kuru ota tahmin edilen fiyat 10 kuruştur. Pazarlığı 2-10-942 cuma günü saat 15 te Eskişehir Lv. âmirliği Sa. Al. Ko. da yapılacaktır. Evsaf ve şartları her gün mesai zamanlarında sözü geçen komisyonda görülür. İsteklilerin belli gün ve saatte teminatlariyle birlikte sözü geçen komisyona müracaatları. (8508) 4606

Saman alınacak

Eskişehir As. Mnt Sa. Al. Kom. dan:
Ordu hayvanatı ihtiyacı için 600 ton tel balyalı sap saman satın alınacaktır. Beher kilosuna tahmin edilen bedel 6 kuruştur Pazarlığı 2. 10. 942 günü saat 16 da Eskişehir Lv. âmirliği satın alma Kom da yapılacaktır. Evsaf ve şartnamesi her gün mesai zamanlarında görülür. İsteklilerin muayyen gün ve saatte temisatlariyle birlikte sözü geçen komisyona müracaatları. (8509) 4607

Sığır eti alınacak

Çanakkale Garnizon Sa. Al. Ko. dan:
İhtiyaç için 40 ton sığır eti tekarrür edecek fiyat üzerinden 5-10-942 pazartesi günü saat 11 de pazarlıkla satın alınacaktır. Evsaf ve şartnamesi komisyonumuzda her gün görülebilir. İsteklilerin mezkûr gün ve saatte kati teminatlariyle birlikte komisyonumuza müracaatları. (8511) 4608

Saman alınacak

Eskişehir As. Mnt. Sa. Al. Ko. dan:
Ordu hayvanatı ihtiyacı için 500 ton tel balyalı düğen samanı satın alınacaktır. Beher kilosuna tahmin edilen bedel 7 kuruştur. Pazarlığı 2-10-942 günü saat 10 da Eskişehir Lv. âmirliği satın alma Ko. da yapılacaktır. Evsaf ve şartnamesi her gün mesai zamanlarında görülür. İsteklilerin muayyen gün ve saatte teminatlariyle birlikte sözü geçen komisyona müracaatları. (8512) 4609

Kuru ot alınacak

Eskişehir As. Mnt. Sa. Al. Ko. dan:
Ordu hayvanatı ihtiyacı için 500 ton tel balyalı kuru ot satın alınacaktır. Beher kilosuna tahmin edilen bedel 10 kuruştur. Pazarlığı 5-10-942 günü saat 11 de Eskişehir Lv. âmirliği satın alma Ko. da yapılacaktır. 100 ton dan aşağı olmamak şartiyle istiyenlere parça verilir. Evsaf ve şartnamesi her gün mesai zamanlarında görülür. İsteklilerin muayyen gün ve saatte teminatlariyle birlikte sözü geçen komisyona müracaatları. (8513) 4610

Saman alınacak

Eskişehir As. Mnt Sa. Al. Kom. dan:
Ordu hayvanatı ihtiyacı için 1000 ton döküm halinde düğen samanı satın alınacaktır. Beher kilosuna tahmin edilen bedel 4 kuruştur Pazarlığı 4. 10. 942 cuma günü saat 16,30 da Eskibehir Lv âmirliği satın alma Kom. da yapılacaktır. 100 tondan aşağı olmamak şartiyle istiyenlere parça halinde evsaf ve şartnamesi her gün mesai zamanlarında görülür. İsteklilerin muayyen gün ve saatte teminatlariyle birlikte sözü geçen komisyona müracaatları (8514) 4611

Kaşık ve çatal alınacak

İstanbul M.M.V. Sa. Al. Ko. dan:
200.000 adet kaşık ve 150.000 adet çatal pazarlıkla satın alınacaktır. İhalesi 5-10-942 pazartesi günü saat 15 te Tophanede Lv. Amirliği binasında M. M. V. İstanbul Sa. Al. Ko. da yapılacaktır. Taliplerin nümune ve teminatlariyle belli vakitte komisyona gelmeleri. (8452) 4612

Keçiboynuzu alınacak

Şişli As. Sa. Al. Kom. dan:
25 9. 942 de ihalesi ilân olunan 200 ton keçi boynuzuna talip çıkmadığından tekrar pazarlığa konmuştur. Evsaf ve hususi şartları komisyonda görülebilir. Beher kilosunun muhammen fiyatı 25 kuruştur. İhalesi 5. 10. 942 pazartesi günü saat 10 da yapılacağından taliplerin kati teminatlariyle Harbiyede Yd Sb. Ok. Sa. Al. Kom. na müracaatları. (8591) 4621

Koyun eti alınacak

Konya As. Sa. Al. Ko. dan:
Kapalı zarf usulü ile yapılan eksiltmesine teklif edilen fiyat pahalı görüldüğünden 30 ton koyun eti pazarlık suretiyle ihale edilecektir. Evsaf ve şerait komisyonumuzda mevcuttur. Muhammen fiyatı 117 kuruş ve ilk teminatı 3291 liradır. İsteklilerin pazarlık günü olan 2 teşrinievvel 942 cuma günü saat 15 te komisyonumuzda hazır bulunmaları. (8590) 4626

Reçel alınacak

Gelibolu Merkez Sa. Al. Ko. dan:
İhtiyaç için Gelibolu'da ambara teslim şartiyle mevzuatlı 11 ton vişne veya çilek reçeli pazarlıkla satın alınacaktır. Muhammen bedeli 15400 lira katî teminatı 2310 liradır. Evsaf ve şartnamesi Gelibolu merkez Sa. Al. Ko. da görülebilir. Pazarlıkla ihalesi 3-10-942 cumartesi günü saat 11 de merkez Sa. Al. Ko. da yapılacaktır. Talip olanların mezkûr gün ve saate kadar teminatlariyle birlikte komisyona müracaatları ilân olunur. (8594) 4630

Kemiksiz koyun eti kavurması alınacak

Van Sa. Al. Komisyonundan:
Aşağıda cins, miktar ve muhammen bedelleriyle ilk teminatları ihale tarih ve saatleri yazılı kemiksiz koyun eti kavurması kapalı zarfla eksiltmeye konmuştur. Evsaf ve şartnamesi komisyonda her gün görülebilir. İstekliler belli gün ve saatten bir saat evvel teklif mektuplariyle birlikte teminatlarını komisyona getirmeleri. Postada gecikmeler kabul edilmz. (7761) 3984

	Miktarı Kilo	Muh. bedeli Lira Kr.	İlk teminatı Lira Kr.	İhale tarihi	saat
Koyun eti kavurması	22.000	60500 00	4538 00	30-9-942	10
" " "	21.500	59125 00	4435 00	"	16
" " "	22.500	61875 00	4741 00	1-10-942	10
" " "	21.000	57750 00	4332 00	"	16

Sığır, koyun ve keçi eti alınacak

Siverek As. Pos. 3207 Sa. Al. Ko. dan:

Cinsi	Miktarı	Muhammen bedeli Lira Kr.	Muvakkat teminatı Lira Kr.	İhalenin şekli yer gün ve saati
Sığır eti	60000	18000 —	1350	Kapalı zarf 5-10-1942
Koyun eti	40000	18000 —	1350	çarşamba günü saat
Keçi eti	35000	15750 —	1281 25	10 da Siverek birliği Sa. Al. Kom.da

Yukarıda cins ve miktarları yazılı bir kalem (sığır, keçi ve koyun eti) Siverek birliği ihtiyacı için hizalarında yazılı gün ve saatte kapalı zarfla ihaleye konmuştur.
İhale Siverek'te birlik Sa. Al. Ko. da yapılacaktır. Şartname her gün komisyonda görülebilir. Sığır, keçi ve koyun etlerine teklif edilen fiyatlardan en ehveni mukaveleye bağlanacaktır. İsteklilerin ihale saatinden bir saat evveline kadar teklif mektuplarının komisyona teslimi ve 2490 sayılı kanunun istediği vesaiki ibraz etmeleri. (7844) 3986

Kemiksiz koyun eti kavurması alınacak

Van As. Sa. Al. Ko. dan:
Aşağıda cins miktar ve muhammen bedelleriyle ilk teminatları ve ihale tarih ve saatleri yazılı kemiksiz koyun eti kavurması kapalı zarfla eksiltmeye konulmuştur. Evsaf ve şartnamesi komisyonumuzda her gün görülebilir. İsteklilerin belli gün ve saatten bir saat evvel teklif mektuplariyle birlikte teminatlarını komisyona getirmeleri.
Postadaki gecikmeler kabul edilmez. (7877) 3987

Cinsi	Miktarı Kilo	Muh. bedeli Lira Kr.	İlk teminatı Lira Kr.	İhale tarihi	saati
Koyun eti kavurması kemiksiz	22.000	60500 00	4538 00	5-10-942	10
" " "	22500	61875 00	4741 00	"	16
" " "	22.000	60500 00	4538 00	6-10-942	10

Ot ve saman alınacak

Susurluk As. Pos. 5360 Sa. Al. Ko. dan:
Askeri posta 5360 birliklerinin ihtiyacı için 2085 ton kuru ot 1568 ton saman M fıkrasına tevfikan satın alınacaktır. Ot ve samanın balyalı ve balyasız en yakın istasyonda teslim sartiyle fiyatı koordinasyon fiyatıdır. Her birlik için alınacak ot ve saman ayrı ayrı ihale edilebilecektir. Her birlik ihtiyacı 50 tondan aşağı düşmemek şartiyle parçalara ayrılarak ayrı ayrı da bâyilere verilebilir. Pzarlık günleri ve teminatı katiyeleri aşağıda gösterilmiştir. Evsaf ve şartnamesi İstanbul, Ankara Lv. âmirlikleri ve Bursa gazetesi idarehanesine gönderilmiştir. Susurluk'taki komisyonda da görülebilir. (8211) 4248

Saman teminatı	Ot teminatı	saat	İhale günü	Saman ton	K. ot ton	Birliğin adı
1659	3675	14	6-10-942	158	245	Yeniköy
1659	3675	15	6-10-942	158	245	Ömerköy
1659	3675	14	7-10-942	158		M. K. Paşa
2415	4500	15	7-10-942	230	300	Güllüce
2117	6465	14	8-10-942	288	431	Balıklıdere
5748	12960	15	8-10-942	576	864	Susurluk
15257	34950			1568	2085	

Et alınacak

106 No. lu Nekahathane Md. den Kırkağaç:

Kilosunun muhammen bedeli	Miktarı ton kilo	Teminat Lira Kr.	Taksit
100 Kr.	13.500	1012.50	Günlük asgari
100 "	40.500	3037.50	" azami
75 "	6.750	349.68	" asgari
75 "	20.250	1139.05	" azami

Yukarıda cinsleri yazılı etler eksiltmeye konulmuştur. 2. 9. 942 de vermiye talip çıkmadığı için bir ay müddetle temdit edilmiş ve 12. 10. 942 günü Kırkağaç Sa. Al. Kom. da saat 9-12 arasında yapılacaktır. Taliplerin muvakkat akçe teminatlarına hamil bulunmaları. Şartname ve evsaf her gün Kırkağaçtaki Sa. Al. Kom. dan alınabilir. (8434) 4433

Koyun ve sığır kavurması alınacak

Sarıkamış As. Sa, Al. Ko. dan:

Cinsi	Miktar	Tahmin	Teminat	İhale tarihi	saat
Sığır kavurması	100	220	2400	7-10-942	14
Koyun kavurması	50	278	2200/16250	"	"
K. S. kavurması	50	275	220/16250	"	15

Yukarıda cins ve miktarları yazılı mevat hizalarında yazılı gün ve saatlerde pazarlıkla alınacak, şartname komisyondan alınır ve görülür. (8474) 4602

Koyun veya sığır eti alınacak

Ardahan As. Sa. Al. Ko. dan:
2490 sayılı kanunun 46 maddesinin M fıkrasına tevfikan pazarlıkla otuz ton koyun veya sığır eti kavurmasından ancak 10 ton sığır eti kavurmasına talip çıkmıştır. Bakiye 20 ton koyun veya sığır eti kavurmasının temini için 2490 No. lu kanunun 40. maddesine tevfikan muamele ifasiyle karar verilmiştir. 20 ton koyun kavurmasının tahmin bedeli 45000 liradır. İlk teminatı 3375 liradır. 20 ton sığır eti kavurması tahmin bedeli 35.000 liradır. İlk teminatı 2625 liradır. Evsaf şartnamede münderiçtir. Komisyonumuzda görülebilir. Pazarlığı 3-10-942 cumartesi günü saat 10 da komisyonumuzda yapılacaktır. (8591) 4628

Saman alınacak

Konya As. Sa. Al. Ko. dan:
Pazarlık suretiyle 7000 ton saman alınacaktır. Evsaf ve şerait komisyonumuzda mevcuttur. Bin tondan aşağı olmamak üzere ayrı ayrı taliplere de ihale edilebilecektir. Tel balyalı samanın beher kilosu 7 kuruştur. İhalede tekarrür edecek fiyata kesilecek vergilerle müteahhidin diğer masrafları ilâve suretiyle ödenecektir. İsteklilerden 7000 tona talip olanlar 23350 lira ve 100 tona talip olanlar 4750 lira ilk teminat yatırıp pazarlık günü olan 1.10-942 perşembe günü saat 16 da komisyonumuzda hazır bulunmaları. (5893) 4629

Erzak naklettirilecek

Gelibolu Merkez Sa. Al. Ko . dan:
İhtiyaç için iki ay zarfında 15 muhtelif yere nakletmek şartiyle 5000 ton erzak yem ve yakacak kapalı zarfla eksiltmeye konmuştur. Muhammen bedelı 100.000 lira muvakkat teminatı 6250 liradır. Şartnamesi Gelibolu merkez Sa. Al. Ko. da görülebilir. İhalesi 15-10-942 perşembe günü saat 17 de merkez Sa. Al. Ko. da yapılacaktır. Taliplerin ihale saatinden bir saat evveline kadar 2490 sayılı kanunun istediği vesaikle teklif mektuplarını komisyona vermeleri ilân olunur. (8596) 4632

Koyun veya sığır eti alınacak

Balıkesir As. Sa. Al Kom dan:
Beher kilosuna 120 kuruş fiyat tahmin edilen 54 ton koyun eti veya beher kilosuna 90 kuruş tahmin edilen 54 ton sığır eti pazarlıkla eksiltmeye konmuştur. Pazarlığı 20. 10 942 salı günü saat 16 da Balıkesir As. Sa. Al. Kom da yapılacaktır. Koyun eti için teminat 8980 lira sığır eti için teminat 7290 liradır. Evsaf ve şartını göröme k istiyenler her gün Ankara İstanbul Lv. âmirlikleri Balıkesir As. Sa. Al. Kom da görebilirler. Taliplerin teminatiyle komisyonumuna müracaatları. (8599) 4635

Odun alınacak

Kars As. Sa. Al Kom. dan:
23. 9. 942 de M fıkrasına göre 4 parti halinde ayrı ayrı 500 er ton oduna istekli çıkmadığından yeniden M fıkrasına göre pazarlıkla alınacaktır. Bir kilosuna tahmin edilen fiyat 5,5 kuruş olup ilk teminatı 2062 liradır. Evsafı kolordu evsafıdır. Şartnamesi komisyonumuzda yörülür. Pazarlığı 3. 10. 942 cumartesi saat 9 da komisyonumuzda yapılacaktır İsteklilerin teminatlariyle komisyona gelmeleri. (8595) 4631

Saman alınacak

Adana As. Sa. Al. Ko. dan:
1425 ton döküm halinde saman kapalı zarf usuliyle eksiltmeye konulmuştur. Muhammen bedeli 57.000 lira ilk teminatı 4275 liradır. İhalesi 16-10-942 cuma günü saat 10.30 da dır. Evsaf ve şartnamesi 2 85 kuruş mukabilinde komisyondan alınabilir. Bu taahhütten dolayı müteahhitlerin vermiye mecbur oldukları gerek kazanç ve buhran vergileri ve gerekse damga resmi ile mukavelename teminat mektubu teslim ve muayene masrafları muhammen bedellerine ilâve suretiyle müteahhide ödenecektir. İsteklilerin teklif zarflarını ihale saatinden bir saat evveline kadar komisyona vermiş olmaları lüzumu ilân olunur. (8597) 4633

Sığır eti alınacak

Çanakkale Garnizon Sa. Al. Ko. dan:
İhtiyaç için 40 ton sığır eti takarrur edecek fiyat üzerinden 5-10-942 pazartesi günü saat 9 da pazarlıkla satın alınacaktır. Evsaf ve şartnamesi komisyonda görülebilir. İsteklilerin mezkûr gün ve saatte katî teminatlariyle birlikte komisyona müracaatları. (8598) 4634

Kereste alınacak

Çanakkale Garnizon satın alma komisyonundan:
İhtiyaç için 500 metremikâbı kereste 5-10-942 pazartesi günü saat 11 de pazarlıkla satın alınacaktır. Muhammen bedelı 45.000 lira kati teminatı 6750 liradır. Şartname ve buna müteferrik evrak komisyonumuzda her gün görülebilir. İstekliler mezkûr saatte kati teminatları ile birlikte komisyona müracaatları (8444) 4566

Sayın Ankara halkına müjde

Günlük kavrulmuş her nevi kuru yemiş, taze şekerleme ve çikulataları yalnız yeni açtığım Güzel Ankara kuru yemişevinde bulacaksınız.
İstanbul Pasta salonu karşısı: No. 124 Ahmet EKMEN 2568

Devlet Demiryolları

Tesisat yaptırılacak

Devlet Demiryolları Sa. Al. Ko. dan Ankara'da Devlet Demiryolları umumi idare binası kuvvet ve ışık tablosu, ışıklı sinyal, telefon, saat ve alârm tesisatıdan noksan kalanların müteahhit nam ve hesabına tamamlanması işi açık eksiltmeye konmuştur.
1 — Bu işin muhammen bedeli 20000 liradır.
2 — İstekliler bu işe ait şartname ve sair evrakı Ankara'da Devlet Demiryolları yol dairesinde görebilirler.
3 — Eksiltme 15. 10. 942 tarihinde perşembe günü saat 16 da Devlet Demiryolları yol dairesinde yapılacaktır.
4 — Eksiltmeye girebilmek için isteklilerin aşağıda yazılı teminat ve vesaiki aynı gün saat 15 e kadar komisyon reisliğine vermeleri lâzımdır.
a — (1500) liralık muvakkat teminat.
b — 2490 sayılı kanunun tayin ettiği vesikalar ile bu işi başaracak durumda bulunduğuna dair belge. (8274) 4362

Tahmil ve tahliye işleri

Devlet Demiryolları Kayseri 4. İşletme Müdürlüğünden:
942 mali yılı içinde Samsun limanına gelecek takriben 17.000 ton idare kömürünün vapur ambarlarından kömür kazanlarına doldurulması ve supalan mavnaya teslimi ve mavnaya teslim edilen kömürlerin iskeleye nakli ve kömür kazanlarına doldurularak iskele vincine supalan teslimi işinin bütününe talip çıkmadığından eksiltmeye konulmuştur.
Muhammen fiyat bir ton için yüz elli kuruştur. Eksiltme 15. 10. 942 perşembe günü saat 15 te Kayseri 4 üncü işletme binasında toplanacak işletme komisyonunca yapılacaktır.
İsteklilerin 1912.50 bin dokuz yüz on iki lira elli kuruşluk muvakkat teminat ve kanun ve şartnamede tayin edilen vesikalariyle birlikte belli gün ve saatte mezkûr komisyona müracaatları lâzımdır.
Şartname ve mukavele projeleri 4. İşletme müdürlüğünden ve Samsun gar şefliğinden parasız olarak verilir. (10290-8349) 4454

P. T. ve Telefon Umum Md.

Çağrı

Posta Telgraf U. Müdürlüğünden:
Muvazzaf askerlik hizmetini ifa için idareden ayrılan ve fiili hizmetlerini ikmal eden P. T. T. memurları müracaatları halinde derhal tavzif edileceklerinden vilâyet P. T. T. müdürlüklerine ve umumî müdürlüğe müracaat eylemeleri lüzumu ilân olunur. (8028) 4099

Ankara Belediyesi

Yığılışmıya karşı

Kalabalık yerlerde halk sıra olacak

Ankara Belediye Reisliğinden :
1 — Üçüncü maddede yazılı hususlar belediye tembihleri arasına alınmıştır.
2 — Bunlara aykırı hareket edenler 1608 ve 2575 numaralı kanunlara göre cezalandırılacaklardır.
3 — A) İhtiyaç maddelerinin dağıtımında ve bunlar için kart verilişinde,
B) Nakil vasıtalarına binişte.
C) Umumî yerlere giriş ve çıkışta halkın birbiri ardı sıra dizilmeleri mecburidir. (3409) 3592

Akimülâtör plâkası ve seperatör alınacak

Ankara Belediyesinden:
1 — Otobüsler için alınacak olan (16) şar bin adet müspet ve menfi akimülâtör plâkası ile seperatörler on beş gün müddetle ve kapalı zarf usuliyle eksiltmeye konulmuştur.
2 — Muhammen bedeli (23.040) liradır.
3 — Teminatı (1728) liradır.
4 — Bunların 16-10-942 cuma günü saat 11 de talibine ihalesi mukarrer bulunduğundan şartnamesini görmek istiyenlerin her gün encümen kalemine müracaatları ve isteklilerin de 2490 numaralı kanunun 32 inci maddesi sarahati veçhile tanzim edecekleri teklif mektuplarını ihale günü olan 16-10-942 cuma günü saat ona kadar belediye dairesinde müteşekkil encümene vermeleri. (8315) 4503

Toptancı Hâlindeki dükkânlarla saçakları boyattırılacak

Ankara Belediyesinden :
1 — Toptoncı Halindeki dükkânlar ile saçaklarının boyanması işi 15 gün müddetle açık eksiltmeye konulmuştur.
2 — Muhammen bedeli (3966) liradır.
3 — Teminatı (247) lira (45) kuruştur.
4 — Şartnamesini görmek istiyenlerin her gün encümen kalemine ve isteklilerin de 16. 10. 942 cuma günü saat 10.30 da belediye dairesinde müteşekkil encümene müracaatları. (8429) 4505

Maarif Vekilliği

IV. Devlet resim ve heykel sergisi

Maarif Vekilliğinden:
1 — "IV. Devlet Resim ve Heykel Sergisi,, bu yıl da 31 birinciteşrin 1942 tarihinde Ankarada Sergievinde açılacaktır.
2 — Teşhir edilecek eserler 10 birinciteşrin 1942 tarihine kadar Ankara'da Maarif Vekilliği güzel sanatlar umum müdürlüğüne, İstanbul'da güzel sanatlar akademisine makbuz mukabili teslim edilmelidir.
3 — Eserler Maarif Vekilliğince, sergi mahalline nakil ve serginin sonunda sahiplerine iade olunacaktır. Teşhir veya nakil esnasında vukua gelecek zarar ve ziyan, eser sahiplerine aittir. (8108) 4615

Kayıp — Ankara dördüncü orta okulundan 1940 - 1941 ders yılının eylül ayında aldığım diplomamı kaybettim. Yenisini alacağımdan eskisinin hükmü yoktur.
3-5 ten 1753 Kenan Dinçman

Yabancı memleketlere talebe gönderilecek

İktisat Vekâletinden :

Maden, izabe, makine, elektrik ve kimya yüksek mühendisi yetiştirilmek ve bunlardan bir kısmına mensucat ve kâğıt ihtisası yaptırılmak üzere müsabaka imtihanı ile yabancı memleketlere 60 erkek talebe gönderilecektir.

1) Müsabaka imtihanına gireceklerin aşağıdaki şartları haiz olmaları lâzımdır: a) Türkiye Cumhuriyeti vatandaşı ve Türk ırkından bulunmak, b) 17 yaşını bitirmiş, 25 yaşını geçmemiş olmak, c) İyi hal ve ahlâk sahibi olmak (1941 - 1942 ders yılında mektep müdavimi olmıyanlar doğruluk kâğıdı ibraz edeceklerdir.) d) bulaşıcı hastalıklarla malûl olmamak, sıhhati tam olmak, bünyesi mühendislik yapmıya ve madene tefrik edilecekler için ocaklarda çalışmıya müsait bulunmak, e) lise olgunluk diplomasını ibraz etmek veya bu derecede tahsil gördüğü Maarif Vekilliğince tasdik edilmek.

2) Birinci maddede yazılı evsafı haiz olan taliplerin Ankara'da M. T. A. Enstitüsü Genel Direktörlüğüne ve İstanbul'da Sümerbank İstanbul Şubesine bir istida ile 21-10-1942 akşamına kadar müracaat etmiş olmaları lâzımdır. İstidada yukarda yazılı tahsil kollarından hangisinin takip edilmek istenildiği tasrih edilecektir.

3) İstidaya aşağıda yazılı vesaik bağlanacaktır: a) Nüfus hüviyet cüzdanı veya sureti, b) Mektep diploması veya vesikası, c) İyi hal kâğıdı, d) 4 adet 6 x 9 ebadında fotoğraf.

4) İmtihan 26. 10. 1942 tarihinde Ankara'da M. T. A. Enstitüsü Genel Direktörlüğünde ve İstanbul'da Sümerbank İstanbul Şubesinde yapılacaktır.

5) İmtihana girmek şartlarını haiz olup vesaiki tam olarak vermiş bulunanların 23. 10. 1942 tarihinde sıhhî muayeneleri icra edileceğinden bu tarihte saat dokuzda Ankara'da M. T. A. Enstitüsü Genel Direktörlüğünde ve İstanbul'da Sümerbank İstanbul Şubesinde bulunmaları şarttır.

6) İmtihan aşağıda yazılı derslerden yapılacaktır:

a) Cebir, b) Geometri, c) Aritmetik, d) Trigonometri, e) Fizik, f) Kimya, g) Ecnebi dil (bilgilerine göre: Fransızca, Almanca, İngilizce.)

7) İmtihanda muvaffak olanlar birinci maddede yazılı tahsil kollarına ayrılacaklardır. Tefrik hakkı imtihan heyetinin salâhiyeti dahilinde olup bu tefrik taliplerin istedikleri kollar da mümkün mertebe nazarı itibara alınmak suretiyle imtihanda gösterecekleri muvaffakıyete ve sıhhî muayenelerinin verdiği neticeye göre yapılacaktır.

Heyetin vereceği kararı kabul etmiyenler gönderilmiyecektir.

8) Maden mühendisliği için tefrik edilenler tahsillerini M. T. A. Enstitüsü nezareti altında yapacaklardır. Bunlar :

a) Ecnebi memlekete gönderilmeden evvel Zonguldak maden ocakları dahilinde en az 9 ay çalıştırılacak ve yevmiye 150 kuruş alacaklardır.

b) Talebe akşamları yabancı dil dersi görecek ve 9 ayın hitamında amelî çalışmadan iyi not alanlar yabancı dilden imtihana tâbi tutulacak ve ehliyet gösterenler yüksek tahsil için yabancı memleketlere gönderilecektir.

c) Staj devresinde talebe kazancı ile geçinecek, dilediği yerde ikamet edebilecek ve ancak fevkalâde istidatları görülen ve fakir oldukları anlaşılanlara ayrıca her ay on liraya kadar nakdî yardım yapılacaktır.

d) Stajda ve lisanda muvaffak olamıyanlar arzu ettikleri takdirde yatılı ve parasız olan Zonguldak Maden Teknisyen Mektebinin ikinci sınıfına imtihansız alınarak aynı ders senesi sonunda ikinci ve üçüncü sınıfların imtihanlarını birden verip dördüncü sınıfa terfi edebilecekler ve bu sınıfı da ikmal ile "Maden Teknisyeni" unvanı ile mektpten mezun olanlar, Devlet bareminde 30 lira asli maaşla işe alınabileceklerdir.

9) Madenden başka mühendislikler için tefrik edilecekler doğrudan doğruya yabancı memleketlere gönderilecekler ve Sümerbank'ın tayin edeceği program dahilinde ve Sümerbank hesabına tahsil edeceklerdir.

10) Talebeler avdetlerinde tahsillerinin iki misli müddetle hizmet edeceklerine ve aksi takdirde tahsil masraflarını faizi ile defaten ödeyeceklerine dair müteselsil kefilli bir teahhütname vereceklerdir.

11) Ankara ve İstanbul'a diğer yerlerden imtihan için gelenlerden imtihanda muvaffak olanlara geliş ve dönüş yol paraları verilecektir.

12) Maden Tetkik ve Arama Enstitüsünün yabancı memleketlere talebe gönderilmesine dair olup, evvelce yapılan ilânı işbu ilânla birleştirilmiş olduğundan buradakilerine aykırı şartları hükümsüzdür. 2506

Muhasip, veznedar ve daktilo alınacak

Toprak Mahsulleri Ofisi Umum Müdürlüğünden :

Ofisimiz Merkez ve Vilâyet teşkilâtı için müsabaka ile Muhasip, Veznedar, ve daktilo alınacaktır.

Muhasip ve veznedarlara 3659 sayılı kanuna göre alabilecekleri miktar, daktilolara da ehliyetlerine göre 100 liraya kadar ücret verilecektir.

Veznedarlardan aynî veya nakdî kefalet gösterenler; daktilolardan steno bilenler tercih edilir.

İsteklilerin imtihanın yapılacağı 15/10/1942 perşembe gününden beş gün evvel aşağıda yazılı evrakı müsbiteleriyle Personel İşleri Müdürlüğüne müracaatları.

1— Nüfus hüviyet cüzdanı 2— Şahadetname veya tasdikname 3 — Doğruluk kâğıdı 4 — Hizmet vesikası 5 — Sihhat raporu 6 — Fotoğraf (8501) 4508

KUŞ TÜYÜNDEN

ASTIK, YORĞAN, TAK kullanmak hem kesenize ve hem de sihhatinize faydalıdır... **Bir kuş tüyü yastık iki liradır.**

Yatak, yorganları da pek ucuzdur. Adres: İstanbul Çakmakçılar, Sandalyacılar sokak Ömer Ballıoğlu Kuş Tüyü Fabrikası. Telefon: 23027 Ankara'da satış yeri: Yeni Bursa Pazarı Aziz Çapçı Anafartalar caddesi. 131

Demir Konstrüksiyon işçiliği

Sümerbank Umum Müdürlüğünden :

1 — Karabük Demir ve Çelik Fabrikaları atölye binası tevsiinin yalnız demir konstrüksiyon işçiliği ton esasiyle ve kapalı zarf usuliyle eksiltmeye çıkarılmıştır.

2 — İşbu demir konstrüksiyon işçiliğinin muhammen keşif bedeli 192500 liradır.

3 — Muvakkat teminat miktarı 10875 liradır.

4 — Eksiltme 12 ilkteşrin 1942 tarihine tesadüf eden pazartesi günü saat 16 da Ankara'da Sümerbank Umum Müdürlüğü İnşaat Şubesinde yapılacaktır.

5 — Eksiltme evrakı Ankara'da Sümerbank Muamelât Şubesinden 10 lira mukabilinde alınabilir.

6 — İstekliler teklif evrakı meyanında şimdiye kadar yapmış oldukları bu gibi işlere ve bunların bedellerine, firmanın teknik teşkilâtının kimlerden terekküp ettiğine ve hangi bankalarla muamelede bulunduklarına dair vesikalar koyacaklardır.

7 — Teklif mektuplarını havi zarflar kapalı olarak ihale günü saat 15 şe kadar makbuz mukabilinde Ankara'da Sümerbank Umumî Kâtipliğine teslim olunacaktır.

8 — Posta ile gönderilecek teklifler nihayet ihale saatinden bir saat evveline kadar gelmiş ve zarfın kanunî şekilde kapatılmış olması lâzımdır. Postada vaki olabilecek gecikmeler nazarı itibara alınmıyacaktır.

9 — Banka ihaleyi icrada serbesttir. (8498) 4544

Kız ve Erkek kısımları

BOĞAZİÇİ LİSELERİ

Ana sınıfı - İlk - Orta - Lise

Yatılı ve yatısız talebe kaydına ve eski talebenin kaydının yenilenmesine başlanmıştır

ARNAVUTKÖY ÇİFTESARAYLAR — Telefon: 36-210 124

ADEMİ İKTİDAR VE BELGEVŞEKLİĞİNE KARŞI

FORTOBİN

İ. MUAVENET VEKÂLETİNİN RUHSATINI HAİZDİR

HER ECZANEDE BULUNUR POSTA KUTUSU 228

REÇETE İLE SATILIR

MİLLİ MÜDAFAA V.

Çeşitli erkek alınacak

M. M. V. 2 No.lu Sa. Al. Ko. dan: Heyeti umumiyesi 8595 lira muhammen bedelli 25 kalem erkek için istekli çıkmadığından teslim müddetinde değişiklik yapılmıştır. Kapalı zarfla 8. 10. 942 perşembe günü saat 15 te bu malzemenin ihalesi yapılacaktır. Aynı gün ve saat 14 de kadar zarflar komisyona verilmelidir. Talipler verebilecekleri miktar erkeği de teklif edebilirler. İlk teminatı 644 lira 63 kuruştur. Şartnamesi her gün komisyonda görülebilir. Taliplerin mezkûr gün ve saatte M. M. V. 2 No.lu satın alma komisyonuna müracaatları. (7900) 4038

İnşaat malzemesi alınacak

M. M. V. 4 No. lu Sa. Ko. dan : 13 kalem inşaat malzemesi açık eksiltme suretiyle satın alınacaktır. Muhammen bedeli 1327 lira olup ilk teminat miktarı 99 lira 53 kuruştur. İhalesi 2. 10. 942 cuma günü saat 10 da M. M. V. 4. No. lu Sa Al Ko. da yapılacaktır. Keşif ve şartnamesi her gün komisyonda görülebilir. İsteklilerin muayyen gün ve saatte teminatlariyle birlikte komisyonda bulunmaları. (8009) 4089

Sıva ve yağlı boya işleri

M. M. V. 4. No. Sa. Al. Ko. dan: 2745 lira keşif bedelli Ankara'da duş vantilâsiyon sıva ve yağlı boya tamiratı işi 3-10-942 cumartesi günü saat 11 de pazarlıkla ihale edilecektir. Katî teminatı 411 lira 75 kuruştur. İsteklilerin ihale gün ve saatinde M. M. V. 4. No. lu Sa. Al. Ko. gelmeleri. Keşif ve şartnamesi mezkûr komisyonda gösterilir. (8057) 4096

Elektrik tesisatı yaptırılacak

M. M. V. 4. No. Sa. Al. Ko. dan: Muayyen gün ve saatte talibi zuhur etmiyen Ankara'da bir elektrik tesisatı işi açık eksiltme ile ihaleye konulmuştur. Keşif bedeli 2724 lira 93 kuruş olup ilk teminatı 204 lira 37 kuruşur. Keşif ve şartnamesi her gün komisyonda görülebilir. İhalesi 2-10-942 cuma günü saat 15 te M. M. V. 4. No. lu Sa. Al. Ko. da yapılacaktır. İsteklilerin teminatlariyle birlikte ihale gün ve saatinde komisyonda bulunmaları. (8099) 4132

Çinko levha alınacak

M. M. V. Sa. Al. Kom.dan :

Ton	Numara	Cinsi
20	92	Çinko levha
3.5	82	Çinko levha
4	74	Çinko levha

27.5

Beher kilosuna 155 kuruş tahmin edilen yukarıda ton ve miktarları yazılı ceman 27.5 ton çinko levha 5-10-1942 pazartesi günü saat 15 te pazarlıkla satın alınacaktır. Katî teminatı 6393 lira 75 kuruştur. Şartnamesi her gün komisyonda görülebilir. Taliplerin mezkûr gün ve saatte M. M. V. 2. No.lı satın alma komisyonuna müracaatları. (8064) 4271

Grafit alınacak

M. M. Vekâletinden :

Evvelce ilân edilmiş olup talibi çıkmıyan ve beher kilosunun muhammen bedeli (75) kuruş olan (15) ton grafit pazarlıkla satın alınacaktır.

Pazarlığı 7. 10. 942 çarşamba günü saat 14.30 dadır. Toptan vermeğe talip bulunmadığı takdirde parça parça da satın alınabilir. Katî teminatı 1687 lira 50 kuruştur. Şartnamesi her gün komisyonda görülebilir. Taliplerin mezkûr gün ve saatte M .M. V. 2 No. lı satın alma komisyonuna gelmeleri. (8068) 4272

Motopomp alınacak

M. M. V. Sa. Al. Kom.dan : Pis suları tahliye etmiye mahsus bir adet motopomp grupu satın alınacaktır. Bunun hususî tip hortumu, verici boruları ve alıcı hortumundaki havayı tahliye etmiye mahsus küçük pistonlu tulumbası bulunması lâzımdır. Böyle bir grupu temin edebileceklerin 5-10-1942 pazartesi günü akşamına kadar teklif mektuplarını Ankara'da M.M.V. 2. No.lı Sa. Al. Komisyonuna verme - leri. (8198) 4276

Hint yağı alınacak

M. M. Vekâleti Sa. Al. Ko. dan: Pazarlıkla 1000 - 1400 kilo hintyağı alınacaktır. Beher kilosuna tahmin edilen fiyat (270) kuruştur. Muhammen bedeli 3780 lira olup katî teminatı (567) liradır.

İhalesi 2. 10. 942 cuma günü saat 15 tedir. İsteklilerin belli günde katî teminatlariyle birlikte M. M. Vekâleti (5) numaralı satın alma komisyonuna müracaatları. Evsaf ve şartnamesi her gün komisyonda görülebilir. (8328) 4407

Ecza, cam ve alet alınacak

M. M. V. 5 No.lu Sa. Al. Ko. dan: Komisyonda mevcut listesine göre 96 kalem ecza, cam ve âlet satın alınacaktır. Hepsine tahmin edilen fiyat 1280 lira olup katî teminatı 192 liradır. Pazarlığı 7. 10. 942 çarşamba günü saat 15,30 dadır. Listesi M. M. Vekâleti 5 numaralı komisyonda her gün görülebilir. İsteklilerin katî teminatlariyle birlikte komisyona müracaatları. 4417

Fotoğraf malzemesi alınacak

M. M. V. 5 No. lu Sa. Al. Ko. dan : Pazarlıkla aşağıda cins ve miktarı yazılı beş kalem fotoğraf malzemesi satın alınacaktır. Hepsine tahmin edilen fiyat 2150 lira olup katî teminatı 322 lira 50 kuruştur. İhalesi 7. 10. 942 çarşamba günü saat 15 tedir. İsteklilerin katî teminatlariyle birlikte M. M V. 5. No. lu komisyona müracaatları.

Cinsi	Miktarı
Amunyak	50 kilogram
Acide Aciligue	50 „
Edence Tere	10 „
Nitrat darjan	25 „
Pamuk	10 „

(8422) 4418

Palanga takımı alınacak

M. M. Vekâleti 2. No.lı Sa. Al. Komisyonundan :

Beher adedine 13 lira 50 kuruş fiyat tahmin edilen ve komisyonda mevcut nümunesi ile fenni şartlarına uygun olmak üzere 500 adet palanga takımı 15-10-1942 perşembe günü saat 11 de açık eksiltme ile satın alınacaktır. Vermek istiyenlerin 506 lira 25 kuruşluk ilk teminatlariyle birlikte eksiltme gün ve saatında M.M.V. 2 No.lı satın alma komisyonuna gelmeleri. Nümune ve şartnamesi her gün komisyonumuzda görülebilir. (8405) 4462

Er pavyonu yaptırılacak

M. M. Vekâleti 4 No.lı Sa. Al. Komisyonundan :

60156 lira 82 kuruş keşif bedelli Ankara Etimesğut'ta bir er pavyonu inşa ettirilecektir. İhalesi 15-10-942 perşembe günü saat 15 te M.M.V. 4. No.lı Sa. Al. Ko.da yapılacaktır. İlk teminatı 4257 lira 84 kuruştur. Keşif ve şartnamesi 300 kuruş bedel mukabilinde inşaat dairesinden ve - rilir. İsteklilerin ihaleden en az üç gün önce inşaat dairesinden ehliyet vesikası almaları ve ihale günü saat 14 e kadar teklif mektuplarını Sa. Al. Ko. vermeleri. (8409) 4463

Garaj yaptırılacak

M. M. Vekâleti 4 No.lı Sa. Al. Komisyonundan :

Ankara civarında bir garaj inşası kapalı zarfla eksiltmeye konul - muştur. Keşif bedeli 60015 lira 37 kuruş olup ilk teminatı 4250 lira 77 kuruştur. İhalesi 17-10-1942 cumartesi günü saat 11 de M.M.V. 4. No.lı Sa. Al. Ko.da yapılacaktır. Keşif şartname ve projesi 301 kuruş mu - kabilinde komisyondan alınabilir. İsteklilerin bu işe benzer asgarî 30000 liralık bir işi muvaffakıyetle ikmal ettiklerine dair komisyona resmî bir vesika ibraz etmeleri ve ihaleden 3 gün evveline kadar inşaat dairesinden eksiltmeye iştirak edebilecek - lerine dair ehliyet almaları ve 2490 sayılı kanunun maddeleri ahkâmına tevfikan hazırlıyacakları teklif mektuplarını makbuz mukabili komisyon reisliğine vermeleri. (8424) 4468

Tâmirat yaptırılacak

M. M. Vekâleti 4 No.lı Sa. Al. Komisyonundan :

Ankara civarında bulunan bir hangarda yaptırılacak bazı tamirat açık eksiltme usuliyle ihaleye ko - nulmuştur. Keşif bedeli 2694,22 lira olup ilk teminat miktarı 203 liradır. Eksiltmesi 9-10-1942 cuma günü saat 11 de M.M.V. 4. No.lı Sa. Al. Ko. da yapılacaktır. Keşif şartname proje vesair evrakı 9 kuruş mukabilinde her gün komisyondan alınabilir. İsteklilerin ihaleden üç gün evveline kadar inşaat dairesinden vesika al - maları ilk teminatlariyle birlikte i - hale gün ve saatinde komisyonda bulunmaları. (8460) 4470

Kiremit alınacak

M. M. Vekâleti 4. No. lu Sa. Al. Ko. dan:

1 — Muayyen gün ve saatte talibi zuhur etmiyen 300.000 adet alaturka kiremit pazarlıkla satın alınacaktır. Muhammen bedeli 13.500 lira olup katî teminat miktarı 2025 liradır. Pazarlığı 2-10-942 cuma günü saat 14,30 da M. M. V. 4. No. Sa. Al. Ko. Rs. de yapılacaktır. Şartnamesi her gün komisyonda görülebilir. İsteklilerin katî teminatlariyle birlikte muayyen gün ve saatte komisyonda bulunmaları. (8416) 4515

Bir depo yaptırılacak

M. M. Vekâleti 4. No. lu Sa. Al. Ko. dan:

Muayyen gün ve saatte talibi zuhur etmiyen Etimesğut'ta bir depo inşası pazarlıkla eksiltmeye konulmuştur. Keşif bedeli 37344 lira 47 kuruş olup katî teminat miktarı 5602 liradır. İhalesi 8-10-942 perşembe günü saat 10,30 da M.M.V. 4. No. lu Sa. Al. Ko. da yapılacaktır. Şartname ve teferrüatı 187 kuruş bedel mukabilinde komisyondan alınabilir. İsteklilerin buna benzer yirmi bin liralık bir inşaat işini yapmış olduklarına dair resmî vesaik ibraz etmeleri ve 2490 sayılı kanunun maddeleri ahkâmına tevfikan hazırlıyacakları teklif mektuplarını ihale gün ve saatinden bir saat evveline kadar komisyona vermeleri. (8418) 4516

3 depo yaptırılacak

M. M. V. 4 No. lu Sa. Al. Ko. dan :

1 — Ankara civarında üç adet depo inşaatı kapalı zarfla eksiltmeye konul - muştur. Keşif bedelleri mecmuu 14965 lira 05 kuruş olup ilk teminatı 1122 lira 38 kuruştur. İhalesi 16. 10. 942 cuma günü saat 14.30 da M. M. V. 4 No. Sa. Al. Ko. Rs. de yapılacaktır. Keşif, şartname ve projesi 75 kuruş bedelle komisyondan alınabilir. İsteklilerin bu işe benzer asgarî 8000 liralık bir inşaat işini muvaffakıyetle bitirmiş olduklarına dair komisyona resmî vesika ibraz et - meleri ve ihale tarihinden üç gün evvelîne kadar inşaat dairesinden vesika al - maları ve 2490 sayılı kanunun maddeleri ahkâmına tevfikan hazırlıyacakları teklif mektuplarını makbuz mukabili ihale gün ve saatinden bir saat evveline kadar komisyon reisliğine vermeleri. (8419) 4517

Kireç alınacak

M. M. Vekâleti 4. No. lu Sa. Al. Ko. dan:

Mevcut şartnamesine tevfikan 15 ton söndürülmüş kireç pazarlıkla satın alınacaktır. Keşif bedeli 940 lira olup katî teminat miktarı 141 liradır. Pazarlıkla ihalesi 1-10-942 perşembe günü saat 10,30 da M.M.V. 4. No. lu Sa. Al. Ko. da yapılacaktır. Şartnamesi her gün komisyonda görülebilir. İsteklilerin muayyen gün ve saatte katî teminatlariyle birlikte komisyonda bulunmaları. (8414) 4553

İki depo yaptırılacak

M. M. Vekâleti 5 No. lu Sa. Al. Ko. dan:

Kırıkkale civarında 14951 lira 60 kuruş keşif bedelli 2 depo 19-10-942 pazartesi günü saat 11 de M. M. V. 4. No. lu Sa. Al. Ko. da kapalı zarfla ihale edilecektir. İlk teminatı 1121 lira 37 kuruş olan inşaatın keşif ve şartnamesi her gün Sa. Al. Ko. da 38 kuruş mukabili verilir. İsteklilerin ihale günü saat 10 a kadar teklif mektuplarını vermeleri. Mühendis veya mimar olmıyan istekliler ihale gününden en az bir gün önce As. Fb. Um. Md. den ehliyet vesikası almaları. (8583) 4636

Düzeltme

Gazetemizin 29-9-1942 tarihli sayımızdaki M. M. V. 1 No. lu Sa. Al. Ko. dan salça alınacak ilânının pazarlık tarihi 1-10-942 olacakken 7-10-942 yazılmıştır. Aslı 1-10-942 dir. Düzeltilir.

İSTANBUL, SARAÇHANEBAŞI HORHOR CADDESİNDE: HUSUSİ

Kız - Erkek Ana - İlk

HAYRİYE LİSELERİ

Yatılı-Yatısız Orta - Lise

Talebe kaydına devam olunmaktadır. Eski talebenin taksitlerini yatırarak kayıtlarını yenilemeleri lâzımdır. Müracaat her gün 10 dan 17 ye kadardır. Ecnebi lisanı ilk sınıflardan başlar. Gündüzlü talebe mektebin hususi vesaitiyle nakledilir. Telefon: 20530 145

Tahmil ve tahliye işleri

M. M. V. 2 No. Sa. Al. Ko. dan:

Komisyonda mevcut şartnamesi mucibince 5-10-942 pazartesi günü saat 11 de pazarlıkla 5.000 liralık tahmil ve tahliye işi yaptırılacaktır. Beher tonunun muhammen bedeli bir liradır.

Bu işi yapmak istiyenlerin 750 liralık katî teminatlariyle birlikte pazarlık gün ve saatinde M. M. V. 2 No. lu Sa. Al. Komisyonuna gelmeleri. (8606) 4639

Kaşar peyniri alınacak

M. M. V. 1. No. Sa. Al. Ko. dan:

1 — 4,5 ton kaşar peynirinin pazarlığı 2-10-942 saat 15 te Ankara Lv. âmirliği binasında M. M. V. 1. No. Sa. Al. Ko. da yapılacaktır.

2 — İsteklilerin belli gün ve saatte katî teminatlariyle birlikte komisyona müracaatları ilân olunur. (8589) 4638

Sud kostik alınacak

M. M V. 5 No lu Sa. Al. Ko. dan: Evsaf ve şartnamesine uygun olmak ve İstanbul'da Kasımpaşa'da deniz levazım deposuna teslim edilmek üzere 20 ton sud kostik alınacaktır. Beher kilosuna 30 kuruş fiyat tahmin edilmiştir. Muhammen bedeli 6000 lira olup katî teminatı 900 liradır. Pazarlığı 5 10. 942 pazartesi günü saat 16 da M M. V. beş numaralı satın alma komisyonunda yapılacaktır. Evsaf ve şartnamesi her gün komisyonda görülebilir. İsteklilerin teminatlariyle birlikte muayyen günde komisyona müracaatları. (8585) 4637

Çamaşır çividi

Almanya'dan yeni gelen (LORİ - BRİLLANT) markalı çamaşır çividi satışa çıkarılmıştır. Bir tecrübe kâfidir. Memurlar Kooperatifi satış yerlerinde ve bilumum bakkallarda bulunur. 1891

Atebrin satışı

Kızılay Cemiyeti Umumi Merkezinden:

İstanbul'da depomuzda satılmakta olan Atebrinlerin ambalâj şekilleriyle fiyatları aşağıda gösterilmiştir:

		Lira Kr.
0,10×15	Atebrin komprimesi şişesi	1,10
0,10×300	„ „ „	21,—
0,05×20	„ „ „	0,86

2107

Kâtip alınacak

Çocuk Esirgeme Kurumundan:

Muhasebe servisimiz için bir kâtip alınacaktır. En az orta tahsili olan isteklilerin 5-10-942 tarihine kadar genel merkezimize müracaatları. 2602

Satılık arsa

Yenişehir'de Su Deposu civarında küçük çapta metrosu beş liradan kelepir arsa Sökmen Emlâk İşleri. Telefon: 2303 ve 2434 2603

BAHÇELİ EVLER

Açık Hava Sinemasında

Bu akşam 9,30 da

KONTİNANTAL

Baş rolde: Fred Astaire Ginger Rogers

Aşk... Eğlence... Müzikal film

Gelecek Program

H Ü C U M

Türkçe sözlü

Sinemadan sonra Maltepe Kızılaydan Ulus Meydanına otobüs vardır. 2562

İnşaat ilânı

Sümerbank Umum Müdürlüğünden :

1 — Karabük'te yapılacak atelye binası tevsii inşaatı — demir konstrüksiyon hariç — emanet usuliyle ihale edilecektir.

2 — İşbu inşaat ve ameliyatın muammen keşif bedeli 333.000 liradır.

3 — Eksiltme evrakı Ankara'da Sümerbank muamelât subesinden 25 lira mukabilinde alınacaktır.

4 — Muvakkat teminat miktarı 20.000 liradır.

5 — Eksiltme 9 iktesrin 1942 tarihine müsadif cuma günü saat 16 da Ankara'da Sümerbank umum müdürlüğü inşaat subesinde yapılacaktır.

6 — İstekliler teklif evrakı meyanında şimdiye kadar yapmış oldukları bu gibi işlere ve bunların bedellerine, firmanın teknik teşkilâtının kimlerden terekküp ettiğine ve hangi bankalarla muamelede bulunduklarına dair vesikalar koyacaklardır.

7 — Teklif mektuplarını havi zarflar kapalı olarak ihale günü saat 15 e kadar makbuz mukabilinde Ankara'da Sümerbank umumi kâtipliğine teslim olunacaktır.

8 — Posta ile gönderilecek teklifler nihayet ihale saatinden bir saat evveline kadar gelmiş ve zarfın kanuni şekilde kapatılmış olması lâzımdır. Postada vaki olabilecek gecikmeler nazarı itibare alınmıyacaktır.

9 — Banka ihaleyi icrada serbesttir. (8359) 4456

Araba tekerlek parçası ve saire alınacak

M. M. V. 2. No. Sa. Al. Ko dan:

Adet	Cinsi	Beher adet Kuruş	Katî teminatı Lira Kr.
120.000	Araba tekerlek parmağı	13	2340 00
20.000	„ „ başlığı	175	5250 00
10.000	„ büyük „ isbiti	700	9500 00
10.000	„ küçük „ „	700	9500 00

Yukarıda cins ve miktariyle muhammen fiyatı ve katî teminatları yazılı araba tekerlek başlığı, parmaklığı, büyük ve küçük ispit pazarlıkla 9 birincitesrin 942 cuma günü saat 15 te ihale edilecektir. Hepsini vermeğe talip çıkmadığı takdirde bölünerek ayrı ayrı da ihale edilebilir. Şartnamesi her gün komisyonda görülebilir. Talipler teklif edecekleri malzeme tutarına nazaran katî teminat verebilirler. İstekliler mezkûr gün ve saatte M. M. V. 2. No. lu satın alma komisyonuna müracaatları. (8065) 4334

Satılık boş tenekeler

Ziraî Kombinalar Kurumu Merkez Bölgesi Reisliğinden

Cinsi	Adedi	Tahmin bedeli K. S.	Teminat akçesi Lira Kr.
Benzin tenekesi	2300	108.—	351.90
Gaz tenekesi	645	85.—	96.76
Mazot tenekesi	1550	47.—	109.28
Hafif ezik benzin ve gaz tenekesi	100	75.—	11.26
Hurda yağ tenekesi	180	15.—	4.05
Çok ezik benzin gaz tenekesi	75	35.—	3.94

Yukarıda yazılı boş tenekelerin 5. 10. 1942 pazartesi günü (Keçiören) yolu üzerindeki Kombinalar Merkez Bölgesi Reisliği binasında açık arttırma suretiyle satılacağından talip olanların aynı gün saat 14 te komisyona müracaatları (8309) 4365

İKTİSAT VEKÂLETİ

Benzin alınacak

İktisat Vekâletinden :

1 — Vekâlet otomobili ile motosikletler için açık eksiltme ile 6500 litre benzin satın alınacaktır.

2 — Tahmin edilen bedeli (2031) lira (25) kuruş olup muvakkat teminatı (152) lira (35) kuruştur.

3 — Bu miktar benzinin toptan veya mayıs sonuna kadar tahakkuk edecek günlük veya haftalık ihtiyaca göre parça parça verilmesi caizdir. Müteahhit vergisi ile pul masrafları Vekalete aittir.

4 — Eksiltme 5. 10. 942 pazartesi saat 14 te levazım müdürlüğünde toplanacak eksiltme komisyonunda yapılacaktır.

5 — İsteklilerin eksiltme günü bildirilen saatte teminat mektupları ve diğer evrakiyle birlikte satın alma komisyonuna müracaatları ilân olunur. (8109) 4120

Acele satılık ev

İsmetpaşa mahallesinde Çankırı caddesinde 98 numaralı dört odalı kârgir ev 8. 10. 942 perşembe günü üçüncü sulh hukuk hâkimliğinde açık arttırma ile satılacaktır. İçinde elektrik, havagazı, banyo ve mutfak vardır Gezmek için Yeni Sinema üstünde komisyoncu B. Ömer Sökmen'e müracaat. Tel: 2303 2609

Satılık ev eşyası

Ismarlama yaptırılmış misafir, yatak ve yemek odaları takımları azimet dolayısiyle satılıktır.

Atatürk Bulvarı Mühendisler Birliği arkası Mengü apartman No. 11 müracaat. Saat 14-19.

Talebeler, mühendisler, doktorlar ve ilimle uğraşan bütün okurlar

Kitap ihtiyacınızı Ankara'nın en modern kitabevi olan

Berkalp kitabevinden

Temin ediniz.

Adrese dikkat: Berkalp Kitabevi Bankalar caddesi 15 - 17 2477

Sayın halka

Belediye Reisliğinden:

1 — Taksi ücretlerine yapılan yüzde 60 zamma göre tanzim edilen listeler şoförlere dağıtılmıştır

2 — Taksimetreleri açık bulunduran ve bozuk taksimetre kullanan ve istenilen yere gitmiyen ve her ne suretle olursa olsun talimatname hilâfına hareket eden şoförler için derhal 2890, 2960, 2713, 6983 ve 6847 numaralı telefonlara malûmat vermeleri sayın halktan rica olunur. 2789

DAKTİLO KURSU

99 uncu devresi ilkteşrinin ilk haftasında başlıyor. Tahsil aranmaz. (BİR) ayda diploma verilir. Memurlar Kooperatifi karşısı No. 3 Telefon: 3714. 2589

Memur alınacak

Türkiye Cumhuriyet Merkez Bankası Memurları Tekaüt Sandığından :

3659 numaralı kanun hükümleri dahilinde tesbit edilecek aylıklarla Sandığımıza lüzumu kadar memur alınacaktır.

5-10-942 tarihinde yapılacak müsabaka imtihanına iştirak etmek istiyenlerin 2-10-942 cuma akşamına kadar Merkez Bankası Zat İşleri servisine müracaatları lüzumu ilân olunur. 2573

ULUS — 24. üncü yıl. — No. 7599

İmtiyaz Sahibi Hasan Reşit TANKUT

Neşriyat ve Müessese Müdürü NAŞİT ULUĞ

ULUS Basımevi ANKARA

DİKKAT : Gazetemize gönderilen nevi yazılar neşredilsin edilmesin verilmez ve kayboluşundan dolayı bir mesuliyet kabul edilmez.

Kavaklıbahçe ÇİÇEK Sineması Tel: 3017 — Bu gece 21 de YAŞASIN AŞK Türkçe

Çankırı Cad. YILDIZ Sineması Tel: 2195 — Bu gece 21 de GÜLNAZ SULTAN Türkçe sözlü

Yeni Sinema

Bugün bu gece

Henry Fonda ve Jane Darwell tarafından mükemmel bir surette yaratılan

LEKELİ ADAM

Seanslar: 14.30 - 16.30 - 18.30 - 21

12.15 te ucuz halk matinesi MACERA ADAMI

Telefon: 3540

Park Sineması

Bu gece 21 den itibaren

Müthiş ve hakiki sahneler, kanlı mücadeleler, muazzam kahramanlık ve fedakârlık

ALKAZAR MUHASARASI

Türkçe sözlü

Baş rolde: Micille Balin

Telefon: 1131

Sus Sinemasında

Bugün bu gece

Jeanette Macdonald ve Nelson Eddy tarafından nefis bir surette yaratılan ve büyük bir mizansen ilâhi bir mevzu

AY DOĞARKEN

Seanslar: 14.30 - 16.30 - 18.30 - 21

Telefon: 3590

Sümer Sinemasında

Bugün bu gece

Baş döndürücü... müthiş... Heyecanlı sahnelerle dolu büyük sergüzeştler.

Yeşil maskeli hafiye

30 kısım tekmilî birden

Seanslar: 12- 16 - 20.

Telefon: 3590