Perşembe
6
ŞUBAT
1941
5 KURUŞ

ULUS Basımevi
Çankırı Caddesi Ankara
Telgraf : ULUS Ankara
TELEFON
Başmuharrirlik 1371
Yazı İşleri Müdürü 1061
Müessese Müdürü 1144
Yazı İşleri 1062
İdare 1064

ULUS

ADIMIZ ANDIMIZDIR

Bugün 3 üncü sayfada
Amerika, Japonya ve Hollanda Hindistanı
Yazan: Şükrü ESMER

Ege bölgesinde tütün satışı bitmek üzere

Samsun'da da piyasa 17 şubatta açılıyor

Satış için şartlar müsait olmakta devam ediyor

Ticaret Vekâletinden tebliğ edilmiştir:
Ege mıntakası tütün piyasası müstahsil için memnuniyetbahş bir şekilde inkişaf ederek sonuna ermek üzeredir.

Her sene mutat olduğu üzere Egede satışların büyük bir kısmı yapıldıktan ve vaziyet tavazzuh ettikten sonra Samsun piyasasında dizi dengi piyasası açılmakta ve bu şekilde icaplara uygun bir anane teessüs etmiş bulunmaktadır.

Bu itibarla alınan hazırlık tedbirlerinin ikmal edilmiş olduğu göz önünde bulundurularak Samsun piyasasının 17 şubat 1941 tarihine tesadüf eden pazartesi günü açılması kararlaştırılmıştır.

Evelce Ege piyasası dolayısiyle tütünlerimizin müsait satış şartlarına defatla işaret edilmiş ve müstahsil teyakkuza davet edilmişti. Aynı suretle bol ve nefis bir rekolte yetiştirmiş olan Karadeniz müstahsilleri için imkânlar mevcuttur ve malını elinden biran evel çıkarmak için isticale hiç sebep yoktur.

Dünyanın en iyi tütününü yetiştiren bu mıntakanın gayretli ve bilgili çiftçilerine kıymetli mahsullerinin değerini elde edebilmeleri için itidal ve teenni ile hareket etmeleri tavsiye olunur.

"Mihver,, yerine "Avrupa,,

Falih Rıfkı ATAY

Amiral Darlan Paris'e gitti ve Mösyö Laval'le konuştu. "Temps Nouveaux" gazetesi bu mülâkatı, Vichy'de Mareşal Pétain'i aldatan hükümet âzasının bir hezimet başlangıcı gibi telâkki etmektedir. Hakikatte ise Mareşal, şimdiye kadar kimsenin aldatması olmak niyetinde olmadığını gösterdi: bu târiz, doğrudan doğruya Mareşal'a hücum etmek, fransız halkı arasında makbule geçmiyeceği için kullanılmıştır.

Fransa, birdenbire, mihver için müstesna bir ehemiyet almıştır. Bunun üç sebebi vardır: birinci sebep, İtalya'nın zâfa uğramasıdır; ikinci sebep, Anglo-sakson cephesine karşı koyması için, bir "kıta mücadele birliği" teşkil etmek ihtiyacı hissolunmasıdır; üçüncü sebep de, böyle bir birlik kurulabilmek için, evelâ Fransa'nın, ve râmolarak değil, fakat râzı olarak, mihver cephesine katılması en iyi şart telâkki edilmesidir.

Fransa'nın, Akdeniz'de büyük hizmetler görecek bir donanması vardır; Fransa'nın, Afrika'da, her türlü kuvetler tahşit edilmeğe ve işler iyi giderse, garbî Akdeniz havzasında esaslı bir nüfuz tesis etmeğe müsâit sömürgeleri vardır; Fransa'nın, esirler bırakıldığı zaman iki milyondan fazla tâlimli askeri, büyük bir subay ve komuta kadrosu vücut bulabilir. Sonra, eğer Fransa mihverle sulh edecek ve Avrupa Birliğine katıldığını ilân edecek olursa, İspanya ve diğer henüz harbdışı memleketlerle, işgal altındaki diğer memleketler belki de onu takip etmek zaruretinde kalacaklardır.

"Mihver" yerine "Avrupa" tâbiri kullanılmak için, Fransa'yı cepheye almak şüphesiz muvaffakıyetlerin en büyüğünü teşkil eder.

1918 mütarekesinde büyük devletler İstanbul'a girdikleri zaman, osmanlı saray ve Babıâlisinin paroları şu idi: "Biz İtilâf Devletleri ile uzlaşamadığımız için bu felâkete uğradık. Şüphesiz bazı zararlar göreceğiz; bir takım ceza ve kayıplara tahammül edeceğiz. Fakat iyi niyet ve samimiyetle onlara teslim olursak, zarar ve kayıplarımızı hiç olmazsa kısmen telâfi edebiliriz. Onlara karşı gitmekle ancak zarar ve kayıplarımız artar!" Mösyö Laval ve arkadaşlarının da, mihverle işbirliği hakkındaki esas fikirleri bundan ibarettir. Paris'te "Temps Nouveaux" bu fikri müdafaa ederken, Vichy'de çıkan bildiğimiz eski "Le Temps" diyor ki: "Yeni bir Avrupa! Yeni bir nizam! Fakat şimdi mihverden gayri Avrupa devletlerinin içinden şu sual geliyor: bu yeni Avrupa ve bu yeni nizam, kendileri ile beraber mi, kendilerine karşı mı, yoksa kendileri olmaksızın mı kurulacaktır?" Mösyö Laval ve yeni parti âzasına göre böyle bir sual dahi, iyi niyet noksanına delâlet eder. Yapılacak iş, "Fransa'nın Avrupa'da lâyık olduğu mevkii alabilmesi için, şimdiden, ve altını üstünü çok kurcalamaksızın, kıta birliğini ve onun tealıhütlerini kabul etmekten ibarettir."

Mareşal ise, yarım kalan mihver zaferinin tamamlanması için, esirlerini mihver emrinde silâhlamak fikrinde değildir. Acaba Paris politikacıları ne yapacaklar? Halkı ve Mareşal'ı ne dereceye kadar tehdit edecekler? Meçhul! Weygand ne diyor? Malûm değil!

Yalnız şurası muhakkak ki Fransa meselesi hâd bir safhaya girmiştir. Birçok sürprizler olabilir: ancak bu sürprizler arasında, Fransa'nın, bir mihver muharibi olacağına hiç ihtimal vermiyenler galiba doğru düşünmektedirler.

İngiliz kıtaları tarafından zaptolunan Sirene ile Bingazi ve civarını gösterir harta

Dün İngiltere'den hareket eden B. Willkie

B. Willkie İngiltere'den ayrıldı

YARDIM için Amerika'da elinden geleni yapacağını söyledi

Londra, 5 a.a. — İrlanda'dan dönen B. Villkie, dün kıral ve kıraliçe ile çay içtikten sonra (Royter) ajansının bir mu -
(Sonu 3 üncü sayfada)

Kongre'de yardım projesi hakkında görüşmeler devam ediyor

Bir Amerikan mebusu infiratçılıktan vazgeçti

Londra, 5 a.a. — Daily Telegraph gazetesinin Vaşington'dan bildirdiğine göre, mü-
(Sonu 3. üncü sayfada)

Muhtemel tehlikelere karşı Singapur'da Büyük Britanya mühim ihtiyat tedbirleri aldı

Uzakşark'taki bütün kuvetler tek kumanda altına kondu

Londra, 5 a.a. — İngiltere'nin Uzak-şark-ile Singapur'daki müdafaa teşkilâtı tamamen hava mareşalı Robert Brooke Popham'ın emrine verilmiştir. Bu teşkilâtı bu
(Sonu 3 üncü sayfada)

C. H. P. Umumî İdare Heyetinde

Cümhuriyet Halk Partisi Umumî İdare Heyeti; dün mutat haftalık toplantısını yapmış, Partiyi alâkadar eden mevzular üzerinde müzakerelerde bulunmuştur.

Türkiye'nin sulhçuluğu

Belgrad, 5 a.a. — Politika gazetesi, Moskova ile Ankara arasında gizli anlaşmalar bulunduğu hakkındaki haberleri tekzip eden Tass ajansının tebliğini bahis mevzuu ede - rek diyor ki;

"Türkiye harbe karışmak istemiyor. Türkiye'nin büyük devletlerle münasebetlerinin mahiyeti öyledir ki, ortaya ihtilâtlar çıkamaz. Bilâkis Türkiye bütün ihtilâtların ve harbin dışında kalmak ve büyük devletlerle tabii ve dostluk münasebetleri idame etmek için bütün kuvetile çalışmaktadır."

Trablusgarp'te İngilizler Sirene'yi de aldılar

İtalyanlar garbe doğru ricatlerini hızlandırdılar

Kahire; 5. a.a. — (Royter) ajansının hususî muhabiri bildiriyor :

Derne'den garba doğru ilerlemekte bulunan İngiliz imparatorluk kuvetleri Sirene limanını zabtetmişlerdir. Bu suretle İngiliz ileri kuvetleri Bingaziye 210 kilometre yaklaşmış bulunuyorlar. İngiliz ileri kıtaatının Sirene'nin garbında daha ileriye vardıkları zannedilmektedir.

İngiliz hava kuvetleri tarafından neşredilen tebliğde Sirene'nin garbındaki yol boyunca ricat etmekte olan düşman kıtaatının İngiliz tayyareleri tarafından bombardıman edildiklerini bildirmiştir.

Kahire'deki İngiliz umumî karargâhına gelen ve Sirene'nin zabtını bildiren kısa telgrafta, İtalyanlarm burada büyük bir mukavemet gösterip göstermedikleri yazılı değildir. Umumiyet itibariyle İngiliz tazyiki artınca, İtalyanların son dakikaya kadar düımdar muharebeleri vardikleri tahmin edilmektedir.

(Sonu 3 üncü sayfada)

Bir Londra haberine göre Almanya Yugoslav arazisinden asker geçirmek istemiş

Yugoslavya red cevabı vermiş

Almanya şimdi de Bulgaristan üzerinde tazyik yapıyormuş

Londra, 5 a.a. — Almanya'nın Yugoslavya topraklarından kıtalarını geçirmek için yaptığı talebi Yugoslavya hükümetinin reddettiğini ve kendi toprağına karşı ecnebi bir devlet tarafından yapılacak her türlü cebir hareketine yugoslav ordusunun karşı duracağını bildirdiğini Londra'ya gelen bir rapor teyit eylemektedir. Bu rapor, Balkan hâdiselerini yakından takip edenler üzerinde derin bir tesir yapmıştır.

Diğer taraftan Times gazetesinin Sofya muhabiri de şu haberi vermektedir:

"Şimdi Almanya tazyikını Bulgaristan üzerine yapmaktadır. Öyleye benziyor ki, Tuna boyunca tahaşşüt etmiş olan Alman ordusu Bulgar topraklarından geçmek emrini almadan evel Almanya Bulgaristan'ın mihver paktını imza etmesini istemektedir.,,

Bulgaristan'ın vaziyeti

Londra, 5 a.a. — Royter: Londra'nın salâhiyettar mahfilleri Bulgaristan'ın bugünkü mücadeleçe bitaraf kalmak niyetinde olduğu kanaatindedirler. Royter ajansının diplomatik muhabiri, Bulgarların arada sırada İstiklâllerini ve bitaraflıklarını muhafaza etmek istedikleri - ni ileri sürdüklerini kaydederek bu beyanata inanmamak için hiç bir sebep olmadığını yazmaktadır. Bulgaristan'ın harp sahnesi olması, hiç şüphesiz Bulgar menfaatlerine mugayirdir. Bulgarlar, Romanya'nın acı misalini daima gözleri önünde bulundurmakta ve Romanya'nın başına gelen âkıbetin kendilerini de tehdit etmekte olduğuna kani bulunmaktadırlar. Bu tehlikeye ancak vaziyetin icap ettirdiği tedbirleri almakla karşı koyabileceklerini pekâlâ biliyorlar. Vaziyeti karşılıyabilmek için Bulgarların büyük bir faaliyet sarfetmeleri ve meselâ Almanların memleketlerine nüfuzunu önlemeğe matuf tedbirler alması lâzımdır. Filhakika Almanların büyük mikyasta Bulgaristan'a nüfuz ettiklerine ve birçoklarının daha şimdiden seyyah sıfatiyle memlekete girmiş olduklarına dair ku-
(Sonu 3 üncü sayfada)

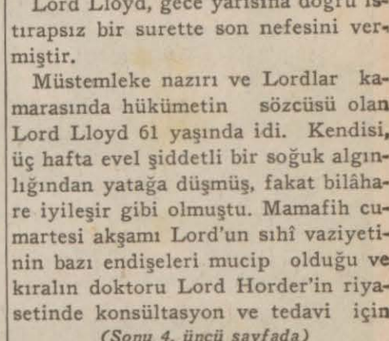

Müteveffa Lord Lloyd

İngiltere müstemlekeler nazırı ve British Council'in reisi Lord Llyod vefat etti

Londra, 5 a.a. — Müstemleke nazırı Lord Lloyd vefat etmiştir.

Lord Lloyd, gece yarısına doğru ıstırapsız bir surette son nefesini vermiştir.

Müstemleke nazırı ve Lordlar kamarasında hükümetin sözcüsü olan Lord Lloyd 61 yaşında idi. Kendisi, üç hafta evel şiddetli bir soğuk algınlığından yatağa düşmüş, fakat bilâhare iyileşir gibi olmuştu. Mamafih cumartesi akşamı Lord'un sıhî vaziyetinin bazı endişeleri mucip olduğu ve kıralın doktoru Lord Horder'in riyasetinde konsültasyon ve tedavi için
(Sonu 4. üncü sayfada)

Fransız kabinesi dün fevkalâde olarak toplandı

AMİRAL DARLAN Paris'te yaptığı temaslara dair izahat verdi

Vichy, 5 a.a. — (Havas) ajansı bildiriyor: Bugün nazırlar meclisi saat 16,30 da toplanmıştır. Amiral Darlan, Paris'te ikameti esnasında yapmış olduğu konuşmalar hakkında izahat vermiştir. Müteakiben nazırlar umumî siyaset hakkında müzakerelerde bulunmuşlardır.

Nazırlar meclisi toplantısı 18,30 da nihayet bulmuştur.

Başlıca müzakere mevzuu: Fransız donanması

Londra, 5 a.a. — Times gazetesinin diplomasi muhabiri, Fransa'daki vaziyet hakkında şunları yazıyor:

B. Flandin'in yerine murahhas olarak amiral Darlan'ın gönderilmesi, Vichy hükümetiyle Berlin hükümeti arasındaki başlıca müzakere mevzuunu fransız filosu ile Akdenizdeki fransız limanlarının kontrolü meselesinin teşkil etmiş olduğunu tahmine yol açmaktadır.

Dün alına bir habere göre Vichy'de intişar etmekte olan bir gazete, Darlan'-
(Sonu 3 üncü sayfada)

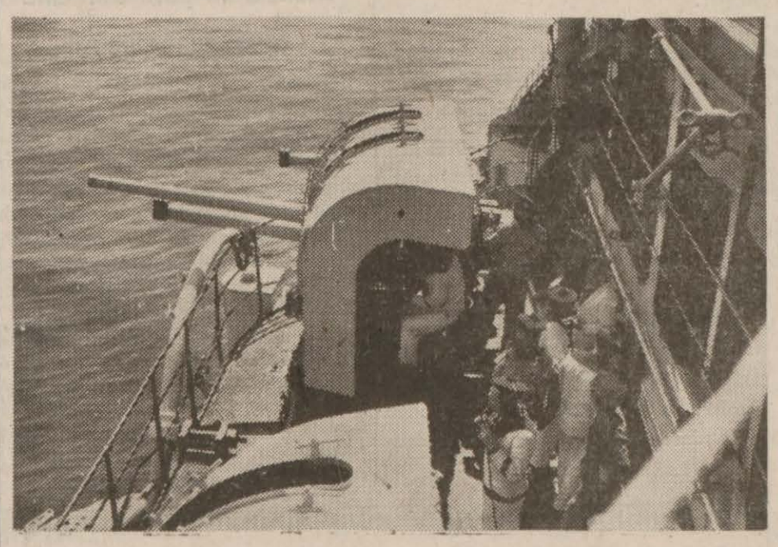

Alman - Fransız müzakerelerinin esasını teşkil eden fransız donanmasına mensup bir cüzütamın topları

Bir Yunan askeri Arnavut köylüleriyle konuşuyor

Arnavutluk'ta italyanlar 18.500 esir verdiler

Londra, 5 a.a. — Times gazetesinin Atina muhabiri yazıyor:

"Alınan italyan esirlerinin yekûnu 18.500 kişiye yani İtalya'nın harpten evel azamî tahminine göre Arnavutluk'ta bulundurdukları kuvetin yüzde yedi buçuğuna baliğ olmaktadır.

İtalyanlar, cumartesi günü Klisura
(Sonu 3. üncü sayfada)

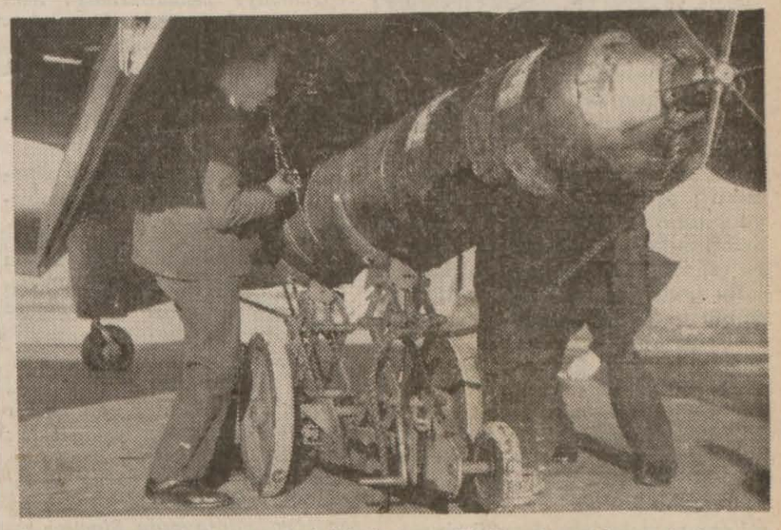

İngiliz tayyareleri Alman askeri üslerine ve istilâ limanlarına karşı akınlara yeniden başlamışlardır. Yukarıdaki resimde, bir tayyareye torpil yüklendiği görülmektedir. Hava harpleri hakkındaki haberlerimiz 4. üncü sayfada Resmî Tebliğler sütunumuzdadır.

Köycülük şubesi toplantı halinde

ANKARA HALKEVİNDE

Köycülük, güzel sanatlar ve spor şubeleri senelik toplantılarını yaptılar

Güzel sanatlar şubesi toplantı halinde

Spor şubesi toplantı halinde

Halkevleri talimatnamesine tevfikan dün de Güzel Sanatlar şubesi yıllık toplantısını yapmış ve bir senelik çalışma raporu okunarak faaliyetine müteallik izahat verilmiştir.

Buna nazaran bu sene Resim ve Heykel atelyesinin bazı noksanları ikmal edilerek yeniden muktedir ressam ve heykeltraşlar tarafından ve canlı modellerden tedrisata başlanıldığı ve Halkevi ressamlarının açtıkları beşinci resim ve heykel sergisinin daha şümullü neticeler verdiği, ve her gün umuma açık bulundurulan resim galerisinin daha faydalı ve feyizli bir hale getirildiği, bu şubeye mensup ressamlarından dördünü bu sene de Kastamonu, Yozgat, Isparta ve Maraş'a gönderilerek yaptıkları eserlerin devlet sergisinde muhtelif mükâfatlar kazandıkları ve yurt içi gezintilerinin bu sene de diğer sanatkârlara teşmil edileceği ümidi izhar edilmiştir.

Her sene olduğu gibi bu sene de şubeye mensup ressamlara boya, tuval levazımı tersimiye tevzi edilmiş ve ilkbaharda Halkevinde açılacak resim ve heykel sergisinin hazırlığına başlanılması kararlaştırılmıştır.

Müzik ve Millî danslar üzerinde çalışıldığı, koro işlerine ehemiyet verildiği, gelecek sene bu esaslar üzerinde daha ziyade çalışmak için programın genişlettirilmesi kabul edilmiştir.

Köycülük şubesi umumî heyet toplantısı

Halkevlerinin yeni "teşkilât ve idare talimatnamesi,, nin 13 üncü maddesi mucibince ilk umumî heyet toplantısını komite namına okunan ve bir senelik çalışmayı gösteren çok yüklü bir mesai raporunun okunmasiyle başlanmış, ve âzâya bir senelik çalışmalar hakkında etraflı ve göğüs kabartıcı izahat verilmiştir.

Umumî heyetçe mesai takdirle karşılanarak idare heyetiyle çalışmalara filen iştirâk eden âzâya teşekkür edilmiştir.

Bundan sonra, gelecek yıllara ait mesai programı üzerinde çok içli, köyü anlamışlara has, olgun ve samimî münakaşalar yapıldıktan sonra esaslı bir çalışma programı hazırlanmıştır.

Bu arada köyle alâkalı vekâlet ve dairelerce hazırlanmış olan köy tetkiklerine ait anketlerden de istifade edilmek şartiyle şubece hazırlanan köy kütüklerinin tasnif, tetkik ve ikmaliyle icabında neşri için ihzarî ve ilmî bir komisyon ayrılmıştır.

Ayrıca pratik çalışmalar ve köylüye şehirde ve köyde daha müfit olabilmek için eskidenberi devam eden mesai programı da daha şümullü bir şekle konulmuştur.

Spor şubesi senelik toplantısı

Spor şubesi heyeti umumiyesi dün saat 18 de Halkevinde toplanarak geçen yıl içinde yapılan faaliyeti gözden geçirmiş ve önümüzdeki faaliyet devresi için icabeden hususları görüşerek hazırlanmış olan spor salonunun bir an evel çalışmıya açılmasına, evelce yapıldığı üzere çalışma programının ilân edilmesine, mükelleflerin çalışmaları için komiteye düşen vazifelerin daha geniş mikyasta yapılmasına, eskirim, boks, güreş, su sporları, atletizm, bayanlar ve baylar için beden terbiyesi, millî rakıslar, sportif oyunlar, kayak, yürüyüş ve dağcılık hareketlerinin faaliyete geçirilmesine karar verilerek toplantıya nihayet verilmiştir.

İstanbul'da emniyet ve inzibatı bozan suçlular Örfî İdare mahkemesine verilecek

İstanbul, 5 (Telefonla) — Örfî idare komutanlığı umumî yerlerde mahallî inzibat ve emniyeti ihlâl edecek şekilde yapılacak cürümlerin örfî idare mahkemesinde tetkikine karar vermiştir.

Geçenlerde Hatay lokantasında müşterilerden birinin üzerine hücum eden müessese sahibi ile müstahdemlerin suçları bu mahiyette görüldüğünden örfî idare mahkemesine sevkedilmişlerdir. Lokanta kapatılmıştır.

Modern zamanların baharı

Mevsimlerin ezeldenberi güzeli bahar, kim derdi ki, insanların en çok korkarak bekledikleri bir vâde olacaktır? Bir vâde ki, saati çalınca, gökten, denizden ve karadan, yurtların, obaların ve beşiklerin üzerine, ölüm yağdırmaktadır..

Nihayet bunu da gördük. Bahar; çiçeklerin, sevgilerin ve şifa veren güneşli günlerin mevsimi olmaktan çıkmış, kudretli harp makinalarının uğuldıyarak yeniden harekete geldiği mevsim olmuştur.

Modern zamanlar! Nihayet bahar'ı da katlettiniz.

***

Harp başlıyalıberi, bir propaganda demek istemiştir ki, bahara, Türkiye için de harp vardır. Bir bahar (geçen bahar), bu şomağızlı propagandayı yalancı çıkarmıştır. Şimdi, ikinci bahara yaklaşıyoruz.

Türk milleti, şu kış günü tüten ocaklarının başında, sağlam yürek ve sakin dimağla, önümüzdeki baharı bekliyor.

***

Bahar gelince, kırlar gene donanacak ve tâze güneşin altında, hür ve müstakil türk yurdunun hayat ile yaptığı yıllık alış veriş, yeni bir şevk ile başlıyacaktır.

Tarlalar, gerinip tohumları içine çekecek, evler silkinip çamaşır değiştirecek, dere boyları yeşerecek, kuzular semirecek ve, ihtiyarlar sırtlarını doğrulturken, gençler, kuşların cıvıltısına koşacaktır.

Her bahar gibi bu bahar da, bütün türk gönüllerini, içli, derin fakat ferah bulacaktır.

***

Fakat propaganda, gene demek ister ki, bu bahar, hâdisesiz geçmiyecektir. Yani ne demek? Yani kem göz, bu güzel memlekete değmiştir da, bahara harp mi vardır?

Diyelim ki, öyle olsun.. Ne değişir? Bu millet, harbi, dört mevsimin dördünde de karşılamasını, öğretecek kadar bilen bir millettir.

İki cenk arasında doğmamış türk nesilleri varsa, mutlaka cenk esnasında doğdukları içindir. Harp, türk nesillerinin kundağı, yahut beşiğidir. Böyle olduğu için, bizi bu bahar mı rahatsız etmek isterler, şu halde, onlara, *bu bahar haram edilecektir.*

Zira ki, bu türk ülkelerinde, ötedenberi iki türlü bahar olur: ya ağaçlar, güzün bile örselemekten sakınacağı bir güzellikle donanır, yahut, ceza şimşekleri yağdıran kılıçların ucunda, kırmızı vahşî güller açar.

***

Modern zamanların baharı, bize kadar gelse bile, müdafaamızın kahrında uslanıp istiklâl irademizin ateşinde yumuşamaktan, kendini kurtaramıyacaktır.

Onun için, onu, uzaktan nefretle seyredip, yakından, dikkatle gözetlemekteyiz.

Burhan BELGE

İstanbul'da pasif korunma tecrübesi neticeleri

İstanbul, 5 (Telefonla) — Bugün vilâyette pasif korunma tecrübesi hakkında hakem heyeti raporları tetkik edildi. Umumiyet itibariyle neticenin mükemmel olduğu, noksan bazı malzemenin de tamamlanması takdirinde daha iyi netice alınacağı tespit edildi.

Mesut bir nikâh

Gümrük ve İnhisarlar Vekâleti Zat işleri sicil memuru Sabiha Özsezgin ile aynı Vekâletin tetkik müdürlüğü memurlarından Necmi Akan'ın nikâhları bugün belediye salonunda kalabalık bir davetli huzurunda icra kılınmıştır. Genç evlilere saadetler dileriz.

Hukuk İlmini Yayma Kurumu serbest kürsüsünde Prof. Muhlis Ete'nin dünkü dersi

Beynelmilel ticaret ve kambiyo

Serbest Hukuk ve İktısat kürsüsünde dün profesör B. Muhlis Ete beşinci dersini vermiştir. Dünkü dersini paranın dış kıymeti olan kambiyo ve ecnebi memleketlerin tediye vasıtalarını teşkil eden döviz mefhumları üzerinde izahlar yapmağa hasreden profesör bu mefhumların anlaşılabilmesi için beynelmilel ticaret ve tediye münasebetlerinin tetkiki lâzımgeldiğini söylemiş, bunları üç grup altında toplamıştır.

1. Emtia ticareti, 2. Sermaye ticareti, 3. Hizmet hareketleri. Ecnebi memleketlerle olan iktısadi münasebetlerin bu üç grupunu ayrı, ayrı tebarüz ettirdikten sonra B. Muhlis Ete, dış ticaretin iç ticaretle olan farkına temas etmiş, dahili ticarette biribirleriyle münasebete girişen tüccarların aynı memleket dahilinde olduklarını, tediye vasıta ve şekillerinin aynı olduklarını, hukuki nizam ve mevzuatın keza değişmediğini, buna mukabil beynelmilel ticarette para sistemlerinin ayrı olduğunu, hukuki sistemlerin ayrı olduğunu ve sosyal nizamında değişik bulunduğunu söylemiştir.

Beynelmilel ticarette bu ayrılıkları bertaraf etmek için paralar arasında bir mübadele tesis etmek (kambiyo) ve devletler arasında ticari anlaşmalar yapılması lâzımgeldiğini ileri süren profesör bundan sonra tediye ve ticaret bilânçolarını izah ve kambiyonun ticaret bilânçosu ile olan alâkasını tesbit etmiştir.

B. Muhlis Ete tediye bilânçosunun diğer kolları olan sermaye ve hizmetler bilânçosunu da târif ve izahlarını yaparak sermaye bilânçosunun bir memleketin diğer memlekete sevkettiği kısa ve uzun vâdeli sermayelerle bunların faizlerinden terekküp ettiğini, hizmetler bilânçosuna görünmiyen ithalât ve ihracat bilânçosu dahi dendiğini, bu hizmetlerin de nakliye hizmetleri, seyyah hareketleri, bankaların yaptıkları işler v. s. den mürekkep olduğunu ilâve etmiş, bu bilânçoların biribirlerinin açıklarını kapıyacağını söyliyerek sözlerini bitirmiştir.

Türk şairi Ali Şir Nevai'nin 500 üncü doğum yıldönümü

Türk Şairi Ali Şir Nevai'nin beş yüzüncü yıldönümü münasebetiyle şubatın 8 inci cumartesi günü saat 15 te Dil, Tarih ve Coğrafya fakültesinde Türk Tarih ve Dil kurumlariyle ve fakülte heyeti tarafından bir tören tertip edilmiştir. Bu törende Tarih Kurumu âzâsından Profesör Fuat Köprülü Ali Şir Nevai hakkında musahabede bulunacak ve fakülte talebesi tarafından da Ali Şir Nevai'nin eserlerinden bazı parçalar okunacaktır. Bu münasebetle Türk Tarih Kurumu Ali Şir Nevai'nin hayatına ait küçük bir broşür hazırlamış ve Topkapı sarayındaki minyatürünü renkli olarak bastırmıştır. Gerek broşür gerek minyatür törene gelenlere dağıtılacaktır.

Feyha Talay'ın konseri

Sayın Bayan İsmet İnönü'nün yüksek himayelerinde bulunan Yardımseverler Cemiyeti menfaatine genç sanatkârımız Bayan Feyha Talay'ın 14 şubat 1941 cuma günü saat 21 de Ankara Halkevinde bir viyolonsel konseri vereceğini memnuniyetle haber aldık.

Feyha Talay'a piyanist Bayan Hegyei refakat edecektir.

Bu konserde on büyük bestekârın on eseri çalınacaktır.

Şimdiye kadar verdiği konserlerde büyük muvaffakiyetler kazanmış olan ve büyük bir istikbal vadeden genç sanatkârımıza hayırlı bir maksat için vereceği bu yeni konserde de başarılar dileriz.

Bölge sanat okullarında tahsil müddeti iki devreye ayrılıyor

Beş senelik bölge sanat okullarının tahsil itibariyle iki devreye ayrılması hakkındaki Maarif Vekâleti mesleki ve teknik tedrisat umum müdürlüğünün teklifi talim, terbiye heyetince tetkik edilmiş, bir taraftan beş senelik bir tahsil müddetini tamamlıyamıyarak okuldan daha erken ayrılmak mecburiyetinde kalanların vaziyetlerini ıslah etmek, öbür taraftan da iş hayatının şiddetle ihtiyaç duyduğu pratik işçiyi daha kısa bir müddet zarfında hazırlıyabilmek bakımından bölge sanat okulları tahsilinin iki devreye ayrılması uygun görülmüştür.

Bu suretle ilk üç sınıf başlı başına bir tahsil cüzütamı teşkil ederek bu devreyi bitirenlerden istiyenlerin diploma ile ayrılmaları mümkün olacak, ayrılmak istemiyenler de son iki sınıflık devrede ilk devre bilgilerini arttırarak daha üstün bir işçilik ehliyeti ve hakkı kazanabileceklerdir.

Bu itibarla bölge sanat okulları ders cetveli tadil edilmiş ve hazırlanan yeni ders cetveli Vekillik makamının tasvibine arzedilmiştir.

Türk Hava Kurumuna yapılan yardımlar

Bize verilen malûmata göre Bursa'da Mustafa Lofçalı Türk Hava Kurumuna 1.000 lira, Romangal 500, Neşim Navon, İsmail Hakkı, Halil Sami, Nabi Ergin, Riza Atıcılar, Doktor Basri, Zeliha İzbul, Ahmet Naci Aktar, Fevki Akouş, Mustafa Nalbur yüzer, Derviş Öntuna, Mustafa Pilevnelioğlu, Muiz Becergen, Mustafa Boyacı, Nesim Simen Yazmacı ve Ali Riza İpekyün de ellişer lira vermişlerdir.

Nazilli'de Halil İbrahim ve Kâmil Yavaşoğlu 100, Yağdere köyünden Kupra Öksüzsoy elli, Mehmet Pekel 30 ve Atça Çelebioğlu mahallesinden Hatice Bilbelgin de yüz lira değerindeki tarlasını Kurum'a teberru eylemiştir.

Gemlik'te Armutlu halkı kuruma 221, Acıpeyan halkı 158, Adana'da Egiler fabrikası sahipleri 100, Akseki kasabasında bir kısım tüccarlar 59, Şiran kasabası halkı da 290 lira vermişlerdir.

Sivas merkezine bağlı Kayadibi ve Ulaş nahiyeleri köyleri halkı da Kurum'a yekûnu 2853 lirayı bulan teberruatta bulunmuşlardır. (a.a.)

Askerlerimizin kışlık hediyeleri

Askerlerimize yapılan kışlık hediye teberruatı etrafında dün aldığımız telgraflar Akhisar halkının 3621 yün çorap 886 pamuklu ve 633 parça da muhtelif yünlü giyecek eşya, Hopa kazasının Arhavi nahiyesi köylülerinin 601 çift yün çorap ve 136 parça da muhtelif eşya, Artvin Berta nahiyesi köylülerinin de 218 parça eşya verdiklerini bildirmektedir.

P. T. T. de yapılan nakil ve tayinler

Edirne mürakıbı Süreyya Damlı'nın Kırklareli P.T.T. müdürlüğüne, Ordu P.T.T. müdürü Nazif Erendoğan Kastamonu P.T.T. müdürlüğüne, Samsun P.T.T. şefi Lutfi Arkan'ın Ordu P.T.T. merkez müdürlüğüne naklen tayinleri yüksek tasdika iktiran etmiştir.

Benzin tahdidatı kaldırılmıyor

Benzin tahdidatının kaldırılacağı, hususi ve taksi otomobillerin serbest bir surette yeniden seyrisefere başlıyacağı etrafında bir İstanbul gazetesinde intişar eden haber tamamen asılsızdır. Bu husus alâkadar makamlarca tekzip olunmaktadır.

Çek hakkında bir konferans

Türk İktısat Cemiyetinin Yenişehir parti binasında on beş günde bir yaptığı ilmi toplantıların sonuncusu "çek" hakkında çok enteresan bir mevzua aittir. Memlekette nakit para yerine çek tedavülünü tâmim etmekteki faydaları, gerek halk ve gerek bankalar için elde edilecek kolaylıkları anlatan konferanscı sözlerine "garp medeniyetinin faydalı bulduğumuz her çeşit vasıta ve âdetleriyle peyderpey ülfet peyda etmekteyiz. Ve hattâ, dans, moda ve cenaze merasiminde çiçek ve çelenk takdimi gibi birçok âdetleri pek çabuk benimsediğimiz halde, bir takım usullerin ve âdetlerin yerleşemediğini de görüyoruz ve acaba neden sualini sormamak elden gelmiyor." diye başlıyan konferanscı (çek tedavülü) meselesini incelemiye koyulmuş ve bazı eserlerden parçalar okuyarak demiştir ki:

Keza (para ve kambiyo) dan iktibas olunan şu satırlar da bilhassa mühimdir:

"çekin asıl önemi mağden ve kâğıt para ile yapılan tediyelere mağden ve kâğıt parayı büsbütün ortadan kaldırıp bu işi üzerine almasıdır. Çekin ekonomik bakımdan en büyük faydası faizden, zamandan, emniyet tedbirlerinden transport masraflarından, tasarruf temin etmesi dolayısiyle bankaları tevdiat paralarını kullanmağa teşvik etmesidir. Bir memlekette çekin yayılabilmesi için halkın ekonomik kültür itibariyle yükselmiş olması gerektir.

Konferanscı, 4 birincikânun 1927 tarihli Hâkimiyeti Milliye'de (Devlet Bankası ve kredi sistemleri) serlevhasiyle intişar etmiş Ahmet Sunuber imzalı bir makaleden de bazı paraları ezcümle şu satırları hatırlatmıştır:

"Amerikan Ekpres Bankası müdürü Mösyö Berjeron para buhranına dair Cümhuriyet gazetesi tarafından açılan bir ankete verdiği şu kısa cevaplar fikrimce üzerinde çok derin düşünülmeğe değer bir mevzudur: "Şu kadar söyliyebilirim ki Türkiyede çek tedavülünü temin etmek sayesinde para buhranını izale etmek kabildir. Amerika ve İngiltere'de muamelâtı tüccariye nakit üzerine değil (çek) üzerine cereyan etmektedir. Çekler para makamına her tarafta tedavül etmektedir. Türkiye'de ise mesele aksinedir. Halk bilhassa köylü nakit talep etmekte ve (çek) e itibar etmemektedir. Bir memleketin itiyadını bir günde değiştirmesi bittabi mevzuubahs olamaz. Fakat küçük mikyasta bir başlangıcın bile her sahada terakki ve inkişaf ehliyet ve liyakatini ispat etmiş olan memleketimizde âti için ümitbahş neticeler vereceğinden şüpheye mahal yoktur."

Tarihe karışmış bu yazıyı hatırlatan konferanscı 14 yıl geçtiği halde acaba (bu vâdide neden büyük bir terakki eseri görülmemiştir?" sualini sormuş ve "— Eğer bankalarımız tevdiat celbi için sarfettikleri himmetleri çek tedavülü bakımından da aynı tempo ile sarfetmiş olsaydılar belki başka neticelere varılmış olurdu demiştir.

Bundan sonra çek tedavülünün geniş halk kütlesine alıştırılmasında faydası olacak organlara sözünü nakleden konferanscı demiştir ki:

"Çek tedavülünün yayılmasına hizmet eden müesseselerden biri de takas odalarıdır. Bizde yalnız İstanbul'da bir takas odası vardır (*) Senelik mahsubatı takriben (400) milyon değerinde (80) bin kadar senetten ibarettir. Takriben nüfus başına (25) lira isabet eder. Fransa gibi, çek tedavülünün en geri kaldığı memleketlerden biriyle mukayese edilecek olsa: Fransa'da (211) takas odası bulunduğu (Almanya'da 71 dir) senelik muamelesinin ise (34) milyar türk lirası olduğu ve adam başına (830) lira isabet ettiği görülür.

Çek tedavülünün müsellem olan faydaları aşikâr olduğuna göre, tüccarların ve alelumum münevverlerin bu usulü tatbikte gecikmiyeceğini ümit ettiğini söyliyen konferanscı şu sözleriyle konuşmasına nihayet vermiştir:

"Bir sual sorabilir miyim? Acaba burada bulunan muhterem arkadaşlar, tediyelerinin bir kısmını olsun çekle yapmak hususunda yenilmez bir müşkül derpiş ediyorlar mı? Etmiyorlarsa derhal tatbikına geçmek imkânı yok mudur?"

(*) Mukayyet on bankadan yalnız ikisi milli bankalarımızdan İş ve Ziraat Bankalarıdır.

İstanbul'da havagazı şirketi tesisatının durumu

İstanbul, 5 (Telefonla) — Belediye havagazı şirketinden havagazı tesisatının durumu hakkında her ay muntazaman raporlar vermesini ve ayrıca depolariyle mevcut eski tesisatlarının tamamını bildirmesini söylemiştir.

Cemil Bilsel'in çayları

İstanbul, 5 (Telefonla) — Üniversite rektörü B. Cemil Bilsel bugün de İktısat fakültesi son sınıf talebelerine bir çay vermiş ve talebenin isteklerini dinlemiştir.

Eski Hüriyetiitilâf fırkası reisi öldü

İstanbul, 5 (Telefonla) — Eski Hüriyetiitilâf fırkası reisi miralay Sadık dün Romanya'dan hasta olarak İstanbul'a gelmiş ve kaldırıldığı hastanede bugün ölmüştür.

Mevlûd

Babamız merhum Mustafa Alanyalı'nın ruhuna ithaf edilmek üzere 7 şubat 941 cuma günü öğle namazını müteakip Hacıbayram camiinde mevlûdü nebevî okunacağından kendisini sevenlerin teşrifleri rica olunur.

Hasan Alanya - Mahmut Alanya

Fadime hala

Okurlarımdan birisinden Emniyeti Umumiye memurlarından Sadi Alper'den bir mektup aldım. Mahmudiye ve Hamidiye altınlarını Kızılay'a bağışlıyan faziletli bir türk kadınından bahseden bir fıkram dolayısiyle yazılan bu mektupta deniliyor ki:

" . . . Yankılar sütununda altınlarını Kızılay'a veren Fatma hanımdan bahsediyorsunuz.

Komşumuz olan Fadime halayı bu hareketinden dolayı tebrik ettiğim zaman, yaptığı işten memnun ve mütevazi bir tavırla:

— Bu altınları babam Hicaz'a götürerek zemzeme batırdıktan sonra getirdi, bana verdi. "Kızım, bunlar anandan kaldı, onun yadigârıdır; iyi muhafaza et.,, dedi. Babam öldükten sonra bunları büyük bir ihtimamla sakladım. Senelerdenberi sandığımda duruyordu. Şimdiye kadar bunlardan ne ben, ne de başkası hiç istifade etmedik. Bu soğuk günlerde hudutlarımızı bekliyen askerlerimize bir yardım olur düşüncesiyle, götürdüm, Kızılay'a verdim. İyi yapmadım mı oğlum? Dedi; daha da yardım yapmak niyetinde olduğunu ilâve etti.

*

İyi ettin, pek iyi ettin; en iyi ettin Fadima hala.

Rahmetli anacığından rahmetli babana, ondan da sana kalan bu altınlar, Hicaz'da zemzem suyuna battığı zaman erişemediği büyük mazhariyete senin faziletli elinle Kızılay'a bağışlandığı gün ermiştir.

Sınırlarda vatanı ve milleti bekliyen koç yiğitler, biraz da senin gibi analardan, halalardan hız almıyorlar mı? Altınlarınla alınacak çamaşırlar, o kahramanların birer kale bedenini andıran vücutlarını sararken gözlerinin içi gülsün ve o çocukların sırtını okşamağa hak kazanan elini uzat, bir evlât bağlılığı ile bir yol da ben öpeyim.

YANKILAR

Lord Loyd

Dost İngiltere kudretli idarecilerinden birisini kaybetmiştir: Lord Loyd'un ölümü dolayısiyle ingilizlere başsağlığı dileriz.

Türlü meziyetlerinden başka Lord, ingiliz kabinesinde türkçe bilen iki nazırdan birisi idi.

Evelki sene buraya geldiği zaman kendisiyle görüşmüştük. Sohbetin sonunda söz, Lord'un gençliğinde Türkiye'de geçen senelerine intikal etmişti. O zaman ben türkçe sormuştum:

— O halde türkçe biliyosunuz?

Lord'un cevabı şu olmuştu:

— Evet, iyi biliyordum; fakat unutmuşum! Türkçe "unutmak,, fiilini bu kadar iyi kullanmış olan Lord'u, İngiltere gibi Türkiye de unutmıyacaktır.

Ayna - şiir !

Bir fıkra muharriri, yeni şiire örnek olarak dört mısrağ naklediyor. Parça şu:

Ayna

Hayatında yalnız ayna satardı
Bir gün Aynalıçarşı'da öldü
Talih bu ya

Tabutunu kaldıranlar aynasızlardı

Ayna parçalarından yapılmış bir şiir. Kim olduğunu bilmediğim genç şairin yerinde olsaydım, ben buna bir kaç mısrağ daha ilâve ederdim. Meselâ:

Ölüsünü Aynalıçeşme suyu ile yıkadılar.
Cenazesini Aynalıkavağa gömdüler
Ölümündenberi
Çocuklarının işi ayna gitmiyor.

gibi.

Eskiden kalma bir beyit vardır:

Aynayı tuttum yüzüme
Ali göründü gözüme.

Yukarıki "ayna" için bunu şöylece değiştirmemize müsaade edermisiniz? :

Aynayı tuttum yüzüme
"Şiir,, göründü gözüme.

İ.

DIŞ POLİTİKA

Amerika, Japonya ve Hollanda Hindistanı

Japonya Hariciye Nazırı Matsuoka, Hollanda Hindistanının da Uzak-şark "yeni nizamının" hudutları içine gireceğini geçenlerde söylediği bir nutukta bildirmişti. Bunun üzerine, bu memleketin Tokyo'daki elçisi, japon hükümetine tevdi ettiği bir notada Hollanda Hindistanının yeni nizama iltihak etmek niyetinde olmadığını izah etti. Japon hariciyesinin "sözcüsü" de bunun "bir taraflı bir iddia olduğunu söyliyerek muteber sayılamıyacağını ve Japonya'nın bildiği gibi hareket ederek Hollanda Hindistanını "yeni nizam" çerçevesi içine getireceğini ilâve etti.

Yeni mihver diplomasisi yeni yeni tâbirler icadetmiştir. Hollanda Hindistanının yeni nizama iltihak etmiyeceği hakkındaki beyanatı neden "bir taraflı bir iddia" oluyor da Japonya'nın iddiası çok taraflı sayılıyor? Fakat böyle bir sualin cevabı bir takım tâbirlerin târifine bağlıdır ki bunların mânası japon devlet adamlarının kafaları içinde aaklı kalmaktadır. "Yeni nizam" bunların başında gelir. "İşbirliği" yapmak, "iyi niyet" göstermek "bir taraflı iddia"da bulunmak bu nevi müphem tâbirler arasındadır. Japon hariciye nazırı, Birleşik Amerika devlet adamlarının Japonya tarafından takip edilen siyaseti anlamadıklarından şikâyet etmektedir. Bu yeni diplomasi lisaniyle kimseyi nin kimseyi anlamasına imkân da yoktur. Bununla beraber, Japonyanın Hollanda Hindistanı hakkındaki emellerinin anlaşılamıyacak bir tarafı yoktur.

Japonlar tarafından lûtfen yeni nizam çerçevesi içine alınmasına karar verilen Hollanda Hindistanı yetmiş milyon nüfuslu, zengin ve stratejik bakımdan büyük ehemiyeti haiz bir takım adalardır. Bunlardan Sumatra adası Singapur boğazının cenup sahillerindedir. Bunun şarkında Cava adası, şimalinde Borneo ve Borneo'nun şarkında da Yeni Gine'nin garp kısmı vardır. Bu dört büyük adadan başka bir sürü küçük adalar da Hollanda'nın Asya imparatorluğunu teşkil etmektedir.

Hollanda Hindistanının başlıca istihsalleri şeker, kauçuk, petrol, pirinç, kereste ve baharattır. Bazı baharların istihsali Hollanda Hindistanının inhisarı altındadır. Görülüyor ki bu adalar iktısaden Japonya'ya pek ziyade elverişlidir. Esasen Japonya adaların iktısadi istismarına iştirâk etmektedir. Harp çıkmazdan evel de japonlar Borneo ve Yeni Gine'de iktısadi imtiyazlar elde etmişlerdi. Şimdi de Hollanda ve Amerika, Japonyanın bu imparatorluk kaynaklarından en geniş ölçüde istifadesine muvafakat etmektedirler. Fakat razı olamıyacakları vaziyet, yeni nizam perdesi altında bu adaların Japonya'ya ilhakıdır. Ve anlaşılıyor ki Japonya'nın hedefi de budur.

Birleşik Amerika'nın ve İngiltere'nin neden bu memleketleri Japonya'ya terkedemiyeceklerini anlamak için hartaya bakmak kâfidir. Bir defa adaların ikisi İngiltere ile Hollanda tarafından paylaşılmıştır. Borneo'nun şimal kısmı ve Yeni Gine'nin garbi ingilizlerin elindedir. Adaların Hollanda ile birlikte idaresi kolay iken, Japonya ile beraber idarelerine imkân yoktur. Fakat bundan daha ehemiyetli sebep vardır: adaların Japonya'nın eline geçmesi, Uzak-şark'taki ingiliz, Birleşik Amerika ve hattâ fransız alâkalarının tasfiyesi demek olur. Japonya bu adalarda yerleşmekle bir taraftan Amerika'ya ait olan Filipin adalarını ihata etmiş olur, diğer taraftan da Singapur boğazını aşarak Hint-denizi'ne ayak basmış bulunur. Çünkü Sumatra adasının şark sahilleri Hint-denizi üzerindedir. Hattâ yalnız Uzak-şark'taki ingiliz ve amerikan alâkalarının tasfiyesiyle de kalmaz. Avustralya ve Yeni Zelanda'nın vaziyeti de tehlikeye düşer. İngiltere için Yakın-şark'ta Mısır ne derece ehemiyetli ise, Uzak-şark'ta Hollanda Hindistanı da o kadar ehemiyetlidir. Çünkü biri ingiliz imparatorluğunun bir kilit noktası olan Süveyş'i muhafaza ettiği gibi, diğeri de imparatorluğun diğer kilit noktası olan Singapur'u muhafaza etmektedir.

Britanya adaları, Süveyş ve Singapur: işte Anglo-sakson kuvetinin üç mesnedi... Üçlü pakt ile bunlardan her biri üç mihver devletinden birinin taarruzuna hedef olacaktı. Almanya Britanya adalarına taarruz edecek. İtalya Süveyş'i alacak. Japonya da Singapur'u ele geçirecekti. Bu üçlü taarruza karşı iki Anglo-sakson devleti de şu müdafaa tedbirlerini almışlardı. Süveyş ve Akdeniz ingilizler tarafından müdafaa edilecek. Singapur ve Pasifik denizindeki vaziyet Birleşik Amerika'ya terkedilecek. Britanya adalarının müdafaasiyle alâkadar olan Atlantik denizindeki vaziyet de İngiltere ve Birleşik Amerika tarafından müştereken ele alınacaktır.

İngiltere üçlü paktın zayıf ortağına karşı giriştiği şiddetli taarruz ile Süveyş meselesini tasfiye etmiş demektir. Bu, mihverin stratejisinde büyük bir gedik açmıştır ki Almanya bunu tâmir etmeğe çalışmaktadır.

Almanya bunu yaparken Japonya da Asya'da kımıldamıya başlamıştır. Hollanda Hindistanı dâvası bundan ibarettir. Fakat her şeye rağmen, Japonya ihtiyatı da elden bırakmamaktadır. Şimdiye kadar yeni nizam kurmak azmini kuvetle ifade ve üçlü pakta sadakatini teyit etmiş olmakla beraber, harekete geçmekten de çekinmiştir. Çünkü bu sahada harekete geçmenin Birleşik Amerika ile harbi göze almak demek olacağını Japonya biliyor. Ve Japonya Amerika ile müsellâh bir çarpışmadan daima kaçmacaktır.

A. Ş. ESMER

Arnavutluk'ta

italyanlar 18.500 esir verdiler

(Başı 1. inci sayfada)

ile Berat arasında iki mukabil taarruza geçmişlerse de teşebbüsleri muvaffakiyetsizliğe uğramıştır. Bu harekât, Yunanlıların ileri mevzilerini ıslâh etmelerine medar olmuştur.

Mütehassısların mütalealarına göre önümüzdeki hafta, düşmanın müdafaa hatları için tehlikeli olacaktır..,

Yunanistan'a Avusturalya kıtaları ihraç edildiği katî surette tekzip ediliyor

Atina; 5. a.a. — Atina ajansı bildiriyor : Yunanistan'a Avusturalya kıtaatı ihraç edildiğine dair olarak yabancı bir ajans tarafından verilen ve (Zora) ismindeki Bulgar gazetesinda intişar eden tahrikâmiz haberi, en katî surette tekzip ederiz.

Bir Londra haberine göre

Almanya Yugoslav arazisinden asker geçirmek istemiş

Almanya şimdi de Bulgaristan üzerinde tazyik yapıyormuş

(Başı 1 inci sayfada)

vetli delliler ve emareler vardır.

Bulgarlar alman usullerini tetkik etmek için bir çok fırsatlar elde etmişlerdir. Bu itibarla alman hâkimiyetini bertaraf edecek en iyi usulün azimkârane bir mukavemetten ve her ne pahasına olursa olsun alman metodlarından korkmaktan ibaret olduğunu iyice bilirler.

Bulgar ziraat nazırının istifası etrafında

Sofya, 5 a.a. — Ziraat Nazırı B. Bagriyanof'un istifası münasebetiyle sabık nazırın Almanya'yı ve İtalya'yı ziyaret ettiği ve B. Hitler'le ve B. Musolini ile görüştüğü hatırlatılmaktadır. Bulgaristan'a avdetinden sonra B. Bagriyanof milli mecliste bir nutuk söyliyerek milli iktısadiyatın faşist prensiplere göre ıslah edilmesini istemiştir. Dün matbuata beyanatta bulunan B. Bagriyanof tekliflerinin kabine tarafından reddedilmesi üzerine istifa ettiğini bildirmiştir.

B. Bagriyanof'un çekilmesi Bulgaristanda heyecan doğurmuştur.

Çunking'e yapılan silâh sevkiyatını durdurmak için

Japonlar yeni bir ihraç yaptılar

Tokyo; 5. a.a. — (Domei) ajansına göre, Kanton'da neşredilen resmî bir tebliğ, Japon kıtalarının dün sabah saat 6.3o da deniz kuvetlerinin müzaheretiyle Hong - Kong'un şimalişarkisinde Kuvantung eyaletinin cenup sahiline muvaffakiyetla çıktıklarını bildirmektedir.

Japon deniz kuvetleri tarafından neşredilen bir tebliğe göre de, Japon bahriyesinin bu yeni ileri hareketinin hedefi Çung-King'e gönderilen silâhların yolunu kesmektir.

Japon donanmasına mensup diğer kuvetler şafakla beraber, Bias koyunun şimal sahiline baskın suretiyle asker ihraç ederek, Hong - Kong'dan memleketin dahiline giden yolu kesmek için dün Kvvan - Toung sahiline ihraç edilen kuvetlerle işbirliği yapmışlardır.

Bir japon taarruzu püskürtüldü

Çunking; 5. a.a. — Honan cephesinden gelen telgraflara göre, Çin kuvetleri Honan eyaletinin cenubunda Japonlar tarafından yapılan taarruzu muvaffakiyetle püskürtmüşlerdir. Çinliler şiddetli bir mukabil taarruzdan sonra Sinyangın şimalinde Peiping - Hankov demiryolu üzerinde bulunan birçok mühim şehirleri geri almışlardır.

Trablusgarp'te

İngilizler Sirene'yi de aldılar

(Başı 1. inci sayfada)

Mısır'ı istilâ etmeğe kalktığı zaman mareşal Grazziani, Sirene'yi karargâh ittihaz etmişti.

Resmî tebliğe nazaran italyanlar Bingazi'ye doğru ricat hareketlerini çabuklaştırmışlardır. Vaktinde kaçamıyan 400 kadar italyan toplanmıştır.

İngiliz tazyiki

Kahire, 5 a.a. — Reuter ajansının Trablusgarp'te bulunan ingiliz kuvetleri nezdindeki muhabiri bildiriyor:

General Wavell ordusunun ileri unsurları garba doğru ilerlerken Derne'ye 40 kilometre kadar mesafede bulunan Berta Giovanni köyüne girdim. İngiliz imparatorluk kuvetleri dahile doğru kilometrelerce ilerliyerek cepheyi tazyik ediyorlar. Pazartesi günü şafakla beraber ingiliz kuvetleriyle Berta'ya girerken başlarında şeyhleri bulunduğu halde araplar yol boyunca ingilizleri alkışlıyorlardı. İtalyan ailelerinin iltica ettikleri bazı kulübelerin mahzenlerinde müessir manzaralar gördüm. Mamafih artık bir tehlikeye mâruz kalmadıklarını gören italyanlar tebessüm ederek ingiliz kuvetleri geldiği için bahtiyar olduklarını söylemişlerdir. Yüz kadar italyan kolonnu, ve beni küçük kilisenin kapısında karşılıyan bir papas, köyde kalmışlardı.

Berta etrafındaki arazi müdafaaya çok müsaitken italyanların burasını müdafaa için büyük gayret sarfetmeleri anlaşılmaktadır."

General Wavell Kahire'ye döndü

Kahire, 5 a.a. — İngiliz başkumandanı general Wavell, tayyare ile Eritre cephesine yaptığı teftiş seyahatinden Kahire'ye dönmüştür. General Wavell, Eritre cephesindeki teftiş seyahati esnasında, orada yapılmakta olan hrekâtın bir kısmını takip etmiştir.

Habeşistan'da

İngiliz - Habeş kuvetleri temas temin ettiler

Her tarafta ricat eden İtalyanlar takip ediliyor

Londra, 5 a.a. — Habeşistan'daki ingiliz kuvetleri Haile Selâsie'nin vatanperver askerlerinin de yardımiyle çok muvaffakiyetli bir hareketten sonra adetçe ingiliz kuvetlerine faik olmalarına rağmen kuvei mâneviyesi kırılmış olan düşmanı takip etmekte devam ediyorlar. İngiliz askeri mahfilleri, ingiliz kıtalarının Eritre'nin tâ ortalarına kadar girmiş bulunduklarını tasrih etmekte ve Habeşistan'da da huduttan 60 ilâ 80 kilometre kadar içerilere girdiklerini ilâve eylemektedir.

Aynı mahfiller şöyle demektedir:

Habeşistan hudutlarını o şekilde açmış bulunuyoruz ki bugün Habeş vatanperverleriyle bizim aramızda doğrudan doğruya muvasala tesis edilmiş bulunmaktadır. Şimdi istediğimiz gibi Habeş vatanperverlerini takviye edebiliriz. İngiliz kuvetlerinin her ileri hareketi, bizden takviye kıtaları ve motörlü yardım istiyen yerli vatanperverlere büyük cesaret vermektedir. Filhakika Habeşistan fethedilmiş değildir, fakat vaziyet bundan bir ay evelki vaziyetle mukayese edildiği takdirde pek fazla değişmiş olarak tecelli etmektedir. Artık karşımızda hudutlarını muhafaza eden büyük bir kuvet bulunmamaktadır.

Biz şimdi kuvei mâneviyesi kırılmış olan ve münakale hatlarının tehdit ve tehlike altında bulunduğunu bilen bir düşmanı takip ediyoruz.

Yakın bir istikbalde buradaki italyan kuvetlerinin tamamiyle imha edilmesini bekliyecek bir vaziyette olmamakla beraber çok müşkül şartlar içinde cereyan eden bu muharebelerin nihaî muvaffakiyetine itimat edebiliriz. Filhakika sevk ve idare bakımından düşmana karşı üstün bir vaziyette bulunan fakat adetçe az olan kuvetlerimizin bütün harekâtı muvaffakiyetle neticelenmektedir.

Kahirede neşredilen resmî tebliğe göre Eritre'de Keren etrafındaki ingiliz harekâtı muvaffakiyetle inkişaf etmekte ve Barentu ve Sakundi'den şarka ricat eden italyanlar şiddetle takip olunmaktadır.

İngilizler italyanlara nefes aldırmıyorlar

Hartum, 5 a.a. — İngiliz kuvetleri şarka doğru ricat eden italyan kıtalarını sıkıştırmıya devam etmektedirler. İtalyanlara nefes aldırmıyan ingilizler yüzlerce esir almışlar ve büyük miktarda malzeme iğtinam etmişlerdir.

Hind kıtaları bu harekâta mühim mikyasta iştirâk etmektedirler.

Salâhiyetli menbalardan gelen haberlere göre, düşman askerleri kâfi derecede beslenememektedir. Bundan başka ayakkabı cihetinden de sıkıntı çekmektedirler. Eritre'nin cenubunda Um - Hagar'ın şarkında ingiliz kıtaları Setit nehri mıntakasını temizlemiye devam etmektedir.

Fransız kabinesi dün fevkalâde olarak toplandı

(Başı 1. inci sayfada)

ın şu sözlerini nakletmiştir:

"Fransız filosu, tamamiyle Fransa'nın hâkimiyeti ve kaza hakkı altında kalacak ve herhangi taraftan baş gösterirse göstersin her tehlikeye karşı Fransa'yı ve Fransız imparatorluğunu müdafaa edecektir. Bu haber tekzip edilmediğinden Vichy hükümetinin bahrî mesele hakkındaki cevabının esas itibariyle menfi olduğu farzedilebilir.

Laval meselesi

Diğer taraftan Hitler'in arzusu, Laval fransız kabinesine tekrar alınması merkezindedir. Darlan - Abetz mülâkatı esnasında bu meselenin de görüşülmüş olması muhtemeldir. 15 ilkkânunda Laval'in kabineden çıkarılması, Hitler için bir sürpriz olmuştur. Sonunda aradaki suitefehhümün izale edilmiş olduğu bildirilmiş olan mülâkat neticesinde Mareşal, Laval'i kabineye almamıştır. Yalnız teknik bakımdan mesul olan Alibert'i azletmekle iktifa etmiştir. Fakat Hitler Alibert'in tecziyesini kendisini tatmin eder mahiyette bulmamıştır. Zira onun arzu ettiği şey, Laval'in tekrar kabineye girmesi idi.,,

Times gazetesinin başmuharriri, yazıyor:

"Almanların kontrolü altında bulunan fransız gazeteleri, son zamanlarda Mareşal Petain hükümetine karşı hücumlara ve Laval'in hükümete avdet etmesini istemiye başlamışlardır. Yeni fransız fırkası, Paris - teki nazilerin himayesi altında ve mareşalin siyasetine hücum etmek maksadiyle tesis edilmiştir. Şimdiki halde Hitler'in başlıca hedefinin fransız filosuna ve Akdeniz'deki üslerine malik olmak olduğu zannedilmektedir. Mareşalın istikametini, iyi niyetlerini ve gayelerini takipteki azim ve sebatını tekrim etmek lâzımdır. Fransız filosundan geri kalan kısım Petain'in kontrolü altında oldukça fransız müstemleke imparatorluğu, mukavemet için sağlam bir esasa malik bulunuyor demektir."

Almanlara göre vaziyet nasıl izah ediliyor ?

Paris; 5. a.a. — (D. N. B.) :

Burada bildirildiğine göre, Darlan - Laval mülâkatından sonra Fransa'nın iç siyaseti yeni bir safhaya girmiş ve umumî alâka bu siyaset üzerinde toplanmıştır.

(Temps Nouveaux) gazetesi diyor ki :

" Hakikatı mareşaldan gizliyen Vichy entrikacıları, partiyi kaybetmişlerdir. Devlet reisi, B. Laval ile müzakere etmek üzere Paris'e tam selâhiyetli bir murahhas göndermeğe karar vermiştir. Hakikî vaziyetin mareşala bildirilmesi vazifesini amiral Darlan'dan iyi hiçbir kimse ifa edemez.

" Fransa, kendisine yeni Avrupa'da lâyik olduğu mevkii temin edecek bir işbirliği siyaseti ile daimî ricat hattı hareketinden birini seçmek vaziyetindedir.

" Birinci şık intihap edildiği takdirde, mütecanis ve devamlı bir hükümet kurmak lâzımdır. „

Paris polis müdürü değiştirildi

Paris, 5 a.a. — (D.N.B.) Paris belediye zabıtası müdürü B. Marchand, işarı ahire kadar polis müdürü bulunan B. Langeron'un yerine ifayı vazife edecektir.

Cenubî Afrika'da mihver tahrikâtına karşı tedbirler

Pretoria, 5 a.a. — Emniyet hakkında dün resmî gazetede neşredilen bir nizamname cenup Afrikası hükümetine fesatçı cemiyetlerle arzuya şayan olmıyan cemiyetlerin feshi hakkında hükümete geniş salâhiyet vermektedir.

Derhal meriyete giren nizamname keza müsaade alınmadan yapılacak askerî talimler, kanunî toplantılara engel teşkil etmek teşebbüsleri, infilâk maddeleri vasıtasiyle suykastları, fesatçı beyanatları, yabancıların radyo makineleri ve halka yabancı kaynaklardan radyo neşriyatı yapılması hallerini de derpiş eylemektedir.

Devletin, memurlarını arzuya şayan olmıyan teşekküllere iştirâkten menetmeğe salâhiyeti olacaktır. Hükümet makamları bu kabil teşekküller hakkında tahkikat yapabileceklerdir.

Ferdi orduya kaydedilmemesi için ikna çalışmak kanunsuz ilân edilen teşekküller için faaliyette bulunmağa teşvik etmek fesatçı hareket ve beyanatlar kısmına dahildir.

Bu nizamnameye aykırı harekette bulunanlar beş seneye kadar hapis cezasına çarpılacaklardır.

Düşman memleket tebaaları ellerindeki radyo makinelerini hükümete teslime mecburdurlar. Bunlar hususi müsaade almadan bisiklet ve otomobil de kullanamıyacaklardır.

Fransız - Siyam sulh konferansı toplanıyor

Tokyo; 5. a.a. — (Havas) :

Fransız - Siyam barış konferansı, 7 veya 8 Şubatta Tokyo'da açılacaktır.

Yarı resmî bir menbadan bildirildiğine göre Siyam ile fransız hindiçinisi arazisi arasında toplanacak olan sulh konferansında Japonya'yı 11 kişilik bir heyet temsil edecektir. Bu heyet hariciye nazırı B. Matsuoka ile büyük elçi Matso Omiya'nın idaresi altında bulunacaktır.

Üç memleket murahhas heyetleri arasında ilk toplantı cuma günü başvekilin ikametgâhında yapılacaktır.

B. Willkie İngiltere'den ayrıldı

(Başı 1. inci sayfada)

harririne şu beyanatta bulunmuştur :

" B. da Valera ile üç saat görüştüm. Bu müddet zarfında bir saat da kendisiyle yalnız kaldım. Muhatabımla serbestçe ve açıkça konuştum ve istediğim malûmatı aldım. İrlanda kabinesi âzalarından bir çoğunu da gördüm. „

İngiltere seyahatından aldığı neticeler - den bahseden B. Villkie, demiştir ki :

" Bu adalar sakinlerinin büyük şansları olduğunu düşünüyorum. Güzel istimâl edilişine nazaran, bu şans âdeta bir mucizedir. İngiliz halkının müttehit olmadığını zannedenler rüya görüyorlar. Tarihte B. Çörçil kadar vazifesini iyi ifa eden bir şef bulunmadığını düşünüyorum. B. Çörçil ilhamını iyi anlayış kabiliyetinden, pervasız cesaretinden ve büyük tecrübelerinden almaktadır.

" İngiliz kabinesi âzalarının hepsiyle konuştum. Müşterek gayenin takibi hususunda mütecanis ve kıymetli kimselerden teşekkül eden böyle ibr insan grupuna hiçbir zaman rastlamadım.,,

Bundan sonra B. Villkie, elde ettiği sair neticeleri Amerika'ya bildireceğini ve Almanya'ya dâvet edilmediğini söylemiştir.

B. Willkie İngiltere'den hareket etti

B. Willkie dün akşam yemeğini hususî olarak bazı mütefekkirlerle birlikte yemiş ve hava akınlarından çok hasar gören Bristol şehrini de ziyaret etmek üzere şafakla beraber oraya varmıştır. Şehirde harap olmuş yerleri ziyaret eden B. Willkie, bu şehrin tahribinin Amerikada büyük teessür uyandırdığını, çünkü kolonizasyon başladığı zaman birçok Amerikalının ecdadının bu şehirden gemiye bindiğini söylemiştir.

B. Willkie bu sabah erkenden, Lizbon yoliyle Amerika'ya gitmek üzere İngiltere'nin garbinde bir hava limanından hareketi esnasında şunları söylemiştir:

" Hüriyet için giriştiği savaşta İngiltere'ye yardım etmek için Amerika'da elimden geleni muhakkak surette yapacağım. İngiliz milleti mükemmel bir cesaret göstermiştir. Ayni cesareti göstermeğe devam ediniz. „

Kongre'de yardım projesi hakkında görüşmeler devam ediyor

(Başı 1 nci sayfada)

messiller meclisinde demokrasilere yardım kanunu projesinin müzakeresinin ikinci gününde, Cenubî Karolin mebusu B. James Richards infiratçı hattı hareketini terkeylemiş ve kongreye kanun projesini tasvip eylemesini tavsiye eylemiştir.

Lord Halifax B. Hull'le görüştü

Vaşington, 5 a.a. — İngiliz Büyük Elçisi Lord Halifaks bugün Amerika Hariciye Nazırı B. Hull'le bir saat süren bir mülâkatta bulunmuştur.

Bu mülâkattan sonra gazetecilere beyanatta bulunan Lord Halifaks konuşmanın umumî vaziyetin tetkikına inhisar ettiğini söylemiştir.

Kongrenin dünkü müzakereleri

Vaşington, 5 a.a. — Mebusan meclisi İngiltere'ye yardım kanununu müzakere ederken, âyan hariciye encümeni de mütehassısların mütalealarını dinlemiye devam etmektedir.

Askerî muharrir binbaşı Elliot demiştir ki:

"— Bence, Birleşik Amerika devleti öyle vahim bir vaziyet karşısında bulunuyor ki, şu veya bu suretle harbe sürüklenmesi muhtemeldir.

Binbaşı Elliot, İngiltereye gidecek gemi kafilelerine Amerikan harp gemilerinin refakatini meneden ahkâma itiraz etmiştir.

Ayan âzâsından cümhuriyetçi Giffors, İngiltereye yardım kanununa itiraz eden parti arkadaşlarını tenkit etmiş ve büyük bir heyecan uyandırmıştır. B. Giffors da şöyle söylemiştir:

"— İngilterenin önümüzdeki iki ay içinde muhtaç olacağı ve bizim verebileceğimiz harp malzemesi sevkiyatını himaye etmesi için Büyük Britanyaya daha fazla torpido ve diğer küçük harp gemileri verildiğini görmek isterim. İngilterenin maneviyatını tutmaktan kaçınmıyalım, şimdiye kadar bu maneviyat fevkalâde yüksek kalmıştır.,,

---

Malta herhangi bir istilâ teşebbüsüne karşı koyacak

Malta, 5 a.a. — Malta vali vekili ve Malta'da bulunan kuvetlerin başkumandanı B. Dobbie radyoda Malta halkına hitap ederek demiştir ki:

"— Malta mühim hareketlere sahne olduğu takdirde ister alman isterse italyan veya başkaları olsun, müstevlilerin süratle ve katî surette tardedileceğinden eminim. İmtihan devresi geldiği zaman İngiltere vaziyete hâkim olacaktır. Böyle bir hareket vaki olursa buhran uzun sürmiyecektir. Kuvetlerimiz seri ve tam bir muzafferiyet temin etmek için her türlü tedbiri almış bulunmaktadırlar."

Üçlü pakttan sonra

Japon - Amerikan gerginliği mühim surette fazlalaştı

B. Matsuoka'nın beyanatı

Tokyo, 5 a.a. — (D.N.B.) Diyet meclisinin büyük komisyonu huzurunda muhtelif suallere cevap veren hariciye nazırı B. Matsuoka Japonya ile Amerika arasındaki gerginliğin üçlü paktın akdinden sonra ehemiyetli bir surette artmış olduğunu söylemiştir.

B. Matsuoka sözlerine şöyle devam etmiştir:

"— Bizzat ben, bu mukavelenin Amerika ile harbe girmek için değil, bilâkis Amerikanın Avrupa harbine müdahalesini önliyerek kendisiyle harbe sürüklenmememiz için aktedildiğini tasrih ettim.

Japonya'nın cenuba doğru genişlemesi de Amerika'nın menfaatleriyle telif kabul etmiyen bir hal değildir."

Sovyetler Birliği ile Japonya arasındaki münasebetlerden bahseden japon hariciye nazırı üçlü paktın bu mıntakada da iki memleket arasındaki iyi münasebetleri takviye edeceğinden emin olduğunu, çünkü bu paktın dünyaya devamlı bir sulh temini gayesini takibettiğini beyan etmiştir.

Muhtemel tehlikelere karşı

Singapur'da Büyük Britanya mühim ihtiyat tedbirleri aldı

(Başı 1 nci sayfada)

veçhile elinde toplamış olan mareşal, umumî karargâhını Singapur'da vücuda getirmiştir. İngiliz Malezyası ile Birmanya ve Hongkong'daki bütün ingiliz kara ve hava kuvetleri, bu suretle ilk defa olarak tek bir kumanda altında cemedilmiş bulunuyor.

Brooke Popham'ın muvasalatından pek az müddet sonra ingiliz Malezyası'na mühim miktarda takviye kıtaatı gelmiş ve bu suretle Uzak-şark'taki ingiliz müdafaa tertibatı takviye olunmuştur. İngiliz imparatorluğunun sair aksamından da buralara takviye kıtaatı gelmesi hiç de hayret edilecek bir şey değildir. Bu tedbirler, Uzak-şark vaziyeti dolayısiyle endişe hissedilmekte olduğu mânasına alınmamaktadır. Bu tedbirlerin Japonya'nın İngiltere'nin düşmanları ile üçüzlü misaka iştirâkinin tabiî bir neticesi olduğu zannedilmektedir.

Singapur her ihtimale karşı hazır bulunacak

Bu ihtiyat tedbirleri, bütün dünyaya ingiliz imparatorluğu kuvetinin mütemadiyen artmakta ve Uzak-şark'a mühim kuvetler göndermesine medar olmakta bulunduğunu ispat etmektedir. Şayet bazılarının iddia ettikleri gibi ilkbaharda Almanya'nın Avrupa'da yapacağı yeni bir teşebbüs ile müterafik olarak Uzak-şark'ta bir buhran çıkacak olursa Singapur, her ihtimale karşı hazır bulunacaktır.

Singapur kumandanının müdafaa plânları ne olduğunu bilmek mümkün değildir. Fakat Malezya yarımadasında ve Singapur ile Penang'da ittihaz edilmiş olan tedbirlerden şu netice çıkarılabilir:

Yalnız her şey hazır edilmekle iktifa edilmemiştir, belki bir tehlike vukuunda ingiliz arazisinin karış karış müdafaa edilmesine karar verilmiştir.

Japon siyasetinin halihazırda B. Matsuoka'nın prensiplerini takip etmeğe başlamış ve ananevî ihtiyatkârlığından vazgeçmiş olduğu zannolunmaktadır.

Bununla beraber Japonya, böyle bir hattı hareket takip etmekle hiç bir şey kazanacak değildir. Japonya, güvenmekte olduğu iktısadî müzaherete nail olamıyacaktır. Siyasî vaziyete gelince İtalya'nın teşkil etmekte olduğu misalden japon ricalinin istifade etmeleri icabeder. Mamafih Japonya, bütün bunlardan icabeden netayici istihraç etmiyecek olursa zararı kendisinedir. Ve alman milleti ile bir olmanın kendisine neye malolacağını öğrenecektir.

Romanya'da tevkif olunanların sayısı 6218 kişiyi buldu

Bükreş, 5 a.a. — (D.N.B.) Dahiliye Nezareti tarafından neşredilen yevmî raporda 4 şubatta bütün memlekette sükûn hüküm sürdüğü bildirilmektedir. 3 şubat akşamı tevkif edilenlerin yekûnu 6.218 kişiye baliğ olmuştur. Müsadere edilen silâhlarla mühimmat mikdarı da yeniden hafifçe kabarmıştır.

Askerî mahkeme isyana iştirâk edenlerden 43 kişiyi muhakeme etmiş ve bunlardan 36 kişiyi 3 aydan 5 seneye kadar hapis cezalarına mahkûm etmiştir.

Alman tayyareleri bir ingiliz gemi kafilesine saldırdılar

Londra, 5 a.a. — Alman bomba tayyareleri bugün cenubu şarki sahilleri açıklarında bir gemi kafilesine taarruz etmişlerdir. Kent eyaletinde sahil boyunca büyük bir mesafe üzerinde bombaların infilâkı ve mitralyöz sesleri duyulmuştur.

Üç düşman tayyaresi denize düşürülmüştür.

RESMÎ TEBLİĞLER

Almanya üzerine İngiliz tayyare akınları gene başladı

Londra, 5 a.a. — Hava nezaretinin tebliği: İngiliz hava kuvetleri, dün gece, düşmana karşı hücumlarına geçen on beş gün esnasındakilerden daha geniş bir mıntakada ve daha büyük bir nisbet dahilinde yeniden başlamıştır. Bulutlar, şayanı memnuniyet olarak tavsif edilebilecek neticelerin tamamen müşahedesine mani olmuştur.

Bombardıman servislerine mensup bir tayyare teşekkülü, Düsseldorf'a hücum etmiş ve burada yangınların çıktığı görülmüştür. Civarda bir treni de isabet kaydedilmiş ve bu tren yanmağa başlamıştır. Yüksek infilâk kudretinde bombalar, yakında bulunan iki demiryolu iltisak noktası üzerine düşmüştür.

Aynı servise mensup başka tayyareler, Brest doklarını bombardıman etmiştir. Doklarda bir büyük yangın ve birçok kuvetli infilâklar müşahede edilmiştir.

Diğer bir teşekkül Dunkerk, Dieppe ve Ostende'a hücumlar yapmış ve buralarda doklara tam isabetler kaydedilmiştir. Vannes'te tayyare meydanları ile işgal altındaki Fransa'da muhtelif mahaller ve Bordeaux dokları da, muvaffakiyetli hücumlara uğrıyan diğer hedefleri teşkil etmiştir.

Sahil muhafaza servisine mensup tayyareler, iki defa Cherbourg'u ziyaret etmiştir. Doklarda tamir tezgâhları yüksek infilâk bombalariyle çevrelenmiştir.

Bütün bu harekâttan dört tayyaremiz üslerine dönmemiştir.

İngiltere'ye yapılan tayyare akınları

Londra; 5. a.a. — Hava ve dahilî emniyet nezaretlerinin tebliği :

Bu gece düşman tayyareleri ekserisi memleketin doğu kısmında olmak üzere bazı yerlere bomba atmışlardır. Fakat hücumlar büyük bir mikyasta olmamıştır. Bazı mahallerde hasarlar vuku bulmuşsa da bu hasarlar hiçbir tarafta geniş değildir.

Londra bölgesine de bombalar atılmışsa da yalnız bazı yangın bombaları hasara sebep olmuş ve bu yangınlar süratle söndürülmüştür.

Bütün bu bölegelerde insanca kaydedilen zayiat yüksek değildir.

Gece devriyesi yapan tayyarelerimiz bir düşman bombardıman tayyaresi tahrip etmişlerdir. Tayyare alevler içinde düşmüş, içindekiler ölmüştür.

Dün İngiltere üzerinde hava faaliyeti az oldu

Londra, 5 a.a. — Hava ve Dahili Emniyet nezaretlerinin tebliği:

Bugün şark ve cenubu-şarkî sahilleri açıklarında düşmanın bazı hava faaliyetleri olmuş ve fakat pek az düşman tayyareleri memleket içerilerine girmiştir.

İskoçya'nın şimali-şarkisinde bir yerde ve Kent eyaletinde diğer bir yerde bombalar atılmışsa da hiç bir hasar ve insanca da hiç bir zayiat olmamıştır.

Bu sabah bir düşman bomba tayyaresi avcılarımız tarafından düşürülmüştür.

Malta üzerinde

Malta; 5. a.a. — Resmî tebliğ :

Dün öğleden sonra hava tehlike işareti verilmişse de hücum vaki olmamıştır.

İngiliz tayyarelerinin Afrika'daki faaliyeti

Kahire, 5 a.a. — Orta şark ingiliz hava kuvetleri karargâhının tebliği:

Dün ingiliz bomba tayyareleri Barce ve Benina üzerine ve Bingazi'ye giden muvasala yollarına müteaddit taarruzlarda bulunmuşlardır. Marana ile Barce arasında motörlü nakliye kollarına şiddetli taarruzlar yapılmış ve pek çok zayiat verdirilmiştir. Barce şimendifer istasyonuna hücum edilmiş ve istasyon yakınında hat üzerine üç bombanın tam isabeti kaydedilmiştir. Birkada hangarlara isabetler olmuş ve Benina'da büyük bir yangın çıkmıştır. Avcı devriyelerimiz de büyük bir faaliyet göstermişler ve CR. 133 tipinde bir ve CR. 42 tipinde de diğer bir italyan tayyaresi düşürmüşlerdir. Bundan başka Tolmetta açıklarında demirli bulunan bir düşman deniz tayyaresi tahrip edilmiş ve bir düşman bomba tayyaresinin de Apollonia'da yerde parçalanmış olarak yattığı görülmüştür.

Eritre'de, ordunun taarruzuna müzaheret eden ve birçok muvaffakiyetler elde etmiş bulunan bir cenup Afrika tayyare filosu Hzoza civarında bir tayyare meydanına taarruz etmiş ve yerde bombaları yüklü olarak duran CR. 133 tipinde beş italyan tayyaresine ateş verilmiştir. Bu tayyarelerdeki bombalar patlamıştır.

Asmara civarında bir hava muharebesinde aynı tayyare filosu düşman avcılarını yakalıyarak bir tanesini düşürmüştür. S. 81 tipinde bir tayyare Terrani'de yerde tahrip olunmuş ve S. 69 tipinde dört tayyarenin de yanmış olarak iniş meydanında yattığı görülmüştür. CR. 133 tipinde bir ve CR. 42 tipinde iki tayyare de hava hücumları neticesinde kullanılmaz bir hale gelmiş olarak Barentu'da elimize geçmiştir.

Bundan başka, bombardıman tayyarelerimiz Eritre'de birçok askeri hedeflere taarruzlarda bulunmuşlardır. Metemma-Gondar yolu üzerinde motörlü nakliye arabaları ateşe verilmiş ve Asmara ile Keren arasında motörlü bir nakliye koluna da taarruz edilmiştir.

Guru tayyare meydanına taarruz edilmiş ve hangarlara üç bombanın tam isabeti kaydolunmuştur. Pek çok hasar yapılmıştır.Eagea motörlü nakliye arabaları ve binalar bombardıman edilmiştir. Makalle'de tayyarelere ve motörlü nakliye kollarına taarruzlar yapılmış ve yerde S. 79 tipinde üç tayyare tahrip edilmiş ve diğer birçok tayyare de hasara uğratılmıştır. Düşman avcıları bomba tayyarelerimizi önlemek istemişlerse de akın muvaffakıyetle yapılmıştır. Zayiata da uğramadık.

Cenubî Habeşistan'da, cenubî Afrika tayyareleri orduya müzaharet etmiye devam eylemişlerdir. Dito civarında bir hava muharebesinde tek bir cenubî afrikalı pilot CR. 133 tipinde üç düşman tayyaresi düşürmüştür.

Düşman tayyareleri dün Malta'ya taarruz etmişlerse de avcılarımız bunları önlemiştir. Hiç değilse, Yunkers 88 tipinde üç düşman tayyaresi düşürülmüştür. Diğerleri ağır hasara uğratılmıştır. Binalara bazı hafif hasarlar olmuştur.

Bütün bu hareketlerden bir av ve bir bomba tayyaresi müstesna olmak üzere, bütün tayyarelerimiz salimen üslerine dönmüşlerdir.

İtalyanlar Bingazi'ye doğru yaptıkları ricat hareketini hızlandırdılar

Kahire, 5 a.a. — İngiliz umumî karargâhının tebliği:

Trablus'ta, kıtaatımızın yakından sıkıştırdığı italyanlar Bingazi'ye ricat hareketlerini çabuklaştırmışlardır. Şimdiye kadar gerilerde kalan 400 kadar italyan topladık.

Eritre'de, Keren etrafında hareketlerimiz muvaffakıyetle inkişaf etmektedir. Bu arada Barentu ve Diakundi'den şarka doğru ricat etmekte olan italyan kuvetleri şiddetli tazyikımız altındadır. Yollar harp malzemesi ve arabalarla doludur. Evelce bildirilenlerden başkaca yüzlerce esir aldık.

Habeşistan'da bir taraftan Gondar yolunda ileri yürüyüşümüz terakki ederken diğer taraftan cenup mıntakasında cenubî Afrika kuvetleri düşmandan geçenlerde aldıkları mevzileri tarsin ediyorlar.

İtalyan Somalisinde, devriye kollarımız bütün mıntakalarda faaliyetlerine devam ediyorlar. Devriyelerimizden biri, italyan hududundan 72 kilometre içerde bir karakolu dün taarruz ederek zaptetmiştir.

Elen resmî tebliğleri

Atina, 5 a.a. — Dün akşam neşredilen 101 numaralı tebliğ:

Mesut neticeler veren muharebelerden sonra yunan kuvetleri mühim düşman mevzileri işgal etmişlerdir. Birçok esir alınmıştır. Düşman külliyetli silâh, mühimmat ve yiyecek bırakmıştır.

***

Atina, 5 a.a. — Umumî emniyet nezareti tarafından neşredilen tebliğ: Memleket dahilinde sükûn hüküm sürmektedir.

Alman resmî tebliği

Berlin, 5 a.a. — Alman orduları başkumandanlığının tebliği:

Bir harp gemisi, denizaşırında yakınlarda ceman 40 bin tonilâto hacminde düşman ticaret gemisi batırmıştır. Bu gemi, bu suretle ceman 110 bin tonilâto hacminde düşman gemisi batırmıştır.

Bir uzun mesafe bombardıman tayyaresi, İrlanda'nın 40 kilometre garbında, takriben 4500 tonilâto hacminde silâhlı bir şilebi batırmıştır. Diğer bir vapur da İskoçya'nın şark sahili açıklarında bir bombardıman neticesinde batırılmıştır.

Muharebe tayyareleri, dün, İngilterenin cenubu şarkî sahili açıklarında kuvetli himaye altında seyreden iki kafileye müessir hücumlar yapmıştır.

Londra civarında bir tayyare meydanına alçaktan uçan bombardıman tayyareleri tarafından hücum edilmiştir. Yerde bulunan bir tayyade mitralyöz ateşine tutulmuş ve yakılmıştır.

Akdenizde, dün öğleden sonra alman tayyareleri, Malta'da Luca ve Halfar tayyare meydanlarına hücum etmiştir. Büyük çapta bombalar, bazı hangarları ve barakaları tahrip etmiş ve şiddetli yangınlar çıkarmıştır. Bir mühimmat deposu infilâk etmiştir.

Fena hava şartlarına rağmen, Alman hava cüzütamları, dün gece merkezî İngiltere'de esliha endüstrisi müesseselerini ve diğer askerî hedefleri ve İngiltere'nin cnubu şarkisinde va garbında tayyare meydanlarını ve demiryollarını müessir surette bombardıman etmiştir. Alman tayyareleri, yangın ve infilâk bombaları atmıştır.

4/5 şubat gecesi, küçük düşman hava cüzütamları, garbî Almanya'ya bilhassa yangın bombaları atmıştır. Hasar, ehemiyetsizdir. Hiç bir tarafta askeri ehemiyette hedeflere isabet olmamıştır. Yalnız Düsseldorf'un merkezinde ikametgâhlar, bombalarla ve yangınlarla harap olmuştur. Sivil halktan 5 kişi ölmüş, 24 kişi yaralanmıştır.

Düşman, dün üç tayyare kaybetmiştir. Bunlardan bir tanesi hava muharebeleri esnasında düşürülmüştür, diğer ikisini hava dafi bataryaları düşürmüştür. Üç alman tayyaresi kayıptır.

İtalyan resmî tebliği

Roma, 5 a.a. — 243 numaralı resmî tebliğ:

Yunan cephesinde bir düşman hücumunu tardettik ve düşmana hissettirilir derecede zayiat verdirerek esirler ve ganimet aldık.

Şimali Afrikada iki taraflı hava faaliyeti olmuştur. İngiliz tayyareleri Bingazi'yi bombardıman etmiştir.

Şarkî Afrika'da kıtalarımız bir mukabil hücum yaparak yeni hattımıza yaklaşmış olan düşman kuvetlerini şimal cephesinden tardetmişlerdir. Burada düşmana zayiat verdirilmiştir.

Cenup cephesinde yerli müfrezelerimiz, kanlı muharebelerden ve düşmana ağır zayiat verdirdikten sonra Stephanie gölünün şarkında ve hudut civarında bir ileri karakola çekilmişlerdir. Hava kuvetlerimiz şiddetli hücumlar yapmışlardır. Düşman Eritre'de bazı yerleri bombardıman etmiştir. Bazı yerliler ölmüştür. İki ingiliz tayyaresi düşürülmüştür.

Ege denizi mıntakasında 3 şubatı 4 şubata bağlıyan gece düşman tayyareleri hava meydanlarımızı bombalamıştır. Hafif maddî hasardan başka zayiat yoktur.

Alman hava kuvetlerine mensup tayyareler Malta'da Mikabba ve Halifar tayyare meydanlarına hücum etmişlerdir. Hangarlarla askeri kamplara ve uçuş sahalarına tam isabetler vaki olmuştur. Burada infilâklar olmuş ve yangınlar çıkarılmıştır.

Ticaret liseleri ihzarî sınıflarının ders cetveli

Ticaret liselerine orta okul meznnu olarak gelen talebeye Ticaret lisesi birinci sınıf dersleriyle birlikte orta ticaret okulunun mesleki derslerini de göstermek üzere ihzarî sınıflar açılmıştı.

Maarif Vekâleti, talim terbiye heyeti bu sınıflar için yeni bir ders cetveli hazırlamıştır.

İngiltere müstemlekeler nazırı ve British Council'in reisi

Lord Llyod vefat etti

(Başı 1. inci sayfada)

bir Londra kliniğine kaldırıldığı bildirilmişti.

Lord Lloyd kimdir?

Lord Lloyd, 10 kanunusanide, Lord Halifax'ın yerine Lordlar kamarasında hükümet sözcülüğüne getirilmişti. Fakat Lord Lloyd, hastalığı dolayısiyle bu sıfatla Lordlar kamarasının hiç bir içtimaına iştirâk edememiştir.

1879 da doğan Lord Lloyd, çok tanınmış bir banker ailesine mensuptu. Lord Lloyd, Cambridge'de tahsilini yaptıktan sonra şarkta birçok seyahatlar yapmış ve bilâhare hariciye mesleğine girmiştir. 1914 - 1918 harbinde, Mısır'da, Çanakkale'de ve Irakta hizmet etmiştir. 1918 de Bombay valiliğine tayin olunmuş ve 1923 e kadar bu vazifede kalmıştır. Bu tarihte Avam kamarasına âzâ olmuş, 1925 de kendisine asalet unvanı verilmiş ve aynı sene Mısır yüksek komiserliğine tayin edilmiştir. Lord Lloyd, 1929 da İngiltere - Mısır müzakereleri esnasında işçi partisi hükümeti tarafından Mısır yüksek komiserliğinden affolunmuştur.

British Council reisi olan Lord Lloyd, geçen mayısta müstemlekeler nazırı olarak hükümete girmiş ve bütün enerjisini, Britanya müstemleke imparatorluğunun inkişafı ve takviyesi büyük işine hasretmiştir. Lord Lloyd, çalışmaktan hiç bir zaman fariğ olmamış ve ölümüne ağlebi ihtimal, sarfettiği fazla mesai sebep olmuştur. Kendisinin müsteşarı mesai fırkasına mensup bir zat idi. Fakat bu en sıkı bir ahenk içinde çalışmalarına mâni olmamıştır. Lord Lloyd, zamanında sağ cenaha mensup müfrit bir muhafazakâr addedilmiş olmakla beraber, müstemlekât nezaretinde bulunduğu sırada iş şartlarında birçok ıslâhat vücude getirmiştir. Bu ıslâhat o kadar esaslı olmuştur ki büyük harpten evel yapılmış olsaydı şiddetli münakaşaları mucip olabilirdi.

Lord Lloyd sert bir siyasî mücadeleci olmakla beraber, hangi fırkaya mensup olursa olsun, bütün rakiplerinin hürmetini kazanmağa muvaffak olmuş bulunuyordu.

Lord Lloyd'un cenaze merasimi, önümüzdeki cuma günü yapılacaktır.

İngiltere'de bir alman tayyaresi düşürüldü

Londra, 5 a.a. — Salâhiyetli bir menbadan bildirildiğine göre bir düşman bombardıman tayyaresi ingiliz avcı tayyareleri tarafından bu sabah düşürülmüştür.

Bu gece bombardıman servisine mensup tayyareler Düsseldorf'ta sınaî mıntakaları muvaffakiyetle bombalamışlardır. Birçok bombaların hedef ittihaz edilen sahada patladığı müşahede edilmiştir. Sahil muhafaza servisine mensup tayyareler Şerburg'daki doklara hücum etmişlerdir.

Batan iki ingiliz denizaltı gemisinde kaybolanlar

Londra, 5 a.a. — Amirallık dairesinin bildirdiğine göre, ingiliz Svvorfish denizaltısından 5 subay ile 36 er ve Triton denizaltısından 4 subay ile 50 er kayıptır.

Hatırlardadır ki Svvordfish'in kaybı 23 kânunuevelde, Triton'un kaybı 29 kânunusanide bildirilmişti.

Gerede Kayak kursu derslerine başladı

Esentepedeki kayakevi 8 şubatta açılacak

Gerede, 5 (Hususî) — 1 şubat tarihinde Gerede'de açılacağını evelce bildirmiş olduğum kayak kursunun hazırlıkları tamamen ikmal olunmuştur. Bu sahadaki bilgi ve ihtisaslarından istifade olunmak maksadiyle muhtelif bölgelerin spor eğitmenleri de kursa davet olunmuşlardır. Ayrıca Bolu bölgesi dahilinde öğrendiklerini halka göstermek üzere Mudurnu'dan iki sporcu da gelmiş bulunmaktadır. Kayak kursunu dağcılık federasyonu fahri reisi yüksek mühendis Latif Çıkıgil, müşavere heyetinden Y. mühendis Daniş, spor başkanı muavini Asım Kurt, mütehassıs Hikmet Tenur ve muallimlerden Mehmetten müteşekkil bir talim heyeti idare edecektir. Kursa talebe olarak 40 kişi iştirâk etmektedir. Bundan başka Gerede beden terbiyesi mükellefleri de yalnız gündüzleri devam edeceklerdir.

Kayak kursu, Beden Terbiyesi Genel Direktörlüğü tarafından Esentepe'de yapılmış olan kayak evinde açılmış ve ilk günlerini nazari derslere hasretmiş bulunmaktadır. Bugünden itibaren gündüzleri tatbikat sahasına gidilmekte geceleri de nazarî derslere devam olunmaktadır. Yeni inşa edilmiş bulunan bu kayak evinin açılış töreni 8 şubatta yapılacaktır. Sayın Bolu valisi B. Evrendilek'in de bu törende bulunacağı Bolu'dan ve diğer yakın kasaba ve şehirlerden yüzlerce sporcunun da o günkü spor hareketlerine iştirâk edecekleri haber alınmıştır.

Sovyet bahriye komiseri Karadeniz filosunun gemilerini ziyaret etti

Moskova, 5 a.a. — Tass ajansı bildiriyor:

Bahriye halk komiseri amiral Kuznetsov, Karadeniz filosu gemilerini ziyaret etmiş, gemîlerde kış ekzersizlerine iştirâk eylemiş ve filo hazırlıklarının müstakbel takviyesi hakkında muhtelif emirler vermiştir.

Halk komiserinin bandırasını taşıyan "Paris komünü,, saffiharp gemisinin idaresinde, kış fırtınaları şeraiti altında, gemiler, grup halinde bir antrenman seyri yapmışlardır.

Bahriye halk komiseri, "Paris komünü,, kumandanına, bütün sene her türlü şerait altında seyrin hususi ehemiyetini tebarüz ettirmiştir. Amiral Kuznetsov, harekât esnasında gösterilen mükemmel faaliyetten dolayı saffiharp gemisi mürettebatına teşekkür etmiştir.

Bahriye halk komiseri, başka gemileri de ziyaret etmiş ve kumandanlarla görüşmelerde bulunmuştur.

Bir haftalık ingiliz ticaret gemisi zayiatı

Londra, 5 a.a. — 26-27 sonkânun gecesi nihayet bulan hafta içinde yedinci defadır ki biribirini takiben ticaret gemileri zayiatı haftalık vasatiden aşağı olmuştur. Hattâ mezkûr haftanın zayiatı, "iyi haftalar" denilen evelki yedi haftanın vasatisinden de aşağıdır.

Bahriye nezaretinin verdiği rakamlara göre ceman 23.514 tonluk yedi ingiliz ve gene ceman 10090 tonluk iki müttefik vapur batmıştır ki yekûnu 33.604 ton eder.

Harbin başındanberi haftalık zayiat vasatisi 62500 tondur.

Macar hariciye nazırlığına B. Bardossy tayin edildi

Budapeşte; 5. a.a. — Macaristan'ın Bükreş elçisi B. Vlâdislav Bardossy, hariciye nezaretine tayin edilmiştir. Hukuk doktoru olan Bardossy, 1890 da doğmuş, 1921 de hariciyeye intisap etmiştir. 10 senedenberi Bükreş'te sefir bulunmakta idi.

RADYO

TÜRKİYE
(Radyo Difüzyon Postaları)

TÜRKİYE Radyosu — ANKARA Radyosu

— Dalga uzunluğu —

1648 m. 182 Kcs./120 Kw
31.7 m. 9465 Kcs./20 Kw. T. A. P.
19.47 m. 15195 Kcs./ 20 Kw. T. A. Q.

PERŞEMBE : 6. 2. 1941

8.00 Proğram ve memleket saat ayarı,
8.03 Ajans Haberleri,
8.18 Müzik : Hafif Parçalar (Pl),
8.45/9.00 Ev kadını - Konuşma : Mut... faydaları),
12.30 Proğram ve memleket saat ayarı,
12.33 Müzik : Neşeli şarkılar ve türkü...
12.50 Ajans Haberleri,
12.05 Peşrev ve saz semaileri,
13.20/14.00 Müzik : Karışık Proğram (P...
18.00 Proğram ve memleket saat ayarı,
18.03 Müzik : Radyo caz Orkestrası (... rahim Özgür idaresinde),
18.40 Müzik : Radyo İnce saz heyeti,
19.15 Konuşma : (Karadeniz Röportajları),
19.30 Memleket saat ayarı, ve Ajans ... berleri,
19.45 Müzik : Kadınlar Fasıl Heyeti,
20.15 Radyo Gazetesi,
20.45 Müzik : Cenubî Amerika hava... (Pl),
21.00 Müzik : Dinleyici istekleri,
21.30 Konuşma : (Sıhat Saati),
21.45 Müzik : Radyo Orkestrası (... H. Ferit Alnar) :
1— L. Van Beethoven : Prom... hous Uvertürü,
2— R. Strauss : Konçerto (K... için), Solist: Dr. Ernst Paul,
3— C. M. von Veber : Freisch... Uvertürü,
22.30 Memleket saat ayarı, Ajans H... berleri; Ziraat, Esham - Tah... Kambiyo - Nukut Borsası (Fi...
22.45 Müzik : Cazbant (Pl),
23.25/23.30 Yarınki Proğram ve Kapa...

İrlânda'da bir alman tayyaresi düşürüldü

Dublin, 5 a.a. — Resmen bildirildiğine göre, Cork eyaletinde Scsull civarında bir alman tayyaresi yere düşerek ... çalanmıştır. Tayyarenin mürettebatın... beşi ölmüş ve biri ağır surette yara... mıştır. Tayyare tamamiyle harap ol... tur.

Bulana mükâfat

Üzüm salkımı inci Klips iğnesi yi ettim. Maddî kıymetinden ... mağnevî kıymeti vardır. Bulup ... reni fazlasiyle memnun edeceğim.
Dikmen Cad. Yayla apa... No. 4 Yenişehir.

MÜREBBİYE

Fransız İsviçreli bir bayan bir aile nezdinde mürebbiyelik ... maktadır. İyi referanslar vere... Ulus'ta (İsviçreli) rumuzuna ... tupla müracaat edilmesi.

Bugün
ULUS Sinemasında
Yaratılan bir devir... Yaşa... tılan bir tarih... Ülkeler ... şan bir zafer...
Türkçe
Gönüllü Kahrman
Başrollerde :
Gary Coper - Ray Millan...
Robetrt Preston
Ayrıca : Yeni harp jurn...
Seanslar: 14.30 - 16.30 - 1... ve 21 de
Tl: 629...

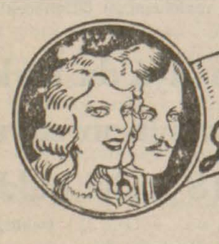

Tefrika No: 14

Yazan: *Maurice DEKOBRA*

Çeviren: *Samih TİRYAKİOĞLU*

— Evet ama, eğer Viyana'da aynı adı taşıyan iki kadın bulunduğunu farkederlerse, bunun bilâkis tehlikeli olacağını sanmıyor musunuz?

— Bundan yana hiç çekinmeyin! Sahici Belkis Mahmut Amerika'da yaptığı bir turne esnasında fazla miktarda karşılıksız çek imzalamış. Şimdi San Fransisko'da iki sene için hapse girmiş bulunuyor. Her halde kimse oraya kadar zahmet edip onu arıyacak değil. Binaenaleyh siz, bize lâzım olduğu müddetçe tek Belkis Mahmut olacaksınız, anladınız mı?

— Haydi öyle olsun! Şu halde, o kadının ismini alarak Viyana'ya gideceğim ve miralay fon Pennewitz'le münasebete girişmek imkânlarını arıyacağım. Ondan sonra da miralaydan mümkün olduğu kadar fazla şey öğrenmek artık bana ait bir iş.

Rasleigh onun gösterdiği bu emniyet karşısında gülümsedi. Genç kadın onun ne düşündüğünü anladı. Yüzü ciddîleşti, âdeta sertleşti:

— Gülmeyiniz, Rasleigh, dedi! O adamdan nefret ediyorum ve onu alt edeceğim... Biliyorsunuz ki Rudolf'un ölümüne sebep olan odur! Bunu bana Bern'de söylediler. Rudolf'u o harp divanına göndertmiş! Kendisini müdafaa etmesine bile meydan vermeden, birkaç gün içinde idama o mahkûm ettirtmiş! Fakat cinayeti ona pahalıya oturacak. Kendime gelmem için, takip edeceğim yolu göstermek için bana yardım ettiniz; ben öcümü almadan o herifin yakasını bırakmıyacağım.

Sonra da sesini alçaltarak ilâve etti:

— Vazifemi başarınca, yani vesikalar emin bir yere varınca, bu vesikaların onun yüzünden çalındığı anlaşılsın diye bir rezalet çıkarabileceğim değil mi? Yani, onu da dar ağacına yollayıp kurşuna dizildiğini gördükten sonra Viyana'dan ayrılmak zevkini tadacağım değil mi?

Rasleigh başını salladı:

— Bunda büyük bir mahzur var: çünkü fon Pennwitz'i ele verirken kendiniz de yakalanmak tehlikesi karşısında kalacaksınız.

— Öyle olsa da ne çıkar? Rudolf'u kaybettikten sonra hayat benim için mânasız bir şey...

Genç kadının hâdiselere önceden böyle bir tertip vermek istemesi Rasleigh'in pek de hoşuna gitmedi. Böyle değerli bir yardımcıyı muhafaza etmek daha çok işine geliyordu. Fakat ona, kendisine yardım etmekten ziyade onu çalıştırıyormuş hissini vermek istemedi. Sadece şu tavsiyelerde bulundu:

— Hele siz yola çıkın, vazifenizi başarın da sonrasını düşünürüz. Eşyalarınız hazır.. Yarın hareket edeceksiniz. İsviçre yoliyle gideceksiniz ama, tabiî Bern'e uğramıyacaksınız. Pasaportunuz da eksiksiz. Sharwood tarafından imâl edildiği için, hakikî bir pasaporttan daha mükemmel olduğuna inanabilirsiniz! Üzerinde bir tek mühür bile eksik değil.. Viyana'ya gidince, Ring'de *Palâs* oteline ineceksiniz. Odanıza yerleşirken yapacağınız ilk iş, zile basarak metrdoteli çağırmak olacak. O gelince, akşam yemeği için lokantada bir masa ayırtmasını kendisine söyliyeceksiniz. Eğer önceden tahmin edilemiyecek bir felâket olmazsa, zile basınca karşınıza çıkacak olan adam yüzde yüz 24 No.lu ajandır.

— Bu adamın biçimi nasıl?

— Vallahi onu ben de bilmiyorum! Çünkü bizde çalışan her ajanın birbirine benzemiyen birkaç çehresi vardır. Öyle ki, annesinin önünden geçse kadıncağız onu tanıyamaz. 24 No.lu ajanı son gördüğüm vakit, ben boyda, çok dik duruşlu, çok narin ve sakalsız bıyıksız, oldukça yakışıklı bir çocuktu. Fakat o zamandanberi kanbur mu, topal mı veya tek gözlümü oldu, yahut siz onu gördüğünüz zaman mı öyle olacak? Yahut ta burnu yassı ve kırmızı, sakalı da bir karış uzamış mı bulunacak? Orasını bilemem... Fakat her şeyden önce emniyetle hareket etmeniz lâzım geldiğine göre, eğer zil çalınca odaya giren kimse hakikaten 24 No.lu ajan ise size yaklaşacak ve...

Rasleigh sesini alçaltarak bu son izahları Sybil'in kulağına fısıldadı.

VI.

Ring'e yağmur yağıyor ve teşrinisaninin soğuk rüzgârı *Palâs* otelinin cephesini yalıyordu. Sybil odasında idi, metrdoteli çağırmak için zile basmıştı. Eşyaları, hamalın bıraktığı halde, dağınık, ortada duruyordu. Bir Mısır sigarası aldı. Ucunu tabakanın bağasına hafif hafif vurdu. O sırada kapı çalındı.

— Giriniz!

İçeriye giren adam uzun ve narin yapılı idi. Şakakları hafifçe kırlaşmıştı. Üst dudağında da küçük bir bıyık vardı. Sybil'in önünde hürmetle eğildi, kapıyı kapadı ve ona doğru ilerledi.

Kendiliğinden, cebinden bir kutu kibrit çıkardı. İçinden üç kibrit aldı, yaktı ve Sybil'e uzattı.

Bu, Binbaşı Rasleigh'in ona öğretmiş olduğu tanıma işaretiydi. Otelde birbirleriyle uzun uzun konuşmaları imkânsızdı. Fakat metrdotel, yani 24 No.lu ajan, Sybil'in yola çıktığını haber almış, izin gecesinin onun Viyana'ya geldiği güne rastlamasını temin etmişti. Onun için genç kadına, gece Ring'e yakın bir sinemada buluşmayı teklif etti.

***

Şimdi karanlık bir salonun ortasında yan yana oturmuşlar, küçük bir orkestranın perdedeki vaziyete uyarak çaldığı havaları dinliyerek "Korsanın Nişanlısı" adlı sessiz bir filmi seyrediyorlardı.

Sonu var

İKTISADÎ YÜRÜYÜŞ

Mecmuasının 28 inci sayısı çıktı

Bu sayıda dikkate değer birçok makaleler vardır. Profesör Şükrü Bâban'ın "Harp zararlarını tamir", Muhittin Birgen'in borsanın ölümü, Samet Ağaoğlu'nun "Hukuk-iktısat kürsüsü", yazılariyle Namık Zeki Aral'ın kambiyo murakabesi hakkındaki makalesi bilhassa tavsiyeye şayandır. Bundan başka kooperatif, yüksek fiyat politikası, ihtikâr, zeytinyağı, fabrikaların faaliyeti, piyasaların tasnifi, köycülük, hava nakliyatında petrol meselesi, evalüasyonlar, on beş günlük piyasa vaziyeti ve geçen haftalarda Türk İktısat Cemiyetinde münakaşa edilen "endüstriyel araştırma,, meselesine dair yazılar vardır. Ankara Ticaret Odası umumî kâtibi Celâl Akyüz'ün de bir makale serisi başlamıştır.

Ankara'da umumî satış yeri AKBA Kitapevi

KÜÇÜK DIŞ HABERLER

Vaşington, 5 a.a. — (Royter) Fransız büyük elçisi B. Haye B. Sumner Welles'e müracaat ederek Fransa'nın işgal altında bulunmıyan mıntakalarına yeniden yiyecek gönderilmesini istemiştir.

Belgrad, 5 a.a. — (D.N.B.) Başvekâleti deruhte etmesinin ikinci yıldönümü münasebetiyle gazetecilere beyanatta bulunan başvekil B. Zvetkoviç, memleket dahilinde tatbik ettiği teskin siyasetini tebarüz ettirmiştir.

Belgrad; 5. a.a. — İngiliz baş konsoloshuğunun alt katında bulunan İngiliz okuma salonunda dün bir bomba patlamıştır. Bir kadın ağır surette yaralanmıştır.

Stokholm, 5 a.a. — (Stefani) Hükümet, komünist fırkasının faaliyetini tahdit için şiddetli icraata girişmiştir. Bu fırkanın âzaları, başlıca korporatif cemiyetlerden çıkarılacaklardır.

Stokholm, 5 a.a. — Birkaç gündenberi hafif bir gripten rahatsız bulunan kıral Güstav tamamiyle iyileşmiş gibidir.

Berlin, 5 a.a. — (Stefani) Almanya ile Rusya arasında aktedilmiş olan itilâflar üzerine Litvanya'dan memleketlerine iade edilen 527 almanı hamil bulunan ilk tren, dün Königsberg'den geçmiştir.

Moskova; 5. a.a. — (Tass) :

Sovyetler Birliği yüksek Sovyet divanı 25 Şubatta içtimaa dâvet edilmiştir.

Londra; 5. a.a. — Kıraliçe Vilhelmine, dün Londra'da B. Ruzvelt'in şahsî mümessili B. Hopkins şerefine bir öğle ziyafeti vermiştir.

Belgrad; 5. a.a. — (Avala) :

Adliye nazırı B. Lazar Markoviç istifa etmiştir. Devlet nazırı B. Mihailo Konstantinoviç adliye nazırlığına tayin edilmiştir.

MİLLÎ MÜDAFAA VEKÂLETİ

Kürek ve kazma sapı alınacak

M. M. Vekâleti Satın Al. Ko. dan:

60.000 kürek sapı ve 30.000 kazma sapı müteahhit nam ve hesabına açık eksiltme ile satın alınacaktır. Kürek saplarının beherine 13 kuruş ve kazma saplarının beherine de 20 kuruş fiyat tahmin edilmiştir. Eksiltmesi: 17. 2. 941 pazartesi günü saat 14 tedir. İlk teminatı: 1035 lira olup şartnamesi komisyonda görülür. Taliplerin muayyen vakitte M. M. V. Sa. Al. Ko. da bulunmaları. (502) 10536

Ton balığı konservesi alınacak

M. M. Vekâleti satın Al. Ko.

Beher kutusuna tahmin edilen fiyatı (30) otuz kuruş olan (2.000.000) iki milyon kutu ton balığı konservesi pazarlıkla münakasaya konmuştur. İhalesi 8. 2. 941 cumartesi günü saat onbirdedir. Kati teminatı (55.500) elli beş bin beş yüz liradır. Evsaf ve şartnamesi 30 lira mukabilinde M. M. V. satın alma komisyonundan alınabilir. İsteklilerin kanunun emrettiği belgelerle ihale saatinde komisyona gelmeleri. (585) 10634

Trotuvar inşaatı

M. M. Vekâleti Satınalma Ko. dan :

Keşif bedeli 3289 lira 57 kuruş olan trotuvar inşası pazarlıkla yaptırılacaktır. Pazarlığı : 25/2/941 salı günü saat 14 dedir. Kati teminatı : 492,5 lira olup keşif 16 kuruşa komisyondan alınır. Taliplerin muayyen vakitte M. M. V. Sa. Al. K. da bulunmaları (649) 10694

Küçük balta alınacak

M. M. Vekâleti Satın Alma Ko. dan:

Çeliği Vekâletçe verilmek üzere beherine tahmin edilen fiyatı : 2 lira olan 10 bin adet istihkâm modeli küçük balta müteahhit nam ve hesabına açık eksiltmeye konmuştur. Eksiltmesi : 24/2/941 pazartesi günü saat 14 dedir. İlk teminatı : 1500 lira olup şartnamesi komisyonda görülür. Taliplerin muayyen vakitte M. M. V. Sa. Al. Ko. da bulunmaları. (654) 10695

HARTA G. DİREKTÖRLÜĞÜ

Dinamo alınacak

Harta Umum Müdürlüğünden:

Harta U. müdürlüğü için on sekiz tane altı voltluk dinamo açık eksiltme suretile satın alınacaktır.

Beherinin muhammen fiyatı (60) altmış liradır. Vermeye isteklilerin 11/2/941 salı günü saat 15 de seksenbir liralık muvakkat teminatlariyle Cebeci'de Harta U. Müdürlüğü Sa. Al. Komisyonuna müracaatları. (648) 10693

ORMAN KORUMA GL. KO.

Eczai tıbbiye ve malzemei sıhiye alınacak

Orman Koruma Komutanlığı Satın Alma Komisyonundan :

1 — Orman korumu talimgâh erleri ihtiyacı için pazarlık suretiyle aşağıda cins ve miktarı yazılı 44 kalem eczai tıbbiye ile 25 kalem malzemei sıhhiyenin pazarlık günü olan 7 - şubat - 1941 cuma günü saat 14 te Ankarada orman koruma genel K. binasındaki satın alma komisyonunda yapılacaktır.

2 — İsteklilerin icap edecek olan teminatlariyle birlikte muayyen gün ve saatte komisyona gelmeleri.

Ecza ismi	Kilo	Gr.	Adet
Antipirin		300	
Asit kloridrik	1	500	
Asit salisilik		150	
Asitfenik cristalize pur	1	500	
Banzonaftol		300	
Ether	3	000	
Glisirin	6	000	
Kapsül eks. fujormal		600	
Kolodyum		150	
Krizilof	1	500	
Oksijen	15	000	
Otistile	1	500	
Pyramidon		300	
Alabucit		750	
Protorgol		75	
Potasyum permanganat	3	000	
Potasyum karbunat	3	000	
Potasyum klarat	1	500	
Salol		750	
Rivanol		75	
Rizorsin		750	
Santnin		15	
Diüretin		900	
Salipirin		750	
Zenk oksit mehemi	15	000	
Sovon noir	30	000	
Sulfat özenk		60	
Sodyum Banzuat	3	000	
Sodyum sasisilat		750	
Sodyum sulfat	150	000	
Sodyum bikarbunat		750	
Arjirol		150	
Sufr filor	15	000	
Süplime pastil	1	500	
Salisilatde metil	1	500	
Tentür diot	15	000	
Tentürdupuyum	3	000	
Urutropin		600	
İyodoforom		300	
Hint yağı	600	000	
Kom. Aspirin	6	000	
Ko. Dover	3	000	
Kom. Bizmut	1	500	
Vavlaktil			6 Tüp
Malzeme ismi		**Adet**	
Ampul zeytikâfuri		300	
Ampul ergotin		30	
Sarom tatanoz		60	
Lokoplaster	Makara	60	
Saf pamuk			30 Kilo
Sargı amerikan		500	
Sargı gaz		600	
Gaz tülbent (1) metrelik		750	
Derece insan		15	
Fırça şişe muhtelif		9	
Kadeh dereceli (250) gr.		3	
Kadeh göz		3	
Lastik damlalık		30	
Lastik irigatör		6	
şırınga rekor (20 lik)		3	
Şırınga rekor 2 lik		3	
Şırınga rekor 5 lik		3	
İrigatör kanulü		9	muhtelif
İğne şırınga muhtelif		150	
İstile		6	
Husiye torbası		15	
Cebire tahta muhtelif		30	
Hassas teraki		1	
Böbrek biçiminde küvet		2	
İspirto lambası		1	

10628

ANKARA BELEDİYESİ

Muhtelif ağaç alınacak

Ankara Belediyesinden :

1 — Ankara bahçeleri için 12 kalem muhtelif cins ağaç on beş gün müddetle ve kapalı zarf usuliyle eksiltmeye konulmuştur.

2 — Muhammen bedeli (23450) liradır.

3 — Teminat (1758) lira (75) kuruştur.

4 — İhalesi 18-2-941 salı günü saat 11 de yapılacağından şartname ve listeyi görmek istiyenlerin her gün encümen kalemine ve isteklilerin de ihale günü olan 18-2-941 salı günü saat ona kadar usulü dairesinde kapalı zarf teklif mektuplarını belediye encümenine vermeleri. (612) 10687

KAZALAR

Satılık lokomobil

Yalova Kaplıcaları İşletme Müdürlüğünden:

1 — Yalova kaplıcalarında elektrik santralı binasında bulunan Macar L. Lang fabrikası mamulâtından henüz monte edilmemiş 225 beygir kuvetinde yeni bir lokomobilin satış muamelesi evelce ilân edilen günde icra edilmemiş olduğundan bu satış 14 şubat 941 cuma günü saat 15 te açık arttırma ile İstanbul sahil sıhhiye müdüriyetinin Galata merkez binasında kaplıcalar işletme müdürlüğü İstanbul bürosunda yapılacaktır.

2 — Görmek ve daha fazla malûmat almak istiyenler Yalova kaplıcaları işletme müdürlüğüne müracaat edebilirler.

3 — Satılacak lokomobil ve teferrüatı liste halinde tesbit edilmiştir. Teslimat bu listeye nazaran icra edilecektir.

4 — Makinenin kaplıcalardan nakliyesi nakil vasıtası masrafı, tahmil ve tahliye masrafı, hamal parası, nakil için ihtiyar edilecek bilcümle masraf ile mahallinde yaptırılacak montaj alıcıya aittir.

5 — Muhammen bedel 25000 lira olup ihaleyi müteakip bedeli ihale üzerinden % 15 nisbetinde teminat verilecektir.

(837/688) 10698

Ankara Lv. Âmirliği Sa. Al. Ko. na gönderilen hariç askerî KITAAT İLÂNLARI

Nohut alınacak

Edirne Sa. Al. Ko. Rs. den:

1 — 86 ton nohudun beher kilosuna teklif edilen 19 kuruş makamca pahalı görüldüğünden tekrar pazarlıkla ihalesi 24. 2. 941 pazartesi günü saat 16 da Edirne'de eski müşiriyet binasındaki Sa. Al. Ko. da yapılacaktır.

Çuvallar bilâhare müteahhide iade edilecektir. Tahmin edilen tutarı 16340 lira ilk teminatı 1225 lira 50 kuruştur. Evsaf ve şartnamesi her gün Ko. da görülebilir. İsteklilerin sözü geçen gün ve saatinde Ko. da bulunmaları. (510) 10539

Sade yağı alınacak

Gelibolu Sa. Al. Ko. Rs.:

1 — 10.000 kilo pazarlıkla sadeyağı satın alınacaktır.

2 — Sadeyağının beher kilosuna (170) kuruştan (17.000) lira biçilmiştir.

3 — İhalesi 10. 2. 941 tarihinde pazartesi günü saat (15) te Gelibolu Sa. Al. Ko. da yapılacaktır.

4 — İsteklilerin ihaleden bir saat evel teminat akçeleri olan (2250) lira ve ihale K. nun 2-3 maddelerindeki vesaiki ile birlikte Ko. na müracaatları.

(526) 10552

Nakliyat yaptırılacak

Kırklareli Sa. Al. Ko. Rs. den :

1 — 940 mali yılı gayesine kadar muhtelif istikametlere sevkedilecek erzak yem mahrukat ile askeri eşya nakliyatı kapalı zarf usulü ile münakasaya konmuştur.

Muhammen bedeli 40000 liradır. İlk teminatı 3000 lira olup ihalesi 18-şubat-941 aslı günü saat 16.30 dadır. Kanunun 2-3 maddelerinde bu vesaik ile birlikte teminat mektuplarını havi zarflarını belli gün ve saatten bir saat eveline kadar Kırklareli hükümet caddesinde Sa. Al. Ko. na gelmeleri. (527) 10553

Sığır eti alınacak

Çanakkale Sa. Al. Ko. Rs.:

1 — Askeri ihtiyaç için pazarlıkla 150 ton sığıreti satın alınacaktır.

2 — Muhammen bedeli 52500 lira olup ilk teminatı 3937 lira 50 kuruştur.

3 — İhalesi 8. 2. 941 cumartesi günü saat 11 dedir. Taliplerin mezkûr gün ve saatte Çanakkale Sa. Al. Ko. na müracaatları.

(539) 10561

Arpa alınacak

Edirne Sa. Al. Ko. Rs. den:

Tahminen beher kilosu 8 kuruş 25 santimde 168 ton arpa çuvallar derhal iade edilmek şartiyle pazarlık usuliyle alınacaktır.

Muhammen bedeli 13860 lira katî teminatı 2079 liradır. Şartnamesi komisyondan verilmektedir. Eksiltmesi 24 şubat 941 pazartesi günü saat 15 te Edirne'de eski müşiriyet binasında Sa. Al. Ko. da yapılacaktır.

İsteklilerin belli gün ve saatte Ko. na müracaatları. (545) 10567

Sığır eti alınacak

İzmit Sa. Al. Ko. Rs. den :

1 — Askeri ihtiyaç için mukavele ile 52500 kilo sığır eti satın alınacaktır.

2 — Pazarlığı 28-1-941 günü saat 15 de yapılacağı usulü ile ilân edildi.

3 — Talip çıkmadığından 15 gün uzatılarak yeniden ilân edilip pazarlıkla satın alınıp mukaveleye bağlanacaktır. Pazarlığı 18-2-941 günüdür.

4 — Sığır etinin beher kilosu için tahmin edilen fiyat 35 kuruş olup tutarı 18375 liradır. ve ilk teminatı 1380 liradır.

5 — İstekliler şartnamesini her gün Ankara, İstanbul, Eskişehir ve İzmit Sa. Al. Ko. da görebilirler.

6 — İstekliler belli gün ve saatinde İzmit Sa. Al. Ko. na gelmeleri. (590) 10609

Odun alınacak

İzmit Sa. Al. Ko. Rs. den :

1 — Askeri ihtiyaç için 400000 kilo odun pazarlıkla satın alınacaktır.

2 — Pazarlığı 11-2-941 günü saat 15 de İzmit Sa. Al. Ko. da yapılacaktır.

3 — Odunun beher kilosu için tahmin edilen fiyatı 1 kuruş 50 santim olup tutarı 6600 lira ve ilk teminatı 450 liradır.

4 — İstekliler belli gün ve saatinde İzmit Sa. Al. Ko. na gelmeleri. (591) 10610

4 nevi yiyecek alınacak

Çorum Sa. Al. Ko. Rs. den :

1 — Askeri ihtiyaç için aşağıda cins ve mikdarı muhammen bedel ve ilk teminatı ile ihale gün ve saatleri yazılı dört kalem yiyecek maddeleri kapalı olarak eksiltmeye konulmuştur.

2 — Eksiltmesi belli edilen günde Çorum ordu evinde yapılacaktır.

3 — Şartnameler her gün Ko. da görülebilir.

4 — İsteklilerin vaktinden evel kanunî vesikaları ile Ko. na müracaatları. (458)

Cinsi	Mikdarı	M. Bedeli L. K	M. Teminatı Lira	Gün ve saati
Arpa	150000	9000 00	675	17-2-941 10
K. Ot	100000	5000 00	375	17-2-941 11
Bulğur	75000	12750 00	956	17-2-941 12
K. Fasulya	30000	6000 00	450	17-2-941 15

10485

Odun alınacak

İzmit Sa. Al. Ko. Rs. den :

1 — Askeri ihtiyaç için 400000 kilo odun pazarlıkla satın alınacaktır.

2 — Pazarlığı 13-2-941 günü saat 15 de İzmit Sa. Al. Ko. da yapılacaktır.

3 — Odunun beher kilosu için tahmin edilen fiyatı 1 kuruş 50 santim olup tutarı 6600 lira ve ilk teminatı 450 liradır.

4 — İstekliler belli gün ve saatinde İzmit Sa. Al. Ko. na gelmeleri. (592) 10611

Peynir alınacak

İzmit Sa. Al. Ko. Rs. den :

1 — 12000 kilo peynir pazarlıkla satın alınacaktır. Beher kilosunun tahmin edilen fiyatı 55 kuruş olup tutarı 6600 lira ve ilk teminatı 495 liradır.

2 — Pazarlığı 13-2-941 perşembe günü saat 15 de İzmit Sa. Al. Ko. da yapılacaktır.

3 — İsteklilerin belli gün ve saatte Ko. da bulunmaları. (596) 10615

Un alınacak

Kayseri Sa. Al. Ko. Rs. den :

1 — 200 ton askeri evsafta un alınacaktır.

2 — Muhammen bedeli (35000) lira ve teminatı (5250) liradır. İstekli bulunmadığı takdirde (100) ton olmak üzere iki müteahhide verilebilir.

3 — Pazarlığı Kayseri'de 17-2-941 pazartesi günü saat 15 dedir.

4 — Talip olanların kanuni vesaik ve teminatlarile birlikte Ko. na müracaatları.

5 — Evsaf ve şartnamesi Ko. da ve Ankara, İstanbul Lv. âmirlikleri Sa. Al. Ko. da görülebilir.

6 — Şartname ve evsafı istiyenler Ko. dan alabilirler. (623) 10689

Kuru fasulye alınacak

Sivas Sa. Al. Ko. Rs. den :

1— Adana ihtiyacı için (250) ton kuru fasulye pazarlıkla satın alınacaktır.

2— Pazarlık 17/2/941 pazartesi günü saat 10 da Sivas Sa. Al. Ko. da yapılacaktır.

3— Şeraiti hususiye Adana ve Sivas Sa. Al. Ko. da öğrenilir.

4— Tahmin bedeli (60.000) lira ve muvakkat teminatı (4.500) liradır.

(625) 10690

Sabun alınacak

Balıkesir Sa. Al. Ko. Rs. den :

1 — 50 ton sabunun pazarlıkla bir defada teslim şartiyle 14-2-941 cuma günü saat 15 de Balıkesir Sa. Al. Ko. da ihalesi yapılacaktır. Muhammen fiyatı 46 kuruştur.

Katî teminatı 3450 liradır. Taliplerin muayyen günde Balıkesir'de mıntaka Sa. Al. Ko. na müracaatları

50 ton sabunun bir talibe ihale edileceği gibi 10 tondan aşağı olmamak üzere ayrı ayrı taliplere ihale edilebilir. (689) 10701

Yulaf alınacak

İzmit Sa. Al. Ko. Rs. den :

1 — Askeri ihtiyaç için 100000 kilo yulaf pazarlıkla satın alınacaktır.

2 — Pazarlığı 17-2-941 günü saat 15 de İzmit Sa. Al. Ko. da yapılacaktır.

3 — 100000 kilo yulafın beher kilosu için tahmin edilen fiyatı 7,75 olup tutarı 7750 lira ve ilk teminatı 1163 liradır.

4 — İstekliler belli gün ve saatinde İzmit Sa. Al. Ko. na müracaatları. (690) 10702

Nakliye arabası alınacak

İzmir Lv. A. Sa. Al. Ko. Rs. den :

1 — Beherine 185 lira tahmin edilen 400 adet çift atlı nakliye arabasının pazarlıkla yapılan eksiltmesine talip çıkmadığından ikinci pazarlık 8-şubat-941 cumartesi günü saat 11 de İzmir'de kışlada İzmir Lv. A. Sa. Al. Ko. da yapılacaktır.

2 — Teminatı katiye akçesi 9900 liradır.

3 — Şartnamesi Ko. da görülebilir.

4 — İsteklilerin belli gün ve saatte teminatı katiyeleriyle birlikte komisyona müracaatları. (691) 10703

Nal yaptırılacak

İstanbul Sa. Al. Ko. Rs. den :

1 — Nallık demiri ciheti askeriyece verilmek şartiyle yaptırılacak nallara teklif edilen fiyat pahalı görüldüğünden tekrar pazarlığı 15-2-941 günü saat 11 de yapılacaktır. Nal mikdarı 90 ile 100000 giyim arasındadır. Şartnamesi her gün komisyonda görülebilir. Bu işe gireceklerin en geç 11-2-941 gününe kadar nal atelyelerini muayene heyetine göstererek bu işi yapabileceklerine dair alacakları vesikayı pazarlık günü beraber getirmeleri mecburidir.

Muhammen bedeli 40000 lira olup katî teminatı 6000 liradır.

İsteklilerin belli gün ve saatte Fındıklıda komutanlık Sa. Al. Ko. na gelmeleri. (694) 10704

Odun alınacak

Çanakkale Sa. Al. Ko. Rs. den :

1 — Beher kilosuna 2 kuruş 25 santim fiyat tahmin edilen askeri ihtiyaç için 1800000 kilo odun 22-3-941 cumartesi günü saat 11 de pazarlıkla satın alınacaktır.

2 — Mecmuunun tutarı 2925 lira olup ilk teminatı 4387 lira 50 kuruştur.

Evsaf ve şartnamesi her gün komisyonda görülebilir.

3 — İsteklilerin bildirilen günde ve ihale saatinden bir saat eveline kadar teklif mektuplarını komisyona vermeleri. (692) 10705

Sığıreti alınacak

Ardahan Sa. Al. Ko. Rs. den :

1 — 200000 kilo sığır eti kapalı zarfla eksiltmesi 17-şubat-941 günü saat 16 da Ardahan Sa. Al. Ko. da yapılacaktır.

Evsaf ve şartname esasları kolordunun tekmil garnizonlarında mevcuttur. Şartname aynıdır. Teklif mektupları eksiltme saatinden bir saat evel Ko. da bulundurulmuş olacaktır. (693) 10706

Kuru fasulye alınacak

Ordu As. S. Sa. Al. Ko. Rs. den:

Ordu ihtiyacı için dört müsavi taksitle satın alınacak 100 ton kuru fasulye 17. 1. 941 gününden itibaren kapalı zarf usuliyle münakasaya konulmuştur.

13. 2. 941 günü ihalesi yapılacaktır.

Fasulyenin teslim mahalli şartnamede yazılıdır. Fasulyenin muhammen bedeli 16500 lira olup ilk teminatı 1237 lira 50 kuruştur.

Fasulyenin evsaf ve şartnamesi askerlik şubesinde mevcut olup istekliler her gün şubeye müracaatla görebilirler. Teminatla teklif mektupları muayyen gün ve saatte komisyona vermeleri. (696) 10708

M. M. V. DENİZ LEVAZIM

Muhtelif yaş sebze alınacak

Deniz Levazım Satın Alma Komisyonundan:

1 — Tahmin edilen bedeli "16.165" lira olan on altı kalemde ceman 200.000 kilo muhtelif cins yaş sebzenin 21. şubat. 941 cuma günü saat 14 de kapalı zarfla eksiltmesi yapılacaktır.

2 — İlk teminatı "1212" lira 38 kuruş olup şartnamesi her gün komisyondan alınabilir.

3 — İsteklilerin 2490 sayılı kanunda yazılı vesikaları muhtevi tanzim edecekleri kapalı zarflarını belli gün ve saatten bir saat eveline kadar komisyon başkanlığına makbuz mukabilinde vermeleri. (728-616) 10688

Bir mimar alınacak

M. M. Vekâleti Deniz Müsteşarlığından :

Deniz fen ve imalât şubesinde istihdam edilmek üzere ücretle bir mimar alınacak ve ücreti 3656 sayılı kanun esaslarına göre verilecektir. Taliplerin Deniz Müsteşarlığına müracaatları. (643) 10692

Hava kompresörü alınacak

M. M. V. Deniz Merkez Satınalma Komisyonundan :

1— Tahmin edilen bedeli 18.500 (on sekiz bin beş yüz) lira olan 1 adet Hava Kompresörünün pazarlık eksiltmesi 12 Şubat 1941 tarihine rastlıyan çarşamba günü saat 14 de Vekâlet binasında müteşekkil komisyonumuzda icra edilecektir.

2— Şartnamesini almak isteyenlerin her gün ve eksiltmeye girmek isteyenlerin de belli gün ve saatte 2775 liralık teminatları ve kanuni vesikalariyle birlikte komisyona müracaatları. (644) 10693

DEVLET DEMİRYOLLARI

Don yağı alınacak

D. D. Yolları Satın Alma Komisyonundan:

Muhammen bedeli 6500 (altı bin beş yüz) lira olan on ton donyağı 20. 2. 1941 perşembe günü saat 15,30 da kapalı zarf usuliyle Ankarada idare binasında satın alınacaktır.

Bu işe girmek istiyenlerin 487,50 (dört yüz seksen yedi lira elli kuruş) liralık muvakkat teminat ile kanunun tayin ettiği vesikaları ve tekliflerini aynı gün saat 14,30 a kadar komisyon reisliğine vermeleri lâzımdır.

Şartnameler parasız olarak Ankarada malzeme dairesinden, Haydarpaşada tesellüm ve sevk şefliğinden dağıtılacaktır. (552) 10629

Nazarı dikkate

D. D. Yolları Umum Müdürlüğünden:

1. 3. 1941 tarihinden itibaren bira naklinde kullanılan ambalâjların boş olarak mahreçlerine iadesinde meccanen naklettirilmeleri için verilmekte olan iade puslalarının iki aylık meriyet müddetleri dört aya çıkarılmıştır.

Bu münasebetle tadil edilen bira tarifesi hakkında fazla tasfilât için istasyonlara müracaat edilebilir. (605) 10686

Münakasa günü tebdili

D. D. Yolları Satınalma komisyonundan:

7/2/1941 cuma günü pazarlığı yapılacak olan 500 ton Blistar bakırın işlenerek mamûl halde idareye teslimi işinin pazarlığı görülen lüzum üzerine 21/2/1941 cuma günü saat 15 e talik edilmiştir. (672) 10700

Tahmil ve tahliye işi

Devlet Demiryolları 3 üncü İşletme Müdürlüğünden:

1941 senesi mayıs sonuna kadar Bandırma'ya gelecek miktarları aşağıda yazılı kömürün tahmil ve tahliye işi ayrı ayrı kapalı zarf usuliyle eksiltmeye konulmuştur.

Eksiltme 20. 2. 941 perşembe günü saat 16 da Balıkesirde işletme müdürlüğü eksiltme komisyonunda yapılacaktır. Bu hususa ait şartname projesi işletme müdürlüğü ile Bandırma istasyonunda parasız verilir. İsteklilerin tayin edilen günde ihale saatinden bir saat eveline kadar teminatlariyle birlikte komisyona müracaatları lüzumu ilân olunur. (598) 10635

	Miktarı tahminen ton	Muhammen bedel	Muvakkat teminat
Vapura tahliyesi	16000	11200	840
Mavna ile tahliyesi	16000	8800	660
Kara tahmil ve tahliyesi	8000	3600	270

Türkiye Cümhuriyet Merkez Bankasının 1 - 2 - 941 vaziyeti

AKTİF

		LİRA	LİRA
KASA :			
Altın : Safi kilogram	72.603,019	102.121.954,21	
Banknot		9.470.866,50	
Ufaklık		2.583.441,42	114.176.262,15
DAHİLDEKİ MUHABİRLER :			
Türk Lirası		359.852,21	359.852,21
HARİÇTEKİ MUHABİRLER :			
Altın : Safi kilogram	5.010,756	7.048.029,54	
Altına tahvili kabil serbest dövizler		—,—	
Diğer dövizler ve Borçlu kliring bakiyeleri		30.510.117,21	37.558.146,75
HAZİNE TAHVİLLERİ :			
Deruhte edi. evrakı nakdiye karşılığı		158.748.563,—	
Kanunun 6 - 8 inci maddelerine tevfikan hazine tarafından vaki tediyat		20.149.137,—	138.599.426,—
SENEDAT CÜZDANI :			
Ticari senetler		256.753.354,71	256.753.354,71
ESHAM ve TAHVİLÂT CÜZDANI :			
A) Deruhte edilen evrakı nakdiyenin karşılığı esham ve tahvilât (itibarî kıymetle)		45.833.416,93	
B) Serbest esham ve tahvilât		7.926.606,54	53.760.023,47
AVANSLAR :			
Altın ve döviz üzerine avans		8.963,74	
Tahvilât üzerine avans		7.808.722,—	
Hazineye kısa vadeli avans		—,—	
Hazineye 3850 No. lu kanuna göre açılan altın karşılıklı avans		114.584.926,75	122.402.612,49
HİSSEDARLAR :			4.500.000,—
MUHTELİF :			9.519.514,06
YEKÛN			737.629.191,82

PASİF

		LİRA	LİRA
SERMAYE :			15.000.000,—
İHTİYAT AKÇESİ :			
Âdi ve fevkalâde		6.188.666,15	
Hususî		6.000.000,—	12.188.666,15
TEDAVÜLDEKİ BANKNOTLAR :			
Deruhte edilen evrakı nakdiye		158.748.563,—	
Kanunun 6 - 8 inci maddelerine tevfikan hazine tarafından vaki tediyat		20.149.137,—	
Deruhte edi. evrakı nakdiye bakiyesi		138.599.426,—	
Karşılığı tamamen altın olarak ilâveten tedavüle vazedilen		17.000.000,—	
Reeskont mukabili ilâveten tedavüle vazedilen		249.000.000,—	
Hazineye yapılan altın karşılıklı avans mukabili 3902 No. lu kanun mucibince ilâveten tedavüle vazedilen		14.000.000,—	418.599.426,—
MEVDUAT :			
Türk Lirası		76.354.461,56	
Altın : Safi kilogram	876,809	1.233.302,56	77.587.764,12
3850 No. LU KANUNA GÖRE HAZİNEYE AÇILAN AVANS MUKABİLİ TEVDİ OLUNAN ALTINLAR :			
Safi kilogram	55.541,930	78.124.167,90	78.124.167,90
DÖVİZ TAAHHÜDATI :			
Altına tahvili kabil dövizler		—,—	
Diğer dövizler ve alacaklı kliring bakiyeleri		29.555.761,75	29.555.761,75
MUHTELİF :			106.573.405,80
		YEKÛN	737.629.191,82

1 Temmuz 1938 tarihinden itibaren : İskonto haddi % 4 Altın üzerine avans % 3

SU AKARKEN KÜPÜNÜ DOLDUR

Neden bu kadar ucuz?

Sorgularına cevabımız :

Otomatik bir surette hazırlanan ÇAPA MARKA çorbalık komprimelerinin temin ettiği kolaylığı, kazandırdığı vakti, aynı zamanda nefaseti ve kalori kudretini muhterem vatandaşlara tanıtmak maksadiyle kârsız satıldığı içindir.

Büyük bakkaliye mağazalarında bulunur. 6041

VİLÂYETLER

Un alınacak

Giresun Orman Koruma Alayı Talimgâh Taburu Satın Alma Komisyonundan :

1 — Giresun Orman koruma eratı ihtiyacı için 70.000 kilo Samsun ikinci nevi unun kapalı zarf usuliyle ihalesi 13. 2. 941 perşembe günü saat 14 de Giresun'da Orman Koruma satın alma komisyonu binasında yapılacaktır.

2 — Muhammen bedeli 14.000 lira — kuruş ve muvakkat teminatı 1050 lira — kuruştur.

3 — Şartnameler her gün satın alma komisyonunda görülebilir.

4 — İsteklilerin şartnamesinde yazılı ve sikalarla beraber teklif mektuplarını ihale saatinden bir saat eveline kadar komisyona vermeleri ilân olunur. (320) 10408

Bir hasta bakıcı, bir laborantin ve bir aşçı başı alınacak

Yozgat Memleket Hastanesi Baştabipliğinden:

1 — Ameliyathanede çalışmış ve yetiştirilmiş bir hasta bakıcı ile hastane lâboratuvarında çalışacak bir lâborantin alınacaktır. Her ikisinin de bu servislerde çalışmış olması şarttır. Ücretleri ellişer liradır.

2 — Hastanemizde 40 lira ücretli bir aşçı başılığı açıktır. Mutfakta ayrıca bir ikinci aşçı ve bir de bulaşıkçı vardır. Taliplerin bonservisle ve hüsnühal kâğıtlariyle hastanemize istida ile müracaatları ilân olunur. (620/536) 10571

Posta binası yaptırılacak

Kocaeli P. T. T. Müdürlüğünden :

1 — Gölcük'te yapılacak posta ve telgraf binası 3-2-941 den itibaren on beş gün müddetle kapalı zarf usulü ile eksiltmeye konulmuştur.

2 — Keşif bedeli (12967) lira (68) kuruştur.

3 — Bu işe ait evrak.

A) Projeler ve binanın vaziyet planı.

B) Keşif hulâsa cetveli, ölçü defteri ve fiyat bordrosu.

C) Nafıa Vekâletinin umumî şartnamesiyle hususi ve fenni şartname .

D) Eksiltme şartnamesi ve mukavele müsveddesi olup talipler (tatil günleri hariç) her gün Kocaeli P. T. T. müdürlüğüne müracaat edebilirler.

4 — İhale 18-2-941 tarihine tesadüf eden salı günü 14.30 da yapılacaktır.

5 — İsteklilerin bu işe ait 973 lira muvakkat teminat akçesini Kocaeli P. T. T. müdürlüğü veznesine yatırdıklarına dair makbuz veya şayanı kabul banka mektubiyle ihaleden en az altı gün evel ve bu gibi inşaata ait teahhütlerini hüsnü ifa ettiklerine dair referansları ile ve Kocaeli valiliğine müracaatla alacakları ehliyet ve ticaret odası vesaiklerini 2490 No. lu kanunun tarifi veçhile hazırlıyarak eksiltme komisyonuna müracaatları ilân olunur. (597) 10602

Ağaç satışı

Çorum Orman Çevirge Müdürlüğünden : Kutur: 40-60, boy: 10 - 14, adet: 680, hacim M3. 1027, D3.00

Osmancık kazası Ardıç ormanından dosyasında mevcut rapor hududu dahilinden ve katî ihalesi tarihinden itibaren bir sene zarfında ormandan çıkarılmak üzere yukarda yazılı olduğu veçhile (1027) metre mikâp dikili çam ağacı 12-2-941 günü saat 14 de ihalesi yapılmak üzere açık arttırmaya çıkarılmıştır.

Beher metre mikâbın muhammen bedeli 460 kuruş olup muvakkat teminat 354 lira 17 kuruştur.

Almak istiyenler teminat makbuzları ile ihale saatinde Çorum orman çevirge müdürlüğünde hazır bulunmaları ve şartnamesinin Osmancık bölge şefliği ile Çorum orman çevirge müdürlüğünde görülebileceği ilân olunur. 10617

Bir lokomobil alınacak

Samsun Belediye Riyasetinden:

Şehrimizde mevcut elektrik santralının takviyesi için 320-290 efektif beygir kuvetinde bir lokomobil için bir ay müddetle kapalı zarf usuliyle eksiltmeye konulduğu halde talip zuhur etmediğinden eksiltme müddeti 2 ay temdit edilmesine karar verilmiştir.

1 — Muhammen bedel "62800" liradır.

2 — Muvakkat teminat 4390 liradır.

3 — Alınacak lokomobil müteahhidi tarafından hususî taksa suretiyle tedarik edilecektir.

4 — Bu işe ait evrak ve saireyi görmek istiyenler ve ayrıca malûmat almak istiyenler tahriren veya şifahen Samsun belediyesi elektrik, su işletme müdürlüğüne müracaat etmelidirler.

5 — İhaleye ait evrak 304 kuruş mukabilinde Samsun belediye elektrik dairesinden temin edilebilir.

50 kuruş posta ücreti gönderildiği takdirde isteklilerin adreslerine de yollanabilir.

6 — İhale 2490 sayılı kanun hükümleri ne göre ve 27-3-941 perşembe günü saat 15 de Samsun belediyesi daimî encümeni huzurunda kapalı zarf usuliyledir. (754-686) 10697

Ticaret ve Sanayi Odasından:

Ankara vilâyetinde Arslanhane camii semtinde Arslanhane sokağında 3 numaralı evde oturan ve T. C. tebasında olup Ankarada Koyunpazarı 1 numaralı mahalli ikametgâhı ticarî ittihaz ederek halı ve kaput bezi ve taahhüt ticaretiyle iştigal eden ve ticaret odasının 2847 sicil numarasında mukayyet bulunan Mehmedin unvanı ticareti Mehmet Bıyıkoğlu olarak tescil edildiği gibi bu unvanı imza şekli dahi ticaret kanununun 42 inci maddesi mucibince 4. 2. 941 tarihine tescil edildiği ilân olunur. (666) 10680

3600 adet elektrik sayacı satın alınacak

Ankara Elektrik T. A. Şirketinden:

14826 sayılı ölçüler nizamnamesi hükümlerine uygun ve ilk muayeneleri şirketimiz laboratuvarında yapılmak şartiyle 3600 adet, 10 amper, 220 volt,50 peryotluk, bir safhalı mütenavip elektrik sayacı satın alınacaktır. Bu sayaçların intihabında şirketimiz yalnız fiyatı esas ittihaz etmeyip diğer fennî evsafı da göz önünde bulunduracaktır.

Bu sayaçları satmak istiyenlerin, sayaçları hakkındaki fennî izahatla teslim müddetini bildiren teklif mektuplarını 1. 3. 1941 tarihine kadar Şirket Müdürlüğüne göndermeleri ilân olunur.

NAFIA VEKÂLETİ

Muhtelif yol inşa malzemesi alınacak

Nafıa Vekâletinden :

18-2-941 salı günü saat 16 da Ankara'da Nafıa Vekâleti binası içinde malzeme müdürlüğü odasında toplanan malzeme eksiltme komisyonunda (29429) lira muhammen bedelli muhtelif yol inşa malzemesinin kapalı zarf usulü ile eksiltmesi yapılacaktır. (Fenni şartnamesine göre müstamel olarak da teklifte bulunulabilir.)

Eksiltme şartnamesi ve teferruatı (147) kuruş bedelle malzeme müdürlüğünden alınabilir.

Muvakkat teminat (2207) lira (18) kuruştur.

İsteklilerin teklif mektuplarını mu vakkat teminat ve şartnamesinde yazılı vesaik ile birlikte aynı gün saat 16 ya kadar mezkûr komisyona makbuz mukabilinde vermeleri lâzımdır. (533) 10621

ADLİYE VEKÂLETİ

Bir müvezzi aranıyor

Adliye Vekâletinden :

Açık bulunan (60) lira ücretli motosiklet müvezziliğine bir münasibi alınacağından taliplerin askerliklerini ifa ettiklerine dair terhis vesikaları ile ilk mektep şehadetnamesi, ehliyetname, hüsnühal kâğıdı ve bir dairede hizmet etmiş ise ellerindeki bonservirleriyle birlikte 14-2-941 günü saat 14 de kadar evrak müdürlüğüne müracaatları. (586) 10607

ASKERİ FABRİKALAR

1000 ton maden kömürü alınacak

Askerî Fabrikalar Satın Al. Ko. dan:

Tahmin edilen bedeli 13500 lira olan 1000 ton maden kömürü askerî fabrikalar umum müdürlüğü merkez satın alma komisyonunca 7. 2. 941 cuma günü saat 15 te pazarlıkla ihale edilecektir. Şartname parasızdır. Muvakkat teminat 1012 lira 50 kuruştur. (581) 10604

Muhasebe işlerine aşina Lise mezunu bir memur alınacak

Ankara Elektrik Şirketinden:

Şerait:

1 — Memurin kanununun memurlar hakkındaki hükümlerini haiz olmak.

2 — Askerliğini yapmış olmak ve yüksek tahsille alâkası bulunmamak,

3 — Talipler arasında yapılacak müsabaka imtihanında kazanan namzede, müessesat baremi hükümlerine göre ücret verilecektir.

İlgililerin şirketimiz personel şefliğine müracaatları. 400

ANKARA VALİLİĞİ

Kiralık dükkânlar

Ankara Valiliğinden:

Hususî idareye ait Bankalar caddesinde 505 lira muhammen bedelli 3 ve 5 No. lu ve 1200 lira muhammen bedelli 22 No. lu üç dükkânın mayıs 941 gayesine kadar icarına talip zuhur etmediğinden 17. 2. 941 pazartesi günü saat 15 te ihalesi yapılmak üzere yeniden açık arttırmıya konmuştur.

Taliplerin % 7,5 nisbetinde teminat mektubu veya makbuzlariyle ihale günü saat 15 te vilâyet daimî encümenine ve şartnamesini görmek istiyenlerin hususi muhasebe tahakkuk müdürlüğüne müracaatları ilân olunur. (697) 10709

ULUS — 22. inci yıl. — No, 7005

İmtiyaz Sahibi
İskender Artun
Umumî Neşriyatı İdare eden
Yazı İşleri Müdürü
Mümtaz Faik FENİK
Müessese Müdürü Naşit Uluğ
ULUS Basımevi ANKARA

Satılık otomobiller

Ankara Gümrük Müdürlüğünden:

Markası	Model	Kıymeti	Kilo	Eşyanın cinsi
Triyom	936	352 81	1193	(6 silindirli 4 kişilik kapalı binek otomobili.
		25	3	400 (otomobil iç ve dış lâstiği.
		15	5	200 (otomobil yedek jantı.

1 — Yukarıda cins ve evsafı yazılı Karabük gümrük başmemurluğu anbarında bulunan Triyom markalı bir otomobil ve yedek parçaları satılacaktır.

2 — Otomobili görmek istiyenlerin mezkûr başmemurluğa ve fotografisini görmek arzu edenlerin de müdürlüğümüze baş vurmaları .

3 — Taliplerin ihale günü olan 24. 2. 941 tarihine müsadif pazartesi günü saat 10 da Akköprü'de gümrük müdürlüğü binasında müteşekkil satış komisyonuna müracaatları. (673) 10699

Emlâk ve Eytam Bankasından :

PEŞİN PARA VE AÇIK ARTTIRMA İLE 7/2/1941 CUMA GÜNÜ SATILACAK EMLAK

Esas No.	Mevkii ve nevi	Ada	Parsel	Mesahası	Kıymeti	Teminat	İZAHAT
787	Çakırlar mahallesinde Çakırlar yokuşunda arsa	106	1	194	388	77 60	Firdevsin 19 No.lu evinin üstündeki arsadır
788	Çakırlar mahallesinde Çakırlar yokuşunda arsa	112	2	106	212	42 40	Kale dıvarı dibindedir
790	Çakırlar mahallesinde Çakırlar yokuşunda arsa	106	16	74	148	29 60	Kale dıvarı ile Ömer ağa evinin arasındadır.
821	Şenyurt mahallesinde arsa	703	8	23,75	190	38 —	Kapanhanı yokuşu ile Konya caddesinin birleştiği yerdedir
822	Şenyurt mahallesinde arsa	696	3	149,75	749	149 80	Konya ve Ayvalık sokaklarının birleştiği yerdedir
1184	Yenişehir Olgunlar sokak arsanın 525 de 17 hissesi	1099	10	525 Tam.	43	8 60	Hissedarı Nazifedir. Bavunduk terzi evinin bulunduğu yerdedir
1186	Yenişehir Konur sokak arsanın 855 de 45 hissesi	1098	9	855 „	135	27 —	Hissedarı Abdulkadir Dirim'dir
1187	Yenişehir Olgunlar sokak arsanın 456 da 20 hissesi	1098	11	456 „	60	12 —	Üzerinde hissedarı Nezir Tüzmen'in evi vardır
1188	Yenişehir, Atatürk uranı arsanın 1010 da 38 hissesi	1100	8	1010 „	190	38 —	Hissedarı Nuri oğlu Enver'dir
1189	Yenişehir Atatürk uranı arsanın 1500 de 51 hissesi	1100	6	1500 „	255	51 —	Hissedarı Nuri Dağdelen'dir

PEŞİN PARA VE AÇIK ARTTIRMA İLE 11/2/1941 SALI GÜNÜ SATILACAK EMLAK

823	Tabaklar mahallesinde Beypınar sokağında arsa	111	8	56	224	44 80	3 No.lu evin karşısında 6.6 No.lu evlerin yanındadır
824	Tabaklar mahallesinde eski Çakırlar yeni yiğitler sokağında arsa	111	20	610	1830	366 —	Yeğirek sokağı 16 No.lu evin arkasındadır
825	Tabaklar mahallesinde eski Çakırlar yeni yiğitler sokağında arsa	111	26	105	420	84 —	Tevfik'in apartmanının arkasında 11 No.lu apartmanın kapısının önündedir
1107	Cebeci Prim sokak arsa	1825	57	30,50	15	3 —	50 Taj No.lu ev ile 541 No.lu evin arasındadır
830	Doğanbey mahallesinde Eğerciler sokağında arsa	225	1	120	360	72 —	6,8 No.lu evlerin karşısındadır.
1162	Yenişehir Maltepede arsa	1182	7	669	2007	401 40	Özviren Ulus sokağında Tulunay apartmanı yanındadır.
1163	Keçiören, Mecidiye mevkiinde evli bağ	1737	46	7905	445	89 —	Ahçı İsmet bağının yanındadır.
1182	Yenişehir, Konur sokak arsanın 830 da 140 hissesi	1099	17	830 Tam.	350	70 —	Üzerinde 5 Taj No.lu hissedarı Süleyman oğlu Hüseyin'in evi vardır.
1183	Yenişehir, Konur sokak arsanın 610 da 54 hissesi	1098	3	610 „	135	27 —	Üzerinde hissedarı Yarbay Osman Nuri'nin 23 Taj No.lu evi vardır.
1242	Altundağ mahallesinde arsa	—	—	100,50	101	20 20	Rahmi'nin 312 No.lu evinin önünde ve Mehdi'nin 413 No.lu evinin arkasındadır.

1 — Yukarıda izahatı yazılı emlâk, peşin para ve açık artırma ile ve dellâliyesi müşteriye ait olmak üzere satılıktır.

2 — Artırmıya iştirâk edeceklerden mühür kullananların mühürlerini noterden tasdik ettirmeleri, ve müzayede sırasında verilen bedel mukadder kıymeti geçti ği takdirde, taliplerin teminatlarını nisbet dairesinde tezyit eylemeleri lâzımdır.

3 — İhale, yukarıda gösterilen tarihl erde saat on dörtte Bankamız satış komisyonunda yapılacaktır. İsteklilerin o gün depozito akçesi, hüviyet cüzdanı ve iki ve sika fotoğrafı ile Emlâk servisine müracaatları. (443) 10473

BAŞVEKÂLET

Lâstik hava sondaj balonu alınacak

Devlet Meteoroloji İşleri Müdürlüğünden:

1 — Umum müdürlüğümüz ihtiyacı için (3000) adet lâstik hava sondaj balonu açık eksiltme suretiyle satın alınacaktır.

2 — Eksiltmesi 19. 2. 1941 çarşamba günü saat 15 te Ankara Yenişehir Kocatepe'de Kızılırmak sokak No. 30 da devlet meteoroloji işleri umum müdürlüğü binasında toplanacak komisyon tarafından yapılacaktır.

3 — Tahmin edilen bedel (2650) iki bin altı yüz elli lira olup ilk teminatı 198 lira 75 kuruştur.

4 — Teminat banka mektubundan gayri nakit veya nakit yerine kaim hükümetçe kabul edilen tahviller komisyonca kabul edilemiyeceğinden bunların vaktinde merkez muhasebesine veya malsandıklarına yatırılarak alınacak makbuzun komisyona ibrazı.

5 — Eksiltmeye iştirâk edeceklerin 2490 numaralı arttırma ve eksiltme kanununun 2 ve 3 üncü maddesinde yazılı vesikalariyle mezkûr gün ve saatte komisyona müracaatları ilân olunur. (610) 10639

MARMARA ÜSSÜBAHRİ K.

Sadeyağı ilânı

Marmara Üssübahri K. Satın Alma Komisyonundan:

1 — Bir kilosuna tahmin edilen fiyat 170 kuruş olan ve yukarıda cinsi yazılı bulunan 20.000 kilo sadeyağı, pazarlıkla satın alınacaktır.

2 — Pazarlığı 10 şubat 941 pazartesi günü saat 14 te İzmit'te Tersanekapısındaki komisyon binasında yapılacaktır. Bu işe ait şartname her gün komisyonda görülebilir.

3 — İsteklilerin bu işlerle ilgili olduklarına dair ticaret vesikalarını ve 2550 liradan ibaret muvakkat teminatlariyle birlikte muayyen gün ve saatte komisyona müracaatları. (747/684) 10685

Un ilânı

Marmara Üssübahri K. Satın Alma Komisyonundan :

1 — Kilosuna tahmin edilen fiyat 19.25 kuruş olan 100 ton un, pazarlıkla satın alınacaktır.

2 — Pazarlığı 10-şubat-941 pazartesi günü saat 15 de İzmit'te Tersane kapısındaki komisyon binasında yapılacaktır. Şartnamesi bedelsiz olarak alınabileceği gibi her gün komisyonda görülebilir.

3 — İsteklilerin bu işle ilgili olduklarına dair ticaret vesikalarını ve 1443.75 liradan ibaret ilk teminatlariyle birlikte muayyen gün ve saatte komisyona müracaatları. (748-685) 10696

A. LEVAZIM AMİRLİĞİ

Köhne eşya satışı

Ankara Levazım Amirliği Satın Alma Kamisyonundan :

1 — Aşağıda cins ve miktarları yazılı köhne eşya satılacaktır.

2 — Satış 7-2-1941 cuma günü saat 10 da Cebecide askerî dikimevinde yapılacaktır.

3 — Taliplerin muayyen gün ve saatte dikimevinde hazır bulunmaları.

Miktarı		Cinsleri
769	Adet	Köhne kaput
697	Adet	Kışlık caket
966	Adet	Kışlık pantalon
900	Adet	Kışlık tozluk
680	Adet	Kışlık şapka
878	Adet	Yazlık caket
1110	Adet	Yazlık pantalon
680	Adet	Yazlık tozluk
800	Adet	Yazlık şapka
55	Adet	Kilim parçalar halinde) köhne.
65	Adet	Kundura köhne
5	Adet	Yem torbası köhne
2	Adet	Hayvan çulu köhne
2	Adet	Halat (köhne)
1	Adet	Yer halısı (Parça halinde)
1	Adet	Yol halısı köhne
1	Adet	Ot yol keçesi köhne
3	Adet	Yuvarlak korniş köhne
4	Adet	Yaldızlı korniş (köhne)
4	Adet	Tahta korniş köhne
2	Adet	Perde köhne
5	Adet	Atış işaret levhası köhne.
18	Adet	Tahta nota sehpası köhne.
2	Sandık	Okullara mahsus kitap köhne.
1	Adet	Bisiklet köhne
1	Adet	Demirci körüğü köhne

(587) 10626

Arpa alınacak

Ankara Levazım Amirliği Satın Alma Ko. dan:

1 — Beher kilosuna tahmin edilen fiyatı 6 kuruş 25 santim olan 3000 ton arpa pazarlıkla satın alınacaktır.

2 — Arpalar şartnamesine göre 100 er tondan aşağı olmamak üzere ayrı ayrı taliplere de ihale edilir.

Arpalar döküm halinde Ankara ve civar istasyonlarda teslim alınır.

3 — 3000 ton için katî teminat 21250 lira 100 ton için 938 lira olup evsaf ve şartnamesi 960 kuruş mukabilinde satın alınır. Taliplerin her gün Ankara Lv. A. Sa. Al. Ko. na müracaatları. (589) 10608

Yulaf alınacak

Ankara Levazım Amirliği Sa. Al. Ko. dan:

Beher kilosuna tahmin edilen fiyatı 6,5 kuruş olan 2000 ton yulaf pazarlıkla satın alınacaktır.

Pazarlığı 14-2-941 cuma günü saat 14 dedir.

100 tondan aşağı olmamak üzere ayrı ayrı bayilerden alınabilir.

2000 tonun katî teminatı 15500 lira 100 tonun katî teminatı 975 liradır.

Yulaflar döküm halinde Ankara ve civar istasyonlarda vagonlarda teslim alınacaktır.

İsteklilerin muayyen vakitte Ankara Lv. A. Sa. Al. Ko. da bulunmaları. (641) 10609

Saman alınacak

Ankara Levazım Amirliği Satınalma Komisyonundan :

1— Beher kilosuna 4,5 kuruş tahmin edilen 3000 ton balya samanı pazarlıkla satın alınacaktır.

2— Samanlar 500 zer tondan aşağı olmamak üzere ve ihaleden itibaren iki ayda Ankara, Eskişehir istasyonlarında vagonlara teslim şartiyle ayrı ayrı bayilerden alınır.

3— 3000 ton samanın teminatı 16.000, 500 tonun 3375 liradır.

4— Pazarlığı 10/2/941 pazartesi günü saat 14 de Ankara Lv. A. Sa. Al. Ko. da yapılacaktır.

5— Şartnamesi komisyonda görülür. (642) 10631

Yataklık ot alınacak

Ankara Levazım Amirliği Satın Alma Komisyonundan:

4000 kilo yataklık ot pazarlıkla satın alınacaktır. Muhammen bedeli 5 kuruştur. Katî teminatı 30 lira olup pazarlığı 6 şubat 941 günü saat 11 de Ankara Lv. A. Sa. Al. Ko. da yapılacaktır. İsteklilerin muayyen gün ve saatte Ko. da bulunmaları. (695) 10707

Berber Salim Taray

Sayın müşterilerine geldiğini bildirir. Atatürk bulvarı Tl. 6053 Yenişehir 422

Türk Basın Birliği Suvaresi
Münasebetiyle
ANKARA PALAS PAVYONU
8 şubat cumartesi akşamı kapalıdır.

YENİ Sinemada
Bugün bu gece halkımızın en çok sevdiği artistler ve zengin dekorla çevirdikleri
KAHVECİ GÜZELİ
Baş rollerde: Hazım - Behzat Münir Nurettin-Talât - Remziye - Nevin - Perihan
Seanslar 14.30 - 16.30 - 18.30 gece 21 de

HALK Sinemasında
Bugün bu gece senedenberi memleketimizde yapılan filmlerin en güzeli ve en muhteşemi
KAHVECİ GÜZELİ
Baş rollerde: Hazım - Behzat Münir Nurettin-Talât - Remziye - Nevin - Perihan
Seanslar: 14,30 - 16,30 - 18,30 gece 21 de. Saat 12,15 te ucuz matine: İkinci Balayı

SUS Sinemasında
Bugün bu gece
Boris Karlof'un şimdiye kadar yarattığı filmlerin en dehşetlisi
Londra kalesi
Seanslar
14 - 16 - 18 gece 20.30 da

SÜMER Sinemasında
Bu gece 21 de
NEWYORKU titreten adam
Oynıyanlar CLAİRE TREVOR AKIM TAMİROFF
Saat: 14,30 - 16,30 - 18,30 seanslarında
1 — ÖLÜM SELİ
2 — SONSUZ İNTİKAM