CUMA
28
ŞUBAT
1941
5 KURUŞ

ULUS Basımevi
Çankırı Caddesi Ankara
Telgraf : ULUS Ankara
TELEFON
Başmuharrirlik 1371
Yazı İşleri Müdürü 1061
Müessese Müdürü 1144
Yazı İşleri 1062
İdare 1064

ULUS

ADIMIZ ANDIMIZDIR

Bugün 2 inci sayfada

Yeni teşkilâtın hususiyetleri

Yazan : Hâzım Âtıf KUYUCAK

B. Eden'in Ankara'yı ziyaretinin ikinci günü

İnönü dün B. Eden'le General Sir John Dill'i kabul buyurdular

Iki saat devam eden mülâkatta Hariciye Vekilimiz de hazır bulundu

Başvekilimiz İngiliz misafirler şerefine Ankara Palas'ta bir öğle ziyafeti verdi

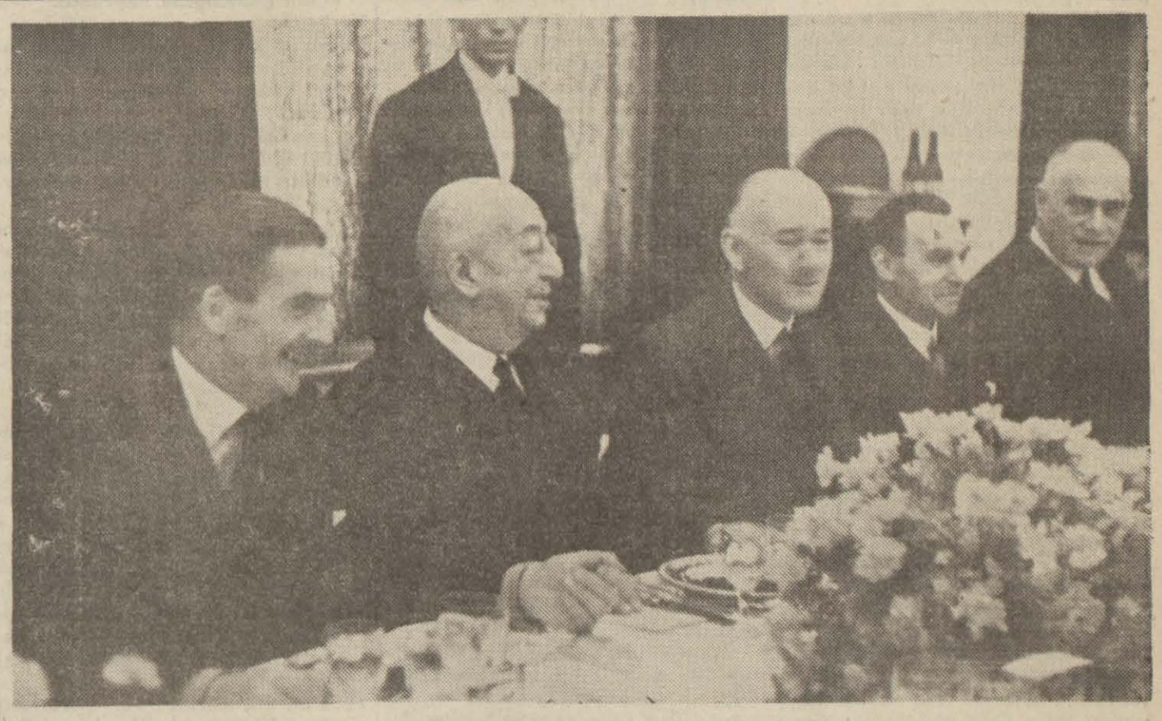

Başvekilimizin dün B. Eden şerefine verdiği öğle ziyafetinden bir görünüş

Reisicümhur İsmet İnönü dün saat 18.30 da Çankaya'daki köşklerinde Büyük Britanya Hariciye Nazırı B. Anthony Eden'i, refakatinde Büyük Britanya İmparatorluğu Genelkurmay Başkanı General Sir John Dill ve Büyük Britanya'nın Ankara Büyük Elçisi Sir Hugh Knatchbull Hugessen olduğu halde kabul buyurmuşlardır. İki saat devam eden bu mülâkatta Hariciye Vekili Şükrü Saracoğlu hazır bulunmuştur.

* * *

Şehrimizde bulunmakta olan Büyük Britanya Hariciye Nazırı Anthony Eden ile İmparatorluk Genelkurmay Başkanı General Sir John Dill şerefine dün Başvekil doktor Refik Saydam tarafından Ankara Palas'ta bir öğle ziyafeti verilmiştir.

İngiliz Büyük Elçisi ve Lady Knatchbull-Hugessen de dün akşam Büyük Elçilik binasında İngiliz Hariciye Nazırı B. Eden ve İmparatorluk Genel Kurmay Başkanı Sir John Dill şerefine bir ziyafet vermiştir.

(a.a.)

Evelki akşamki suvarede B. Eden Başvekilimiz ve Hariciye Vekilimizle beraber

Yeni bir imtihan karşısında

Hüseyin SAMİ
Urfa Mebusu

Harp ekonomisinin bütün vuzuhiyle ortaya koyduğu realiteye uyan "cihaz" lar kurulmağa başlandı. Ticaret Vekâletinin yeni teşekküllerinde vazife alanları candan tebrik ederiz. Zekâları, mesleki kabiliyet ve ihtisasları, irade ve enerjileri en şümullü mânasiyle bir millî müdafaa hizmetinin emrindedir. Bu seçim yüksek bir takdir ve itimadın da tezahürüdür. Bu itibarladır ki yeni teşkilâtın mağnevî temelini, onların mağnevî varlığı teşkil edecektir. Müesseseler, teşekküller, yalnız başlarına, hiç bir mâna ifade edemezler. Bunlara hayat bahşedecek, şahsiyet izafe edecek olan, seçkin insanlar, yüksek vasıflı seciyelerdir.

Bütün medenî dünya ile birlikte ciddî ve yahın anlar yaşıyoruz. Avrupa kıtası feci bir şuursuzluk içinde felâket ve sefalete yuvarlanırken, millî şuurumuzu sonuna kadar sağlam muhafaza etmek, iktısadî hayatımızı bu badire içinde, bütün canlılığı ile korumak büyük ve şaşmaz hedefimizdir. Bizleri, bu gayeye ulaştıracak, liyakat ve fazilet kadrosu hazırdır.

Diğer taraftan, teşkilât lâyihasının esaslı düşünce ve uzun müşahede mahsulü olduğu derhal göze çarpıyor. "İstihsal", "mübadelât" ve "istihlâk" safhalarının icaplarına uygun olarak kurulduğu anlaşılıyor. Karar, murakabe, istişare organları ahenkli bir manzume içinde tasavvur edilmiştir.

Millî Korunma Kanunu ile tâdilâtının bütün müzakere ve münakaşalarında, her mülâhazadan ziyade, işte bu iktısadî silâha bel bağlanılmıştı. İhtikâr ve spekülâsyonun uzun ve beynelmilel bir tarihi olduğu meçhulümüz değildi. Yalnız başına bırakılırsa, en şiddetli hükümlerden bile yakasını sıyırmanın ilmine, ferasetine sahip bulunduğumuz asırlar içinde ispat etmiş olan bir "düşman" ile mücadeleye girişirken bu cihetleri hesaba katmedik.

İhtikâr cürmünün târifi de, tesbiti de ne büyük bir hünerdir! Bu kanaatin sevkiyledir ki, Büyük Meclis, cezai hükümlerin, münhasır iktısadî tedbirlerle tamamlanmasının katî lüzumuna daima işaret etmiştir. Şuurlu, kavrayışlı, programlı ve bilhassa azimli bir teşebbüsleriyle yeni teşkilât hukuku ve ceza mevzuata hayat verecektir. Bugünkü yeni millî mücadelemiz de, "metin"leri canlandıracaktır. Bu çetin ve zorlu hizmette vazife alanlarla bugün kardeşçe bir hasbihal yapmak arzusunu yenemedik:

İktısadî devletçiliğimizin itibarını korumak, şeref ve haysiyetini yüceltmek sizlerin vazifesidir. Amme hizmetinin, umumî menfaatlerin küçük mülâhazalarla kirletilmesinde, sizler, âmil olacaksınız. Küçük menfaatlerin küçük mümessilleri, sinsi sinsi şu telkine devam edeceklerdir:

"İktısadî sahadaki hükümet müdahaleleri hep hayal âleminden, nazariyat ülkesinden piyasaya göçetmiş garip mahlûklardır. Bir müddet bocaladıktan sonra, husranla meydanı bomboş bırakacaklardır!.."

Umumî malûmatı, kültür seviyesi, iktısadî terbiyesi yüksek olanlara, iyi düşünebilen, iyi muhakeme eden, iyi hesap eden, mantığın ezeli kanunlarına saygı göstermesini bilenlere piyasa esrarının kapısı bir türlü açılmıyacak mıdır? Piyasa tekniğine vakıf olabilmek, bu sahada muvaffakıyet elde etmek için mutlaka muayyen bir zümrenin muvafakati ve "takdis"i mi lâzımdır?

Hiç şüphe yok ki, bu alanda, muvaffak olanlar, sabah karanlığından geç saatlere kadar çalışıp çırpınanlar üstün kudret sahibi insanlardır. "Kâr ve kazanç" motörü kendilerini âzamî faaliyete sevketmektedir.

Aynı alanda sizleri de aynı hızla çalıştıracak olan millî heyecanın motörüdür. Vazifenizin içtimaî asalet ve ehemiyetine olan inancınızdır. Kendi arzu ve iradenizin teşvikiyle kabullendiğiniz hayat felsefesinin hüviyetidir. Maaşlarınız ise, sizleri namerde muhtaç etmiyecek, bilâkis haysiyetli bir ömür sürebilmenize imkân bahşedecek seviyede tesbit edilmiştir. Her memlekette olduğu gibi...

(Sonu 5. inci sayfada)

B. Anthony Eden'le görüşmek üzere İngiltere'nin Moskova sefiri Sir Stafford Cripps bugün Ankara'ya geliyor

Moskova, 27 a.a. — D. N. B.: Moskovadaki İngiliz büyük elçisi Sir Stafford Cripps bu sabah hususî bir tayyare ile İstanbul'a hareket etmiştir. Büyük elçilik kâtibi B. Russel ile Moskova'daki İngiliz hava ataşesi B. Hullavell büyük elçiye refakat etmektedir. Sir Stafford Cripps'in İstanbul'da İngiliz Hariciye Nazırı B. Eden'le genelkurmay başkanı general Sir John Dill'e mülâki olacağı tahmin edilmektedir.

* * *

Londra, 27 a.a. — İngiltere'nin Moskova büyük elçisi Sir Strafford Cripps'in yarın sabah Ankara'ya gelmesi muhtemeldir.

B. Cripps İngiltere hariciye nazırı B. Eden'le görüşecektir.

* * *

Londra, 27 a.a. — Royter ajansının diplomatik muharriri yazıyor:

İngiltere'nin Moskova büyük elçisi B. Cripps'in Türkiye'ye seyahati, İngiliz Hariciye Nazırı B. Eden'in şimdi Sovyetler Birliğinden nisbeten az uzak bir yerde

(Sonu 5 inci sayfada)

Almanlar Bizerte'yi işgal mi edecekler?

Londra; 27. a.a. — Müstakil Fransız ajansı bildiriyor :

(Daily Herald) gazetesinin İtalyan hududundaki muhabirine göre, Roma faşistleri, Almanların yalnız Trablus'a çıkmak için değil fakat Bizerte limanını işgal için de tahşidat yaptıklarını söylemektedirler.

İtalya'dan gelen bir yolcu, ekserisi zırhlı kuvetler olmak üzere, 200.000 Alman askerinin Napoli civarında toplanmış olduğunu söylemiştir.

Avam Kamarasında hararetli bir toplantı

B. Vinston Çörçil itimat meselesini ileri sürdü

Neticede görüşülen kanun lâyihası kabul olundu

(Yazısı 3 üncü sayfada)

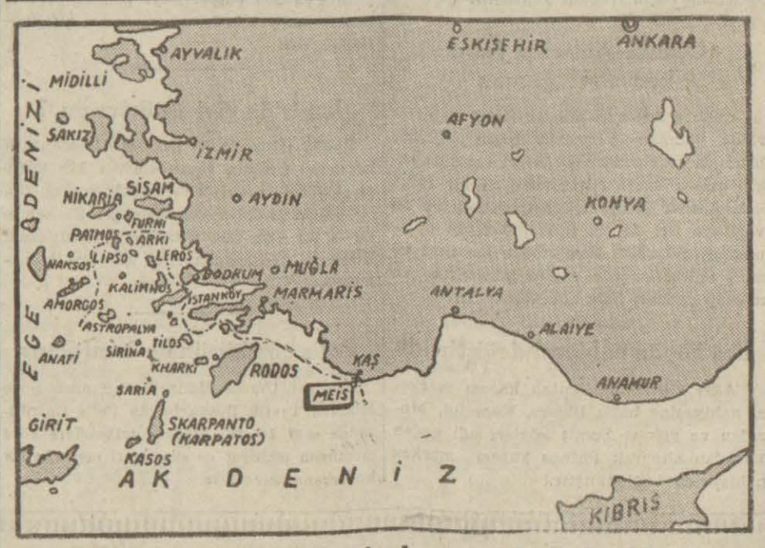

Dün ingiliz kıtaları tarafından işgali bildirilen Meis adasiyle 12 adanın vaziyetini gösterir harta

ERİTRE'DE İngilizler Nafka ve Kelemit'i de zaptettiler

Mogadişo'da italyanlar hiç mukavemet göstermediler

Hartum, 27 a.a. — Eritre'deki ingiliz kuvetleri, Keren'in elli kilometre kadar şimalinde bulunan Kelemit'i düşman mukavemetine maruz kalmadan işgal etmişlerdir.

Keza bir ingiliz kolu da Kelemit'in 80 kilometre kadar şimalinde kâin Nafka'yı işgal etmiştir.

İngiliz kuvetleri Kelemit'in zaptından sonra 9 şubatta işgal ettikleri Keren'e şimalden ilerlemiye başladıkları nokta olan Kerera'dan itibaren 320 kilometre mesafe katetmiş bulunmaktadırlar.

Eritre ve Habeşistan'ın diğer cephelerinde kayda değer hiç bir şey olmamıştır.

Mogadişo'da italyanlar mukavemet etmediler

Nairobi, 27 a.a. — Neşredilen bir ingiliz tebliğine göre, Mogadişo'nun zaptı esnasında düşmanın mukavemetiyle karşılaşılmamıştır.

25-26 şubat gecesi doğu Afrikası kuvetleri liman istikametinde seri bir ileri hareketi yapmışlardır. Düşman kıtaları Mogadişo'yu alelacele tahliye ettiklerinden şehirde büyük bir hasar vukua gelmemiştir. Esirlerin sayılması devam etmektedir. Bir taraftan da italyan ve yerli askerleri imparatorluk kuvetlerine teslim olmaktadır.

Mogadişo'nun zaptı ordu, donanma ve hava kuvetlerinin işbirliği sayesinde mümkün olmuştur.

Tebliğ şöyle devam etmektedir :

12 şubattan 25 şubata kadar olan devre zarfında o zaman 350 kilometre uzunluğundaki münakale hatlarının ucunda bulunan muharip kuvetlerimizin düşman mukavemeti önünde tek bir yol üzerinden 900 kilometremesafe katettikleri nazarı dikkate alınınca bu muvaffakiyetin azameti takdir ve teslim edilir. Bundan başka, düşman mukavemeti karşısında italyanların zaptedilmez telâkki ettikleri Kuba nehri gibi çok mühim bir engel de aşılmıştır.

Kahire'de umumî nikbinlik arttı

Kahire; 27. a.a. — (Royter) :

Şarki Afrika'da İtalyanlara indirilen son darbeler Kahire'deki umumî nikbinliği arttırmıştır. Şimdi sorulan başlıca sual, İngiliz imparatorluğu kuvetlerinin İtalyan Somalisi ile Habeşistan'ı tamamen temizlemeleri için ne kadar zamana ihtiyaç olduğundan ibarettir. İngiliz filosu Akdeniz'e hâkim olduğu bir sırada Nil ordusu vakit kaybetmemiştir.

(Sonu 5 inci sayfada)

Macar hariciye nazırı Bardossy

Macar - Yugoslav dostluk paktının tasdikli nüshaları dün Peşte'de teati edildi

B. Markoviç ansızın Belgrad'a döndü

Budapeşte; 27. a.a. — Dün, Macar kıral naibi amiral Horty, Budapeşte'yi resmen ziyaret etmekte olan Yugoslav hariciye nazırı B. Çincar Markoviç'i kabul etmiş ve kendisine mukaddes taçlı Macar liyakat nişanının büyük haçını vermiştir.

Yugoslavya ile Macaristan arasında aktedilmiş olan daimî dostluk misakının müsaddak suretleri bu sabah başvekâlet dairesinde Macar haricye nazırı B. Bardossy ile Yugoslav hariciye nazırı B. Markoviç arasında teati edilmiştir.

Millî müdafaa tedbirlerine hız verildi

Londra, 27 a.a. — Belgrat'tan bildirildiğine göre, yugoslav genelkurmayı millî müdafaa tedbirlerine bütün memlekette hız verilmesini emretmiştir.

B. Markoviç Belgard'a hareket etti

Londra, 27 a.a. — Macaristan'daki ikametini 48 saat temdit tasavvurunda olan Yugoslav Hariciye Nazırı B. Cincar Markoviç'in bugün ansızın Belgrad'a hareket ettiği bildirilmektedir.

İngiliz tayyareleri tarafından bombardıman edilmiş bir İtalyan askerî baraka grupunun hali

İkinci defa olarak Calais üzerine şiddetli bir hava akını yapıldı

Liman tesisatına fasılasız olarak bombalar atıldı

Londra, 27 a.a. — İngiliz tayyareleri, dün öğegündüz Pas-de-Calais ve Manş üzerinde ikinci bir sefer yaparak hava işleri nazırının ingiliz tayyarelerinin bundan böyle kıçlarını nazi etine ve kanına daha derin ve daha tahripkâr bir surette saplıyacakları suretindeki vâdini yerine getirmişlerdir.

İngiliz tayyareleri, işgal altında bulunan Fransa üzerinde uçmuşlardır. Bu akın, salı

(Sonu 3. üncü sayfada)

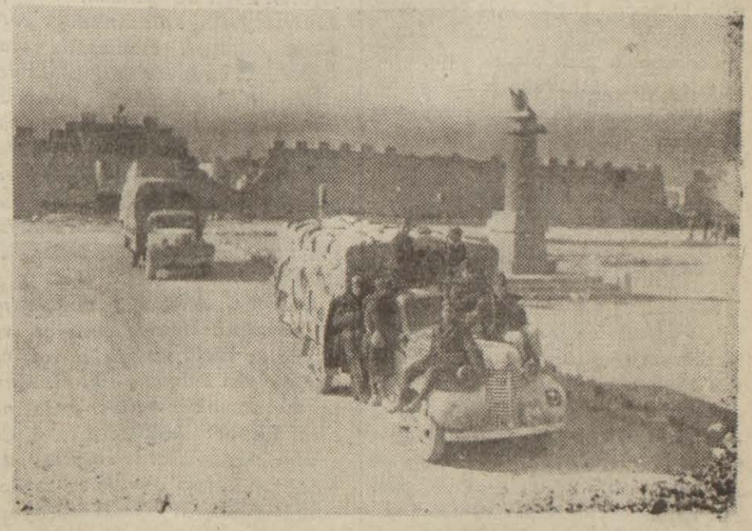

Bir Avusturalya kamyonuna binmiş italyan esirleri kampa sevkediliyor

İktısadî bahisler

Yeni teşkilâtın hususiyetleri

Hâzım Âtıf KUYUCAK

Birkaç gün evel neşrolunan kararnamelere müsteniden kurulacak olan iaşe teşkilâtı ve ofisler birkaç bakımdan hususiyet göstermektedir. Her şeyden evel bu teşkilât devletin iaşe işlerine esaslı bir surette yapacağı müdahaleyi idare edecektir. Bu müdahelenin iktısadi esaslara uygun olacağı, inhisar mahiyetinde olmadığı ve memlekette serbest rekabet usullerini ihlâl etmiyecek bir tarzda yapılacağı selâhiyetli ağızlardan defatla tekrar edilmiş bulunmaktadır. Esasen teşkilâtın bünyesi de bunu göstermektedir. Filhakika iaşe müsteşarlığının ve İaşe Umum Müdürlüğü ile Fiyat Murakabe Müdürlüğünün vazifeleri daha ziyade tanzimî mahiyettedir ve öyle olması da icabetmektedir.

Asıl piyasaya müdahalede bulunacak uzuvlar ofisler olacaktır. Kanunun altıncı maddesine göre bunlar hükmî şahsiyeti haizdir. "Ve bu müesseselerin ve memurlarının halk ile muamele ve münasebetlerinde hususî hukuk hükümleri caridir."

Ticarî mahiyette iş gören her devlet müessesesinin mümeyyiz vasfı bu olmakla beraber bu hususta kanunlarda sarahatle yazılmıyan fakat gerek "hususî hukuk hükümleri" tabirinden ve gerek müesseselerin ticarî mahiyetlerinden kolaylıkla istihraç olunabilen diğer mühim bir noktayı da tebarüz ettirmek icabeder ki bu da ticarî mahiyette iş gören devlet müesseselerinin diğer benzer müesseselerden yalnız sermayelerinin menbaı ve faaliyetlerinin gayesi bakımından ayrıldıkları ve diğer hususta bunlarla diğer hususî sermaye müesseseleri arasında hiç bir fark mevcut olmadığıdır. Bu fikri tavzih için denilebilir ki faraza Ticaret Ofisi'ni herhangi bir ticarî şirketten ayırt eden en mühim nokta sermayesinin devlet tarafından temin edilmiş olması ve gayesinin de kâr değil piyasada nâzımlıktan ibaret bulunmasıdır. Bu noktayı ofis müdür ve memurlarının halkla muamelelerinde daima hatırda bulunduracakları şüphesizdir.

Piyasa işlerini bir taraftan kendi memurlariyle tanzim ve murakabe edecek ve diğer taraftan da ofisler vasıtasiyle doğrudan doğruya müdahaleler yapacak olan iaşe teşkilâtının kadro şaması tetkik olunduğu zaman (Hayat pahalılığı servisi) namı altında bir büroya tesadüf olunur. Bunun vazifesi "hayat pahalılığı seyrini" tetkik ve takip eylemektir.

Malûmdur ki Ticaret Vekâletine bağlı bir de Konjonktür Müdürlüğü vardır. Bu müdüriyet de umumiyet itibariyle iktısadî konjonktür hareketlerini etüt etmekte ve kıymetli bir bülten neşreylemektedir. İaşe işleri ve bilhassa fiyat murakabesi bakımından lüzumlu olan bazı hususî etütler tabiî konjonktür müdürlüğünün faaliyeti haricinde kalacağından bu yeni servis tesis olunmaktadır. Bu servis şüphesiz konjonktür müdürlüğünün ve istatistik umum müdürlüğünün yaptıkları tetkiklerden ve topladıkları rakamlardan istifade edecek ve fiyat murakabesi bakımından icabeden mütalealar Fiyat Murakabe Müdürlüğüne temin eyliyecektir.

Herhangi bir iş hakkında doğru karar verebilmek için o işe müteallik bütün malûmatın sistemli bir tarzda toplanıp tetkik edilmesi lâzımgeldiği artık her tarafta münakaşa götürmez bir hakikat olarak kabul olunmakta ve böyle etüt teşkilâtı olmadan iş görmeğe çalışan büyük mikyastaki ticarî ve malî ve bilhassa sınaî müesseseler pusulasız, haritasız ve barometresiz seyreden gemilere teşbih olunmaktadır. Bu bakımdan fiyat murakabesinin ilmî esaslar dahilinde yapılabilmesini temin edecek bir etüt servisinin mevcudiyeti iaşe teşkilâtının muvaffakıyetinde mühim bir âmil olacaktır.

Millî Korunma Kanunu, yeni teşkilâtın muvaffak olabilmesi için hükümete bütün imkânları vermektedir. İcabında İcra Vekilleri Heyeti lüzum göreceği herhangi bir daire veya müesseseyi iaşe teşkilâtına bağlıyabilecektir. Bu hükmün muayyen işlerin görülmesinde ne kadar kolaylıklar temin edeceği kolaylıkla tahmin olunabilir.

Diğer taraftan yeni teşkilâta memurların en randımanlılarını seçmek ve bunları, kendilerinden beklenen fazla mesaiye mukabil terfih etmek imkânı da vardır. Çünkü teşkilât esas itibariyle muvakkat olmakla beraber buralarda geçen hizmet fili hizmet sayılmakta ve hem terfihe hem de tekaütlüğe esas olmaktadır. Aynı zamanda fazla mesaî ve muvaffakıyeti görülenlere Başvekilin tasvibiyle barem kanununa göre alabilecekleri ücretlerden başka aylık maktu tazminat vermek de mümkündür. Bu suretle hakikî liyakati kıymetlendirmek mümkün olacaktır.

Kurulmakta olan yeni teşkilâtın hulâsa edilen hususiyetlerinden her biri muhakkak ki mühim bir kuvet kaynağı teşkil etmektedir. Vekâletin de bu kaynaklardan azamî derecede istifade edeceği şüphesizdir.

İLÂH ELLERİ..

Bir yabancı dostum vardı ki, türk elinin güzelliğine hayrandı.
Ve bana:
"Türk'ün kültür yaratıcılığına inanmıyanlara, ellerinizin fotograflarını çıkarıp gönderin. Anlıyan anlar!" derdi.
Ve kendisi, kuvetli bir fotoğraf artisti olduğu için, her fırsattan istifade ederek, el etütleri yapardı:
Halı dokuyan kızların elleri, Kütahya çinicilerinin elleri, bakırcıların elleri, saraçların elleri, işlemecilerin elleri, oymacıların elleri, üç telli saz çalan âşıkların elleri. Eller ve eller.. Hepsi biribirinden ifadeli, biribirinden konuşkan eller..

* * *

Bir milletin bu kadar düzgün, biçimli, bu kadar kibar ve asîl, bu kadar ahenkli ve mânalı ellere malik olması, o milletin, ellerini uzun müddet g ü z e l i ş l e r d e kullanmış olduğuna delâlet eder. Eli şekillendiren ve mânalandıran iştir. El, bir tarihî oluş, bir anane, bir mirastır. Bugünkü ellerimizde, cedlerimizin elleri yaşıyor. El, nesilden nesle intikal eder.
Türk'ün eli, asırlar ve asırlardır, güzel işler yaratmak için işliye işliye incelmiş, işlene işlene yontulmuş, kemalini bulmuş yaşıyan bir âlettir.

* * *

Geçen gün, Halkevlerinin yıllık töreninde, halk oyunlarını seyrederken, türk elinin bir hünerine daha şahit oldum:
Rakseden el!
Türk eli, yalnız plâstik h a c i m olarak değil, h a r e k e t halinde de ne güzelmiş!
Çeşitli "iş"leri, taklidî olarak, ellerin ritmik hareketleri ve şekilleriyle anlatan bir Sıvas Halay'ında, hele bir "yün eğirme" parçası vardı ki, onda hafif ve kıvrak inhinalarla göke doğru havalanan eller, boşlukta, tâze, şeffaf kız elleri gibi, incelip esîrleşince, sanki k ö y l ü elleri değil, i l â h elleri görür gibi oldum.

* * *

Veyl, ellerini kullanmasını u n u t a n m i l l e t l e r e!.

Vedat Nedim TÖR

SPOR

Beden T. Mükelleflerinin bölgelerdeki çalışmaları

Beden terbiyesi mükellefiyetinin tatbikı işleri hakkında bölgelerden Beden Terbiyesi Genel Direktörlüğüne gelen malûmata nazaran, vilâyet, kaza ve nahiyelerle şimdilik iki muallimli mektebi bulunan köylerde açılan gençlik kulüpleri, bu mühim memleket davasında her gün yeni hamleler yapmaktadırlar.

Beden terbiyesi mükellefleri, temin edilen muallimler vasıtasiyle, beden terbiyesi nizamnamesinde işaret edilen esaslar dairesinde yetiştirilmektedir. Bu nizamnamede mükelleflerin tâbi tutulacakları talim ve terbiye usulleri işaret edilmiş ve muhtelif spor şubeleri, mecburî ve ihtiyarî olarak iki zümreye ayrılmıştır. Beden Terbiyesi Genel Direktörlüğü, talim ve terbiyenin ana hatlarını kanunun ruh ve maksadına ve nizamnamenin işaret ettiği hedeflere göre tanzim etmiş ve bölgelere göndermiştir.

Birçok bölgelerden gelen haberler, mükelleflerin bilhassa yurt müdafaası icaplarına göre çalışmalarından çok iyi neticeler alınmıştır. Beden Terbiyesi Genel Direktörlüğü, müfettişleri ve diğer unsurları vasıtasiyle bu faaliyeti yakından tetkik ettirmekte ve beden terbiyesi bölge başkanı sıfatiyle valilerimizin gösterdikleri büyük alâka ve yardımların sayesinde tatbikatta görülen ufak tefek noksanları da izale etmektedir.

Haber aldığımıza göre, önümüzdeki 19 mayıs spor ve gençlik bayramında muhtelif bölgelerden mükellefler gelecek ve yapılacak olan büyük geçit resmine iştirâk edecekler ve büyük spor ve beden terbiyesi gösterileri yapacaklardır. Başşehre gelecek bu gençlerin bize gösterecekleri intizam ve mükemmeliyet, başlanılan davanın ehemiyetini ve istikbalini gösterecektr.

Folklora dair :

Halk masalları

—II—

Naki TEZEL

Geçen yazımda halk masallarının mahiyet ve ehemiyetini tebarüz ettirmiye çalış - tım. Bugün, okuyucularıma bir türk masalı sunuyorum. Tekerlemesi ve hayal zenginliği ile türk masallarının güzel bir nümunesi sayılabilecek olan bu "Kel oğlan masalı", iki sene kadar evel, İstanbul'da ihtiyar bir kadıncağızdan tesbit edilmiştir. Masalı anlatan kadın, gayet güzel konuşmakta ve âdeta gramer kaidelerine riayet etmekte idi:

Bir varmış, bir yokmuş, evel zaman içinde, kalbur saman içinde, deve tellâllık eder eski hamam içinde... Hamamcının tası yok, külhancının baltası yok, koca karılar hamama gider koltuğunda bohçası yok. Handidir hande, yetmiş iki zorba ile bir manda.. yedik, içtik, dişimizin dibi et yüzü görmedi. Bereket versin hacı canbaza. Bize bir at verdi dorudur diye, at bize bir tekme vurdu geri dur diye.. Kızkulesi açığına uğradık kıyıdır diye.. Tophane güllesini cebimize dol - durduk darıdır diye.. Kızkulesini belimize soktuk borudur diye.. Tuttu bizi bir zaptiye delidir diye.. Attı timarhaneye bir gün, iki gün, üç gün.. Tuttuk pirenin birisini, yüz - dük derisini. Çadır kurduk Üsküdar'dan berisini.. Masaldır bunun adı.. Söylemekle çıkar tadı.. Her kim dinlemezse hakkından gelsin kanbur kadı..

Vakti zamanında Çin kıralının on iki kızı varmış. Hepsi de biribirinden güzelmiş. Büyük bir odada yatarlarmış. Her gece bunların yatak odasının kapısını lalaları kilit - lermiş.

Kızların dans ayak kapları varmış. Lalaları eğlence yaptığı zaman giyerlermiş. Bir sabah lala kapıyı açtığı zaman, kızların dans ayakkaplarını yırtık bulmuş. Halbuki o sıralarda eğlenti filan olmamışmış. Lala yeni ayakkaplar vermiş. Fakat ertesi günü onları da yırtık bulmuş, şaşırmış.

Kendi kendine demiş ki:

— Acaba bu kızlar eğlenmiye nereye gidiyorlar?

Sonra en çok güvendiği adamlara sormuş, kimse bir şey söyliyememiş. Nihayet şöyle ilân etmiş:

— Bu kızların gittikleri yeri kim mey - dana çıkarırsa ona kızların bir tanesini vereceğim!.. Ama bu sırrı üç günde meydana çıkarmıyanın da kellesi gidecek..

Bu kızlardan birini almak hevesiyle, uzak yerlerden bir çok delikanlılar gelmiye baş - lamışlar. Bunlar, kızların odasının yanı başında, küçük bir odada kalıyorlarmış. Fakat akşamdan uyku bastırıyor, uyuyorlarmış.

Bu kızlar uğruna yüzlerce delikanlı kurban olmuş. Nihayet, Turan'da yaşamakta olan kel oğlan isminde bir delikanlı bunu işitmiş. Kendi kendine demiş ki:

— Bir de ben gideyim. Ya kuzgun leşe, ya devlet başa..

Eline bir deynek almış. Çin kıralının oturduğu memleketin yolunu tutmuş. Az gitmiş, uz gitmiş, dere tepe düz gitmiş; billûr pınardan soğuk sular içerek yoluna devam ederken, birgün bir koca karıya rastlamış.

Koca karı demiş ki:

— Şehre ne yapmıya gidiyorsun?

Kel oğlan:

— Doğrusu ben de bilmiyorum analık, demiş. İş işlemiye el, kol tutmaz. Dilenmek insana yakışmaz. Canımdan bezdim. Çin kıralının kızları geceleri eğlenceye giderlermiş. Nereye gittiklerini meydana çıkarana bu kızlardan birini vereceklermiş. Ben de bunun için gidiyorum.

Koca karı demiş ki:

— Hiç merak etme: yalnız, gece uyuma! içki verirlerse içme! şu hırkayı da al, bir kere giydin mi seni kimse görmez.

Kel oğlan koca karıdan ayrılmış. Gün - lerce gittikten sonra nihayet Çin kıralının memleketine vasıl olmuş. Bunu gözetleme odasına almışlar. Kızlar yattığı zaman, en büyükleri kel oğlana içki getirmiş. Kel oğlan içer gibi yaparak göğsündeki süngere dök - müş; sonra yatağa uzanmış. Hemen horla - mıya başlamış. On iki kardeş, kel oğlanın horladığını işitince gülüşmüşler. Büyük kız demiş ki:

— Bu da canının kıymetini bilmiyen kazlardan biri...

Sonra hep birden kalkmışlar. Güle oynıya giyinmişler. Yalnız küçük kız:

— Bilmem neden, demiş, içim bu akşam ferah değil. Başıma bir şey gelmesin?

Büyük ablası demiş ki:

— Haydi oradan. Ağzını hayra yor. O kadar delikanlılar izimizi bulamadı da bu kel mi bulacak?

Büyük kız hemen yağını yere vurmuş, yer yarılmış. Karanlığa doğru bir merdiven iniyormuş. Kızların hepsi buradan inmişler. Kel oğlan da sıçrayıp kalkmış. Tılsımlı hırkasını giyerek kızların peşine düşmüş. Onlara yetişince küçük kızın elbisesine basmış. Kız korkmuş:

— Elbiseme basan kimdir? diye bağırmış.

Ablası demiş ki:

— Kim basacak, bir yere takılmıştır..

Nihayet merdivenin en son basamağını da inmişler. Burada yeşil çayırlar, gölgeli yollar varmış. Ağaçların yaprakları gümüştenmiş. Dallarda binlerce ışık asılı imiş. İnsan kendini yıldızların yanında zannediyormuş. Kel oğlan kendi kendine demiş ki:

— Şundan bir dal alayım da şahidim olsun..

Bir dal koparmış. Çatırdıyı duyan küçük kız:

— Bugün bir şeyler oluyor, demiş.

Ablası hemen:

— Ne olacak, demiş, şerefimize silâh atıyorlar..

Yürümüşler. Başka bir çayırlığa gelmişler. Buradaki ağaçların yaprakları altındanmış. Sonra üçüncü bir çayıra gelmişler. Buradaki ağaçların dallarında da binlerce elmas parlıyormuş. Kel oğlan bunlardan da birer dal kırmış. Küçük kız her çatırdıyı işittikçe korkuyormuş. Biraz daha gidince bir göl kıyısına gelmişler. Burada gayet güzel on iki sandal, sandalların içinde de birer de güzel delikanlı varmış.

Kızlar birer birer sandallarına binmişler. Tılsımlı hırkası ile göze görünmiyen kel oğlan da küçük kızın sandalına atlamış. Delikanlı kürekleri çekmiye başlamış. Fakat sandalın yavaş gittiğini görünce demiş ki:

— Bugün neden ötekilere yetişemiyoruz!

Kız da:

— Takatsizsiniz de ondan şehzadem, diye cevap vermiş.

Kel oğlan bir de gölün karşısına bakmış, yıldız böceği gibi muhteşem bir saray görünüyor.. Oradan çalğı sesleri geliyormuş. Karşı yakada hepsi sandallardan inmişler, saraya girmişler. Neşe içinde dansa başlamışlar. Kel oğlan da bunların arasına karışmış.

Kızlarla delikanlılar, gümüş tepsiler içinde altın kadehlerden içkiler içmiye başlamışlar. Küçük kız el sürmediği halde kadehinin boşaldığını görünce demiş ki:

— Şu kadehe el sürmediğim halde boşaldı. Bu gece bir şey var..

Ötekiler küçük kızla alay etmişler.

Nihayet geri dönme zamanı gelmiş. Kel oğlan onlardan evel gelerek yatağına girmiş. Kızlar geldikleri zaman odanın kapısından içerisini dinlemişler. Kel oğlan horulduyormuş. Tehlike olmadığını anlayınca soyunup yataklarına girmişler.

Kel oğlan, göl kenarındaki sarayın musikisini bir daha dinlemek için ertesi gün bir şey söylememiş. Birinci gece gibi üç gece kızların arkasından gitmiş. Bir de altın kadeh almış.

Dördüncü sabah kel oğlan kıralın huzuruna çıkmış. Kıral demiş ki:

— Ne gördün ise, anlat bakalım!..

Kel oğlan hiç çekinmeden demiş ki:

— Kızlarını on iki delikanlı ile dans ederken gördüm..

Böylece gördüklerini birer birer anlatmış. Altın kadehle beraber dalları kıralın önüne bırakmış.

Kızlar inkâr edememişler. Bunun üzerine kıral, kel oğlana, kızlardan hangisini istediğini sormuş. Kel oğlan demiş ki:

— Artık ihtiyarlıyorum. En büyüğünü isterim..

Derken efendim nikâhları kıyılmış. Kırk gün kırk gece düğünleri olmuş.

Düğüne beni de çağırdılar. Gittim. Bana bir heğbe çerez verdiler. Eşeğime yükledim. Eşeğimin ayakları mumdan, gözleri camdandı. Çok acele ettiğim halde yetişemedim. Gün doğuverdi. Mumlar eridi. Camlar patladı. Çerezler de taş oluverdi. Şimdi onlar geçinip duruyorlar.

Üniversite'ye devam eden fakir talebenin vaziyeti

İstanbul, 27 (Telefonla) — Üniversite rektörü bugün bazı neşriyat hakkında şu beyanatta bulundu:

— Bazı gazetelerde Fatih medreselerinde oturan üniversitelilerin gündelik hayatını tasvir eden yazıları büyük bir teessürle okudum. Üniversitenin 8000 talebesi vardır. Bunların arasında sekiz tanesinin bile fakrinden şikâyet ederek her hangi bir kimseye el uzatacak seviyede olmadıklarına kaniim. Fakirlik değil, fakirlikten şikâyet ayıptır. Pek iyi derecede olan talebe arasında burs almağa hakkı olanlardan bunu istemeği izzetinefsine yediremiyenleri bile gördüm. Bir çoğumuz tahsil hayatında zaruret çekmişizdir. Talebemizin beşte dördü meccanî olarak okumaktadır. 2500 talebe milletin parasiyle askerî tıbbiye ve yüksek öğretmen okullarında okumaktadırlar. Her fakir talebe buralara girebilir. Talebe yurdu açıldığı zaman buraya girecekler ve çalışacaklar bulunacaktır. Çok iyi çalışan talebe için üniversitede 52 burs vardır. Ayrıca bir defaya mahsus olarak fevkalâde yardım usulü de vardır.

Dersler başlıyor

Üniversitede sömstre tatili bitiyor. Derslere pazartesi günü başlanacaktır.

Sırrı Bellioğlu'nun muhakemesi başladı

İstanbul, 27 (Telefonla) — Eski Kocaeli mebusu Sırrı Bellioğlu'nun muhakemesine bugün ağır ceza mahkemesinde başlandı, müddeiumumî muhakemenin gizli olarak yapılmasını talep etti. Mahkeme bu talebi kabul etti. Davâ gizli olarak cereyan edecektir.

Samsun'da tütün satışları iyi gidiyor

Samsun, 27 a.a. — 17 şubatta açılan tütün piyasasına inhisar idaresiyle birçok yerli ve yabancı firmalar iştirâk etmiş bulunuyorlar. Bugüne kadar geçen on gün içindeki satış 307.287 kiloyu bulmuştur. Fiyatlar 80/143 arasındadır. Mıntakamızın bu seneki mahsulü evelki senelere nazaran kalite bakımından çok üstündür. Piyasa hararetini muhafaza etmekte ve ekiciler vaziyetten memnun bulunmaktadırlar.

Görülen lüzum üzerine bazı yolcu trenlerinin itinererleri değiştirildi

Yeni bazı trenler ihdas olundu

Devlet demiryolları idaresi, görülen lüzum üzerine bazı yolcu trenlerinin itinererlerinde değişiklikler yapmıştır. 6 mart 1941 tarihinden itibaren meriyete girecek olan yeni vakti hareket cetvellerine göre Avrupa hattında 7/8 numaralı katarların itinerlere İstanbul - Edirne - İstanbul arasında, ana hatta 6 numaralı katarların itinererleri İstanbul - Edirne arasında, 34 numaralı katarın itinereri Haydarpaşa - Pendik arasında değiştirilmiş ve Haydarpaşa - Adapazarı arasında işliyen 10, Ulukışla - Kayseri - Ulukışla arasında işliyen 609/610 numaralı katarlar seferden kaldırılarak yerlerine 1010, 6009/6010 numaralı yeni katarlar ihdas edilmiştir.

Bunlardan başka Fevzipaşa - Narlı - Fevzipaşa arasında 3 mart 1941 günün - den itibaren 1020/1021 numaralı yolcu trenleri seferi konmuştur. Bu katarlar Fevzipaşa'da 520/521 numaralı katarlarla buluşarak Narlı - Mersin arasında mütekabil doğru bir münasebet tesis edeceklerdir.

Dantelsiz 1 kuruşluklar piyasadan kaldırılıyor

Maliye Vekâleti, piyasaya kâfi miktarda dantelli bir kuruşluk çıkarılmış olduğu için dantelsiz kuruşlukların 31 mart 1941 tarihinden itibaren tedavülden kaldırılmasını kararlaştırmıştır.

Dantelsiz bir kuruşluklar 1 nisan 1941 tarihinden itibaren artık tedavül etmiyecek ve bu tarihten sonra ancak bir sene müddetle yalnız malsandıklariyle Cümhuriyet Merkez Bankası şubelerince ve merkez bankası şubesi bulunmıyan yerlerde Ziraat bankası şubelerince kabul edilebilecektir. Maliye Vekâleti, elinde dantelsiz bir kuruşluk bulunanların bu paraları, saydığımız şubelere yatırmaları için tebligat yapmıştır.

Cenubî Amerika fahrî konsolosluğumuz

Cenubî Amerika'nın muhtelif şehirlerinde bulunan yurttaşlarımızın işlerine bakmak ve buralardaki ticarî inkişafı tâkip etmek üzere Montevideo'da bir fahrî konsolosluk ihdası kararlaştırılmış ve bu vazifeye Dr. Albert Chiarino tayin olunmuştur. Bu zat, Montevideo'da ilmî ve malî müesseselerde vazife görmekte ve matlûp şartları haiz bulunmaktadır.

Beş köyün nahiyesi değiştirildi

Ağrı vilâyetinin Tutak kazası merkezi nahiyesine bağlı Biçare, Kanısipi, Muzalan ve yukarı Zomit köyleri adı geçen kazadan alınarak Patnos kazası merkez nahiyesine bağlanmıştır.

Çukurova'ya akala tohumu gönderiliyor

Pamukçulara 200 tane de mibzer dağıtılacak

Bir kaç ay evel Ankara'da toplanan pamuk kongresinin mukarreratı cümlesinden olarak Çukurova'da Akala cinsi pamuk ziraatinin inkişaf ettirileceğini, bu yıl geniş mikyasta bu cins tohum ekileceğini ve tecrübe mahiyetinde olarak girişilen bu teşebbüsten alınacak neticeye göre gelecek yıllardaki ekim tipinin daha katî olarak tesbit edileceğini evelce yazmıştık.

Bu yıl Ege bölgesinden Çukurova'ya 150 ton pamuk tohumu getirilmesi kararlaşmıştı. Bu tohumlar kısmen gönderilmiştir. Mütebakisi de az zamanda ikmal olunacaktır.

Ziraat Vekâleti pamuk işleri müdürü B. Necati Turgay, Akala pamuk tohumunun Çukurova'da nerelerde ekilmesi münasip olacağı hakkında tetkiklerde bulunmak üzere Adana'ya gitmiştir.

Diğer taraftan öğrendiğimize göre Ziraat Vekâleti pamukçuların daha fennî şartlar altında çalışıp daha iyi randıman alabilmelerini temin maksadiyle kendilerine mibzer dağıtmıya devam etmektedir. Pek yakında Çukurova'ya 200 adet mibzer gönderilecek ve bunlar maliyet bedelleri üzerinden çiftçilere satılacaktır.

İzmir'de çivi ihtikârı mı ?

İzmir, (Hususî) — Çivinin kilosunu 46 kuruştan satması lâzımgelirken 115 kuruşa el altından sattığı ve ihtikâr yaptığı tesbit edilen Eşrefpaşa'da Sefer ve Şevket adında iki kişi, dün adliyeye verilmişlerdir. Bunların depolarında 1574 kilo çivi bulunmuştur.

Polis enstitüsünde konferans

Emniyet Umum Müdürlüğü 9 uncu Şube Müdürü Tevfik Besim bugün Polis Enstitüsünde saat 18 de Modern telâkkilere göre memurun mahiyet ve ehemiyeti mevzulu bir konferans verecektir.

Sivas'ta dolu yağdı

Sivas, 27 a.a. — Dün saat 12 de beş dakika devamlı şimşek ve gök gürültüleri arasında dolu yağmıştır. Hasar kaydolunmamıştır.

Ziraat Bankası kısa vadeli ikrazata hazırlanıyor

Haber aldığımıza göre Ziraat Bankası ziraat mevsiminin geldiğini göz önüne alarak çiftçiye yapılacak kısa vadeli ikrazlar için faaliyete geçmiştir. Bankanın, bu sene ki ikrazlar için giriştiği bu hazırlığını mart ayı içinde bitireceği ve nihayet nisan ortalarına doğru ikrazata başlanacağı anlaşılmaktadır.

Mersin vilâyet umumî meclisi bütçeyi kabul etti

Mersin, 27 a.a. — Vilâyet umumî meclisi vâlimizin riyasetinde toplanarak vilâyetin 1941 bütçesini müzakere ve kabul etmiştir. Yeni bütçe varidat ve masarifatı 563.378 lira olarak tevzin edilmiştir. Bu miktardan 251.107 lirası maarife, 86.100 lirası yol ve köprü inşaat ve tamiratına ayrılmıştır.

Teşekkür

Eşim, ve babamız Ankara Mühimmat Deposu Komutanlığından mütekait topçu bay Fethi Uyrut Pireveze'nin 27-2-1941 tarihinde yapılan cenaze merasimine gelmek ve taziyede bulunmak lûtfunda bulunan dostlarımıza derin şükranlarımızı arzederiz.

Damadı : Cemal Feyman - Kızı: [illegible] Feyman - Eşi: Nadire Uyrut.

YANKILAR

Marula dair

Doktor G .A. üstadımızın görüp yiyerek değil de şundan, bundan duyarak yazdığı bir makaleye göre marul çıkmıştır. İstanbul'da oturanlar için bu sebze kılığındaki yemişin çıkması, belki de, mühimce bir hâdisedir. Fakat Ankara'nın pazarına, dükkânına Adana bostanlarında yılın birkaç mevsiminde yetişen marul, sık sıl ziyaretlerde bulunduğu için biz ankaralılar onu, istanbullu vatandaşlarımız kadar özlemeyiz.

Doktor G. A., dünkü makalesinde marulu hekimce inceliyor ve içinde ne türlü vitaminler var, ne kadar çinko bulunur, eski zamanın tıp üstatlarından Aetius onda ne türlü hassalar keşfetmiştir, Musa peygamber, hamursuz bayramında İsrail oğullarına marulu ne sebeplerle yedirmiştir, bunları anlatıyordu.

Bana kalırsa marul, dil, moda, felsefe, tarih, sosyoloji bakımlarından da incelenebilir:

Dil bakımından marulun hususiyeti şuradadır: türkçe kelimelerde uzatılması gerekli heceler hiç bulunmadığı halde marulun birinci hecesi adam akıllı uzatılır. Bu sebeple bunu bazı üstatlarımızın mârul şeklinde yazacakları, bazılarının da mağrul şeklini daha muvafık bulacaklarını sanırım. Kimbilir, belki de, daha başka imlâ müçtehitlerinin ma'rul şeklinde yazılmasına taraftarlık edeceklerine bile ihtimal verilebilir.

Moda ve muaşeret bakımından marulla insan arasında tam bir tezat vardır: marulun göbeklisi makbuldür; insanın göbeklisi hoş görülmez.

Nasrattin Hoca'nın "buyur kürküm!„ hikâyesinde olduğu gibi insanların dış kılığına itibar edilir; marulun ise içine bakılır.

Felsefe bakımından marulun değerini eski yunan filozofu Alsifron'dan naklen aziz doktorumuz dünkü yazısında anlatıyordu.

Tarih bakımından ise marulun şöhreti Yedikule surlarına yakındır.

Hele sosyoloji bakımından marul, "fert yok, cemiyet var!„ iddiasının en belagatli sembolüdür. Bir koçana bağlı bir marulda, gerçekten, bu iddiayı sezmez misiniz?

* * *

Ağaç maddesi!

İstanbul'da forma forma çıkan "Türk - İslâm ansiklopedisi„ nde "Ağaç„ maddesinin bir kısmını da şair, muharrir ve müverrih Necip Fazıl Kısakürek yazmış.

Şairin yazmak için neden bu maddeyi seçtiğini merak edenler olmuşsa da kendisinin bundan birkaç yıl önce bu isimde bir mecmua çıkarıp yaşatamadığını ve bu ağaç maddesini onun hatırasına hürmeten ve teberrüken yazmış olduğunu öğrenmişlerdir.

* * *

Araba sevdası!

İyi giyinmiş, ne genç, ne de orta yaşlı bir zat, durakta otobüs bekliyordu. Suratı asıktı; keyfi yerinde olmadığı besbelli idi. Otobüs de geciktikçe gecikiyordu.

Söylediğim zatı tanıdıkları anlaşılan iki kişi onu göstererek konuşuyorlardı. Bir aralık birisi sordu:

— Nesi var? Hasta mı? Pek keyifsiz duruyor.

Öteki cevap verdi:

— Azizim, hususî otomobili vardı; şimdi kullanamıyor. Onun için "araba sevdası„ na tutulmuş!

T. İ.

RESMÎ TEBLİĞLER

İngiliz tayyarelerinin almanya ve işgal altındaki üslere akınları

Londra, 27 a.a. — İngiliz hava nezaretinin tebliği:

İngiliz bombardıman tayyareleri dün gece Cologne'daki sınai hedeflere karşı şiddetli ve muvaffakiyetli bir hücum yapmışlardır.

Hedefler üzerine büyük çapta birçok infilâklı ve yangın bombaları atılmıştır. Ruhrün nehrinin iki sahilinde bulunan hedeflere isabetler vuku bulmuş ve müteaddit büyük yangınlar çıktığı görülmüştür.

Dün gece sahil muhafaza teşkilâtına mensup tayyareler ve bombardıman tayyareleri düşman işgali altında bulunan sahillerde limanlara hücum etmişlerdir.

Boulogne'da ve Flessinguc'de doklar mıntakasında yangınlar çıkmıştır, Bu harekâta iştirâk eden tayyarelerimizden birçok ve dünkü keşif harekâtına iştirâk eden avcı tayyarelerimizden ikisi üslerine dönmemişlerdir.

Mogadiscio'da binlerce italyan esir edildi

Kahire, 27 a.a. — Orta şark İngiliz umumî karargâhının tebliği:

Trablus'ta: motörlü kuvetlerimizin ileri unsurları Ageila'nın garbında Alman olduğu zannedilen zırhlı savaş arabalarından mürekkep bir keşif cüzütamına tesadüf etmiş ve tardeyelemiştir.

Eritre'de: Kuvetlerimiz Keren civarında düşmanın kuvayi külliyesini durdurmağa devam ederken Cub Cub'un cenubuna doğru ilerliyen kolumuz yeni tekâmüller kaydetmiştir.

Somali'de: garbi Afrika kuvetlerinin Cuba nehri hattından itibaren Mogadiscio'nun işgaline kadar şiddetli ve seri hareketi düşman kuvetlerinin maneviyatını tamamiyle bozmuştur. Bu mıntakada, düşman askerleri memleketin geçtiğimiz bütün yerlerinde teslim olmaktadır. Daha şimdiden binlerce esir alınmıştır.Diğer birçok esir de gelmekte devam ediyor. Bundan başka mühim miktarda her nevi den harp malzemesi de kıtalarımızın eline geçmiştir. Fevkalâde muvaffak olan bu ileri hareketin memnuniyet verici diğer bir hâdisesi de İtalyanların birkaç gündenberi Merca'da harp esiri olarak tuttukları 200 müttefik bahriyelisinin kurtarılmasıdır.

İngiliz tayyarelerinin Arnavutluk'taki akınları

Atina, 27 a.a. — Yunanistan'daki ingiliz hava kuvetleri tarafından neşredilen tebliğ: Yunan ordusunun faaliyetini takviye maksadiyle Tepedelen ve Fieri'nin cenubu şarkisinde yapılan hava harekâtı esnasında dün Lucati köyü üzerine çok muvaffakiyetli hücumlar yapılmıştır. Lucati civarında toplu bir halde bulunan motörlü nakliye vasıtaları ve Fieri'de askeri kamplar üzerine tam isabetler kaydedilmiştir. Fieri'de müteaddit büyük yangınlar çıkmıştır. Burada tayyarelerimiz düşman umumî karargâhını vesair hedefleri mitralyöz ateşine tutmak için çok alçaktan uçmuşlardır. Tayyarelerimiz Avlonya'nın iki mil açığında bir düşman gamboto ile bir düşman ticaret vapuru kafile sine de muvaffakiyetle taarruz etmişler ve mitralyöz ateşine tutmuşlardır. Tayyarelerimizin hepsi üslerine dönmüşlerdir.

İngiliz tayyarelerinin Afrika ve Orlaşark'ta yaptıkları akınlar

Kahire, 27 a.a. — Orta- Şark ingiliz hava kuvetlerinin resmî tebliği :

Doğu italyan Afrika'sında ordunun bütün cephelerdeki taarruzuna müzaharet harekâtı devam etmektedir. Keren bölgelesinde, ikmal tecemmüleri ve depolar bombardıman edilmiş, iyi neticeler alınmıştır. Asab'da büyük bir nakliye parkına bombalar bırakılmış, Musavva civarında da mühimmat depoları ve diğer askeri hedefler bombardıman edilmiştir. Adis - Abeba yakınında Avaş'ta bir demiryolu köprüsü bombardıman edilmiş, tam bir isabetle köprüde ve demiryolunda hasarlar vukua getirilmiştir.

Dün büyük bir düşman filosu Malta adasında büyük mikyasta bir taarruz teşebbüsünde bulunmuştur. Kırk kadar avcının himayesinde 40 bombardıman tayyaresi Luca tayyare meydanına hücum etmiştir. Hava kuvetlerine ait bir binada bazı hasarlar vuku bulmuşsa da hiç bir memur yaralanmış veya ölmemiştir. Düşman kuvetinin adet itibariyle çok faik olmasına rağmen, avcı tayyarelerimiz derhal hücuma geçmiş, 2 "Junkers 87" düşürmüş ve birkaç tayyareyi de muhtemel olarak hasara uğratmışlardır. Hava dafi bataryaları 5 "Junkers 87" düşürmüşlerdir. Diğer bazı tayyareler o kadar hasara uğramışlardır ki üslerine dönmüş olmaları ihtimal dahilinde değildir. Alınan zayiatı o derecede idi ki, akından üç saat sonra büyük bir avcı filosu refakatinde bulunan bir kızılhaç deniz tayyaresi kayıp düşman mürettebatını aramak için adanın şimalinde bir saat kadar deniz üzerinde dolaşmıştır. Düşman avcı tayyareleri sevkiyatımıza hücum etmiş ve vuku bulan muharebede bir Messerschmitt ehemiyetli surette hasara uğratılmıştır.

3 avcımız kayıptır. Diğer harekâttan bütün tayyarelerimiz salimen dönmüşlerdir.

Cenubî afrika hava filolarının faaliyeti

Nairobi, 27 a.a. — Cenup Afrikası hava kuvetlerinin tebliği:

Cenup Afrikası bombardıman tayyareleri 25 şubatta Lugh Ferrandi'deki muhtelif hedefleri pike bombardıman etmişlerdir. Bir kışla, bir telsiz irsal postası ve motörlü nakil vasıtaları ile köyün batı-şimalinde Doloya giden yol üzerinde çalışan işçiler bombardıman edilmiştir.

Bombardıman edilen diğer hedefler Mandera'daki hava meydanı ile kışlalardır. Bütün bu hedeflere tam isabetler kaydedilmiştir. Pilotlar Bardera'da bir salın tahrip edildiğini ve şehirde kimse bulunmadığını bildirmişlerdir.

İşa Baidoa'da bir kışla ile motörlü nakliye vasıtaları bombardıman edilmiş ve kışlaya tam isabetler kaydedilmiştir.

22 şubatta keşif tayyarelerimizden biri iki CR. 42 Fiat tayyaresinin taarruzuna uğramışsa da düşmanı tarda muvaffak olmuştur.

Yunan resmî tebliğleri

Atina; 27. a.a. — Yunan baş kumandanlığının dün akşam neşredilen 123 numaralı tebliği :

Bazı noktalarda şiddetli olmak üzere, topçu faaliyeti kaydedilmiştir. Hava dafi bataryalarımız iki düşman tayyaresi düşürmüş, diğer iki düşman tayyaresi de çok bâriz hasara uğramıştır.

* * *

Atina; 27. a.a. — Yunan umumi emniyet nezaretinin dün akşam neşredilen tebliği :

Memleket dahilinde sükûn hüküm sürmektedir.

Alman resmî tebliği

Berlin, 27 a.a. — Alman resmi tebliği: Bir hücumbotu, ingiliz sahilleri açıklarında 4.500 tonilâtoluk bir ticaret gemisi batırmıştır. İngiliz sahilleri boyunca ilerlemekte olan vapurlara karşı yapılan bir hava hücumu esnasında bir düşman hücumbotu ile 2.000 tonilâtoluk bir ticaret gemisi de batırılmıştır. Diğer bir vapur da ağır hasara uğratılmıştır.

Cenubi İngiltere'de Lympne tayyare meydanına karşı hafif bombardıman tayyareleri tarafından yapılan bir hücumda düşmana mühim hasar verdirilmiştir.

İtalya'da bulunan alman hava koluna mensup pike bombardıman tayyareleri, alman ve italyan avcı tayyarelerinin refakatinde olarak Malta'da Suca tayyare meydanına tesirli bir hücum yapmışlardır. Yerde bulunan 10 düşman tayyaresi tahrip edilmiş ve diğer bazıları da ağır hasara uğratılmıştır. Bundan başka iki hangar, kıtaata mahsus barakalar, benzin depoları yakılmıştır. Cereyan eden hava muharebeleri esnasında alman avcı tayyareleri 4 ve italyan avcı tayyareleri de 2 düşman tayyaresi düşürmüşlerdir.

Akdeniz'de alman bombardıman tayyareleri 5.000 tonilâtoluk bir vapur batırmışlar ve Tobruk limanında bulunan bir torpido muhribinde yangın çıkarmışlardır.

Dün gece kuvetli hava filolarımız Londra ve Cardiff limanlarına müessir bir hücum yaparak yangınlar çıkarmışlardır.

İngiltere'nin cenubuşarkisinde bulunan tayyare meydanları üzerine yapılan akınlar esnasında yerde bulunan müteaddit düşman tayyareleri tahrip edilmiş, havada da iki tayyare düşürülmüştür.

Düşman avcı tayyareleri Calais'ye hücum etmişlerse de cereyan eden hava muharebesi esnasında 6 ingiliz tayyaresi düşürülmüştür.

Dün gece, düşman tayyareleri tarafından garbi Almanya'da birkaç yere gelişi güzel atılan bombalar bilhassa köylere düşmüştür. Askeri olmıyan binalar maddi hasara mâruz kalmıştır. Siviller arasında birkaç ölü ve yaralı kaydedilmiştir.

23 ilâ 26 şubat arasında alman hava kuvetleri 33 düşman tayyaresi düşürmüşlerdir. Bunlardan 18 i hava muharebelerinde 3 ü tayyare dafi bataryaları ateşiyle düşürülmüş mütebakisi yerde tahrip edilmiştir. Aynı müddet içinde almanların tayyare zayiatı 10 tayyareden ibarettir.

İtalyan resmî tebliği

Roma, 27 a.a. — İtalyan orduları umumî karargâhının 265 numaralı tebliği :

Yunan cephesinde işare değer mühim bir şey yoktur.

Fena hava şartlarına rağmen tayyarelerimiz, düşmanın gerisindeki müdafaa tesisatı ile münakalât yollarını bombardıman etmişler ve mitralyöz ateşine tutmuşlardır. Tayyarelerimizden biri dönmemiştir.

Refakatlerinde italyan ve alman avcu tayyare filoları bulunan alman bombardıman tayyare filoları, Malta'nın hava limanlarına kütle halinde bir hücum yapmışlardır. Düşmanın 10 tayyaresinin yerde yanmakta olduğu görülmüştür. Bir çok düşman tayyaresi de vahim surette hasara uğramıştır. Limandaki hangarlara vesair tesisata isabetler vaki olmuştur.

Hava muharebeleri esnasında Hurricane tipinde 4 düşman tayyaresi, alman avcu tayyareleri ve iki düşman tayyaresi de italyan avcu tayyareleri tarafından düşürülmüştür.

Şimali Afrikada tayyarelerimiz, düşmanın motörlü nakliyat vasıtalarını ve kamplarını bombardıman etmişler ve mitralyöz ateşine tutmuşlardır. 25 şubat tarihinde alman hava kuvetlerine mensup tayyareler, Tobruk körfezi önünde bir torpido muhribine büyük çapta bombalar isabet ettirdikleri gibi yaptıkları motörlü nakliye vasıtalarını ve Tobruk yakınındaki topçu mevzilerini bombardıman etmişlerdir.

Almanların torpil tayyarelerinden mürekkep bir müfrezeleri, garbî Akdenizde düşmanın 5000 tonluk bir gemisini batırmışlardır.

Şarkî Afrikada Sudan'da Zilmani mıntakasında harekât icra eden düşman kıtaatı, 262 numaralı tebliğde de bildirildiği veçhile meydanda bir çok ölü ve malzeme bırakarak Boma'ya ricat etmişler:

Somalide kıtaatımız, üç aylık şiddetli bir mukavemetten sonra düşmanın faik kuvetleri karşısında harp etmek suretiyle Mogadiscio'ya doğru çekilmişlerdir.

Amerika fabrikalarından İngiliz hava meydanlarına Tayyarelerin doğruca gitmesi için bir proje hazırlanıyor

Londra, 27 a.a. — Deyli Meyl gazetesinin Vaşington'daki hususî muhabiri, tayyarelerin Amerika fabrikalarından doğrudan doğruya ingiliz tayyare meydanlarına uçabilmelerini temin edecek bir proje hakkında tefsilât vermektedir. Bu tayyareler, uzun mesafe tayyarelerinden büsbütün başkadır.

İngiliz, kanadalı ve amerikan mütehassısları Groenland ve İzlanda'da geniş ıaşe üsleri kurmak imkânlarını tetkik ediyorlar. Atlantik üzerinden uçuşu üç merhaleye ayıracak olan bu üsler, amerikan tayyarelerinin İngiltere'ye sevkini çabuklatacak, ve aynı zamanda miktarını da arttıracaktır. Sonra bu tayyareler, vapurlarla nakledilmiyecekleri için denizaltı harbi tehlikesinden de kurtulmuş olacaklardır. Bundan başka vapurlar da doldurdukları mühim yerlerde başka malzeme için serbest kalacaktır. Şimdilik ancak mahdut miktarda tayyareler, bunların da ekserisi bomba tayyareleri olmak üzere, Atlantiği bir uçuşta geçebilecek vaziyettedir. Nihayet bu tayyareler de, havanın iyi olmasını mecburiyetinden kurtulacaklar ve onların da sevki tesri edilmiş olacaktır. Böylece, bu uzun mesafe tayyarelerinden başka binlerce hafif bombardıman tayyareleri, keşif ve hattâ bazı tipte savaş tayyareleri de kendi vasıtalariyle gidebileceklerdir.

Gazete muhabiri şu ciheti de temin ediyor ki, Vaşington'un selâhiyetli şahsiyetleri, şimdiye kadar 500 den fazla kara ve deniz tayyaresinin kendi vasıtalariyle ve hiç bir kaza olmaksızın Atlantiği geçmiş olduğunu beyan etmişlerdir.

Calais üzerine şiddetli bir hava akını yapıldı

(Başı 1. inci sayfada)

günü kütle halinde yapılmış olan akını pek yakından takip etmiş olup şimdiye kadar yapılan akınların en mühimmi addedilmektedir.

İngiliz tayyareleri saatlerce havada kalmışlar ve Hitler taarruzu hazırlıklarının temerküz noktası olan Calais limanındaki tesisatı fasılâsız olarak bombardıman etmişlerdir, bombardıman tayyarelerine Spitfires ve Hurricanes sistemlerindeki tayyareler refakat etmişlerdir. Gerek gidişi, gerek dönüşü esnasında alman avcu tayyareleri müdahale etmiye uğraşmamışlardır.

İngiliz pilotlarından biri, vaziyeti şu suretle hülâsa etmiştir: Hava, tayyarelerle dolu idi. Hepsi de ingilizdi.

Arnavutluk'ta Kar ve yağmur askerî harekâta mani oluyor

Atina; 27. a.a. — Atina radyosu, dün akşam, askeri harekât hakkında aşağıdaki tafsilâtı vermiştir :

" Cepheden gelen telgraflara göre, kar ve şiddetli yağmurlar, Arnavutluk'ta harekâta daima geniş mikyasta mani olmaktadır. Yunanlılar, tâli çarpışmalarda ve keşif kolları faaliyetinde inisiyativi muhafaza etmektedir. Alp cüzütamlarına mensup birkaç esir alınmıştır. İtalyanlar, ne karada ne de denizde hiç bir inisiyativ almamıştır. İngiliz ve Yunan tayyareleri, muharebe mıntakasında yeniden çok faâl bulunmuşlardır.

Romanya'da Plebisite müracaat eden Gl. Antonesko kimi taklit ediyor?

Londra; 27. a.a. — (Royter) ajansının diplomatik muharriri yazıyor :

" Romanya başvekili general Antonesko, yeniden Hitler'i örnek almıştır. General Antonesko, kendi siyasetini Romen milletinin tasvip edip etmediğini anlamak için plebisite müracaat ediyor.

" Bu, Hitler'in iktidarı ilk ele aldığı zamanlarda ve Avusturya'yı ilhaktan sonra çok hoşuna giden bir usûldü.

" Plebisiti tertip edenlerin karşılaşacakları güçlüklerden biri de halkın yüzde yüzünün değişiklik aleyhinde bulunmamış olduğunu isbat edebilmektedir. Romenlerin yüzde seksen veya 90 nının müttefikleri sevdiğine ve müstevli Almanlara karşı kin beslediğine şüphe yoksa da Romanya'da yapılacak plebisit herhalde bunun tamamiyle aksini gösterecektir. Plebisit gizli rey ile yapılacak fakat her rey kullanacak adam üzerinde sıkı bir kontrol yapılacak ve eğer Alman usûlü tatbik olunursa, her intihap odasında gizli memurlar bulunacaktır. Bu şartlar içinde aleyhte rey vermek için bir insanın hakikaten cüretli olması lâzımdır.„

Harp hakkında Amerika ordu ve donanma şeflerinin fikri

Vaşington; 27. a.a. — (Royter) :

Kongrede Amerika ordu ve donanması şefleri tarafından harp hakkında ileri sürülen mütalâalar mebusan meclisi maliye encümeninee neşredilmiştir.

Ordu genelkurmay başkanı general Marshall, İngiltere'nin istilâsının şimdi bir sene evele nazaran, daha az muhtemel olduğunu söylemiştir. Filhakika, o zaman Amerika nisbeten fena vaziyette bulunuyordu ve Atlantik hâkimiyetinin velev bir an için düşmana geçmesi ihtimâl dahilinde görülüyordu.

General Marshall, mecliste fikirlerini beyan ederken, şöyle demiştir :

" Biz Amerikan milletinin muazzam bir millî müdafaa proğramının tatbikini mümkün kılacak derecede süratle uyanacağını tahmin etmiyorduk. Kezalik haziranda Fransa'nın bu kadar katî inhidamını da beklemiyorduk. Bu inhidamın Fransız donanmasını Almanya ile İtalya'ya vermek gibi müthiş bir tehlike arzettiği malûmdur. Birleşik Amerika Devletleri için, Fransa ve Belçika muharebelerini tetkik ve tahlil ederek bunlardan azami derecede ders almak zaruri idi.

" Askeri ateşelerimiz ve diğer menbalar tarafından verilen malûmatı toplamak için aylarca zaman lâzımdı. „

General Marshall, ordunun yeni bir hava kuvetini tevsi için tetkikler yapmakta olduğunu ve ağır bombardıman tayyarelerinin suhuletle havalanabilmelerine mahsus meyilli uçuş sahalarının tecrübe edileceğini söylemiştir.

Deniz harekât dairesi reisi amiral Stark, B. Villkie tarafından İngiltere'ye yeni muhripler verilmesi hakkında ileri sürülen teklifi şimdilik faydalı bulmadığını söylemiş, fakat bu hususta hükümeti serbest bırakmak lâzım geldiğini ilâve etmiştir.

Amiral Stank, dünyanın bugünkü vaziyetinde yarın veya öbürgün ne yapmak icap edeceğini tahmin etmenin imkânsız olduğunu beyan etmiş ve demiştir ki :

" Bazı istisnai vaziyetler hasıl olması ve yeniden bazı harp malzemesi vermek mecburiyetinde kalmamız mümkündür. „

Amiral'a B. Ruzvelt'in, donanmanın tam mânası ile herşeye hazır bulunması için bir müddet tayin edip etmediği sorulmuş o da buna menfi bir cevap vermiş ve şunları ilâve etmiştir :

"Fakat ben, en kısa bir zamanda tam mânası ile hazır bulunmak gayesiyle çalışıyorum. „

Amiral, bahrî proğramın memnuniyet verici bir süratle tatbik edilmekte olduğunu ve zırhlı inşaatının evelden tayin edilen müddete nazaran altı ay daha evel bitirileceğini söylemiştir.

Kongre ordu ve donanmaya derhal 1.5 milyar dolar tahsisat verilmesini tavsiye etti

Vaşington; 27. a.a. — Mebusan meclisi maliye encümeni, ordu ve donanmaya bir milyar 533 milyon dolar tahsisatın derhal verilmesini tavsiye etmiştir.

Guam ve Samoa adalarında deniz ve hava üslerinin kurulması ve genişletilmesi tahsisatı da buna dahildir.

Amerikan donanmasına 35 bin tonluk iki zırhlı iltihak ediyor

Vaşington; 27. a.a. — (North Carolina) zırhlısının 11 nisanda hizmete gireceğini ve temmuzda da Amerika donanmasına iltihak etmiş bulunacağını bildiren bahriye müsteşarı demiştir ki :

" İnşası bitmek üzere olan (Vaşington) zırhlısı da 15 mayısta hizmete girecektir. Bu zırhlılar, 1942 de inşaatı bitecek olan diğer (Massuchuset), (İndiana) ve (Alabama) zırhlıları serisindendir ve 35.000 tonilâtoluktur. „

Gazetelerin yazdığına göre, bu zırhlıların 16 pusluk 9 topu, çok kuvetli hava dafi bataryaları, yanlarda da kuleler içinde top ları ve üç tane de tayyareleri vardır. Süratleri 27 mildir.

Gazeteler, bundan bir müddet evel (Nev-Jersey) tezgâhlarında kırk beşer bin tonilâtoluk iki zırhlının da inşasına başlanmış olduğunu bildirmişlerdir.

Vichy'de müfrit sağcı partilerin faaliyeti

Vichy, 27 a.a. — Tass: Son zamanlarda Vichy'de eski müfrit sağ cenah partilerinin faaliyeti artmıştır. Cümhuriyetçi federasyon grupunun eski reisi olan Louis Marin buraya gelmiştir. Bu federasyonun hemen bütün eski şefleri halen Vichy'de mühim bir siyasî rol oynamaktadırlar.

De Larocque'un "Fransız sosyal terakki„ partisi âzâsı mahdut olmasına rağmen büyük bir inkişaf göstermektedir. De Larocque millî konseye dahildir. Partinin bu konseyde 6 âzâsı vardır.

Bir italyan vapuru battı

Belgrad, 27 a.a. — Kömür yüklü bir italyan vapuru yugoslav sahili açıklarında batmıştır.

Avusturalya'nın harp gayretleri

Sene sonundan önce 600.000 kişi mühimmat imalinde çalışacak

Londra, 27 a.a. — Avusturalya başvekili B. Menzies dün Londra'da irat ettiği bir nutukta Almanların evleri tanrip etmekle harbi aslâ kazanamıyacaklarını söylemiş ve sözlerine şöyle devam etmiştir:

"— Harbi kazanmak için İngiliz miletinin kuvei mâneviyesini kırmak lâzımdır.

Londra'daki hasar harbin başlangıcında tahmin edildiğinden daha ehemiyetsizdir. Bu harp İngiltere kadar Avusturalya'nın da harbidir.„

Afrika'daki muharebelerden bahseden B. Menzies İngilz motörlü kuvetlerini methetmiş ve bu kuvetler olmasaydı Trablus zaferinin kazanılamıyacağını söylemiştir.

Harp gayretleri

Avusturalya'nın harp uğrunda sarfettiği gayretlerin bilânçosunu yapan B. Menzies şimdi 400.000 kişinin mühimmat imalinde çalıştığını söylemiş ve sene nihayetinden evel bu miktarın 600.000 kişiye baliğ olacağını ilâve etmiştir.

B. Menzies sözlerine devam ederek şunları söylemiştir:

"— Öyle zannediyoruz ki harp uğrundaki mesaimiz azami randımanını vermeğe başladığı zaman artık buna ihtiyaç kalmamış olacaktır. Bugün 75 Avusturalya şirketi makineli âletler imâl etmektedir.„

Umumi askeri vaziyeti gözden geçiren B. Menzies müttefiklerin yüklendikleri işin henüz başlangıcında bulunulduğunu kaydetmiş ve Trablus'ta gördüğü Avusturalyalı askerlerin hâleti ruhiyesini anlattıktan sonra bunlardan birinin söylediği şu sözleri nakletmiştir:

"— Burada yaptıklarımız çok iyi şeylerdir. Fakat daha başka zor işler yapmağa ne zaman başlıyacağız?„

48 geminin inşası tamamlanıyor

Sydney, 27 a.a. — Başvekâlet vekili Fadden bugün yaptığı beyanatta kafilelere ve denizaltı harbine mahsus 48 geminin bu sene zarfında tamamlanacağını bildirmiştir.

B. Fadden şunları ilâve etmiştir:

"— Bütün deniz tezgâhları harp gemisi inşaatına tahsis edilmiştir. Ve yeni gemiler inşası mutasavverdir.

Avusturalya mühendisleri destroyerlere mahsus en nazik makineleri imâl etmektedirler. Bu suretle bu makinelerin İngiltere'den celbine artık lüzum kalmıyacaktır.„

Bulgaristan'da vesika usulü teşmil ediliyor

Sofya, 27 a.a. — Tass: Utro gazetesi, yünlü maddeler, giyecek ve ayakkabı mübayaası için vesika usulünün 60 şehir ve kasabaya daha teşmil edildiğini bildirmektedir.

Keza aynı gazeteye nazaran, hükümet birçok memurların silâh altına alınması üzerine devlet dairelerinde mesai saatinin uzatılması için bu dairelere selâhiyet veren bir karar ittihaz etmiştir.

İngiltere'ye yardım kanun lâyihasının kabulü gecikecek mi ?

Vaşington, 27 a.a. — İngiltere'ye yardım kanun projesinin kabulünü geciktirebilecek münakaşalar hakkında endişe izhar edilmektedir. Ayan âzalarından her birinin söz söyleme müddetini bir saat olarak tahdit edecek bir tedbir alınması düşünülmektedir. Bu tedbirin alınması için âyan âzalarının üçte ikisinin tedbir lehinde rey vermesi lâzımdır.

1917 senesinde harp aleyhindeki beyannameyi imza eden âyandan B. Morris radyoda söylediği bir nutukta Amerika'nın harbe girmesine mâni olmak için ödünç verme ve kiralama kanun projesi lehinde rey vermek istediğini bildirmiştir.

B. Morrison kanunun kabulüyle İngiltere'nin harbi kazanacağını ve nazizmin de ortadan kalkacağını ilâve etmiştir.

Başı balta ile parçalanıp öldürülen adam

İstanbul, 27 (Telefonla) — Kocamustafapaşa'da Talât adında birisi, başı balta ile parçalanmış olarak bulundu. Zabıta tahkikat yapmaktdır.

Polonyalı mülteciler

İstanbul, 27 (Telefonla) — Filistine gitmek üzere bugün 70 Polonyalı mülteci daha geldi.

Filipin ve Alaska'ya asker gönderildi

Vaşington, 27 a.a. — Harbiye nazırı B. Stimson, Filipin adalariyle Alaska'ya yeni kıtaat gönderildiğini bildirmiştir.

Avam Kamarasında hararetli bir toplantı

B. Vinston Çörçil itimat meselesini ileri sürdü

Neticede görüşülen kanun lâyihası kabul olundu

Londra, 27 a.a. — B. Çörçil bugün avam kamarasında devletten maaşlı mevkiler kabul eden meclis âzasının vaziyeti hakkındaki kanun lâyihasının müzakeresi sırasında şiddetle müdahalede bulunmuştur. Bu kanun ezcümle Moskova'ya büyük elçi tayin edilmiş olan Sir Stafford Cripps ile Madrit'teki büyük elçi Sir Samuel Hoare ve Kanada'ya fevkalâde komiser tayin edilen B. Mac Donald'ı alâkadar etmektedir. Her üçü de avam kamarasındaki sandalyelerini muhafaza etmektedirler.

İngiliz kanunu esasi tarihinin köklerine kadar uzanan bu proje gazetelerde uzun uzadıya münakaşa edilmiş ve bazı mebuslar bilhassa ananeye uygun olmadığını ileri sürerek projeye muhalefet niyetinde olduklarını bildirmişlerdir.

Bugün proje meclise gelince muhalefet edecek mebus sayısının tahminden az olduğu görülmüştür. Bununla beraber, B. Çörçil irat edilen bütün nutukları dinliyemediği için itizar ettikten sonra itimat meselesini ileri sürmüştür.

B. Çörçil'in sözleri

B. Çörçil şöyle demiştir:

"—İtimat meselesini ileri sürmek mecburiyetindeyim. Zira bu mesele harp gayretlerimize sarih surette temas etmektedir. Zira bu mesele doğrudan doğruya harpten mesuldür ve yalnız harp devresini alâkadar eylemektedir. Eğer hükümetin salâhiyetini fena kullanarak âdi manevralarla zımni veya sarih olarak iktidar mevkiinde müebbeden kalmağa çalışacağı fikri varsa, itimat meselesini ileri sürmek için bu da bir sebeptir.

Halisane düşünen herhangi bir kimsenin bu tayinleri yapan bir hükümetin, kendi talebi üzerine devlete kıymetli hizmetlerde ve sadakatte bulunan adamların köhne kanunlar mucibince muhtemel tazyiklerin tehditleri altında yaşamalarına müsaade edeceğine intizar edeceğini zannetmiyorum. Mevcudiyetimiz için döğüştüğümüz şu anda hükümetin, meclisin itimadına mazhar olduğu müddetçe, arzu ettiği tayinleri yapmakta serbest olması memleketin menfaati iktizasındandır. Büyük dominyonlar nezdindeki fevkalâde komiserlik vazifelerine büyük bir ehemiyet atfediyorum ve bu vazifelerin harp zamanında büyük parlâmento ve nezaret tecrübelerine malik ve siyasî şöhreti haiz kimselere tevdi edilmesini pek ziyade arzu ediyorum.„

B. Çörçil'in müdahalesinden sonra kanun lâyihası kabul edilmiştir.

Siyam - Fransız Hindiçinisi anlaşmazlığını hal için Japonya iki tarafa nihaî teklifler yaptı

Tokyo; 27. a.a. — (Domei) ajansının, resmi mahfillerden aldığı intibalara istinaden ileri sürdüğü tahminlere göre, Japonya'nın Hindiçini'ye ve Tayland'a tevdi ettiği teklifler, nihaî teklifleri teşkil eylemektedir. Filhakika, bu teklifler, Tayland ve Fransa'nın, cevaplarını bu ayın sonundan evel bildirmeleri katî şartı altında tevdi olunmuştur.

Japonya, tarihî esaslara dayanarak teklifini yapmış

Tokyo; 27. a.a. — Siyam ile Hindiçini arasındaki ihtilâfı hal için Japonya tarafından yapılan teklifi bahis mevzuu eden (Domei) ajansı diyor ki :

" Japonya bu teklifi yaparken, tarihi esaslara istinat ettiği ve âdil ve bitaraf bir teklif olduğu kanaatiyle yapmıştır. Bu teklif başka mülâhazalara güçlükle yer bırakabilir. Bununla beraber, son haberlere bakılırsa, Fransa hükümeti, Japon teklifi karşısında katî bir vaziyet almakta tereddüt etmekte ve hattâ Japon tavassutunun âkim kalmasında menfaati olan bazı devletlere temayül göstermektedir. Fakat Japonya'nın buna gözlerini kapamağa hiç niyeti yoktur. Ve şarkî Asya'da sulhü ve istikrarı muhafaza için her ihtimale karşı icabedecek tedbirleri almağa hazırdır. „

Tokyo, 27 a.a. — Perşembe günü Fransa büyük elçisinin B. Matsuoka ile görüştüğü ve Siyam'la Hindiçini hudut ihtilâfının halli için japonlar tarafından son olarak yapıldığı bildirilen tekliflere fransız hükümetinin cevabını tevdi ettiği söylenmektedir.

Amerika'nın Londra sefiri İngiltere'ye gitti

Nevyork, 27 a.a. — Amerika'nın yeni Londra Büyük Elçisi B. John Winant bugün Clipper tayyaresiyle İngiltere'ye hareket etmiştir.

Sefir hareketinden evel şu beyanatta bulunmuştur :

— İngiltere'ye yardım hususunda B. Ruzvelt ile tamamen mutabıkım. Çörçilin'in sevk ve idaresinde hayranlığı celbeden bir cesaret ve mukavemet göstermiş olan ingiliz milletine yardım için elinden geleni yapmak Amerika milletine borçtur.

HAYAT ve SIHAT

Musikinin faydalarından...

Bu harbın - binbir değil - yüz binden ziyade zararları arasında bir de faydası olduğu elbette gözünüze çarpmıştır: harpten önce, radyonun sesine tahammül edemedikleri için oturdukları apartmandan taşınanlar, sokakta giderken yollarını değiştirenler bulunduğu halde, harp çıktığındanberi öyle radyo düşmanları hemen hemen hiç işidilmez oldu. Bunun da sebebi, tabii, radyonun verdiği ajans haberlerinin harpten önceki zamandan daha önemli olmasıdır.

Harpten önce radyodan kaçanlardan birçoğu, ajans haberlerini kaçırmamak üzere -ödeme taksitlerini gözlerine aldırarak- evlerine birer radyo cihazı getirdiler. Birşeyin parası verildikten sonra, meşhur hikâyedeki sabun gibi olur: Köpürse de yenilecek, köpürmese de. Hele evde çoluk çocuk radyonun düğmelerini kurcalamıya alışınca onu yalnız ajans saatlerinde açıp başka zamanlarda kapalı tutmak mümkün olur mu ?

Neticede, bu harp sebebiyle herkes radyo dinlemiye alıştı. Radyodan yalnız ajans haberleri dinleyenler de -bir parçacık kıymanın hatırı için püf böreğinin hamurunu ve havasını da yutanlar gibi- musikî dinlemiye de mecbur oluyorlar.

Bu suretle harp ve ajans haberleri dolayısiyle musikî sesleri de gittikçe daha ziyade yayıldı. Bu sesleri dinlemiye mecbur olanlardan bazıları belki ondan zevk almadıklarını iddia ederler. Fakat zevk almasalar bile, harp devam ettikçe, o seslerin tiryakisi olacakları şüphesizdir. Tiryakilik alışılan birşeyi tekrar etmeğe inhimâk demektir. Radyoların çıkardıkları sesleri de -gerçekten ve temiz musikî sesleri olmasalar da- her yerde gittikçe daha ziyade tiryaki yetiştiriyorlar..

Bunun gerçekten musikî zevkinin inkişafına faydası olup olmıyacağı şimdiden kestirilemezse de, o sesleri dinliyenler üzerinde disiplin tesiri yapacağı şimdiden anlaşılmaktadır. Musıkî, ne de olsa, bir âhenk demektir. Disiplin de bir küme arasında ferdlerin şahsî isteklerinden, menfaatlerinden bir kısmını feda ederek kümenin menfaatine uygun bir âhenge girmektir . . .

Musıkinin bu türlü tesirini terbiye mütehassısları ötedenberi bildiklerinden mekteplerde küçük çocukları sabahleyin şarkı ile derslere başlatıp, dersler bitince yine şarkı ile paydos ederlerse de, tesirin daha parlak bir delilini radyoda musıkî dinliyen bayanlardan bazıları gösteriyorlar: kendi fikirlerinden ve kendilerinin kurdukları nizamdan başka hiç bir şey tanımak istemiyen bu bayanlar radyodan hoşlarına gidecek bir şarkı sesi gelmiye başlayınca, kendi sesleriyle de o şarkının âhengine uymağa çalışıyorlar. Kendi seslerinin o şarkıyı söyliyen seslere uyup uymıyacağını düşünmeden şarkıya karışmak pek de yüksek bir musıkî zevkine delâlet etmezse de, disiplin tanımak hususunda hiçbir vakit şöhret almamış olan bayanlar disiplin hissini telkin etmek musıkinin büyük bir muvaffakiyetidir . . . .

Musıkinin sağlık üzerine de büyük faydaları olduğunu, tabiî, bilirsiniz. Ondan dolayı -doktor O. Ş. Uludağ üstadımızın yazdığına göre- vaktiyle hastanelerde haftanın muayyen günlerinde, Mehterhane takımı çalgı çalarmış. Bu zamanda, o kadar sert bir musıkiye tahammül edebilecek insanlar bulunacağı zannedilemezse de, bizde musıkî ile tedavi usûlünün en büyük mütehassısı olan Şuurî hekimin fikirlerinden her zaman istifade edilebilir. Bu meşhur hekimin fikrine göre, bizim şark musıkisinin her makamı bir türlü derde devâ olur: Meselâ rehavî faslı, baş ağrısına ve çarpıntı ile nefesdarlığına iyi gelir. Bunların da bayanlara çokca musallat olduğunu izah etmeğe lüzum olsa gerektir . . . Her mizacın istifade edeceği makam başkadır: Irak makamı esmer renklilere, rast makamı sarışınlere faydalıdır. Fakat en önemli tesir İsfahan makamından gelir; çünkü bu makam insanın anlayışını genişletir, zekâsını arttırır ve hatıralarını tazeler . . . Hicaz makamına gelince :

Neşve bahşı aşıkı dilsûz ol şivesaz
Dil harimi vaslı şevkiyle tutar rahi
Hicaz . . .
G. A.

Sovyetler Besarabya'nın merkezini imar ediyorlar

Moskova; 27. a.a. — Geçen teşrinisanide Bükreş ve Galas'ı mühim hasarlara uğratan zelzelede hasara uğrıyan ve Tuna üzerinde bulunan İsmailiye'nin imarı için 5 milyon rublelik tahsisatın kabulü yüksek Sovyet kongresine dün teklif edilmiştir.

İsmailiye, Ukranya'ya ilhak olunan Besarabya'nın merkezidir.

Çinde sekizinci komünist ordusu ile muharebeler oluyor

Tokyo; 27. a.a. — (Domei) ajansı, Hongkong'dan aldığı bir habere atfen, Chungking kuvetleri ile sekizinci komünist ordusu arasında Linhsen civarında ve Peiping-Hankov demiryolunun garbında muharebeler cereyan etmekte olduğunu bildirmektedir.

Saatte 992 km. yapan bir avcı tayyaresi

Buffalo; (Nevyork) 27. a.a. — Hava Engereği ismi verilen yeni avcı tayyaresi, burada son günlerde yapılan bir tecrübe uçuşunda, saatta 620 mil (992 kilometre) süratle seyretmiştir. Bu tayyare, yedi bin metreden pike inmiştir. Eski pike iniş rekoru, hâlen modası geçmiş telâkki edilen Curtiss-Havk-75 tayyaresi tarafından bundan iki sene evel elde edilmişti ve saatta 575 mildi.

BUGÜN

ULUS Sinemasında

2 film birden

1 - Gangesterler Ezraili

Robert Paige - Jagoueline Welles

Nevyork'un esrarengiz köşelerinde canlanan büyük heyecan filmi

2 - Holivod Holivod

James Gagney'in Eğlenceli, müzikli, şarkılı şahane filmi

Ayrıca : iki harp jurnalı birden

Seanslar : 14.30 - 17.30 gece 21 de

Gangsterler Azraili

15.30 - 18.30 da

Holivod Holivod

Telefon: 6294

Nehirlerimizin ıslahı ovalarımızın sulanması

Beş yıl içinde neler yapıldı, neler yapılacak ?

Bir kaç gün evel bu sütunlarda, "Su" adlı ejderin ne zamanlar, nerelerde ve niçin baş kaldırdığını anlatmıya çalışmıştık. Seylap, bir devri hadisedir ki, zaman zaman tarlalarımızın su altında kalmasını tabiatın bize reva gördüğü bir zulüm diye değil, belki, muntazam fasılâlarla tezahür eden bir büyük tabiat kanununun eseri olarak anlamamız lâzımdır. Dün Peşte'den gelen bir telgraf bir kere daha gösteriyor ki, henüz bitirmekle mübahi olamadığımız mevsim, orta ve şarkî Avrupa, yani bizim memleketimizi de içine alan geniş bir mıntaka için suyu bol bir senenin kışıdır. Macar hükümeti, Tuna'nın kendi hudutları içinde kalan kısmının en fennî bir şekilde islâhına elli altmış sene evel başlamış olmasına rağmen, macar ovaları yeniden su altında kalmıştır.

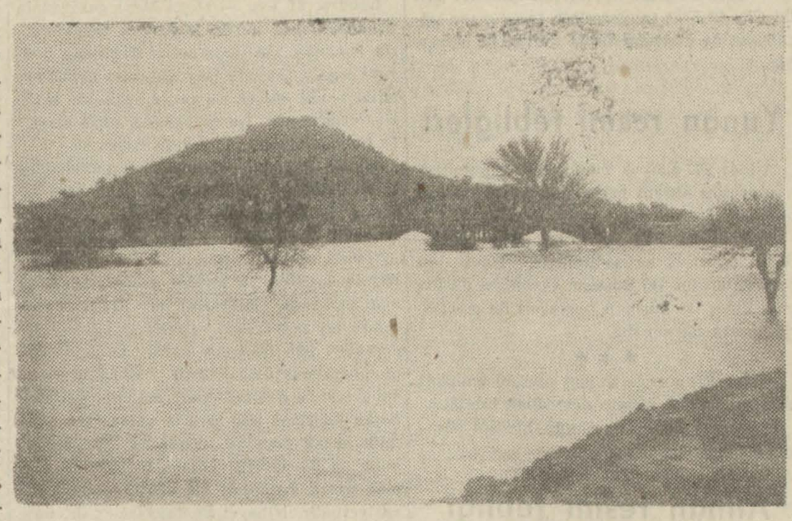

Bakırçay feyezanında Eğrigöl köprüsü

Fakat, bu hâdiseler, bu tabiî oluşlar bizi tedbirlerimizi almaktan elbette ki geri koyamazdı, nitekim koymamıştır.

Cümhuriyet hükümeti, yurdumuzun sulama işlerini esaslı bir şekilde eline alalı henüz beş yıl olmuştur. Bu büyük iş, bu muazzam dâva, iki cephelidir: Evelâ, nehirlerin sağdan soldan gelen kollarla, kar sulariyle ikide bir taşıp etrafı kaplamaması için onların yataklarını islâh etmek... İkincisi, nehir sularından, iki taraftaki arazinin iyi ve faydalı bir şekilde istifade edebilmesi için kanallar açmak, cetveller kazmak, hülâsa, akıp giden bu nimetten en iyi bir şekilde faydalanmak... Görülüyor ki, su için zaman zaman "âfet", zaman zaman "nimet" sıfatlarını kullanmakta kendimizi gayet haklı bulmaktayız. Biz istiyoruz ki, bizim sarp dağlarımızın arasında şelâleler yaparak, köpürüp coşarak, ovalarda suzülüp nazenineşerek akan bu nazlı ırmaklarımız daima "nimet" olsunlar ki bu bakımdan memleketimizin manzarası, çoraklıktan ve kuraklıktan dudakları çatlıyan toprakları sunî vasıtalarla islâha çalışan memleketlerin gıpta edeceği bir manzaradır.

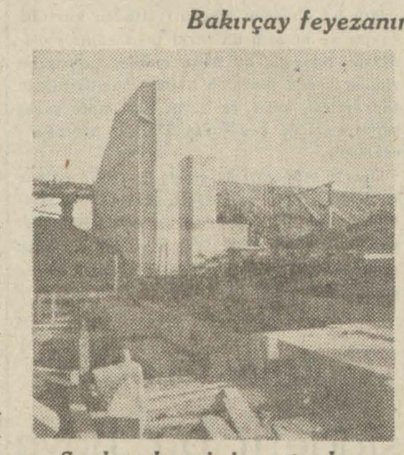

Seyhan barajı inşaatından bir görünüş

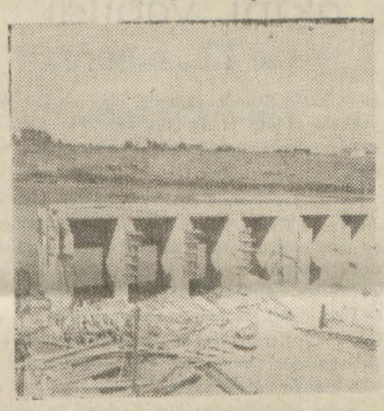

Seyhan barajı inşaatından başka bir görünüş

Birbirine muvazi olarak yürütülen nehir yataklarının islâhı ve sulama işleri üzerinde beş yıl içinde neler yapılmış olduğunu müsbet vasıtaların ifadesine terkedelim :

1935 yılında, su işlerimize sarfolunmak üzere Nafıa Vekâletimizin emrine açılmış olan 31 milyon liralık kredi ile bugüne kadar yapılmış olan işler, muvaffakiyetli bir çalışmanın şahididirler .

Şimdi, yurdun hartasını gözünüzün önüne getiriniz ve garpten şarka doğru su yataklarımızda yapılmış olan işleri dinleyiniz :

Susurluk havzasından başlıyalım. Bu havzada, Susurluk - Kemalpaşa ve Karadere nehirlerinin islâhı, aynı zamanda Kemalpaşa - Karacabey - Manyas ve Susığırlık ovalarının sulanması işleri birbirine muvazi olarak yürütülmektedir. Bu havzada islâh seddeleri de tamamen bağlandığı takdirde - ki bu iş 1941 yılı sonunda bitmiş olacaktır - Bu münbit ova artık su istilâsından tamamiyle kurtulmuş addolunabilir.

Bergama ovasında Bakırçay'ın taşkınlıklariyle ovalar sık sık su altında kalırdı. Bunun da islâhına geçilmiştir. Ancak islâh İzmir - Bergama şosesine kadar gelebilmiştir. Hesaplara göre daha bir buçuk senelik bir zaman lâzımdır ki Soma ovasına kadar gelinebilsin.

Gediz'de, Manisa ve Menemen ovalarındaki feyezan Gediz ve Kumçayının birleşmelerinden husule gelir. Bunu önlemek için Marmaracık önünde Kumçayı'nın mecrası değiştirilerek suların Marmaracık gölüne dökülmesi temin edilecek ve bu suretle bu mıntakadaki feyezanlar da önlenmiş olacaktır. Gediz çayı da Adala mevkiinden biraz yukarıda yapılan bir barajla nizam altına alınmaktadır. Bu baraj, aynı zamanda İzmir havalisinin elektrik enerjisini de temin edecektir.

Bu saydıklarımız nehirlerin islâhına taalluk eden işlerdir. Bunlarla birlikte depo edilen sulardan istifade çareleri de düşünülmektedir. Bu arada Salihli'den Münemen boğazına kadar ve Menemen ovasında sulama yapılması mukarrerdir. Bu iş için başlanmış olan inşaat bir hayli ilerlemiştir. Bu yıl, Menemen ovasına, fennî yollarla su verilecektir.

Ege mıntakamızda feyezan zamanlarında adı sık sık geçen sulardan biri de Büyük Menderes'tir. Büyük Menderes de, Gediz gibi daha çok etraftan aldığı derelerin taşması yüzünden etrafa zarar verir. Aynı zamanda bu nehir yatağında münhat mıntakalar, derelerin sulariyle beslenen bazı bataklıklar vardır. Sulama ve islâh programında, buraları kurutmak, sulama yapmak, ve derelerin getirdiği rüsubatın önüne geçmek için alınması icap eden tedbirler vardır.

İslâh ve sulama programımızın ana mevzularından birini de Çukurova mıntakası teşkil eder. Çukurova, memleketin altın kuyusudur. İçeride ve dışarıda yüzümüzü ağırtan pamuk bu ovanın mahsulüdür; ve Çukurova'dan üç de nehir geçer.. Seyhan, Ceyhan, Berdan (Tarsus çayı)...

Çukurova'da islâh ve sulama işleri mütevazin olarak yürütülmektedir. Tarsus çayı üzerinde yapılan baraj ve esas kanallar bitmiş ve geçen yıl buraya su verilmiştir. Mütebaki kısmı da münakasaya konmuş bulunmaktadır. Gelecek sene bu ova tamamen sulanmış ve Tarsus çayı islâh edilmiş olacaktır.

Seyhan'ın iki tarafındaki arazinin, bu nehir vasıtasiyle sulanması için çalışılmaktadır. Feyezanlara rağmen, bu su üzerindeki kurulmasına başlanmış bulunan barajın inşaatı hararetle devam ediyor. Betonlar bir hayli yükselmiştir. 1942 mayısında Çukurova'da sulu ziraat yapılacaktır. Her iki taraftaki ana kanallar tamamen bitmiştir. Bu kanalların iki sahiline, çiftçileri tarlalarına kadar götürecek olan yollar da yapılmış ve her iki tarafa okaliptüs ağaçları dikilmiştir. Kanallar boyunca 2.000.000 okaliptüs yetiştirilmektedir. Şimdi, bu ovadaki feyezan zararlarının önüne geçici tedbirler üzerinde çalışılmaktadır. Bu hususta üç fennî yol vardır. Bunlardan biri tercih edilince derhal faaliyete geçilecektir.

Malatya'da Derme ve Sultansuyu, Erzincan ovasında Fırat, Sivas, Tokat ve Amasya havalisinde Yeşil ve Kızılırmaklar ayrı ayrı programla üzerinde çalışılan mevzulardır. Yeşilırmak'ta Kazova diye anılan Tokat ovasının sulama işi vardır. Bunu temin edecek olan baraj bu yaz ikmal edilecektir. Ana kanal da bitmek üzeredir. Erbaa ovasiyle, Amasya ve Geldingen ovalarının sulama projeleri de hazırdır.

Yurdun ırmaklarını ve ovalarını dolaşmıya devam edeceğiz.

K. Z. G.

RADYO

TÜRKİYE
(Radyo Difüzyon Postaları)

TÜRKİYE Radyosu — ANKARA Radyosu

— Dalga uzunluğu —
1648 m. 182 Kcs./120 Kw.
31.7 m. 9465 Kcs./20 Kw. T. A. P.
16.74 m. 15195 Kcs./20 Kw. T. A. Q.

CUMA : 28. 2. 1941

8.00 Proğram ve memleket saat ayarı,
8.03 Ajans Haberleri,
8.18 Müzik : Hafif Parçalar (Pl),
8,45/9.00 Ev kadını - Yemek listesi,
12.30 Proğram ve memleket saat ayarı,
12.33 Müzik : Karışık şarkı ve türküler,
12.50 Ajans Haberleri,
13.05 Müzik : Karışık proğramın devamı,
13.20/14.00 Müzik : Muhtelif parçalar (Pl),
18.00 Proğram ve memleket saat ayarı,
18.03 Müzik : Radyo "Sving,, Kuarteti (Özgür ve Ateş Böcekleri),
18.30 Müzik : Meydan sazı ve Faslı,
19.30 Memleket saat ayarı, ve Ajans Haberleri,
19.45 Müzik : Solo şarkılar,
20.15 Radyo Gazetesi,
20.45 Temsil,
21.30 Konuşma : (İktisat Saati),
21.45 Müzik : Radyo Salon Orkestrası (Viyolonist Necip Aşkın idaresinde) :
1— Lehar : Şen dul operetinden (Marş),
2— Joh. Strauss : Yükseliş,
3— Ziehrer : Operet Valsi,
4— Löhr : Rüya gecesi,
5— Pechernegg : Viyana'nın letafeti,
6— Schneider : Tirol halk havaları ve dansları (Potpuri),
7— Thurban : Amerikana (Suit).
22.30 Memleket saat ayarı, Ajans Haberleri; Ziraat, Esham-Tahvilât, Kambiyo - Nukut Borsası (Fiyat),
22.45 Radyo Salon Orkestrası Proğramının devamı,
23.00 Müzik : Dans Müziği (Pl),
23.25/23.30 Yarınki Proğram ve Kapanış.

TERZİ

SITKI DOĞRUOL

Ankara Bankalar caddesindeki mağazasını İstanbul'da Beyoğlu İstiklâl caddesi No. 146 (LUVR) apartımanına naklettiğini sayın müşterilerine bildirir. 729

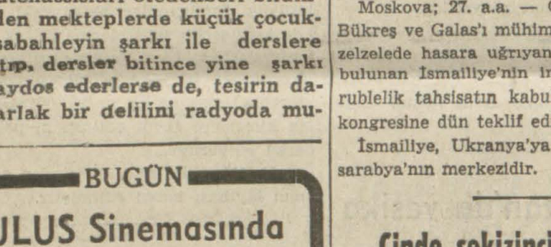

Tefrika No : 32

Yazan: *Maurice DEKOBRA*

Çeviren: *Samih TİRYAKİOĞLU*

de büyük bir isabet vardı, çünkü Herzen ismi, Pennwitz'in üç ay evel ölüme mahkûm ettirdiği şahsın hüviyetini gizliyordu.

Filhakika binbaşı Herzen vatana ihanet cürmünden dolayı kurşuna dizilen "müteveffa,, yüzbaşı Hennings'in tâ kendisiydi. Gösterdiği fedakârlığın mükâfatı olmak üzere binbaşılığa terfi ettirilmiş ve Pennwitz tarafından kendisine en nazik vazifeler verilmişti. Rudolf Hennings becayiş yaparak sekizinci hüsar alayında tabur kumandanı olmuş, itilâf devletleri ajanlarının meraklarını uyandırmamak için biçim değiştirmişti. Kumral sakalını uzatıp sivriltmişti; camları hafifçe renkli gözlükler de hassas gözlerini fazla aydınlıktan koruyordu. Tanınmaz bir hale girmişti. "İdam,, ından sonra Viyana'dan kaybolmuş, harp etmekte olan üçüncü ordu erkânıharbiyesine de, Bulgaristan'da gördüğü hususî vazifeler dolayısiyle cepheden uzak kalmış bir zabit gibi tanıttırılmıştı.

Hakikatte ise onun hüviyetini yalnız harbiye nazırı, birkaç büyük şef ve üçüncü orduya kumanda eden general biliyordu. Rudolf Hennings -öteki adıyle binbaşı Herzen- disiplinli bir askere yaraşacak şekilde herşeyi ses çıkarmadan kabul etmişti ve bu hareketiyle vatanının menfaatlerine en iyi şekilde hizmet ettiğine kani idi. Fakat işin aslı aranırsa, hâdiselerin kendisine cebrettiği bu fecî maskaralıktan da gizli gizli istırap çekiyordu. Hainliğine değilse bile, şeref kırıcı bir şekilde öldüğüne inanmış bulunması lâzım gelen betbaht karısını, verdiği söze hürmet ederek aşağı yukarı üç aydanberi, bu hususta bilvasıta olsun tatmin etmekten kaçındığı için, istırabı bilhassa artıyordu.

Şeflerinin tayin ettikleri müddetin dolmasını ve Sybil'e vaziyeti haber vermek müsaadesinin çıkmasın haklı bir sabırsızlıkla bekliyordu. Geçen hergün onu bu işkencenin sonuna, Berne'deki ataşemiliterden karısına idareli bir tarzda vaziyeti haber vermesini rica edebileceği saate yaklaştırıyordu.

Pennwitz, daha geçenlerde, üçüncü ordu umumî karargâhına iltihak için yola çıktığı sırada ona şöyle dememiş miydi :

— Zavallı dostum, çektiğiniz istırap beni de üzüyor. Fakat emin olun, sükût etmeğe mecbur olduğunuz devre biter bitmez size onbeş gün izin alacağım. O zaman gidip Madam Hennings'i bulur ve akibetinizden yana onu katî olarak temin edersiniz . . . Bu da, zannederim, sizin için mükâfatların en iyisi olacak.

* * *

Pennwitz de yazıhanenin önüne, arkadaşının yanıbaşına oturdu. Masanın üzerine kâğıtlar serili idi. Her tarafta şifreler, yine şifreler vardı. Yeni şifrenin miftahı, Yunan alfabesinin onaltıncı harfi olan *Pi* idi ki bu harf hendesede 3,1416 ya tekabül ediyordu. Fakat, telgraf ele geçtiği zaman açılması güç olsun diye miftah her yirmi harfte bir değişiyordu. 3,1416 rakkamı cemedilince yekûn 15 olduğuna göre, meselâ A harfi telgrafta A dan sonraki 15 inci harf, yani O harfi oluyordu. Ancak, yirminci harften sonra yeni bir A gelirse, miftah yine değişiyor, 3,1416 yerine 3,1417 oluyordu. Bu beş rakkamın yekûnü 16 ve A dan sonraki onaltıncı harf de P olduğuna nazaran, A harfi O yerine P ye tekabül ediyordu.

Rudolf Hennings, şifre miftahının bu değişikliklerini, bizzat yazdığı birkaç ufak sayfalık bir broşürde toplamıştı. Avusturya erkânı harbiyesindeki telsiz operatörleriyle alman umumî karargâhındaki şifre zabitlerinin bu şifreyi kullanabilmeleri için broşüre bunun işleyiş tarzını nasıl yazdığını şefine izah etti.

Pennwitz işinde itina gösterdiği için arkadaşını tebrik etti ve ona broşürü ne zaman bitireceğini sordu.

— Yarın akşam, miralayım. Şifreyi kullanacaklar için kaydetmek istediğim diğer bazı teferrüat da var da . . .

— Alâ . . . Şu halde, şifreyi vaktinde hazırlamış olacağız.

Çalışma odasının kapısı vuruldu. Miralayın emirberi göründü ve esas vaziyeti alarak haber verdi :

— Çay hazır, miralayım . . . Çiçekleri de vazolara yerleştirdim.

— Peki... Ben zili çalıp seni çağırırım.

Emirber çekildi. Pennwitz, Rudolf'a döndü, gülümsiyerek :

— Azizim, dedi, bana iki saatlik bir "teneffüs" vermenizi rica edeceğim.

— Bir misafir mi bekliyorsunuz miralayım ?

— Evet . . . bir hanım. Ona çay ikram edeceğim de. Onun için siz saat dokuza kadar serbestsiniz. Akşama tekrar gelin, çalışmamıza devam ederiz, olmaz mı ?

— Olur miralayım. Şimdi gideyim mi ?

— Hayır . . . çalışmağa devam edebiliriz.

Tekrar işe başladılar. Altıya çeyrek kala, Pennwitz Sybil'in hâlâ gelmediğini görerek hayret etti. Bu geçikme onu sabırsızlandırıyordu. Birkaç defa ona telefon etmeyi düşündü. Fakat Rudolf'un orada olması buna mani oldu. Altıyı on geçe ayağa kalktı ve birden :

— Beni dinleyin, dedi. Şimdilik kâfi mikdarda çalıştık . . . gidebilirsiniz . . . Saat dokuzda yine gelin.

— Başüstüne, miralayım.

— Misafirim biraz gecikti.

Ve, uğradığı hayal inkisarını pek de gizliyemiyen bir gülümseyişle Pennwitz ilâve etti :

— Bir riyaziyeci hesaplamış: ancak 7.735 kadında bir kadın, tam vaktinde iş görmek hassasına malikmiş.

Rudolf da gülümsiyerek cevap verdi :

(Sonu var)

Yeni bir imtihan karşısında

(Başı 1. inci sayfada)

duğu gibi bizde de yalnız paraya, yalnız maddi servete tapanlar, başka mukaddesat tanımıyanlar olabilir. Maddi servete, gönül, vicdan, fikir istiklâllerini teslim etmiyenlerin ergeç sürüneceklerine kail olanlar bulunabilir. Bu gibiler şu garip terane ile avunmağa çalışabilirler: "Yeter ki, servetim olsun, yarınım emniyet altındadır. Hele mükrim ve mültefit davranmasını bilirsem, içtimai muhitte etrafımda saygı hattâ sevgi halesi örmesini de, nasıl olsa, bilirim!" Böyle düşünenler de belki vardır.

Sevgili kardeşlerim, bu zelil sigortanın poliçası zorlu hâdiselerin, mâkûs rüzgârların önünde paçavra gibi yuvarlanmağa mahkûmdur. Para kuveti sayesinde, hiçten şahsiyetlerin, hakiki ve yüksek şahsiyetmiş gibi türk camiasına kendilerini empoze etmelerine imkân tasavvur olunabilir mi? Güvenilebilir sigorta, asil, necip türk milletinin ve onun şeflerinin sevgi, teveccüh ve itimadında tecelli eder!. Başımızdakiler, muakkip şeflerdir. Kadirşinaslıkları esaslı tetkik ve tahkika dayanır. Bu itibarla, mesuliyetten korkmayınız. Hele, hele mesuliyet vâhimesinin zinhar zebunu olmayınız. "Mesuliyet" olmadan "selâhiyet" olamaz. Baş, şef, âmir mevkiine geçen insanlar mesuliyetin sevdalılarıdır. İyi niyetiniz, temiz kalbiniz, hizmet aşkınız, sizleri, bir zırh gibi korur.

Sevgili kardeşlerim, kanunlarımızın sizlere bahşettiği selâhiyetleri gereği gibi kullanmaktan, hiç bir zaman, çekinmeyiniz. Cümhuriyet hükümeti ve onun başındaki vazife adamı muhterem Başvekil, suyistimalin, ahlâksızlığın amansız düşmanıdır. Teşebbüs kudret ve kabiliyetinin değil! Bunun aksini, sinsi, sinsi iyma edenlere hakaretle cevap veriniz. Suyistimal ve ahlâksızlık ne derece şiddetle ezilirse, âmme hizmetlerine karşı gösterilen yüksek ve candan alâka, vukufu gayret de o nisbette takdir ve taltife mazhar olmaktadır ve olacaktır! Biricik ihtiras, hizmet etmekten, devlete, memlekete faydalı olmaktan ibaret olan vatandaşlar, İnönü devrinde, teşvik görürler. Lâyık oldukları muameleye mazhar olurlar. Bu çetin ve tarihi hengâmede devlete canla başla, var kuveti ile hizmet edenler hiç bir zaman unutulmazlar. Mağnevi kıymetleri hor, hakir görmek modası ebediyen mâziye karışmıştır. Devlet hâdimliği, âmme menfaatinin hâdimliği, Türkiye'de nankör bir meslek değildir.

Büyük milli hedefimiz ve gayemiz yolunda, sizlere, bir kardeş sevgisiyle candan muvaffakıyetler dilerim. Bir sözüm daha var: murakabenin, kontrolün bin bir şeklinden, her türlü tezahürlerinden hiç bir vakit sinirlenmeyin. Bilâkis memnun olunuz. Emekleriniz, gayretleriniz bütün vuzuhiyle daha iyi tanılır, daha fazla takdir görür. Bugün, vatanda her muamele açıkça cereyan ediyor. Her şikâyet türk matbuatında, Büyük Partimizin teşkilâtında mesul hükümet makamlarında ve Büyük Mecliste hassas ve alâkalı bir mâkes buluyor. Halk ile devlet arasındaki bu sıkı temasla, çözülmez rabıtalarla övününüz!

Büyük türk ordusu, bizlere, yaslı, hicranlı günler yaşatmamak için geceli gündüzlü çalışıp hazırlanıyor. Sizler de, aynı cephenin, vicdanlı, şuurlu, sivil erkânıharplerisiniz!

İşe başlamanızı sevgi, saygı ve minnet ile selâmlıyoruz. "İkinci cihan harbinde, cümhuriyetin işçe teşkilâtında çalıştım" demek istikbal için paha biçilmez bir hizmet ve fazilet vesikası olacaktır!

Hüseyin SAMİ

Londra mahfillerine göre
B. Eden'in Ankara'da yaptığı temaslar
Hâdiselerin seyri üzerine büyük bir tesir yapacak

Londra; 27. a.a. — B. Eden'in evelki güne kadar gizli tutulmuş olan Ankara seyahatı, resmi İngiliz mahfillerinin azamî ihtiyatkârlığının hiçbir sağlam temele istinat ettirmeğe müsaade vermediği birçok tahminlere mevzu teşkil eylemektedir. Selâhiyettar sözcüler, müzakerelerin müşterek menfaatları alâkadar eden meseleler üzerinde olacağı müphem formülünü ileri sürmekle iktifa etmektedir; bu ise ingiliz harici ye nazırının bu ziyaretinin uyandırdığı umumi alâkayı tatmin edecek mahiyette değildir.

Nasıl son günlerde B. Eden'in Ankara'ya gitmek niyetinde bulunup bulunmadığını öğrenmek kabil olmamış ise, bugün de B. Eden'in bilâhare Atina'ya gideceği hakkındaki şayialar üzerinde bir teyit elde etmek mümkün olmamıştır.

B. Eden'in ziyaretinin hedefi, yeni bir anlaşma akdi midir? Maksat, Balkanlara karşı Alman tehdidinin icabettirdiği askeri tedbirler mi almaktır ? Bütün bu ihtimâller, mümkündür. Fakat Londra mahfillerinin ketûmiyeti B. Eden'in seyahatını öyle bir esrar perdesi ile örtmektedir ki, bu esrarı ancak hâdiseler kaldırabilecektir.

Bazı müşahitlere göre, Ankara'ya kadar gitmek niyeti, daha Londra'dan hareket ederken B. Eden'in zihninde mevcuttu. Diğer bazı müşahitlere göre, bu hususi karar, ancak general Vavell ile yapılan görüşmelerden sonra alınmıştır. Diğer bazılarına göre ise, bu ziyaret umumi Balkan vaziyetinden gayri mucip hiçbir sebep olmaksızın, son dakikada düşünülmüştür.

Her ne olursa olsun, malûmatın gayri sarih bulunmasına rağmen, öyle sanılıyor ki, B. Eden'in seyahatının hâdiselerin seyri üzerinde büyük bir tesiri olacaktır.

B. Eden Türkiye'ye gelirken Kıbrıs'a da uğradı

Lefkoşa; 27. a.a. — (Royter) :

Bugün öğrenildiğine göre, B. Eden, Türkiye'ye giderken, Kıbrıs'a kısa bir ziyarette bulunmuştur.

Britanya ile müttefikleri fena bir sürpriz ile karşılaşmak istemiyorlar

Londra; 27. a.a. — Müstakil Fransız ajansı bildiriyor :

Alman tehdidi Balkanlarda bariz bir şekil almağa ve Hitler, Trablus'ta Mussolini'ye yardım etmeğe çalıştığı bir sırada B. Eden ile general Dill'in Türk devlet adamlariyle yaptığı görüşmeler, gazeteler tarafından Büyük Britanya ile müttefiklerinin düşmanın alacağı kararlar neticesinde fena bir sürprizle karşılaşmak istemediklerini gösteren çok mühim bir teşebbüs olarak telâkki edilmektedir.

Roma ve Berlin tarafından neşredilen resmi tebliğlerde pek büyütülen Alman kıtalarının Trablus'ta görünmesi hâdisesi bir vakıa olarak kabul edilmekte fakat bu hususta sarih bir malûmat verilmemektedir. Esasen Roma ve Berlin tebliğlerinde teferrüata âit noktalarda bir mübayenet de görülmektedir.

(Times) gazetesinin diplomatik muharriri, Hitler'in general Vavell kuvetlerini Trablus'ta kalmağa mecbur ederek doğrudan doğruya Yunanistan'la Türkiye'yi tehdit etmek tasavvurunda bulunduğunu yazmaktadır. Bulgaristan'ın istilâsı için herşeyin hazırlanmış olduğu anlaşılıyor. Türkiye ile Yunanistan'a tevcih edilen bu tehdit, Alman plânlarına karşı koyacak tedbirleri tetkik için Ankara'da toplanan İngiliz - Türk konferansının ruhunu teşkil etmektedir.

Diğer taraftan Hitler, yeni askeri bir taarruza geçmeden evel, diplomasi entrikaları ile Balkan memleketlerini kazanmağa çalışmaktadır. Fakat İngilizler, İngiltere'nin dâvasına karşı besledikleri itimadı kaybetmemiş olan Türklerin dürüstlüğüne emindirler.

Diplomatik muharrir, Rus politikasındaki karanlığın Türkiye için başlıca bir endişe mevzuu teşkil etmekte devam eylediğini de kaydetmektedir. Bir taraftan Sovyetlerin harbe girmeleri ihtimalinin zayıf olması, diğer taraftan imalâtı mütemadiyen artan İngiliz silâhlarının mükemmelliği Türkleri hayatlarına kasteden tehditlere mukâvemet hususundaki niyetlerini azimkâr bir surette tekrar etmeğe sevkedecektir.

Almanlar Tuna'yı geçerse...

Londra, 27 a.a. — Deyli Telegraf gazetesinin diplomatik muhabiri yazıyor :

"Hariciye Nazırı B. Eden'le Sir John Dill'in Ankara'yı ziyareti hiç kimseyi hayrete düşürmiyecektir. Bununla beraber yapılacak konuşmaların mahiyeti hakkında bir şey söylenemiyeceği ve tahmin edilemiyeceği de aşikârdır. Tuna'nın şimal kıyısında bulgar nazi ordusu nehri geçer ve almanların ilerlemesi bir işgalden farksız olursa Sofya'daki İngiliz elçisi Bulgaristan'ı terkedecek, Londra'daki bulgar elçisi de pasaportunu alacaktır. Bu takdirde Bulgaristan düşman işgali altına girmiş bir toprak olarak ilân edilecek ve derhal bazı diplomatik ve askeri tedbirler alınacaktır. Bulgaristan ve Romanya'da da gittikçe artan bir merakla bu tedbirlerin mahiyetinin ne olabileceği sorulmaktadır.

Bulgar ziraat nazırı, bulgar hükümetinin gayesinin Bulgaristan'ı harp harici bulundurmak olduğunu beyan etmiştir. Alman işgalini kabul ettiği takdirde Bulgaristan'ın harp harici kalması çok güç olacak ve bulgar hükümeti ve milleti geçen umumi harpte Almanya'ya iltihak ederek uğradıkları akibet gibi bir akıbete bu seferki hareketlerinin bir neticesi olarak da maruz kalacaklardır.„

Times'in diplomatik muhabirine göre

Londra, 27 a.a. — Times gazetesinin diplomatik muharriri yazıyor :

"B. Eden'le General Sir John Dill türk hükümet ve genelkurmayı ile birlikte bu mıntakaya ait bütün sevkülceyş meselelerini tetkik edeceklerdir. Almanları karşılamak için türklerin Bulgaristan içinde askeri bir hareket yapmalarına ihtimal olmadığı çoktanberi belli olmuştur. Türk ordusunun büyük bir kıymeti vardır. Fakat sevkülceyş ve techizat meseleleri bakımından şimal hududunda bir ileri hareketine teşebbüs edilmektense hâdiseleri beklemek suretiyle müttefiklerin dâvasına daha iyi hizmet edileceği anlaşılmaktadır. Türklerin emniyetlerini korumak ve müttefiklerine karşı teahhütlerini ifa etmek için başka vasıtaları da vardır.„

Alman kıtaları dün Tuna'dan Bulgaristan'a geçtiler mi?

Sofya; 27. a.a. — (Royter) :

Bulgar basın direktörü, 12 bin kişilik Alman kıtalarının dün Tuna'yı geçerek Bulgaristan'a girmiş olduğu hakkında yabancı memleketlerde neşredilen haberleri resmen tekzip etmiş ve bu haberlerin tamamiyle asılsız olduğunu ilâve eylemiştir.

Diğer taraftan Bulgaristan'da Alman kıtaları bulunduğu da tekzip edilmektedir.

Muhalif mebuslar Bulgaristan'ın işgalini istemiyorlar

Londra, 27 a.a. — Times gazetesinin Sofya'daki muhabiri bildiriyor :

"B. Çankof hariç olmak üzere parlâmentonun bütün muhalif âzaları Kıral Boris'e bir mektup göndermişlerdir. Mektupta kıralın dış siyasetine hücum edilmemekle beraber bulgar milletinin yabancıların bulgar topraklarını işgal etmesine muhalif olduğu ve dışarıdan yapılacak bir tazyike boyun eğmeden evel Bulgaristan'ın harp ve harp mıntakası haricinde kalmasını temin için hükümet tarafından her türlü vasıtalara teşebbüs edilmesi lüzumu bildirilmektedir.

Bulgaristan'ın işgale mâni olması için şüphesiz vakit geçmiştir. Almanlar, her türlü mukavemete mâni olacak tarzda memleket dahilinde yerleşmişlerdir. Almanya'nın Bulgaristan'ı yeni nizama sokmak için talepte bulunacağı zamanı tehir etmek maksadiyle Bulgaristan Almanya'ya dış siyaseti itibariyle tavizlerde bulunmuştur. Bu tavizler ise şimdi bulgar siyasetini felce uğratmaktadır.„

B. Anthony Eden'le görüşmek üzere İngiltere'nin Moskova sefiri
Sir Stafford Cripps bugün Ankara'ya geliyor

(Başı 1. inci sayfada)

bulunmasından ileri gelmektedir.

B. Cripps'in Moskova büyük elçiliğine tayinindenberi mezunen Londra'ya gelmesine imkân hasıl olamamıştır.

Sir Cripps bugün geliyor

İstanbul, 27 (Telefonla) — İngiltere'nin Moskova büyük elçisi Sir Strafford Cripps yanında hususi kâtibi ve Moskova ataşemiliteri olduğu halde bir Sovyet tayyaresiyle saat 17,5 ta Yeşilköy'e geldi ve akşamki trenle Ankara'ya hareket etti. Yeşilköy'de Bakırköy kaymakamı, İngiliz konsolosluğu erkânı ve diğer zevat tarafından karşılandı.

Şimalî Hollânda'da almanlar idareyi kendi ellerine aldılar

Lahaye, 27 a.a. — D. N. B. bildiriyor:

Hollanda askeri kumandanı hava generali Christiansen, işgal altındaki Hollanda mıntakaları Alman komiseriyle mutabık olarak, şimali Hollanda eyaletinde icra kuvetlerini eline almış olduğunu bildirmiştir. Askeri kumandan, bu vazifenin kendi idaresi altında icrasına Hollanda hava kumandanı general Siburg'u memur etmiştir.

Şimali Hollanda eyaletinde her türlü toplantı, tezahür ve alaylar menedilmiştir. Halk, yeniden işi, gücü ile meşgul olmağa davet edilmiştir.

Salâhiyettar Alman menbalarından öğrenildiğine göre, şimali Hollanda'da icra kuvetinin mülki makamlardan askeri makamlara devri, bir Alman polis devriyesine karşı yapılan hücumla ve bazı yahudi unsurlar hakkında alınan polis tedbirleriyle alâkadar bulunmaktadır. Bilâhare Amsterdam yahudi mahallesinde kısmî grevler ve yahudi olmıyan unsurlarla Almanya'ya sempati besliyenlere karşı yapılan mükerrer hücumlar vukua gelmiştir. Bu hâdiselerin mesuliyeti evelemirde Alman aleyhtarı unsurlara teretttüp etmektedir.

Askeri kumandanın alacağı tedbirler her şeyden evel bilhassa Hollanda milletinin ekonomik menfaatlerinin teminini istihdaf edecektir.

B. Ruzvelt'in hususî mümessili Hongkong'da

Çunking, 27 a.a. — (D.N.B.): B. Ruzvelt'in hususi mümessili B. Lauchlin Currie, Çunking'deki vazifesini bitirdikten sonra Amerikaya dönmeden evel bugün Hongkong'a gitmiştir. B. Currie buradaki ikameti esnasında Çin devlet adamlariyle ve bu arada Çin orduları başkumandaniyle Çin'in iktisadî vaziyeti ve ihtiyaçları hakkında görüşmeler yapmıştır.

B. Eden'in Ankara ziyaretinden intıbalar

Dünkü öğle ziyafetinde B. Eden Başvekilimiz Dr. Refik Saydam ve C. H. P. Genel Sekreteri Dr. Fikri Tuzer'le konuşuyor

Evelki akşamki suvarede B. Eden Hariciye Vekilimiz ve Bulgaristan'ın Ankara elçisiyle bir arada

B. Eden suvarede İran ve Afganistan büyük elçileriyle beraber

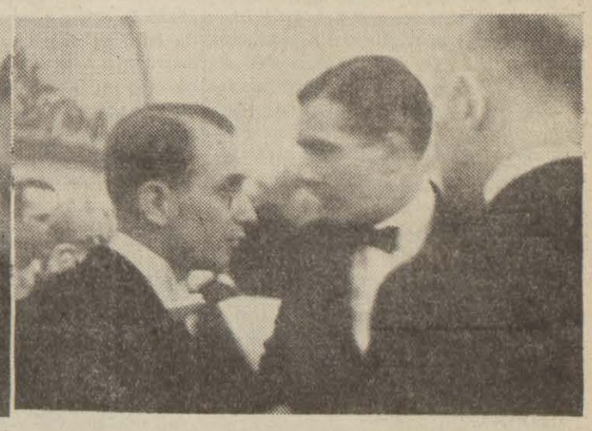

B. Eden suvarede Sovyetler Birliği büyük elçisiyle beraber

Hariciye vekilimizin evelki akşamki ziyafetinden bir görünüş

Başvekilimizin dünkü öğle ziyafetinden bir görünüş

Evelki akşamki suvareden krokiler — soldan sağa: general Sir John Dill, B. Anthony Eden, Hava Vismareşalı Elmhurst

— Saip tarafından —

ERİTRE'DE İngilizler Nafka ve Kelemit'i de zaptettiler

(Başı 1 nci sayfada)

Filhakika, Bingazi'nin sukutundanberi geçen üç hafta zarfında bu ordunun tankları sözden geçirilerek tamir edilmiş, işe ve malzeme taarruzdan evelki mikdara çıkarılmış ve kıtalar istirahat etmiştir.

İtalyan hava kuvetlerini sat harici eden İngiliz hava kuvetleri şimdi tam formda dirler. Bingazi'nin işgalindenberi İngiliz tayyareleri bilhassa Sicilya ile Rodos hava üslerini bombardıman etmişlerdir. Buraları Ortaşark'ta yapılacak hava taarruzları için çok mü.im Alman ve İtalyan üsleridir.

İngiliz tayyareleri sabı günü Trablus'u şiddetle bombalamışlardır.

Kara, deniz ve hava ordularına mensup bütün bu İngiliz kuvetlerinin Ortaşark'ta toplanması Almanlara büyük bir endişe vermektedir. Filhakika, Almanlar iki cephede harbe mecbur edileceklerinden ve İngiliz imparatorluğunun cihanşümûl bir vüsata malik kısakaçı arasına alınacaklarından korkmaktadırlar.

Türkiye'den buraya bugün gelen tecrübeli bir müşahit şunları söylemiştir :

" Rüzgâr hakikaten müttefiklerin lehinde esmektedir. Hitler'in tehditleri Mısır'da sükûnetle karşılanmıştır. Mısır'da siyasî alâka şimdi B. Eden'in Türkiye'ye yaptığı ziyaret etrafında toplanmıştır. İngiliz harici nazırının son ziyaretini Trablus muzafferiyetinin ferdasında yaptığı tebarüz ettirilmektedir. "

Libya'daki ingiliz - alman karşılaşması

Londra, 27 a.a. — Verilen malûmata göre, Libya'daki ingiliz motörlü kuvetlerine mensup ileri kollar tarafından alman olduğu tesbit edilen bir düşman motörlü keşif kıtasının püskürtüldüğü yer Ageila'ın garbinde dir. Ageila, Bingazi'den 225 kilometre mesafededir.

Adana'da endüstri hayatı son yıllarda çok inkişaf etti

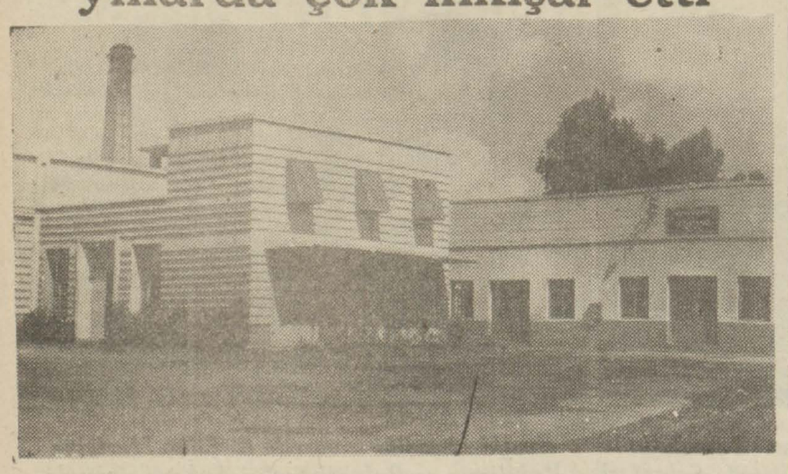

Adana'da yeni kurulan mensucat ve iplik fabrikalarından biri

Adana, (Hususî) — Adana'da her yıl birkaç baca yükselmekte, çeşitli endüstri sahaları genişlemektedir. Şimdi Adana'da pamuk temizleyen fabrikaların sayısı (25) olmuştur. Sekiz tane de prese fabrikası vardır. İplik ve dokuma fabrikaları da altıyı bulmuştur. İplik ve dokuma fabrikalarının en modern iki tipi Malatya mensucat ve milli mensucattır.

Bu dokuma fabrikalarında 716 tezgâh günde üç ekiple mütemadiyen işlemektedir. Bu fabrikalarda günde 7500 amele çalışmaktadır. Adana'daki fabrikalar 55.188 metre bez imal ediyorlar. Şehirde ayrıca bir de yağ ve sabun fabrikası işlemektedir. Adana'da diğer büyük bir sabun fabrikasiyle bir de portakal usare ve konserve fabrikası kurulması düşünülmektedir.

Adana Halkevi resim sergisi kapandı

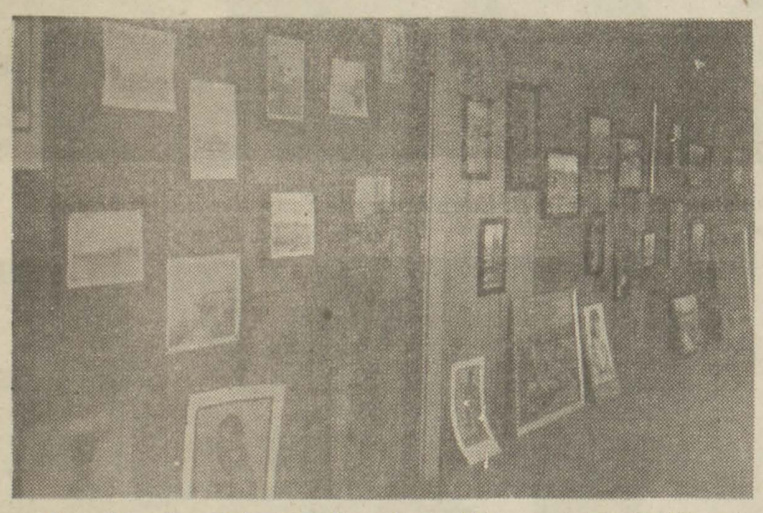

Adana, (Hususî) — Halkevinde açılan resim sergisi kapanmıştır. Gönderdiğim resim, muhitte büyük bir alâka uyandıran sergiden bir köşeyi göstermektedir.

İzmit'te yol ve köprü çalışmaları

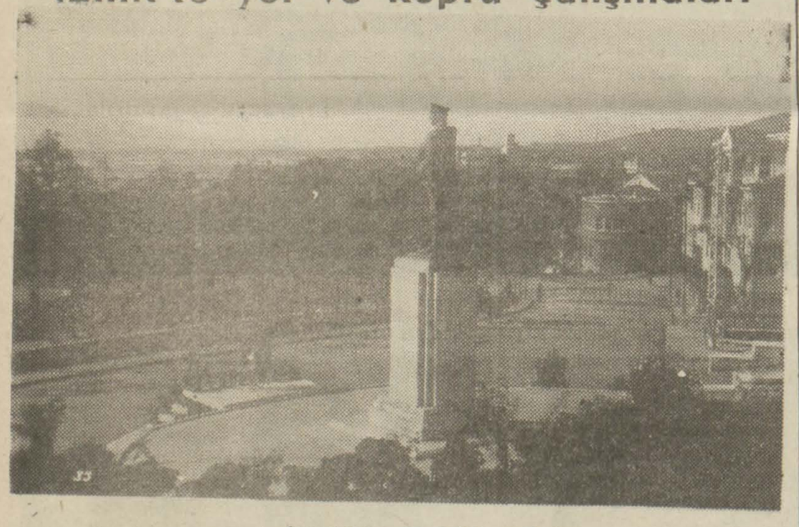

İzmit'te güzel bir cadde

İzmit, (Hususî) — Vilâyette şose yollarının yapılmasına ehemiyet verilmektedir. 1940 mali senesi içinde yapılacak şoselerin miktarı 60 kilometreyi tecavüz edecektir. Kandıra, Adapazarı - Gölcük, Derince ve İstanbul şoselerinin şehre vasıl olan noktaları asfalt olarak yaptırılacaktır. Bu suretle muhtelif nakıl vasıtalariyle şehre girmekte olan çamur ve tozlar kısmen önlenecektir.

Vilâyette 1940 da 107,50 metre uzunluğunda 18 ahşap köprü, ve 45,20 metre açıklığında 20 beton köprü inşa edilmiştir.

İzmit ve Gölcük şosesi üzerinde olan 50 metre uzunluğundaki Hasar köprüsü ile İstanbul ve Ankara yolu üzerindeki Akçay ve İstanbul köprüleri de yapılmaktadır.

Almanların yüz binlerce tonilatoluk ticaret vapuru batırdıkları iddiası

Amerika'da şüphe ile karşılandı

Nevyork; 27 a.a. — Almanların son günlerde yüz binlerce tonilâtoluk ticaret vapuru batırdıkları hakkındaki iddialarını Amerika gazeteleri şüphe ile karşılamaktadır.

Gazetelerin bir kısmı B. Hitler'in son nutkunu, Alman hava kuvetlerinin harbin neticesi üzerinde müessir olamadığının zımni bir itirafı suretinde tefsir etmekte ve Alman halkı bu nutkun kıymeti üzerinde işleniyorsa da, İngiltere'yi istilâ teşebbüsünün gayri muayyen bir müddetle tehir edildiği zannedilmektedir.

Keza şu cihet de tebarüz ettiriliyor ki, 1917 de Almanların yaptığı şiddetli deniz - aiti harbi Kayzer'e zaferi temin edememiştir. Ve bugün de vaziyetin maddeten değişmiş olması için sebep yoktur.

KÜÇÜK DIŞ HABERLER

Madrid, 27 a.a. — Fas Umumî Valisi general Asensie Madrid'e gelmiş ve hariciye nazırı B. Serrano Sunner'le uzun bir mülâkat yapmıştır.

Nevyork, 27 a.a. — Amerika ittihadı birliği reisi kont Condenhov-Kalergief'nin tahminlerine göre İngiltere, nihaî zaferi hava hâkimiyeti sayesinde kazanacaktır.

Lizbon; 27. a.a. — Japonya'nın eski Berlin elçisi B. Kurusu, dün Lizbon'a gelmiştir. 28 şubatta Amerika'nın (Excalibur) vapuru ile ve Nevyork yolu ile Japonya'ya gitmektedir.

Vichy, 27 a.a. — Resmî gazete, Paris polis müdürü B. Langeron'un tekaüde sevkedildiği haberini neşretmiştir. B. Marchand Paris polis müdürlüğüne vekâleten tayin edilmiştir.

Londra, 27 a.a. — Avam Kamarası, harp hasarlarına karşı sigorta kanununu üçüncü kıraatinde kabûl etmiştir.

Berlin; 27. a.a. — İşgal altındaki arazide Alman bahriye kumandanı amiral Arnauld de La Periere, dün bir kaza neticesinde vefat etmiştir.

Moskova, 27 a.a. — Siyam'la Sovyetler Birliği arasında ticarî ve diplomatik münasebetlerin tesisi için yakında bir Siyam heyeti Moskova'ya gidecektir.

Moskova; 27. a.a. (D. N. B.) :

Kânunusanidenberi devam etmekte olan Romen-Sovyet ekonomik müzakereleri dün neticelenmiş ve bir ticaret ve seyrisefain anlaşması ile eşya mübadelesi ve kliring hakkında diğer bir anlaşma imzalanmıştır.

Roma; 27. a.a. — (D. N. B.) :

Birkaç haftadanberi devam etmekte olan İtalyan - Alman ekonomik müzakereleri, dün nihayetlenmiş ve anlaşmalar, B. Giannini ile doktor Clodius arasında imzalanmıştır.

Zayi — Darülhilâfe mektebinden almış olduğum tasdiknamemi kaybettim. Yenisini alacağımdan eskisinin hükmü yoktur. 150 No. lu Mustafa oğlu Ahmet Okkalı 805

KAZALAR

Doktor aranıyor

Gönen Köy Enstitüsü Müdürlüğünden :

İsparta Gönen köy enstitüsü için baremde tekabül ettiği dereceye göre aslî maaşını alarak branşı dahilinde öğretmenlik yapmak, ayrıca 100 lira ücretle okul doktorluğunu ifa etmek üzere bir doktora ihtiyaç vardır. Şeraiti haiz olanların evrakı müsbite ve terçümeihalleriyle, herhangi bir vilâyette çalışıyorsa muvafakatnamesini alarak müdürlüğümüze evrakı müsbitesini göndermek suretiyle müracaat etmesi. 11060

Çıralı çam direk alınacak

Kızılcahamam P. T. T. Şefliğinden:

1 — İdare ihtiyacı için 9 metrelik 500, 8 metrelik 1615, 7 metrelik 1040, 6 metrelik 500 ki ceman 3655 çıralı çam telgraf direği kapalı zarfla eksiltmeye çıkarılmıştır. Direklerin 1455 adedi Gökdere ve Gökkaya ormanından, 1200 adedi Sarı koru ve Saçlık ormanından 1000 adedi Tepepınar ve Çöplüce ormanından kesilecek ve 50 adet Etimesgut 450 adet Sincan 120 Kayı köyü 140 Kızılcahamam 70 Avdan veya Gebeler 2510 Ankara telsiz irsal istasyonu 315 Çerkeşe teslim edilecektir. Tarife bedeli 460 kuruştur.

2 — Beheri 450 kuruştan muhammen bedeli 16447 lira 50 kuruş muvakkat teminat 1233,56 lira olup eksiltmesi 7 mart 1941 cuma günü saat 15 te Kızılcahamam P. T. T. Şefliği binasındaki satınalma komisyonunda yapılacaktır.

3 — İsteklilerin muvakkat teminat makbuz veya banka mektubu ile kanuni vesaiki muhtevi kapalı zarflarını o gün saat 14 e kadar mezkûr komisyona vereceklerdir. Postadaki gecikmeler kabul edilmez.

4 — Şartnameler Ankara P. T. T. Müdürlük kalemi ile Kızılcahamam P. T. T. Şefliğinden bedelsiz olarak verilecektir.

(1054) 11096

DEVLET ORMAN İŞLETMESİ

Satılık köknar tomruğu

Devlet Orman İşletmesi Bolu Revir Âmirliğinden :

1 — Bolu Hanyeri deposunda istifte mevcut 1690 adet muadili (776-878 M3. köknar tomruğu açık arttırma ile satılacaktır.

2 — Tomrukların ayrıca baş kesme payları mevcut ve kabukları soyulmuş olup hacim kabuksuz orta kutur üzerinden hesaplanmıştır.

3 — Tomruklara ait satış şartnamesi Ankara orman umum müdürlüğünde, İstanbul, Ankara, Bolu çevirge müdürlüklerinde görülebilir.

4 — Köknar tomruklarının muhammen bedeli 10 liradır.

5 — İsteklilerin %7,5 muvakkat pey akçesi ile 12-3-1941 çarşamba günü saat 15 te Bolu'daki revir âmirliğine müracaatları.

(1389-1101) 11163

Satılık çam ve köknar tomruğu

Devlet Orman İşletmesi Bolu Revir Âmirliğinden :

1 — Bolu Hanyeri deposunda istifte mevcut 4 adet muadili 1,272 M3. çam ve 1601 adet muadili 760-614 M3. köknar tomruğu açık arttırma ile satılacaktır.

2 — Tomrukların ayrıca baş kesme payları mevcut ve kabukları soyulmuş olup hacim kabuksuz orta kutur üzerinden hesaplanmıştır.

3 — Topruklara ait satış şartnamesi Ankara orman umum müdürlüğünden, İstanbul, Ankara Bolu çevirge müdürlüklerinde görülebilir.

4 — Çam tomruklarının muhammen bedeli 11 lira, köknar tomruklarının muhammen bedeli 10 liradır.

5 — İsteklilerin %7,5 muvakkat pek akçesiyle 11-3-1941 salı günü saat 15 te Boludaki revir âmirliğine müracaatları.

(1390-1102) 11164

Satılık çam ve köknar tomruğu

Devlet Orman İşletmesi Bolu Revir Âmirliğinden :

1 — Bolu Belkaraağaç deposunda istifte mevcut 65 adet muadili 21,660 M3. çam ve 2651 adet muadili 1044-412 M3. köknar tomruğu açık arttırma ile satılacaktır.

2 — Tomrukların ayrıca baş kesme payları mevcut ve kabukları soyulmuş olup hacim kabuksuz orta kutur üzerinden hesaplanmıştır.

3 — Tomruklara ait satış şartnamesi Ankara orman umum müdürlüğünde, İstanbul, Ankara, Bolu çevirge müdürlüklerinde görülebilir.

4 — Çam tomruklarının muhammen bedeli 11 lira ve köknar tomruklarının muhammen bedeli 9 liradır.

5 — İsteklilerin %7,5 muvakkat pek akçesiyle 10.3.1941 pazartesi günü saat 15 te Bolu'daki revir Âmirliğine müracaatları.

(1391-1103) 11165

VİLÂYETLER

Kereste yaptırılacak

Denizli Sıhat ve İçtimaî Muavenet Müdürlüğünden :

1— Denizli vilâyetinin Şamlı köyünde iskân edilmiş olan 77 haneye verilmesi karar altına alınan 759 metre mikâbı gayri mamûl çam ağacının Acıpayam kazası Hayriye ormanından verilecektir.

2— 759 metre mikâbı gayri mamûl çam ağacından 493 metre mikâbı kereste şartnamede yazılı eb'ada göre imâl edilecektir.

3— Kerestenin katiye, imaliye, nakliye ev sair ücreti olmak üzere mamûl kerestenin beher metre mikâbına 20 lira 62 kuruş hesabiyle 10165 lira 66 kuruş tahmini kıymet edilmiştir.

4— Kerestelar Şamlı çiftliğinde komisyonu mahsus tarafından teslim alınacaktır.

5— Kapalı zarf usulile eksiltmeye 10/2/941 tarihinden itibaren 21 gün müddetle konmuştur. Teklif mektupları 3/3/941 pazartesi günü saat 14 de kadar Denizli sıhat ve içtimaî muaveneț müdürlüğünde toplanack olan komisyona verilecektir. Teşkil edilen komisyon işbu teklif mektuplarını saat 15 de açacaktır. Muvakkat teminat mikdarı 762 lira 32 kuruştan ibarettir.

6— Şartname ve mukavele projelerini görmek isteyenler Denizli, Ankara, İzmir, İstanbul, sıhat direktörlüklerinde okuyabilecekleri ilân olunur. (1036/862) 10922

Kapalı zarf ilânı

Kocaeli Nafıa Müdürlüğünden:

İzmit - İstanbul hudut yolunun 14+880-23+681 kilometreleri arasındaki 53399 lira 36 kuruş keşif bedelli şose inşaatı 20 gün müddetle kapalı eksiltmeye konulmuştur.

Bu işe ait mukavele projesi ve sair fenni evrak Nafıa Müdürlüğünde görülebilir.

Muvakkat teminat 3920 liradır.

İsteklilerin ihale tarihinden 3 gün evel müracaatla Nafıa müdürlüğünden alacakları vesikaya istinaden bir fen memuru kullanacaklarına dair istida ile yeni sene ticaret odası kâğıdı ve 2490 sayılı kanunun tarifatı dairesinde yazacakları teklif mektubunu ihale günü olan 7-3-1941 cuma günü saat 16 ya kadar İzmit Nafıa Müdürlüğünde müteşekkil ihale komisyonuna verilmiş olmaları lâzımdır. 10966

Tornacı ve elektrikçi aranıyor

Eskişehir Tayyare Fabrikası Genel Direktörlüğünden:

1 — Fabrikaya birinci sınıf tornacı ve elektrikçi alınacaktır.

2 — Tornacıların iyi resim bilmeleri ve ameli imtihanda aranılan ehliyet ve liyakati ispat etmeleri şarttır.

3 — Elektrikçilerden sanat okulu mezunu olanlar ve sınai müesseselerde çalışmış bulunanlar tercih edilecektir.

4 — İmtihan Eskişehir tayyare fabrikasında yapılacak ve muvaffak olanlara (4) liraya kadar yevmiye verilecektir.

5 — Taliplerin nüfuz hüviyet cüzdanı askerlik terhis vesikası, mahallî emniyet müdürlüğünden tasdikli hüsnühal kâğıdı ve bonservisleriyle; fabrika zat işleri servisine bizzat müracaatları. (1069) 11099

Tamirat yaptırılacak

Tokat Nafıa Müdürlüğünden :

Tokat Merkez hükümet konağının 9982 lira 24 kuruş bedeli keşifli tamiratının 6-2-1941 tarihinden itibaren on beş gün müddetle açık eksiltmeye konulmuş ise de talip bulunmadığından ihalenin 3-3-1941 tarihinde yapılmak üzere on gün müddetle uzatılmıştır.

(1154) 11176

Tamirat yaptırılacak

Tokat Nafıa Müdürlüğünden :

Niksar hükümet konağının 3696 lira 72 kuruş bedeli keşifli tamiratın 6-2-1941 tarihinden itibaren on beş gün müddetle açık eksiltmeye konulmuş ise de talip bulunmadığından ihalenin 3-3-1941 tarihinde yapılmak üzere on gün müddetle uzatılmıştır.

(1155) 11177

DEVLET DEMİRYOLLARI

Makas takımı alınacak

D. D. Yolları Satınalma Komisyonundan:

Muhammen bedeli 679.500 (altı yüz yetmiş dokuz bin beş yüz) lira olan 150 adet demiryol makas takımı 10-4-1941 perşembe günü saat 15,30 da kapalı zarf usulü ile Ankara'da idare binasında satın alınacaktır.

Bu işe girme kistiyenlerin 30930 (otuz bin dokuz yüz otuz) liralık muvakkat teminat ile kanunun tayin ettiği vesikaları ve tekliflerini aynı gün saat 14,30 a kadar komisyon reisliğine vermeleri lâzımdır.

Şartnameler 200 kuruşa Ankara ve Haydarpaşa veznelerinde satılmaktadır. (959) 11014

Kalay alınacak

Devlet Demiryolları Sa. Al. Ko. dan :

Muhammen bedeli 55500 (elli beş bin beş yüz) lira olan 15 ton kalay 8-4-1941 salı günü saat 15,30 da kapalı zarf usulü ile Ankara'da idare binasında satın alınacaktır.

Bu işe girmek istiyenlerin 4025 (dört bin yirmi beş) liralık muvakkat teminat ile kanunun tayin ettiği vesikaları ve tekliflerini aynı gün saat 14.30 a kadar komisyon reisliğine vermeleri lâzımdır.

Şartnameler (278) kuruşa Ankara ve Haydarpaşa veznelerinde satılmaktadır. (986) 11042

Rezidu yağı alınacak

Devlet Demiryolları Sa. Al. Ko. dan :

Muhammen bedeli 400.000 lira olan 2000 ton rezidü yağı 8-4-1941 salı günü saat 15 de kapalı zarf usulü ile Ankara'da idare binasında satın alınacaktır.

Bu işe girmek istiyenlerin 19.750 (on dokuz bin yedi yüz elli) liralık muvakkat teminat ile kanunun tayin ettiği vesikaları ve tekliflerini aynı gün saat 14 e kadar komisyon reisliğine vermeleri lâzımdır.

Şartnameler 200 er kuruşa Ankara ve Haydarpaşa veznelerinde satılmaktadır. (98) 11043

Travers alınacak

Devlet Demiryolları Sa. Al. Ko. dan:

Muhammen bedeli 135,798,95 (yüz otuz beş bin yedi yüz doksan sekiz lira doksan beş kuruş) lira olan 40537 adet cari hat kayın traversi 10-3-1941 pazartesi günü saat 15,30 da kapalı zarf usulü ile Ankara'da idare binasında satın alınacaktır.

Bu işe girmek istiyenlerin 8039,95 (sekiz bin otuz dokuz lira doksan beş kuruş) liralık muvakkat teminat ile kanunun tayin ettiği vesikaları ve tekliflerini aynı gün saat 14,30 a kadar komisyon reisliğine vermeleri lâzımdır.

Şartnameler parasız olarak Ankara'da malzeme dairesinden, Haydarpaşa'da teselüm ve sevk şefliğinden dağıtılacaktır. (999) 11044

TÜRKİYE CÜMHURİYETİ

ZİRAAT BANKASI

KURULUŞ TARİHİ : 1888

Sermayesi : 100.000.000 Türk Lirası

Şube ve ajans adedi : 265

Ziraî ve ticarî her nevi banka muameleleri

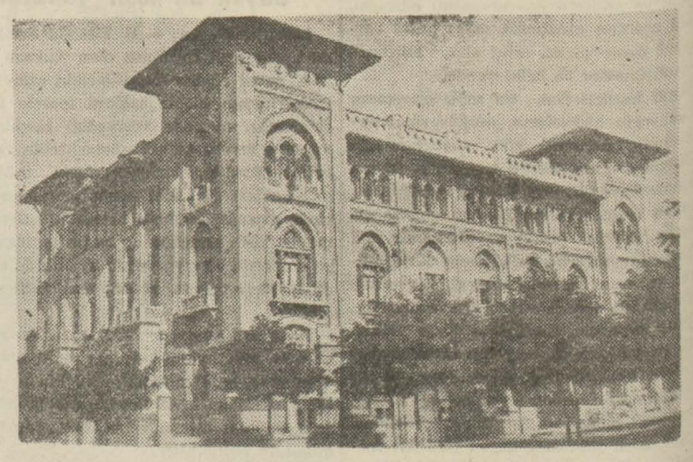

Para biriktirenlere 28.800 lira ikramiye veriyor

Ziraat Bankasında Kumbaralı ve ihbarsız Tasarruf hesaplarında en az 50 lirası bulunanlara senede 4 defa çekilecek kur'a ile aşağıdaki plâna göre ikramiye dağıtılacaktır:

4	Adet	1000	Liralık	4000	Lira
4	Adet	500	Liralık	2000	Lira
4	Adet	250	Liralık	1000	Lira
40	Adet	100	Liralık	4000	Lira
100	Adet	50	Liralık	5000	Lira
120	Adet	40	Liralık	4800	Lira
160	Adet	20	Liralık	3200	Lira

Kur'alar senede 4 defa, 1 Eylül, 1 Birincikânun, 1 Mart ve 1 Haziran tarihinde çekilecektir.

DİKKAT : Hesaplarındaki paralar bir sene içinde 50 liradan aşağı düşmiyenlere ikramiye çıktığı takdirde % 20 fazlasiyle verilecektir.

510,000 cilt tutkallı makbuz yaptırılacak

Türk Hava Kurumu Genel Merkez Başkanlığından :

1 — Genel merkez ihtiyacı için nümune ve şartnamesine göre ve kapalı zarf usuliyle 510.000 cilt tutkallı makbuz yaptırılacaktır.

2 — Muhammen bedeli 17.850, muvakkat teminatı 1339 liradır.

3 — İhalesi 3 mart 1941 tarihine rastlıyan pazartesi günü saat 15 te Türk Hava Kurumu Genel merkez binasında müteşekkil satın alma komisyonunda yapılacaktır.

4 — İsteklilerin, kanunun 2 ve 3 maddelerinde yazılı vesika ve teminatlarını havi kapalı ve mühürlü zarflarını ihale saatinden bir saat eveline kadar komisyona vermeleri. 617

Umumî Heyet Toplantısı

Aksaray Azmi Millî T. A. Ş. İdare Meclisinden :

Umumî heyetimiz yıllık âdi toplantısını 29 mart 1941 cumartesi günü, saat 10,30 da Ankara'da Türkiye Cümhuriyeti Ziraat Bankası binasında yapacağından sayın hissedarlarımızdan zamanında toplantıya gelmelerini rica ederiz.

İçtima ruznamesi:

1 — İdare meclisi ve murakip raporlarının okunması,

2 — Bilânço ve kâr ve zarar hesaplarının ve temettüün tevzii hakkındaki tekliflerin tasdiki,

3 — Kıdemleri itibariyle değişmesi gereken idare meclisi âzası yerine yenilerinin seçilmesi,

4 — 1941 senesi için murakip ve yedek murakip seçilmesi.

DİKKAT:

Esas mukavelenamemizin 26 ıncı maddesi mucibince umumî heyetimizin toplantısına iştirâk edebilmek için hissedarların malik oldukları hisse senetlerini bulundukları şehrin Ziraat Bankalarına yatırarak birer makbuz almaları ve bu makbuzu toplantı günü ibraz eylemeleri icap eylediğini sayın hissedarlarımıza hatırlatırız. 804

Florya plâj ve gazinosu müştemilâtı ile kiraya veriliyor

İstanbul Belediyesinden :

Teslim tarihinden itibaren 944 senesi martın 15 inci gününe kadar devam edecek müddet için kira bedeli muhammeni 69.000 lira olan Florya plâjları gazino ve müştemilâtı kiraya verilmek üzere kapalı zarf usuliyle artırmıya konulmuştur.

İlk teminat miktarı 4.700 liradır.

Şartname 173 kuruş mukabilinde belediye emlâk müdürlüğünden verilecektir.

İhale 12 mart 941 çarşamba günü saat 15 te daimî encümende yapılacaktır.

Taliplerin ilk teminat makbuz veya mektupları ve imzalı şartnameleri ile 2490 numaralı kanuna göre hazırlıyacakları teklif mektuplarını ihale günü saat 14 de kadar daimî encümene vermesi lâzımdır. (1401/1078) 11089

Umumî Heyet toplantısı

Konya Ahali Bankası Türk Anonim Şirketinden :

Bankamızın 1940 hesap yılı ortaklar umumî heyeti alelâde toplantısı, 1941: martının 31 ci pazartesi günü saat 9 da yapılacağından toplantıda bulunabilmek için şirket nizamnamei dahilisi hükümlerine göre on gün eveline kadar hamil oldukları hisse senetlerini bankaya vererek duhuliye almaları ve o gün ve saatte bulunmaları ilân olunur.

RUZNAMEİ MÜZAKERAT :

1 — Heyeti idare lâyihası ile mürakip raporunun okunması,

2 — 1940 yılı bilânço ve kâr, zarar hesaplarının tetkik ve tasdiki ile heyeti idare ve müdiranın ibrası,

3 — Temettü hakkında idare heyetinin teklifi,

4 — Müddetleri hitam bulan üç âzanın yerlerine yeniden âza intihabı, 802

5 — 1941 yılı için yeniden mürakip tayin ve ücretlerinin belli edilmesi.

ANKARA LV. AMİRLİĞİNE GELEN İLANLAR :

Sığıreti alınacak

Kırklareli Sa. Al. Ko. Rs. den :

1 — Tahminen beher kilosu 40 kuruştan 80 ton sığır eti kapalı zarf usulü ile eksiltmeye konulmuştur. Muhammen bedeli 20000 lira olup muvakkat teminatı 1500 liradır.

2 — İhalesi 3 - mart - 941 pazartesi günü saat 15 dedir. İsteklilerin mezkûr gün ve saatten bir saat eveline kadar teklif mektuplarını havi zarflarını Ko. na vermeleri.

3 — Postadaki gecikmeler kazul edilmez. (814) 10838

Sığıreti alınacak

Kırklareli Sa. Al. Ko. Rs. den :

1 — Tahminen beher kilosu 40 kuruştan 250 ton sığır eti kapalı zarf usulü ile eksiltmeye konulmuştur.

Muhammen bedeli 100 lira olup muvakkat teminatı 6250 liradır. Şartnamesi Ko. dan 5 lira mukabilinde verilir.

2 — İhalesi 3 - şubat - 941 pazartesi günü saat 17 dedir.

İsteklilerin mezkûr gün ve saatten bir saat eveline kadar teklif mektuplarını havi zarflarını Ko. na vermeleri.

Postadaki gecikmeler kabul edilmez. (815) 10839

Sığıreti alınacak

Kırklareli Sa. Al. Ko. Rs. den :

1 — Tahminen beher kilosu 40 kuruştan 200 ton sığır eti kapalı zarf usulü ile eksiltmeye konulmuştur.

Muhammen bedeli 80000 liradır. Kati teminatı 5250 liradır. Şartnamesi Ko. dan alınır.

2 — İhalesi 3-mart-941 pazartesi günü saat 16 dadır. İsteklilerin mezkûr gün ve saatten bir saat eveline kadar teklif mektuplarını ve kapalı zarflarını Ko. na vermeleri.

Postadaki gecikmeler kabul edilmez. (817) 10841

Un alınacak

Niğde Sa. Al. Ko. Rs. den:

Cinsi: un, kilosu 600 ton, M. bedeli 167310 lira, ilk teminatı 8048 lira, günü 8.3.941, saati 15, ihalenin şekli: kapalı zarf, ihalenin yeri: Niğde Sa. Al. Ko. Rs.

1 — İstekliler şartnameyi her gün Niğde Sa. Al. Ko. da görebilir.

2 — Taliplerin ihale gün ve saatinden bir saat evel teklif mektupları ve teminatlariyle birlikte Ko. da bulunmaları. (846) 10879

Sabun alınacak

Niğde Sa. Al. Ko. Rs. den:

Cinsi: sabun, kilosu 15 ton, M. bedeli 82250 lira, ilk teminatı 619 lira, ihale günü 5.3.941, saati 16, ihale şekli kapalı zarf, ihale yeri Niğde Sa. Al. Ko. Rs.

1 — İstekliler şartnameyi her gün Ko. da okuyabilirler.

2 — Taliplerin ihale gün ve saatinden b. saat evel ilk teminatlariyle teklif mektuplarını Ko. na vermeleri. (847) 10880

Odun alınacak

Çorum Sa. Al. Ko. Rs. den:

1 — Münakasaya konulmuş olan aşağıda cins ve miktar ve sair hususatı yazılı yakacak maddelerine istekli çıkmadığından ikinci defa olarak kapalı zarf usuliyle eksiltmeye konulmuştur.

2 — Şartnamesi Çorum orduevinde her mesai gününde Sa. Al. Ko. da bulunmaları. (848)

Cinsi: odun, kilo: 400000, muhammen bedeli: 6000, muvakkat teminatı: 450, ihale günü: 14. 3. 941, saati 11.

10881

İnşaat yaptırılacak

Çorlu Sa. Al. Ko. Rs. den :

1 — Keşif bedeli 364195 lira 42 kuruş olan müteahhit nam ve hesabına Çorlu'da iki fırın kapalı zarf usulü ile eksiltmeye konulmuştur. Eksiltme 3-3-941 pazartesi günü saat 15 de olup ilk teminatı 18318 liradır. Keşif ve plân 18 lira 20 kuruş mukabilinde Ko. dan alınır. Taliplerin muayyen saatten bir saat evel kanuni vesaikle ve teklif mektupları ile Ko. na müracaatları. (927) 10933

Kereste alınacak

Beykoz Sa. Al. Ko. Rs. den :

1 — 131 metre 425 desimetre mikâbı kereste Beykoz Sa. Al. Ko. da 3-3-941 pazartesi günü saat 14 de münakasaya konulmuştur.

2 — Tekarrür eden fiyat üzerinden % 15 teminat alınacaktır.

3 — Evsaf ve şerait her gün Ko. da görülebilir. (954) 10979

Sığıreti alınacak

Hadımköy Sa. Al. Ko. Rs. den:

Tahminen beher kilosu 35 kuruştan 250000 kilo sığır eti kapalı zarf usuliyle satın alınacaktır.

Muhammen bedeli 87500 lira, muvakkat teminatı 6563 liradır.

Şartnamesi Ko. dan verilmektedir. İhalesi 10. 3. 941 günü saat 15 te Hadımköy Sa. Al. Ko. da yapılacaktır. İsteklilerin mezkûr gün ve saat 14 te teklif mektuplarını Ko. na vermeleri. (985) 11004

Kayış yular başlığı alınacak

Isparta Sa. Al. Ko. Rs. den:

Cinsi kayış yular başlığı, miktarı 4550 adet, fiyatı 400 K. tutarı 18200 lira, teminatı 1365 lira, ihale günü 11.3.941 saat 11, şekli kapalı.

1 — Yukarıda cins, miktar, muhammen fiyatı, tutarı, muvakkat teminatı, ihale günü, saati ve şekli yazılı bir kalem ve 4550 adet kayış yular başlığı kapalı zarf-la eksiltmeye konulmuştur.

2 — Eksiltmesi Isparta Sa. Al. Ko. da yapılacaktır.

3 — Kayış yular başlığına ait şartname ve evsaf ve nümunesi Ko. da mevcut olup istekliler tarafından her zaman görülebilir.

4 — Talip olanlar teklif mektuplarını ihtiva eden bir saat evel kanunun 32 ve 33 üncü maddesine uygun olarak Ko. na müracaatları. (1038) 11058

Buğday kırdırılacak

Konya Satın Alma Ko. Başkanlığından:

1 — Tahminen beher kilo buğday kırmasının 5 kuruş 50 santimden 800 ton buğday kırma işi pazarlık usuliyle eksiltmeye konulmuştur. Şeraiti komisyondan verilecektir.

2 — Pazarlığı 5 mart 941 saat 15 te Konya'da komisyonda yapılacaktır.

3 — Pazarlığından sonra takarrür edilecek fiyat üzerinden yüzde 15 kati teminat alınacaktır. (1112) 11122

Bakır yemek takımı alınacak

Hükümet Satın Al. Ko. Rs. den :

1 — 2600 adet bakır bakraç 2050 adet bakır karavana, 100 adet bakır kevgir 100 adet bakır kepçe, 100 adet büyük süzgeç, 200 adet bakır saplı tas, 100 adet bakır yağ tavası pazarlıkla satın alınacaktır.

2 — Pazarlığı 28-2-941 günü saat 15 de Ko. da yapılacaktır.

3 — Tahmin tutarı 39500 liradır. Şartnamesi Ko. da görülür. Tekarrür edecek fiyat üzerinden % 15 teminatı katiye alınacaktır.

4 — İsteklilerin kanuni vesika ve teminatlariyle birlikte mezkûr Ko. na müracaatları. (1146) 11159

Bakır kazan ve saire alınacak

Hükümet Sa. Al. Ko. Rs. den :

1 — 100 adet küçük bakır kazan, 20 adet büyük bakır kazan, 450 adet bakır karavana, pazarlıkla satın alınacaktır. Kazanların yanlarına ait bakırlarla karavanaların bakırları Ko. dan verilecektir.

2 — Pazarlığı 28-2-941 günü saat 15 dedir. Hükümet satın alma Ko. da yapılacaktır. Taliplerin mezkûr komisyona müracaatları.

3 — Tahmin edilen bedeli 5565 liradır Tekarrür edecek fiyat üzerinden teminatı katiye alınacaktır. Taliplerin mezkûr Ko. na müracaatları. (1147) 11160

Muşamba alınacak

Tophane Sa. Al. Ko.dan :

1 — Beherine 18 lira tahmin edilen 2000 adet muşamma pazarlıkla satın alınacaktır. Pazarlığı 4-3-1941 salı günü saat 14.30 da İstanbul Tophane Sa. Al. Ko.da yapılacaktır. İlk teminatı 2700 liradır. Nümunesi Ko. da görülür. İsteklilerin belli gün ve saatte Ko.na müracaatları. Hariç (1138) 11173

Sadeyağı alınacak

İstanbul Tophane Sa. Al. Ko.dan :

1 — Beher kilosuna 150 kuruş tahmin edilen 85 ton sade yağı alınacaktır. Pazarlıkla eksiltmesi 3.3.1941 pazartesi günü saat 14 de Tophane satın alma ko.da yapılacaktır. İlk teminatı 3875 liradır. Şartnamesi ko.da görülür.

2 — İsteklilerin belli gün ve saatte Ko.na müracaatları. (1139) 11174

Büyük çul alınacak

Konya Sa. Al. Komisyonundan :

1 — İki bin adet ağır hayvanlara mahsus büyük çul pazarlıkla satın alınacaktır.

2 — Şeraiti komisyonumuzdan verilmektedir.

3 — Pazarlığı 4 - mart - 1941 günü saat 15 te komisyonumuzun bulunduğu mahalde yapılacaktır.

4 — Pazarlığından sonra takarrür edecek fiyat üzerinden % de 15 kati teminat alınacaktır. (1159) 11180

Sığır eti alınacak

Ardahan Sa. Al. Ko. Rs.:

1 — 200.000 kilo sığıreti kapalı zarfla eksiltmeye konulmuştur. 18 kuruştan talip çıkmamıştır. Tahmin bedeli 46000 lira ilk teminatı 3450 liradır. Eksiltmesi 10 mart 941 pazartesi günü saat 16 da Ardahan Sa. Al. Ko. da yapılacaktır. Evsaf ve şartnamesi komisyonlarda görülür.

Teklif mektupları eksiltme saatinden bir saat evel komisyon başkanlığında bulundurulmuş olacaktır. (1016) 11035

A. LEVAZIM AMİRLİĞİ

Nohut alınacak

Ankara Levazım Amirliği Satın Alma Ko. dan:

1 — Beher kilosuna 17 kuruş fiyat tahmin edilen 45 ton çuvallı nohut pazarlıkla satın alınacaktır.

2 — On beşer tondan aşağı olmamak üzere ayrı ayrı bâyilerden alınabilir.

3 — Pazarlığı 4 mart 941 salı günü saat 16 da Ankara Lv. A. Sa. Al. Ko. da yapılacaktır.

4 — 45 tonun kati teminatı 1148 lira 15 tonun ise 383 liradır.

5 — İsteklilerin kati teminatlariyle birlikte aynı gün ve saatte Ko. na müracaatları. (1061) 11075

Kırmızı mercimek alınacak

Ankara Levazım Amirliği Sa. Al. Ko. dan:

1 — Beher kilosuna 21 kuruş elli santim fiyat tahmin edilen 80 ton çuvallı kırmızı mercimek pazarlıkla satın alınacaktır.

2 — Pazarlığı 4 - mart - 941 salı günü saat 11 de Ankara levazım amirliği satın alma Ko. yapılacaktır. 8 - 80 tonun kati teminatı 968 liradır.

4 — İsteklilerin aynı gün ve saatte kati teminatlariyle birlikte komisyona müracaatları. (1062) 11076

Zayi makbuz

Ankara Lv. A. Sa. Al. Ko. dan :

1 — Kimya taburu levazımınca yazılan 562 kilo 500 gram ekmeği ihtiva eden 6-2-941 T. ve 14-557 132457 sayılı ayniyat tesellüm makbuzu zayi edilmiştir. İlân olunur. (1152) 11162

P., T. ve Telefon Umum Md.

Zayi plâklar

Ankara P. T. T. Müdürlüğünden :

Telgraf tevziatında kullanılmakta iken demirbaşımızdan çıkarılan 595, 594, 695, 696, 697, 813, 839, 1736, 1737, 1738, 1715, 2716 No.lu bisiklet plâkalariyle 20 ve 464 No.lu motosiklet plâkaları kaybolmuştur.

Yeni alınan bisikletimiz için yeniden plâka alınacağından kaybettiğimiz plâkaların hükmü olmadığı ilân olunur. (1158) 11179

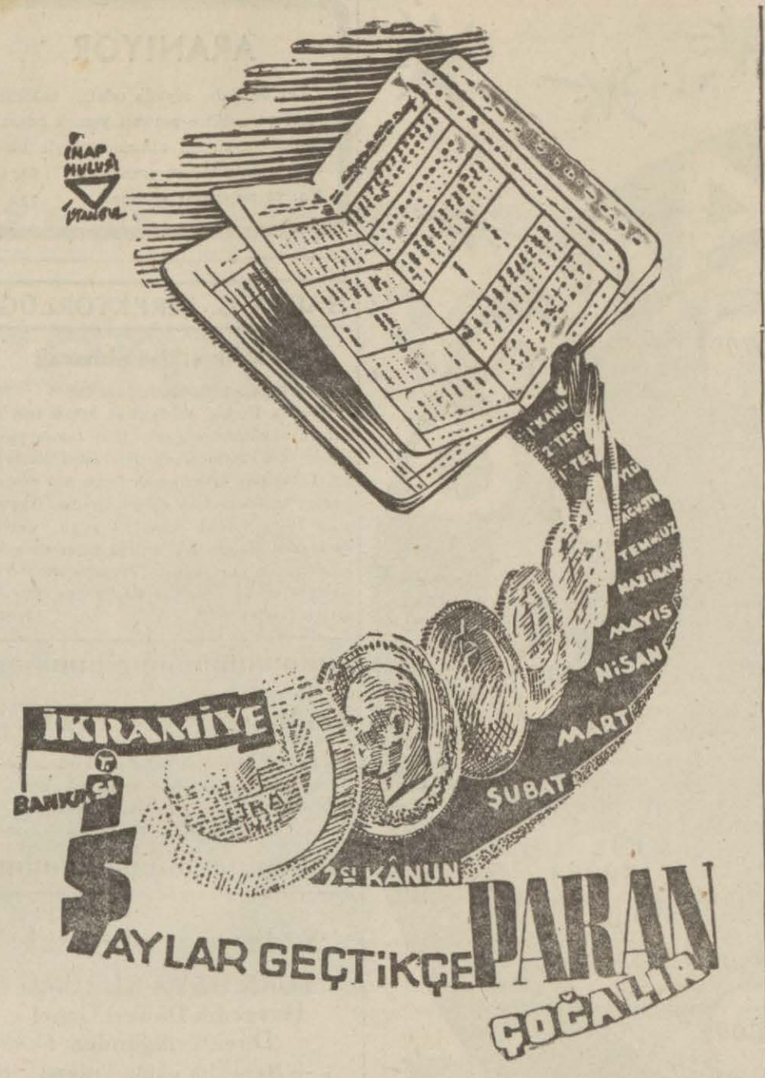

T. İş Bankası
1941 Küçük Tasarruf Hesapları İKRAMİYE PLÂNI

1941 İKRAMİYELERİ

1 adet	2000 Liralık	= 2000.—	Lira
3 „	1000 „	= 3000.—	„
2 „	750 „	= 1500.—	„
4 „	500 „	= 2000.—	„
8 „	250 „	= 2000.—	„
35 „	100 „	= 3500.—	„
80 „	50 „	= 4000.—	„
300 „	20 „	= 6000.—	„

Keşideler : 4 Şubat, 2 Mayıs, 1 Ağustos, 3 İkinciteşrin tarihlerinde yapılır.

Muhtelif yiyecek alınacak

Çorum Sa. Al. Ko. Rs. den:

1 — Aşağıda cins ve miktar, muhammen bedel ilk teminatiyle ihale gün ve saatleri yazılı üç kalem yiyecek kapalı olarak ikinci defa eksiltmeye konulmuştur.

2 — Eksiltmesini belli edilen günde Çorum Sa. Al. Ko. da yapılacaktır.

3 — Şartnameler her mesai gününde komisyonda görülebilir.

4 — İsteklilerin vaktinden bir saat evel kanunun tarifatı dairesinde zarflarını komisyona teslim etmeleri. (1056) 11056

Cinsi	Kilo	M. bedel Lira	M. teminatı Lira	İhale gün	Saat
Kuru ot	100000	5000	375	17. 3. 941	10
Bulgur	75000	12750	956	17. 3. 941	11
K. fasulye	30000	5000	450	17. 3. 941	15

Gazojen motör ve kazanı satın alınacak

Az kullanılmış 150 ilâ 200 beygir kuvetinde ve Koza şifi yakacak kabiliyette bir adet Gazojen motöre ihtiyacımız vardır. Elinde satılık ve bu evsafta makinası olanların Ceyhan'da İsmail Zaloğlu'na mektupla bildirmelerini rica ederim. 742

ENKAZ SATIŞI

Ankara Defterdarlığından:

Cinsi	Ada	Parsel	No. Kapı	M. bedeli Lr.	Kr.	M. teminat Lr.	Kr.
Ev enkazı	1180	7	00	630	00	27	25
E.. enkazı	1239	10	30	520	00	39	00
Apartıman E.	1227	21	00	5000	00	375	00
Apartıman E.	1180	07	00	4000	00	300	00
Ev enkazı	1230	1	02	700	00	52	50

1 — Rasattepede Anıt-kabir isitmlâk sahasında kâin yukarıda ada, parsel numaralariyle muhammen bedelleri yazılı binaların çatı ve keremitleri kapı, pencere, tuğla taş ve sair malzemesi müteahhide ait olmak üzere hedmi ve yerinin şartnamesi mucibince bina yerlerine tesviyesi işinin ayrı ayrı ihaleleri yapılmak üzere açık arttırmıya konulmuştur.

2 — İhale 6. 3. 941 tarihine müsadif perşembe günü saat 14 te defterdarlıkta toplanacak komisyonda yapılacaktır.

3 — İstekliler ihaleye girebilmek için yukarıda hizalarında yazılı muvakkat teminat akçesi veya banka mektubu ile vilâyet nafıa müdürlüğünden ehliyet vesikası alacaklardır.

4 — İhale bedeli nakden ve peşinen tesviye olunacaktır.

5 — İstekliler bu işe ait keşif evrakını fenni şartnameyi görmek ve izahat almak üzer defterdarlık milli emlâk ve vilâyet nafıa müdürlüğüne müracaatları. (912) 10927

Ambar inşaatı

Toprak Mahsulleri Ofisinden :

1. — Dinar istasyonunda yapılacak anbar ve idare binası ile sair işler götürü olarak kapalı zarf usuliyle eksiltmeye konulmuştur. Keşif bedeli 68,377.— (Altmış sekiz bin üç yüz yetmiş yedi) liradır.

2. — Eksiltme 3/3/1941 tarihinde saat 15 te Ankara'da Ofis binasında yapılacaktır. Eksiltme şartnameleri 5 lira mukabilinde Ofis Umum Müdürlüğünden alınabilir.

3. — Muvakkat teminat miktarı (4668.85) dört bin altı yüz altmış sekiz seksen beş liradır.

4. — İstekliler teklif evrakı meyanında eksiltmeye girebilmek için ihale tarihinden niayet bir gün evel Ofisten alacakları ehliyet vesikasını koyacaklardır.

5. — Bu anbara muktazi yalnız 6 ve 8 m/m kutrunda olmak üzere 4 ton betonarme demiri, İstanbul'da Beşiktaş'taki depomuzdan bedeli mukabilinde müteahhide verilecektir. (1001) 11045

MİLLİ MÜDAFAA VEKÂLETİ

Kundura alınacak

M. M. Vekâleti Satınalma Ko. dan

Beher çiftine tahmin edilen fiyatı (6) altı lira olan (40.000) kırk bin çift kundura kapalı zarfla münakasaya konmuştur. İhalesi 3/3/941 pazartesi günü saat 11 dedir. İlk teminatı (13.250) liradır. Şartnamesi 12 lira mukabilinde M. M. V. Satınalma komisyonundan alınabilir. Taliplerin ihale gün ve saatından en az bir saat eveline kadar teklif mektuplarını komisyona vermeleri. (877) 10902

Pirine yağı alınacak

M. M. Vekâleti Sa. Al. Ko. dan :

Beher kilosuna tahmin edilen fiyatı 40 kuruş olan 6000 kilo pirine yağı 5-mart-941 çarşamba günü saat 11 de Ankara'da M. M. V. satın alma Ko. da kapalı zarf usuliyle ihale edileceğinden isteklilerin 450 liralık ilk teminatları ile birlikte teklif mektuplarını eksiltme saatinden behemahal bir saat eveline kadar mezkûr Ko. başkanlığına vermeleri. (899) 10944

Yangın tesisatı yaptırılacak

M. M. Vek. Sa. Al. Ko. dan :

Keşif bedeli 1804 lira olan yangın tesisatı pazarlıkla yaptırılacaktır. Pazarlığı: 10 - 3 - 941 pazartesi günü saat 11 dedir. Kati teminatı: 250 lira 60 kuruş olup keşfi 10 kuruşa komisyondan alınır. Taliplerin muayyen vakitte M. M. V. Sa. Al. Ko. da bulunmaları. (1021) 11050

Koyun alınacak

M. M. Vekâleti Satınalma Ko. dan :

1— Canlı olarak yirmi ile otuzbeş bin baş koyun 3. Mart. 941. pazartesi günü saat 15 de Ankara'da M. M. V. Satınalma ko da pazarlıkla ihale edilecektir.

2— Koyunların hepsi bir talibe ihale edilebileceği gibi beşer bin ve daha yukarı partiler halinde ayrı ayrı taliplere de ihale edilebilecektir.

3— Alınacak koyunlar 40 ile 45 kilo ağırlığında olacağından canlı beher kilosuna 27 yirmiyedi kuruş fiyat tahmin edilmiştir.

4— Bu pazarlığa girmek istiyenlerden hepsini verecekler 41250 liralık ve diğerleri verecekleri mikdar ve teklif edecekleri bedel üzerinden kati teminatları ile birlikte pazarlık gün ve saatında mezkûr Ko. da bulunmaları.

5— Şartnamesi 21 lira 27 kuruş bedelle Ankara'da M. M. V. Satınalma Ko. dan temin edilir. (1023) 11062

Eğer takımı alınacak

M. M. V. Satınalma Ko. dan:

1 — 1500 adet ahşap iskeletli ve 1368 adet çelik iskeletli erat eğer takımları ayrı ayrı müteahhit nam ve hesabına pazarlıkla satın alınacaktır.

2 — Ahşap iskeletli eğer takımlarının beherine 91 lira 30 kuruş, çelik iskeletli eğer takımlarının beherine 105 lira 99 kuruş fiyat tahmin edilmiştir.

3 — Ahşap iskelet için teminat: 8097,5 lira ve çelik iskeletli eğer takımı için teminat: 8500 lira olup şartnameler 750 şer kuruşa komisyondan alınır.

4 — Ahşap iskeletli eğer takımının pazarlığı: 20-3-941 perşembe günü saat 10 da ve çelik iskeletli eğer takımının pazarlığı: aynı gün saat 10,30 dadır.

5 — Pazarlığa gireceklerin kanuni teminat ve 2490 sayılı kanunun 2 maddelerindeki belgelerle birlikte muayyen gün ve saatte M.M.V. satın Al. Ko. da bulunmaları. (1047) 11095

Kazma sapı alınacak

M. M. Vekâleti Satın Alma Ko.dan :

Beherine tahmin edilen fiyatı: 10 kuruş olan 5000 adet kazma sapı müteahhit nam ve hesabına pazarlıkla satın alınacaktır. Pazarlığı: 20-3-1941 perşembe günü saat 14 tedir. Kati teminatı: 65 lira olup şartnamesi komisyonda görülür. Taliplerin muayyen vakitte M.M.V. Sa. Al. Ko.da bulunmaları. (1044) 11167

Kazma ve kürek sapı alınacak

M. M. Vekâleti Satın Alma Ko.dan :

60.000 kürek sapı ve 30.000 kazma sapı pazarlıkla satın alınacaktır. Kürek saplarının beherine 13 kuruş kazma saplarının beherine de 20 kuruş fiyat tahmin edilmiştir. Pazarlığı: 6-3-1941 perşembe günü saat 11 dedir. Kati teminatı 2070 lira olup şartnamesi komisyonda görülür. Taliplerin muayyen vakitte M.M.V. Sa. Al. Ko.da bulunmaları. (1098) 11168

Hâki şayak alınacak

M. M. Vekâleti Sa. Al. Ko.dan :

Beher metresine tahmin edilen fiyatı (450) dört yüz elli kuruş olan (3.000) üç bin metre hâki şayak pazarlıkla münakasaya konmuştur. İhalesi 3-3-1941 pazartesi günü saat 10.30 dadır. Kati teminatı (2.025) liradır.

Şartnamesi M.M.V. satın alma komisyonunda görülür.

İsteklilerin kanunun emrettiği belgelerle ihale saatında komisyona gelmeleri. (1099) 11169

Ankara İkinci Sulh Hukuk Hâkimliğinden:

Ankara'da Gençağa apartımanında 5 No. da kardeşi Hüsnü nezdinde Giritli Şevki'ye;

Ankara defterdarlığı vekili avukat Turgut Genya tarafından aleyhinize açılan 21 lira 70 kuruşluk alacak davasının yapılmakta olan duruşması sırasında ikametgâhınızın meçhuliyetine mebni dâvetiye ve dava arzuhali ilânen tebliğ edildiği halde mahkemeye gelmediğinizden hakkınızda gıyap kararı verilmiş duruşma 17. 3. 941 saat 9 a talik edilmiştir.

Mezkûr tarihte mahkemeye gelmeniz veya bir vekil göndermediğiniz takdirde bir daha mahkemeye kabul olunmıyacağınız ve gıyaben duruşmıya devam olunacağı lüzumu gıyap kararı yerine kaim olmak üzere ilânen tebliğ olunur. 801

M. M. V. Hava Müsteşarlığı

Yüz havlusu alınacak

M. M. V. Hava Sa. Al. Ko. dan :

1 — 2500 adet yüz havlusu pazarlıkla satın alınacaktır. Muhammen bedeli 1425 lira olup kati teminat miktarı 214 liradır. Pazarlığı 1-3-941 cumartesi saat 10 da Ankara hava satın alma komisyonunda yapılacaktır. İsteklilerin muayyen gün ve saatte kati teminatlariyle birlikte komisyonda bulunmaları. (1126) 11133

Mendil alınacak

M. M. V. Hava Sa. Al. Ko. dan :

1 — 20.000 adet mendil pazarlıkla satın alınacaktır. Muhammen bedeli 3400 lira olup kati teminat miktarı 510 liradır. Pazarlığı 3-3-941 pazartesi günü saat 11 de Ankara Hv. satın alma komisyonunda yapılacaktır. İsteklilerin muayyen gün ve saatte kati teminatlariyle birlikte komisyonda bulunmaları. (1128) 11135

Çamaşırlık bez alınacak

M. M. V. Hava Sa. Al. Ko. dan :

1 — 50.000 metre çamaşırlık bez pazarlıkla satın alınacaktır. Muhammen bedeli 14500 lira olup kati teminat miktarı 2175 liradır. Pazarlığı 3-3-941 pazartesi günü saat 10 da Ankara hava satın alma komisyonunda yapılacaktır. İsteklilerin muayyen gün ve saatte kati teminatlariyle birlikte komisyonda bulunmlaarı. (1129) 11136

Pamuk alınacak

M. M. V. Hava Sa. Al. Ko. dan :

1 — 4000 kilo pamuk pazarlıkla satın alınacaktır. Muhammen bedeli 2600 lira olup kati teminat miktarı 390 liradır. Pazarlığı 3-3-941 pazartesi günü saat 10,30 da hava satın alma komisyonunda yapılacaktır. İsteklilerin muayyen gün ve saatte kati teminatlariyle birlikte Ankara hava satın alma komisyonunda bulunmaları. (1130) 11137

Er fotini alınacak

M. M. V. Hava Satın Alma Ko.dan :

1 — 4000 çift er fotini pazarlıkla satın alınacaktır. Muhammen bedeli 32000 lira olup kati teminat miktarı 4800 liradır. Pazarlığı 7-3-1941 cuma günü saat 10 da Ankara hava satın alma komisyonunda yapılacaktır. İsteklilerin muayyen gün ve saatte kati teminatlariyle birlikte komisyonda bulunmaları. (1131) 11171

Er fotini alınacak

M. M. Vekâleti Hava Sa. Al. Ko.dan :

1 — 2000 çift er fotini pazarlıkla satın alınacaktır. Muhammen bedeli 15400 lira olup kati teminat miktarı 2310 liradır. Pazarlığı 6-3-1941 perşembe günü saat 10 da Ankara hava satın alma komisyonunda yapılacaktır. İsteklilerin muayyen gün ve saatte kati teminatlariyle birlikte komisyonda bulunmaları. (1132) 11172

ANKARA BELEDİYESİ

Yol ve meydan yaptırılacak

Ankara Belediyesinden:

1 — Ankara'daki şehir mezarlığı haricinde yaptırılacak yol ve meydanın inşaatı on beş gür müddetle açık eksiltmeye konulmuştur,

2 — Muhammen bedeli (9121) lira (50) kuruştur.

3 — Teminat (684) lira (12) kuruştur.

4 — Şartname ve keşif cetvelini görmek ve (15) kuruş mukabilinde almak istiyenlerin her gün encümen kalemine ve isteklilerin de 7. 3. 941 cuma günü saat 10,30 da belediye dairesinde müteşekkil daimi encümene müracaatları. (966) 10994

Buz kalıbı alınacak

Ankara Belediyesinden :

1 — Şehir buz fabrikası için 40 adet buz kalıbı bir ay içinde pazarlıkla yaptırılacaktır.

2 — Muhammen bedeli (6840) liradır.

3 — Teminat (513) liradır.

4 — Şartname ve plânını görmek ve beledsiz almak istiyenlerin her gün encümen kalemine ve isteklilerin de bu işi yapabileceklerine dair elektrik şirketi heyeti fenniyesinden vesika alarak ihale günü olan 4 - 3 - 1941 salı günü saat 10.30 da belediye dairesinde müteşekkil encümene gelmeleri. (1151) 11175

DEVLET ŞÛRASI

Bir daktilo alınacak

Devlet Şûrası Reisliğinden :

Dairemizde (75) lira ücretli bir daktiloluk münhaldir. Memurin kanunun 4 ve 5 inci maddelerindeki şartları haiz olanlar arasında 5. 3. 941 çarşamba günü saat 14 de müsabaka yapılacaktır. Mesai saatleri dahilinde her hangi bir mektep veya müesseseye devam etmemek meşruttur. Talip olanların fotoğraflı arzuhal ve muktezi vesikalariyle müracaatı. (1070) 11100

NAFIA VEKÂLETİ

Santral ve telefon tesisatı yaptırılacak

Nafıa Vekâletinden :

17-3-1941 pazartesi günü saat 16 da Nafıa Vekâleti binası içinde malzeme müdürlüğü odasında toplanan malzeme eksiltme komisyonunda (2636) lira (37) kuruş muhammen bedelli Ankara Çubuk Barajında yaptırılacak santral ve telefon tesisatı şartnamesinde yapılan tadilât üzerine yeniden açık eksiltme usuliyle eksiltmesi yapılacaktır.

Eksiltme şartnamesi ve teferruatı bedelsiz olarak malzeme müdürlüğünden alınabilir.

Muvakkat teminat (197) lira (78) kuruştur.

İsteklilerin muvakkat teminat ve şartnamesinde yazılı vesaik ile birlikte aynı gün saat 16 da mezkûr komisyonda hazır bulunmaları lâzımdır. (1120) 11170

Muhtelif malzeme alınacak

Ankara Jandarma Satın Alma Komisyonundan:

Cinsi ve miktarı	Tahmin bedeli Lira	İlk teminatı Lira Kuruş	Eksiltme gün ve saati	Şartname bedeli kuruş
(5500) adet arka çantası	35.750	2.681 25	17. 3. 941 pazartesi saat 11	179
(10.000) adet battaniye	100.000	6.250 00	17. 3. 941 pazartesi saat 16	500
(11.600) adet kilim	40.600	3045 00	18. 3. 941 salı saat 11	203
(51.000) metre yataklık bez	22.950	1.721 25	18. 3. 941 salı saat 16	000
(17.000) adet ekmek torbası	39.100	2.932 50	19. 3. 941 çarşamba saat 11	196
(38.000) metre kaputluk kumaş	125.400	7.520 00	19. 3. 941 çarşamba saat 16	627
(34.000) metre kışlık kumaş	100.300	6.265 00	20. 3. 941 perşembe saat 11	502
(400.000) metre çamaşır bezi	108.000)	6.650 00	20. 3. 941 perşembe saat 16	540
(5.000) palaska takımı ile (3.000) adet tüfek kayışı	53.000)	3.900 00	21. 3. 941 cuma saat 11	265

Cinsleri ile miktarları tahmin bedeli ve ilk teminatları yukarıda yazılı malzeme hizaalrında yazılı gün ve saatlerde dokuz kapalı zarf eksiltmesiyle Ankara'da komisyonumuzun bulunduğu mahalde alınacaktır. Şartnameler hizalarında yazılı para mukabilinde Ankara J. satın alma ve İstanbul J. muayene komisyonundan alınabilir. Yataklık bez şartnamesi parasız alınır. İsteklilerin kanuni vesikalariyle teklif mektuplarını eksiltme zamanından bir saat eveline kadar komisyonumuza vermeleri. (1091) 11166

DENTOL
DİŞ MACUNU
Mikropları yüzde 100 öldürür, dişleri temizler parlatır diş etlerini besler ve hastalanmalarına manî olur.
Her yerde DENTOL diş macununu ısrarla isteyiniz.

Zonguldak'ta acele satılık memleketimizin iklimine alışmış
Romanya cinsi inekler
Zonguldak'ta Romanya cinsi günde 10 - 18 kiloya kadar süt veren iyi bakılmış 12 inek acele satılıktır. Arzu edenlerin 1.3.941 tarihine kadar Zonguldak'ta Taşçıoğullarına müracaatları.

Öksürenlere KATRAN HAKKI EKREM

TİMOFUJ
(Abdest Bozan) dediğimiz barsak kurtlarının devasıdır. Bunlar sığır eti ile yapılmış pastırma ve sucukları yiyenlerde hasıl olur. Uzunlukları dört metreden on metreye kadar olur ki bir çok tehlikeli hastalıklara yol açar. TİMOFUJ bu kurtların en birinci devasıdır. Sıhat Vekâletinin müsaadesini haizdir. Her eczanede bulunur. Reçete ile satılır. 6042

Gaziantep Sulh Hukuk Mahkemesinden:

G. Antep'in Ayacık mahallesinde oturan müteveffa Hatice çocukları Türkân Ayten'e velâyeten babaları Sıtkı Alp vekili avukat Fethi Talu tarafından G. Antep'in Fare mahallesinden Abdurrahman O. Şakir Ata'nın karısı Ayşe Türkseven ve Abdurrahman oğullarından Şakir O. Abdülkadir Türkseven ve Nuri Türkseven ve kızı Naciye Türkseven ve diğer kızları Beşire ve Bedriye Türkseven aleyhlerine açtığı izalei şüyu davasının cari duruşması sırasında.

M. aleyhlerden Fare mahallesinden Abdurrahman oğullarından Şakir O. Nuri Türkseven'in ikametgâhı bulunamadığından kendisine ilânen tebligat icrasına mahkemece karar verilmiştir. Mahkemenin muallâk olduğu 24 mart 941 pazartesi saat 9 da G. Antep sulh hukuk mahkemesinde hazır bulunması ve yahut bir vekili kanuni göndermesi aksi takdirde hukuk usulü muhakemeleri kanunu hükümlerinin icra edileceği ilân olunur. (1156) 11178

ORMAN UMUM Md.

Dekovil rayı alınacak

Orman Umum Müdürlüğünden:

Devlet orman işletmelerine traverssiz, eklis demiri, civata, ve sair malzemesiyle birlikte 50 kilometreye kadar yedilik veya dokuzluk veya on iki kiloluk dekovil rayı alınacaktır.

Elinde bu evsafta rayı bulunanların evsaflarını ve satış şartlarını 15. 3. 941 tarihine kadar Ankara orman umum müdürlüğüne teklif mektubu ile bildirmeleri (1108) 11118

ARANIYOR

On ve daha ziyade odalı, kalöriferli ve kabilse parkeli yemek odası en az 24 kişilik olmak şartiyle büyük salonlu bir ev aranıyor. Tl: 6575 No. ya müracaat edilmesi. 732

HARTA G. DİREKTÖRLÜĞÜ

Yazlık elbise alınacak

Harita Umum Müdürlüğünden :

Harita Umum Müdürlüğü kıtası için evsaf ve nümunesine göre (100) takım yazlık elbise açık eksiltme suretiyle satın alınacaktır. 1. takımın muhammen fiyatı altı yüz elli kuruş; teminatı kırk dokuz liradır. Eksiltmesi 10-mart-1941 pazartesi günü Cebecide Harita Umum Müdürlüğü satın alma komisyonunda yapılacaktır. Vermiye isteklilerin teminatları ile gününde komisyona müracaatları. (1024) 11051

Dr. İRFAN TİTİZ

Cebeci hastanesi dahiliye mütehassısı Hastalarını her gün saat 15 den itibaren kabul eder. Himayei Etfal apartımanı kat 4. No.: 12. Tl: 1588. 407

Sade yağı alınacak

TÜRK HAVA KURUMU Havacılık Dairesi Genel Direktörlüğünden

1 — Havacılık okulu ihtiyacı için satın alınacak 3000 kilo sade yağ açık eksiltmeye konulmuştur.

2 — Muhammen bedeli 4950 muvakkat teminatı 371 lira 25 kuruştur.

3 — Eksiltmesi, 5 mart 1941 çarşamba günü saat 15 te Türk Hava Kurumu Havacılık Dairesi Levazım Şubesinde yapılacaktır.

4 — Şartnamesi parasız olarak verilir.

5 — İsteklilerin belli gün ve saatte komisyonda bulunmaları. 657

Satılık arsa

Aşağı Ayrancı mevkiindeki Hava Kurumuna ait arsanın müzayedesi görülen lüzum üzerine 3 Mart 1941 pazartesi gününe talik edilmiştir. İsteklilerin aynı günde saat 14 te Hava Kurumunun binasında yapılacak müzayedeye teminatlariyle birlikte iştirâkleri, tafsilât Kurum Ankara Şubesinden alınabilir. 659

Ankara İkinci Sulh Hukuk Hâkimliğinden:

Ankara'da İsmetpaşa mahallesinde Akşehir sokak 66 No. da Ali Ünsal'a:

Ankara defterdarlığı vekili avukat Turgut Genya tarafından aleyhinize açılan 35 lira 18 kuruşluk alacak davasının yapılmakta olan duruşması sırasında ikametgâhınızın meçhuliyetine mebni davetiye ve dava arzuhali ilânen tebliğ edildiği halde mahkemeye gelmediğinizden gıyap kararı verilmiş ve duruşma 17. 3. 941 saat 9 bırakılmıştır.

Mezkûr tarihte mahkemeye gelmeniz veya bir vekil göndermediğiniz takdirde bir daha mahkemeye kabul olunmıyacağınız ve gıyaben duruşmıya devam olunacağı lüzumu gıyap kararı yerine kaim olmak üzere ilânen tebliğ olunur. 800

ULUS — 22. inci yıl. — No. 7027
İmtiyaz Sahibi
İskender Artur
Umumî Neşriyatı İdare eden
Yazı İşleri Müdürü
Mümtaz Faik FENİK
Müessese Müdürü Naşit Uluğ
ULUS Basımevi ANKARA

Büluğun bu nâzik ve mühim devrinde kuvvet ve kudret kaynağı olan kana muhtaçtırlar!... DEŞYEN'in kan kuvvet şurubu ile bunu kazanarak, soluk çehrelere canlı bir penbelik ve tekmil vücuda taze bir bahar zindeliğinin gelmesi muhakkaktır.
Zayıf ve soluk benizli çocuklara DEŞYEN'ın kan kuvvet şurubu.
DESCHIENS
HER ECZANEDE BULUNUR. REÇETESİZ SATILIR.

Mütekait dul ve yetim maaşları

Maliye Vekâleti Milli Emlâk Müdürlüğünden :

1 — Mütekaidin mülkiye ve askeriye ile dul ve yetimlerinin iskonto suretiyle aldıkları Haziran - Ağustos 1941 üç aylıklarına ait tediye bordrosu bankaya tevdi edilmiştir.

2 — Defterdarlık muhasebe veznesinden verilecek Mart - Mayıs 1941 üç aylıkları :

ASKERÎ	MÜLKÎ		
1 — 500	1 — 500	Cumartesi	1-3-1941
501 — 1000	501 — 1000	Pazartesi	3-3-1941
1001 — 1500	1001 — 1500	Salı	4-3-1941
1501 — 2000	1501 — 2000	Çarşamba	5-3-1941
2001 — 2500	2001 — 2500	Perşembe	6-3-1941
2501 — 3000	2501 — 3000	Cuma	7-3-1941
3001 — 3500		Cumartesi	8-3-1941

Çankaya Mal Müdürlüğünden tediye olunacak maaşlar da :

ASKERÎ	MÜLKÎ		
1 — 150	1 — 150	Cumartesi	1-3-1941
151 — 300	151 — 300	Pazartesi	3-3-1941
301 — 450	301 — 450	Salı	4-3-1941
451 — 700	451 — 700	Çarşamba	5-3-1941
701 — 850		Perşembe	6-3-1941

tarihinde hizalarındaki kaza sıra numaraları esasına göre verilecektir.

3 — Defterdarlık muhasebesiyle Çankaya müdürlüğü veznesinden emekli yetim maaşları alanların resmi senet maaş cüzdanı ve muntazam borçlar müdürlüğündeki esas defterlere konulmak üzere her şahıs için birer adet 4 dında fotoğrafla birlikte yukarıdaki maaş sıra numaralarına göre tayin günlerde bizzat veya bilvekâle müracaatları ilân olunur. (1135)

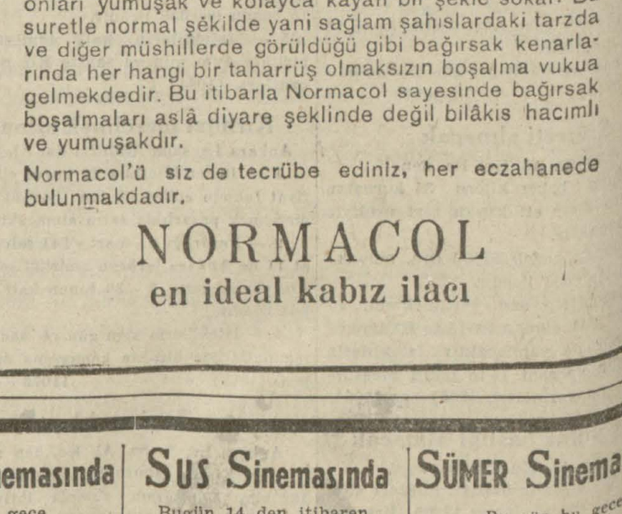
İztirabınız
Kabızlıkdan mı?
Normacol alınız
Modern kabız ilâcı olan NORMACOL'ün hekimler tarafından bilhassa tavsiye edilmesinin sebebi bağırsak kenarlarında aslâ bir taharrüş hasıl etmemesidir. Normacol zararsız nebatî maddelerden yapılmışdır. Bu suretle elde edilmiş olan Normacol danecikleri bağırsakta gaiti maddelerle birleşir ve jelatini mahiyette şişerek onları yumuşak ve kolayca kayan bir şekle sokar. Bu suretle normal şekilde yani sağlam şahıslardaki tarzda ve diğer müshillerde görüldüğü gibi bağırsak kenarlarında her hangi bir taharrüş olmaksızın boşalma vukua gelmekdedir. Bu itibarla Normacol sayesinde bağırsak boşalmaları aslâ diyare şeklinde değil bilâkis hacımlı ve yumuşakdır.
Normacol'ü siz de tecrübe ediniz, her eczahanede bulunmakdadır.
NORMACOL
en ideal kabız ilacı

Yeni Sinemada
Bugün bu gece
Kahkaha, şarkı, musiki ve neşeli seanslar
KÜÇÜK MELEK
Oynıyanlar BİNG CROSBY - JOAN BLONDELL
İlâveten: En son dünya haberleri
Seanslar: 14.30 - 16.30 - 18.30 gece: 21 de

Halk Sinemasında
Bugün bu gece
Emsalsiz bir müzik akıllara hayret verici çigan dansları ve neşe
MAVİ TUNA ŞARKISI
Türkçe sözlü
Seanslar :
14.30 - 16.30 - 18.30 gece 21 de
Saat 12.15 te ucuz matine
Kaynanam Duymasın

Sus Sinemasında
Bugün 14 den itibaren
Milyonlar sarfiyle vahşi ormanlarda üç senede vücuda getirilen büyük esrar filmi
Yeşil cehennem
Oynıyanlar:
Duglas Fairbanks. Jr. — — Joan Bennett
Seanslar:
14 - 16 - 18 gece 20.30 da

Sümer Sinemasında
Bu gün bu gece
Sergüzeşt romanı, seven ve düren hindliler, ihtiraslı ve merakh bir film
Mr. Moto'nun son kaç
Oynıyanlar : Peter Lorre - Rochelle Hudson
Seanslar: 12.15 - 14.30 - 16.30 - 18.30 gece 21 de

Standard Radyolarının 941 İlkbahar Modelleri Geldi
Tevfik Balıkçıoğlu ve Mahdumları
Posta caddesi No. 31 Telefon 1504
Ankara. 761