CUMA
14
Sonteşrin
1941
5 KURUŞ

ULUS Basımevi
Çankırı Caddesi, Ankara
Telgraf: ULUS Ankara
TELEFON
Başyazarlık 1371
Yazı İşleri Müdürü .. 1061
Müessese Müdürü ... 1144
Yazı İşleri 1062
İdare 1064

ULUS

ADIMIZ ANDIMIZDIR

Millî Müdafaa Vekilimiz General Ali Rıza Artunkal

Münakalât Vekilimiz Amiral Fahri Engin

Yeni Millî Müdafaa ve Münakalât Vekilleri dün işe başladılar

Millî Müdafaa Vekilimiz Manisa Mebusu emekli korgeneral Ali Rıza Artunkal ve Münakalât Vekilimiz Samsun mebusu emekli amiral Fahri Engin dün vekâletlerine giderek yeni vazifelerine başlamışlardır. Ulus, yeni vekillerimize muvaffakıyetler diler.

***

Korgeneral Ali Rıza Artunkal, 1323 de mümtaz yüzbaşılıkla harp okulundan mezun olduktan sonra ikinci orduya tayin olunmuş ve 327 de kurmaylığı tasdik edilmiştir. Balkan harbine ve büyük harbe kurmay olarak iştirâk eden Ali Rıza Artunkal, Kurtuluş mücadelemiz başlar başlamaz millî orduya katılmış ve garp cephesi emrinde, garbî Anadolu menzil müfettişliği kurmay başkanlığına tayin olunmuştur.

337 de yarbaylığa, 338 de ikinci ordu kurmay başkanlığına getirilen Artunkal, 341 de tümen tuğkomutanı, 926 da tümen komutanı, aynı yıl içinde kurmay albayı olmuş ve 927 de Millî Müdafaa Vekâleti hava dairesi başkanlığına 928 de harbiye dairesi başkanlığına tayin olunmuş 930 da

{ Sonu 5 inci sayfada }

Finlandiya'nın notası hakkında

Falih Rıfkı ATAY

Finlandiya'nın amerikan notasına verdiği cevap dünkü gazetelerde çıktı. Bu cevapta görüldüğü üzere, Finlandiya harbe devam edecektir.

Bu harbin öyle bir devri oldu, ki küçük fin milleti, bilhassa Anglo-Sakson âleminde bir destan edebiyatına vücut verdi. Üç buçuk milyon, iki yüz milyona karşı, eşsiz bir kahramanlıkla dövüştü. Birçok can ve bir hayli toprak vermekle beraber, hür bir millet olarak kaldı, o vakit ingilizler ve fransızlar fin milletine yardım etmek kararında idiler. İmkân bulamadılar. İmkân bulmuş olsalardı, belki, bu yüzden, Rusya ile harp hâline girmiş olacaklardı. Almanya, Finlandiya ve Baltık devletlerine karşı rus taarruzlarının kendi aleyhine olduğunu bildiği halde, o devirde, herhangi bir müdahalede bulunmak gücünde değildi. Fransa henüz ayakta idi. Fakat Führer'in ne fin harbini, ne de kendini Baltık memleketlerinden alman halkını söküp almak zorunda bırakan ilhak ve işgalleri, gönül kanışı ile kabul etmemiş olduğunu 22 hazirandanberi işittiğimiz nutuklarından anlamaktayız.

Hatırlardadır ki Rusya, fin harbi başladığı vakit, bu memleket sınırlarında bir Kuusinen komünist hükümeti kurmuştur. Bundan maksat, Finlandiya'yı baştanbaşa sovyetleştirmekti. Rusya'nın bu harbi neden yarıda bırakmış olduğunu tamamiyle bilmiyoruz. Fakat fin cevabı iddia ediyor ki Rusya ancak bir gün yeniden başlamak üzere, harbe son vermiştir ve 3 buçuk milyonun kendi kuvet itibarmı sarsan çetin savaşını affetmemiştir. Öyle görülüyor ki Finlandiya, yeni bir istilâ tehlikesinden korunmak için, alman müdahalesine dayanmak ve onu istemek zorunda idi. Eski fin Cümhurreisi, harp sıralarında, Berlin'e gidip Führer'in yardımını istediği vakit, ruslarla bir anlaşmazlık çıkarmağı vakitsiz sayan Alman Devlet Reisi kendisine, fin milletini ümitlendirici bir cevap verememek mevkiinde bulunmuştur. Fin notasından anlaşıldığına göre, ruslar barıştan sonra dahi, bu memleketten yeni yeni isteklerde bulunmağa devam etmişlerdir. Finlileri kâbustan kurtaran hâdise, şark seferidir.

Bu seferin başlıyacağı hakkındaki ilk haberleri, Moskova'dan, alman kıtalarının Finlandiya'ya geçmekte olduğunu bildiren telgraflardan öğrenmiştik. Şimdi, düşüncelerimizi bir nokta üstünde toplıyalım: Almanya, Rusya tehlikesinden kurtulmak üzere şark seferini açmak için, iki şeyden birini yapacaktı: ya, Norveç ve Balkanlarda olduğu gibi, yanlarını emniyette bulundurmak maksadiyle bu memleketi işgal edecekti; yahut ondan emin olacaktı. Eğer Finlandiya, bu harp içinde ruslarla döğüşmemiş, on binlerce finliyi feda etmemiş, toprak kayıbına uğramamış olsaydı, belki denebilirdi ki neden bu harbe almanlarla birlikte karıştı ve neden işgale razı olup, kaderini Anglo-Sakson zaferine bağlamadı? Finlandiya yalnız alaklı değildi: yeni ihtirasların korkusu altında idi. Bu, Finlandiyanın millî vaziyetidir; bir de coğrafî vaziyeti vardır.

Öbür yandan, Mister Ruzvelt

{ Sonu 3 üncü sayfada }

Erzincan'daki yerdepreminden sonra

yaralıların hastaneye taşınması işi başladı

Erzincan Kızılay hastanesine şimdiye kadar 76 yaralı geldi

Yerdepremiyle bozulan Erzincan - Kemah demiryolu hattının da tamirine başlanıldı

Erzincan valiliğinden ilgili makamlara yerdepremesi hakkında yeni malûmat gelmiştir. Bu malûmata göre dün gece sabaha kadar çalışılarak sıhî imdat otomobili hasta taşıma otomobili haline getirilmiştir.

Dün bütün gün, bu otomobille Erzincan'daki Kızılay hastanesine köylerden 67 yaralı getirilmiştir. Yaralı toplanma ve taşınmasına devam olunmaktadır.

Yeni Erzincan'ın Seromhane yakınında bulunan mahallesinde hasar bilhassa önemli olmuştur. Şehrimizden açıkta kalanlar için yeniden çadır istenilmiştir. Merkeze bağlı köylerde hasar önemlidir. Bütün mektepler şimdilik tatil edilmiştir. Kızılay memur evlerinin mühim bir kısmı harap olmuştur. Kemah kaza merkezinde yer depreminin şiddetiyle kaleden düşen bir taş 2 evi yıkmıştır. Kemah kaymakamı Gemerik nahiyesine gitmiştir. Bu nahiyenin içinde 30 ev, Telmisi köyü ise tamamen yıkılmıştır. Bu köyde şimdiye kadar 9 yaralı bulunmuştur.

Alan karakol binası da yıkılmış, fakat insanca bir kayıp olmamıştır. Kemah kazasında telgraf ve telefon konuşmaları tamamiyle durmuştur. Fen memurlarının başkanlığında kurulan imdat ekipleri köylere gönderilmiş bulunmaktadır.

Ölü ve yaralı sayısının ne kadar olduğu köylerden gelecek haberler-

{ Sonu 5 inci sayfada }

Vekiller Heyetinde

İcra Vekilleri Heyeti bugün saat 15,30 da Başvekâlette Başvekil Doktor Refik Saydam'ın riyasetinde haftalık toplantısını yapmıştır. (a.a.)

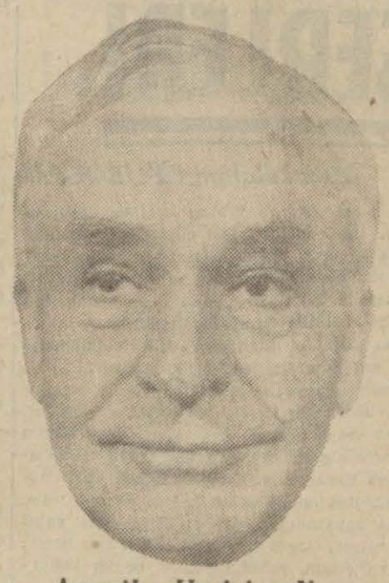

Amerika Hariciye Nazırı Mr. Hull

Bitaraflık kanunu değişecek

Kongre değişme teklifini kabul etti

Grevlere karşı da tedbir alınacak

Fin notasının Vaşington ve Londra'daki yankıları

Nevyork, 13 a.a. — Amerika Birleşik Devletleri Reisi Mr. Ruzvelt'i ziyaret eden Mümessiller Meclisi Reisi Mr. Rayburn, meclisin bitaraflık kanununda değişiklik yapılmasını kabul edeceğini söylemiştir.

Tahminlere göre bu husustaki kanun projesi bugün saat 21 ile 22 arasında kabul edilecektir. Mr. Ruzvelt'in kanun projesinin kabulünü kolaylaştıracak bazı tedbirler aldığı hakkında rivayetler dolaşmaktadır.

Kongre de kabul etti

Vaşington, 13 a.a. — Mebusan meclisi 194 muhalif reye karşı 212 reyle bitaraflık kanu-

{ Sonu 3 üncü sayfada }

MİHVERE GÖRE

Kırım'da Kerç şehri düştü mü?

Alman ve Romenler şehre girmişler

Alman tebliğinde buna dair bir teyit yok!

[Dünkü alman tebliğinin, alman kıtalarının Kırım'da Kerç müstahkem mevzilerine hücum etmek üzere olduklarını bildirmesine mukabil, Stefani ajansının Budapeşte'den verdiği bir haber, şehrin düştüğünü bildirmektedir. Kırım'da alman savaş tayyareleri faaliyette bulunmuşlardır. Leningrad, Moskova tayyareler, Leningrad

{ Sonu 5 inci sayfada }

LONDRA'YA GÖRE

Kerç'te durum ciddî!

Moskova önünde değişiklik olmadı

Almanlar çok ağır kayıplar veriyorlar

Kuybişef, 13 a.a. — Tass ajansı bildiriyor:

Almanlar Tula'nın her ne bahasına olursa olsun zaptı için emir vermişlerdir. Şimdi muharebeler Tula'nın dışında cereyan etmekte ve alman komutanlığı yeni ihtiyat kuvetleri getirmektedir.

Almanlar Tula'nın cenup ucundaki köylerden sürülmüşlerdir. Yeni hatlara çekilen almanlar şimdi cenupta ve şimaldeki sovyet müdafaa hatlarını çevirmeğe çalışıyorlar. Almanlar Tula'ya sık sık hava akınları yapıyorlar. Tula sakinleri tarafından son haftalar zarfında kurulan barikatlar ve tank karşıkoyma tertibatı mükemmel olduklarını ispat etmişlerdir.

Tula ve Orel muharebeleri esnasında almanların birkaç alayının verdiği kayıplar mevcutlarının yüzde ellisini bulmuştur.

Almanlar Moskova'ya yeni bir taarruz yapacaklar mı?

Kuybişef, 13 a.a. — M. Lozovski bugün gazetecilere şu beyanatta bulunmuştur:

Almanların bu yıl Moskova cephesinde başka bir taarruza girişip girişmiyeceklerini söylemek zordur, fakat kayıpları çok yüksek olduğu için daha fazla adam kaybı tehlikesini göze alacaklarından şüphe edilmek caizdir.

Yabancı memleketlerde, almanların Moskova cephesinde havanın bozukluğundan mı yoksa generaller tarafından mı durdurulduğu merak ediliyor. Hiç bir harp sadece hava şartları sayesinde kazanılamaz. Harp aynı zamanda ordu, tanklar, tayyareler tarafından ve bilhassa sovyet ordusunun mülhem olduğu azimle kazanılır.

Alman kayıpları

Londra, 13 a.a. — Londra'nın selâhiyet-

{ Sonu 5 inci sayfada }

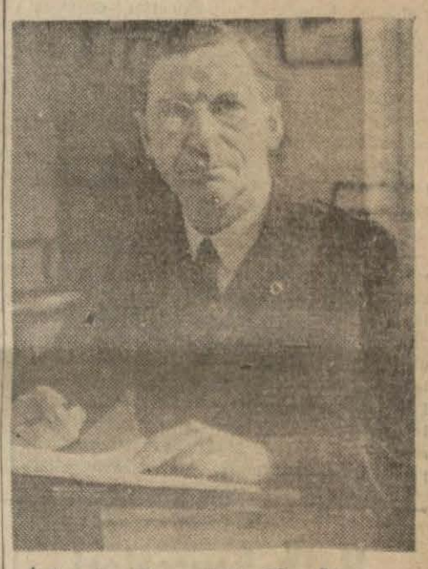

İrlanda Başvekili Mr. Valera

Fırsat düşerse İrlanda sulh için aracılık yapacak

Dublin; 13. a.a. — Associated-Press bildiriyor: İrlanda başvekili M. De Valera, mecliste bir suale cevap vererek, İrlanda hükümetinin, fırsat düştüğü takdirde, barış için aracılık yapmakla daima bahtiyar olacağını bildirmiştir.

İrlanda hükümetinin muharip devletlere müracaat ederek, bu devletleri barış müzakereleri açılması hakkındaki görüşlerini bildirmeğe dâvet mi ettiği, yoksa bu meselenin Vatikan'la ve yahut başka bitaraf devletlerle mi münakaşa edildiği hakkındaki suale başvekil cevap vermemiştir.

Almanlar sulh için efkârı denediler mi?

Londra, 13 a.a. — Bir alman sözcüsü, almanların bu harbin sulh yoliyle halledilmesi için efkârı denemiş ol-

{ Sonu 5 inci sayfada }

Habeşistan'da italyanlardan alınan silâh ve cephaneler

Ortaşark'ta

15.000 kişilik bir leh ordusu kurulacak

Rusya'da bulunan 60.000 kişi silâhlandırıldı

Kahire; 13. a.a. — Pat ajansı bildiriyor: Polonya başvekili ve ordu başkomutanı general Sikorski, tayyare ile buraya gelmiştir. Başvekil gelir gelmez Mısır kıralı ile hükümet âzasını ziyaret etmiştir. General Sikorski, Yakınşark'taki mütte-

{ Sonu 3 üncü sayfada }

Polonya ordusu başkumandanı Gl. Sikorski Kahire'ye geldi

Gondar çember içinde!

İngilizler Cibuti'nin boşaltılmasını istediler

Kahire; 13. a.a. — Doğu Afrikasında İtalyanların son müdafaa noktasını teşkil eden Gondar, tamamiyle çenber içine alınmıştı.

Cibuti'de yeni bir şey yok!

Londra, 13 a.a. — Cibuti'nin durumunda yeni hiçbir gelişim yoktur.

İngilizler tahliye teklifinde bulunmuşlar, fransız makamları bu teklife cevap vermemişlerdir. Fakat Britanyalılar fransız kararını bekliyerek durumlarını muhafaza edeceklerdir.

Yüksek Sıhat Şûrası dün saat 14.30 da Sıhat ve İçtimaî Muavenet Vekâletinde toplanarak gündeminde yazılı adlî, idarî ve fennî meseleleri görüşmüştür. Yukardaki resim, Şûra'ya iştirak eden üyeleri göstermektedir.

Pirinç fiyatları

Ankara Valiliği

(Fiyat Mürakabe Komisyonu Reisliğinden)

—(28 No.lu ilân)—

Ankara'da pirinç fiyatları aşağıda gösterildiği şekilde tesbit edilmiştir.

1 — Fabrika pirinci:

Fabrikada çeltiklenmiş, parlatılmış, unsuz pirincin bir kilosunun çuvalsız âzami satış fiyatlarıdır.

	Taptan Kuruş	Perakende Kuruş
Tosya	37,50	42
Nallıhan	34,50	38
Beypazarı	33,50	37

2 — Dink ve dibek pirinci:

Dink ve dibek pirinçlerinin bir kilosunun çuvalsız âzami satış fiyatlarıdır.

	Taptan Kuruş	Perakende Kuruş
Tosya	32,50	36
Nallıhan	30	33
Beypazarı	29	32
Yabanabat	27,50	31

3 — Bu fiyatlar 10-11-1941 tarihinden itibaren meridir.

Sanat bahisleri

Gündelik Hayatımızda SANAT ESERLERİ

Bedri Rahmi EYÜBOĞLU

Bugün sanat eserleri arasında gündelik hayatımızı bölüşenlerine rastlamak çok güç hemen hemen imkânsızdır. Sanat eseri çesit çesit sebeplerle ve mâzeretlerle kendisini mütemadiyen gündelik hayatın akışından kurtarmış mevsimlerin, yılların, asırların akışı kadar ağır tempolu bir ömrü tercih etmiştir.

Su ve ekmek gibi gündelik hayatımıza refakat eden sekiller arasında sanat eseri olmasında hiç bir mahzur bulunmıyan seyler vardır, bir iskemlenin, bir kilimin, bir masanın, bir masa örtüsünün, bir pencerenin, ilh.. güzel olmaları her zaman bir servet ve istidat meselesi değildir.

Zamanımızda hem zevkı hem de serveti olan insanlara sık sık rastlamak güçtür. Fakat her nasılsa bu ikisini bir araya getirenlerin zevkleri ve servetleri ayarında mükemmel bir yuva döseyip dayadıklarını görmek imkânsızdır.

Sürdükleri hayat, servetlerine ve evlerinden eksik olmıyan birçok kıymetli sanat eserleri de zevklerine delâlet eder. Fakat duvarlarında Koro'dan güzel bir resim, salonlarında Despio'dan bir büst bulunan bu evlerde aynı sâheserlerin yanı basında o kadar zevksiz, o kadar sahte işler yer almışlardır ki insan hayretinden dona kalır. Fakat bu zevksizlikten mesul olan ev sahibi değildir. Bir ev esyası içerisinde bütün teferrüatın bir sanat kıymeti taşımasına bugün imkân yoktur. Zamanımızda bilhassa göze hitap eden muhtelif sanat eserlerine toplu bir halde ancak müzelerde tesadüf ediyoruz. Sanat eserleri tenha köselerden hoşlanan âşıklar gibi müzelerde buluşmağı tercih ediyorlar. İnsan oğlunun içinden, gün ışığına çıkana kadar akla karayı seçen bir sürü sâheseri ne yapıp yapıp gene müzelerin karanlığına atıyoruz. Sanat eserlerinin müzelere iltica edisinde çok haklı sebepler olmasına rağmen müzenin her zaman kasvet verici bir tarafı var.

Şehrin ortasındaki bahçelerden birinde her gün binlerce insana gülen bir heykelin saadetiyle müzelerin loş salonlarına diri diri gömülen bir sâheserin âkıbetini düşünün! Allâha çok şükür ki birçok büyük âbideler, birçok mimari sâheserler müzelere girecek kadar ufak tefek seyler değillerl

Allâha çok şükür ki müzelerin bir Süleymaniye'yi minareleriyle birlikte içerisine alacak salonları yok.

Bulutlarından, gökyüzünden, güneşinden soyularak müze salonlarına gömülecek bir Sinan'ın isyanını tasavvur edin!

***

Gündelik hayatımıza karışan sanat esrlerini, sanat kımıldayışlarını düşünüyorum. Evlerimizde, sokaklarımızda, çalıştığımız yerlerde gündelik hayatımıza refakat eden sanat eserlerini hatırlamak istiyorum. Evimin penceresi, karşı dağları itina ile çerçevelemek için en ufak bir gayret sarfetmiyor. Oturduğum iskemlenin tahtalarını oksuyorum. Avuçlarıma en ufak bir sekil sıcaklığı, bir biçim güzelliği dolmuyor. Masamın üzerindeki eşyaya bakıyorum, fincan yalnız kahvenin dökülmemesi, sigara tablası yalnız küllerin etrafı kirletmemesi için çırpınıyor, bundan başka en ufak bir endiseleri yok. Kütüpanemin raflarına bakıyorum, bu raflar müthiş bir tarzda evimi komsunun evinden ayıran duvarları hatırlatıyor, soğuk bir çizgi kitaplarımı tasnif ettikten sonra durup dinlenmeden, selâmsız, sabahsız çekip gidiyor!

Hayatımın yarısı çalıştığım yerde, bir kısmı evimde, bir parçası da sokakta geçiyor. Fakat sanat eserleri ben onları aramadığım takdirde hiç bir zaman zahmet edip benim ayağıma kadar gelmek tenezzülünde bulunmuyorlar. Ben onları aramak için çırpınıyorum. Fakat hayatımızın kuruluş tarzı buna vakit bırakmıyor. Gönül istiyor ki o ara sıra benim yoluma çıksın, yolumu kessin, benim kendisine hasret çektiğimi bilsin, saadetimde payı olduğnu unutmasın.

***

Halbuki bir zamanlar sanat eserleri insan oğullarının ayağına kadar gelirmiş, kilim olur ayağının altına serilir, nakış olur analarımızın cihazlarına değil, gündelik elbiselerine tezyinat sanatının ebedi baharını çizer, bakır güğümlerimizde şehvetli boğumlar kabartır, elimizin ve gözümüzün değdiği en mütevazi esyaya sihirli parmağını değdirirmiş. Üzerinde nakış açılmıyan, sekli ve biçim güzelliğinden mahrum bir tek esya evlerimizin kapısından içeri girmezmiş. İşin insanı sevincinden çıldırtan tarafı bu nakışların, bu biçimlerin hepsinin tam manasiyle bizim oluşları, ve ot kadar iddiasız ve mütevazi ve bol her yerde önümüze çıkmalarıdır.

Tezyini sanat kollarının bütün şubelerinde mükemmele varan ve gündelik hayatımızı bölüşecek kadar cömert bir sekilde inkişaf eden sanat eserlerinin birdenbire ortadan kaybolmaları, soluğu müzelerde almaları insanı çileden çıkartıyor.

Dilimiz, gazete, mecmua ve kitap gibi medeniyetin sayılı kuvetlerinden istifade ederken, memleketimizin en kuytu yerlerinde yer yer muazzam güller gibi açılan türküleri radyo en umulmadık bucaklara kadar taşırken tezyini sanatlarımız niçin hayatımızdan elini ayağını çekip müzelere sığınsın? Niçin Kütahya çinileri acemi bahçıvanlar elinde kuruyan bir toprak gibi körleşip gitsin? Niçin kilimlerin yeryüzünde hiç bir millete nasip olmıyan nakışları çürümüş parmaklar gibi dökülsün. Niçin çeşmelerimizin üzerinde kabaran güller ve meyvalar kurusun, ve yerlerini tabut kadar soğuk sekillere bıraksınlar?

Tezyini sanat eserleri vaktiyle gündelik hayatımızı bölüşürmüş. Her yerde karşımıza çıkarmış. Helâ ibriğinden tutun da hokka takımına kadar en umulmadık yerlerde karşımıza çıkar. Ve tâ mezarımıza kadar arkamızdan gelir, mezar taşlarımıza çizilirmiş.

Biz günden güneşten uzaklaştıkça evlerimize, çalıştığımız yerlere her gün bir parça daha sokuldukça sanat eseri hasretini gündelik hayatımızda gitgide artan bir sıkıntı ile duyacağız.

GÜNÜN GÖLGESİ

Bilmece, bildirmece

Bilmece, ne eğlenceli şeydir. Söylerler, bilemezsiniz. Soran, söylemez, nazlanır, pazarlığa girişir:

— İstanbul'u ver de söyliyeyim.

— Olmaz, veremem.

— İzmir'i...

— Hele hele biraz daha in..

Pazarlık uzun sürer, Türkiye hartasını — zihinden — önünüze serer, dolaşır durursunuz. Nihayet, diyelim ki, Konya üzerinde anlaşır ve pazarlığa son verirsiniz. Konya, çifteminaresi ve Alâeddiniyle bilmeceyi soranın olmuştur.

— Peki söyle şimdi...

Bilmece çözülür, "A, ben bunu biliyordum" dersiniz ama, iş işten geçmiş, Konya elden uçmuştur.

Kapıdan içeri hay ettim,
Bir elmayı kırk kişiye pay ettim.

Bilin bakayım nedir? Bilemezseniz dilediğim yeri vereceksiniz. Bereket versin gönlü büyük değilimdir. Kendi köyüm bana elverir:

Bilmecenin cevabı "selâm"

Dostum Naki Tezel'in son çıkardığı "Bilmeceler ve maniler" (1) adlı kitapta, bunların daha nice niceleri var. Ötedenberi folklor üzerindeki çalışmalarını takdirle takip ettiğimiz Tezel, bu son derlemesiyle de Türk halk edebiyatına cidden faydalı bir hizmet görmüştür. Muharrir, kitabına bilmecelerle başlamış ve çeşitli konu üzerine 315 bilmece vermiştir. "Bir şey ifade bakımından, halk zekâsının kıvraklığını, bu sütunlardaki becerikliliği gösteren" bu bilmecelerin içinde, ustaca söylenmişleri, ve çözmek için düşünürken hayalinizi güzel renkler, güzel sesler arasında dolaştıranları da çoktur. Şunun gibi:

Şıpıl şıpıl sudan geçtim,
Şıpıltısını duymadım.
Yeşil çimen üstünde kumaş biçtim,
Kırpıntısını bulmadım.

Bildiniz mi? Cevabı kolay: rüya...

Bir kısmı da, eğlenceli ve güldürücüdür.

Altı mermer, üstü mermer,
İçinde bir buruşuk Ömer.

Tanıdığınız bütün "Ömer" ler gözünüzün önüne gelecektir. Fakat bilmece onlardan hiçbirinin üzerine değil. Sorulan kaplumbağadır.

Kitapta 458 tane de mani vardır. Muharrir bu manileri, doğrudan doğruya İstanbul halkı arasından toplamış ve bunlara başka bir yerde rastlamamıştır.

Aşk, köy delikanlısiyle köy kızı arasında bu zarif kalıplar içinde dile gelir. Kızlar, bir araya gelince birbirlerine mani yakarlar. Mani de, bilmece gibi, kış gecesi hoşbeşlerinin tuzu biberi gibidir.

Mâni mâniyi açar,
Mâni bilmiyen kaçar.
Kızlar mâni söyleyin,
Mâni çok dertler açar.

Naki Tezel'in bu derleme kitabını, okuyucularıma tavsiye ederim.

Kemal Zeki GENCOSMAN

(1) Bilmeceler ve maniler — Naki Tezel— 96 sayfa — 50 kuruş.

Belediye meclisinde

Belediye Meclisi dün reis vekili B. İbrahim Rauf Ayaşlı'nın reisliğinde toplanarak ruznamede bulunan işleri görüşmüş ve kararlar vermiştir.

İlk iş olarak çiftçi mallarının korunması hakkındaki kanuna göre teşkili icabeden koruma meclisi âzaları seçimi yapılmış ve bu seçime ticaret odası mümessilleri de iştirâk etmişlerdir. Gizli reyle yapılan bu seçimde Muslihittin Tunca, Bekir, Osman Öntürk, Kalaba köyünden İbrahim Özkul, Abdurrahman Eskier âzalıklara; Muzaffer Esin, Kalaba köyünden Halil Buyuran, Solfasol köyünden Sıtkı Arslan, Eşref oğlu Tevfik, Yusuf Uraş da yedek âzalıklara seçilmişlerdir.

Bundan sonra encümenlerden gelen bazı mazbatalar müzakere ve kabul edilmiş, mezbaha çıraklarının ücretleri hakkında daimi encümenden gelen teklif bütçe encümenine; su işleri tahsil memurlarına verilecek prim ile uzak mahallere gideceklere verilecek yol parası hakkında aynı encümenden gelen teklif kavanin ve tarife ile bütçe encümenlerine havale olunmuştur.

İstimlâk komisyonuna bir mimar seçilmesi hakkındaki teklifin müzakeresi gelecek toplantıya bırakılmış, Ankara şehrinde İnebolu'nun bir sokağa ad olarak verilmesi dolayısiyle İnebolu belediye meclisinin belediye reisliğimize ve belediye meclisine teşekkürüne dair olan telgrafı da okunarak toplantıya son verilmiştir. Belediye meclisi yarın saat 12 de toplanacaktır.

Kefalet parası kesilmiyecek ambar memurları

Gümrük anbar ve antrepolarındaki kaçak ve sahipsiz eşyayı eli altında bulunduran anbar memurlarından kefalet parası kesilmemesi kararlaştırılmıştır.

Seyahat notları :

Eski Malatya'da incelemeler

Malatya, (Hususî) — Yeni Malatya'yı eski tarihî Malatya'ya bağlıyan on kilometrelik şoseyi faytonla geçiyorum. Sonbaharın son ayındayız. Şosenin iki tarafında göklere baş kaldırmış sıralı kavak ve bahçelerdeki kayısı ağaçlarının yaprakları sararıp kısmen yere döküllmüş; tabiat, sanki renk renk süslü elbiselerini birer birer soyunup derin bir uykuya dalmak üzere, sarı geceliklerini giymişe benziyor.

Çifçiler çiftlerini dehliyerek tarlalarını sürüyor, yeşil yamaçlarda otlıyan koyunlar meliyor, şakrak nağmeleriyle kuşlar cıvıldıyor, ağaçların yaprakları tabiatin bu çeşitli son zevkını son bir gayretle tatmak ister gibi titrek titrek harekete geçip heyecanlı ihtizazlar yapıyor. Musikinin en tatlısını, en güzelini terennüm eden tabiatle başbaşayım. Aman ne güzel manzara, ne ilâhi musiki!...

Dünyayı saran kanlı savaş içinde yurdumuzu süsliyen barış manzarasını gözlerime, tabiat musikisini içime sindire sindire Millî Şef'imize ve kahraman çelik ordumuza minnet ve şükran hislerimi tazeliyerek beni eski Malatya'ya ulaştıracak mesefeyi kısaltıyorum.

Solda bir tepenin üstünde duvarları yıkık türbemsi bir yapı ve bir ağacın gölgesine sığınmış bir metfen görüyorum; Sarılık. Mutekitler vaktiyle sarılık hastalıklarını bir çaputla bu (Sarılık) dedeye havale ederlermiş.

Daha ileride Ali Baba, sağda da Kara baba metfenlerinin harabeleri göze çarpıyor. Asırlarca evel metfenlerine kavuşan bu baba ve dedelerden yine asırlarca asırlarca şifa dilenilmiş, dertlere derman aranılmıştı.

Sağ tarafta Arslan tepe göze çarpıyor. Bu tepe başlı başına bir antikite hazinesidir. Rivayete göre Etiler zamanında meşhurların metfeni imiş. Kırk katı varmış. Şimdiye kadar ancak üç katının kazısı yapılmış ve hayli mücevher bulunmuş.

Bilindiği gibi, eskiden ölen zenginler en süslü elbise ve en değerli mücevherleriyle sandukalarına yerleştirilerek bu yer altı kabirlerinde muhafaza edilirlermiş.

Eski Malatya'ya artık gittikçe yaklaşıyorum. Daracık yamrı yumru sokaklar, köhne ve sağlığa zarar veren havasız, alçak kerpiç evler arasından geçiyorum. Bu şartlar altında burada trahom hastalığı salgını olmaz mı hiç?... Bereket versin ki bir trahom mücadele dispanseri var.

Evelâ kale dıvarlarından hiç hayır kalmadığını hemen söyliyeyim. Bu sürların elbirliğiyle muhafaza edilmeyişi yeis verici bir haldir.

Demiyolu inşaatı zamanında tarihî kıymeti haiz kapı büyüklüğünde mermer vesair işlenmiş taş ve kitabelerin sökülüp müze yerine yolunu şaşırıp inşaat malzemesi arasında mevki aldığını malatyalılardan öğrendim. Hattâ Selçukilerden kalan ve mimari kıymeti olan Ulu Cami'nin kıymet ifade eden enkazından da ayni şekilde istifade edilmiş.

Edir Bedir, Beş ve Kırk kardeşler harabelerinin işlenmiş güzel taşları da inşaata hayli hizmet etmişler.

Bunları duyup da üzülmemek elde değil. Bütün bu rivayetlerin yalan olmasını temennî ederim. — *A. B.*

(Türk hukuk kurumu konferanları başlıyo

Geçen gün kendisiyle bir mülâkat yaptı mız Türk Hukuk Kurumu — eski Hukuk mini Yayma Kurumu — başkanından bu neki çalışmalarına ait programı istedik, diler. Bu programı hakikaten çok zengin faydalı bulduk. Yerimizin müsait olmamı yüzünden her gün bir tanesinden bahsedeğiz.

Konferanslar

Bu sene verilecek olanlarla sayısı sekı geçen ve bundan (67) si basılmış bulunan konferanslara bu sene (Dil - Tarih ve Coğr ya) Fakültesinde 6.12.941 tarihinden itibar on beş günde bir cumartesi günleri saat 15 da devam edilecektir. Umuma açıktır. Ko feranslar basılmakta, Ankara'da Akba, Ist bul'da Üniversite, Cihan, Haşet kitabevleri de satılmaktadır. Bu seneki konferansları recek olanlarla mevzularını aşağıya koyu ruz:

6.12.1941 B. Cemil Bisel: Profesör, İstanbul Üniversitesi Rektörü, mevzu: Devlet hukukunda harp.

20.12.1941, B. Abdülhak Kemal Yörü Profesör, Avukat, mevzu: Hukuk ve ahlâk.

3.1.1942, B. Nusret Metya: Profesör, mevzu: Ecnebi devletlerin kazai muafiyeti.

17.1.1942, B. Süheyp Nizami Derbil: Profesör, mevzu: İdare hukukunda iptal davalarının mahiyeti.

31.1.1942, B. Tahsin Bekir Balta: Profes mevzu: İdari davalar mevzuu meselesi.

14.2.1942, B. Hüseyin Avni Göktürk: Profesör, mevzu: Askeri kaza ve umumi kaza göre hususiyetleri.

28.2.1942, B. Fuat Huîûsi Demirelli: Terziz reislerinden, mevzu: Müellif hakkı ve neşir mukavelesi.

14.3.1942, B. Baha Kantar: Profesör, mevzu: Ceza hukukunda hava sahası.

28.3.1942, B. Mustafa Resit Belgesay: Profesör, mevzu: yazılı deliller.

11.4.1942, B. Sabri Şakir Ansay: Profesö mevzu Kanun yapma sanatı.

Orduya kış hediyeler toplama işleri

Kahraman orduya kış hediyesi toplam işini tanzim için kurulan Kızılay ve Yar dımsevenler Cemiyetleri müşterek komi tesi dün akşam ikinci toplantısını yapara hazırlıklarını tamamlamak için pek çok kararlar vermiştir. Öğrendiğimize göre müşterek komite şehrin muhtelif merkezlerinde kuracağı teşkilât vasıtasiyle ayırmı beşinden itibaren hediyeleri kabul etmeğe başlıyacaktır. Hediyelerin neler olabileceği hakkında halkımız müşterek komitenin çıkaracağı beyanname ile aydınlatılacaktır. Halkımızın hediyelik eşyayı kolaylıkla temin edebilmesi için de tedbirler alınmıştır.

Akköprü'de yangın

Eski Berlin Büyük Elçisi B. Hamdi Arpağ'ın sahibi bulunduğu Akköprü'de, İstanbul caddesindeki apartmanda dün bir yangın çıkmıştır.

Apartmanın çatısından alevler çıkarak etraftan görülerek polise haber verilmiş, polis itfaiyeye telefon etmiş ve itfaiye yetişerek ateşi derhal söndürmüştür.

Türkiye - İsviçre ve Türkiye - Romanya ticaret görüşmeleri

Romanya ile yapılmakta olan ticaret görüşmelerine devam edilmektedir. Türk - Romen ticaret anlaşmasının müddeti sona ermiş ve iki ay uzatılmıştı. Görüşmeler bu müddet bitmeden sona erdirilecek ve urus vâdeli mal mübadelesi esası üzerine yeni bir anlaşma imzalanacaktır.

Türkiye ile İsviçre arasında mevcut ticaret mukavelesinin müddeti sona ermek üzeredir. Bu maksatla bu ayın 26 sında Türkiye'ye gelecek olan İsviçre ticaret heyeti ile görüşmelere başlanacaktır.

Adana'da Çocuk Esirgeme Kurumuna teberrûler

Çocuk Esirgeme Kurumu Genel Merkezinden bildirilmiştir:

Adana fabrikatörlerinden B. Gilde tarafından kurumumuza taşıma ücreti de verilmek suretiyle 1 ton kömür pe ve Adana borsası tarafından 100 kilo pamuk, tüccardan Darendeli B. Mehmet Sabuncu tarafından kezâ 100 kilo pamuk teberru edilmiştir.

Çocuk Esirgeme kurumu bu hayırsever yurttaşlara teşekkür eder. (a.a.)

İstanbul'da ihtikâr yapan on bir kişi adliyeye verildi

İstanbul, 13 (Telefonla) — Orospubak müdürü bavul ihtikârı suçiyle Sultanhamamında başka bir bavulcu aynı suçla adliyeye verildiler ve tevkif edildiler. Ayrıca bir kasap, iki çivici, bir kunduracı, iki pastacı, bir kırtasiyeci, bir fırıncı, bir züccaciyeci adliyeye verildiler.

Dikili maliye veznedarı 8000 lira ile beraber kayboldu

İzmir, (Hususî) — Dikili maliye veznedarı Kenan Sezgin ortadan kayboldu. Kasasında 8.000 lira açık vardır.

Dil köşemiz

İngiltere Kıralının nutkunu veren telgrafın daha ilk satırlarında şu koyu Osmanlıca karşımıza çıktı: "diğerkâm". Daha doğru olmak için "kâm" daki "gef" i de göstermeli idi. "Hodbin veya hodgâm" a "bencil veya özcül" diyoruz. Eğer kılavuzu açarsak "özgecil" in "diğerbin veya diğergâm" ı karşıladığını görürüz. Kılavuz yanımızda olmasa bile, "gayrıcıl" diyemez miyiz ?

★

Gene aynı telgraftaki "muavin kruvazör = yardımcı kruvazör", "imha etmek = yok etmek" değil midir? situation mânasına "durum" denir. Bu telgrafta "durum" yerine "vaziyet" kelimesi kullanılmıştır. "Maharet" in ve "metanet" in Türkçelerini aramasak bile hiç olmazsa tasriflerini "mahirlik ve metinlik" gibi Türkçeleştirebiliriz. Kaldıki "mahir = becerikli" dir.

★

Çörçil'in nutkundaki "Meclise tevdi edilecek" yerine kullanma dilimizde "verilecek yahut sunulacak" diyoruz. "Mazur görüleceğimi" nin konuşma dilindeki tabii karşılığı "özürümün bağışlanacağı" dır. "İtham edilmek = suçlanılmak" dır. Telgrafta üç defa geçen "vakıa" nın karşılığı olarak Milli Şef'in son nutkundaki "olay" adetâ gelip kalem ve dilimizi zorlamaktadır. "Memlekete yapacağımız ithalâtı tahdit etmek" yerine "memlekete getireceğimiz veya sokacağımız malları kısmak" diyebiliriz. "İkameti esnasında = oturduğu sırada" dır. Bu telgraflarda bir kaç defa "zorunda olmak" kullanılmışken bir başka telgrafta "mecburiyetindeyiz!„ denmiştir. Halk ve konuşma dilinde olmıyan şu "ihtiva etmek" yerine kılavuzdaki "kapsamak" ı geçirmek sırası gelmiş olsa gerektir.

★

"Zelzele" karşılığı olarak tek kelime olmak üzere "yerdepremi" ni kullanmamız daha doğru değil midir? Bu yeni karşılıkları, onların şiirlere de gireceğini düşünerek daha kısa ve daha toplu seçmeliyiz. Hattâ kullanıla kullanıla, bu tâbirin sadece "deprem" sadeliğine de kavuşması imkânı vardır.

★

Bir okurumuz diyor ki: "dünkü yazınızda "sual„ ve "soru" ya dokunmuşsunuz. "Soru" yu "mesele" yerine kullanmamız hakkında ne dersiniz? Bu suretle, eğer gerekirse, "question" un "sual" mânası gene "sual", "mesele" mânası "soru", ve "problème" in karşılığı da "mesele" olur. Zaten kılavuzda mesele kelimesi Türkçe olarak bırakılmıştır. — DİLCİ

İngiliz kültür heyetinin kitap sergisi açılıyor

Sergievinde Devlet Resim ve Heykel Sergisi ile birlikte halka gösterileceğini yazdığımız ingiliz kültür heyeti, (British Counoil) kitap sergisinin açılış töreni bugün saat 14.45 te yapılacaktır.

İki hafta sürecek olan sergide muhtelif mevzulara ve bu arada tıbba, güzel sanatlara ve diğer ilim şubelerine ait 1500 cilt kitap bulunacaktır.

Ambalajda kullanılan maddelerin yurda sokulması

Dış memleketlere yollanan malların ambalâjlarında kullanılan çuval, kanaviçe ve sairenin tekrar memleketete getirildiği takdirde İthalâtçılar Birliği tarafından değil, doğrudan doğruya sahipleri tarafından yurda sokulması kabul edilmiştir.

Halk konserleri

Maarif Vekâleti Riyaseticümhur Filârmonik Orkestrası Şefliğinden:

Orkestramızın 1941-1942 yılı halk konserlerine yarınki cumartesi günü saat 15.30 da Devlet Konservatuvarı konser salonunda başlanacaktır. Konsere girme biletleri 11.11.1941 salı gününden itibaren her gün saat 9 dan 12 ye kadar Bankalar caddesi Milli Piyango gişesinde, 15 ten 18 e kadar Yenişehir Milli Piyango gişesinde, konser günleri de 9 dan 12 ye kadar Bankalar caddesi Milli Piyango gişesiyle 14 ten 15 e kadar da konser salonunda satılacağını sayın halkımıza bildiririz.

Birinci konser

Şef: Ernst Praetorius

1 — H. Marschner (1795-1861):
Hans Heiling operasından uvertür

2 — P. J. Çaykovski (1840-1893):
Fransızca da Rimini (Dante üzerine orkestra için bir fantezi) op. 32

3 — Dvorak'ın 100 yıldönümü münasebetiyle
Antonin Dvorak (1841-1904):
4 üncü senfoni sol majör, op. 88
a) Allegro con brio
b) Adagio,
c) Allegretto grazioso,
c) Allegro ma non troppo.

04

Anadolu ajansının telefon haber servisi gene işlmeğe başladı

Anadolu Ajansı geçen sene başlamış olduğu telefonla haber yayma servisini, makinelerini yenilestirdikten sonra, yeniden ele almıştır. Her sabah saat 10 dan itibaren telefonla aramak suretiyle en son haberleri öğrenebilirsiniz. Bu haberler saat başlarında Türkçe, ve saat yarılarında fransızca olarak verilmektedir.

Telefonla (04) numarayı arayınız.

Kız Enstitülerine alınacak parasız yatılı talebeler

Bu ders yılında kız enstitülerine alınacak parasız yatılı talebeden imtihana girmiş olanların imtihan kâğıtları Maarif Vekilliğine gelmiştir. İmtihan kâğıtları üzerindeki incelemeler önümüzdeki hafta sona erecek ve kazananlar belli olacaktır.

Silâh altında olanların kimsesiz çocukları

Silâh altına çağrılan askerlerin kimsesiz kalan çocuklarının Çocuk Esirgeme Kurumu ve şubeleri tarafından himayesi ve bu çocuklara yapılacak masraflara karşılık olarak asker ailelerine yardım kanunu gereğince mahallî idare heyetince tayin edilecek en azla geçinme mikdarınca paranın adı geçen Kuruma verilmesi ciheti Dahiliye Vekilliğince düşünülmektedir.

Silâh altına çağrılan askerlerin kimsesiz kalan çocuklarının sayısiyle idare heyetlerince tesbit edilen en azla geçinme mikdarının her belediye için ayrı, ayrı gösterilmek şartiyle hazırlanacak cetvelin acele gönderilmesini Dahiliye Vekilliği valiliklerden istemiştir.

—(BU GECE)—
Nöbetçi Eczane
Merkez Eczanesi

YANKILAR

Çamur !

Osmanlı idaresi zamanında şehirlerin içinde ve dışındaki yolları tıkadığı, geçilmez bir hale getirdiği için olacak, "çamur" kelimesi dilimizde kötü mânalar almıştır.

— Ne çamur adam! deriz;

"Çamurlaşmak" mastarını fena mânada kullanırız. "Çamurla sıvamak" gerçeği örtbas etmek demektir. "Çamur sıçratmak" ne demektir, bilirsiniz.

Bir şairimiz, eski İstanbul sokaklarından birisini anlatırken şu beyiti yazar:

Sağımda lâstiğe sahip çıkan sakızlı çamur
Solumda ağrısı tutmuş çıkık karınlı duvar

Son günlerde şark cephesindeki duraklamanın sebebini çamurlara yüklüyorlar.

Her ne kadar, siyaset nüktesi yapanlar buna "general çamur" diyorlarsa da almanların ve almancanın böyle düşündüğünü sanmam.

Belki bir gün gelecek, "çamur" kelimesi alman dilinde de kötü kötü mânalar alacaktır.

Yoksa Âdem oğullarının ayağına vaktiyle 1 numaralı babalarının yaratıldığı nesne olan çamur ket mi vuruyor?

***

Bir şiirin ilk mısraları !

Stephen Vincent Benet'in New York Times dergisinde çıkan "Öğle Kâbusu" başlıklı şiirine şöyle başlıyor:

"Henüz parkta kazılmış siperler yoktur;"

"Henüz gök yüzünden düşen askerler yoktur;"

"Parkta güzel ve duru bir gün; parlak ve sıcak."

"Ağaçlar yazın ağır ve yeşil yapraklariyle dolu."

"Tepemizde bir tayyare dolaşıyor, fakat kimse korkmuyor"

"Çünkü bu güzel ve büyük şehir, harp için kurulmamıştır."

. . . . . .

Beğendiniz mi? Galiba, artık, *ilham perisi* de ilhamlarını Mars'ın sansüründen geçirerek gönderiyor!

***

Bursa selvileri hakkında Kayseri'den gelen ses !

Okurlarımızdan Kayseri yonca ıslâh istasyonu şefi Ferit Odman gönderdiği bir mektupta Bursa selvileri hakkında yazdığımız yazıyı içi sızlıyarak okuduğunu söylüyor.

Bu ziraatçi okurumuz diyor ki:

"İtalya'da ve başka memleketlerde yeni açılan parkları süslemek için bin bir özenle ağaçlar yetiştirmeğe önem verilirken yeşil Bursa'mızı yaz ve kış koyu yeşillikleriyle süsliyen o selvilere kıyılması gerçekten acı bir şey."

Okurumuzun mektubu, bundan sonraki satırlarda daha şiddetleniyor.

Ferit Odman bir ziraatçi olduğu için Bursa'nın güzel ağaçlarını müdafaaya iki defa hakkı olan bir vatandaş olmak gerektir.

***

Almak, vermek mastarları !

Bir zamanlar "almak" mastarını yersiz, şivemize aykırı kullanır, dururduk; şimdi de "vermek" mastarını kullanıyoruz.

Önceleri banyo almak, otomobil almak, tramvay almak, içki almak yersiz kullanılıyordu; şimdi de:

"Nutuk vermek", "beyanat vermek" kullanılıyor. Bunlar da yerinde değildir. Galiba bu ikisini, "vaız vermek", "konferans vermek" mastarlarına benzeterek ele alıyoruz.

Her şeyde olduğu gibi, dilde de aldığımıza, verdiğimize biraz daha dikkat etmek zorundayız!

T. İ.

DIŞ POLİTİKA

Filândiya'nın notası

1939 sonbaharındanberi Finlandiya'nın başından geçenler, büyük devletlerin ne kadar kendi menfaatlerine düşkün olduklarını, her şeyi bu menfaat çerçevesi içinde gördüklerini ve küçük memleketleri de bu menfaatlerine ve politikalarına âlet olarak kullanmaktan başka bir şey düşünmediklerini belirtmesi bakımından dikkate değer. Finler, İskandinavya'nın küçük, fakat çok çalışkan ve dürüst bir milletidirler. Uzun zaman Çarlık Rusya'sının tahakkümü altında kalmak felâketine uğrıyan bu millet, 1914 harbinin sonunda istiklâline kavuşmak ve kendi sınırları içinde sulh ve sükûn içinde çalışmaktan başka bir isteği yoktur. Günün birinde harp çıkıyor. Bu zamana kadar iyi bir komşu gibi görünen Rusya, 1939 yılı sonbaharında Finlandiya'ya karşı taarruza geçiyor. Gariptir ki Rusya'nın bu taarruz için bahane olarak ileri sürdüğü sebep, Finlandiya'nın plütokrat, kapitalist, emperyalist ingilizlere satılmış olmasıydı. Finlandiya kendisini müdafaa eder ve fin-rus harbi başlar. Hâdisenin en çok ibret verici tarafı, büyük devletlerin bu harp karşısındaki durumlarıdır. İngiltere, Fransa ve Amerika Finlandiya'yı haklı görürler. Fakat şimdi anlaşılıyor ki Finlandiya'nın hareketini ayrı muhakeme ederek bir hüküm vermiş olduklarından değil, Rusya ile aralarının açık olmasından. Öte yandan Almanya'nın Rusya ile arası iyi olduğu için bu devlet, Finlandiya'ya İtalya'dan bile yardım gitmesine engel olur.

İki yüz milyonluk bir Rusya karşısında yalnız kalan üç milyonluk Finlandiya kahramanca dövüşür. Fakat demokrat devletlerin sevgileri Finlandiya'yı yenilmekten kurtaramaz. Ve 1941 senesi ilkbaharında ruslarla yaptığı bir sulh muahedesiyle Finlandiyalılar, bazı önemli toprakları Rusya'ya bırakıyorlar. Bundan sonra Finlandiya fırsat kollamıya başlıyor. Aradan bir buçuk yıl kadar zaman geçtikten sonra beynelmilel politika alanında durum temelinden değişiyor. Almanya haziran 1941 de Rusya'ya karşı taarruza geçiyor. Finlandiya da bu fırsatı kaçırmak istemediğinden 1940 mart muahedesiyle kaybettiği toprakları geri almak ve istikbalde bu hudutları ve istiklâlini korumak için Almanya ile birlikte Rusya'ya karşı harekete geçer. Tarihte haklı bir muharebeye bundan daha iyi bir örnek gösterilemez. Durup dururken, plütokrat ve demokratlara satılmış olmak gibi gülünç bir bahane ile, taarruza hedef olan bir devletin, bu haksız taarruz neticesinde kaybettiği toprakları geri almıya teşebbüs etmesi kadar tabiî bir şey olabilir mi? Finlandiya 1939 harbinde de 1941 harbinde de haklı idi. Fakat büyük devletlerin hepsi de yalnız Finlandiya dâvasını muhakeme ederek ona göre hüküm verecekleri yerde bütün dâvayı kendi zaviyelerinden gördüklerini ispat eden bir durum almışlardır. İngiltere ve Amerika Finlandiyanın haksız olduğunu ileri sürmüşler, Almanya ise, Finlandiya'ya büyük maddi yardımda bulunmaktadır. Rusya'ya gelince; bu devlet de 1939 senesinde taarruza geçmek için bahane olarak ileri sürdüğü sebeplerin yanlış olduğunu, Finlandiyanın plütokrat, demokrat-fa ra değil, hakikatte nazilere ve faşistlere satılmış bulunduğunu iddia etmeğe başlamıştır. Rus haricinin 1939 sonbaharında uyku içinde bulunduğunu itiraftan başka bir mâna ifade etmiyen bu sözler karşısında gülmek gerekli olurdu. Eğer bu yanlış takdir ve muhakeme, kanlı bir muharebe gibi felâkete sebep olmasaydı.

Şimdi demokrat devletler, Finlandiya'nın harpten çekilmesini temin etmek için teşebbüse girişmişlerdir. Amerika ile Finlandiya arasında alınıp verilen notalardan anlıyoruz ki birkaç aydanberi, İngiltere ve Amerika Finlandiya'yı bu-Anlaşılan teşebbüs Rusya'dan gelmiştir. Ruslar, Amerika'nın aracılığı ile, 1939 harbi neticesinde elde ettikleri toprakları geri vermeye karşılık olarak Finlandiya'nın harpten çekilmesini teklif etmişlerdir. Bu teklif bu kadar açık olarak yapılmamakla beraber, herhalde aşağı yukarı şartların bu olduğu Finlandiya'nın notasından anlaşılmaktadır.

Finlandiya'nın verdiği uzun cevap notası gösteriyor ki Amerika ve İngiltere tarafından girişilen bu teşebbüs, Finlandiyalıların durumları hakkında derin bir anlaşmazlığın ifadesidir. Finlandiya diyor ki vaktiyle taarruza uğradığım zaman, siz benim hakkımda sevgi beslerdiniz. Fakat bu sevgi beni Rusya'nın elinden kurtaramadı. Anladım ki Rusya'nın taarruzuna karşı beni koruyabilecek kuvet ancak Almanya'dır. Mukadderatımı bu devletle birleştirmek zorunda kaldım. Mesele Finlandiya'nın sınırları kadar da bu sınırların gelecekte emniyet altına alınmasıdır. Rusya bugün sıkışık durumda olduğundan benden aldığı toprakları bana geri verebilir. Hattâ daha ileriye giderek muvakkat bir zaman için daha çok toprak vermeğe bile razı olur. Fakat siz Rusya'nın müttefikisiniz. Yani Rusya'nın harpte zafer kazanmasını temin etmeğe çalışıyorsunuz. Eğer Rusya sizin yardımınızla bu zaferi kazanırsa, 1939 senesinde yaptığı gibi, şuna ve buna satılmış olduğum vehmine kapılarak bana karşı tekrar taarruza geçmiyeceği ne malûm? Ve eğer geçerse, 1939 senesinde beni kurtaramadığınıza göre o zaman nasıl kurtaracaksınız? Finlandiya daima değişebilecek olan bugünkü sınırları için değil, gelecekte emniyeti için Almanya ile mukadderatını birleştirmek zorunda kalmıştır. Ve bu yoldan ayrılamaz. İşte diplomasinin ince ve girift lisanından halkın anlıyacağı acık dile çevrildiği zaman, Finlandiya notasının mânası budur.

A. Ş. ESMER

Akdeniz'de Hüriyetin kaleleri: Türkiye ve Mısır

Londra, 13 a.a. — Avam kamarasında, mebuslardan Pilkington şunları söylemiştir : Rueya kendisini şiddetle müdafaa etmektedir.

Akdeniz'de Türkiye ve Mısır hüriyetin kaleleridir.

Lord Birdwood'un Türkiye hakkında sözleri

Londra; 13. a.a. — Royter : Lordlar Kamarasında verdiği bir nutukta, mareşal Birdwood, Türkiye'den bahsetmiş ve şöyle demiştir :

"— Bakışlarımızı kendisine itimatla çevirdiğimiz ve fakat bazı kimselere bazı kaygılar veren bir memleket vardır. Şimdilik Türkiye sâkin duruyor. Fakat tecerrüdün istilâyı dâvet ettiğine birden fazla örnek bulunduğunu ve kendisini bizim safımıza sürükliyecek ve kuvetli bir müttefikimiz haline getirecek şartların meydana çıkabileceğini emniyetle biliyor.„

M. Ruzvelt'in söylediği nutkun Almanya'daki yankısı

Berlin; 13. a.a. — D. N. B. : Deutsche-Diplomaticshe - und - Politische - Korrespondenz gazetesi yazıyor :

"Ölen askerlerin hâtırasını anmak üzere Arlington askerî mezarlığında yapılan 11 sonteşrin töreninde, M. Ruzvelt, Amerikan gençliğini körüklemek fırsatını bulmuş ve umumî harptan bahsederken, bu harpta ölen şimalî Amerika askerlerinin hüriyet ve demokrasi için çarpışmış oldukları fikrini verecek bir şekilde konuşmuştur.

"Bu bahiste Ruzvelt, Vilson'un Versailes diktat'ına sebep olmakla Amerikan askerlerinin fedakârlıklarını emperyalist garp devletleri lehine suiistimâl etmiş bulunduğu vakıasını saklamak suretiyle milletini bir kere daha aldatmaktadır. Vilson gizli muahedelere vakıf bulunyordu ve bu ağır sulhün mazlûm milletlerce hiçbir zaman kabul edilemiyeceğini biliyordu.

"Amerika'nın, Umumî harba girmemiş bulunması halinde dünya hüriyetinin ortadan kalkmış olacağı hakkındaki iddiasiyle M. Ruzvelt, harba teşvik edici bir dayanç bulduğunu sanmakta ve hakikatta Ruzvelt ajanlarının tarhikçi plânları yüzünden harba sürüklenmiş olan Polonya, Yunanistan, Fransa ve Sırbistan'ın âkıbetlerini hâtırlatmaktadır.„

Amerika geçen harbe girmeseydi...

"M. Ruzvelt, Almanya tarafından en ufak bir tehdit bahis mevzuu olmadığı halde, İzlanda'yı işgal etmiş bulunmasını tabiî olarak sükûtla geçiştirmektedir. Amerikan milletini harp fikrine alıştırmak için Ruzvelt tahriflere ve yalanlara gittikçe daha fazla baş vurmaktadır.

"Amerika, Umumî harba girmemiş olsaydı sulhü, Vilson'un 14 prensibi üzerinden yapmak belki mümkün olacaktı. Fakat Vilson'un bizzat kendi prensiplerine ihaneti yüzündendir ki hakikî bir sulh yerine dayanılması imkânsız şartlar hâdis oldu ve Bolşevizmin dünyanın az çok her tarafında milletlerin hüriyet ve medeniyetini tehdit eden bir kudret haline gelmesine yol açtı.

"Bundan maada, Amerika'nın Umumî harba girişi, ekonomik sahada bir hercümerce sebep oldu. Demokratik sistemi kuvetlendirecek yerde, milletlere radikal kararlar verdirdi ve kendi kendilerini bizzat kendi vasıtalariyle korumak zorunda bıraktırdı. Yerleşmiş bulunduğu yerde halkın ihtiyacına cevap veren demokrasiyi ortadan kaldırmak istiyen bir Alman tehlikesi ne o zamanlar vardı, ne de bugün vardır.„

Bitaraflık kanunu değişecek

Kongre değişme teklifini kabul etti

(Başı 1 inci sayfada)

nunun değiştirilmesine ait kanun projesini kabul etmiştir.

Grevlere karşı

Nevyork, 13 a.a. — Nevyork Times gazetesinin Vaşington'daki muhabiri bildiriyor:

Kongrenin selâhiyetli mahfillerinden öğrenildiğine göre, M. Ruzvelt, bitaraflık kanununun değiştirilmesi mümessiler meclisi tarafından kabul edildiği takdirde, kongreye grevlere son verilmesi hakkında bir kanun lâyihası vermek düşüncesindedir.

Bu lâyihanın müdafaa sanayiinde şimdiki ücretlerin muhafazasını ve bu ücretlerin gerekirse hayat pahalılığını karşılamak üzere arttırılmasını garanti edeceği bildirilmektedir Buna karşılık, işçi şefleri müdafaa sanayiinde grev kararı vermemeği taahhüt edeceklerdir.

Fin notası için Mr. Hull ne diyor ?

Vaşington; 13. a.a. — Gazeteciler toplantısında beyanatta bulunan M. Cordell Hull demiştir ki :

"— Fikrime göre, Finlândiya, Birleşik Amerika Devletleri tarafından yapılan telkinlere, bir Rus - Fin sulhu imkânlarının Finlândiyaca tetkik edilmekte olduğu tarzında cevap vermekle, asıl bahis mevzuu olan meseleye cevap vermekten kaçınmıştır. Finlândiyalılar, Fin kuvetlerinin harbe iştirak etmiş olmakla Hitler'in dâvasına ne kadar mühim ve tesirli bir yardımda bulundukları hakkındaki sözlerimi anlamamışlardır.„

M. Hull, Fin notasını daha görmediğini ve fakat basındaki yazılardan nota hakkında umumî bir fikir almış olduğunu söylemiştir. Bununla beraber, demiştir, bahis mevzuu olan kelimeler değil, meselelerdir.

Finlândiya'nın hudutları ötesinde yeni askerî harekâta başlıyacağı hakkında Amerikan gazetelerinin Berlin'den alıp neşrettikleri haberlerden bahseden M. Hull, bu hususta Finlândiya elçisi M. Procope'a son günlerde şunları söylediğini bildirmiştir :

"Asıl bahis mevzuu olan mesele şudur ki, Finlândiya kendi müdafaa zaruretlerinden başka, İngiliz ve Amerikan malzemesinin Murmansk ve Arkanjel limanlarından Rusya'ya gönderilmesine engel olmak için Almanların sarfettiği gayretlere iştirâk suretiyle Almanlara çok kıymetli bir yardımda bulunmaktadır.„

M. Hull, sözlerini şöyle bitirmiştir :

"Bununla beraber, Amerikalılar, Fin milletini daima demokratik hisler taşıyan bir millet olarak tanımışlardır. Finlândiya'nın, bu demokratik ananeleri gözönünde tutacağını ve kendisi için hüriyetlerinin ve kurumlarının kaybı mânasına gelecek olan bir işbirliğini henüz katî surette kabul etmemiş bulunduğunu ümit ediyorum.„

Fin cevabı kapıyı katî olarak kapamadı mı ?

Londra; 13. a.a. — Daily-Telegraph gazetesinin diplomatik muhabiri yazıyor :

"Finlândiya'nın Birleşik Devletlere cevabı, kapıyı katî olarak kapatmamışa benzemektedir. Bunun sebebi, belki de, Fin halkının mühim bir kısmının hiç de harba devam arzusunda bulunmadığıdır. Çünkü Finlândiya, 1939/1940 kışı tahriplerinin altından kalkmak için fazla fırsat bulamamıştır. Fin notasının, Sovyetler Birliği'nin Finlândiya dışında kalacağı hakkında teminat ve garantilerin mevcut olmadığı meselesi üzerinde durması keyfiyeti belirtilmektedir. Bundan, bu tarzda teminat ve garantiler verildiği takdirde, Fin hükümetinin durumunun başka türlü olabileceği neticesi çıkarılabilir. Fakat Fin toprakları üzerinde beş Alman tümeninin bulunduğu da dikkate alınmalıdır."

Finlandiya'ya garanti verilecek mi ?

Nevyork, 13 a.a. — Vaşington'un diplomatik kaynaklarına göre, Birleşik Amerika ile Büyük Britanya hükümetleri Sovyet - Fin muhasamatına nihayet verilmesi için gayretlerini yeniliyebileceklerdir. Birleşik Amerika ile Büyük Britanya tarafından Finlândiya'nın yeni taarruzlara karşı emniyeti için bazı tatmin edici garantiler hazırlanması beklenmektedir. Vaşington'da sanıldığına göre, Finlândiya'nın Birleşik Amerika'ya verdiği cevap, yeni münakaşalara kapıyı açık bırakmaktadır.

Finlândiya'nın Amerika elçisi M. Precope bu sabah hariciye müsteşarı M. Welles'i ziyaret etmiştir.

M. Precope mülâkatın mahiyetini bildirmekten imtina etmiştir.

"Harbin önüne geçilemiyecek!„

Nevyork, 13 a.a. — Herbert Yeuell, Nevyork Times gazetesinde yazdığı bir makalede diyor ki:

"Amerika'nın Almanya'ya harp ilân etmeğe doğru bir adım atması lâzım geldiği kanaati gittikçe artmaktadır. Harbin önüne geçilemiyecektir. Amerika'nın süratle hareket etmesi lâzımdır. Amerika teşebbüsü eline almalı ve Almanya birinci olarak davranarak bize harp ilân etmeden evel biz açıktan Almanya'ya harp ilân etmeliyiz. Eğer Hitler Amerika'ya daha önce harp ilân ederse bize ikinci derecede bir rol vermiş olacaktır. İngiltere, Almanya'ya harp ilân ettiği içindir ki şimdi Almanya-ya meydan okuyuşunda yüksek manevî bir durumdadır.„

M. Çörçil yapılan tenkitlere cevap verecek

Hükümetin itimat reyi alacağı muhakkak

Londra, 13 a.a. — Dün Avam kamarasında kralın nutkundan sonra derhal görüşmelere başlanmıştır. Görüşmeler harbin sevk ve idaresini ilgiliyen muhtelif safhalar üzerinde cereyan etmiş ve bu arada M. Çörçil de söz almıştır. Sovyetler Birliği büyük elçisi M. Maiski diplomatlar locasında görüşmeleri dinlemiştir.

İstihsal meselesine temas eden bazı mebusların sözlerinden sonra başvekil M. Çörçil, bazı mebusların harp gayreti hakkında sualler sormak istediği takdirde böyle bir münakaşa için iki üç hafta ayırabileceğini söylediği zaman, ingiliz parlâmento sisteminin kuvetiyle, hükümeti tenkit etmek hususunda ananevî hakkın kıymeti bir kere daha meydana çıkmıştır. Çörçil böyle bir münkaşanın sonunda mebusların istedikleri gibi rey vermekte serbest olduklarını da ilâve etmiştir.

Başvekil bu suretle harp gayretlerine dair bazı tenkitler yapıldığını belirtmiş, fakat aynı zamanda avam kamarasına karşı duyduğu emniyeti ve harp vaziyeti hakkındaki itimadını göstermiş bulunmaktadır.

Hatiplerin sözleri

Londra, 13 a.a. — Avam kamarasında, harp durumu hakkında görüşmelere devam edilmiş ve işçi partisi namına söz söyliyen M. Griffiths demiştir ki:

"— Rusya'ya karşı alman taarruzu Büyük Britanya milletinin harbe devam azmini kuvetlendirmiştir. Daha ilk öncelerden Büyük Britanya hükümetinin hareketleri Rusya'ya yardım hususundaki büyük arzusunu isbat eder.„

İşçi mebusu Sexton, Rusya'ya malzemece yapılan yardımdan başkaca İngiltere bir miktar asker de verirse bunun güzel bir hareket olacağını söylemiştir.

Muhafazakâr mebuslardan Campbell ve Nunn Japonya'ya karşı azimli bir hareket istemişlerdir.

İşçi Pritt demiştir ki:

"— Benim gibi düşünenler başvekili kâfi olarak tutmaktadır. Ve terakki davası üzerinde mücadeleye Rusya'nın yanında devam ettiği müddetçe de tutacaktır.„

Eski işçi nazırlardan ve hükümeti tenkit edenlerden biri olan Shinwel, şöyle demiştir:

"— Hitlericiliği mahvetmek hususundaki azmimiz hiç gevşememiştir. Birliğimiz tam ve mutlaktır. „

Bahriye nazırı Alexander, hatiplere cevap vererek demiştir ki:

Nutuklar gösteriyor ki, avam kamarası hükümetine pek büyük bir itimat göstermekte devam ediyor. Hükümet hiç değilse iki şeyi beklemekte haklıdır.

1 — Yaptığı işte hükümete itimat beyan edilmelidir.

2 — Harp gayretlerimize samimî olarak muzaharet edenler yalnız tenkit değil müsbet ve kurucu teklifler de yapmalıdır.

Avam Kamarası itimadını bildirecek

Londra, 13 a.a. — Royter ajansının parlâmento muhabiri yazıyor:

Bugün avam kamarası, kralın nutkuna verilecek cevabın müzakeresine devam etmiştir.

İlk nutuklar, M. Vinston Çörçil'in harbin sevk ve idaresine ait hareketine parlâmentonun tamamiyle yardım etmekte olduğunu göstermektedir. Başvekilin bir itimat reyi olarak ihsas eylediği karar suretini parlâmentonun ittifakla kabul etmesi beklenilebilir. Bu, bazı tenkitlerin artık yapılamıyacağına delâlet etmez. Fakat M. Çörçil hükümette mühim değişiklikler yapmak istemediğini açıkça söylediğinden parlâmentonun bu hususta israr etmesi muhtemel değildir.M. Çörçil'in dün de söylediği gibi müzakereler eğer mebuslar isterlerse uzıyabilecektir. Bu, mebuslara görüşlerini bildirmek imkânını verecek ve böylece bir emniyet sebabı vazifesi görecektir.

Müzakereler sonunda başvekil tenkitleri tartacak ve o zaman belki de icraatta bulunacaktır.

Tenkitler her ne olursa olsun, muhakkak olan bir şey varsa o da mebusların hükümete katî bir itimat bildirecekleridir.

İngiliz tayyarelerinin akınları ve M. de Brinon

Paris, 13 a.a. — D.N.B.: Büyük elçi M. de Brinon, dün gazetecilerle yaptığı bir görüşmede, ingiliz tayyarecilerinin mütralyözlerle sivillere ve fransız tesisleri üzerine gelişi güzel ateş etmekten ibaret olan yeni usullerini "gangsterler taarruzu" diye vasıflandırmıştır.

Polonya ordusu başkumandanı Gl. Sikorski Kahire'ye geldi

Ortaşark'ta 15.000 kişilik bir leh ordusu kurulacak

Rusya'da bulunan 60.000 kişi silâhlandırıldı

(Başı 1 inci sayfada)

fik kuvetler başkomutanı general Auchinleck ve Britanya harp kabinesinin mümessili Lyttlebtone ile de görüşmüştür.

Mısır'da ve Libya'daki Polonya kıtalarını teftiş için gelmiş olan general Sikorski, bu kıtalara kendilerinin cesaret ve kahramanlığını medheden ve nihaî zafere sarsılmaz inanını bildiren bir günlük emir göndermiştir.

General, Rusya'da teşkil edilmekte olan Polonya ordularını teftişe gidecek

Kahire; 13. a.a. — Gazetecileri kabul eden general Sikorski, şimdi Rusya'da teşkil edilmekte olan Polonya ordularını teftiş etmek üzere cenubî Rusya'ya bir seyahatta bulunması ihtimalinden dolayısiyle bahsetmiş ve fakat bunun Rus - Polonya anlaşması üzerine yapılmakta olan diplomatik müzakerelerin neticesine bağlı olduğunu söylemiştir.

General Sikorski demiştir ki :

"— Bu anlaşmalar, yüz yıllarca süren harptan sonra aralarında dostluk münasebetleri kurabilen iki memleketin tarihinde bir dönüm noktasını gösterir.

"Rusya'da bulunan askerlik çağındaki bütün Polonyalılar askere yazılmaktadır ve şimdiden Rusya'da silâhlandırılmış 60 bin Polonyalı vardır. 150 bin kişilik bir ordunun kurulabileceği ümit edilmektedir. Britanya hükümeti bunları teçhiz etmeği vadetmiştir. 150 bin askere yetişecek kadar malzeme şimdiden Rusya'ya gelmiş bulunmaktadır.

"Amerikan hükümeti teçhizat masraflarını, ödünç verme ve kiralama kanununa göre ödemeği vâdetmiştir.„

Afrika'ya giden Amerikan teknisyenleri

Nevyork, 13 a.a. — Pearson ve Allen, Newyork Mirror gazetesinde yazıyorlar :

"Amerika'nın en mühim ve fakat en az propagandası yapılmış olan icraatı, Mısır'da, İran'da ve Ortaşark'ta teçhizat ve tamirat üssü kurmak maksadiyle Afrika'ya makinist, tayyareci ve teknisiyen gönderilmesi olmuştur. Bu genç teknisiyenler ordusunun resmî vazifesi Amerikan tank ve tayyarelerini tamir etmek ve İngilizlere bunların kullanılmasını öğretmektir. Fakat bu Amerikalı teknisiyenler ordusu ayni zamanda başka bir gayeye de hizmet etmektedirler. Bu ordu Amerikanın icabında kullanabileceği rıhtımların ve sairenin tamirat atölyesi üslerini kuran bir öncü vazifesi görmektedir. İşte Afrika'ya doğru akan insan dalgasının başlıca hedefi budur. Bunlardan bazıları Atlas kıyısı ortasında tam Dakar'ın cenubunda kalmaktadırlar. Amerikalılar tarafından muhafaza edilmekte olan bu üslerin, Hitler'in Afrika'yı Brezilya'dan ayıran kısa mesafeyi aşmak için yapabileceği herhangi bir teşebbüse karşı koymak için olduğunu söylemek bir sırrı ifşa etmek olmıyacaktır. Malûmdur ki, Rusya'ya giden malzemenin taşınması için İran'a İngiliz lokomotif ve vangonları gönderilmiştir. Bu sevkiyat, lokomotif fabrika ve atölyelerinde rekor teşkil edecek bir çabuklukla yapılan inşa, imâl ve değişiklikler sayesinde mümkün olmuştur.

"Keza bunun için demiryolu kumpanyaları arasında en sıkı bir emek beraberliğinin başarılması gerekmiştir. Evelâ Londra - orta İngiltere - İskoçya ve Londra - Şimaldoğu kumpanyalarının kuvetli lokomotiflerinden 142 tane seçildi. Seçilen makinalar kömür yerine mazot yakacak şekle konuldu. Bunlardan bir kısmı şimdiden İran'da hizmettedir. Başka bir kısım da yoldadır. Cenubî İngiltere kumpanyası da 9 haftada imâl edilen çelik levhalı 1000 vagon göndermiştir.„

Üçüncü umumî müfettişimiz vazifesine dönüyor

Bir müddettenberi şehrimizde bulunmakta olan Üçüncü Umumî Müfettiş B. Nazif Ergin umumî müfettişliğine ait işler etrafında ilgili vekilliklerle temaslar yapmaktadır. Umumî Müfettiş bu hafta içinde memuriyeti başına gidecektir.

Millî ticaret birliğinin kuruluş hazırlıkları

İstanbul, 13 (Telefonla) — Kurulacak millî ticaret birliği kurucuları bugün toplandılar. Hazırlanan nizamnameyi gözden geçirip kabul ettiler. Toplantıda hemen işe başlanmasına karar verildi.

Finlandiya'nın notası hakkında

(Başı 1 inci sayfada)

için komünist Rusya'yı amerikalılar kalbinde sevimli kılmak güç olduğu kadar, amerikan hüriyetçilerine fin kurtuluş kavgasının hâtıralarını unutturmak da zordur. Polonya İngiltere'nin müttefiki olduğu, işgal altında bulunduğu ve Rusya Anglo-Sakson yardımından medet beklediği için, ingilizler bir anlaşma ile lehlileri tatmin etmek ve zaten kurtuluş talihlerini Almanya'nın kayıbında gören bu milleti birkaç gün önceki düşmanları ile uzlaştırmak yolunu buldular. Finlandiya ise bu harbi Anglo-Saksonlar kazanırsa Rusya'dan topraklarını geri alamamak, Almanya kazanırsa vatanın kalan kısmını da onlara terketmek tehlikesi arasında, harekete geçmiştir.

Ruslar, amerikan ve ingilizlerin Finlandiya'ya harp ilân etmesini istemekle, şüphesiz müttefiklerini çok güç bir mevkide bıraktılar. Kaldı ki böyle bir harp ilânı bugünkü askerî durumda hiç bir şey değiştirmedikten başka, böyle bir tehdit Finlandiya'yı da kazançlarından vaz geçip Almanya ile boğuşmağa sevkedemez.

Zorluk, bir başka bakımdan da, Rusya'nın Almanya'ya değil, fakat Almanya'nın Rusya'ya harp açmasından geliyor. Eğer aksi olsaydı, pazarlıklar ve görüşmeler, bu türlü meselelerden çoğunu önceden halledecek, Anglo-Saksonlar harp başlayınca daha kolay vaziyette bulunmuş olacaklardı. O vakit Finlandiya'nın Almanya yanında dövüşmesi istenmiyorsa, Rusya'dan, alınan toprakların geriye verilmesi istenecekti ve yurdunun tamamlığına kavuşan, hak ve ülke bütünlüğü inancası altına giren Finlandiya, belki saf seçmek için daha güç mevkide kalacaktı.

Bugünkü şartlar içinde Finlandiya'nın şimdi yaptığından başka türlü yapacağını sanmakta ancak hayal vardır. Finlandiya'yı almanlar yanında bu harbe sokan şartlar, ne kendi, ne de Almanya tarafından hazırlanmıştır. Bir defa girdikten sonra, çıkmak, Finlandiyanın isteği de olsa artık elinde değildir.

Falih Rıfkı ATAY

Bir Amerikan pilotu Atlas denizini bir günde iki defa geçti

Londra; 13. a.a. — Atlas denizini aşarak tayyare teslim eden Amerikan pilotlarından biri Atlas denizini 19 buçuk saat içinde iki defa geçmek suretiyle bir dünya rekoru kurmuştur. Bir İngiliz hava meydanından sabah kahvaltısı ettikten sonra kalkan tayyareci, öğle yemeğini Terre-Neuve'de yemiş ve derhal başka bir tayyareye binmiştir. Dönerken rüzgârı arkasına alan tayyareci hava karardığı zaman o sabah hareket ettiği İngiliz hava meydanına dönmüş bulunuyordu. Tayyareci akşam yemeğini burada yemiştir.

Zoe Louis yakında bir maç daha yapacak

Nevyork, 13 a.a. — Verilen malûmata göre, Joe Louis, 9 sonkânunda Buddy Baer'le yapacağı 15 ravndluk bir maçta şampiyonluğunu 20. inci defa olarak ortaya koyacaktır. Maçın hasılâtı tamamen Amerikan donanmasının yardım sandığına verilecektir.

Macar naibinin sıhî vaziyeti

Budapeşte; 13. a.a. — Nesredilen sıhî bültene göre, kıral naibinin hastalığındaki selâh arızasız devam etmektedir. Naibin ancak bir kaç gün daha dinlenmeğe ihtiyacı vardır. Yeni bültenlerin neşri lüzumsuz görülmektedir.

İstanbul'da ekmek darlığını önlemek için tedbirler

İstanbul, 13 (Telefonla) — Bugün valinin reisliğinde vali muavininin, fiyat murakabe komisyonunun, kaymakamların ve belediye iktısat müdürünün iştirakiyle yapılan bir toplantıda ihtikârla mücadelenin şiddetlenmesi ve yer yer görülen ekmek darlığını katî surette önliyecek tedbirler düşünüldü.

Halkevinde konferans

Dil, Edebiyat şubesi tarafından (ingiliz edebiyatının başlangıcından zamanımıza kadar geçindiği bütün değişiklikler) hakkında bir seri konferans tertip edilmiştir. Türk ve ingiliz profesörleri tarafından verilecek bu konferanslardan birincisi bugün saat 18 de Profesör K. Mc. Ilwraith tarafından ingiliz edebiyatının ruhu mevzulu birinci konferansını verecektir. Konferanslar Türkçeye çevrilecektir. Bu konferanslara giriş serbesttir.

HAYAT ve SIHAT

Kışın gelen kaşınma...

Soğuk mevsimi yaklaştıkça hatırınızda olsun, kaşınmanın bir de kışın gelen türlüsü vardır. Bu kış kaşınması, yakın zamanlara kadar Amerika Birleşik Devletlerin şimal taraflarına ve Kanada memleketine mahsus sayılırdı. Fakat, bir zamandanberi, kış kaşınması üzerine Avrupa'dan haberler geldiği gibi, bizim memleketimizde de havalar soğudukça, kaşınmaya tutulanlar sık sık görülmektedir.

Adı kış kaşınması olan bu kaşınmanın şanı sonbaharın soğuk devrinde başlıyarak bütün kış mevsiminde devam etmektir... İlkbaharda havalar ısınınca kaşınma kaybolur. Kışın çok kaşınan insan, bütün yaz mevsiminde kaşınmaktan kurtulur. Ertesi yıl soğuklar başlayınca kaşınma ihtiyacı gene kendini gösterir.

Kış mevsimi içinde, kaşınmanın şiddeti bir derecede olmaz. Bu mevsimde de hararet derecesi arada sırada yükselince kaşınma azalır, poyraz rüzgârları eserken soğuk, bilhassa kuru soğuk artınca kaşınma da çoğalır, kış mevsimi hafif geçtiği yıllarda kaşınma az olur.

Kaşınma ihtiyacı, vakit vakit, nöbetle gelir. Kaşınma nöbetleri bazan birkaç dakika, bazan da bir iki saat sürer... Bu dünyada her şey gibi, kaşınma nöbetlerinde de sebat yoktur.. Kış kaşınmasının nöbetleri en ziyade geceleyin, insan yatmak üzere soyunduğu vakit meydana çıkar. Yahut, insan yattıktan biraz sonra, fakat henüz uyumadan, birdenbire yatakta oturup kaşınmıya mecbur olur... Hem de tatlı tatlı değil, tırnaklariyle cildini yırtmak istiyormuş gibi şiddetle kaşınır. O vakit eline sert kıllı bir fırça geçirirse onunla kaşınmak ister...

Fakat bir kaşak bulmıya ihtiyaç olmaz. Çüünkü kaşımak ihtiyacı en ziyade baldırlarda, diz kapağının yukarısında bacağın iç ve dış taraflarında, yatakta üzerlerine oturulan yerlerde, diz kapaklarının altında, kolların dirsekten yukarı ve aşağı kısımlarında olur. Onlara da eller kolaylıkla yetişir... Göğüste ve elin yetişemiyeceği sırtta, kışın kaşınma ihtiyacı daha azdır.

Sabahleyin, uykudan kalkıp giyinileceği zaman kaşınma nöbetinin tekrar geldiği çoktur... Bazıları gündüz çokça sıcak bir odaya girdikleri vakitler yahut bir şeye üzülünce tekrar kaşınmıya başlarlar. O zaman pantalonun paçalarını sıvayıp baldırları kaşımak pek de güzel bir hareket olamıyacağından, gündüz gelen kaşınma nöbeti daha ziyade can sıkar... Bereket versin ki kış kaşınmasının kadınlara musallat olması nadir olur. Bu nöbetler en ziyade erkeklere, hem de yaşlıca erkeklere gelir.

Bununla beraber, gençlikte çocuklukta bile başladığı olur. O zaman yıllarca sürer. İnsan soğuğun çok veya az olduğunu, hararet derecesine bakmıya hiç lüzum görmeden, kaşınma ihtiyacının şiddetinden anlar.

Kışın gelen kaşınmadan, insanın kurdeşen döktüğü de olur. O zaman vücudun üzerinde kırmızı lekeler peydah olur, yüz şişer, gözler büyülür...

Soğuktan gelen bu kaşınma sıcakla geçmez. Aksine, insan kendisini soğuğa alıştırmak lâzımdır. Bunun için de, günde iki, üç defa bir kolunu, hattâ yalnız bir elini soğuk suya batırmak yetişir. İlk günlerde kol, yahut el soğuk su içinde pek az bir zaman tutulur, sonra bu müddet gittikçe uzatılır. Böylece birkaç hafta devam edilirse insan soğuğa karşı âdeta aşılanmış olur... Vakıa, birkaç hafta içinde tutan bu aşı hemen bir kış mevsimi kadar sürerse de, ertesi yılların kış mevsimi düşünülünce, insan yalnız bir kış mevsiminde soğuğa karşı aşılanmayı pek de uzun görmez. Soğuğa karşı aşı tutuncuya kadar, yani soğuktan kaşınma nöbetleri kaybolunciya kadar ten üzerine giyilen gömleğin ince ve yumuşak fanilâdan yahut ipekten olması fayda verir... Geceleri kaşınan yerlere gliserin yahut vazelin sürmek de fena olmaz.

G. A.

Okullar arası atış müsabakaları başlıyor

Geçen yıl yüksek okullar atış müsabakasını kazanan Y. Z. E. gençleri rektörleriyle beraber

Beden Terbiyesi Umum Müdürlüğünün geçen yıl olduğu gibi bu yıl da okul talebeleri için bir atış müsabakası tertıp ettiğini yazmıştık.

Bütün yurtta olduğu gibi burada da atışlara yarınki cumartesi günü başlanılacaktır.

Geçen yıl Ankara'da müsabakalara 16 martta başlanmış ve beş hafta sürmüştü. Müsabakalara Ankara'da bulunan okullardan 30 yüksek, 50 lise ve 60 orta okul talebesi girmişti.

Yüksek okullardan: Yüksek Ziraat Enstitüsü talebelerinden Nihat Sipahi, Ali Rıza Içer ve Mehmet Demiralp birinci, ikinci ve üçüncü olmuşlardı. Beden terbiyesi umum müdürlüğü her üç dereceyi muvaffakıyetle kazanan Yüksek Ziraat Enstitüsüne bir de takdirname vermişti.

Liselerde müsabakalara girenler arasında da Gazi lisesinden bir talebe birinci, orta okullardan da bir talebe birinci olmuşlardı.

Bu yıl umum müdürlük tarafından hazırlanan müsabakalara şimdiden yazılan talebenin sayısı 150 yi geçmiştir. Müsabakalar yarın tam 16 da başlıyacak ve pazar günü 16 da sona erecektir. Bölge atıcılık ajanlığı müsabaka günü poligona gelenleri de atışlara alacaktır.

Ankara'ya bir ingiliz ayaktopu takımı geliyor

Haber aldığımıza göre, bu ayın sonlarına doğru Mısır'dan memleketimize bir ayaktopu takımı gelecek ve Ankara'da 27 İkinciteşrinden itibaren dört maç yapacaktır.

Gelecek takım Yakınşark'ta bulunan İngiltereli ve dominyonlu oyunculardan mürekkeptir.

Arsuz gümrüğü kapatıldı

Gümrükler umum müdürlüğü İskenderun gümrük başmüdürlüğne bağlı Arsuz gümrüğünü kaldırmıştır.

Çocuk Esirgeme Kurumu merkezi kıyafet balosu

Her sene verilmesi mutat olan millî kıyafet balosu bu sene de Sayın Bayan İnönü'nün yüksek himayelerinde 1. ci Kânunun 6. ıncı cumartesi günü akşamı Ankara Palas salonlarında verilecektir.

Kurum merkezinde millî kıyafet tevziine başlanmıştır.

Giresun vâlisi gitti

Giresun valisi B. Muhtar Akman şehrimize gelmiş ve vilâyetine ait işler etrafında ilgililerle görüştükten sonra dün akşam Giresun'a gitmiştir.

Kış geldi. Binlerce çocuk gözlerini sizden gelecek yardıma çevirmiştir.
Çocuk Esirgeme Kurumu
Genel Merkezi

Yakında
ULUS Sinemasında
tek konser verecek olan
MÜNİR NURETTİN'in
numaralı biletleri satılmıya
başlamıştır.

Bir geziden notlar:

SOĞUKOLUK'TAN DEFNE ÇAĞLIYANLARINA..

Hatay dâvasını milletçe ele aldığımız ve onun heyecanı içinde yaşadığımız günlerde idi. Bir gece Ankara Halkevinde yeni yıla sevinç ve neşe içinde giren gençler, benden şöyle bir dilekte bulundulardı :

— Hem yeni yıl, hem de Hatay için bir iki söz!

O gece söylediklerimi şöylece kısaltabilirim:

"Bahtiyar bir yıla giriyoruz; sevinmek, neşelenmek hakkınız ve hakkımızdır. Yalnız Ankara Halkevinde yeni yılı kutlarken bir tek eksiğimizi hatırlıyorum: henüz Hatay Halkevini açmış değiliz!"

Geçenlerde ufak ve kısa bir Anadolu gezisine çıktığım zaman trende aziz dostum Hamdi Selçuk'a rastladım. Ben Bor istasyonunda inecektim; bu genç ve değerli Hatay mebusu da yolunu İskenderun'a kadar uzatacaktı. Bana sordu:

— Hatay'a hiç gittiniz mi?

— Hayır, diye itirafta bulundum.

— O halde oraya da beklerim; gelmeğe karar verirseniz, bana Soğukoluk adresine bir telgraf çekersiniz; sizi İskenderun istasyonunda beklerim.

***

Benden önce giden telgrafın Bor'a gelen cevabı cebimde, cenuba doğru gidiyorum. Toros ekspresi cenup sınırlarımızı da aşacaktır.

Onun için "Toprakkale" de tren değiştireceğiz. Oradan bir başka vatan parçasına yöneleceğiz. Bundan ayrı bir heyecan duymaktayım. Çünkü biraz sonra sınırlarına gireceğim vilâyet, bundan birkaç yıl önce yad bayrakların gölgesinde, yabancı idarelerin baskısı altında idi. Türk vilâyetleri arasında kurtuluş zevkını en son ve en geç tatmış bir bölgeye — biraz geç de kalmış olsa — yapacağım ziyaret bana büsbütün ayrı bir sevinç veriyor.

***

İskenderun'a vardığım zaman gece olmuştu. Tren sıcak bir ikindi güneşinden kırmızı bir batıya doğru manzara değiştirdikten ve Akdeniz'in yavaş yavaş serinleşen kıyısını kovaladıktan sonra son durağına varmıştı.

Gecenin büyük harmanisine bürünen İskendedun'dan ne görebilirdim? Fakat kuvetli elektrik ampulleri yer yer ve uzaklara kadar bu harmaniyi deliyor, benekliyordu.

Arkadaşlar istasyonda idiler:

— Soğukoluk'a gideceğiz.

— Uzak mı?

— Tâ karşıda, yüksekte ışıkları pırıldıyan yer...

Kıvrıla kıvrıla çıkan düzgün ve çoğu asfalt şosesi yirmi beş kilometre kadar sürer.

Temiz ve rahat bir otel yatağından ertesi sabah erkence uyandığım zaman 850 metre yüksekliğindeki Soğukoluktan Akdeniz enginlerine gözüm daldı. Enginin ne demek olduğunu kavrıyabilmek için buraya çıkmalı, buradan bakmalısınız. Karşınızda Akdeniz'in yer yer yeşil, yer yer mavi suları millerce uzanıyor.

Limandaki gemileri birer kayık sanabilirsiniz ve buradan İskenderun ancak bir mahalle kadar görünüyor.

Ben bu geziye çıktığım zaman, henüz güz girmemişti; fakat biz yazı ve sıcağı şu aşağıda bir mahalle kadar görünen İskenderun'da bırakmıştık. Soğukoluk'ta serin ve tatlı bir ilkbahar vardı. Gözünüz bir denize, bir kıyıya, bir yukarıya doğru yılankavi kıvranan yollara dalıyor, ondan sonra etrafta çam ağaçlariyle kol kola büyüyen şeftalilere, yemiş ağaçlarına ilişip orada dinleniyor.

Tabiat ve hava o kadar güzel, o kadar alıcı ki onunla doyuyorsunuz ve onun için bir an için tarihi de, siyaseti de unutuyorsunuz.

Gerçi buraya ne tarih incelemiye, ne de siyasetle uğraşmıya gelmiş değildiniz. Fakat karşınızdaki kasaba, bir zamanlar, burları istilâya gelen büyük İskender tarafından kurulmuştu ve şimdi sakin gibi görünen şu Akdeniz sularının daha ötelerinde, kimbilir, deniz üstünde ve altında ne kadar facialar hazırlanmaktadır?

Birkaç günümü ve gecemi geçireceğim Turizm oteli, eskiden, fransız rahibelerinin sayfiyesi olsun, diye yapılmış kunt bir yapıdır. Soğukoluk, bir yamaç üzerindedir. İki oteli, iki lokantası ve bir de kulübü olan bu yazlık köyü yer yer güzel villalar süslüyor.

— Kınalıtepe'yi görelim, dediler, kulüpte birer kahve içeriz; öğle yemeğini de Ayvazyan'ın otelinde yeriz.

Daha yüksekte bulunan Kınalıtepeden hem etrafı, hem de engini daha kaplar bir gözle görebiliyorsunuz.

— Sağ tarafta bir kasaba var!

— Belen! Yarın otomobille Antakyaya giderken oradan da geçeceğiz.

***

Ertesi gün, Belen'de oluklardan durmadan akan çeşmelerin yanı başında birer kahve içtik ve orada dikilmiş bir anıtı ziyaret ettik.

Büyük harpte fransızlar buraya bir asker çıkarmayı denemişler ve burada şehitlerinin adına bir anıt dikilmiş olan kırk birinci fırka (tümen) in kahraman erlerinden büyük bir mukavemet görmüşlerdi.

***

Antakya yolundayız. Karşımızda Amık ovası ve Amık gölü uzanıyor. Düzgün, asfalt yollar bu sefer, Akdeniz'e doğdu değil, bir göle ve engin bir ovaya doğru kıvranarak ulaşıyor. Yer yer tepelerin üzerinde tek başlarına duran kümbetler görüyorsunuz:

Defne çağlıyanları

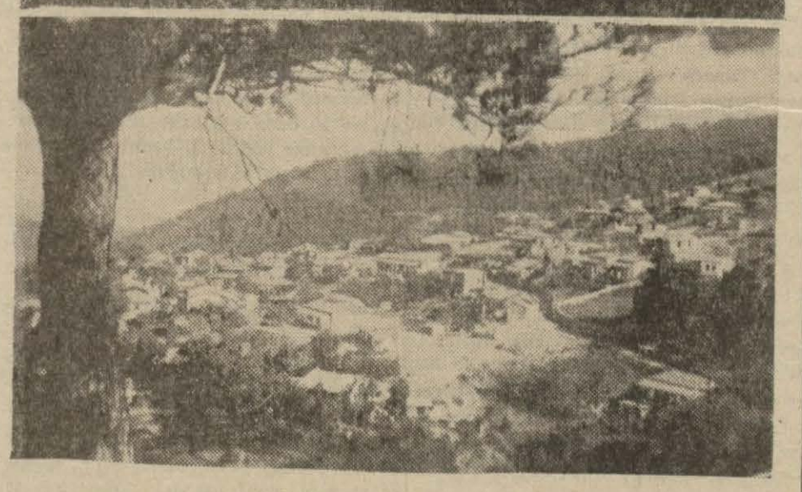

Soğukoluk'tan iki güzel görünüş

Yazan :
Nurettin ARTAM

— Bunlar Alevilerin, Eti türklerinindir. Buralarda belirli günlerde onlar toplanır ve yeni doğan güneşin karşısında eğilirler. Zaten bu kümbetlerin hepsinin kapısı güneşin doğduğu noktaya bakar.

Geçtiğimiz yerlerde dönümlerce toprağa çeltik ekilmiştir. Bu bakımdan Hatay'ın pirinç ürünü günden güne artıyor.

Amık gölünde düyanın en beğenilen yılan balıklarının yetiştiğini, bilmem, bilir miydiniz? Harpten önce bu balıklar, buradan en uzak Avrupa sofralarına kadar gidiyordu; harpten sonra da gideceğine şüphe yoktur.

Asfalt yollar, sürekli tamir halindedir. Hataylılar, cümhuriyet nafıasının bu iş için yüz bin lira kadar bir para ayırmış olduğunu sevinçle söylediler.

***

Antakya şehrinde valiyi ziyaretten sonra öğleyi bulmuştuk.

— Öğle yemeğini Harbiye'de yiyelim.

— Harbiye neresi?

— Tâ romalılar zamanındanberi buranın ün almış gezinti yeri. Eski ismi Dafne idi. Şimdi hem Defne, hem de Harbiye adı veriliyor. Eğer güzel çağlıyanlardan hoşlanırsanız, oraya gittiğimize pişman olmazsınız.

Antakya'nın aydın gençlerinden birkaçı beraberdiler. Gerçekten Defne çağlıyanlarını gördüğüme pişman değil, bihtiyar oldum.

Şimdiye kadar çağlıyanın, çağlıyanın değil, çağlıyanların bu kadar güzelini görmüş değildim.

Defne'ye bir zamanlar bir milyona yakın nüfus beslemiş olan tarihi Antakya şehrinin harabesini örten uzun bir dağı seyrede ede varıyorsunuz.

Kat kat dağlardan, kayalardan inen bu gümüşten dereler, fujerlerle örtülü kayacıklar üzerinde köpürüyor; basamak basamak aşağıda bir dereye iniyor. Asi nehrinin durgun sularının biraz önce bu kadar coşkunluk gösterdiğine, bir kere gelip o çağlıyanları görmemişseniz, dünyada ihtimal veremezsiniz.

Akan ve çağlıyan sulara eğilen söğüt dalları görülmüştür. Defne çağlıyanlarında büyük çınarların bu gümüş sularda yapraklarını yıkadığını görünce zevkınız ve hayranlığınız da ayrı bir çağlıyan oluyor.

O ne renkli gölgeler, o ne serin ışıklar, o ne ışıklı seslerdir!

Duygularımı en sade kelimelerle anlatabilmek istedim:

— Beni saatlerce, tek başıma, burada bırakabilirsiniz!

Eski bir medeniyet, bu suların yanı başında, bu gölgelerin altında, bu ağaçlarla beraber yaşamıştı.

Kurtulan Hatay'a, yeni medeniyet ve bahtiyarlığını da burada bulmak gerçekten yaraşacaktır.

Bir hafta bile sürmiyen bir yolculuktan size ne yazabilirim?

***

Halkevleri açılmış, Hatay'dan size iki tablo getirmek tasarındaydım. Bunlardan birisi Soğukoluk'ta çamların üstünden görünen buğulu Akdeniz; birisi de çınarların dallarını yıkıyarak defne yaprakları üzerine fışkıran dünyanın en güzel çağlıyanları olacaktır.

Fakat ikisi de cılız bir kalemle çizilemiyecek kadar güzeldi.

Bir gün görürseniz hak verirsiniz.

RADYO

Türkiye Radyo Difüzyon post
Türkiye Radyosu — Ankara Radyo
(Dalga Uzunluğu)
1648 M. 182 Kc/s. 120 Kw.
31.7 M. 9465 Kc/s. 20 Kw. T. A. P.
CUMA 14-11-1941

7.30 Program ve memleket saat aya
7.33 Müzik: Hafif parçalar (Pl)
7.45 Ajans haberleri,
8.00 Müzik: Senfonik parçalar (Pl.)
8.15 Evin saati,
8.30/8.45 Müzik: Senfonik parçalar p rammın devamı,
12.30 Program ve memleket saat aya
12.33 Müzik: Karışık şarkılar,
12.45 Ajans haberleri,
13.00 Müzik: Karışık şarkılar porgra nın devamı,
13.30/14.00 Müzik: Karışık program
18.00 Program ve memleket saat aya
18.03 Müzik: Fasıl heyeti,
18.40 Müzik: Karışık şarkılar,
19.00 Konuşma (İktısat saati),
19.15 Müzik: Saz eserleri,
19.30 Memleket saat ayarı, ve ajans berleri,
19.45 Müzik: Klâsik Türk müziği pro mı, Şef Mesut Cemil,
20.15 Radyo gazetesi,
20.45 Müzik: Piyasa şarkıları,
21.00 Ziraat takvimi,
21.10 TEMSİL.
22.00 Müzik: Radyo salon orkestrası olonist Necip Aşkın),
1. Schubert : İnvocation ,
2. Puccini : La Boheme (Sopr Bedriye Tüzüm'ün iştirakilye),
3. Robrecht : İntime Plauderei
5. Hruby : Operet zevki,
22.30 Memleket saat ayarı, Ajans habe ri; Ziraat, esham-tahvilât, kamb nukut borsası (Fiyat)
22.40 Mizik: Radyo salon orkestrası pr ramının devamı.
6. Löhr : Bavyera dağları.
22.55/23.00 Yarınki program ve kapanı

Sebzelerin günlük âzamî toptan ve perakende satış fiyatları

Belediye Reisliğinden :
(14 Sonteşrin 1941)

Cinsi ve menşei	Toptan Vasatî Fiyatı	Perakende Fiyatı
Ispanak (M)	12	16
Lahana (A)	6	8
Pırasa (A.)	4.5	6
Yerelması (A)	6	9
Kereviz (B)	15	22
Patates sarı (Ü.)	10	15
Patates beyaz (Ü.)	6,5	9
Kabak (T)	12	18
Karnıbahar (Es.)	25	35
Ayşe fasulye (T)	18	27
Çalı fasulye (T)	30	39
Domates birinci (A.)	9	12
Domates ikinci (A.)	6	9
Kemer patlıcan (Mek.)	15	22
Yuvarlak patlıcan (Ad.)	14	21
Dolmalık biber (B)	18	25
Sivri biber (B)	18	25
Bamya (Ad.)	33	43
Kuru soğan (M)	7.50	10

(A) Ankara, (Ad.) Adana, (B) Bursa (Bey.) Beypazarı, (M) Muhtelif (Mek.) Mekece, (T) Tarsus, (Ü) Ürgüp, (Es.) Eskişehir menşeli mallardır.

Toplantı

Türkiye Hayvan Yemi Yetiştirme Cemiyeti Umumî Kâtipliğinden:

29. 11. 941 cumartesi günü saat 15 te Ankara Halkevi salonunda cemiyetimizin senelik kongresi yapılacağından bütün üyelerimizden bu toplantıya iştirâk etmeleri rica olunur.

Kongre ruznamesi:

1 — İdare ve murakabe heyetinin raporlarının okunması

2 — Yeni idare ve murakabe heyetleri seçimi.

3 — Yeni sene bütçesinin tetkik ve tasdiki.

4 — Teklif ve dilekler.

5274

BUGÜN
ULUS Sinemasında
Dünyaya yalnız şaheserler veren büyük rejisör CECİL B. DEMİLL'in harikası olan
Baştan başa renkli
ZAFER ORDUSU
Her kalbi teshir... Her gönlü hayran edecek büyük bir kahramanlık nümunesi...
On büyük artist bir arada
Başta Gary Coper
Madeleine Carrol
Paulett Goddart
Preston Foster
Akim Tamirof
Film büyük olduğundan seanslarımız
14 - 16.15 - 18.30 ve 21 dedir
Gece için yerlerinizi gündüzden kapatınız
Tel: 6294

RESMÎ TEBLİĞLER

İngiliz hava nezaretinin tebliği

Londra; 13. a.a. — Hava ve dahili emniyet nazırlıklarının tebliği :

Bugün düşman tayyareleri İngiltere'nin doğu-şimal kıyısında bir yere bombalar atmışlardır. Birkaç ev hasara uğramış ve birkaç kişi yaralanmıştır .

* * *

Londra; 13. a.a. — Hava nazırlığının tebliği :

Manş üzerinde harekâtta bulunan devriye tayyarelerimizden biri bugün düşmanın bir av tayyaresini tahrip etmiştir.

Gondar'ın çember içine alınması işi bitti

Londra, 13 a.a. — Doğu Afrikası komutanlığı umumi karargâhı tarafından çıkarılan tebliğ:

Batı cenubundan Gondar üzerine ilerliyen kuvetlerimiz, Gerzova - Gondar ana yolunun biraz batısında kalan Glanda'yı zaptetmişlerdir.

Habes ordusuna mensup bir birlik, çetin çarpışmalarla dolu olan bu harekât esnasında bilhassa kendini göstermiştir. Bu birlik biraz kayıba uğramıştır.

Düşmanın kuvetli bir surette tahkim edilmiş mevzilerine karşı süratli bir hücum yapılmış ve 4 saat süren bir muharebeden sonra bu mevziler ele geçirilmiştir. Düşman garnizonundan kurtulabilenler tahkim edilmiş bir depoda saat 9.45 e kadar dayanmışlardır.

Kıtalarımız Glanda'yı düşmanın beklemediği bir baskın neticesinde işgal etmişlerdir. Bu yerin alınması Gondar'ın kıtalarımız tarafından çevrilmesini tamamlamaktadır.

Şimdi öğrenildiğine göre, 9 sonteşrinde Deva'nın bombardımanı sırasında altı düz bir vapur batırılmıştır. 2 İtalyan ve 10 yerli ölmüş ve birçok kişi de yaralanmıştır.

Volleich kesiminde düşman topçusu bugün epeyce faaliyet göstermişse de hiç bir kayıba sebebiyet vermemiştir.

Diğer bütün bölgelerde kuvetlerimiz taarruzi devriye hareketlerine devam etmişlerdir.

Sovyet resmî tebliğleri

Moskova; 13. a.a. — Dün geceki Sovyet tebliği :

12 sonteşrinde, bütün cephelerde çarpışmalara devam edilmiştir.

Evelki gün 25 Alman tayyaresi düşürülmüştür. Beş Sovyet tayyaresi kayıptır. Dün Moskova civarlarında beş Alman tayyaresi tahrip edilmiştir.

* * *

Moskova, 13 a.a. — Bu sabahki sovyet tebliği:

12 sonteşrin gecesi kıtalarımız bütün cephelerde düşmanla döğüşmüşlerdir.

***

Moskova, 13 a.a. — Gece yarısı neşredilen sovyet tebliğine ektir:

Rumen milletinin, almanların memleketi kontrol tarzlarına karşı duydukları iğbirar şiddetlenmektedir.

Ploesti çevresinde 32 sarnıç vagonundan mürekkep bir tren yoldan çıkarılmıştır. Tren parçalanmış ve ateş almıştır.

Sonteğrinin ilk günlerinde Buzau'da bir petrol tasfiye fabrikasında bir infilâk vuku bulmuş ve büyük bir yangın çıkmıştır. Muazzam miktarda petrol yanmıştır. Targu-Ocna petrol sahalarında yangın günlerce devam etmiş, 1000 ton petrol yanmıştır.

Rumen petrol sahaları ile tasfiye fabrikalarındaki baltalama hareketleri almanların beklediklerı petrol miktarının yüzde 15 ilâ 20 azalmasına sebep olmuştur.

Alman resmî tebliği

Berlin, 13 a.a. — Alman orduları başkumandanlığının tebliği:

Kırım'da alman kuvetleri Kerç müstahkem mevzilerine hücum etmek üzeredir. Şehrin demen cenubundaki sahilde birçok istihkâmlar alınmıştır.

Savaş tayyarelerinden müteşekkil ehemiyetli kuvetler Sivastopol limanı ile Kerç boğazında ve Karadenizin şimal kıyısında sovyet gemilerine hücum etmişlerdir. Üç kruvazör, 1 destroyer, 5 ticaret gemisine isabetler olmuştur. Liman yakınında kaydedilen bazı tam isabetler de büyük hasarlar vukua getirmiştir.

Doğu cephesinin öbür taraflarında mevzi hareketler yeni muvaffakıyetler vermiştir.

Ordunun ağır bataryaları Leningrad'da ehemiyetli askeri hedeflerle Kronştad tezgâhlarını bombalamışlardır.

Leningrad'a ve Moskova'ya tesirli hava hücumları yapılmıştır.

İngiltere etrafındaki sularda savaş tayyareleri iki büyük silebi bomba darbeleriyle hasara uğratmışlardır.

İtalyan resmî tebliği

Roma, 13 a.a. — İtalyan orduları umumi karargâhının tebliği :

11-12 sonteşrin gecesi Napoli üzerine yapılan hava akını esnasında tayyare karşı bataryaları bir düşman savaş tayyaresini düşürmüşlerdir. Bu akında ölenlerin sayısı 6 dan 16 ya çıkmıştır. Yaralılar 34 kişiyi bulmaktadır.

Sicilya'da dünkü tebliğde bahsi geçen tayyarelerden başka diğer bir tayyare de isabet olmuş ve bu tayyare denize düşmüştür. Düşürülen düşman tayyarelerinin mürettebatı esir edilmiştir. Bunlar arasında 6 subay vardır.

12 sonteşrin gecesi keşif tayyareleri - mizden biri Hurricane tipinde 4 tayyare ile yaptığı bir muharebede bir düşman tayyaresini düşürmüştür.

Şimal Afrikasında mihver hava kuvetleri Tobruk'aki hedeflere muvaffakıyetle hücum etmiştir. Alman tayyaredleri bir düşman hava meydanını bombalamışlardır. Bu meydanda bulunan tayyarelerle hangarlar tahrip edilmiş veya hasara uğratılmıştır.

İngiliz tayyareleri Bingazi, Derne ve Sirtebel bölgesindeki bazı italyan köylerine bomba atmışlardır. Biraz hasar vardır. Derne'de bir sahra hastanesine isabet olmuş ve dört hasta yaralanmıştır. Bir düşman tayyaresi alevler içinde düşürülmüştür.

Doğu Afrikasında Gondar bölgesindeki harp cephesinde düşman karada ve havada askeri harekâta yeniden başlamıştır. Kıtalarımız büyük bir şiddetle dayanmış ve düşmana büyük kayıplar verdirmiştir.

Kerç'te durum ciddî !

Moskova önünde değişiklik olmadı

Almanlar çok ağır kayıplar veriyorlar

{ Başı 1 inci sayfada }

li mahfillerine, alman kuvetlerinin Rusya'da uğradıkları ağır kayıpları teyit eden malûmat gelmiştir. Almanların 19 zırhlı tümeninden 16 sının çok mühim kayıplar verdiği anlaşılmaktadır. Motörlü, hafif ve bindirilmiş tümenler de dahil olduğu halde 70 den fazla piyade tümenine de mühim kayıplar verdirildiği sabit olmaktadır.

Kırım bozkırlarında binlerce alman öldü

Londra, 13 a.a. — Royter ajansının Kuybişef'teki muhabiri yazıyor:

On beş gün önce Perekop müdafaası yarıldığından ve düşmanın Kırım bozkırlarına girdiğindenberi binlerce ve binlerce alman ölmüştür. Almanlar, şimdiye kadar kazandıkları muvaffakıyeti elde etmek için Kırım'a 9 piyade tümeni, 2 zırhlı tümen ve 2 atlı alayı getirmişlerdir. Almanlar Kerç'e, Sivastopol'a ve Yayladağ'ı geçerek kıyıya ulaşmağa çalışıyorlar.

Şimdiye kadar alınan tafsilâtlı ilk rapor Kerç yarımadasında durumun ciddî olduğunu itiraf etmekle beraber, Sivastopol'a karşı ileri sürülen 5 alman tümeninin Sivastopol'a kilometrelerce mesafede durdurulmuş olduğunu bildirmektedir.

Moskova'nın şimal bölgesinde Ruslar karşı hücumlar yapıyorlar

Londra; 13. a.a. — Moskova radyosu, bu sabah erken saatlardaki neşriyatında, kızılordu kıtalarının Moskova cephesinin şimal bölgesinde muvaffakıyetli karşı hücumlar yaptığını ve iki köyü geri aldığını bildirmiştir.

Moskova radyosu spikeri şöyle demiştir :

"— Harekât esnasında birliklerimizden birisi muvaffakıyetli bir hücum yapmış ve (G) remzi ile bildirilen köyü almıştır. Başka bir sovyet birliği, Almanları (L) remzi ile bildirilen bölgede mağlûp etmiş ve muvaffakıyetli karşı hücumlar yapmıştır. Sovyet kıtaları, cephenin bu kesiminde taarruza geçmişlerdir. Hücumun başlamasından 20 dakika sonra, birliklerimizden birisi Almanları (G) remzi ile bildirilen noktadan geri atmış ve mevziini kuvetlendirmiştir. Şimal kesimindeki muvaffakıyetini istismar eden bu birlik, ikinci bir köy daha işgal eylemiş ve (K) remzi ile bildirilen mahallin civarlarına kadar varmıştır. Bu bölgede Almanlar birçok subay ve er kaybetmişler ve iki tank bırakmışlardır. Çarpışmalar, azalmıyan bir şiddetle (K) remzi ile bildirilen noktanın altında devam etmektedir.

"Mojaisk ve Volokolamsk kesimlerinde, topçu faaliyeti olmuştur. Kıtalarımız, mevzilerini kuvetlendirmişlerdir. Almanların Nara ırmağını geçmek teşebbüsü, bir piyade bölüğü kadar kuveti ve otomatik silâhla mücehhez mühim bir grupu imha eden Sovyet topçusunun ateşi ile geri püskürtülmüştür. Birliklerimizden birisi, (A) remzi ile bildirilen mahallin doğu varoşlarını almıştır. Bu mahallin tamamiyle ele geçirilmesi için çarpışmalar devam etmektedir. Düşman topçusunun ve siper havan toplarının şiddetli ateşine rağmen, birliklerimiz, el bombaları ile düşman tanklarına hücum etmişler ve Alman kıtalarını imha eylemişlerdir.

"Sovyet hava kuvetleri, merkez cephesinde, düşman tayyare meydanlarını bombalamışlar ve Alman piyade topluluklarına hücum etmişlerdir.„

Leningrad etrafında şiddetli çarpışmalar oluyor

Londra; 13. a.a. — Alınan haberlere göre, kuvetli bir donun başladığı Leningrad etrafında şiddetli çarpışmalar olmaktadır.

Londra'ya göre askerî vaziyet

Londra, 13 a.a. — Hitler, cumartesi günü Münih'te söylediği ve ilk defa olarak bozgunculuk ifade ettiğinden dolayı umumi dikkati çeken nutkundan sonra, Rusya ormanlarında bir yerde bulunan umumi karargâhına dönmüştür. Bazı haberlere göre bundan sonra Moskova'ya karşı yapılacak ilk taarruzu Hitler bizzat kendisi idare edecektir. Şimdilik bütün cephe boyunca muharebeler, almanların lehine hiç bir netice vermeden devam etmektedir.

Leningrad kesiminde, almanlar Tikvin'in alındığını ve böylece Leningrad - Vologda simendifer yolunun kesildiğini haber veriyorlar. Bu haberi ruslar teyit etmemişlerdir.

Moskova kesiminde, düşman şiddetli, fakat tâli mahiyette hücumlar yapmağa devam etmektedir. Ancak bunun yeni bir tâbiye mi, yoksa Moskova'ya karşı hazırlanmakta ve büyük ölçüde yapılacak olan hareketleri gizlemek için bir paravana mı olduğunu kestirmek henüz güçtür.

Almanların havanın kötülüğünden sızlanmaları ve bunu Rusya'daki ilerleyişin yavaşlığına sebep olarak ortaya sürmeleri, alman makamlarının, her şeyin arzuları veçhile gitmediğini kabul mecburiyetinde olduklarını göstermektedir. Fakat bu bahane iki tarafı kesen bir kılıçtır. Çünkü hem alman halkı arasında Rusya sahilleri korkusunu arttıracak, hem de Hitler seferini Napolyon seferiyle mukayese edenlerin eline yeni vesileler vermiş olacaktır.

Yeni tip bir tank karşıkoma tüfeği

Moskova, 13 a.a. — Krasnaya Zvezda gazetesinin muhabiri, sovyet tümenlerinden birinde kullanılan yeni tipte bir tank karşı koma tüfeğinin müessirliğini bildiriyor.

Mojaisk istikametindeki cephede bulunan bu muhabir diyor ki:

"Kıtalar bu yeni silâhın büyük tesirini tesbit fırsatını bulmuşlardır. Bir sovyet eri yola 400 metre mesafede bir pusu kurmuş ve birçok düşman tankı yolda görününce ateş açmıştır. İlk kurşunlar tankın kulesini delerek içeridekı obüse isâbet etmiştir. Obüs infilâk eder etmez kule havaya uçmuştur.

Kıtalar uzun menzilli olan bu yeni tüfekten çok memnundur. Ve Sovyet birlikleri şimdi bu yeni silâhla teçhiz edilmektedir.„

Rusya'ya ingiliz yardımları

Londra, 13 a.a. — Münakalât nazırı Lord Leathers dün Londra'da verdiği bir nutukta Rusya'ya gönderilen harp malzemesi meselesine de temas ederek şöyle demiştir:

"— Rusya'ya mal vereceğiz. Daha şimdiden birçok mal Rusya'ya varmış bulunmaktadır. Başka birçok mallar da yoldadır. Bununla beraber daha pek çok şey göndereceğiz. Moskova'ya verilen söz tutulacaktır. Yapacağımız yardım bütün teferrüatiyle tesbit edilmiş bulunuyor. Bu muazzam plân hakkında tafsilât verecek olursam cesaretiniz artacaktır. Size yalnız şunu söyliyebilirim ki bu iş için lüzumu olan vapur sayısını hesap ettim. Bunu temin için ne kadar gayret sarfetmek lâzım gelirse gelsin vaitlerimizi yerine getirmek hususunda vapur sıkıntısı çekmiyeceğiz. Rusya'ya verilecek mühimmatın süratle ve emniyetle teslimi için mümkün olan her şeyi yapıyoruz.

Kullandığımız yollardan biri İran'dan geçmektedir. Bu yolun verimini arttırmak gayesiyle çok enerjik gayretler sarfediliyor. İngiliz demiryolları idaresi lokomotif, vagon ve muhtelif makineler vermek suretiyle bu yolun ıslahına geniş bir ölçüde yardım etmektedir.„

Moskova cephesinde değişiklik yok

Kuibişef, 13 a.a. — Royter ajansının hususi muhabiri bildiriyor :

Altı haftalık alman taarruzundan sonra Moskova cephesinde durum, Tula kesimi istisna edilirse hiç bir değişikliğe uğramamıştır. Alman kumandanlığı zayıf bir nokta bulmak üzere bir çok yerlerde şiddetli hücumlar yapmışsa da her tarafta mesut bir mukavemetle karşılaşmıştır. Alman kumandanlığı şimdi Tula cevresinde bir darbe indirerek cephe istikametini değiştirmiye ve bu maksadın temini için de Tula'nın ne bahasına olursa olsun zaptına karar vermişe benziyor. Almanlar şehir etrafında bir çevirme hareketi yapmıya gayret ediyorlar. Almanlar, toplu piyade kuvetleri sokmak üzere bir yol açmak maksadıyle Tula'da sovyet hatlarının sağ kanadına karşı tâli ehemiyette hücumlar yapmışlarsa da sovyet kıtaları tarafından püskürtülmüşler ve sovyet kuvetleri 5 köy istirdat etmişlerdir.

Tula cephesinde

Moskova, 13 a.a. — Pravda gazetesinin harp muhabiri bildiriyor -

Günlerce düşman otomatik tüfeklerinin ve mitralyözlerinin ateşiyle karşılaşan Tula'nın başlıca çevresi şimdi kısa menzilli topların bile ateş sahası dışındadır. Tula çevresinde umumî durumun elverişli olmadığını kabul etmek gerektir. Fakat almanlar tarafından şimdiye kadar şehir yakınlarına sokulmak için yapılan teşebbüslerin hepsi akamete uğramıştır. Buna sebep sovyet kuvetlerinin bu hafta başında bütün bir gün süren karşı hücuma geçmiş olmaları'dır. Bununla beraber iki cenahtan ve şehirin şimal batısı yakınlarına yapılan baskı devam etmektedir.

Almanlar çok miktarda tank kaybetmişler ve sovyet piyadeleriyle sovyet tank karşıkoma birlikleriyle teması arttırmışlardır.

Rusların tanklara karşıkoyma tâbiyeleri gittikçe tesirli olmaktadır. Orel ve Tula çevrelerinde bundan önce yapılan meydan muharebelerinde sovyet topçu ve hava kuvetleri almanlara tank bakımından o kadar ağır kayıplar verdirmişlerdir ki, üçüncü ve dördüncü alman tank tümenlerinin artıklarından ancak bir zırhlı alay teşkil edilebilmiştir.

Şimdi almanlar Tula'da 17 inci ve 18 inci tank tümenlerini kullanmakta ve yeni takviye kuvetleri almaktadır.

İklimin şiddeti ve bir aylık seferden sonra alman askerleri arasında grip salgın halindedir. Paratifo da kendini göstermiştir.

Askerî durum

Londra, 13 a.a. — Annalist askerî vaziyet hakkında şöyle yazıyor:

Gerek alman gerek rus kaynaklarından alınan haberlere göre merkez bölgesinde ve bilhassa Kalinin ve Tula'ya kadar uzanan yarım dairenin iki ucunda muharebeler şiddetlenmiştir.

Kalinin'de de Tula'da olduğu gibi ruslar taarruz vaziyetindedir. Yalnız alman baskısına karşı koymakla kalmıyorlar aynı zamanda muvaffakıyetli karşı hücumlarda da bulunuyorlar.

Tula hakkında alınan malûmat burada da muharebenin çetin olduğunu gösteriyor. Göğüs göğüse muharebeler olduğu sanılmaktadır. Böyle göğüs göğüse muharebelerde rusların beden üstünlükleri ve heyecanları herhalde kendilerini hissettirmektedir.

Muharebenin böyle şiddetlenmesini neye vermeli? Bunun belki de iki sebebi vardır.

1 — Almanlar o kadar ileri gitmişlerdir ki, büyük kayıplardan sarfınazar, ehemiyetli miktarda malzeme bırakmadan geri çekilemezler.

2 — Büyük bir zafer kazanamadıkları takdirde japonları harbe sokmak projeleri akamete uğrıyacaktır. Almanlar, Moskova'nın düşmek üzere olduğunu japonlara temin etmişler ve mevsimsiz zafer haberleriyle Japonya'yı harbin tâ kenarına getirmişlerdir. Fakat şimdi almanlar son anda akamete uğradıklarını itiraf edecek olurlarsa Uzakşark hâdiseleri istediklerinden büsbütün başka bir yola girecektir.

Kırım'da Kerç şehri düştü mü?

Alman ve Romenler şehre girmişler

Alman tebliğinde buna dair bir teyit yok !

{ Başı 1 inci sayfada }

ve Kronştad toplar tarafından bombalanmıştır. Harekât hakkındaki öteki haberlerimiz aşağıdadır:]

Alman tayyareleri Sıvastopol'a hücum ettiler

Berlin; 13. a.a. — D. N. B. ajansının askerî kaynaklardan öğrendiğine göre, Sıvastopol'da gemilere binmekte olan Sovyet kıtalarına karşı, 12 sonteşrinde Alman hava kuvetleri bomba ve mitralyözle şiddetli hücumlar yapmışlardır. Bolşevikler, ağır ve kanlı kayıplara uğratılmışlardır. Rıhtım tesislerine ve taşıma gemilerine birçok isabetler kaydolunmuştur.

Şehrin liman yakınındaki mahallesinde, yeni büyük yangınlar görülmüştür.

Karadeniz'in Kafkasya kıyısında Anapa limanına da yeniden muvaffakıyetli hücumlar yapılmıştır.

Alman ve Romen kıtaları Kerç'e girdiler

Budapeşte; 13. a.a. — Stefani : Yarı resmî mahfillerden bildirildiğine göre, Alman ve Romen kıtaları Kerç berzahındaki ilerlemelerinde Kerç'e kadar varmışlar ve bu şehri ele geçirmişlerdir.

M. Litvinof'u taşıyan tayyare henüz Tahran'a varmadı

Tahran; 13. a.a. — Amerika Birleşik Devletlerinin Moskova büyük elçisi M. Steinhardt ile Sovyetlerin yeni Vaşington büyük elçisi M. Litvinof'u ve İngiliz haberler nazırlığı şeflerinden Walter Monckton'u taşıyan tayyare henüz Tahran'a varmamıştır. Tayyarenin Kuibşef'ten kalktıktan sonra fena hava şartları dolayısiyle herhangi bir mahalde yere inmiş olduğu sanılmaktadır.

Tayyarenin âkıbeti hakkında Londra'da kaygı duyulmuyor

Londra; 13. a.a. — Royter : M. Steinhardt, M. Litvinof ve Sir Walter Monckton'u taşıyan tayyarenin âkıbeti hakkında dün akşam Londra'da hiç bir kaygı duyulmadığı bildirilmektedir.

Londra'da kaygı başladı

Londra, 13 a.a. — Sovyetler Birliğinin yeni Vaşington büyük elçisi M. Litvinof'la Amerika'nın Moskova büyük elçisi M. Steinhardt'ı ve Kahiredeki ingiliz haberler bürosu şefi M. Monckton'u taşıyan sovyet tayyaresinden epeyce bir zamandanberi haber alınamaması biraz kaygı doğurmuştur. Bilindiği gibi Tahran'a gitmek üzere Kuibişef'ten hareket eden bu tayyare yolda gecikmiş bulunuyordu. Tayyarenin geçmek zorunda bulunduğu bölgelerde havanın fena olduğu Londra'da söylenilmektedir. Bu sebeple tayyarenin münakale kolaylıklarından mahrum bir yerde mecburî bir iniş yapmış olması ihtimali vardır.

KÜÇÜK DIŞ HABERLER

San-Fransisco; 13. a.a. — Japon hükümetinin hususî mümessili M. Kurusu'nun bu cuma günü San-Fransisco'ya varacağı sanılmaktadır.

Kahire; 13. a.a. — İngiliz hava kuvetleri, dün gece, şiddetli surette Brendizi'yi bombalamışlardır. Diğer taraftan Napoliye de çok şiddetli bir hücum yapılmıştır.

Vichy, 13 a.a. — Hükümet general Hutzinger ile Vigan kazasında ölen diğer kimseler için millî cenaze merasimi yapılmasına karar vermiştir. Merasim cumartesi günü saat 10 da Vichy'de yapılacaktır.

Londra, 13 a.a. — İsveç radyosu Helsinki'de bugün iki defa hava tehlike işareti verildiğini bildirmiştir. Her tehlike hali 15 dakika sürmüşse de ne şehir ne de etrafına hiç bir bomba atılmamıştır.

Kahire, 13 a.a. — Dün gece Fayum çevresine yapılan hava akınında 64 kişi ölmüş, 95 kişi yaralanmıştır. Bu sabah erken Nil deltasının şimal bölgesine bir kaç bomba atılmışsa da hasar ve kayıp yoktur.

Tunus kıyılarına 7.000 İtalyan'ın cesetleri geldi !

Harbin başındanberi

İtalya 1 zırhlı, 32 destroyer ve 33 denizaltı kaybetti

Nevyork, 13 a.a. — New-York Post gazetesinin Tanca'dan öğrendiğine göre, italyan vapur kafilelerinin tahribinden sonra dalgalar Tunus kıyılarına 7000 italyan askerinin cesedini sürüklemiştir.

Bon burnu civarının araplarını, alman askeri elbiseleri giyinmiş olarak kahverengi gömlekler, külrengi kısa pantalonlar, asker ayakkapları, çelik başlık, güneş gözlükleri ve askeri madalyalarla görmek artık âdet halini alan bir manazra olmuştur.

Akdeniz'de italyan gemilerinin batırılması neyi ispat ediyormuş ?

Milâno; 13. a.a. — D. N. B. : Popolo d'Italia gazetesi yazıyor :

"Akdeniz'de birkaç İtalyan gemisinin batması, İngiltere'de büyük bir heyecan ve sevinç uyandırmıştır. Fakat bu, ancak, Akdeniz'deki münakalâtın fazlalağını ispat eder.

"M. Çörçil'in sözlerine cevap olarak diyebiliriz ki, İtalyan donanması, 100 bin kişinin Libya'ya taşınmasını himaye etmiş, Yunan adalarının işgalini yapmış ve bütün harp müddetince, İngiliz donanması engel olamadan on iki adanın işgalini temin eylemiştir.

"İtalya ile Libya arasında, takviye kıtalarının işgali için çok büyük nakliyat yapılmaktadır ve başarılan nakliyata kıyas edilirse, önüne geçilmez kayıplar çok azdır.

"Herhalde, Akdeniz'deki İtalyan hava kuvetlerinin ve donanmasının hareket tarzını, yalnız sayıca üstün bulundukları zaman muharebeyi kabul eden ve kuvetler müsavi olunca kaçınan İngiliz amiralleri değil, fakat yalnız başkomutanlık tayin eder ve bu tayinde esas olan, harbin umumî durumu ve Mihver'in strateji plânlarıdır.„

İtalyan gemi kayıpları

Londra, 13 a.a. — Londra'daki denizci mahfillerinde bildrildiğine göre ingiliz donanmasının Akdeniz'de yeniden altı mihver gemisi batırmak ve dört tanesini de ağır hasara uğratmak suretiyle kazandığı muvaffakıyet Hitler'e İngiltere'nin ikinci bir cephede, deniz cephesinde de harp etmekte olduğunu hatırlatacaktır.

Hazirandanberi Akdeniz'de 111 alman ve italyan gemisi batırılmıştır. Bunların 81 büyük yolcu vapuru, 32 si ticaret gemisi, 30 u lâşe gemisi, 4 ü asker taşımağa mahsus vapur, 9 u sarnıç petrol gemisi, 15 i motörlü büyük mavna, biri küçük bir vapur, biri tonilâtosunu tayin etmek mümkün olamamıştır. Diğerlerinin topyekûn hacmi 283.239 tonu bulmaktadır.

Harbin başındanberi İtalyan donanması bir zırhlı, 32 destroyer ve 33 denizaltı kaybetmiştir. İtalyanların 64 destroyeri olduğuna göre bunların yarısını kaybetmişler demektir.

Fırsat düşerse İrlanda sulh için aracılık yapacak

{ Başı 1 inci sayfada }

duğunu yalanlamaktadır.

Alman tekliflerinin Almanya'nın Viyana konferansına çağırmak istediği memleketler tarafından soğuk karşılanmış olması, muhtemel olduğu gibi, bir takım şayialara göre de Viyana konferansı geri bırakılmıştır. Her halde ingiliz, Amerikan ve Rus tepkilerinin sulh teşebbüsleri için yaratmış olduğu hava pek ümit verici bir mahiyette değildir.

Çörçil'in Mension House'da, Ruzvelt'in de mütareke dolayısiyle söylemiş oldukları nutuklar, demokrasilerin hüriyeti kurtarmak için düşmanla her ne pahasına olursa olsun mücadele etmeğe ve onu yenmeğe ne derece azmetmiş oldukları hakkında hiçbir şüpheye yer bırakmamaktadır.

Yuguslavya'daki çarpışmalarda bir haftada 900 kişi öldü

Londra; 13. a.a. — Belgrad gazetelerine göre, sonteşrin ayının ilk haftası içinde vatansever Sırplarla Alman taraftarı Sırp başvekili general Nediç'in kıtaları arasında cereyan eden muharebelerde 900 kişi ölmüştür. Almanlar tarafından kurşuna dizilenler bu rakkamın içinde değildir.

Yeni Millî Müdafaa ve Münakalât Vekillerimiz

{ Başı 1 inci sayfada }

tuğbaylığa terfi etmiştir. 932 de 937 ye kadar muhtelif tümen komutanlıkları yapan general, 938 de Çanakkaleye müstahkem mevki komutanlığına tayin olunmuş, 939 da korgeneralliğe terfi etmiştir.

Bundan sonra jandarma genel komutanlığına getirilen general Ali Rıza Artunkal, geçen yıl, jandarma genel komutanlığı vazifesi de üzerinde kalmak şartiyle beş vilâyetimizde ilân olunan Örfî İdare komutanlığına tayin olunmuştur. General Artunkal 16 ilkteşrin 1941 de kendi isteği üzerine tekaüt edildikten sonra Manisa'dan mebus seçilmişti.

Amiral Fahri Engin'in hayatı

1304 de İstanbul'da doğmuş 131 de bahriye okuluna girmiş, 1322 de harbiye sınıfına geçmiş, 1324 de ikinci mülâzımlıkla sınıfının birincisi olarak mezun olmuştur.

Birinciteşrin 326 da İngiltere'ye tahsile ve ingiliz donanmasına staja gönderilmiş ve 1327 senesinde fevkalâde derece ile tahsilini ikmal ederek memlekete dönmüştür. Asarı Tevfik zırhlısı ile Hâmidiye kruvazöründe İtalya ve Balkan harplerine iştirâk eylemiş ve bu gemilerde seyir subaylığı ve seyir öğretmenliği yapmıştır. Hâmidiyenin Balkan harbinde Karadeniz'de torpillendiği esnada gemide bulunduğu gibi bu geminin Akdeniz akınına da iştirâk etmiştir. İlkkânun 1326 da Türkiye hesabına İngiltere'de inşa edilmekte olan Sultan Osman zırhlısı seyir subaylığına tayin edilerek tekrar İngiltere'ye gönderilmiştir. Geçen büyük harbin başlangıcında İngiltere'den avdet ederek Turgut Reis zırhlısı seyir subaylığı ve donanma ikinci komutanlığı seyir kurmaylığına tayin edilmiş ve gemi Çanakkale yakınında batıncıya kadar bu gemide vazife görmüştür. İlkkânun 1332 de Almanya bahriyesinde tetkikatta bulunmak üzere Almanya'ya gönderilmiş ve aynı sene avdetinde Hâmidiye kruvazörü ikinci komutanlığında, donanma genelkurmaylığında, teftiş şubesi âzalığında, genelkurmay neşriyat şubesinde, istihbarat şubesinde muhtelif tarihlerde vazife gördükten sonra temmuz 926 da Filotillâ komodorluğuna ve nisan 928 de de Yavuz komutanlığı uhdesinde bulunmak üzere donanma komutanlığı vakâletinde bulunmuştur.

İlkkânun 931 de rütbesi albaylığa terfi etmiş olarak deniz harp akademisi müdürlüğüne ve eylül 935 de de harp filosu komutanlığına tayin edilmiş ve 936 senesinde tuğamirallığa terfi etmiştir. Amiral Engin 936 yılında Montrö konferansına mütehassıs olarak iştirâk etmiş ve 937 senesi ağustosunda Marmara deniz üssü ve Kocaeli müstahkem mevki komutanlığına tayin edilmiştir.

23 ağustos 938 de tekaütlüğü yüksek tasdika iktıran eylemiş ve sonradan Samsun saylavı seçilmiştir.

Erzincan'daki yer depreminden sonra

{ Başı 1 inci sayfada }

den sonra belli olacaktır.

Erzincan - Kemah hattı bozuldu

Diğer taraftan Devlet Demiryolları umum müdürlüğünden aldığımız malûmata göre yerdepremi yüzünden Erzincan - Kemah arasındaki demiryolu hattı bozulmuştur. Tamirine derhal başlanan bozuk hattın tamiri bitinciye kadar Ankara'dan ancak Kemah'a, Erzurum tarafından da ancak Erzincan'a kadar yolcu trenleri tahrik edilebilmekte ve yolcu bileti de Kemah ve Erzincan'a kadar verilmektedir.

Sivas'ta

Sıvas, 13 a.a. — Dün saat 12 de burada 10 saniye süren bir yerdepremi olmuştur. Hasar yoktur.

Fransa'da tevkif edilen komünistler

Vichy, 13 a.a. — Fransa'nın cenubundaki Narbonne şehrinde 28 kişilik bir komünist grubu meydana çıkarılmıştır. Bu gruba mensup olanların muhakemesi çarşamba günü fevkalâde mahkemede görülmüştür. Suçlular bir yıldan 3 yıla kadar değişen hapis cezası ile 5 yıldan 20 yıla kadar değişen ağır hapis cezasına mahkûm edilmişlerdir.

DÜNYANIN BİR BAŞKA UCU

SİNGAPUR

Bu yarımadaya tehlike nerelerden gelebilir!

Singapur tehlikelere nasıl hazırlanıyor?

Asya kıtasının cenup ucundaki Malaka yarımadasının birinci derecede stratejik bir vaziyeti vardır, kauçuk mahsulü, kalay ve demir madenleri cihetinden çok zengin olması japonlar tarafından ihtirasla bakılan bir yer olmasına sebep olmuştur. Fakat buraya göz diken her muhteris düşman, ingilizler tarafından malzemece takviye olunan, kuvetli bir hava ordusuna malik olan ve imparatorluğun her tarafından gelen kuvetlerle gece ve gündüz Çindenizi sahillerini gözliyen büyük Singapur üssünü zorlamak mecburiyetinde kalacaktır.

Burada her şey vardır, çeşit çeşit insanlar, fikirler ve eşya hepsi bol bol mevcuttur. Singapur, dehşetli bir sıcak, insanlar tarafından çekilen küçük arabalar, Rolls-Royce marka lüks otomobiller, yerli köyleri, Çin şehri, afyonkeşlerin pis kahveleri, beyazlar için kulüpler, en güzel atlar, sakallı ve kavuklu Hintli subaylar, geniş kenarlı şapkalar giymiş Avustralyalılar, şık ingiliz subayları, beyaz ırktan güzel kadınlar, semalarda dört dönen tayyareler, Malaka krallığı, buketi bir kuruşa orkide çiçekleri, üstuva nebatları, iftira, entrika, partiler ve nihayet harp tehditleri diyarı olan bir memlekettir.

Singapur'un nüfusu 600.000 dir. Bu nüfusun yüzde 82 sini Çinliler teşkil eder. Bu güneş imparatorluğunun oğullarının yaşadıkları şehir diğer her hangi bir Çin şehrinden farklı değildir. Yerliler "Kampango" denilen köylerde oturan Malakalılardır.

Bu mıntakada kalay madeni çıkar ve gözün alabildiği kadar sahalarda kauçuk nebatları uzanır. Her taşıtın geçebileceği yollar burada geniş bir örgü teşkil eder.

Singapur'daki kanaat

Günlük hayatın her türlü karışıklığından başka, Singapurda hâkim olan kanaat: harp içindeyiz kanaatidir. Fakat bu harp, doğrudan doğruya içinde yaşanan bir harp değildir. Harp bugün hakikî olmaktan ziyade, gizli gizli kendini hissettiriyor. Malzemece hazırlanma ve hummalı çalışma onu daima hatırlatıyor.

Singapur civarında birçok hava meydanları kurulmuştur. Bu hava meydanlarına her hangi bir taksi şoförü sizi götürebilir, bulundukları yer gizli değildir. Bu meydanlardan biri şimdiki halde sivil tayyareciliğe tahsis edilmiştir. Askerî tayyare pek çoktur ve her tipten mevcuttur: avcı ve bombardıman olmak üzere ingiliz mamûlâtı Brevusters, Buffalos, Loekheed Hludsons. Fakat bunların adedi malûm değildir. Malezya'nın içine girilmez ormanları arasında yeni kurulan hava meydanlarının yerleri de meçhuldür. Bu hava meydanlariyle muvasala ancak hava yoliyle temin olunur.

Singapur'a deniz yoliyle yapılacak bir taarruzdan hiçbir muvaffakiyet beklenemez. Malaka yarımadasının garp sahilleri hem alçak hem de batakliktır. Buralarda iki güzel liman vardır. Şarktan gelen bir düşman filosu garp sahillerine varabilmek için Singapur müdafaasını yarmak mecburiyetinde kalacaktır. Bu müdafaayı tehdit edebilmek için yapılacak ilk iş Hollanda Hindistanı adalarına el atmaktır. İngiliz müdafaası; daha ziyade Singapur'da Malaka ile Tayland arasındaki hududu teşkil eden şark sahilinin, zayıf noktalarında toplanmaktadır. Şurasını da unutmamalıdır ki Malaka yarımadası içine girilmez ormanlarla tabiî bir istihkâm hattına maliktir, hiçbir yolun geçmediği bu vahşi ormanlardan aşmak iştiyen bir düşman ordusu tamamiyle mahvolmağa mahkûmdur. Burada nehirlerin mansapları büyük kum yığınlariyle kaplıdır. Şark sahilinde bazı giriş noktaları bulunur. Bu noktalar arızalı arazide harp sanatına çok iyi vakıf kıtalar tarafından müdafaa edilecektir. Denizden Singapur'a giden bütün yollar askerî bir kontrola tâbidirler.

Singapur dünyanın en mühim bir deniz üssüdür. Ada çevresini kaplıyan her hücumu defedebilecek, büyük çaplı toplarla ve sahil bataryalariyle çevrilmiştir.

Burada adacıklar, her hangi bir düşmanın uğraşmak mecburiyetinde kalacağı birer anahtar vaziyetindedir, ve bir kolye gibi Singapur'u çevirmektedir. Sulara mayın dökülmüş olduğunu söylemeğe de lüzum yoktur.

İmparatorluk orduları

Malaka'da kışlaları dolduran ordu, imparatorluğun her köşesinden gelmiştir. İskoçyalılar, İngilizler, Hintliler, Avustralyalılar, Malakalılar, topçular, istihkâmcılar, havacılar bu bölge nüfusunun mühim bir ekini teşkil ederler. Bu adamlar hararetle harbi beklemektedirler.

Avustralyalılar Singapur'a, dillere destan olan neşe ve şetaretlerini de beraber getirmişlerdir. İlk kafile geldiği zaman, zarif üniformalı subaylar ve mühim şahsiyetler, onları istikbale çıkmıştı. Vapurun güvertesindeki "Bush" un yaramaz çocukları, istikbale gelen heyetin üstüne paralar saçtılar.

Bütün resmî şahsiyetler gülünç bir vaziyete düşmüşlerdi fakat Singapur gülüyordu.

Avustralyalı askerler subaylarını selâmlamağı pek sevmezler. Bu gösterişi asıl şeflerine ve mensup oldukları birliklerdeki büyüklerine saklarlar. Son zamanlarda, Singapur civarına bir Avustralya alayı gelerek İskoçyalıların kışlaları karşısına yerleşiyor. Highlanderler komşularının disiplinine pek çabuk alıştılar. Fakat bu pek uzun sürmedi ve İskoçyalı kumandan meslekdaşı Avustralyalı kumandana, askerlerini daha disiplinli yapmasını tavsiye etti. Emirler verildi ve her Avustralyalı askere yalnız kendi subaylarını değil, bütün subayları selâmlamaları tavsiye edildi.

Bir gün İskoçyalıların kampında bir kamyon kafilesinden bir İskoçyalı subayın nezareti altında sandıklar boşaltılıyordu. Bu subay çok meşguldü boyuna Avustralyalıların barakaları önünde nöbet bekliyen bir nöbetçinin önünden gelip geçiyordu. Avustralyalı bir kere, iki kere, üç kere selâmladı. Sonra subayın dördüncü defa önünden geçtiğini görünce silâhını subaya doğru uzatarak kendini tutamadı: "Allah aşkınıza, bir daha buradan geçmeyiniz" dedi.

Singapur her an kendini müdafaaya hazırdır

Birleşik Amerika Singapur mahsullerinin en belli başlı alıcılarındandır. Malaka kauçuğunun yüzde 54 ü ve kalay madeninin yüzde 69 u şimalî Amerika'ya ihraç edilmektedir. Harp vaziyeti ve japonlara bu pazarın kapanması dolayısiyle Büyük Britanya ikinci derecede bir alıcı olmuştur. Hemen iki milyon tona yakın geçen sene japonların aldıkları yekûna müsavi miktarda demir madeni almıştır. Japonlar yarımadanın işletilmekte olan madenlerinden büyük menfaatler temin ediyorlardı.

Gayet tabiîdir ki Malaka'ya vaki olabilecek bir japon taarruzunun en esaslı gayesi, Çin harbine devam edebilmek için buradaki ham maddelere el koymaktır. Bir japon taarruzu, kendisi için bir felâket teşkil edecek olan Britanya kuvetlerinin, Hollanda Hindistanı'nın, ve Filipinlerin ayaklanmasını tahrik edebilir. Birleşik Amerika, kendini Malaka'nın kaynaklarından ve Filipin adalarının kontrolünden mahrum edebilecek böyle bir tehdide karşı yabancı kalamaz.

İMAGES'dan

BİBLİYOĞRAFYA

Maliye Vekâleti umumî tebliğleri tahlili fihristi 1926 - 1941

Maliye Vekilliği malî kontrol şubesinde Muh. Müdür muavini Cevdet Erbek — 342 sayfa — 250 kuruş.

Arkadaşımız Cevdet Erbek Maliye Vekilliğinin 16 yıldanberi (Cümhuriyet maliyesinin kuruluşundan bugüne kadar) yaptığı umumî tebliğlerin fihristini kitap halinde çıkarmıştır.

Bu fihristte umumî tebliğler baştan alfabe sırasiyle şu 45 mevzua ayrılmıştır.

(Arazi vergisi), (Arttırma, eksiltme ve ihalât), (Av vergisi), (Ayniyat işleri), (Barem), (Bina vergisi), (Buğdayı koruma vergisi), (Bütçe), (Damga resmi), (Divana hesap verme işleri), (Harcırah), (Hava kuvetlerine yardım vergisi), (Hayvanlar vergisi), (Hazine dâvaları = mevaddı hukukiye), (Hesap işleri), (İnhisarlar), (İstihlâk resmi), (İskân işleri), (Kazanç vergisi), (Kefalet işleri), (Komisyonlar), (Maaş ve ücretler), (Memurin kanunları), (Millî Emlâk), (Muamele vergisi), (Muhasebei umumiye kanunu), (Muhtelif varidat), (Muvazene vergisi), (Nakit işleri), (Orman işleri ve resimleri), (Pul ve kıymetli evrak), (Sarfiyat işleri), (Tahsilât işleri), (Tapu işleri), (Tekaüt ve zat maaşları), (Tayinat ve yem bedeli), (Teşviki sanayi), (Umumî muhaberat), (Vakıflar), (Veraset vergisi), (Vergi kanunlarında müşterek hükümler), (Vezne işleri), (Zata mahsus, gizli emirler), (Ziraat bankası).

Bunların her biri de tahammülüne göre birçok mevzulara ayrılmıştır.

Bu sudetle tahminle 5.000 umumî tebliğden akla gelen her hangi birini bulmak hemen mümkün olabilmektedir.

Malî işlerle uğraşanları büyük bir müşkülden kurtaracak ve işlerin daha iyi yürümesine yarıyacak olan bu kitap Ankara'da Haşet Kitabevi, İstanbul'da İkbal Kitabevi'nde satılmaktadır.

Bizde ilk defa çıkarılan bu kıymetli eseri ilgililere önemle tavsiye ederiz.

Roma Hukukuna, eski hukuka ve medenî kanunumuza göre VESAYET

Değerli hukukçularımızdan İzmir ticaret mahkemesi üyelerinden Feyzullâh Uslu, Roma hukukuna, eski hukuka ve medeni kanunumuza göre vesayet adlı mühim bir eser neşretmiştir. Eserde vesayet müessesesine taallûk eden prensipler ve doktrinden mufassal surette bahsedildiği gibi gerek Türk ve gerek İsviçre mahkemelerinin içtihatlarına ve tatbikatına geniş yer verilmiş ve fransız hukukiyle de mukayeseler yapılmıştır. Kitap 678 sayfa, 450 kuruştur. Satış yerleri Ankara'da Akba, İstanbul'da Üniversite ve Cihan Kitabevleridir.

Devlet Şûrası kanunu

Yazan : Avukat Kemal Sirman

Yeni çıkan ve devlet şûrası teskilât ve vazifeleriyle idari davaların açılış ve yürüyüşüne taallûk eden bu kitabı İstanbul'da Üniversite Kitabevi ve Ankara'da Akba ve Berkalp kitabevlerinden tedarik edebilirsiniz. Fiyatı 2 liradır. (Ankara Posta Kutusu 418) adresine bedeli posta havalesi olarak gönderildiği takdirde bildirilen adrese taahhütlü gönderilir.

Elen kıralı Jorj Amerika'ya gidiyor

Nevyork; 13. a.a. — Dün Yunanistan'ın Nevyork başkonsolosunun bildirdiğine göre, Elenler kıralı Jorj'un bu ay sonunda Birleşik Devletleri ziyaret etmesi beklenmektedir. Kıral Jorj'un bu ziyareti, birkaç hafta sürecektir.

Devren satılık ev

Küçük Evler Kooperatif mahallesinde (F) tipi bir ev 4700 lira mukabilinde devrolunacaktır. Telefon : (3544) 5273

ZİRAAT VEKÂLETİ

Memur alınacak

Ziraat Vekâleti Zat İşleri Müdürlüğünden :

Vekâletimiz merkezinde münhal bulunan 50 lira ücretli kâtip ve daktiloluğa memur alınacaktır. Müsabaka imtihanı 17-11-941 pazartesi günü saat 14 te yapılacaktır.

Askerlikle alâkası bulunmıyan ve memurlar kanununun 4 üncü maddesindeki evsafı haiz olanların tahsil, askerlik ve hüsnühal vesikalariyle nüfus cüzdanı ve zat işlerinden alacakları nümuneye göre sağlık raporu ve iş talepnamelerini tamamlıyarak dört kıta vesika fotograflariyle beraber en geç 17-11-941 saat 10 a kadar idaremize vermeleri ilân olunur. (8467) 18375

ASKERİ FABRİKALAR

Erat için 10.800 çift yün çorap alınacak

As. Fab. Satın Al. Ko. dan:

Tahmin edilen bedeli (5400) lira olan 10800 çift yün çorap askeri fabrikalar umum müdürlüğü merkez satın alma komisyonunca 17. 11. 941 pazartesi günü saat 14.30 da pazarlıkla ihale edilecektir. Şartname parasızdır. Kati teminat (810) liradır. (8322) 18272

24,440 metre 90 santim eninde kaput bezi alınacak

As. Fab. Satın Al. Ko. dan:

Tahmin edilen bedeli (8065) lira (20) kuruş olan 24440 metre kaput bezi askeri fabrikalar umum müdürlüğü merkez satın alma komisyonunca 17. 11. 941 pazartesi günü saat 15 te pazarlıkla ihale edilecektir. Şartname parasızdır. Kati teminat (1209) lira (78) kuruştur. (8323) 18273

Odacı ayakkabısı alınacak

As. Fab. Satın Alma Ko. dan :

Erkek odacılar için 12 çift fotin ve kadın odacılar için de 16 çift alçak ökçeli iskarpin satın alınacaktır. Taliplerin 18. 11. 941 salı günü saat 14 de Askeri Fabrikalar Merkez Satın Alma Komisyonuna müracaatları. (8344) 18328

Karaağaç veya kontrplâk alınacak

2250 adet 2.1×1.25×0.012 metre ebadında karaağaç veya beyaz kontrplak

1250 adet 2.1×1.25×0.008 metre ebadında karaağaç veya beyaz kontrplak

12 ve 8 mm. kalınlıklarında verilemediği takdirde adetleri iki misli olarak 6 veya 4 mm. kalınlıklarında olabilir.

As. Fab. Satın Alma Ko. dan:

Tahmin edilen bedeli (21000) lira olan yukarıda yazılı karaağaç veya beyaz kontrplak askeri fabrikalar umum müdürlüğü merkez satın alma komisyonunca 19. 11. 941 çarşamba günü saat 14.30 da pazarlıkla ihale edilecektir. Şartname parasızdır. Kati teminat 3150 liradır. (8324) 18330)

Oniki kalem ve ceman 4000 metre mikâbı çam veya köknar kereste alınacak

Heyeti umumiyesi verilemediği takdirde parça parça da ihale edilebilir.

As. Fab. Satın Alma Ko. dan:

Tahmin edilen bedeli (272.000) lira olan yukarıda yazılı kereste askeri fabrikalar umum müdürlüğü merkez satın alma komisyonunca 19.11.941 çarşamba günü saat 14 te pazarlıkla ihale edilecektir. Şartname (13) lira (60) kuruştur. Kati teminat (29260) liradır. (8325) 18331

75 metre mikâbı 4X0,10 — 0,25X0,025 metre ebadında çam veya köknar kereste alınacak

Askeri Fabrikalar Satın Alma Ko. dan:

Tahmin edilen bedeli (5100) lira olan cins ve miktarı yukarıda yazılı kereste askeri fabrikalar umum müdürlüğü merkez satın alma komisyonunca 21. 11. 941 cuma günü saat 14 te pazarlıkla ihale edilecektir. Şartname parasızdır. Kati teminat (765) liradır. (8419) 18403

Memur alınacak

Askeri Fabrikalar Umum Müdürlüğünden:

Ticaret şubesinde istihdam edilmek üzere aşağıdaki şartlarla bir memur alınacaktır.

1 — Memurin kanununun dördüncü maddesinde yazılı evsafı haiz olmak.

2 — Müracaat tarihi en geç 30. 11. 941 dir. Müracaat edeceklerin sarih ve okunaklı adresleri yazılı dilekçelerine bağlıyacakları vesaik şunlardır:

A) Hüviyet cüzdanı veya musaddak sureti,

B) İki adet vesika fotoğrafı,

C) İyi durum mazbatası,

D) Orta veya lise okul şahadetnamesi veya musaddak sureti,

E) Evelce çalışmışlarsa bu yerlerden aldıkları bonservislerin aslı veya musaddak suretleri.

İmtihanda muvaffak olanlara barem kanunu mucibince ücret verileceği gibi hususi kanun mucibince sıhat sigortası ve tekaüdiye hakkı vardır. İmtihan günü ve yeri ayrıca müracaat edeceklerin adreslerine mektupla bildirilecektir. (8468) 18408

6 kalem grafit pota ve pota dipliği alınacak

As. Fab. Sa. Al. Ko. dan:

Tahmin edilen bedeli (43340) lira olan yukarıda yazılı altı kalem grafit pota dipliği askeri fabrikalar umum müdürlüğü merkez satın alma komisyonunca 24. 11. 941 pazartesi günü saat 14.30 da pazarlıkla ihale edilecektir. Şartname (2) lira (17) kuruştur. Kati teminat (6501) liradır. (8343) 18428

M. M. V. Deniz Müsteşarlığı

Vinç alınacak

M.M. Vekâleti Deniz Müsteşarlığından:

1,5 tonluk blokları kaldırmak üzere kullanılmak için iki adet (arazi üzerinde seyyar) vinç veya ekskavatör satın alınacaktır. Mevcudu olup da satmak istiyenlerin cihazlara ait fenni ve hususi evsaf ve şeraiti ile fiyatlarını bir mektup ile en geç 20.11.941 akşamına kadar müsteşarlığa bildirmeleri. (8297) 18291

Diş Hekimi Hamdi Alagün avdet etmiştir. Yakında Yeni - şehir'deki muayenehanesinde hastalarını kabule başlıyacak - tır. 5277

İSTANBUL ve PARİS Fakültelerinden mezun Diş Tabibi

HAMİT SAKABAŞI

Adliye sarayı karşısında Dökmeci Ap. da her gün saat 9-12 ve 14-20 arası hastalarını kabul eder.

Rontgen ve seri mekanik tedavi

Tel: 2626 5278

ÜÇ KURTARICI

TÜRKİYE İŞ BANKASI

Küçük tasarruf hesapları

1942 ikramiye plânı

KEŞİDELER: 2 Şubat, 4 Mayıs, 3 Ağustos, 2 İkincitesrin tarihlerinde yapılır.

1942 İKRAMİYELERİ

1	Adet	2000	Liralık =	2000.—	Lira
3	Adet	1000	Liralık =	3000.—	Lira
2	Adet	750	Liralık =	1500.—	Lira
3	Adet	500	Liralık =	1500.—	Lira
10	Adet	250	Liralık =	2500.—	Lira
40	Adet	100	Liralık =	4000.—	Lira
50	Adet	50	Liralık =	2500.—	Lira
200	Adet	25	Liralık =	5000.—	Lira
200	Adet	10	Liralık =	000.-	Lira

Elbise diktirilecek

Ziraat Makina İhtisas Mektebi Müdürlüğünden :

Cinsi	Fiyatı Lira	Takım	Tutarı Lira	İlk teminatı Lira Kr.
Talebe haricî elbise	18	54	972	
Talebe haricî palto	15	54	810	
Hademe şayak çaket pantolon	12	8	96	146 [illegible]
Hademe şayak palto	10	8	80	
			1958	
Keten dahili elbise	3	54	162	
Keten iş tulumu	2	60	120	21 [illegible]
			282	

1 — Okulumuz talebe ve hademeleri için kumaşları mektep idaresinden verilmek üzere yaptırılacak haricî elbise ve palto ile dahilî keten elbise ve iş tulumu miktarları yukarıda yazıldığı veçhile imali ayrı ayrı olarak iki partide açık eksiltme ile ihale olunacaktır.

2 — İhale 24-11-941 pazartesi günü birinci parti saat 15 te ikinci parti de saat [illegible] da Ankara'da mektepler muhasebeciliğinde yapılacaktır.

3 — Talipler şartnamesini görmek üzere mektep idaresine müracaat edebilirler.

4 — Talipler ihale gününde teminat makbuzu ile kanunî vesaiklerini alarak mektepler muhasebeciliğinde muayyen gün ve saatte toplanacak komisyona müracaat etmeleri. (8424) 18424

ANKARA BELEDİYESİ

Satılık lâstikler

Ankara Belediyesinden:

1 — Otobüs idaresi levazım ambarında bulunan 34×7 ebadında (306) adet eski otobüs dış lâstikleri yeniden on beş gün müddetle ve kapalı zarf usuliyle arttırmaya çıkarılmıştır.

2 — Muhammen bedeli ceman (9180) liradır.

3 — Teminatı (688) lira (50) kuruştur.

4 — İhalesi 21. 11. 941 cuma günü saat 11 de yapılacağından şartnamesini görmek istiyenlerin her gün encümen kalemine ve lâstikleri görmek arzu edenlerin de otobüs müdürlüğü levazım ambarına müracaatları ve istekllilerin de ihale günü olan 21. 11. 941 cuma günü saat 10 a kadar 2490 numaralı kanunun 32 inci maddesindeki tarifat dairesinde tanzim edecekleri teklif mektuplarını belediye dairesinde müteşekkil encümene vermeleri. (8185) 18136

Alâkadarların nazarı dikkatine

Kadastro ada No: 1144, 1145, 1146 ve 1816 İmar ada No. 2566, 2567, 2568, 2569, 2570, 2582.

Ankara Belediyesi İmar Müdürlüğünden: Yenişehirde Telgaz civarında bulunan ve yukarıda kadastro ve imar ada No. ları gösterilen sahnın müstakbel imar vaziyeti tesbit ve vekiller heyetince tasdik edilmiştir.

Bu sahadaki gayri menkul sahiplerinin çaplarını almak üzere imar müdürlüğüne müracaatları ilân olunur. (8426) 18425

BÜYÜK MİLLET MECLİSİ

Memur alınacak

T. B. M. Meclisi İdare Heyetinden:

Askerde bulunan Büyük Millet Meclisi muhasebe kalemi muamelât sefinin yerine hesap işlerinden anlar vekâleten bir memur alınacaktır.

İstiyenlerin mevcut vesikalariyle birlikte muhaseb kalemine müracaat eylemeleri ilân olunur. 18426

NEOSTERİN

Sıhatli olmak için insanın ağzı, burun, boğaz ve bademciklerini sıhhî bir tarzda temiz bulundurması lâzımdır.

Bu yollarla giren anjinler, grip, kızıl, kızamık, difteri, kabakulak, çiçek suçiçeği, menenjit . . . ilâh bulaşıcı hastalıklarda

NEOSTERİN

pülverizasyon veya gargarası şifaya yardım eder.

Böyle hastalar ile temasta bulunanları korur, şahsî ihtiyat ve tedbiri aldırır. Eczanelrde reçetesiz satılır.

ANKARA Lv. AMİRLİĞİNE GELEN İLANLAR

Kundura alınacak

Maraş Sa. Al. Ko.dan :

1 — Kapalı zarfla 6441 çift kundura alınacaktır. Muhammen bedeli 57969 lira, muvakkat teminat 4348 lira ihalesi 15-11-1941 cumartesi günü saat 10 dır. İsteklilerin teklif mektuplarını ihale saatinden bir saat evel Ko.na vermeleri. Şerait ve evsaf her zaman Ankara, İstanbul Lv. A. Sa. Al. Ko.larında görülür.

(8016) 17958

Sabun alınacak

Erzurum Sa. Al. Ko.dan :

1 — Kilosu 66 kuruştan Hasankale teslimi 13.000 kilo sabun 25-10-941 münakasasında talip olmadığından yeniden kapalı zarf usulü ile münakasaya konmuştur.

2 — Münakasası 15-11-941 cumartesi günü saat 11 de Erzurum Sa. Al. Ko. da yapılacaktır. Muhammen bedeli 8580 lira ilk teminat 644 liradır. Sabuna ait evsaf ve şartname Ko. da görülür. İsteklilerin teklif mektuplarını ihale saatinden bir saat evel Ko. na vermeleri. (8057) 18010

Odun alınacak

Muğla Sa. Al. Ko. dan:

1 — Kapalı zarf usuliyle 2.000.000 kilo odun satın alınacaktır, Muhammen bedeli 33165 lira muvakkat teminat 2408 liradır. Şartnamesi Ko. da görülür. İhalesi 20. 11. 941 cuma günü saat 15 te yapılacaktır. İsteklilerin mezkûr gün ve saatten bir saat evel teklif mektuplarını Ko. na vermeleri.

(8081) 18069

Sadeyağ alınacak

Merzifon Sa. Al. Ko. dan:

1 — Kapalı zarfla alınacağı bildirilen 5.000 kilo sadeyağına istekli çıkmadığından bir ay zarfında pazarlıkla alınacaktır.

2 — İhalesi 28. 11. 941 cuma günü saat 14 de yapılacaktır. Muhammen bedeli 8250 lira katî teminat 1237 lira 50 kuruştur. Şartnamesi Ko.da görülür. İsteklilerin kanunî vesikalariyle Ko. na müracaatları.

(8150) 18103

Un alınacak

Van Sa. Al. Ko. dan:

1 — Beher kilosuna 20 kuruş 50 santim tahmin edilen 559 ton fabrika unu kapalı zarfla eksiltmeye konulmuştur. Muhammen bedeli 114595 lira olup ilk teminat 8595 liradır. Evsaf ve şartnamesi Ko. da verilir.

2 — İhalesi 20. 11. 941 perşembe günü saat 16 da yapılacaktır. İsteklilerin belli gün ve saatten bir saat evel teklif mektuplarını Ko. na vermeleri.

(8156) 18107

Un alınacak

Van Sa. Al. Ko. dan:

1 — Beher kilosuna 20 kuruş 50 santim tahmin edilen 453 ton fabrika unu kapalı zarfla eksiltmeye konulmuştur. Muhammen bedeli 92865 lira olup ilk teminat 6965 liradır. Evsaf ve şartnamesi Ko. da verilir.

2 — İhalesi 21. 11. 941 cuma günü saat 16 da Ko. da yapılacaktır. İsteklilerin belli gün ve saatten bir saat evel teklif mektuplarını Ko. na vermeleri.

(8157) 18108

Çeltik kömürü alınacak

Erzurum Sa. Al. Ko. dan:

1 — Hasankalede teslim 750 ton çeltik kömürü tonu yirmi liradan pazarlıkla alınacaktır.

2 — Pazarlığı 21. 11. 941 cuma günü saat 10.30 da Erzurum Sa. Al. Ko. da yapılacaktır.

3 — Tahmin bedeli 13500 lira olup katî teminatı 2025 liradır. Şartnamesi Ko. da görülebilir.

4 — İsteklilerin muayyen günde Ko. na müracaatları. (8196) 18144

Kuru ot alınacak

Selimiye Sa. Al. Ko. dan :

1 — Komisyonda mevcut evsaf ve şartnamesi dahilinde 1000 ton tel balyalı kuru ot Selimiye'de Harem veya Kavak iskelelerine teslim şartiyle pazarlıkla satın alınacaktır. Teminatı 8250 lira olup pazarlığı 24. 11. 941 pazartesi günü saat 11 de Selimiye Sa. Al. Ko. da yapılacaktır.

(8282) 18228

Saman alınacak

Selimiye Sa. Al. Ko. dan :

1 — Komisyonda mevcut evsaf ve şartnamesi dahilinde 700 ton tel balyalı saman Selimiye civarındaki iskeleden gösterilecek mahallere teslim şartiyle ve pazarlıkla satın alınacaktır. Teminatı 4462 lira olup pazarlığı 24. 11. 941 pazartesi günü saat 15 te Selimiye Sa. Al. Ko. da yapılacak

(8296) 18238

Çeşitli yiyecek alınacak

Balıkesir Sa. Al. Ko.dan :

1 — Aşağıda miktarları yazılı 9 kalem erzak kapalı zarf usuliyle 31-10-1941 tarihinde ihaleye çıkarılmışsa da talip çıkmadığından tekrar aynı şart ve evsaf dahilinde 28-11-1941 cuma günü saat 16 da ihalesi yapılmak üzere kapalı zarf usuliyle eksiltmeye konulmuştur. Muvakkat teminat miktarı 1619 lira 18 kuruştur. Taliplerin ihale saatinden bir saat evel teklif mektuplarını Ko.na vermeleri. Şartnamesi Ankara, İstanbul Lv. Amirlikleriyle Ko.da her gün görülür.

Cinsi	Miktarı Kilo	Muhammen fiyat Kuruş	Snt.
Bulgur	29800	22	00
Pirinç	74000	52	00
Kuru fasulye	24700	19	00
Nohut	14900	13	00
Mercimek	8150	21	00
Reçel	12600	7	00
Toz şeker	10600	49	00
Çay	407	9	00
Patates	32550	12	00

(8285) 18242

Odun alınacak

İzmir Lv. A. Sa. Al. Ko. dan:

1 — Kapalı zarf usuliyle eksiltmeye konmuş olan 996,000 kilo odunun eksiltme ve ihale günü olan 5. 11. 941 de talip çıkmadığından mezkûr miktar odun 5. 11. 941 gününden itibaren bir ay zarfında pazarlıkla alınacaktır. Beher kilosu 2 kuruştan muhammen bedel tutarı 19920 lira olup muvakkat teminat 2998 liradır. Taliplerin 13. 11. 941 tarihinden itibaren her gün kanunda yazılı vesikalariyle ve teminatlariyle Ko. na müracaatları. (8309) 18246

Koyun eti alınacak

Eskişehir Sa. Al. Ko. dan:

1 — Kapalı zarf usuliyle 12,5 ton koyun eti evsaf dahilinde eksiltmeye konmuştur. Eksiltmesi 27. 11. 941 perşembe günü saat 15 te Eskişehirde Sa. Al. Ko. da yapılacaktır. İlk teminatı 609 lira 38 kuruştur. İsteklilerin muayyen gün ve saatten bir saat eveline kadar teminatlariyle teklif mektuplarını Ko. na vermiş bulunmaları evsaf ve seraiti her gün mesai saatlerinde sözü geçen Ko. da görülebilir. (8311) 18248

Sığıreti alınacak

Erzurum Sa. Al. Ko. dan:

1 — 200.000 kilo sığır eti kapalı zarf usuliyle münakasaya konmuştur. Münakasa 28. 11. 1941 cuma günü saat 16 da Erzurum Sa. Al. Ko. da yapılacaktır. Muhammen bedeli 48.000 lira muvakkat teminat 3600 liradır. Şartnamesi her gün Ko. da görülür. İsteklilerin belli gün ve saatten bir saat evel teklif mektuplarını Ko. na vermeleri.

(8355) 18304

Zeytinyağı alınacak

Tophane Sa. Al. Ko. dan:

1 — Beher kilosuna 100 kuruş tahmin edilen 30 ton zeytinyağı pazarlıkla satın alınacaktır. İhalesi 17. 11. 941 pazartesi günü saat 14.30 da Topanede İst. Lv. A. Sa. Al. Ko. da yapılacaktır. İlk teminat 2250 lira, şartnamesi Ko. da görülür. Taliplerin belli vakitte Ko. na gelmeleri. (8356) 18305

Sabun alınacak

Topane Sa. Al. Ko. dan:

1 — Beher kilosuna 57 kuruş tahmin edilen 29 ton sabun alınacaktır. Pazarlıkla eksiltmesi 17. 11. 941 pazartesi günü saat 14 te Topanede İst. Lv. A. Sa. Al. Ko. da yapılacaktır. İlk teminat 1239 lira 75 kuruştur. Şartnamesi Ko. da görülür. Taliplerin belli vakitte Ko. na gelmeleri. (8359) 18307

Araba yaptırılacak

İstanbul Fındıklı Sa. Al. Ko.dan :

1 — Tekerlek taban demiri ile dingillik demiri verilmek şartiyle 2100 adet çift atlı nakliye arabasının 17. 11. 941 pazartesi günü saat 11 de pazarlıkla eksiltmesi yapılacaktır. Şartnamesi her gün Ko. da görülür. Bu arabalar 500 arabadan aşağı olmamak üzere ayrı ayrı taliplere de ihale edilebilir. Muhammen bedeli 296,100 lira olup katî teminatı 21188 liradır. İsteklilerin belli gün ve saatte Fındıklı Sa. Al. Ko. na müracaatları. (8367) 18314

Odun alınacak

Yalova Sa. Al. Ko. dan:

1 — Tahminen beher kilosu 70 santimden 1080 ton kuru odun kapalı zarfla alınacaktır. Muvakkat teminat 567 lira ihalesi 25. 11. 941 salı günü saat 15 tir. Şartnamesi Ankara, İstanbul Lv. A. Sa. Al. Ko. lariyle komisyonumuzda her gün görülür. İsteklilerin teminat ve teklif mektuplarını belli gün ve saatten bir saat evel Ko. na vermeleri.

(8372) 18317

Sığıreti alınacak

Siirt Sa. Al. Ko. dan:

1 — Tahminen beher kilosu 38 kuruştan 130 ton sığır eti pazarlıkla satın alınacaktır. Muhammen bedeli 49400 liradır. Muvakkat teminat 3705 liradır. Şartnamesi Ko. da verilmektedir. Pazarlığı 20. 11. 941 perşembe günü saat 14 te Siirt Sa. Al. Ko. da yapılacaktır. İsteklilerin mezkûr gün ve saatte Ko. da bulunmaları. (8408) 18351

Seçme sınavları

Akşehirde bulunan Maltepe askeri lisesine girmek için müracaat edenlerden evrakı tamam ve serait haiz olanların 23. 11. 941 günü seçme sınavları yapılacaktır. Mezkûr günde Akşehirde bulunmaları. Daha evel gelmemeleri ilân olunur.

(8402) 18356

Odun alınacak

Bolayır Sa. Al. Ko. dan:

1 — Komisyondan gösterilecek yerlere teslim şartiyle 400, 400, 400, 400, 400, 200, 100 ton ki ceman 2300 ton odun ayrı ayrı pazarlık suretiyle satın alınacaktır. Pazarlık 18. 11. 941 salı günü saat 11 de Bolayır Sa. Al. Ko. da yapılacaktır. 400 er tonun muhammen bedeli 9000 lira ilk teminatları 675 şer lira 200 tonun muhammen bedeli 4500 lira ilk teminat 337.5 liradır. 100 tonun muhammen bedeli 220 lira ilk teminat 168 lira 75 kuruştur. Şartnamesi her gün Ko. da görülür.

(8451) 18370

İşçi aranıyor

Telgraf telefon ve santral gibi muhabere cihazlarının tamiri işlerinde çalıştırılmak üzere ince tesviyeci ve ince tornacı sanatkârlara lüzum vardır. Bunlardan askeri imalâthanelerde çalışabilmek şartlarını haiz bulunan Türk sanatkârlarının bilgi işçiliklerini bilamel ispat için işçiliklerine ait varsa vesikalariyle en son 20 son teşrin 941 gününde Ankara İstanbul caddesi üzerinde muharebe park müdürlüğüne müracaatla ücret takdirinde esas olacak işçilik ameli imtihanına girmeleri ilân olunur. (8455) 18394

Saman alınacak

Mimarsinan Sa. Al. Ko. dan :

1 — Tahminen beher kilosu 4 kuruş 25 santimden 800 ton tel balyalı saman pazarlıkla satın alınacaktır. Muhammen bedeli 34,000 lira muvakkat teminat 3550 liradır. İhalesi 17-11-941 saat 14 te Mimarsinan köyü Sa. Al. Ko. da yapılacaktır. Şartnamesi Ko. da verilmektedir. İsteklilerin belli saatte Ko. da bulunmaları. (8448) 18399

Bakır bakraç alınacak

Erzurum Sa. Al. Ko. dan:

1 — 724 adet bakır bakraç yeniden pazarlıkla alınacaktır. Münakasası 19. 11. 941 çarşamba günü saat 15 te Erzurum Sa. Al. Ko. da yapılacaktır. Muhammen bedeli 8326 lira olup teminatı katiyesi 1250 liradır. Nümune ve şartname Ko. da görülür. İsteklilerin teminatı katiyeleriyle Ko. na müracaatları.

(8456) 18396

Kundura alınacak

D. Bakır Sa. Al. Ko. dan:

1 — Pazarlık suretiyle eksiltmede bulunan 10 bin çift er kundurasının beher çiftine teklif edilen 964 kuruş fiyat pahalı görüldüğünden ikinci pazarlığı 21. 11. 941 cuma günü saat 10 da yapılacaktır. İlk teminat 6250 liradır. İsteklilerin belli vakitte D. Bakır Sa. Al. Ko. na müracaatları. (8452) 18397

Kuru ot alınacak

Mimarsinan Sa. Al. Ko. dan:

1 — Tahminen beher kilosu 5 kuruş 50 santimden 1000 ton tel balyalı kuru ot pazarlıkla satın alınacaktır. Muhammen bedeli 55 bin lira, muvakkat teminatı 4125 liradır. İhalesi 17. 11. 941 saat 14 te Mimarsinan köyü Sa. Al. Ko. da yapılacaktır. Şartnamesi Ko. da verilmektedir. İsteklilerin mezkûr gün ve saatte Ko. na müracaatları. (8449) 18398

Ambalaj ipi alınacak

Tophane Lv. A. Sa. Al. Ko. dan :

1 — Beheri 11,5 metrelik 40,000 adet ambalâjlık ip alınacaktır. Pazarlıkla eksiltmesi 20-11-941 perşembe günü saat 14 te Tophane İst. Lv. A. Sa. Al. Ko. da yapılacaktır. Tahmin bedeli 52,000 lira ilk teminat 3850 liradır. Evsaf ve nümunesi Ko. da görülür. İsteklilerin belli saatte Ko. na gelmeleri. (8441) 18400

Kereste alınacak

İst. Şişli Sa. Al. Ko. dan :

1 — Pazarlıkla 700 metre mikâbı kereste satın alınacaktır. Kerestenin evsaf ve ebadı Ko. da görülür. Bu miktar bir talibe ihale edilebileceği gibi kısım kısım da ihalesi için teklif kabul olunur. Beher metre mikâp kerestenin muhammen bedeli 60 liradır. İhalesi 15-11-941 cumartesi günü saat 11 de yapılacaktır. Taliplerin mezkûr Ko. na müracaatları. (8444) 18401

Buğday kırdırılacak

Erzurum Sa. Al. Ko. dan :

1 — 2000 ton buğday kırdırılması pazarlıkla münakasaya konmuştur. Pazarlığı 1-12-941 pazartesi gün saat 15 te Erzurum Sa. Al. Ko. da yapılacaktır.

2 — Muhammen bedeli 39,000 lira teminatı katiyesi 5850 liradır. Şartnamesi her gün Ko. da görülür. İsteklilerin Ko. na müracaatları. (8479) 18411

Elbiselik kumaş alınacak

Topane Sa. Al. Ko. dan:

1 — Beher metresine 335 kuruş tahmin edilen 5000 metre kahve rengi kışlık elbiselik kumaş alınacaktır. Pazarlıkla eksiltmesi 17. 11. 941 pazartesi günü saat 15.30 da Topane İst. Lv. A. Sa. Al. Ko.da yapılacaktır. Katî teminat 2512 lira 50 kuruştur. Nümunesi Ko. da görülür. Taliplerin Ko. na müracaatları. (8430) 18412

Odun alınacak

Topkapı Sa. Al. Ko. dan:

1 — İhalesi 10. 11. 941 pazartesi günü saat 9 da yapılacak olan 3.900.000 kilo oduna taliplerin verdiği fiyat komisyonca yüksek görüldüğünden mezkûr odun ikinci defa pazarlıkla ihalesi 21. 11. 941 cuma günü saat 9 da yapılacaktır. İsteklilerin teminat makbuzlariyle İstanbul Topkapı 350 Sa. Al. Ko. na müracaatları. 8481) 18413

Çam odunu alınacak

Erzurum Sa. Al. Ko. dan:

1 — Kapalı zarfla münakasasına istekli çıkmadığından 600.000 kilo çam odunu bir ay içinde pazarlıkla alınacaktır. Muhammen bedeli 21.000 lira katî teminat 3150 liradır. Taliplerin pazarlık için her gün Ko. na müracaatları. Şartnamesi Ko. da görülür. İsteklilerin katî teminatlariyle Ko. na müracaatları. (8482) 18414

Odun alınacak

Topkapı Sa. Al. Ko. dan:

1 — İhalesi 10. 11. 941 pazartesi günü saat 9 da yapılacak olan 3.900.000 kilo oduna taliplerin verdiği fiyat pahalı görüldüğünden mezkûr odun ikinci defa pazarlıkla ihalesi 21. 11. 941 cuma günü saat 9 bırakılmıştır. İsteklilerin teminat makbuzlariyle 350 Sa. Al. Ko. na müracaatları. (8483) 18415

Odun alınacak

Topkapı Sa. Al. Ko. dan:

1 — 10. 11. 941 pazartesi günü saat 9 da yapılacak olan 4.500.000 kilo oduna taliplerin verdiği fiyat Ko. ca yüksek görülmüştür. Mezkûr odunun ikinci defa pazarlıkla ihalesi 21. 11. 941 cuma günü saat 9 a bırakılmıştır.

2 — İsteklilerin teminatlariyle mezkûr saatte İst. Topkapı Maltepesindeki 350 Sa. Al. Ko. na müracaatları. 8484) 18416

Odun alınacak

Topkapı Sa. Al. Ko. dan:

1 — İhalesi 10. 11. 941 pazartesi günü saat 9 da yapılacak olan 2.400.000 kilo oduna taliplerin verdiği fiyat Ko. ca yüksek görüldüğünden mezkûr odunun ikinci defa pazarlıkla ihalesi 21. 11. 941 cuma günü saat 9 a bırakılmıştır.

2 — İsteklilerin teminatlariyle mezkûr saatte İstanbul Topkapı Maltepesindeki Sa. Al. Ko. na müracaatları. (8485) 18417

Aranıyor

Harp Akademisi Ko. dan:

Harp akademisi matbaası için 84 lira ücretle bir tashihçi ve 84 lira ücretle bir yazı ustası alınacaktır. Tashihçi için lisan bilen tercih edilecektir. İsteklilerin 20.11. 941 akşamına kadar dilekçe ile iki numaralı kışlada harp akademisine müracaatları.

(8486) 18420

Galvenizli saç alınacak

Tophane Sa. Al. Ko. dan :

1 — Miktarı, ebadı, cinsi, beherinin fiyatı kuruş adet 10.000 43x70 onluk galvenizli yeni saç 190 3200 43x66 onluk galvenizli yeni saç 175,4000 43x70 on ikilik galvenizli yeni saç, 190 500 43x70 sekizlik galvenizli yeni saç, 210 yekûn 20,700 soba borusu ve dirseği yapılmak üzere yukarda ebat ve miktarları yazılı yeni galvenizli saç alınacaktır. Pazarlıkla eksiltmesi 14-11-941 cuma günü saat 15,30 da Tophane İst. Lv. A. Sa. Al. Ko da yapılacaktır. Beherinin fiyatı yukarıda gösterilmiştir. Katî teminat 5753 lira 40 kuruştur. Nümuneleri Ko. da görülür. İsteklilerin belli vakitte Ko. na müracaatları (8487) 18421

Patates alınacak

Krklareli Sa. Al. Ko. dan :

1 — 13 muhtelif mahal için aşağıda miktarı yazılı patetes eksiltmesi yapılacaktır. Kapalı zarfla eksiltmesi 1-12-941 tarihinde saat 16 da Kırklareli Sa. Al. Ko. da yapılacaktır. Şerait ve esaf Ankara İstanbul Lv. A. Sa. Al. Ko. larında ve komisyonumuzda görülür. (8478) 18410

Cinsi	Miktarı Kilo	Muh. Bed. Lira	Kr.	İlk teminat Lira	Kr.
Patates	10740	1074	00	80	55
"	17360	1736	00	130	20
"	2680	268	00	20	10
"	7200	720	00	54	00
"	6480	648	00	48	60
"	10430	1048	00	78	60
"	5880	588	00	44	10
"	13020	1302	00	97	65
"	18140	1814	00	136	05
"	6480	648	00	48	60
"	7200	720	00	54	00
"	11540	1154	00	86	55
"	5560	556	00	41	70
Yekûn	122760				

VİLÂYETLER

Çeşitli tesisat

Erzurum C.H.P. Başkanlığından:

Kapalı zarf usuliyle eksiltmiye konulan iş : Erzurum'da yapılmış olan Halkevi'nin bina elektrik, kalorifer ve sıhî tesisat noksanlarının ikmali inşaatıdır.

1— Bu işlerin bedeli keşfi 18.233 lira 78 kuruştur.

2— Talipler bu işin evrakı fenniyesini Erzurum Parti reisliğinde müteşekkil komisyonda okuyabilirler.

3— Bu işin muvakkat teminatı 1367 lira 53 kuruştur.

4— Eksiltmesi 25. 11. 941 salı günü saat 15 de Erzurum'da Parti Başkanlığında müteşekkil komisyonda yapılacaktır.

5— İstekliler eksiltme gününden sekiz gün evel vilâyet makamına müracaatla alacakları vesika ile 941 yılı ticaret odasına mukayyet bulunduklarına dair vesikayı dördüncü maddede yazılı eksiltme gününde muayyen saatten bir saat evel teklif mektuplariyle birlikte makbuz mukabili komisyona vermeleri lâzımdır. Bu saatten sonra verilen mektuplar kabul edilmediği gibi posta geçikmeleri de kabul edilmez. (9536/8136) 18115

Taş hazırlama işleri

Antalya Nafıa Müdürlüğünden:

Son Posta ve Ulus Gazetesiyle 27 birinciteşrinde kapalı zarf usuliyle ihalesi yapılmak üzere ilân edilen Antalya Burdur yolu mebdeindeki parke kaldırım taşı ihzar işine istekli çıkmamasından 'sın ihalesi teşrinisaninin 20 inci perşembe günü saat 10 da yapılmak üzere pazarlığa bırakılmıştır.

(9615-8202) 18148

Muhtelif yapı işleri

Adana Su İşleri Altıncı Şube Müdürlüğünden:

Adana ovasında ve Ceyhun ırmağı kenarında yapılacak toprak sedde ve taş kaplama inşaatının keşif bedeli olan (77914) lira (68) kuruş mukabilinde ve silsilei fiyat cetvelinde yazılı vahidi fiyatlarla on beş gün müddetle ve kapalı zarf usuliyle eksiltmeye çıkarılmıştır.

1 — Bu işe ait proje ve keşif evrakiyle mukavele ve eksiltme ve hususî şartname suretleri (390) kuruş bedel mukabilinde Adana su işleri altıncı şube müdürlüğünden alınacaktır.

2 — Eksiltme 24. 11. 941 tarihine müsadif pazartesi günü saat 15 te su işleri dairesinde teşekkül edecek komisyonda yapılacaktır.

3 — Taliplerin ihaleden sekiz gün evel almaları lâzım gelen ehliyet vesikası ile eksiltme şartnamesinde yazılı diğer vesaiki ve teklif mektubunun bulunduğu kapalı zarfları ihale saatinden bir saat evel komisyona tevdi etmeleri ve bu saatten sonra verilecek zarflar kabul edilmiyeceği gibi postadaki tehîrler de nazarı itibara alınmıyacaktır.

4 — Muayyen olan sekiz gün geçtikten sonra ehliyet vesikası almış olanların eksiltmeye giremiyecekleri meşruttur.

5 — Keşif bedelinin muvakkat teminat miktarı (5145) lira (73) kuruştur.

6 — Tevdi edilecek zarfların 2490 sayılı arttırma ve eksiltme kanununun 32 inci maddesine göre hazırlanması ve birinci zarfın içerisine eksiltme şartnamesi ve mukavele ve keşif hülâsa cetvelinin imzalanmış suretlerinin konulması ilân olunur. (8139) 18206

Hastabakıcı alınacak

Yozgat Memleket Hastanesi Baştabipliğinden:

Hastanemizde 30 lira ücretli hasta bakıcılıklar açıktır. Hariciye servisinde çalışmış olanların vesika suretlerine hüsnühal kâğıdı ve son çekilmiş iki vesika fotoğrafını raptederek yazı ile müracaatları. (9687-8329) 18256

Sığır eti alınacak

İstanbul Jandarma Satın Alma Komisyonundan:

1 — Jandarma ihtiyacı için "62400„ kilo sığır eti 25. 11. 941 salı günü saat 15 te İstanbul Taksim-Ayazpaşada jandarma müfettişliği dairesindeki İstanbul jandarma satın alma komisyonunda kapalı zarf usuliyle taahhüde bağlanacaktır.

2 — Etin beher kilosunun tahmin bedeli 58 kuruş ve ilk teminat miktarı 2714 lira 40 kuruştur.

3 — Şartnamesi her gün komisyonumuzda görülebileceği gibi 181 kuruş bedel mukabilinde alınabilir.

4 — İsteklilerin İstanbul levazım âmirliği muhasebeciliği veznesine yatıracakları ilk teminat makbuz veya banka kefalet mektubu ve şart kâğıdında yazılı sair belgeleri de havi teklif zarflarını eksiltme saatinden bir saat eveline kadar komisyonumuzda bulundurmaları. (9563/8211) 18264

İşçi ve ressam alınacak

Eskişehir Tayyare Fabrikası Direktörlüğünden:

Fabrika için birinci ve ikinci sınıf tesviyeci, tornacı, frezeci, elektrikçi, lâstik tamircisi, saatçi ve makine ressamı alınacaktır. Verilecek gündelik ücret istekllilerin imtihanda gösterecekleri muvaffakıyet ve kabiliyetine göre 500 kuruşa kadar yükselebilecektir.

İsteklilerin imtihanda muvaffak olmaları, gelme, gitme yol masraflariyle bilumum zaruri masraflarının kendilerine ait olduğunun bilinmesi gereklidir. İsteklilerin aşağıda yazılı vesaiki hâmilen dilekçe ile fabrika genel direktörlüğüne müracaat etmeleri.

1 — Nüfus hüviyet cüzdanı,

2 — Askerlik vesikası,

3 — Emniyet müdürlüğünden tasdikli hüsnühal kâğıdı,

4 — Okul şahadetnamesi,

5 — Varsa bonservis.

(9568-8212) 18265

MİLLİ MÜDAFAA VEKÂLETİ

Lâstik boru alınacak

M. M. Vekâleti Sa. Al. Ko. dan:

Beher metresine tahmin edilen fiyatı 60 kuruş olan 3000 metre lâstik boru ile beher metresine tahmin edilen fiyatı 70 kuruş olan 5000 metre lâstik band esmark 20 ikinciteşrin 941 perşembe günü saat 11 de Ankara'da M. M. V. satın alma Ko. da pazarlıkla ihale edileceğinden isteklilerin 795 liralık katî teminat mektup veya makbuzlariyle birlikte pazarlık gün ve saatinde mezkûr Ko. da bulunmaları. Nümune ve şartnamesi her gün öğleden sonra adı geçen Ko. da bedelsiz olarak görülür.

(8085) 18095

Atölye öğretmeni alınacak

M. M. Vekâleti Sa. Al. Ko. dan :

Kırıkkale Askerî Sanat lisesinde münhal bulunan nazarî ve pratik motör öğretmenliği için imtihanı Kırıkkale Askerî Sanat okulunda yapılmak üzere gösterecek ehliyete göre (75-150) lira ücretle ve aşağıdaki şartlar altında bir atölye öğretmeni alınacaktır :

1— Türk olmak,

2— Askerlik vazifesini yapmış olmak,

3— Mesleki tahsil ve mesailerini gösterir vesikaları hâmil olmak,

4— Hüsnühal sahibi olmak,

5— Sağlık durumu bu vazifeyi yapmağa müsait bulunmak.

Taliplerin 10. Birincikânun 941 tarihine kadar yukarıdaki vesikalariyle birlikte Kırıkkale Askerî Sanat lisesi müdürlüğüne müracaatları ilân olunur.

(8231) 18216

Yapı işleri

M. M. Vekâleti Sa. Al. Ko. dan:

2245 lira 95 kuruş keşif bedelli inşaat ilâvesi 15. 11. 941 cumartesi günü saat 11 de pazarlıkla yaptırılacaktır. Taliplerin 336 lira 89 kuruşluk katî teminatlariyle birlikte pazarlık gün ve saatinde M. M. V. Sa. Al. Ko. na müracaatları. (8378) 18377

Sedye kolu alınacak

M. M. Vekâleti Sa. Al. Ko. dan:

Beher çiftine tahmin edilen fiyatı 180 kuruş olan mevcut nümune ve şartnamesine uygun 500 çift sedye kolu 17 ikinciteşrin 941 pazartesi günü saat 11 de Ankara'da M. M. V. satın alma Ko. da pazarlıkla ihale edileceğinden isteklilerin 135 liralık katî teminatlariyle birlikte pazarlık gün ve saatinde mezkûr Ko. da bulunmaları. Şartname ve nümunesi Ko. da görülür. (8418) 18387

Paraşüt dolabı alınacak

M. M. Vekâleti Sa. Al. Ko. dan:

1 — 40 adet parasüt dolabı pazarlıkla yaptırılacaktır. Muhammen bedeli 1600 lira olup katî teminatı 240 liradır. Pazarlığı 1. 12. 941 pazartesi günü saat 10 da Ankarada haya satın alma komisyonunda yapılacaktır. Nümunesi her gün görülebilir. İsteklilerin muayyen gün ve saatte komisyonda bulunmaları.

(8459) 18395

Dizel pompa grupu alınacak

M. M. Vekâleti Sa. Al. Ko. dan:

Polatlı garnizonu isale su tesisatı için 4025 lira keşif bedelli dizel pompa grupunun 10. 11. 941 günü ikinci defa olarak yapılan açık eksiltmesine talip çıkmadığından 22.11.941 cumartesi günü saat 11 de pazarlıkla satın alınacaktır. Taliplerin 603 lira 75 kuruşluk katî teminatlariyle birlikte pazarlık gün ve saatinde M. M. V. Sa. Al. Ko. na müracaatları. (8415) 18406

Muhabere sandığı alınacak

M. M. Vekâleti Sa. Al. Ko. dan:

Komisyonda mevcut nümunesi gibi 200 tane muhabere malzeme sandığı 29. 11. 941 cumartesi günü saat 11 de Ankarada M. M. V. satın alma Ko. da açık eksiltme usuliyle ihale edilecektir. Beher sandığa tahmin edilen fiyat 19 lira 13 kuruş olup ilk teminatı 286 lira 95 kuruştur. Sandık nümunesi her gün şartnamesiyle birlikte Ko. da görülür. Sandıkların teslim yeri İstanbul veya Ankaradır.

(8416) 18407

HARTA U. MÜDÜRLÜĞÜ

Marangoz aranıyor

Harta U. Müdürlüğünden:

Harta genel müdürlüğü marangozhanesinde acele yaptırılacak masaların bir an evel ikmali için yevmiye ile dört marangoz tutulacaktır. İsteklilerin serait öğrenmek üzere 15. 11. 941 cumartesi günü saat 11 e kadar Gn. Md. lükte satın alma komisyonuna müracaatları. (8469) 18409

HARİCİYE VEKÂLETİ

Hurda eşya satışı

Hariciye Vekâleti Satın Alma Komisyonundan:

Vekâlette mevcut eski yazı masası, dolap, kanape, halı, lüstür ve benzeri hurda eşya 27. 11. 1941 perşembe günü saat 10 da müzayede ile satılacaktır. Taliplerin o gün vekâlet satın alma komisyonuna müracaatları.

(8383) 18404

Zabıt cerideleri

Birinci Büyük Millet Meclisinin müzakeratına ait zabıt cerideleri birinci cildinden 23 üncü cildine kadar eksiksiz olarak satılıktır. Ankara 1. ci icra dairesinde Ziya Ercan'a müracaat.

ANKARA VALİLİĞİ

Tamir işleri

Ankara Valiliğinden:

Keşif bedeli 1328 lira 83 kuruştan ibaret olan Zir nahiyesi merkez okulunun tamiri açık eksiltmeye konulmuştur. İsteklilerin şartnameyi görmek üzere her gün maarif müdürlüğüne ve ihale günü olan 24. 11. 941 pazartesi günü saat 15 te ve yüzde 7,5 teminat akçesini hususî muhasebe müdürlüğü veznesine yatırarak vilâyet daimî encümenine müracaatları ilân olunur. (8305) 18259

Tamir işleri

Ankara Valiliğinden:

Keşif bedeli 1587 lira 94 kuruştan ibaret olan Keskin kazasına merbut Yahşihan ilk okulunun tamiri açık eksiltmeye konulmuştur. İsteklilerin şartnameyi görmek üzere her gün maarif müdürlüğüne ve ihale günü olan 24. 11. 941 pazartesi günü saat 15 te ve yüzde 7,5 teminat akçesini hususî muhasebe müdürlüğü veznesine yatırarak vilâyet daimî encümenine müracaatları ilân olunur.

(8306) 18260

Kiralık kantin

Ankara Valiliğinden:

1 — Tarih coğrafya fakültesi binası dahilindeki kantinin 1. 12. 941 tarihinden 31.5.942 gayesine kadar olan icarı (25) lira aylık icar üzerinden açık arttırmaya konulmuştur.

2 — İhale 28. 11. 941 tarihine müsadif cuma günü saat 15 te defterdarlıkta yapılacaktır.

3 — Muvakkat teminat 11 lira 25 kuruştur.

4 — İsteklilerin muvakkat teminat makbuzu ile tayin edilen günde komisyona gelmeleri ve fazla izahat almak istiyenlerin defterdarlık millî emlâk müdürlüğüne müracaatları. (8490) 18422

Doktor
Emir Necip ATAKAM
Doğum ve Kadın Hastalıkları Mütehassısı
Büyük Postane arkasında Sanayi cad. Demir apart. No. 1. Hastalarını kabul etmektedir.
Telefon : 1816

ANKARA Lv. AMİRLİĞİ

Kuru ot alınacak

Ankara Lv. A. Sa. Al. Ko. dan:

1 — 270 ton kuru ot pazarlığı 17. 11. 941 saat 14 de Ankara Lv. A. Sa. Al. Ko. da yapılacaktır.

2 — İsteklilerin katî teminatlariyle Ko. na müracaatları. (8401) 18382

Kayıp kararı

Gümrük muhafaza taburu Meriç karakol komutanı Gd. başçavuş Muradın taammüden katlinde Uskuyat köyü halkından İsa Kahraman ile anlaşarak 26-27 haziran 941 günü gecesi sabaha karşı bu katili, erleri pusuya düşürerek işlemiş bulunan Suriye tebasından Zof köyü bekçilerinden Mahmut Sarı, Mehmet Ando İsmail Kürdinin herhangi bir Türk askeri mahkemesine celpleri mümkün olamadığından her üç maznunun da gaipliğine karar verdim. (8407)

As. Ad. Hâkim Refet Tüzün — Tüm. Ad. Amiri Tğ. Gn. Şükrü Kanatlı

18352

Okul eşyası alınacak

Ankara Lv. A. Sa. Al. Ko. dan:

1 — Aşağıda cins ve miktarı yazılı 4 kalem okul malzemesi pazarlığı 18. 11. 941 saat 14 te Ankara Lv. A. Sa. Al. Ko. da yapılacaktır.

2 — İsteklilerin katî teminatlariyle Ko. na müracaatları.

Adet	Cinsi
2	ders sırası
2	yazı tahtası
2	kürsü
5	kıta hartası

(8398) 18405

Aranıyor
Yenişehirde, kaloriferli, 4 veya 5 odalı daire aranıyor, senelik peşin. Müracaat: Selânik caddesi, Park apartmanı daire 3. 5228

DOKTOR OPERATÖR
ŞERİF KORKUT
Nümune hastanesi şef operatörü Balıkpazarı Ali Nazmi Ap. No. 5 de her gün saat 15 ten sonra hastalarını kabul eder.

Satılık Fort kamyonu
36 model fort kamyonu uzun şase 700/17 dış lâstikleri müstamel iyi bir haldedir. Soğukkuyu Yelken sokak No. 4 Salih Feyzi'ye müracaat. 5250

Dahilî hastalıklar mütehassısı
Dr. Şakir Çobanlı
Evi eski yerinde kalmak üzere muayenehanesini Ankara Anafartalar caddesinde EMEK apartmanına nakletmiştir.
Muayenehane Tel: 2243
Ev Tel: 5395

MEMUR ALINACAK

Toprak mahsulleri Ofisi Umum Müdürlüğünden:

Merkez ve taşra teşkilâtımızda münhal bulunan (85) (100) (120) lira tahsisatlı memurluklara en aşağı lise veya buna muadil tahsili olanlardan 3656 ve 3659 sayılı kanunlar hükümlerine tâbi daire ve müesseselerde (3) yıl ve daha ziyade hizmeti bulunanlar imtihansız, memuriyette bulunmıyanlar imtihanla alınacaktır.

Bu vazifelere alınacakların ücretleri yukarıdaki hadleri geçmemek şartiyle 3659 sayılı barem kanunu hükümlerine göre hesap edilecektir.

Müracaat edeceklerin; filî askerlik hizmetini yapmış olmaları veya halen askerlikle ilişiği bulunmaması,

Mektep şahadetname veya tasdiknamesinin asıl veya tasdikli suretlerini ibraz etmeleri,

Çalışmalarına mâni halleri bulunmadığını tevsik etmeleri.

Sıhî durumlarının müsait olduğuna dair Ofis doktorundan rapor almaları,

lâzımdır.

İmtihan 15. 11. 941 cumartesi günü saat 14 de Ankara'da umum müdürlük binasında yapılacaktır.

İsteklilerin aranılan vesikalarını nihayet 14 cuma günü öğleye kadar zat işleri müdürlüğüne göndermeleri. (8238) 18190

ULUS İSTANBUL'DA

Satış merkezi Türkiye Yayinevidir

İstanbul, Ankara caddesi 36

ULUS'un eski sayılarını da burada bulabilirsiniz. ULUS'un günlük sayıları aşağıdaki mevkilerde daimî satıcılarda bulunur :

Köprünün Kadıköy, Boğaziçi ve Adalar iskelelerinde — Eminönü ve Galata meydanlarında — Kadıköyünde vapur iskelesinde — Haydarpaşa'da gar ve iskelede — Beyazıt, Taksim ve Galatasarayda gazete satan dükkânlarda.

Mücevherat meraklılarına müjde

4 bin lira kıymetinde 8 kıratlık elmas tek taş nadide bir çift küpe almak istiyenlere fırsat ve her türlü mücevherat ihtiyaçlarını Ankara'da temin edecek el...

İstanbul kuyumcusu Mahmut SÜR

İnci Satılmıştır.

MÜNAKALAT VEKÂLETİ

Bir memur ve bir daktilo alınacak

Münakalât Vekâletinden :

1— Deniz nakliyat dairesine müsabaka ile 25 lira aslî maaşlı bir memur ve 70 lira aylık ücretli bir daktilo alınacaktır.

2— Memurluğa talip olacakların desinatörlükten anlaması ve memurin kanununun dördüncü maddesindeki şeraiti haiz bulunması şarttır.

3— İmtihan 18. 11. 1941 salı günü saat 15 de Zat İşleri Müdürlüğünde icra edileceğinden isteklilerin vesikalarını dilekçelerine bağlıyarak 17. 11. 1941 tarihine kadar Vekâlete müracaat eylemeleri.

(8210) 18212

ARANIYOR

Bir şirket için idare merkezi ittihaz edilmek üzere yeni veya eski şehirde 4-5 odalı bir apartman dairesi veya müstakil bir ev aranıyor. Müracaat: Tel: 1218 5253

Değirmenler için kontrolör alınacak

Toprak mahsulleri Ofisi Umum Müdürlüğünden:

Ofisimizin emrinde çalışan veya vilâyetler veya belediyeler emrinde işliyen değirmenleri ve bunların istihsalâtiyle, kontroluna memur teşkilâtı mürakabe ve bunların mesailerini teknik icaplar dahilinde tanzim etmek üzere 3659 sayılı kanunun 10 uncu maddesi mucibince, mezkûr kanuna tâbi bulunmıyarak, 300 ve 260 lira aylıklı baş kontrolörlüklere aşağıdaki evsafı haiz bulunanlar imtihansız alınacaklardır.

Bu vazifelere tayin edilecekler, merkezlerinin haricinde vazife gördükleri müddetçe harcırah kararnamesine göre ayrıca harcırah ve yevmiye de alacaklardır.

Namzetlerin aşağıdaki evsafı haiz olmaları lâzımdır:

1 — En aşağı orta tahsili bulunup valslı ve elekli büyük değirmenleri mal sahibi veya kiracı sıfatiyle bizzat işletmiş veya ihtisas teminine yarıyacak vazifede asgarî on sene çalışarak değirmen ve un tekniğine hakkiyle vakıf bulunmuş olmak;

(Bu bilgi gerek ibraz olunacak vesika ile ve gerek Ofisçe yapılacak denemede isbat olunmak lâzımdır.)

2 — Filî askerlik hizmetini yapmış veya halen askerlikle bir ilişiği buunmamak;

3 — Çalıştıkları yerlerden ayrılmalarının fena hallerden ileri gelmediğini ve tavziflerine mâni vaziyetleri bulunmadığını tevsik eylemek;

4 — Sıhî durumlarının çalışmalarına müsait bulunduğunu Ofis doktoru raporiyle tevsik etmek;

5 — İsteklilerin aranılan vesikalarla birlikte ikinciteşrin on sekizine kadar Ankara'da umum müdürlüğe bizzat veya yazı ile müracaat etmeleri. (8240) 18192

Çocuk Esirgeme Kurumunun

KAVACIK MENBA SUYU

Mikyasımâ derecesi 1,5

En salâhiyetli lâboratuvar şefi resmî raporunda: (sertliği çok düşük ve diğer mevadı madeniyesi çok az olması itibariyle Ankara için kıymetli bir su olan Kavacık Suyu) cümlesiyle takdirini bildirmektedir.

Telefon : 1634 5217

İCRA ve İFLÂS

Ankara İcra Dairesi Gayrimenkul Satış Memurluğundan :

İpotik olup satılmasına karar verilen Ankara'nın Deliler tepesi mevkiinde kadastronun 1663 ada 126 parsel numaralı bahçeli kârgir ev aşağıda yazılı şartlar dahilinde açık artırma ile satışa çıkarılmıştır.

ESAFI

Ev, bodrum ve zemin kattır.

Bodrum kat cephedeki taras altında ayrı ayrı kapılarla girilir iki oda vardır.

Zemin kat : arkada beş basamak mozaik merdivenle çıkılan bir serden geçilen kapıdan girilmekte büyük bir hol vardır. Holün solunda bir servis koridoru üzerinde iki oda bir banyo ve salona açılan bir kapı vardır. Holün karşısında salon vardır. Holün sağında bir kapı ile geçilen koridor üzerinde bir oda bir mutfak vardır. Mutfaktan bahçeye geçilen bir kapı vardır. Evin cephesini tamamen kaplıyan bahçeden bir yan merdiven ile çıkılan beton kolona üzerine plasi şeklinde yapılmış ve etrafı demir korkulukla çevrilen çiçek askıları bulunan büyük bir taras vardır. İki oda salondan tarasa geçilmektedir.

Umumî vaziyet : Ev kârgirdir. Doğrama aksamı yağlı boyadır. Elektrik su taksimatı vardır. Parsel 936 M.2 dir. Bahçesi etrafı taş duvar çevrilidir. Bahçe içinde ekserisi meyva ağaç olmak üzere 60 kadar ağaç vardır. Bina üzeri alafranga kiremittir. Heyeti umumiyesine 14.000 lira kıymet takdir edilmiştir.

SATIŞ ŞARTLARI

1— Satış peşin para ile 8. 12. 941 pazartesi günü saat 10 dan 12 ye kadar dairemizde yapılacaktır.

Talipler muhammen kıymetin yüzde yedi buçuğu nisbetinde pey akçesi veya Banka mektubu ve tahvilât vereceklerdir. Dellâliye ve vergiler satış bedelinden ödenecek ve tapu harcı ve tahliye masrafı müşteriye ait olacaktır.

2— Satış günü arttırma bedeli muhammen kıymetin yüzde yetmiş beşini bulduğu takdirde tam saat (12) de üç defa bağırtıldıktan sonra birinci ipotek alacağı olan 4200 lirayı temin etmek şartiyle çok arttırana ihale olunacak ve yüzde yetmiş beşini bulmadığı takdirde en çok arttıranın taahhüdü baki kalmak üzere 18. 12. 941 perşembe günü saat (10) dan (12) ye kadar yapılacak ikinci arttırmada en çok arttırana ihale edilecektir.

3— İhale bedeli hemen verilmediği takdirde müşteriye yirmi günü geçmemek üzere bir mehil verilebilecektir. Bu mehil içinde de para ödenmezse ihale bozulacak ve kendisinden evel en yüksek teklifte bulunan kimse arzetmiş olduğu bedelle almağa razı olursa ona ihale edilecektir. O da razı olmazsa veya bulunmazsa yedi gün mühletle çıkarılacak bir artırmada en çok artırana ihale olunacak ve evelki ihale ile bu ihale arasındaki fiyat farkından evelki müşteri mesul bulunacaktır.

4— Alâkadarların bu gayrimenkullerin üzerindeki hak ve iddialarını evrakı müspiteleriyle birlikte onbeş gün içinde daireye bildirmeleri ve aksi halde hakları Tapu sicilliyle sabit olmadıkça satış bedelinin paylaştırılmasından hariç kalacaklardır.

5— Arttırma şartnamesi bugünden itibaren dairemizin 941-61 numaralı dosyasında herkese açık bulundurulacaktır. Talipler daha evel gayrimenkulün imar vaziyetini ve satış şartlarını görmüş ve kabul etmiş addolunacağı ilân olunur.

NAFIA VEKÂLETİ

Memur alınacak

Ankara Nafıa İşleri Yeni Ceza Evi Müdürlüğünden:

Açık bulunan on lira aslî maaşlı kâtipliğe talip olanların 15. 11. 941 cumartesi günü saat 10 da imtihanları icra kılınmak üzere memurin kanununun 4 üncü maddesinde yazılı vasıf şartları haiz bulunduklarını gösterir evrakı müsbiteleriyle birlikte imtihan saatinden evel Nafıa Vekâleti binasındaki müdürlüğümüze müracaatları ilân olunur.

(8338) 18302

TİCARET VEKÂLETİ

Benzin alınacak

Ticaret Vekâletinden:

Vekâlet otomobil ve motosikleti için mayıs 942 sonuna kadar açık eksiltme ile 3800 litre benzin satın alınacaktır.

Bu miktar benzinin toptan veya mayıs sonuna kadar tahakkuk edecek günlük veya haftalık ihtiyaca göre parça parça verilmesi caizdir.

Müteahhit vergisi ile karar pulu vekâlete aittir.

Muvakkat teminat (89) lira (7) kuruştur.

Açık eksiltme 1. 14. 941 tarihinde saat 14 te yapılacaktır.

İsteklilerin eksiltme günü bildirilen saatte teminat mektuplariyle birlikte satın alma komisyonunda hazır bulunmaları ilân olunur.

(8489) 18418

Ulus-23 üncü yıl. - No. 7283

İmtiyaz Sahibi
İskender Artun
Umumî Neşriyatı İdare Eden
Yazı İşleri Müdürü
Mümtaz Faik Fenik
Müessese Müdürü Naşit Uluğ
ULUS Basımevi ANKARA

—(DİKKAT)—

Gazetemize gönderilen ner nevi yazılar, neşredilsin edilmesin geri verilmez ve kayboluşundan dolayı hiç bir mesuliyet kabul olunmaz.

DEVLET DEMİRYOLLARI

Yemek takımları alınacak

Devlet Demiryolları Sa. Al. Ko. dan:

Muhammen bedeli (9000) dokuz bin lira olan 36 kalemden ibaret kromargan yemek takımları 24. 11. 1941 pazartesi günü saat 15 te kapalı zarf usuliyle Ankarada idare binasında satın alınacaktır.

Bu işe girmek istiyenlerin (675) liralık muvakkat teminat ile kanunun tayin ettiği vesikaları ve tekliflerini aynı gün saat 14 e kadar komisyon reisliğine vermeleri lâzımdır.

Şartnameler parasız olarak Ankarada malzeme dairesinden, Haydarpaşada tesellüm ve sevk şefliğinden dağıtılacaktır.

(8187) 18210

Döşemelik keçi derisi alınacak

Devlet Demiryolları Sa. Al. Ko. dan:

Muhammen bedeli (48000) kırk sekiz bin lira olan 400.000 desimetre murabbaı yeşil ve 200.000 desimetre murabbaı kahve rengi döşemelik keçi derisi 25. 11. 941 salı günü saat 15.30 da kapalı zarf usuliyle Ankarada idare binasında satın alınacaktır.

Bu işe girmek istiyenlerin (3600) liralık muvakkat teminat ile kanunun tayin ettiği vesikaları ve tekliflerini aynı gün saat (14.30) a kadar komisyon reisliğine vermeleri lâzımdır.

Şartnameler (200) kuruşa Ankara ve Haydarpaşa veznelerinde satılmaktadır.

(8256) 18278

Ay çiçeği yağı alınacak

Devlet Demiryolları Sa. Al. Ko. dan:

Muhammen bedeli (28600) yirmi sekiz bin altı yüz lira olan 20 ton ay çiçeği yağı 25.11. 1941 salı günü saat 15 te kapalı zarf usuliyle Ankarada idare binasında satın alınacaktır.

Bu işe girmek istiyenlerin (2145) iki bin yüz kırk beş liralık muvakkat teminat ile kanunun tayin ettiği vesikaları ve tekliflerini aynı gün saat (14) e kadar komisyon reisliğine vermeleri lâzımdır.

Şartnameler parasız olarak Ankarada malzeme dairesinden, Haydarpaşada tesellüm ve sevk şefliğinden dağıtılacaktır.

(8257) 18279

Travers alınacak

Devlet Demiryolları Sa. Al. Ko. dan :

3. 11. 1941 tarihinde eksiltmesi yapılmışken tekrarına lüzum görülen ve muhammen bedeli (180.000) lira olan 20.000 adet kayın köprü traversi 27. 11. 1941 perşembe günü saat 15.30 da kapalı zarf usulü ile Ankara'da idare binasında satın alınacaktır.

Bu işe girmek istiyenlerin (10.250) liralık muvakkat teminat ile kanunun tayin ettiği vesikaları ve tekliflerini ayni gün saat 14.30 a kadar komisyon reisliğine vermeleri lâzımdır.

Şartnameler parasız olarak Ankara'da Malzeme dairesinden, Aaydarpaşa'da Tesellüm ve Sevk Şefliğinden dağıtılacaktır. (8299) 18324

Çinko üstübeci alınacak

Devlet Demiryolları Sa. Al. Ko. dan:

Muhammen bedeli 40.000 (kırk bin) lira olan 50 ton çinko üstübeci 28. 11. 941 cuma günü saat 15 te kapalı zarf usuliyle Ankarada idare binasında satın alınacaktır.

Bu işe girmek istiyenlerin 3000 (üç bin) liralık muvakkat teminat ile kanunun tayin ettiği vesikaları ve tekliflerini aynı gün saat 14 e kadar komisyon reisliğine vermeleri lâzımdır.

Şartnameler 100 kuruşa Ankara ve Haydarpaşa veznelerinde satılmaktadır.

(8332) 18332

Metal ve kalay alınacak

Devlet Demiryolları Sa. Al. Ko. dan:

Muhammen bedel ve muvakkat teminat ve miktarları aşağıda yazılı iki liste muhteviyatı malzeme 5. 1. 1942 pazartesi günü saat 15.30 dan itibaren sıra ile ve kapalı zarf usuliyle Ankarada idare binasında satın alınacaktır.

Bu işe girmek istiyenlerin her liste hizasında yazılı muvakkat teminat ile kanunun tayin ettiği vesikaları ve tekliflerini aynı gün saat 14.30 a kadar komisyon reisliğine vermeleri lâzımdır.

Şartnameler 200 kuruşa idarenin Ankara ve Haydarpaşa veznelerinde satılmaktadır.

Liste No. 1 malzemenin ismi lokomotif metali, miktarı 100.000 Kg. muhammen bedeli 450.000 lira, muvakkat teminat 21.750 lira.

Liste No. 2 malzemenin ismi kalay, miktarı 25.000 Kg. muhammen bedeli 120.000 lira, muvakkat teminat 7.250 lira.

(8352) 18402

KAZALAR

Hayvan ve balık satışı

Karasu Malmüdürlüğünden:

Sakarya boğazı ve ma hariç Karasu gölü havyar ve balık rüsumunun 1 haziran 941 tarihinden 31 mayıs 944 tarihine kadar üç seneliği 1. 11. 941 tarihinden itibaren 20 gün müddetle açık arttırmaya konulmuştur.

İhale 20 ikinciteşrin 941 tarihine rastlıyan perşembe günü saat 15 te Karasu maliye dairesinde toplanacak komisyonca yapılacaktır.

Üç senelik rüsumun muhamme nbedeli 2000 lira olup muvakkat teminat akçesi 150 liradır.

Şartnameyi görmek istiyenlerin İstanbul av vergileri müdürlüğü ile Ankara Kocaeli defterdarlıklarına ve Adapazarı ve Karasu malmüdürlüklerine taliplerin gösterilen gün ve saatte komisyona müracaatları ilân olunur. (9835-8393) 18341

TÜRKİYE CÜMHURİYETİ

ZİRAAT BANKASI

KURULUŞ TARİHİ: 1888

Sermayesi: 100.000.000 Türk Lirası

Şube ve Ajan adedi: 265

Ziraî ve Ticarî her nevi Banka muameleleri

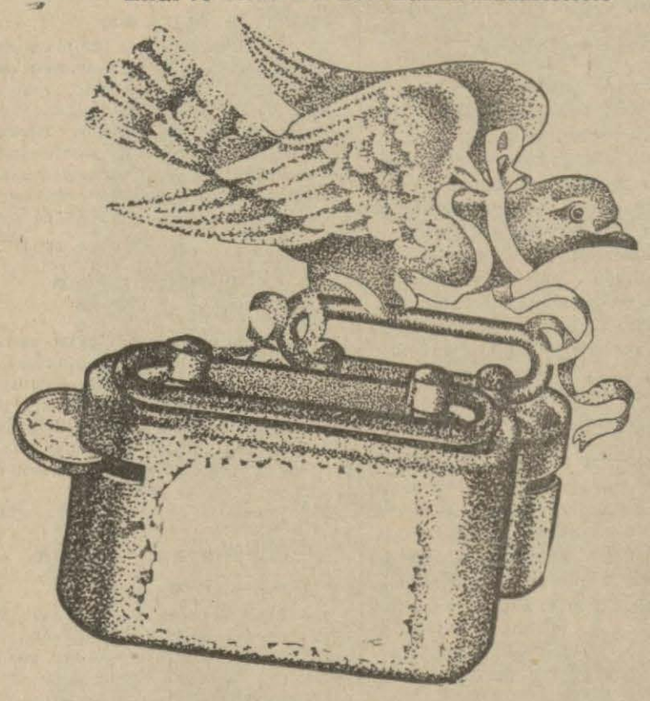

Para biriktirenlere 28.800 lira ikramiye

Ziraat Bankasında Kumbaralı ve ihbarsız Tasarruf hesaplarında en az 50 lirası bulunanlara senede 4 defa çekilecek kur'a ile aşağıdaki plâna göre ikramiye dağıtılacaktır:

4	Adet	1000	Liralık	4000	Lira
4	„	500	„	2000	„
4	„	250	„	1000	„
40	„	100	„	4000	„
100	„	50	„	5000	„
120	„	40	„	4800	„
160	„	20	„	3200	„

Kur'alar senede 4 defa, 11 Mart, 11 Haziran, 11 Eylül ve 11 Birincikânun tarihinde çekilecektir.

DİKKAT: Hesaplarmdaki paralar bir sene içinde 50 liradan aşağı düşmiyenlere ikramiye çıktığı takdirde % 20 fazlasiyle verilecektir.

Kumaş ve saire alınacak

Devlet Demiryolları Sa. Al. Ko. dan

Aşağıda ismi, miktarı, muhammen bedeli ve muvakkat teminatı ayrı ayrı gösterilmiş olan elbiselik kumaşlarla astarlık siyah saten ve kazalin 24. 11. 941 pazartesi günü saat 15,30 dan itibaren kapalı zarf usuliyle ve Ankarada idare binasında satır ile ayrı ayrı satın alınacaktır.

Bu işe girmek istiyenlerin listeleri hizasında yazılı muvakkat teminat ile kanunun tayin ettiği vesikaları ve tekliflerini aynı gün saat 14,30 za kadar komisyon reisliğine vermeleri lâzımdır.

Şartnameler iki lira mukabilinde Ankara ve Haydarpaşa veznelerinde satılmaktadır.

18213

Alınacak şey	Muhammen bedel Lira	Muvakkat teminat Lira
10000 metre lâcivert serj (15000 „ „ şayak (8000 „ gri şayak (	166250	9562,50
30000 metre astarlık siyah saten (20000 „ astarlık kazalin (	43900	3292,50

Şef ve şef muavini alınacak

Toprak mahsulleri Ofisi Umum Müdürlüğünden:

Merkez teşkilâtımızda açık (170) ve (140) lira aylıklı şef ve şef muavinliklerine yüksek mektep mezunlarından 3656 ve 3659 sayılı barem kanunlarına tâbi idare ve müesseselerde (3) yıl ve daha ziyade hizmeti olup haklarında iyi referans alınabilecekler imtihansız tayin edileceklerdir.

Bu vazifelere alınacakların ücretleri yukarıdaki hadleri geçmemek şartiyle 3659 sayılı barem kanunu hükümlerine göre hesap edilecektir.

Müracaat edeceklerin;

1 — Filî askerlik hizmetini yapmış olmaları veya halen askerlikle ilişiği bulunmamaları.

2 — Mezun oldukları yüksek mektep şahadetname asıl veya tasdikli suretini ibraz etmeleri.

3 — Çalışmalarına mâni fena halleri bulunmadığını tevsik eylemeleri.

4 — Sıhî durumlarının müsait olduğuna dair Ofis doktorundan rapor almaları.

5 — Yaşlarının (40) tan yukarı bulunmaması.

lâzımdır.

(Hububat ve un işlerinin tekniğine vakıf olanlarla Ecnebî dilini hakkiyle bilenler tercih olunur.)

İsteklilerin aranılan vesikalarla ikinciteşrin on sekizine kadar Ankara'da umum müdürlük zat işleri müdürlüğüne bizzat veya yazı ile müracaat etmeleri. (8239) 18191

YENİ Sinemada

Bugün bu gece

Sinemanın yeni kıralı Holivud'un en fazla ücret alan artisti Mick Roonny'nin yarattığı

Tom Edison'un gençliği

İlâveten M. U. M. memleket haberleri

Seanslar:
14.30 - 16.30 - 18.30 gece 21 de

Saat 12.15 te ucuz matine

Z A Z A

SUS Sinemasında

Bugün bu gece

Büyük Valsin bile şöhret ve muvaffakıyet rekorunu kıran ve hiç bir filme nasip olmıyan rağbeti kazanan

BALALAYKA

Baş rollerde:

Nelson Eddy - İlona Massey

Seanslar: 14 - 16 - 18 gece 20.30 da

SÜMER Sinemasında

Bugün bu gece

Bütün şehre dehşetler saçan, masum ahaliyi haraca kesen bir sürü şehir haydutlarının tüyler ürpertici sergüzeştleri

KANATLI HAYDUTLAR

Baş Rollerde : KENT TAYLOR

Seanslar: 12.15 - 14.30 - 16.30 - 18.30 gece 21 de