CUMA
5
EYLÜL
1941
5 KURUŞ

ULUS Basımevi
Çankırı Caddesi, Ankara
Telgraf: ULUS Ankara
Telefon
Başmuharrirlik 1371
Yazı İşleri Müdürü 1061
Müessese Müdürü 1144
Yazı İşleri 1062
İdare 1064

ULUS

ADIMIZ ANDIMIZDIR

GÜVEN
SİGORTA SOSYETESİ
Hayat - Yangın - Nakliyat - Kaza
Galata Telefon: 44969 - 40630
Ankara: Telefon: 2208

Cümhurreisimiz Millî Şef İnönü'nün İzmir'de sanatlar mektebini ziyaretleri esnasında talebe ile bir arada çekilmiş resimleri

İnönü Balıkesir'de

Millî Şef Balıkesir'de yaptığı tetkiklerden çok memnun

Cümhurreisimiz seyahatine devam ediyor

Balıkesir, 4 a.a. — Millî Şef İsmet İnönü, dün saat 20 de Ayvalık yoliyle İzmir'den Balıkesir'e gelmişlerdir.

Millî Şef, cadde ve sokaklarda toplanan on binlerce halkın coşkun tezahüratı arasında doğruca hususî trenlerine giderek geceyi orada geçirmişlerdir.

Cümhurreisimiz bugün saat 9 da şehrin görülecek yerlerini ve bu arada Kız Sanat Okulunu, Askerî Hastaneyi, Halkevini, Atatürk parkını, ziraat bahçesini gezmişlerdir.

İnönü, Halkevinin hoparlörleriyle Balıkesir halkına bir hitabede bulunarak ezcümle dediler ki:

"— Vilâyetinizin her tarafındaki vatandaşları çalışkan ve neşeli buldum.

Balıkesir'i millî birliğin güzel bir örneği olarak takdir ederim. Buradan çok neşeli olarak ayrılacağım ve diğer gittiğim vilâyetlere Balıkesirin selâmını götüreceğim.,,

Gönüllere ferahlık verici bu sözler meydanlarda toplanan binlerce halk tarafından sürekli alkışlarla karşılanmıştır.

Reisicümhur İsmet İnönü, bugün saat 12.20 de hususî trenleriyle Balıkesir'den ayrılmışlardır.

Nakliyat işlerimiz için hazırlık

Falih Rıfkı ATAY

Kara yollarımızı geniş mikyasta inşa etmeğe başlıyacağız. Harp şartlarına rağmen, önümüzdeki kış mevsimine kadar İstanbul şehrinin devlet merkezi ile bağlanacağını haber alıyoruz. On bin kilometrelik bir şebekenin inşa programı tanzim edilmektedir.

Sulh nakliyatı için iki esaslı kara vasıtası vardır: şimendifer ve kamyon! Bunlardan hangisine daha fazla ehemiyet verilmek lâzımgeldiği bazı garp memleketlerinde münakaşa bile edilmiştir. Bunun mânası odur ki hiç olmazsa ikisinin ehemiyeti biribirinden ayrılamaz. Halbuki harp nakliyatı için şoseler demiryollarından daha zarurî hâle gelmiştir. Hava hücumları rayları ve köprüleri tahrip ederek, şimendifer mekanizmasını süratle felce uğratabilir. Şoseler bu tehlikeden masundurlar. Motör harbi devrindeyiz: motörlü vasıtaların memleketin her tarafına kolaylıkla akabileceği yol şebekelerini vücuda getirmeğe mecburuz.

Fakat burada mühim bir mesele meydana çıkıyor: Türkiye'mizde harpten evel satın alınan kamyon ve otomobillerden birçoğu garajlara atılmıştır. Çünkü bunlardan öyleleri vardır ki çeşitlerinde tekdirler. Burada hiç bir ihtiyat parçaları, ve bir takımının acentaları bile yoktur. Amerika'da bir telefon mükâlemesi ile dükkândan getirtilecek ehemiyetsiz bir parçanın kırılmasından dolayı, koskoca bir nakil vasıtası terkettiğimiz olmuştur.

Otomobil ve kamyon sanayii kuracak mıyız? Bunun için Türk iktısadiyat ve nüfusunun inkişafını beklemek belki daha doğru olacaktır. O halde Türkiye'ye giren otomobil ve kamyon tiplerinin son derece tahdit olunması, ve bunlara âit parçalar için memlekette büyük stoklar bulundurulması, ihtimal bu arabaların Türk işçilerinden istifade edilerek burada kurdurulması, fiyat üzerine fazla tesir etmemek şartiyle, mümkün olabilecek kısımlarının Türkiye'de yaptırılması ilk akla gelen tedbirler arasındadır. Münakalât Vekâletimizdeki ihtisas sahiplerinin bu hususiaki tetkiklerini şimdiden tamamlamaları lâzımgeliyor.

Anayollarda gerek yolcu gerek eşya nakliyatının arzu edilir intizamda olması için, bu işi Münakalât Vekâletine tahsis etmek de düşünülecek bir meseledir. Hususî teşebbüsler tali yollara hasrolunabilir. Münakalât Vekâleti, anayollardaki yolcu ve eşya nakliyatı ile demiryolu hizmetleri arasında bir vahdet temin eder ve tek fiyat usulü ko-

[Sonu 5 inci sayfada]

Ziraat müdürleri şehrimizde toplanıyor

Ziraat Vekâleti, ziraat müdürlerini 15 eylülde şehrimizde bir toplantıya davet etmiştir. Ziraat Vekilimiz B. Muhlis Erkmen'in reisliğinde bir hafta kadar devam edecek olan bu toplantıda ziraate müteallik bütün meseleler görüşülecek ve alınacak tedbirler kararlaştırılacaktır. Bu arada çiftçi mallarının korunması kanununun tatbik şeklini gösterir nizamname de gözden geçirilecektir. Vekâlet, bu toplantı için hazırlıklarına başlamış bulunmaktadır.

Bir japon gazetesine göre

Afganistan da ingiliz kıtaları tarafından işgal edilecek

Bir hafta içinde ingiliz - Hint kıtaları İran'da sağlam bir sureffe yerleştiler

Simla, 4 a.a. — İran'da muhasamat başladıktan bir hafta sonra, Britanya ve Hintli kuvetleri memleketin içinde sağlam bir surette yerleşmişler, stratejik merkezleri ve münakale yollarını tutarak mihver niyetlerinin ta-

[Sonu 5 inci sayfada]

Kanada İngiltere'ye âzamî yardım yapacak

İngiltere'ye bu yıl bir zırhlı fırka geliyor

Kanada başvekilinin ve B. Çörçil'in nutukları

Londra, 4 a.a. — Bugün Londra'da Mansion House'da şerefine verilen bir ziyafette bir nutuk söyliyen Kanada başvekili M. Mac-

[Sonu 5 inci sayfada]

Vichy hükümetinin Paris'teki mümessili B. de Brinon

Bir İsveç gazetesine göre

Almanya ve Fransa arasında sulh için görüşme yapılıyor

B. ABETZ katî talepleri hamil olarak Hitler'in umumî karargâhına gitti

Stokholm; 4. a.a. — Stokholm - Tidningen gazetesinin Berlin muhabirine göre, Almanya'nın Paris'teki büyük elçisi M. Albetz, Almanya ile Fransa arasında katî bir sulhün akdi için müzakeratta bulunmak üzere Vichy'nin Paris'teki mümessili M. de Brinon'un katî taleplerini hâmil olarak Hitler'in umumî karargâhına gitmiştir.

Muhabirin bildirdiğine göre, Fransızların bu meseleyi mevzuu bahsetmeleri, Almanları memnun etmemiştir. Almanlara göre, Almanya, Büyük Britanya ile harp halinde bulunduğu müddetçe Manş sahillerini terkedemez ve harp henüz bitmeden Fransa'nın yeni hudutlarını tayin etmek de mevsimsiz olacaktır.

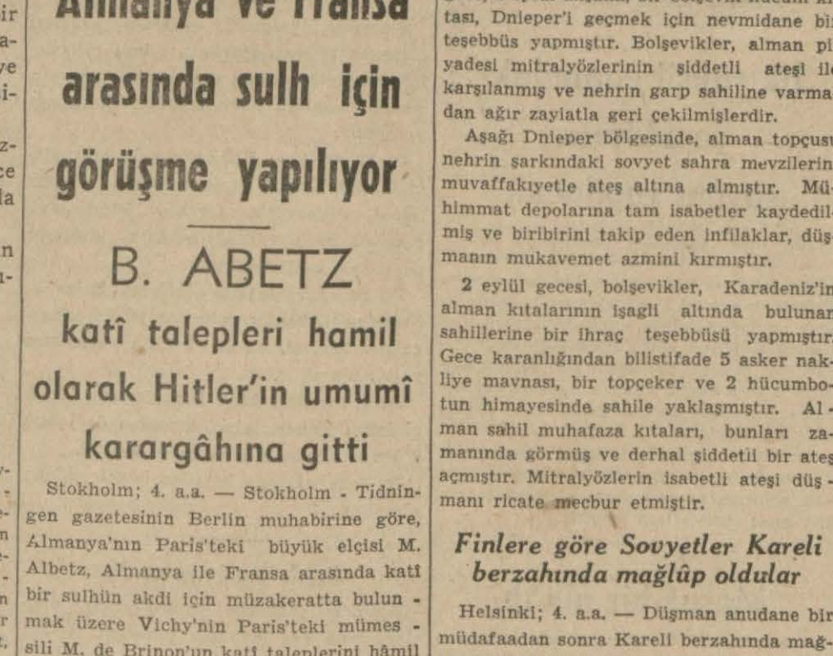

Ortaşark'a getirilen ingiliz tankları vapurdan boşaltılırken

Almanların tazyik etmeğe başladıkları Leningrad şehrinden bir görünüş

Finliler Finlandiya ve Sovyetler Birliği arasındaki eski sınıra vardılar

Dniper'i geçmek için rusların yaptığı bir teşebbüs akim kaldı

Berlin, 4 a.a. — D.N.B.'nin öğrendiğine göre, 2 eylül akşamı, bir bolşevik hücum kıtası, Dnieper'i geçmek için nevmidane bir teşebbüs yapmıştır. Bolşevikler, alman piyadesi mitralyözlerinin şiddetli ateşi ile karşılanmış ve nehrin garp sahiline varmadan ağır zayiatla geri çekilmişlerdir.

Aşağı Dnieper bölgesinde, alman topçusu nehrin şarkındaki sovyet sahra mevzilerini muvaffakıyetle ateş altına almıştır. Mühimmat depolarına tam isabetler kaydedilmiş ve biribirini takip eden infilaklar, düşmanın mukavemet azmini kırmıştır.

2 eylül gecesi, bolşevikler, Karadeniz'in alman kıtalarının işagli altında bulunan sahillerine bir ihraç teşebbüsü yapmıştır. Gece karanlığından bilistifade 5 asker nakliye mavnası, bir topçeker ve 2 hücumbotun himayesinde sahile yaklaşmıştır. Alman sahil muhafaza kıtaları, bunları zamanında görmüş ve derhal şiddetli bir ateş açmıştır. Mitralyözlerin isabetli ateşi düşmanı ricate mecbur etmiştir.

Finlere göre Sovyetler Kareli berzahında mağlûp oldular

Helsinki; 4. a.a. — Düşman anudane bir müdafaadan sonra Kareli berzahında mağlûp edilmiştir. Finlândiya'nın eski hududuna boydan boya varılmıştır.

Harp ganaimi pek çoktur. Son harekâtta alınan malzeme arasında yüzlerce otomobil birçok hafif piyade silâhları vardır.

Günden güne artmakta olan esirlerin adedi bini bulmuştur. Dağınık bir halde bulunan düşman müfrezelerinin temizlenmesi Kareli berzahının garp mıntakasın-

[Sonu 3 üncü sayfada]

Alman telsiz muhabere kıtalarından iki nefer şark cephesinde

Dün Tokyo'da mühim siyasî temaslar oldu

Fuşov'dan tahliye edilen onbinlerce japon askeri meçhul bir istikamete gitti

Tokyo, 4 a.a. — Bugün burada vuku bulan müteaddit konuşmalara ehemiyet atfedilmektedir.

Japon hariciye nazırı, imparatorla takriben iki saat görüşmüştür.

Devlet nazırı olan general Yanagava da Başvekil Prens Konoye'yi ziyaret eylemiştir.

Manidar addedilen diğer bir ziyaret de donanmada mühim bir vazifesi olan İkeda'nın başvekâlet umumî kâtibi Toniton'a yaptığı ziyarettir.

Fuşov'daki japon kıtaları meçhul bir yere gitti

Tokyo, 4 a.a. — Kanton'dan gelen bir telgrafa göre, japon ordusunun sözcüsü, on binlerce japon askerinin Fuşov mıntakasını salimen tahliye ettiğini bildirmiştir. Bu askerler, japon harp gemilerinin himayesinde meçhul bir istikamete hareket etmiştir.

Japonya'dan ayrılmak istiyen İngilizler

Simla, 4 a.a. — Tahmin edildiğine göre, Japonya'dan ayrılmak istiyen Britanya tebaasının tahliyesi yakında japon hükümeti ile karşılıklı bir esas üzerinde kararlaştırılacaktır.

Britanya tebaasının Japonya'dan ayrılmasına müsaade edildiği takdirde, japon tebasının da Britanya arazisini terketmesine müsaade edilecektir.

Zannedildiğine göre, Britanya tebasından takriben 350 kişi Japonya'yı terketmeğe hazır olduklarını bildirmiştir. Muhtemel olarak bir Britanya vapuru, eylül sonundan evel Yokohama'ya gidecektir. Japon hükümeti geminin gelip gitmekte tamamiyle serbest bırakılacağına dair teminat vermiştir.

Amerika Çine ve Rusya'ya malzeme gönderecek

Nevyork, 4 a.a. — D. N. B.: Scripps Howard gazetelerinin Vasington'dan öğrendiğine göre, Japonya'nın son siyasi teşebbüslerine rağmen reisicümhur Ruzvelt Sovyet Rusya'ya harp malzemesi göndermeğe azmetmiştir.

Diğer taraftan Birleşik Amerika reisicüm-

[Sonu 3 üncü sayfada]

Leningrat Kronstadt deniz üssü ile birlikte tehdit altında

Voroşilof kıtaları almanlara şiddetle mukavemet ediyor

Stokholm, 4 a.a. — Leningrat üzerine alman taarruzu devam etmektedir. Bu alman taarruzu, Voroşilof kıtalarının şiddetli bir mukavemetiyle karşılanmaktadır. Bu mıntakada sovyet hareketi, ilmen gölüne doğru müteveccih gibi gözükmekte ve bu hareketin hedefini, cenupta almanlar tarafından çember içine alınan iki rus fırkasını kurtarmak teşkil etmektedir. Bu mukabil taarruz, bir-

[Sonu 3 üncü sayfada]

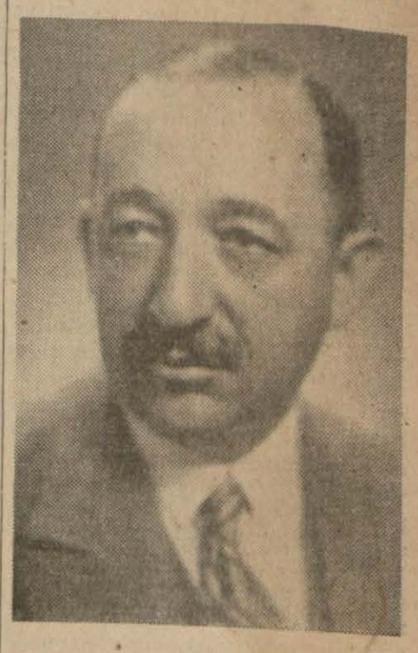

Bulgar başvekili B. Filof

Bulgar başvekili Sobranya'da haricî siyasete dair beyanatta bulundu

Sofya, 4 a.a. — Bulgar ajansı bildiriyor :

Dün bulgar parlâmentosu üçüncü fevkalâde içtima devresinin birinci celsesini akdetmiştir.

Sabahleyin hükümet âzaları da hazır olduğu halde meclis ekseriyet partisi toplanmıştır.

Başvekil M. Filof söz alarak, celsenin ruznamesini bildirmiş ve memleketin umumî vaziyeti hakkında izahat vermiştir.

Hariciye nazırı da Bulgaristan'ın haricî siyasetini etrafiyle anlatmış ve haricî vaziyetin iyi olduğunu söyledikten sonra millî birliğini isbat ettiği takdirde, bulgar milleti için endişe edilecek hiç bir şey olmadığını tebarüz ettirmiştir.

[Sonu 5 inci sayfada]

Günün meseleleri

Çifçi mallarını koruma işi

IV

Koruma teşkilâtının vazife ve salâhiyetleri

Kemal TURAN

Köyde ihtiyar meclisine, şehir ve kasabada koruma meclisine, Çiftçi Malları kanuniyle verilen vazifenin, kanunun unvanına bakılarak, yalnız bir muhafaza işi olduğunu sanmak hatalıdır. Bu meclislere kanunun verdiği vazifeleri şöyle tasnif edebiliriz:

1 — Koruma

2 — İmar

Birinci vazife: aşağıdaki şeylerin korunmasından ibarettir:

1 — Ekili, dikili yerlerle kendiliğinden yetişmiş ağaçlar ve ağaçlıklar,

2 — Ziraatte kullanılan veya ziraatle alâkalı her nevi menkul ve gayrimenkul mallar,

3 — Su arkları, setler ve bentlerle hendek, çit, dıvar gibi maniler, tarla ve bahçe yolları.

İkinci vazife, yani imar işi meclislerin kendi bünyeleriyle başarabilecekleri derecededir. Büyük Millet Meclisi müzakerelerinde, bu imar işinin ihtiyar ve koruma meclislerince nasıl başarılabileceği üzerinde durulmuş ise de bir salâhiyet halinde verilen bu vazife nihayet vasıtaların müsaadesi nisbetinde yapılacağından kanunda böyle bir direktifin bulunması faydalı sayılmıştır. Meclislerin imar vazifesi şunlardır:

1 — Suların mezruat ve yollara yapacağı tahribatı önlemek, su arkları ve hendeklerle tarla ve bahçe yollarını tamir ettirmek ve bu yüzden doğacak masrafları bütçe harici olarak alâkalılar arasında istifadeleri nisbetinde taksim etmek ve filen çalışmak istiyenleri bu işlerde çalıştırmak.

2 — Suların sivri sinek yetişmesine müsait birikintiler yapmasına mâni olmak ve bu maksat için açılan kanalları, mecraları ve kurutulmuş toprakları iyi halde tutmak.

İhtiyar meclisleriyle koruma meclisleri kendilerine bırakılan bu imar işlerini takatleri nisbetinde başarabilirlerse, memleketin iktısadî ve içtimaî hayatında mühim değişiklik yapabilirler. Çiftçi Mallarını koruma kanunu valilere "kanunun iyi işlemesini murakabe vazifesini,, vermiştir. Gene kanun kaymakamları "koruma ve ihtiyar meclislerinin kanunda gösterilen vazife ve salâhiyetlerini devamlı bir nezaret ve murakabeye tabi,, tutacak heyetin başına getirmiştir. Murakabe heyeti reisi sıfatiyle kaymakamlar, ihtiyar ve koruma meclislerinden kanundaki vazifelerin yapılmasını istiyebilirler. Bunu hatırlatmaktan maksadımız idare âmirlerinin bilhassa çiftçinin ziraati ve sıhati bakımından tarlada, kırda yapılmasını zarurî görecekleri basit su işleri için kanunun kendilerine iyi bir organ hazırladığını tebarüz ettirmektir. Tarla ve bahçe yolları, kış yaz oraya taşınarak hayatını kazanmak istiyenler için kasaba içindeki yoldan az ehemiyetli değildir. Sular üzerinde velev basit de olsa daimî ve toplu bir çalışma ister. Yollara taşan, yer yer birikintiler yapan bazan da bir senelik emeği silip götüren sular, vaktinde bakılırsa az bir gayretle zararsız bir hale konabilir. Herkesin bunu başkasının yapmasını beklemesi ekseriya zarar artık tahammül edilmez bir dereceyi bulunciya kadar devam eder. Binaenaleyh ihtiyar ve koruma meclislerinden kendi sıhat ve menfaatlerini de alâkadar eden bu basit imar işlerinde daha dikkatli ve gayretli olmalarını istiyebiliriz. İdare âmirleri kanunun kendilerine hazırladığı bir imar organını işletmeği her halde ihmal etmiyeceklerdir. Köyde ihtiyar meclisi ve, şehir ve kasabada koruma meclisi, yukarıdaki vazifeleri başarmak için iki türlü faaliyet içinde bulunur:

1 — Malî ve idarî,

2 — Kazaî,

Meclislerin malî ve idarî faaliyeti, kadro ve bütçe yapmak ve bu bütçenin gelirine, esas olacak senelik koruma ücreti tarifelerini hazırlamak, kadroya göre bekçiler seçmek ve bunların bütün sene çalışmalarını tanzim ve devamlıca takip etmek.

Koruma bütçelerinin masraf kısımları hakkında kanunun koyduğu takyitlerden evelce bahsetmiştik. Bütçelerde bekçilere bir senede verilecek ücretlerle kimin yaptığı belli olmıyan zararların tazmini için verilecek bir miktar ve bir de bekçi ücretlerinin yüzde onu nisbetinde zarurî masraf karşılığı bulunur.

Bütçelerin gelir kısmı çiftçilerden tarifeye göre alınacak koruma ücretiyle bazı cezalardan ibarettir. Koruma ve ihtiyar meclisleri, tarifelerini "mahallin örf ve âdeti ile iktısadî vaziyetine, arazinin verimine, mahsulün nevine ve hayvan cinsine göre tanzim,, edeceklerdir. Koruma ücreti her yerin "istihsal vaziyetine göre tesbit olunacak en münasip zamanda,, yalnız para olarak değil mahsul ve mal halinde de ödenebilir. Kanun tarifeler hakkında vatandaşların itiraz hakkını kabul ettiği gibi bunlara göre bir senede alınacak koruma ücretinin yekûnu için de bir kayıt koyarak bunun çiftçi için ağır bir yük olmamasına itina göstermiştir. Bu kayde nazaran "koruma tarifesi, bir senelik bekçi ücretlerinden başka, peşin ödenecek zarar ve ziyanlarla zarurî masraf karşılığı olarak bekçi ücretlerine yüzde otuzu geçmemek üzere yapılacak bir ilâveyi karşılıyabilecek şekilde,, tanzim olunacaktır.

Koruma ve ihtiyar meclisleri, kadro ve bütçeleriyle ve koruma ücret tarifelerini, Çiftçi Mallarını koruma kanununa göre nasıl korunduğunu evelce yazdığımız murakabe heyetine tasdik ettirirler. Bekçilerin seçimi meclislere tayini kaymakamlarla valilere aittir. Kanun bekçilerin fevkalâde haller müstesna, başka vazifelerde çalıştırılmasını şiddetle menetmiştir. Koruma ve ihtiyar meclislerinin önceden murakabeye tabi idarî faaliyetleri arasında kanun bilhassa şunları saymaktadır: a) hayvanların muhafazası, sevk ve idaresi ve geçeceği yolların tayini, b) tarla bağ ve bahçe sınırlarının belli edilmesi ve bunun için manialar koydurulması, c) tarla yollariyle su arkları ve sınır hendeklerinin, set ve bendlerin korunması.

Bu işlerin çoğu iki köy veya kasaba ile köy arasında yapılacak şeylerden olduğundan koruma ve ihtiyar meclislerinin bu mevzularda alacakları kararları ahenk ve vahdet temini için hepsinin nazımı mevkiinde olan murakabe heyetlerinin tetkiki şüphesiz yerinde olur.

Köyde ihtiyar meclisiyle kasaba ve şehirde koruma meclisi, bu kanunla muhafazası kendisine tevdi edilmiş Çiftçi Mallarına karşı yapılmış olan suçlar için cezalar tayin eder ve zararlara karşı tazmin hükmü verir. Bu işler, meclislerin kazaî mahiyetteki faaliyeti olup gelecek yazıda bunu da izah ederek bu yazı silsilesini bitirmiş olacağız.

Yozgatta imar çalışmaları

Yozgat, (Hususi) — Şehrimizin imar planı tasdik edilerek vekâletten belediyeye gönderilmiştir. Belediye su işini halletmek için Belediyeler Bankasından dört bin liralık bir istikraz yapmıştır. Su işi önümüzdeki imar yılı içinde ilk plâna alınacaktır.

Saat kulesinden liseye kadar uzanan cadde 11 bin lira harcanarak genişletilecek ve şehrin birinci sınıf caddesi haline konacaktır. Şimdiden istimlâk işlerine başlanmıştır. Bu caddenin genişliği 19 metre olacaktır.

İzmir iaşe müdürlüğü

İzmir, (Hususi) — İaşe müdürlüğü kadrosu genişletilmektedir. İaşe müdürlüğüne Trakya umumî müfettişliği istatistik müdürü B. Nazım Balkan ve raportörlüğe B. Kâhya tayin edilmiştir.

GÜNÜN GÖLGESİ

Bir vatandaşın şükranı

Avurtları birbirine geçmiş, yüzünde uzun süren ıstırapların çizgileri belirmiş, otuz beş yaşlarında gösteren bir vatandaşın şükranına vasıta oluyorum.

— Ben Abdullah Kelekcioğlu, dedi, 16 yaşımda orta mektep talebesi iken başımdan bir kaza geçti, 24 seneye mahkûm oldum. Adana, Niğde, İmralı ve Ankara hapisanelerinde yattım. Beş senem affolundu. Üç senem de asrî cezadan indi. 17 senelik mahkûmiyetimi bitirdim ve dün çıktım.

Abdullah Kelekcioğlu'na başından geçen kazayı sormadım, sormağa lüzum görmedim. Üzerine 17 senenin yaslı ve her halde çok acılı külü yığılmış olan bir yarayı elimle deşmek, bir sızıyı yeniden duyurmak istemedim.

O anlattı:

— Adana hapisanesine girdiğim zaman çocuktum ve zavallıydım. Bugün Ankara cezaevinden bir usta mücellit olarak çıkıyorum. Elimde sanatım var. Çalışacağım ve kazanacağım.

Abdullah Kelekcioğlu, cebinden iki vesika çıkardı: biri Ankara cezaevinden verilmiş bir "say ve gayret vesikası,, öteki de takdirname... Çile doldurmaktan asıl rengini kaybetmiş eller, bu vesikaları gösterirken titriyor ve bunları günâhlarını silen birer hüccet gibi saklıyordu.

— Hür insanlar içine karışınca, dedi, bir şaşkınlık geçirdiğimi gizliyemem. Hiç kimseyi tanımıyorum. Param da yoktu. Sora sora Halkevini buldum. Orada sıcak bir hava buldum. Cemiyetin namuslu insanlara açılan şefkatli kucağında yalnızlığımı ve çaresizliğimi unuttum. Halkevi beni memleketime de gönderiyor.

Dünyaya daha yeni doğmuş hissini veren bu vatandaş, 17 yılını eline geçen her vasıtadan istifade ederek dış hayatı takip etmek, okumak, öğrenmek ve çalışmakla geçirmiştir.

Ayrılırken söylediklerini aynen kaydediyorum:

Beni, ve benim gibi yüzlerce vatandaşı hapisanelerin rutubetli izbelerinden kurtararak güneşin ışığına ve namuslu iş hayatına kavuşturanlara teşekkür etmek istiyorum. Her mahkûmun gönlünde, kurtulduğu gün büyüklerimizi birer birer dolaşarak ellerini öpmek duygusu yaşar. Buna vasıta olmaz mısınız?

— Memnuniyetle, dedim.

Ve sözümü tutuyorum.

Kemal Zeki GENCOSMAN

İlk tahsil çağındaki çocukların sayımı yapılacak

İlk tahsil çağındaki çocukların adedini tesbit için ikinci teşrinin sekizinde memlekette bir sayım ve yazım yapılacaktır. Sayım, bu çocukların adedini bilmeğe ve bunların tamamını okutabilmek için alınacak mahallî ve umumî tedbirleri esaslı şekilde tesbite yarıyacaktır. Zira şimdiye kadar elde edilmiş malûmata göre okulu bulunan göylerimizde çocuklardan vasatî hesapla yarısı okula devam ettirilmektedir.

İstatistik umum müdürlüğü bu sayımın ne şekilde yapılacağını bir tâmimle 63 vilâyete bildirmiş ve bu hususta alınacak tedbirleri geniş surette izah etmiştir.

Mesut bir nikâh

Tabur komutanlarından süvari binbaşısı B. Nazım Akıncı'nın kerimesi T. C. ziraat bankası memurlarından Bn. Belkis Akıncı ile Gümrük ve İnhisarlar Vekâleti muhasebe müdürü B. Şevket Acar'ın mahdumu aynı banka memurlarından B. Rıfkı Acar'ın nikâh törenleri dün saat 16 da Ankara belediyesi salonunda aile ve dostları huzuriyle icra edilmiştir. Gen çevrilere uzun ve mesut bir hayat dileriz.

Maliye memurları arasında tâyin terfi ve nakiller

Maliye Vekâleti memurları arasında yeniden bazı tayin, terfi ve nakiller yapmıştır. Bunları sırasiyle yazıyoruz:

Terfi edenler :

Bursa varidat kontrol memuru M. Remzi Atay, M. M. Vekâleti kara muhasebe müdürlüğü birinci mümeyyizi Halil Orallı, tahsil kontrol memuru Bedrettin Gürsoy, kırtasiye müdürlüğü muhasebe memuru Nezihe Sudabay, 28 inci tümen muhasebeciliği muhasebe kâtibi Ahmet Danacioğlu, Erzurum kırtasiye deposu memuru Turhan Yılmaz, Aksaray hazine avukatı M. Remzi Atay, 4.üncü tümen muhasebeciliği veznedarı Mehmet Argun, 3. üncü tümen muhasebeciliği veznedarı Emin Erdoğdu.

Naklolunanlar :

Çarşamba tahsil memuru Sıtkı Kaya, 15 inci tümen muhasebeciliği muhasebe kâtipliğine, Yüksek ziraat enstitüsü mütedavil sermaye muhasebe kâtibi ve mutemedi Niyazi Halıcı Yüksek ziraat enstitüsü mütedavil sermaye muhasipliğine, Tokat varidat memuru Etem Özer Seyhan tahakkuk şube şefliğine, Muntazam borçlar umum müdürlüğü daktilo vekili Zahide Balpınar Hariciye Vekâleti muhasebe müdürlüğü daktilo vekilliğine, 65 inci tümen muhasebecisi Tevfik Timuralp İzmir muhasebe müdürlüğü birinci mümeyyizliğine, Biga maliye tahsil memuru Asım Baykal Sıvas tahsil kontrol memurluğuna, Diyarbakır belediye muhasebe müdürü Mesut Altay, 65 inci tümen muhasebeciliğine.

Tayin olunanlar :

Nafıa Vekâleti muhasebe müdürlüğü birinci mümeyyiz vekili Perizat Erkan Nafıa Vekâleti muhasebe müdürlüğü inşaat kısmı tetkik memurluğuna, Milâs eski hazine avukatı M. Tayyar Karamanoğlu Fethiye hazine avukatlığına, Topçu yüzbaşılığından müstafi Sami Kurdoğlu Bursa hazine avukatlığına, Siyasal bilgiler okulu mezunu Behçet Tanula stajyerliğine, açıktan Akif Sezen millî emlâk müdürlüğü arazi tesbit ve tevzi memurluğuna, Bülent Avcı muntazam borçlar U. müdürlüğü memur vekilliğine, Gani Başman Adliye Vekâleti muhasebe müdürlüğü ikinci mümeyyiz vekilliğine, Aysegül Yeşilli, muhasebat umum müdürlüğü memur vekilliğine, Muzaffer Sümer millî emlâk müdürlüğü arazi tesbit ve tevzi memurluğuna, Süheylâ Dalkılıç millî emlâk müdürlüğü memurluğuna.

P. T. T. memurları arasında değişiklik yapılıyor

Posta, Telgraf ve Telefon Umum Müdürlüğü memurları arasında bazı değişiklikler yapmaktadır. Bu arada muayyen terfi müddetlerini doldurmuş olan memurların da kadro müsaadesi nisbetinde terfii cihetine gidilecektir.

Balıkesir'de inşa çalışmaları

Balıkesir, (Hususî) — Harp seneleri olmasına rağmen şehrimizde inşa çalışmaları hararetle devam etmektedir. Valimiz, yapılan muhtelif işler hakkında şu izahatı vermiştir:

— Edremit — Balıkesir yolu arasındaki 6 ahşap köprü bu sene beton armaya tahvil edilecektir. Ovaköy köprüsünün ağaçları temin edildi, buranın inşaatına da hemen başlanacaktır.

Bu sene, amele mükellefiyeti, Balya - Şamlı ve Orhanlar yollarına tahsis edilecektir. Yeni olarak da İvrindi - Bergama yolu açılacaktır.

Demirkapıdaki boğa istasyonunun birinci kısmı bitmiş, ikinci kısmının da inşası 7 bin lira üzerinden ihale edilmiştir.

Bu sene istasyon kâmilen ikmal edilmiş olacaktır.

Şehir stadyomunda

Atatürk parkında yaptırılmakta olan stadyomun ana dıvarları bitmiştir. İçinin tesviyesi ve bisiklet pistinin ikmal işi 10700 liraya ihale edilmiştir.

İzmir fuarını gezenler

İzmir, (Hususi) — Halkın fuarı ziyareti hararetle devam etmektedir. Son on iki gün içinde fuarı 342.552 kişi gezmiştir.

D. D. Yolları cer dairesi reisliği

Devlet demiryolları işletme umum müdürlüğü cer dairesi reisliğine mezkûr umum müdürlük fen heyeti reisi B. Şaban Dağa tayin edilmişlerdir.

Gümüşane'de bir orman yangını söndürüldü

Gümüşane, 4 a.a. — Vilâyetimizin en zengin ormanlarından olan Turula kazasındaki Erikbeli ormanında çıkan yangın vilâyetimiz orman mühendisinin ekiplerle zamanında müdahalesi neticesi yangın söndürülmüş ve failî meydana çıkarılmıştır.

Yangının ormanda husule getirdiği zarar azdır.

Taltif olunan idare âmirlerimiz

Kocaeli valisi B. Ziya Tekeli, Yaylak kaymakamı Şahat Ural, Aydın seferberlik müdürü Emin Günver ve Çorum nüfus müdürü Sevki Süsey muhtelif zamanlarda gösterdikleri başarılarından dolayı Dahiliye Vekâletince takdirname ile taltif olunmuşlardır.

Acı bir kayip

Vakıflar Umum Müdür Muavini İsmet Berkil'in babası ve Yazı İşleri Müdürümüz Mümtaz Faik Fenik'in kayınbabası Ferdi Berkil kısa bir hastalığı müteakip vefat etmiştir. Cenazesi bugün öğle namazından sonra Hacıbayram'dan kaldırılacaktır. Merhuma cenabı haktan mağfiret diler ve kederli ailesine tâziyelerimizi sunarız.

Dağ gezileri

Kayseri; 4. a.a. — Geçen hafta 3830 rakımlı Erciyeş'e yapılmış olan çıkış hareketinden sonra bu çıkışa iştirâk etmiş olan dağ sporcularının Toroslar'da yaptıkları gezi de muvaffakiyetle neticelenmiştir.

Toroslar'da Burecik yaylasında Seyhan bölgesi dağcılariyle birleşen Kayseri bölgesi dağcıları 2000 rakımlı Göçmenar'da kamp kurmuşlar ve buradan 3379 rakımlı Mededsiz dağına çıkarak zirveye merasimle Beden Terbiyesi Umum Müdürlüğünün dağ defterini koymuşlar ve tekrar kamp mevkiine dönmüşlerdir.

Kafile pazar günü de 2820 rakımlı Kızıltepe'ye çıkmış ve geceyi bu mevkide geçirmiştir. Pazartesi günü Balagar dağlarına çıkan kafile burada tetkiklerde bulunduktan sonra dağın en sarp olan şimal kısmından 7 saat süren çok heyecanlı ve zorulu bir iniş yaparak Maden'e gelmiş ve geceyi Maden'de geçirmiştir. Dağcılarımız dün Kayseri'ye dönmüşlerdir. Bu suretle dağcılık çalışmalarına âit program muvaffakiyetle neticelenmiş bulunmaktadır.

İlk tahsil çağındaki çocukların sayım hazırlıkları

Önümüzdeki Birincitesrinin ilk haftasında bütün yurtta yapılacak olan ilk tahsil çağındaki çocukların sayımı hazırlıkları devam etmektedir. Bu sayım için muallimler, eğitmenler, köy idare adamları ve memurları tavzif edilmişlerdir. Dahiliye Vekâleti de vilâyet ve kaymakamlıklara bir tamim göndererek sayımın istenilen neticeyi verebilmesi için azamî dikkat ve alâkalarını bildirmiştir.

Acı bir ölüm

Temyiz mahkemesi ceza dairesi raportörlerinden B. Zeki Tamay dün gece saat 23 de kalp sektesinden anî olarak vefat etmiştir. Cenazesi bugün öğle namazından sonra Hacıbayram camisinden kaldırılacaktır. Zeki Tamay'ın vefatiyle adliye ailesi değerli bir uzuv kaybetmektedir. Merhumun kederli ailesine taziyelerimizi sunarız.

İstanbul Ticaret Odası umumî kâtipliği

İstanbul ticaret odası umumî kâtibi Cevat Nizami İzmir borsa komiserliğine ve İzmir borsa komiseri Şevki de Samsun ticaret odası başkâtipliğine tayin edilmişlerdir. Mevzuata göre İstanbul ticaret odası umumî kâtibi fiyat murakabe komisyonunun da âzası olduğundan bu vazifeye, bu vazifeye, bu mevzua tam vukuf ve ehliyeti olan bir zatın tayini mukarrerdir. Eski İstanbul ticaret müdürü Muhsin Naim'in bu vazifeye tayini hakkındaki sayılar da asılsızdır.

Tiftik ihracatçıları hakkında tetkikat

İstanbul'da tiftik ihracatçıları birliğinde bir kısım âzanın dahilden düşük fiyatlarla tiftik mübayaası için aralarında bir anlaşma yapmış oldukları hakkında şikâyetler yapılmıştır. Ticaret Vekâleti pay tevzii talimatnamesinin bugün kıdemli ihracatçılara bahsettiği rüçhanlı hakların tiftik ihracatında bu şekilde mâkûs bir netice vermesine mani olmak üzere tetkiklerde bulunmaktadır.

Etnografya Müzesi Müdürü

Ankara Etnografya Müzesi Müdürü Osman Ferit Sağlam'ın iktidar ve ihtisasından istifade edilmek üzere yaş kaydından istisnaen çalıştırılması İcra Vekilleri Heyetince kabul edilmiştir.

Yeni açılacak sanat mektepleri

Memlekette yeniden açılacak sanat mektepleri etrafındaki hazırlıklar ilerlemektedir. Halen, mevcut sanat mekteplerinin noksanları bulunduğu, bu mekteplerin daha mükemmel bir hale sokulması için ne gibi tedbirlerin alınması icabedeceği hakkında tetkikler yapılmaktadır.

Verilen malûmata nazaran bugün sanat mekteplerinde okuyan ve mevcudu dört bin olan talebe miktarı her sene bir miktar arttırılmak suretiyle asgarî 20 bini bulacaktır.

Trabzon'da fındık mahsulü ve satışı

Trabzon, (Hususi) — Bu yıl fındık mahsulü boldur. Bu bolluğa mukabil talep az olduğu ve Karadeniz yollariyle de kâfi miktarda sevkiyat yapılamadığı için fındık piyasası düşük gitmektedir. Bununla beraber kuru tombul kabuklu fındığın kilosu 27 kuruşa kadar düşmüştür.

Yeni veterinerlerimizin tayinleri yapıldı

Ziraat Vekâleti veteriner fakültesinin bu seneki mezunlarının tayinlerini yapmıştır. Bunlardan BB. Rebii Duran, Aral Gürsel, İbrahim Duran, Pakize Göktürk, Mükerrem Koçak, Aynur Aksel Ankara veterinerliklerine, Mehmet Demir Burdur veterinerliğine, Ömer Böğrün Antalya veterinerliğine, Süleyman Ünal Isparta veterinerliğine, Enver Aktaş Kars'a, Mitat Çetinel İçel'e, Aksel Aland ve Melâhat Ucal İzmir'e, Mesut Pekin Bursa'ya, Sabahat Gündüz Çorum'a, Selim Şener Kartal'a, Hasan Kansay İzmir'e, Mehmet Yeşilkıbrıs Pendik'e, Sabahattin Göktan Kocaeli'ye, Salih Zeki İleri Kartal'a, Ömer Şener Balıkesir'e, Niyazi Açıksöz Kastamonu'ya, Ali Ölmez Bursa'ya, Sabri Oruç Konya'ya, Sait Apuşoğlu ve Kemal Damer Erzurum'a, Vecihi Yücel, İsmet Evciman Ankara'ya, Ahmet Atlı Bursa'ya, Muzaffer Onar Afyon'a, Ömer Eğenoğlu Eskişehir'e, Namık Baralı Konya'ya, Osman Kaya Çanakkale'ye, Emin Ünal Kartal'a, Mehmet Altıntaş Kocaeli'ye, Salahattin Yozgat Sıvas'a Yusuf Eraip Bursa'ya, Halim Sayman İzmir'e, Ahmet Arslanlı Amasya'ya, Safa Özgüner Kırşehir'e, Muzaffer Yorulmaz Bolu'ya, Osman Ünverici Afyon'a, Osman Ergen Eskişehir'e, Ahmet Güre ve Muammer Altın Sever İstanbul'a, Remzi Akın Ağrı merkez veterinerliklerine tayin edilmişlerdir.

Malatya öğretmenleri köy Enstitüsünü gezdiler

Malatya; 4. a.a. — Başlarında maarif müdürü olduğu halde Malatya merkez ve mülhakat öğretmen ve gezici öğretmenlerinden 35 kişilik bir grup salı günü Akçadağ Köy Enstitüsü'ne giderek burada devam etmekte olan inşaatı ve enstitüde yapılmakta olan tedrisatı tetkik etmişler ve akşam tekrar buraya dönmüşlerdir.

Varidat müdürleri arasında yapılan değişiklikler

Kars varidat müdürü BB. Sabri Çetinkol Siirt varidat müdürlüğüne, Tokat varidat müdürü M. Mustafa İlkdemir Hakâri varidat müdürlüğüne, Hakâri varidat müdürü Mehmet Akkaya, Tokat varidat müdürlüğüne, Siirt varidat müdürü Emin kavuncu Kars varidat müdürlüğüne naklen tayin edilmişlerdir.

"Berat kandili,,

Şaban ayının ipptidası 24 ağustos 941 pazar gününe tesadüf ettiğinden 6/7 eylül 941 cumartesi akşamı "yanî pazar gecesi,, Berat kandili olduğu ilân olunur.

BU GECE

Nöbetçi Eczane

Yenişehir Eczanesi

Siyam'ın beyannamesi!

Üçüncü yaşına basan uğursuz çocuk, 1939 harbi hakkında bütün dünya gazeteleri, harbin içinde bulunan devletlerin diplomatları söz söylemekle, yazı yazmakla, bilânçolar yapmakla meşguldürler.

Bu arada Bangkok'tan gelen bir telgrafta da şu haber veriliyor:

Harbin ikinci yıldönümü münasebetiyle Siyam hükümeti, muhariplere, bitaraflara, ve bütün dünyanın din, terbiye ve hayır müesseselerine hitaben bir beyanname neşrederek dünya sulhunu iade için elinden geleni yapacağını bildirmiştir.

İki bin kelime tuttuğu söylenen bu beyanname şu cümle ile bitiyormuş:

"Sulhun hemen iadesine çalışmalarını büyük devletlerden ısrarla istemeğe memleketimizin küçüklüğü mâni değildir."

Siyamın bu samimî duasına:

— Amin! dememek elden gelmezse de fermanların bile okunmasına imkân bırakmıyan bu toz, duman arasında iki bin kelimelik beyannameyi, acaba, okuyan, dinliyen olacak mıdır?

*** * ***

Başkumandan - Başkomutan - Başbuğ !

Okurlarımdan birisi gönderdiği bir mektupta şöyle diyor:

"Geçen gün yazdığınız bir fıkrada (artık Başkumandan demiyeceğiz; Başbuğ diyeceğiz!) diyordunuz. Halbuki bugünkü Ulusta bir resmin altına (Fin orduları Başkumandanı Mareşal Mannerheim) yazılmıştı. Neden Başbuğ değil de Başkumandan?"

Bu okuruma vereceğim cevap şudur:

Askerî bir terim olarak Başkumandan yanlıştır; Başkomutan demek lâzım!

Başbuğ kelimesine gelince onu ancak kendi Başkomutanımız için kullanmamız doğru olur, fikrindeyim.

*** * ***

İki garip ses !

Evelki günkü gazetelerde çıkan iki telgraftan öğreniyoruz ki Amerika'dan iki garip ses gelmiştir: akortsuz, faslo iki ses!

Bu iki sesi, Boğazlar'a, sulhumuza, dostluklarımıza kundak sokmak istiyen iki nağra telâkki etsek yerinde olur.

Birini "Star" isimli bir gazete yazıyor. "Star" yıldız demektir ve bu yazının yıldız kadar bile ışığı yoktur. Herhalde muharririnin bir sinema yıldızı kadar bile siyasetten anlamadığına hükmedebiliriz.

Öteki yazıyı Sterling isimli bir zat yazmış. Sterlin ingiliz lirasının adıdır. Fakat, bu mütalea bir sterling değerinde bile değildir.

*** * ***

Yalınayak gezmenin faydası :

Bir hekimimiz yalınayak gezmenin temin edeceği fayda hakkında bir yazı yazıyor.

Şapkasız gezmenin faydalarını genç erkeklerimiz, çorapsız dolaşmanın faydalarını da tâze kadınlarımız, bir müddettir, tecrübe edip duruyorlar.

Büsbütün yalınayak gezmek de moda olur mu? Ne dersiniz?

*** * ***

Doğrusu ve en doğrusu !

Bir okurum soruyor:

"Doğrusu hangisidir? Ben hâli pür melâl bilirim; halbuki bunu beğene beğene, müdafaa ede ede tekrarlıyan bir İstanbul gazetesi hâlü pür melâl diye yazıyor. Hangisi doğrudur?"

Cevap vereyim: doğrusu sizin bildiğinizdir. O İstanbul gazetesi, arapçayı, farsçayı bildiğinden, anladığından değil, eskilik taraftarlarına hoş görünmek için böyle acel acaip sözler kullanır.

Lâkin en doğrusu, bu türlü terkipleri yaradılıştan bozuk dimağlarla müze raflarına bırakmaktır.

T. İ.

DIŞ POLİTİKA

Vişi gene sahnede

Zaman zaman, Vişi beynelmilel politika sahnesinde görünüp bir müddet dedikoduya mevzu teşkil ettikten sonra arka plâna çekilir. Bu sahnede görünme, kâh Almanya'ya fransız donanmasının teslimi, kâh fransız üslerinden Almanya'nın istifadesini temin meseleleriyle alâkadardır. Bu defa Vişi, ansızın gene sahneye çıkmıştır. Fakat başka bir rolde. Eğer Londra'dan verilen haberlere inanılmak lâzımgelirse, Vişi hükümeti, Almanya ile sulh aktetmek teşebbüsüne girişmiştir. Vişinin sulh istemesindeki sebebi anlamak kolaydır. Vişi zimamdarları, on beş ay kadar evel, muharebenin kısa süreceğini ümit ederek Almanya ile mütareke imzalamışlardı. Filhakika Fransa'nın yıkılışından sonra İngiltere'nin Almanya'ya karşı mukavemet etmek istiyeceğine ve istese bile buna muvaffak olacağına ihtimal verenler azdı. Binaenaleyh Vişi, ehven sulh şartları temin etmek ümidiyle, müttefikinden evel davranarak Almanya'ya teslim oldu. Vişi politikacıları, fransız milletinin de sulhu istediğini pek iyi biliyorlardı. Binaenaleyh fransız milletinin arzularına uygun bir teşebbüse giriştiklerine kanidiler. Vişinin en büyük kuveti bu sulh noktasında idi.

Halbuki evdeki hesap çarşıya uymamıştır. Mütareke imzalanalı aradan on beş aya yakın bir zaman geçtiği halde hâlâ sulh her zamandan daha uzakta görünüyor. İngiltere mukavemette devam etmektedir. Almanya bir düşmanla karşılaşırken, şimdi düşmanları iki olmuştur. Diğer taraftan Vişi, imparatorluğun büyük bir kısmını kaybetti. Fransa'nın yarısı henüz işgal altındadır. Milyonlarca fransız vatandaşı harp esiri olarak kampları doldururken ve işgal masrafı milyarlara baliğ olurken, Almanya Vişi hükümetinden işbirliği istemektedir. Harp uzadıkça, Vişi fransızların nazarında itibardan düşüyor. Geçenlerde Laval ve Deat gibi alman taraftarlarına karşı yapılan suykast Vişi politikasına karşı duyulmakta olan hislerin harekete intikal etmiş reaksiyonudur. Bu şartlar altında Vişi'nin Almanya ile sulh aktetmek istemesi tabiî görülmelidir. Haber verildiğine göre, Vişi'nin Paris'teki mümessili de Brinon, alman büyük elçisi Bay Abetz ile görüştükten sonra bazı teklifleri hamil olduğu halde Almanya'ya gitmiştir. Berlin bu mesele üzerinde bir mütaleada bulunmaktan kaçınmakla beraber, de Brinon'un sulh peşinde olduğu da gizlenmemektedir.

Fakat acaba bugünkü şartlar altında Vişi'nin Almanya ile sulh aktetmesine imkân var mıdır? Almanya'nın, bir zaman, Fransa ile sulh aktedeceğine şüphe yoktur. Fakat İngiltere ile muharebe devam ettikçe ve Almanya İngiltere'ye karşı mücadelesinde fransız topraklarını üs olarak kullanmak mecburiyetinde bulundukça, bir alman-fransız sulhunun akti mümkün olmasa gerektir. Çünkü Almanya ile sulh aktedecek olan bir Fransa, İngiltere ile de normal münasebetlere girişmek istiyecektir. O takdirde almanların fransız topraklarından çekilmeleri lâzımgelecektir. Harp halinde bulunduğu bir Fransa'nın topraklarını, hareket üssü olarak kullanmak başka, sulh halinde bulunduğu Fransa'nın topraklarından üs olarak istifade etmek başkadır. İkinci vaziyette Fransa, sulh halinde iken, topraklarının yabancı ordular tarafından üs olarak kullanılmasına muvafakat ettiğinden İngiltere ile harbe girişmesi demek olacaktır. Halbuki Vişi'nin Almanya ile sulh aktederken, İngiltere ile harbe girişmesi, aykırı bir hareket olur. Filhakika Vişi ile İngiltere arasındaki münasebetler normal olmaktan uzaktır. Fakat Vişi hükümeti mâzeret olarak, Almanya ile harp halinde olduğunu ve mağlûp olduğu bir muharebede toprakların düşman tarafından işgal edilmiş bulunduğunu ileri sürebilir ki bunun bir mâzeret olduğu inkâr kabul etmez. Halbuki Almanya ile sulh akteder etmez, böyle bir mâzeret derhal ortadan kalkacaktır. Ve Almanya fransız topraklarını işgalde devam ederek bu toprakları İngiltere'ye karşı mücadelesinde hareket üssü olarak kullandıkça, Fransa da Almanya'nın müttefiki olarak İngiltere'ye karşı harbe iştirâk etmiş olacaktır.

Binaenaleyh eğer bu sulh teşebbüsü, İngiltere'ye karşı fiilî olarak harbe iştirâk için düşünülmüş bir manevra değilse, tahakkuku mümkün olan bir iş gibi görünmüyor.

Diğer taraftan Almanya'nın da vaziyetten memnun olmadığı söylenmektedir. Fransa'dan gelen haberler, de Gaulle taraftarlarının gittikçe artmakta olduğunu bildirmektedir. Almanların bunu görmemelerine imkân yoktur. Laval'e karşı yapılan suykast bu fransız politika adamının şahsında Almanya ile işbirliğine indirilmiş bir darbedir. Almanlar ilk günler zarfında bu suykasti bir komünist taşkınlığı telâkki etmişlerse de sonra Vişi'nin işbirliği politikasına ve dolayısiyle Almanya'ya karşı bir hareket olduğunu kabul etmişlerdir. Harbin uzamasından doğan bu reaksiyon da fransız topraklarının tahliyesi mânasını tazammun edecek bir sulhun aktine mâni olan engellerden biridir. Sulh aktedilemediğine ve işler de bu çığırda devam ettiğine göre, Vişi ile Almanya arasındaki münasebetlerin bir krize doğru yürümekte olduğu iddia edilebilir.

A. Ş. ESMER

Türkiye'nin parolası

Kahramanlık — ve — İHTİYAT

Zafer bayramımız dolayısiyle Ofi ajansının mütalâaları

Vichy; 4. a.a. — OFİ - Havas ajansı, Türkiye'nin zafer bayramı münasebetiyle diyor ki :

"Ankara'da zafer bayramı, umumiyetle her vakitkinden daha parlak olmuştur. Asker geçidi, bilhassa heybetli olmakla kalmamış, zafer türkülerinden ve coşkun alkışlardan memleketle hükümet arasında tam bir birlik olduğu da açıkça görülmüştür.

"Türk milleti, tehlikeler içinde memleketini daima idare etmesini bilmiş olan Millî Şef'ine mutlak bir itimat besliyebileceğini bugünkü vahim anlarda tamamiyle müdriktir. Harbin bütün Türk hudutlarına yaklaşmış olduğu bu günlerde, yıldönümünün kutlandığı kahramanlık menkıbelerinin gerek resmî tezahürlerde gerek gazetelerde tebarüz ettirilmesi kadar tabiî birşey olamaz.

"Meselâ, Falih Rıfkı Atay, ULUS'un 27 ağustos tarihli nüshasında, Türkiye'nin kendi istiklâlini müdafaaya azmetmiş olduğunun herkesce bilinmesi lâzım geldiğini, İNÖNÜ adını taşıyan bir Şefe malik bulunduğunu ve bu adın millî kurtuluşta ilk zaferin remzi olduğunu ve Millî Şef ile ordunun etrafında ihaneti asla kabul etmiyecek olan bir birlik bulunduğunu yazıyor ve ertesi günü de kahramanlığın şuursuz hareketler demek olmadığına işaret eyliyordu.

Türkiye'nin parolası

"İşte Türkiye'nin parolası şudur :

"— Kahramanlık ve ihtiyat.

"Reisicümhurun orduya gönderdiği telgrafta da yine bu iki nokta görülüyor. Filhakika, bu telgrafın ilk cümlesi, millet için asıl teminatın ordu olduğu hakkın - daki cümle, Türkiye'ye mütemadiyen verilen ve emniyetten ziyade haksızlıklar doğurabilecek olan teminata doğrudan doğruya bir telmih olarak telâkki edilmektedir. Bu cümle ihtiyatı tazammun ediyorsa, telgrafın heyeti umumiyesi de sulhü korumak için sarfedilmekte olan gayretler akim kaldığı takdirde, milletin kahramanlığına müracaat olunacağını ifade ediyor.

"Bu telgrafta bizzat Reisicümhurun da işaret ettiği gibi, geçen hafta sulhü korumak yolunda Ankara hükümeti muazzam gayretler sarfetti. Hatırlardadır ki, Reisicümhur biribiri ardından İngiliz ve Alman büyük elçileriyle görüştü. Her iki büyük elçinin Hariciye Vekili ile de uzun uzadıya konuştukları malûmdur. Bu suretle Türk hükümeti iki tarafın hakiki niyetlerini öğrenmiş oldu. Fakat herşey olup bitmiş değildir. M. von Papen Ankara'da iki gün kaldıktan sonra tekrar İstanbul'a dönmüş ve Almanya'ya hareket etmiştir. Orada M. Hitler ile görüşecektir. Diğer taraftan İngiltere'nin de İran meselesiyle çok meşgul bulunduğundan daha bir müddet herhangi bir teşebbüste bulunacağı zannedilemez.

"Binaenaleyh, Ankara'da büyük bir kararsızlık havası devam etmektedir, millet bunu biliyor ve tamamiyle itimat ettiği Şefi etrafında sevkitabiî ile sımsıkı toplanıyor. „

Bir "Uçankale„ tayyaresi Rotterdam'ı bombaladı

Londra, 4 a.a. — Uçankale tipinde bir tayyarenin bugün öğleden sonra Rotterdam doklarını bombaladığı öğrenilmiştir.

Paris'te bir alman çavuşuna ateş edildi

Paris, 4 a.a. — Strasburg sokağında şark demiryolu hattı karşısında "Terminus„ oteli şimdi alman ordusu mensupları tarafından işgal edilmektedir.

Bunlar arasında bir alman çavuşu, nişanlısı bir alman işçisiyle birlikte evlerine giderken beş numaralı evin önünde birdenbire atılan bir kurşunla yaralanmıştır. Çavuşun nişanlısı otel civarındaki alman karakolundan imdat istemiştir. Vaka haber verilir verilmez polisler ve mahallenin polis komiseri derhal vaka mahaline gelmişlerdir. Yaralı Lariboisiere hastanesine kaldırılmıştır. Bu sabah hastaneden bildirildiğine göre yaralının sıhî vaziyeti ağır değildir.

Leningrat — Kronstadt deniz üssü ile birlikte — tehdit altında

Voroşilof kıtaları almanlara şiddetle mukavemet ediyor

[Başı 1 inci sayfada]

kaç gündenberi maresal Voroşilof tarafından hazırlanmış bulunmakta ve Kareli berzahında rusların süratli ricati buna hamledilmektedir.

Alman hava kuvetleri, fena hava şartlarına rağmen, Leningrat mıntakası üzerinde büyük faaliyetlerde bulunmaktadır.

Merkezde maresal Timoçenko'nun mukabil taarruzu, şimdi 200 kilometreden geniş bir cephe üzerinde vukua gelmektedir. Bu harekâtın başlangıç noktaları, Smolensk-Moskova yolu üzerinde Viazma, Briansk - Smolensk yolu üzerinde Roslavol ve Gomel - Moskova yolu üzerinde Briansk'tur. Sovyet hücumları şiddetlidir.

Alman cüzütamları da bilhassa Desna nehri civarında mukabil hücumlarda bulunmaktadır.

Nihayet bildirildiğine göre, almanlar dün Briansk'a varmışlar ve burada rusları üç taraftan çevirmişlerdir. Fakat burada, rusların elinde henüz bir yol daha vardır ve ruslar, bu yoldan takviye kıtaları göndermeğe çalışmaktadır.

Odesa'da vaziyet değişmemiştir. Ruslar, şehrin civarlarını şiddetle müdafaa etmektedir.

Moskova'da endişe yok

Londra, 4 a.a. — Leningrat'ın maruz kaldığı alman tehdidi hususunda Moskova'da endişe yoktur. Tahmin edildiğine göre, Maresal Voroşilof şehrin müdafaasını o kadar müessir surette hazırlamıştır ki Leningrat büyük alman kuvetlerini aylarca hareketsiz bırakmağa muktedir olacaktır.

Alman birliklerinin Leningrat'ın cenubundan 25 kilometre mesafede bulunan bir noktaya vardıkları ve Leningrat - Moskova demiryolunun da bir noktasını zaptettikleri hakkındaki haberin doğru olmadığı bildirilmektedir.

Diğer taraftan sovyet çeteleri alman münakalâtını güçleştirmektedir.

Alman kıtaları, Leningrad'ın dış müdafaa hatlarına girdiler mi ?

Londra; 4. a.a. — Rus cephesinde cereyan etmekte olan muharebeler, Leningrada karşı Alman taarruzunun şiddetlenmesi üzerine günlük haberlerin en ön safında gelmektedir.

Alman harp muhabirleri, Alman kıtalarının Leningrad'ın dış müdafaa hatlarına girdiğini bile yazıyorlar.

Bu taarruz için teksif edilmiş olan Alman tayyare kuvetleri muazzam gayretler sarfetmekte ve Rus istihkâmlarını pike taarruzlariyle mütemadiyen dövmektedir. Fakat Rusların itimatları ve azimleri sarsılmış değildir. Mevsim sonundan evel Almanlar ümitsiz bir gayret göstermeğe mecburdur. Leningrad'ın Hitler kıtaları tarafından zaptı Rusya'yı Baltık limanından mahrum bırakacaktır. Çenber tehlikeli bir tarzda daralmaktadır. Ve bu parlak şehrin çok çetin bir mukavemet göstermesi beklenmelidir. Leningrad muharebesi Veliki - Luki şimendüferinin şimdi Almanların eline geçmiş olan şimal kolu civarında bilhassa şiddetli olmaktadır.

Gomel etrafında, maresal Timoçenko - nun mütemadi mukabil taarruzları maresal Budienni ordularının sağ cenahı üzerindeki Alman tazyikini hafifletmeğe muvaffak olmuştur.

Diğer taraftan Dnieper nehri Alman ileri hareketine engel olmakta devam ediyor. Bizzat Almanlar şarkî Ukrayna'ya kadar ilerlediklerini iddia etmiyorlar.

Sovyet mukabil hücumları

Moskova, 4 a.a. — Sovyetlerin mahallî hücumları, merkez mıntakası cephesi üzerinde muvaffakıyetle devam etmektedir. Almanlar, mevzilerini birer birer terkediyorlarsa da anudane bir mukavemet göstermekte ve topçu ile havan toplarını büyük mikyasta kullanmaktadırlar.

Almanların Kiyef civarında "N" rumuziyle anılan köyü müdafaa için yaptıkları muharebede 15.000 kişi kaybetmiş olmaları haberi, Pravda gazetesinde neşredilmiştir. Haberi veren telgrafta birçok alman alaylarının imha edildiği de bildirilmektedir. Köy, dört gün alman işgali altında kaldıktan sonra Kızılordu tarafından istirdat edilmiştir.

Telgraf, Kiyef'te hayatın hiç değişmediğini, tramvay ve sair nakil vasıtaların normal surette işlediğini bildirmektedir.

Sovyet tahşidatı

Zürich; 4. a.a. — (Journal de Geneve) gazetesinin Berlin muhabiri yazıyor :

"Rusların Smolensk, Moskova ve Kiyef mıntakalarında muazzam asker kütleleri tahşit etmiş oldukları zannedilmektedir. Bu, hareket harbini imkânsız bırakmaktadır.

"Hattâ Leningrad mıntakasında bile katî harbin birkaç gün içinde cereyan edeceğine ihtimal verilmemektedir. Leningrad muhasara edilse bile uzun müddet mukavemet edebileceği söyleniliyor.

"Berlin'in askerî mahfillerinde beyan olunduğuna göre, muazzam Rus kütlelerinin böyle tahşit edilmiş olması Alman başkumandanlığı için yeni bir sevkülceyş vaziyeti ihdas etmiştir. Alman ordusu teşebbüsü elinde tutmakla beraber, toparlanmak ve yeni takviyeler almağa mecbur kalmaktadır. Bu vaziyeti değiştirmek için Alman başkumandanlığının oldukça uzun bir zamana muhtaç olacağı zannedilmektedir. „

Baltıktaki deniz muvazenesi

Londra, 4 a.a. — Baltıktaki deniz kuvetleri muvazenesinin istikbalde ne olacağı hakkında endişe edilmektedir. Hususiyle ki Sovyetler Tallin'i kaybetmiş olduklarını itiraf ve almanlar da Baltiski'yi almış olduklarını iddia ediyorlar.

Şimdiye kadar rus donanması Finlandiya körfezine hâkim bulunmakta ve alman kafilelerine büyük zayiat verdirmekte idi. Fakat naziler karada mütemadiyen ilerlemekte ve rusların sağlam bir surette yerleşmiş oldukları Hangö hariç olmak üzere sovyetlerin Avrupa'daki bütün üslerini tehdit etmektedir. Dünyanın en kuvetli kalelerinden biri olan, Cronstadt üssü de Leningrat'la beraber ciddî bir tehdit altındadır.

İngiliz - Amerikan - Rus müzakereleri

Nevyork, 4 a.a. — Nevyork Times gazetesine göre Moskova'da başlıyacak olan ingiliz-rus-amerikan konuşmalarına ingiliz hariciye nazırı M. Eden'in de iştirâk etmesi pek muhtemeldir.

Briyansk'ın zaptı tekzip ediliyor

Moskova, 4 a.a. — Sovyet sözcüsü M. Lozovski, Briyansk'ın zaptedildiği hakkındaki Berlin radyo iddiasını gülünç bulduğunu ve bunun bir "radyo zaferi" olduğunu söylemiştir. Reuter ajansının muhabiri almanların son sovyet tebliğlerinde bildirilenler gibi Dnieper'i sallarla geçmek için yeniden teşebbüslerde bulunup bulunmadıkları sorulması üzerine Lozovski bu kabil birçok teşebbüsler yapıldığını fakat hiç birinin muvaffak olmadığını beyan etmiş ve henüz Leningrat kapılarından uzak bulunan almanların ilerliyemediklerini ve mevzilerinde tutunmak için büyük takviye kıtaatına ihtiyaçları olduğunu ilâve etmiştir.

On haftalık harbin bilânçosu

Londra, 4 a.a. — Dünya üçüncü bir harp senesine girerken Alman - Rus cephesinde on haftayı mütecaviz bir müddettenberi devam ededuran muharebeler iki muazzam orduyu karşı karşıya getirmiştir.. Lâkin terazi şu veya bu tarafa henüz bariz bir surette eğilmemiştir.

Almanlar rus topraklarının büyük bir kısmını istilâ etmişlerdir. Bu arazinin kilometre murabbaı hesabiyle bir ehemiyeti olabilir. Lâkin Rusyanın muazzam genişliğine kıyas edilecek olursa hiç bir mânası yoktur.

Bu cesim arazi kısımları, tahliye eden ruslar tarafından tahrip edilmiş ve mütemadiyen yağmış olan yağmurlar yüzünden de bataklık haline gelmiştir.

Bu kazancın, asıl hedefleri rus mahsulünü ve sovyet sanayiini elde edebilmek olan, almanlar için büyük bir kıymeti yoktur. Bu harekât esnasında alman askerleri muazzam bir mikyasta feda edilmiş, alman askerî malzemesi, iki senedenberi birinci defa olarak fena bir surette sarsılmıştır. Bunun içindir ki harbin üçüncü senesinin başında ilk defa olarak alman gazetelerinin yazılarında itidal görülmektedir.

Rusya'nın kuveti

Bu meyanda Völkischer Beobachter gazetesinin askerî muharriri şöyle yazmaktadır:

"Bolşevik Rusya, Almanya'nın şimdiye kadar denemiş olduğu en kuvetli bir düşmandır. Almanya'nın mevcudiyeti veya inkırazı bu muharebeye bağlıdır.„

Görülüyor ki Dr. Göbbels'in, rus seferinin bidayetinde yapmış olduğu ateşli beyanatlardan uzak bulunuyoruz. Esasen alman harp makinesi bu yıpratıcı darbeleri yalnız şark cephesinde almıyor. Garp hava cephesinde de Göring'in tayyareleri, ingiliz tayyarelerinin kudretini, kendi zararlarına olarak, her gün biraz daha ziyade anlamaktadır. Lâkin alman propagandası, alman halkını iki ateş arasında bulunmak gibi nahoş bir tesir altında bırakmamak için, bu cepheden mümkün olduğu kadar az bahsetmektedir. Fakat rakamların belagati kâfidir.

Harbin başındanberi, alman hava kuvetleri İngiltere üzerinde 2629 işgal altındaki arazi ile Almanya üzerinde 690, orta şarkta 2.087 ve denizde, ingiliz donanması tarafından indirilen, 83 tayyare kaybetmiştir.

Bundan başka 1939-1940 şark seferi, alman hava kuvetlerine 957 tayyareye, 1940 İskandinavya seferi ise 56 tayyareye mal olmuştur. Şu suretle iki sene içinde düşman zayiatı 8020 tayyareyi bulmaktadır. Bu yekûna 4000 tayyareye mal olan Rusya seferi dahildir.

Bu müddet zarfında ingiliz hava kuvetleri bu muhtelif harekât sahalarında 3089 tayyare kaybetmiş ve buna mukabil ingiliz tayyare istihsalâtı ise ağustos ayı zarfında şimdiye kadar varmamış olduğu âzamî haddi bulmuştur.

İzmir'de incir mahsulü yağmurdan zarar gördü

İzmir, 4 (Hususî muhabirimizden telefonla) — Son yağan yağmurlardan incir mahsulü yüzde otuz zarar görmüştür. Bazı mıntakalarda üzümlerde de zarar vardır. Bu yüzden fiyat yüksekliği başlamıştır. Üzüm piyasası İzmir borsasında pazartesi günü, incir piyasası da salı günü açılacaktır.

Finliler — Finlandiya ve Sovyetler Birliği arasındaki — eski sınıra vardılar

Dniper'i geçmek için rusların yaptığı bir teşebbüs akim kaldı

[Başı 1 inci sayfada]

de devam etmektedir.

Fin kıtaları eski fin - rus hududunda

Stokholm, 4 a.a. — Kareli berzahında, Finlandiyalılar, eski fin-sovyet hududuna varmışlardır. Finlandiya'nın şimalindeki bölgede, Salla etrafında fin-alman kıtaları, 6 hafta süren şiddetli çarpışmalardan sonra, şimdi rusları eski hududun öbür tarafına atmış bulunmaktadır. Bugün, 1939 harbinden evel fin arazisinden olup hâlâ rusların elinde bulunan iki yer kalmıştır. Bunlar Hangö yarımadası ile Petsamo civarında balıkçılar adasıdır.

Murmansk demiryolu istikametinde alman-fin ileri hareketi, yeni terakkiler kaydetmektedir. Şiddetli muharebelerden sonra, Uhtua şehri, finler tarafından işgal edilmiştir. Uhtua hududun 50 kilometre şarkındadır ve buradan Murmansk ile beyaz deniz üzerinde Kem arasındaki demiryoluna iltisak eden bir demiryolu başlamaktadır. Finler, halen Murmansk-Kem demiryoluna 140 kilometre mesafede bulunmaktadır.

Fin kıtalarının sembolik bir hareketi

Helsinki, 4 a.a. — Fin kıtaları, bu defa Manila kasabasına girmeden evel, geçen fin-sovyet harbinde M. Molotof'un iddialarının hatırasını anmak maksadiyle, sembolik olarak 7 top endaht etmişlerdir.

Filhakika, sovyet hariciye halk komiseri Molotof, 29 ikinciteşrin 1939 da fin topçusunun Manila sovyet şehrine yedi gülle endaht etmiş olduklarını iddia eylemiş ve bunu, birkaç gün sonra başlıyan sovyet tecavüzünü haklı göstermek maksadiyle ileri sürdüğü sebeplerden birisi olarak ele almıştı.

Fin resmî makamları, o zaman M. Molotof'un bu iddiasını yalanlamışlar ve fin topçusunun, hududunun 20 ilâ 25 kilometre ötesine çekilmiş olduğundan Manila'yı bombardıman etmesine maddî imkân bulunmadığını söylemişlerdi.

Bu defa 12 eylül 1941 de Manila yakınlarına gelen fin topçusu, "Molotof'un sözlerini haklı çıkarmak maksadiyle" nihayet 21 ay sonra mezkûr 7 gülleyi atmıştır.

Mareşal Mannerheim'in emri yevmisi

Helsinki, 4 a.a. — Mareşal Mannerheim, dün fin erlerine hitaben bir emriyevmi neşretmiştir.

Fin başkumandanı, bu emriyevmisinde, fin erlerini harekât esnasında gösterdikleri parlak secaatten dolayı tebrik etmiş ve demiştir ki:

Daima sebat göstermemiz lâzımdır. Silâhı sapan ile değiştirmek zamanı henüz gelmemiştir.

Alman hücumları devam ediyor

Berlin, 4 a.a. — Askerî bir menbadan D. N. B. ye bildirildiğine göre alman kıtaları şark cephesinin şimal bölgesinde muvaffakiyetle tetevvüç eden hücumlarına 3 eylül günü de devam etmişlerdir. Bu muharebe mıntakasında bir alman tümeni, bolşevikleri iyi tahkim edilmiş sahra mevzilerinden geri atmıştır. Sovyet teşekkülleri anudane mukavemetlerinden dolayı insanca ve malzemece ağır kayıplara uğramışlardır. Göğüs, göğüse yapılan şiddetli muharebeler neticesinde bu mukavemet her tarafta kırılmıştır.

Diğer bir alman tümeni, muharebe bölgesinin bütün genişliği üzerinde sovyet mevzilerine girmiştir. Burada bolşevikler, bu tümenin harbettiği bölgenin bütün aksamında mevzilerinden atılmış ve ağır zayiata uğratılmışlardır.

Estonya'da harbeden alman kıtaları, Tallinn'in işgalinden sonra bu bölgeye dağılmış olan sovyet askerlerinden temizlemişlerdir. Mahallî ve münferit bir kaç mukavemet pek çabuk kırılmıştır.

Merkez bölgesinde

Şark cephesinin merkez bölgesinde günlerce devam eden muharebeler esnasında 108 inci sovyet zırhlı fırkası alman kıtaları tarafından çevrilmiştir. Sovyetlerin bütün gayretlerine rağmen ehemiyetsiz bir bakiyeden maada bu fırka tamamiyle imha edilmiştir. Çok miktarda sovyet askeri esir alınmıştır. Sovyetler'in insanca ve malzemece kayıpları şimdiye kadar katî surette tesbit edilememiştir.

Alman zırhlı kuvetleri, 1 eylül ve 2 eylül günleri cephenin aynı bölgesinde yapılan muharebeler esnasında 293 üncü sovyet piyade fırkasını imha etmişlerdir. Bu sovyet fırkası, alman zırhlı kuvetlerinin ilerleyişini bir cenah hücumiyle durdurmağa gayret ediyordu. Bolşeviklerin bu niyeti vaktinde anlaşılmış ve alman tankları derhal bu tarafa dönerek bolşevik fırkasını kıskaç içine almıştır. Bolşevikler ağır bir mağlûbiyete uğramışlar ve kanlı zayiat vermişlerdir. Bundan maada şimdiye kadar 5000 esir sayılmıştır. Çok miktarda sovyet malzemesi ve bu arada 37 top ve bir çok tank, kamyon ve sair nakil vasıtası, mitralyöz ve piyade silâhları iğtinam edilmiştir.

Cenup bölgesinde

3 eylülde şark cephesinin cenup bölgesinde de muannidane muharebelerde bolşevikler muazzam zırhlı teşekküller kullanmışlardır. Bununla beraber alman kıtaları muhtelif sınıfların ahenkli işbirliğini kullanrak bütün hücumları püskürtmüş - ler ve sovyet kuvetlerine ağır zayiat verdirmişlerdir. Bu muharebeler esnasında 65 i ikişer tonluk olmak üzere 95 sovyet tankı tahrip veya iğtinam edilmiştir. Yalnız bir alman tümeninin harbettiği bir bölgede Sovyetler 62 tank kaybetmişlerdir.

Şark cephesinin cenup bölgesinde alman kıtaları tarafından işgal edilen yerler düşmandan temizlenmiştir. Bu temizleme harekâtında 1100 esir alınmıştır.

1, 2 ve 3 eylül günleri Sovyetler 83, 60 ve 86 tayyare kaybetmişlerdir. Bu suretle kayıpların yekûnu 229 a baliğ olmuştur. Aynı günler zarfında Almanlar ancak 9, 2 ve altı yani ceman 17 tayyare kaybetmişlerdir.

Dün Tokyo'da mühim siyasî temaslar oldu

Fuşov'dan tahliye edilen onbinlerce japon askeri meçhul bir istikamete gitti

[Başı 1 inci sayfada]

huru Çin'e yapılan askerî yardımı tensik etmeğe ve İngiltere ve Hollanda Hindistaniyle birlikte Japonya'nın cenuba doğru yayılmasına mani olmağa karar vermiştir.

Bu suretle Japonya tamamen çevrilmiş bulunacaktır.

Malezya umumî valisinin nutku

Singapur, 4 a.a. — Malezya umumî valisi Sir Shenton Thamas radyoda söylediği bir nutukta bilhassa demiştir ki:

"— Japonya durmadan bize yaklaşıyor, zira japon kıtaları cenubî Hindiçinide Siyam hududunda bulunmaktadır. Japonya mihvere dahil olduğunu ilân etmiştir. Vakaları olduğu gibi görelim. Bundan çekinmemiz için hiç bir sebep yoktur. Biz mütecaviz değiliz. Harbin uzak şarkta patlamasını arzu etmiyoruz. Harp patlarsa, bu herhangi bir hareketimizin bir neticesi olmıyacaktır. Biz sulhun devamını istiyoruz. Bunu temin etmek için en iyi çare tecavüze karşı müttehit ve azimli bir cephe teşkil etmektir. Taarruza uğradığımız takdirde zafere kadar döğüşeceğiz. İmtihan saati geldiği vakit, Malezya halkının ingiliz milleti kadar cesaret, azim, soğukkanlılık göstereceğine ve fedakârlığa katlanacağına kaniim.„

Uzakşark'taki vaziyette değişiklik yok

Londra, 4 a.a. — "Daily Telegraph„ gazetesi, "Duman perdesi„ başlığı altında şöyle yazıyor:

"Fransız Hindiçinisine karşı yapılan tecavüzdenberi uzak şarkta yeni bir vaziyet zuhur etmemişse de, Pasifik'teki gergin vaziyette bir değişiklik olduğunu gösteren hiç bir alâmet yoktur. Japonya, yeni bir maceraya atılmadan evel iktısadî ve askerî vaziyetini tensik etmek lüzumunu hissetmiştir.„

Japonya'nın tarihinin en vahim buhranı karşısında bulunduğu hakkında prens Konoye tarafından yapılan beyanatı zikrettikten sonra gazete, makalesine şöyle devam etmektedir:

"Bu buhranın garip bir cihetî, geçen hafta Vasington'da japon büyük elçisi amiral Nomura'nın giriştiği uzlaşma konuşmalariyle aynı zamanda zuhur etmiş olmasıdır.

Amerika'nın sabrı tükenecek mi ?

Japonya'nın "haklı„ menfaatleri hakkındaki telâkkisi amerikan sabrını tüketecek mahiyettedir. Hiç bir müdahale hakkı olmaksızın amerikan harp malzemesinin Vladivostok tarikiyle Sovyet Rusya'ya sevkini birinci defa protesto etmek suretiyle Japonya'nın küstahlığın en yüksek derecesine varmış olduğu zannedilebilirdi.

Japonya, bu teşebbüsüne karşı aldığı aksi cevaptan memnun kalmıyarak ikinci bir protesto notası göndermek cüretinde bulunmuştur. Japonya, bu yeni notaya karşı birinci cevaptan başka bir cevap bekliyemez.

Bütün bu iddialar, bütün bu tezahürat, blöf olsun olmasın, bunlar Vasington'a hâkim olan havayı değiştiremez. Japonya'nın eskiden oynadığı oyuna devam ettiği ve fayin edeceği anda yeni tecavüzlerde bulunmak için zemini hazırlamak, vakit kazanmak ve amerikan efkârı umumiyesini ayırtmak istediği âşikârdır.

Bütün bu alâmetler, istikbalde vuku bulacak fena hareketlere işaret etmektedir. Hiç bir duman perdesinin bu alâmetleri gözlerimizden saklamasına imkân bırakamayız.„

Fuar'daki tenis müsabakaları

İzmir, 4 (Telefonla) — İzmir Fuarında tenis müsabakalarına bugün beş bölgenin iştirâkiyle başlandı.

Aydın Öktem (İzmir) Hayati'ye; Hasan (İstanbul) Aras (İzmir) e, Suat (İstanbul) Tarı (Balıkesir) e, Rejyö (İzmir) Serim (Ankara) ya, Helyam (İstanbul) Ahmet (Ankara) ya, Erik (İzmir) Alâettin (İstanbul) a, Jiro (İzmir) Orhan (Ankara) ya, Cilâsin (Ankara) Hüseyin'e galip geldiler.

İkinci devre:

Jiro (İzmir) Cilâsin (Ankara) ya, Hasan (İstanbul) Aydın Öktem (İzmir) e, Suat (İstanbul) Jiro (İzmir) e, Briyan (İstanbul) Erik (İzmir) e karşı kazandılar. Çift erkeklerde İzmir'den Erik ve Rejyo Kocaeliden Şevket ve Hakkı'ya galip geldiler. Müsabakaya yarın da devam edilecektir.

İzmir, Ankara ve İçel bölgeleri aralarında tertip edilen fuar maçlarına yarın başlanacaktır. Takımlar gelmiştir. İstanbul muhteliti bu müsabakalara iştirâk etmemektedir.

Ankaradan Fethiyeye DALAMAN OVASI

Artık ova islah edilmiştir burada sade suya gömülü mandaların yayvan boynuzlu başlarını görecek değilsiniz

Sel tehlikesi kalmadı

Eski yunanlılar Menderes nehrinin kıvrıla kıvrıla gidişine bakmışlar da: "Bu nehir değil yılan = Meandros" demişler. Doğduğu yerden Ege denizine kadar kaç kıvrım yapar kaç tepe dolaşır ve kaç bin kilometre sular? Bunları bilmem fakat yalnız kuyruğunun ucu ile Dinar'da 12 değirmen döndürüyor.

Aydın'dan kamyon yolcusu olduk: bana kürek mahkûmu olmak gibi bir şeydir bu kamyon yolculuğu. Menderes bizi sağına aldı, şosaya yaklaştı yaklaştı uzun müddet uzaklaştı ve nihayet körfez gibi, haliç gibi altımızdan batıya doğru aktı geçti.

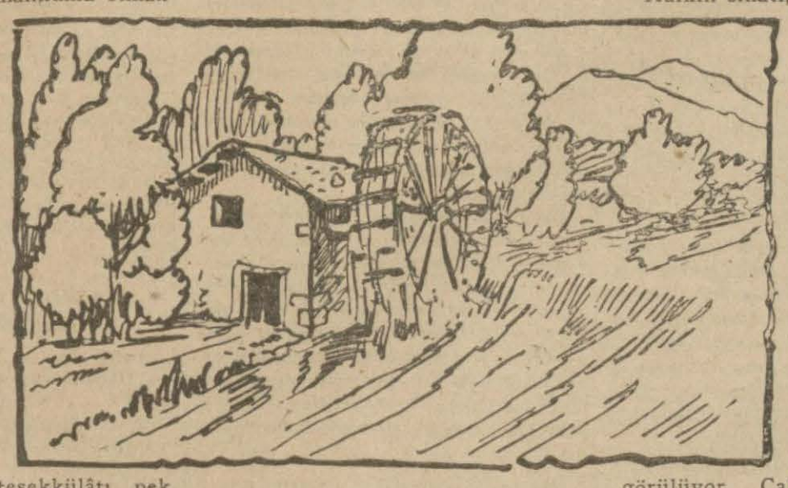

Üstümüzde koskoca bir dağ, önümüzde 280 kilometrelik bir yol varken Çine'de fazla duramazdık.

Dağın jeolojik teşekkülâtı pek garip: kumları pırıl pırıl. Kayaları salatalık gibi doğranmış. İnsan kılığında, arslan kılığında kayalar. Yol arkadaşım ve dirsek komşum kadastro müfettişi Bay Şefik pos pos gülüyor: "Yürük Ali ve Demirci efeleri yetiştirdi bu dağlar" diyor ve yalnız Aydın'a bakan sırtlarda 247 sığınak bulunduğu nu söylüyor. Kuvayı Milliye zamanında o efelerle berabermiş... Ve biz şimdi Ankara'dan Fethiye-ye gidiyoruz.

— Da ... la ... mandan...

diyebilmiş. Köpekleri değil, mandaları bile sıtma tutardı o sıcak, bataklıklı, menhus yerde.

Geçen sene nisan ayında bu bakımsız yeri Devlet Ziraat işletmeleri kurumu ele alınca: "ziraatten önce sıhat!" dedi ve bataklıkları kurutmıya başladı. Saatlerce giderdiniz de şosenin iki yanında gövdeleri suya gömülü mandaların yayvan boynuzlu başlarından başka bir şey göremezdiniz. Her yer su içinde idi.

—" Dalaman çayı ıslah edildi, tuğyan tehlikesi kalmadı. Bataklıklar kurutuldu, 20.000 hektarlık bir saha yüzde seksen sıtma tehlikesinden kurtarıldı, doktorumuz tarafından halk mütemadiyen muayene ediliyor ve bol bol kinin dağıtılıyor.."

Muğla'da 37 saat, çiçekli belde iki dakika durduk, döndük dolaştık Köyceğiz'e vardık. Köyceğiz yerinde kaldı biz yol aldık, Dalaman çayının büyük köprüsünden geçtik ve Dalaman ovasına daldık. Oraları zaten bilirim. Hem bu ilk yolculuk değil ki. Dalaman denen yer 440.000 hektarlık muazzam bir arazidir. 18 pâre köy ve bir nahiye merkezi bu çiftliğin içindedir.

— Nereye gidiyorsun? demişler.

Dört toplu bir batarya gibi gürlemiş:

— Dalamana! Dalamana!

— Nereden geliyorsun? demişler,

Boynu incelmiş, karnı şişmiş, bacakları çelimsizleşmiş, sapsarı bir suratla, soluya soluya:

Çakallık nahiye merkezinde modern bir binada ve çok temiz bir müdüriyet odasındayım. çiftlik müdürü devam ediyor:

— "Hâlâ işletme dahilinde kiracı vaziyetinde bulunan halk, işletme tarafından daha müsait ve sıhî mahallere kaldırılmıya başlandı. 5000 hektarlık bir araziyi toprak sız halka mülk olarak tevzi ediyoruz.."

Halkın sıhati, halkın rahatı önplânda tutulan her devlet işimizde olduğu gibi burada da işlerin birdenbire yüz güldürdüğünü görüyorsunuz. Ayda binden fazla işçi burada iş buluyor. İçine dağları, çayları ve köyleri ile 440.000 hektarlık bir arazi alan bir ucu Akdeniz'e kadar uzanan bu geniş çiftlikte iş, tahmin edeceğiniz gibi makine ile görülüyor. Çalılık halinde bulunan çiftlik sahasında büyük lokomotiflerin ve traktörlerin gürlediğini duyuyor, kilometrelerce sahanın altüst edilmiş olduğunu görüyorsunuz. Çiftlik, modern çiftçiliğe örnek olmıya başlamıştır.

İklim sıcak ve rütubetli. Ziraat ameliyeleri sıcak iklim nebatları üzerinde temerküz ettirilmiş. Kilometrelerce süren yolumuzun kenarında pamuk, çeltik, susam, darı, buğday tarlaları alabildiğine uzanıp gidiyor. Yamaçlar ve tepeler çam, düzlükler, böğürlerinden şıpır şıpır sigala yağı damlıyan günlük ormanları ile dolu. Buna okaliptus ormanlariyle portakal, limon ve mandalina bahçelerini de ilâve ederseniz Dalaman çiftliğinin ne derece sulak ve yeşillik bir yer olduğunu tahmin edersiniz

Dalaman ovalarından her geçen yolcu müthiş bir yarış seyreder veya yarışa iştirâk eder: dağların dibinden başlıyarak denize doğru uzanan şosada bir kamyon gürültüsü duyan başı boş atlar şosaya çıkar, kamyonun önüne düşer, dört nala koşmıya başlarlar. Yarış birkaç kilometre sürer. Tuhaf tarafı, siz bu gürbüz, sırtları parıl parıl yanan hayvanları geçersiniz, fakat onlar peşinizi bir türlü bırakmaz, hem de uzun müddet..

Ovicarda Dalaman atları pek meşhurdur. Su, ot, güneş ve gölge bolluğu, Kurum'u hayvan ırkının ıslahına sığır ve at cinsinin cenup iklimine uygun olarak üretilmesine sevketmiştir.

Mahkûm mevcudu 2000 kişiye çıkarılacak olan Dalaman cezaevinin Adliye Vekâleti tarafından temelleri attırılmıştır. Cezalılar bütün ziraat işlerinde çalıştırılacak ve kendilerine modern ziraatçilik öğretilecektir.

Bu çiftlikte, Kurum tarafından çalıştırılmakta olan işçilerin gıdası temin edilmekte ve aynı zamanda dolgun gündelik verilmektedir. 1940 - 1941 senesinde faaliyette bulunulacak olan 2500 hektarlık ziraat sahasında işler hummalı bir şekilde devam etmektedir.

Artık, Dalaman merkezinde, yere çömelmiş, ılgın ağaçlarına bellerini dayamış sinek avlıyan kavun benizli dalaklı dalamanlıları göremezsiniz, her biri birer traktör veya lokomotifin sırtında veya kuyruğunda cehtle, sıhatle çalışan, para kazanan Dalaman köylüleri vardır.

Cahit Beğenç

Berlin'e yapılan akın hakkında verilen tafsilat

Londra; 4. a.a. — Hava nezareti istihbarat servisi bildiriyor :

2 Eylül gecesi Berlin'e hücum eden Britanya bombardıman tayyarelerinin mürettebatı çok ağır bombaların şiddetle infilâk ettiğini ve en mühim şimendüfer garlarından biri civarında çok büyük bir yangın çıktığını müşahede etmiştir.

4 motörlü (Stirling) ve (Halifax) lar, (Manchester) tipinde ağır tayyareler ve bir mikdar (Hampdens), şehri her taraftan örten bir bulut denizini aşarak hükümet merkezinin üzerine gelmiştir.

Bir Britanya bombardıman tayyaresi ansızın bulutlardan sıyrılmış ve daha berrak bir havaya girmiştir. Bu tayyarenin mürettebatı şunları söylemiştir :

"— Spree ırmağını gördük ve bu suretle doğruca şehre giden yolu bulmuş olduk. Bombalarımızı attık ve fabrikalar arasında infilâk ettiklerini gördük. Ayni zamanda yangınlar çıktığını da müşahede ettik.,,

Bir (Stirling) de bulunan bir yüzbaşı, Berlin'e geldiği zaman projektörle hava dafi bataryalarının diğer bombardıman tayyarelerini bulmuş olduğunu ve dolayısiyle kendi tayyaresinin, dönüş müstesna olmak üzere, hiç dikkati celbetmediğini söylemiş ve şunları ilâve etmiştir :

"— Şehri cenubugarbiden şimalişarkiye kadar baştan başa katettik ve bombalarımızı attık. Şehrin merkezinde derhal çok büyük bir yangın başladı. Tayyarenin arkasındaki topçumuz yangını 15 dakika sonra hâlâ görebilmekte idi. Herhalde bizim çıkardığımız yangın mahallini diğer bir tayyare de bombalamış olacak ki ayni yerde diğer birçok infilâklar olmuştur. Biraz sonra muazzam bir infilâk ve diğer bir yangın müşahede ettik. „

KÜÇÜK DIŞ HABERLER

Berlin; 4. a.a. — Alman hükümeti, Almanya'daki Guatemala konsoloslıklarını kapatmak mecburiyetinde olduğunu Guatemala maslahatgüzarına bildirmiştir.

Paris; 4. a.a. — Komünist faaliyetlerinde bulunmak suçunu işliyenlerin dâvalariyle meşgul olan hususi mahkeme, dün dördüncü celsesinde on komünisti iki sene hafif hapisten on seneye kadar ağır hapise mahkûm etmiştir.

Bükreş: 4 a.a. — Başvekil muavini M. Michel Antenesco dün alman iktisat heyeti reisi Drodius'u kabul ederek kendisiyle görüşmüştür.

Lisbonne; 4. a.a. — Maliye nezareti, harbiye nezareti emrine derhal kullanılabilmek kaydiyle 50 milyon eskudo'luk fevkalâde bir kredi açmıştır.

Saattle; 4. a.a. — Sovyetler Birliği'nin Amerika'ya gönderdiği askeri heyet Alaska'da Sitka'ya gelmiştir.

Vichy; 4. a.a. — Marsilya - Barcelon - Madrid - Lisbonne arasındaki muntazam hava postalarına 1 eylül tarihinden itibaren tekrar başlanılmıştır.

Paris; 4. a.a. — Resmen öğrenildiğine göre, Almanya'da çalışmakta olan Fransız işçileri şimdiye kadar 102 milyon frank tasarruf etmişler ve bu parayı Fransa'da ailelerine göndermişlerdir.

Erzurum telefon hattı inşaatı ilerliyor

Posta, telgraf ve telefon umum müdürlüğü Sivas - Erzurum - Kafkas telefon hattının inşasına devam etmektedir. Hattın inşası malzeme fıkdanı dolayısiyle ağır ilerlemektedir.

Kızılay Umumî Merkezinden :

Toplantı

Umumî merkezimiz 6 eylül 941 cumartesi günü saat onbirde Yenişehir'deki binasında toplanacağından sayın âzânın teşrifleri rica olunur. 4124

Bugün

ULUS Sinemasında

2. Film birden

14.30 - 17.30

1 — Siyah gözler

Harry Baur

16 - 19 da

2 — SEKİZİNCİ

Claudette Colbert - Gary Cooper

Gece 21 de Siyah gözler

RADYO

Türkiye Radyo Difüzyon Postaları

Türkiye Radyosu — **Ankara** Radyosu

(Dalga Uzunluğu)

1648 M. 182 Kc/s. 120 Kw.
31.7 M. 9465 Kc/s. 20 Kw. T. A. P.
19.74 M. 15195 Kc/s. 20 Kw. T. A. Q.

CUMA : 5. 9. 1941

7.30 Program ve Memleket Saat Ayarı
7.33 Müzik Hafif Parçalar (Pl),
7.45 AJANS HABERLERİ,
8.00 Müzik : Senfonik Parçalar (Pl)
8.30/8.45 EVİN SAATİ.
12.30 Program ve Memleket Saat Ayarı
12.33 Müzik : Karışık Oyun Havaları (Pl)
12.45 AJANS HABERLERİ,
13.00 Müzik : Piyasa Şarkıları,
13.30/14.00 Müzik : Karışık Program (Pl)
18.00 Program ve Memleket Saat Ayarı
18.03 Müzik : Muhtelif Şarkılar,
18.40 Müzik : Radyo Sving Kuartet (İ. Özgür ve Ateş Böcekleri),
19.00 KONUŞMA : (İktisat Saati),
19.15 Müzik : Radyo Sving Kuartet Programının ikinci kısmı,
19.30 Memleket Saat Ayarı, ve AJANS HABERLERİ,
19.45 Müzik : Klasik Türk Müziği Programı — Şef: Mesut Cemil,
20.15 RADYO GAZETESİ,
20.45 Müzik : Karışık Şarkılar,
21.00 Ziraat Takvimi ve Toprak Mahsülleri Borsası,
21.10 TEMSİL.
22.00 Müzik : Radyo Salon Orkestrası (Violonist Necip Aşkın) :
1— Curzon : Bravada,
2— Winkler : Kemanın aşk şarkısı
3— Leopold : İspanya Güneşi,
4— Armandola : Venedikte Mehtap
5— Zikoff : Romanesca.
22.30 Memleket Saat Ayarı, AJANS HABERLERİ; Esham-Tahvilât, Kambiyo - Nukut Borsası (Fiyat),
22.45 Müzik : Radyo Salon Orkestrası Programının devamı :
6— Strauss : Balet Müziği,
22.55/23.00 Yarınki Program ve Kapanış

Sebze fiyatları

Ankara Belediyesinden :

5-9-1941

Cinsi:	Menşei	Kuruş
Semizotu	Ankara	10
Kabak	„	6
Ayşe fasulya	„	19
Çalı „	„	18
Domates	„	12
Patlıcan (kemer)	„	11
Yuvarlak patlıcan	„	11
Dolmalık biber	„	7.50
Sivri biber	„	7.50
Bamya	Bilecik	35
Barbunya fasulya	Bursa	27
Patates (Sarı)	Adapazarı	11
Kuru soğan	Muhtelif	11

Kızılay Cemiyeti Ankara Merkezi menfaatına

6 - Eyül - 1941 Cumartesi saat 18 den sabaha kadar

Büyük sünnet düğünü

Orman Çiftliği Bira parkında (150) fakir çocuk sünnet ettirilecektir.
Büyük saz heyeti, caz, hokkabaz, karagöz, kukla ve mehtap eğlenceleri.
Biletler — Eczanelerde ve Akba kitapevinde satılmaktadır.

Tefrika No: 44

Bilinmezki..

Yazan: Vicki Baum *Çeviren: Burhan Belge*

Frank şimdi çantanın içindeki eşyayı boşaltmış, banyo odasına taşıyordu.

Evlin:

— Frank, sen nasıl koca olabilirsin? Sen koca değil, kocanın tam aksi bir şeysin.

Frank, elinde diş pastası, kapının eşiğinde durdu ve hayretle:

— Sâhi mi kız? E peki, kocanın tam aksi dediğin nedir? diye sorunca,

Evlin, güldü ve:

— İşte, sen! dedi.

Halbuki, Evlin'in bunu derken kastettiği şu idi: Yabancı adam, nasıl olduğu meçhul olan adam, hiç bir hali ötekilerin haline benzemiyen adam. Yani, sevgili !

Fakat Evlin bir türlü bu kelimeyi söyliyemiyordu. Bir tay nasıl ilk manianın önünde irkilirse, Evlin bu kelime önüne çıkınca geri geri gidiyordu.

Fakat ve gene kendi içinden, "e.. ne yapalım, benim de bir sevgilim olacak işte..." dedi.

Bunu söylerken hem gurur duyuyor hem kendinden nefret ediyordu.

Banyo odasını nkapısına doğru yürüdü.

Frank'ın pijaması oradaki bir mandala asılmıştı. Soluk yeşil, ağır Çin ipeğinden.

Frank, Evlin'in kremini koymak için kendi tıraş makinesini kenara itti. Şimdi, ikisinin tuvalet eşyası, yan yana duruyordu. Frank da baktı bunu gördü, Evlin de. Bunun böyle oluşunda bir nevi mahremiyet vardı. Sanki aralarında her şey olmuş bitmiş gibi idi.

Evlin, acele, kendi odasına kaçtı.

Potinlerini çıkarmak için, Frank ayağını tuttuğu zaman, Evlin titredi ve ayağını çekti. O zaman anladı ki, olacak olana razı olmaktan henüz uzaktı.

Yalvarır gibi Frank'a baktı. İstiyordu ki, hem de yanıp tutuşarak, kendini yakalasın, yere çalsın ve alsın, alsın götürsün... Fakat Frank, ayağa kalktı, dizlerinin hafifçe tozunu aldı ve odadan dışarı çıktı.

Bunu öyle bir nezaketle yaptı ki, hiddetini zarafete kalbetmek istiyen bir züppe gibi.

Banyonun suyu sıcacıktı. Evlin, Frank'ın banyo tuzundan bir avuç alarak teknenin içine attı. Böyle kokulu banyo tuzu filân, Düsseldorf caddesindeki evlerine giremezdi. Bu gibi şeyler, lüks addedilirdi.

Evlin uzandı ve nafile bir gayret göstererek, suyun içinde, vücudunun katılığı geçsin diye gerindi.

Lavanta çiçeği kokan suyun içinde, düşünceye daldı.

İnce bir kadın, Frank'ın tuzunu her halde kullanamazdı. Bir daha kuvetli, çok daha kuvetli kokan bambaşka bir tuz kullanırdı. Kimbilir... Egzotik bir şey bulurdu, Amber gibi, mis gibi.

Bunları düşünürken o kadar saftı ki...

Bir yerde okumuştu ki, hoppa kadınlar, bu türlü kokuları kullanırlarmış...

Ve, dizlerini sabunla oğarken, kendini kıymetten ve dereceden düşmüş gördü: utanmadan, olacak olan şeye hazırlandığının farkına varmıştı.

Aklına bir söz gelmişti: sevişmede incelik! bir kitapta mı bir yerde mi ne okumuştu, fakat sevişmede inceliklerin nasıl bir şey olduğunu bilmiyordu. Karı koca hayatında böyle şeylere rastlamağa imkân yoktu.

Evet bir takım zevceler vardıki kocalarının servetini bu gibi taraflariyle batırıyorlardı ve kocalar da bundan memnun gözüküyorlardı. Ya Frank da kendinden böyle bir takım kabiliyetler bekliyorsa, işte o zaman mahvolmuştu.

Evlin, elindeki sabun parçasına baktı. Hem kederli hem de alay eder gibi: çocukların, Kocaoğlan ile Kler'in sabunu idi bu.. Fakat ne yapsın, kendi derisi de ancak bu hafif sabuna tahammül ediyordu. Derisi, ne yapsın, ince ve nazikti.

Evlin, Derisine baktı, Paylar gibi. Derisi bembeyazdı ve arasından mavi mavi damarlar görünüyordu; Acaba o güzel mi idi; yoksa kusur mu? Çünkü derisinin nevi, ne yalan söylesin kendi hoşuna gitmiyordu. İkide bir ürperen ve tüyleri kabaran bir deri idi, bu.

Frank'ın içeriki odadan telefon ettiğini duyunca fırladı kapıya koştu. Kapının bu tarafı, ayna kaplı idi. Vücudunu, şöyle bir süzdü. Kaşlarını çattı. Ve birden bütün enerjisini kaybetti.

Elbiselerini giyerken, kendi kendine:

"Ne yaparsın! Bu da bir nevi imtihan! Elbette, bunun da bir korkusu olacak,, dedi.

Hayatında Frank ile karşılaşması ne hoşca, sâhiden bir imtihandı. Yalnız işte, hiç hazırlığı yoktu.

Elektriği açtı, beraberinde getirdiği küçük allık kutusunu alelacele açtı ve elmacık kemiklerine, gayet dikkatli sürmeğe başladı.

Paris kadınları o kadar boyalı idi ki!

Evlin, içini çekti, çünkü dudak ruju yoktu. Ne yapsın, parmağiyle bir parçacık allık aldı ve dudaklarına sürdü.

Derhal fransız kadınlarına benzedi.

Şimdi şevke gelmişti. Hemen bluzunun kordelasını bağladı, şapkasını da iyice, sol gözünün üzerine iğdi.

Tam bu sırada aklına bir şey geldi ve her tarafı buz kesildi: gaz hesabını, gene ödememişti. Onu öylece, altındaki ihtar ve tehdit cümleleriyle birlikte, Kurt'un yazı masasının üzerinde bırakmıştı. Şimdi, şirket gene gürültü edecek: Kurt hesabı bulacak; Selton'a telefon etmeğe kalkışacaktı ve kendini bittabi bulamıyacaktı.

Evlin'in korkudan açılan gözlerinin önünde, arka arkaya çığlar yuvarlandı ve Düsseldorf caddesindeki ev bu çığların altında kaldı.

Yüksek sesle, kendine şu emri verdi: "sakın bayılma!„ Emir katî ve oldukça sert idi. Binaenaleyh, bayılmadı.

Hem sonra, Maryan, orada idi, her halde bir izah bulur ve kendini ele vermezdi.

Çabucak podrasını sürdü, boyalı ve buz gibi dudaklarını ıssırdı, şimdiki hal ve vaziyetine uygun, lâkayt bir tavır takındı ve Frank'ın yanına gitti.

Frank, bir kadına fransızca bir şeyler telefon ediyordu.

Evlin, telefonun öbür ucunda bir kadının oturduğunu nasıl anlamıştı, bilmiyordu ama, bundan katî olarak emindi. ve bu yüzden yüreğinin bir tarafı sızladı. Frank hakkında, o kadar az malûmatı vardı ki...

Evlin gördü ki, Frank ile araları pek iyi idi. Frank, koluna girerek onu aşağıya indirmiş ve insanın içini görmek istiyormuş gibi bakan otelci kadının önünden geçerek Pale-Burbon meydanına çıkmışlardı.

Dışarısı serindi; nemli kaldırımlardan, ağaçların yapraklarından, serçelerin cıvıltısından gayet taze bir neşve tereşşüh ediyordu. Bu, Evlin'e de sirayet etti.

Frank, yemek meselesine öyle ehemiyet veriyordu ki, Evlin'in güleceği geldi; fakat Frank, bu işin Paris'te gayet mühim sayıldığını anlattı.

Frank Evlin'i, Sen nehrinin sol sahilindeki lokantalardan birine götürdü. Yolda, bu lokanta hakkında öyle izahat veriyordu ki, burası sanki memnu bazı anlaşmaların yapıldığı esrarengiz bir yer yahut Atlantik'in cenubunda henüz keşfedilmemiş bir ada idi. Halbuki, daracık, uzunlamasına ve karanlık bir yere girdiler. Duvarın hizasına ufak sıralar konmuştu. Balık ve eritilmiş tereyağı kokuyordu.

Frank baş garson ve garsonun kulağına bir şeyler fısıldadı. Arkasından hordövr geldi. Asıl yemekler gelinciye kadar epeyce uzun bir zaman geçti.

Evlin, bir türlü tabiî olamıyordu. Sanki üçüncü sınıf bir tiyatroda, kendine hiç te uygun olmıyan bir rolü oynamağa çalışan heveskâr bir artistti. Bir taraftan da kendini yepyeni bir şekilde ve âdeta ârsızca bahtiyar hissediyordu.

Frank, yanı başına oturmuş, arada sırada, masanın altından elini yakalıyor ve sıkıyordu. Öyle çok sıkıyordu ki, nişan halkasının etine geçtiğini hissediyordu.

(Sonu var)

RESMÎ TEBLİĞLER

İngiltere üzerinde

Londra, 4 a.a. — Hava ve dahilî emniyet nezaretlerinin bu sabahki tebliği:

Dün gece İngiltere üzerinde pek az miktarda düşman tayyaresi uçmuştur. İngiltere'nin şimali şarkisinde bazı yerlere bombalar atılmıştır. Hasar pek hafiftir. İnsanca zayiat yoktur.

İngiliz tayyarelerinin yaptıkları akınlar

Londra, 4 a.a. — Hava nezaretinin tebliği :

Bombardıman servisine mensup tayyareler dün gece Brest doklarına hücum etmişlerdir. Bu harekâta iştirâk eden bütün tayyareler üslerine dönmüştür.

Bir italyan denizaltı gemisi batırıldı

Londra, 4 a.a. — Bahriye nezaretinin tebliği: İngiliz kruvazörlerinden Hermione sancak sökmeden az evel bir italyan denizaltısı görmüştür. Kruvazör rotasını değiştirir ve süratini arttırırken düşman denizaltısı süratle denize dalmağa teşebbüs etmisse de kruvazör denizaltıyı ikiye ayırmış ve enkazının bir kısmını bir müddet sürüklemiştir. Denizaltı mürettebatından kimse kurtarılamamıştır.

Kahire'ye ve Süveyş'e yapılan hava akınları

Kahire, 4 a.a. — Dahiliye nezaretinin resmî tebliği :

Dün gece Kahire ve Süveyş kanalı mıntakalarına bir hava akını yapılmıştır. Kahire'nin civar mahallelerine bir bomba düşmüş bir kişinin ölümüne ve 21 kişinin yaralanmasına sebep olmuştur. Hasar azdır.

Süveyş kanalı mıntakasında hasar olmuşsa da insanca zayiat olmamıştır.

Nil mansabının büyük bir kısmında tehlike işareti verilmiştir.

Libya'da askerî vaziyet

Kahire, 4 a.a. — Ortaşark Britanya umumî karargâhının tebliği :

Libya'da, Tobruk cephesinde düşman biri bomba ve diğeri mitralyöz olmak üzere bugün iki hava hücumu yapmıştır. Hiç bir hasar kaydedilmemiştir.

Düşman mevzilerinde bir çok yangınlar müşahade edilmiştir. Bunların bombardıman tayyarelerimiz tarafından çıkarıldığı tahmin edilmektedir.

Hudut mıntakasında alçaktan yapılan bir mitralyöz hücum teşebbüsü düşman için zayiatla neticelenmiştir. Biz ne hasara uğradık ne de zayiat verdik.

Alman resmî tebliği

Berlin, 4 a.a. — Alman orduları başkumandanlığının tebliği :

Şarkta harekât muvaffakiyetle devam etmektedir.

Dün gece alman hava kuvetleri Thewash açıklarında ceman 10.000 tonluk iki düşman ticaret gemisini batırmışlardır. Diğer savaş tayyareleri ingiliz sahillerindeki liman tesisatına hücum etmişlerdir.

Alman savaş tayyarelerinin Süveyş kanalında bulunan Abu - Sueyr tayyare meydanına yaptıkları bir hücum, bilhassa müessir neticeler vermiştir. Tam isabetler elde edilmiş, tayyare meydanındaki uçuş pisti tahrip olunmuş, sığnaklar ve cephane depoları yakılmıştır.

Düşman tayyareleri dün ne gündüz ne de gece alman topraklarına taarruz etmemişlerdir.

İngiliz iaşe gemilerine karşı yapılan mücadelede alman deniz ve hava kuvetleri ağustos ayı içinde ceman 537.000 tonilâtoluk düşman ticaret gemileri batırmışlardır.

Sovyet resmî tebliği

Moskova, 4 a.a. — Sovyet istihbarat bürosunun dün akşamki tebliği :

3 eylülde kıtalarımız, bütün cephe boyunca düşmanla anudane muharebeler yapmıştır.

1 eylülde hava muharebelerinde ve hava meydanlarında 39 düşman tayyaresi tahrip edilmiştir. Bizim zayiatımız 27 tay yaredir.

Sovyet pilotları, Leningrat civarında düşman tayyarelerini muvaffakiyetle tahrip etmeğe devam etmişlerdir. 70 kadar düşman tayyaresi, bulutlardan istifade ederek mühim bir hava meydanına akın yapmıştır. Bir avcı grupumuz düşmanı karşılamış ve cereyan eden hava muharebelerinde 11 faşist tayyaresi düşürülmüştür.

* * *

Moskova, 4 a.a. — İstihbarat bürosunun bu sabahki sovyet tebliği :

Üç eylül gecesi kıtalarımız bütün cephe boyunca muharebeye devam etmiştir.

Finlandiya resmî tebliği

Helsinki, 4 a.a. — Fin askeri tebliği:

Kareli berzahında, düşman şiddetle mukavemet göstermiş, fakat nihayet tamamiyle mağlûp edilmiştir. Bütün noktalarda eski Fin hududuna varılmıştır.

Külliyetli ganaim aldık. Son harekât esnasında, yüzlerce otomobil, iki binden fazla at, yüz kadar tank, üç yüzden fazla top ve sayısız piyade hafif ve ağır silâhı elimize geçmiştir.

Esir miktarı, günden güne artmaktadır. Bugünkü miktar, on bini geçmiştir.

Arazinin temizlenmesi, berzahın garp kısmında devam etmektedir.

Macar tebliği

Budapeşte; 4. a.a. — Macar ajansı bildiriyor : Dnieper nehri boyunca müttefik kıtaları salı günü elde ettikleri muvaffakiyetleri genişletmeğe devam etmişlerdir. Düşmanın hücumları şiddetini kaybetmiş ve keşif hareketleri de her tarafta akim kalmıştır.

Macar hava dafi topçuları üç Sovyet tayyaresi düşürmüştür.

İtalyan resmî tebliği

Roma, 4 a.a. — İtalyan başkumanlığının tebliği :

İtalyan hava kuvetleri dün, cessurane ve müessir faaliyetlerine devam ederek düşmana hasar ve insanca ağır zayiat verdirmiştir.

Bombardıman tayyareleri, Tobruk liman tesisatına motörlü nakliye vasıtalarının bulunduğu yerlere ve Mersa Matruh'ta düşman topçu bataryalarına büyük çapta bombalar isabet ettirmişlerdir.

Avcı tayyareleri, Sidi Barrani civarında alçaktan uçarak nakliye vasıtalarının kesif bir surette toplu bulunduğu bir yere ve depolara hücum etmişlerdir. Muhtelif modellerde bir çok motörlü nakil vasıtaları yanmış ve müteaddit infilâk olduğu görülmüştür.

Avcılarımız Sidi Barrani tayyare meydanında yerde bulunan bir çok ingiliz tayyaresini mitralyöz ateşine tutmuşlardır. Ardar'da düşmanla hava muharebeleri yapan kıymetli tayyarcilerimiz alevler içinde 18 düşman tayaresi düşürmüşlerdir.

Bombardıman tayyarelerimizden mürekkep diğer hava filoları dün gece Malta'da düşman üslerini bombalamışlar mühim hedeflere isabetler olduğunu müşahede etmişlerdir. Valetta limanında bir vapura büyük çapta bir bomba isabet etmiş ve vapur yanmağa başlamıştır.

Harekâta iştirâk eden tayyarelerimizden üçü üslerine dönmemiştir.

Tobruk cephesinde karada topçu faaliyeti olmuştur.

Düşman Derne'ye karşı bir hava akını yapmıştır. Müslüman ahali arasında bir kaç kişi ölmüş ve yaralanmıştır. Evelcede bir miktar hasar olmuştur.

Şarkî Afrika'da işara değer bir hareket olmamıştır.

Nakliyat işlerimiz için hazırlık

[Başı 1 inci sayfada]

yarsa kapıdan kapıya tek elden nakliyat ancak bu suretle tahakkuk eder.

Bütün bu meseleler diğer bir tedbiri de hatıra getirmektedir. Malûmdur ki nakil vasıtaları bir başkomisyoncu, bir de ikinci sınıf acentalar elinden geçerek müşteriye gitmektedir. Münakalât Vekâleti nakil vasıtalarının ithal imtiyazını alarak başkomisyoncunun kârını fiyattan indirebilir; yahut bu kâr nisbetinde gümrük resminden tenzilât yapılabilir. Bu suretle memlekette araba miktarı artar ve bir kredi müessesesinin tavassutu ile uzun taksitler usulü de mümkün olur. Amerika'da bir talebenin dahi maaşından arttırarak alabildiği araba, Türkiye'de dolgun maaşlı bir memura dahi yakıştırılmıyacak bir lüks olmaktan kurtarılmak icabeder. Millî müdafaa icabettirdiği vakit on binlerce nakil vasıtasına muhtacız. Bunları münhasıran devlet ordu namına satın alarak garajlarda saklıyamaz. Halk elinde kaabil olduğu kadar çok araba bulunmak bir zarurettir.

Sulh devrine hazırlık mesaisi arasında Münakalât Vekâletimizin meşgul olacağı bir iş nümunesi olarak yolcu ve eşya arabaları meselesini alıyoruz. Çünkü vaktiyle iyi bir hal tarzı bulmamaklığın, şimdi, başta ordu olmak üzere, halk ve müesseseler acısını çekiyor.

Falih Rıfkı ATAY

Feci bir tren kazası

İzmir, 4 (Telefonla) — Devlet Demiryolları atelyesinde bir kaza olmuş, lokomotifle vagon arasında kalan manevracı Ali parçalanmış ölmüştür.

Resmî evrakları kese kâğıdı yapıp satanlar yakalandılar

İzmir, 4 (Telefonla) — Hükümete ait resmî kâğıtları kese kâğıdı yapıp satan gümrük memuru Ali ve maliye odacılarından Tayyar yakalandılar. 16 kilo evrak müsadere edildi.

Fransız nazırlarının Paris'teki toplantısı

Paris, 4 a.a. — Maliye nazırı M. Bouthillier'nin riyaseti altında dün bir toplantı olmuştur. Toplantıya dahiliye nazırı M. Pucheu, münakalât nazırı M. Berthelot, sanayi ve istihsal nazırı M. Lehideux, iaşe nazırının bir mümessili, valiler ve işgal altındaki mıntakada iktısadî meselelerle meşgul olanlar iştirâk etmiştir.

Bütün iktısadî meseleler ve bilhassa fiyat ve gıda maddeleri meseleleri görüşülmüştür.

Sovyetlere karşı harb edecek olan Fransız lejyonu hareket etti

Versailles; 4. a.a. — Rus cephesinde bolşevikliğe karşı harp edecek Fransız gönüllüleri lejyonunun hareketi münasebetiyle dün akşam Versailles'da bir kışla avlusunda askerî merasim yapılmıştır.

Merasim esnasında lejyonun merkez komitesi reisi Deloncle, gönüllülerin bayrağını cepheye hareket eden ilk kıtaların kumandanı olan albay Ducrot'a vermiştir.

Kanada İngiltere'ye âzamî yardım yapacak

İngiltere'ye bu yıl bir zırhlı fırka geliyor

Kanada başvekilinin ve B. Çörçil'in nutukları

[Başı 1 inci sayfada]

kenzie King, Kanada'nın âzamî yardımını vadetmiş ve halen İngiltere'de bulunan Kanada fırkalarından başka bu sene yeni bir fırka göndereceğini ve bunun bir zırhlı fırka olacağını bildirmiştir.

M. Mackenzie King, demiştir ki:

"— Kanada, harbe hür milletlerin şuurlu bir karariyle girmiştir. Biz, serbest bir tarzda, İngiltere'nin yanıbaşında yer aldık. Çünkü İngiltere'nin davası, dünya hürriyeti davasıdır. Biz, sonuna kadar İngiltere ileyiz.

Biz, yeni dünyalılar, sizin müdafaanıza sıkı surette dayanıyoruz. Çünkü, biz eminiz ki, sizin müdafaanız, aynı zamanda bizim de müdafaamızdır.

Kanada'nın harp istihsali her gün fazlalaşmaktadır. Kanada, demokrasinin istihsal tezgâhlarından birisi olmuştur. Kanada bahriyesi, on misline çıkarılmıştır ve bu donanma, denizlerde karakol gezmek faaliyetine yardım etmektedir. Kanada'da tatbik olunan havacılık antrenman planı, dünyanın en muazzam havacılık antrenman planıdır. Çok geçmeden, İngiltere'nin ve aynı zamanda Almanya'nın gökleri Kanada'dan gelen tayyarecilerle dolacaktır. Askeri sahada hâlen İngiltere'de bulunan iki piyade fırkasından, bir zırhlı livasından ve yakında gelmiş olan diğer bir piyade fırkasından başka, kanada, bu sene sonundan evel, bir zırhlı fırka gönderecektir. Kanada hükümetinin siyaseti, Kanada kıtalarının harbin heyeti umumiyesi nazarı dikkate alınarak nerede daha ziyade lüzum varsa o harp sahasında döğüşmeleridir.„

M. Mackenzie King, bundan sonra M. Çörçil'in yüksek sef meziyetlerini övmüş ve tarih bu meziyetlerin dünya hürriyetini kurtarmağa yardım etmiş olduğunu söyliyecektir„ demiştir.

Kanada başvekili, nihayet M. Çörçil'in uzak şarkta İngiltere'nin Amerika Birleşik devletlerinin yanı başında yer alacağı hakkındaki beyanatını hatırlatmış ve nazi Almanyası hakkında Amerika Birleşik devletlerinin yapacağı buna müşabih bir deklarasyonun, harbi kısaltmağa yarıyacağı kanaatini izhar eylemiştir.

B. Çörçil'in nutku

Aynı öğle yemeğinde nutuk irat eden başvekil Çörçil, sözlerine evvelâ misafirlerinin yüksek meziyetlerini tebarüz ettirmek suretiyle başlamış ve Kanada başvekilinin nutkunu bahis mevzuu ederek demiştir ki:

"— Burada, Londra'nın harabeleri arasında söylenen bu mühim, ve unutulmaz nutku dinliyenler Mackenzi King'in on beş senedenberi süren başvekilliği esnasında neden bu kadar büyük, bu derece imtidatlı bir otoriteye sahip olduğunu pek âlâ anlamışlardır. King harbin mevzuunu teşkil eden büyük meselelerden bahsederken dünyanın her tarafında bulunan hür insanların cetlerinden kalan bu mirası elden kaçırmak istemezlerse, birleşmeleri lâzım geldiğini ileri sürmüş, tahammüle mecbur olduğumuz muazzam yükü hatırlatmış ve bayrağımızı müştereken taşıyarak sonuna kadar bu mücadeleye devam edeceğimizi söylemiştir. King, zihnimizden hiç bir zaman eksik olmıyan bir meseleye de temas etmiştir. Bu mesele sudur: henüz fatihlerin kudreti dışında bulunan bütün milletlerin her sahada tam işbirliği olmadan hâlen bizim ve aynı zamanda bütün dünyanın karşılaştığımız güçlükleri devamlı ve yahut mükemmel hiç bir hal sureti bulunamıyacak ve bütün dünyayı tehdit eden elim âkibet önlenemiyecektir. Mackenzie King, İngiltere ve Amerika Birleşik Devletleriyle daima en sıkı münasebetleri istiyen ve ismi ve sözü Atlantiğin her iki tarafında da hürmetle anılan ve dinlenen bir Kanada devlet adamıdır.

Kanada kıtalarının yaptıkları hizmet

Birkaç hafta evel Amerika Reisicümhuriyle görüşmek fırsatına nail olduğum zaman M. Mackenzie King'e ne derece hürmet edildiğini kendisini Amerika cümhuriyeti ile Kanada dominyonunun hareketlerini sıkı bir sempati havası içinde birleştirmeğe ne derece yardım ettiğini bizzat M. Ruzvelt'ten duydum. M. Mackenzie King, mücadelenin çetin olacağını ve gittikçe derinleşen kararan ve genişliyen ve beşeriyeti yakın ve muhakkak bir cihanşümul karışıklığa doğru sürükliyen bu fâcia önlenmek isteniliyorsa bütün hür insanların bir safta bulunmaları lâzımgeleceğini söylemiş ve her ikimizin de aynı derecede duyduğumuz kuvetli hissi ifade için Başvekil sıfatiyle kullanabileceğim tâbirleri daha açık bir surette beyan etmiştir. Bundan dolayı kendisine minnettarım."

M. Çörçil nutkuna şu suretle devam etmiştir:

"— M. Mackenzie King, siz, toplantılarımıza iştirâk ederek muallakta bulunan bütün harp ve sevkulceyş meselelerini meslekten yetişmiş mütehassıslarla münakaşa ve tetkik ettiniz ve burada bulunan kahraman Kanada kuvetlerini ve diğer kıtaları gördünüz. Bunlar henüz düşmanla çarpışmak talihine mazhar olamadılar. Bu onların hatası değildir. Bizim hatamız da değildir. Fakat onlar burada, bir müstevliye karşı ilk olarak mukabil hücuma kaldırılacakları noktada duruyorlar ve son 15 aylık tehlikeli devre müddetince de aynı noktada durdular. Memleketimizde bundan daha büyük bir hizmet ifa edilemezdi. Müttefik kuvetler arasında bulunan bütün kıtalardan herhangisi tarafından bu kadar ehemiyetli bir askerî hizmet ifa edilmemiştir.

Kanada'nın harp gayreti

Avustralyalı, Yeni Zelandalı ve cenubî Afrikalı kıtaların harekât sahnelerinde bulunmalarına onların gıpta ile bakmış olabileceklerini tahmin ediyorum. Fakat onların nihaî neticeyi elde etmekte oynadıkları rol diğer rollerin hiç birinden aşağı değildir.

Britanya İmparatorluğunu teşkil eden milletlerin sevk ve idaresi için kullanılan yumuşak teşkilâtı, daima daha büyük bir ahenk içinde tekâmül eden sistemi iyi bilirsiniz. Kendi milletinizi ve onunla bu kadar zamandanberi bu kadar samimî bir surette devam eden işbirliğinizi de bilirsiniz. İşte mesainizledir ki bu karışık zamanlarda şimdiye kadar olduğundan daha tam bir surette Kanada'nın birliğini temin etmiştir. Harp gayretleri bu mücadelede Kanada'nın geniş ölçüde kan dökmesini icabettirmemiştir. Fakat bahriye, havacılık ve hava kuvetlerini yetiştirme bakımlarından ve malî işlerle iaşe işleri bakımından bu gayretler ingiliz imparatorluğunun gösterdiği mukavemette öyle bir âmil olmuştur ki onlarsız bu mukavemet muvaffakiyetle idame edilemezdi.

Kanada ingiliz dili konuşan âlemin bir burcudur. Kanada bir taraftan Birleşik devletlerle idame ettiği dostane ve müşfik samimiyetle, diğer taraftan da Britanya milletleri camiasına ve anavatana karşı beslediği sarsılmaz sadakatle beşeriyetin bu iki büyük aile kolunu birleştiren bağdır. Okyanosları aşan bu bağ kıtalar arasındaki hakiki münasebetlerin esasını teşkil etmektedir. Bu bağ müstakbel nesillerde Avrupanın müftehir ve mesut milletleriyle, yeni dünyada kurulan büyük memleketler arasında ihtilâf çıkmasına mâni olacaktır."

Bir japon gazetesine göre Afganistan da ingiliz kıtaları tarafından işgal edilecek

[Başı 1 inci sayfada]

hakkukuna mâni olmuşlardır.

Kıtalar, garbî İran'da dağlık ve arızalı bir arazide 650 kilometre ve cenubu garbî İran'da da kurak, kumluk, kayalık ve boş bir arazide 300 kilometreden fazla ilerlemişlerdir.

Bu kıtalar, başlıca petrol istihsal mıntakaları ve İran'dan Kafkasya'ya giden esas yollar da dahil olmak üzere mühim nüfuz sahalarını işgal etmişlerdir.

Ekserisi birer izden ibaret olan yollar üzerinde kıtaların bu kadar süratle ilerlemeleri, Hint ordusunun yıldırım harbi sanatinde usta olduğunu isbat eder.

Tahran'ı bombalıyan İranlı tayyareciler

Moskova, 4 a.a. — Moskova radyosuna göre, ingiliz rus ilerlemesine mukavemet edilmediğinden dolayı hükümetlerinin siyasetine muhalif olan birkaç İranlı genç tayyareci 31 ağustos sabahı, Tahran üzerine bombalar atmıştır.

Moskova radyosu bu vakanın İran harbiye nezareti tarafından teyit edilmiş olduğunu söyledikten sonra şunları ilâve etmiştir.

Bu İranlıların almanlar tarafından tehdit edilmiş olduğunu çok haklı olarak söyliyebiliriz.

Haber alındığına göre, bu tayyareciler meçhul bir semte doğru uzaklaşmışlardır. Bunları yakalamak ve cezalandırmak için İran makamlarının her hangi bir teşebbüste bulunmuş olduğuna dair haber yoktur.

İran başvekili hasta

Tahran, 4 a.a. — Neşredilen bir resmî tebliğe nazaran, İran başvekili Furugi Han, hastalanmıştır ve pazartesindenberi yatakta yatmaktadır. Doktorlar, başvekilin iki veya üç güne kadar iyileşeceğini tahmin etmektedir.

Efganistan'da mı işgal edilecek ?

Tokyo, 4 a.a. — Hoşi Şimbun gazetesi yazıyor: "Muhtemel olarak Afganistan da ingiliz kuvet politikası entrikalarının kurbanı olacaktır.

İran işgal edilir edilmez İngiltere Afganistan aleyhine faaliyete başlamıştır. Bu sefer de gülünç bir bahane olan alman istilâsı tehlikesi ileri sürülerek asıl hedefler gizlenmek istenmiştir. İngiltere, Hindistan ile Akdeniz arasındaki bütün memleketleri tabiiyeti altına almak ve aynı zamanda hırsının tesiri altında Orta Asya'ya da sahip olmak iddiasındadır. Bayraklarının üzerinde "demokrasinin müdafaası ve emperyalizmin ortadan kaldırılması„ kaydı bulunanların hakikî politikası işte budur.

Alman faaliyeti bahanesiyle İngiltere ve Birleşik devletler hiçbir hakları olmadığı halde birbiri arkasından memleketler almış ve işgal etmiştir. Hakikî ingiliz emperyalizmi ve Anglo-Sakson korsanlığı böylece isbat edilebilir.„

Tetkikler ve temenniler :

Çocuk mahkemeleri

Safaeddin KARANAKÇI

Daha düne kadar falaka ile medrese arasında ne idüğü belli olmıyan çocuk, Cümhuriyet idaresinde içtimaî ve hukukî bir mevzu halini almıştır. Her şeyden evel ahlâk, fazilet ve tesamüh akidelerine dayanan Cümhuriyet telâkkisi çocuğu, varlığını kaleminden ziyade elindeki kızılcık sopasına, bilgisini müspet ilimlerden ziyade kara kaplı kitabına borçlu olan medrese hocasının elinden ve bir takım ebeveynin zulüm ve ihmalinden kurtarmıştır.

Yarının büyüklerini, kahraman askerlerini, âdil vazıı kanunlarını, idarecilerini, muallim ve mütefekkirlerini, hür ve müstakil Türkiye'nin serbest meslek erbabını velhasıl müstakbel Türkiye'nin temel taşını teşkil edecek olan çocuklar için masruf mesaiyi, kurulan müesseseleri, tanzim olunan mevzuatı görmekle göğsümüz kabarmaktadır. İş ve hıfzıssıhha kanunları gibi mevzuatımızda çocuklar lehine kaydolunan hükümler, memleketin bazı yerlerinde inşa olunan çocuk sarayları, dispanserler; prevantoryom ve sanatoryomları; süt damlası müesseseleri, senenin muayyen zamanlarında yapılan çocuk bayramları ihtiyaçlarımızı daha henüz tamamiyle karşılıyamamakla beraber bu büyük memleket dâvamızın haline mâtuf müspet ve meşkûr gayretlerdir.

Biz bu yazımızda mühim ve bizim için henüz bakir olan bir mevzuu; çocuk mahkemelerini; suçlu çocuklara mahsus muhakeme usulünü ve ıslahhaneleri tetkik ederek bazı temennilerde bulunacağız.

Ferdin cemiyet arasındaki kıymeti, onun içtimailiği ile ölçülür. Cemiyete muzır her unsur, gayriiçtimaîdir. Binaenaleyh biz; ferdi cemiyete faydalı yetiştirebilmek için ona içtimailik vasıflarını vermekle mükellefiz. Cemiyet içinde gayrimazbut yaşıyan; hırsız; katil bir fert cemiyete muzırdır; binaenaleyh gayriiçtimaîdir.

Çocuk içtimaî bir fert olunciya, içtimaî bir fert hüviyeti kazanıncıya kadar muhtelif hayatlar yaşar. Bu hayatların heyeti umumiyesi, ferdin cemiyet arasında rengini, vasfını tayin eder.

Daha henüz reşit olmıyan bir çocuk ya yaradılışı itibariyle ve yahut muhitinin kötü tesirleri altında suça ve yahut suçluluğa mütemayildir.

Suç antropolojisine göre; yaradılışı itibariyle vahşi, haşin, muhteris ve hilekâr çocuklar vardır. Bunlar psikolojik ve fiziyolojik teşekkülleri dolayısiyle suçlu olmağa namzettirler. Atavizmin bu tarz suçlu çocuklar üzerindeki tesirleri inkâr olunamaz.

Aile, arkadaş, mektep, meslek ve örf ve âdetlerin bazı kötü ve menfi tesirleri bu gibi çocukları daha tehlikeli birer unsur yapabilir. Bu çocukları korumak, onları ıslâh ederek cemiyete faydalı bir uzuv haline getirmek devlet borcudur. Ceza hukuku edebiyatı, büyük canî ve serserilerin umumiyet itibariyle kimsesiz ve bakımsız çocuklardan yetiştiğini göstermektedir.

Başvekâlet İstatistik Umum Müdürlüğü tarafından neşrolunan yıllık adliye istatistiklerinde tesadüf olunan rakamlar; suçlu çocuğun memleketimiz için mühim bir mevzu halini aldığını ispata kâfidir. Diğer taraftan İstanbul ve İzmir gibi büyük şehirlerimiz zabıta sicillerindeki yedi ilâ on beş yaşlar arasındaki sabıkalı çocuk miktarı bu mevzua icabeden hassasiyet ve alâkayı verdirecek kadar mühimdir.

Cezadan maksat, ihlâl olunan bir hakkın cismanî veya nakdî bir tâvizle tâmiri olduğu kadar, cezasını ikmal eden mahkûm üzerinde de bir intibah temininden ibarettir.

Daha henüz reşit ve mümeyyiz olmıyan bir çocuğun işlemiş olduğu suçtan dolayı verdiğimiz ceza, matlûp olan neticeyi temin etmekte midir?..

Tetkik edelim:

Bugünkü mevzuatımıza göre suçlu çocuklar için hususî mahkemelerimiz olmadığı gibi, mahkûm çocuklar için de ceza kanunumuzun târifi dairesinde ıslahhanelerimiz yoktur. Muasır cemiyetlerde hâkim olan zihniyet, suçlu çocuğu cezalandırmaktan ziyade onu ıslâh etmeğe, korumağa, nezaret altında bulundurmağa mâtuftur. Bütün bu tedbirlerle ıslahı mümkün olmıyan suçlu çocuk, mahkemeye verilebilir. Suçlu çocuğu muhakeme eden mahkeme, diğer suçluları muhakeme edenlerden ayrıdır. Çocuğu muhakeme eden hâkimin diğerlerine nazaran daha merhametli, daha şefik bulunması, çocuk haleti ruhiyesinin muttasıf olduğu temayülleri, zâfları ihata edebilecek kadar tesamüh sahibi olması icabeder. Diğer taraftan suçlu çocuk hakkında verilecek hükmün sâdece cezai tenkil mahiyetinde olması matlûp neticeyi temin edemiyeceğinden verilecek kararın bir tedavi ve bir terbiye mahiyetinde olması gerektir.

Suçlu çocuğun müçtemi heyet tarafından muhakeme olunması onun ruhi hali üzerinde çok fena ve menfi tesirler yapabilir. Bu itibarla suçlu çocuğu münferit hâkimlerin muhakeme etmeleri lâzımdır. Diğer taraftan suçlu çocuğun ne gibi hallerde tevkif olunabileceği her medenî memleketin mevzuatında tahdit ve takyit edilmiştir.

İlk çocuk mahkemesi 1899 senesinde Birleşik Amerika'nın İllinois devletinde tesis edilmiştir. İngiltere'nin hemen hemen her şehrinde Juvenile Court namı verilen çocuk mahkemeleri olduğu gibi ingiliz müstemlekelerinden Kanada'da, Yeni Zelanda'da ve hattâ Mısır'da bile çocuk mahkemeleri vardır. (1)

Bugün hemen hemen bütün memleketlerde hususî çocuk mahkemeleri vardır. Mevcut adliye kadromuza göre suçlu çocuklar için müstakil birer mahkeme tesisine imkân olmadığını biliyoruz. Ancak 1906 senesinde Fransa'da, 1908 senesinde İtalyada yapıldığı gibi birden fazla ceza dairesi olan mahkemelerimizda, suçlu çocukları muayyen ve münferit bir hâkime tevdi ederek bu işte bir ihtisas vücuda getirmek mümkündür, sanıyoruz.

Ceza kanunumuzun muaddel 55 inci maddesinde on beş yaşını bitirmiş olup da on sekiz yaşını ikmal etmiyen mahkûm çocuklara ait hapis cezalarının hususî ceza evlerinde veya büyüklere mahsus ceza evlerinin hususî kısımlarında çektirileceği yazılıdır. Mahkûm çocuklar için hususî ceza evlerimiz yoktur. Hapisanelerimizin bugünkü vaziyeti, on sekiz yaşını ikmal etmiyen mahkûm çocuklar için hususî kısımlar tahsisine müsait değildir.

Gerek atavizmden dolayı insiyakî bir surette, gerek cemiyetin kötü tesirleri neticesi tesadüfî olarak bir suç işleyip mahkûm olan çocuk, ıslahı hal etmek üzere sokulduğu hapisaneden daha mütekâmil bir hırsız, daha mütekâmil bir canî olarak çıkmaktadır. Binaenaleyh her ne pahasına olursa olsun hemen mütevazı faat temiz çocuk ıslahhaneleri vücuda getirmek mecburiyetindeyiz.

Tetkikimizi bitirmeden diğer bir meseleye daha temas edeceğiz. Çocuklar tarafından işlenen suçlarla bazı küçüklerin iffetine tevcih olunan cürümlerin gizli tutulması..

Muhteris bir mahlûkun hayvanî hislerine kurban olan çocuğun ismini bazan gazetelerde okuyoruz. İntihar vakaları kahramanlarının isimlerini neşretmeği menedecek kadar hassasiyet gösteren vazıı kanundan, bu hususta matbuat kanunumuzda tâdilât yapmasını beklemek ve istemek hakkımızdır. Diğer taraftan daha henüz suuru, temyiz ve tefrik vasıfları taazzuv etmemiş bir çocuk tarafından işlenen suçun alenî olarak muhakeme edilmesini ve muhakeme safahatının matbuata intikal etmesini de doğru bulmuyoruz. Reşit ve mümeyyiz olmıyan çocuğun yaptığı suçtan herkesten evvel cemiyet yani bizler mesulüz. Muhteris bir mahlûkun irtikâp ettiği cinayetten veya henüz reşit ve mümeyyiz olmıyan çocuğun işlediği suçtan biz mesul olduğumuza göre mağdur veya suçlu olsun çocuğun şahsiyetini teşhire hiç bir hakkımız yoktur.

Mağdur çocuğun iffetine vaki taarruzda veya suçlu çocuğun herhangi bir cürüm veya kabahat işlemesinde bizim ihmalimiz vardır. Zira cemiyette vatandaş, devletin velâyet ve kefaleti altındadır.

(1) **Organisation de la Démocratie Paul Deschanel. Sayfa 134.**

Bulgar başvekili haricî siyasete dair beyanatta bulundu

[Başı 1 inci sayfada]

Bundan sonra dahiliye nazırı M. Abrovski söz alarak, şarktaki askeri harekât bakımından dahilî vaziyet hakkında izahatta bulunmuş ve alınacak tedbirleri bildirmiştir.

Ekseriyet partisi mebusları, nazırların bu izahlarını hususî bir alâka ile dinlemişler ve memnuniyetlerini alkışlarla izhar etmişlerdir.

Sabotaj hareketlerine karşı tetbirler

Sofya, 4 a.a. — Bugün Sobranya'nın tasvibine arzedilecek bir kanun projesine göre, devlete, belediyelere veyahut hususî eşhasa ait mallara sabotaj suretiyle yapılacak zararlar, bu sabotaj hareketlerinin vukua geldiği mıntakalar veyahut şehir veya köyler halkına ödetilecektir.

Aynı kanun projesine göre, devletin müdafaası kanunu hükümlerine tevfikan mahkûm edilen her memur, otomatik surette tekaüt hakkını kaybedecektir.

Gizli celse

Sofya, 4 a.a. — D.N.B.: Sobranya meclisindeki hükümet ekseriyeti bugün ikinci gizli celsesini akdetmiştir. Başvekil Filof ile M. Grabourski, mebuslar tarafından sorulan muhtelif suallere cevap vermişlerdir. Öğleden sonra neşredilen bir resmî tebliğde, hükümet ekseriyetinin üçlü pakt devletleriyle işbirliği siyasetini tamamen tasvip ettiği ve mihver devletlerinin nihaî zaferine kani bulunduğu beyan edilmektedir.

General Dentz dün Kudüs'ten Beyrut'a gitti

Kudüs. 4 a.a. — General Dentz, Beyrut'a gitmek üzere bu sabah Kudüs'ten ayrılmıştır. Generalin refakatinde esir edilen Britanya subayları serbest bırakılıncıya kadar mevkuf tutulan diğer Vichy subayları vardır. Fransa'daki son Britanya subayları, memleketlerine dönünciye kadar iki general ve bir yaver burada kalacaktır.

Belgrat'ta elli Sırp kurşuna dizildi

Kudüs, 4 a.a. — Belgrat radyosuna göre, bir alman askerinin Belgrat'ın bir sokağında bir sırp komünisti tarafından öldürülmesine karşı mukabelebilmisil olmak üzere 50 sırp komünistinin kurşuna dizildiğini; işgal altında bulunan Sırbistan'daki alman umumî valisi dün akşam bildirmiştir.

Zagrebteki Amerikan konsolosluğunda bulunan evrakın mahiyeti nedir ?

Berlin; 4. a.a. — Zagrep'teki Birleşik Amerika baş konsolosluğu binasında bulunan evrak, Berlin gazetelerine göre, Amerikan diplomatlarının Avusturya'da oynadıkları rolünü aydınlatacak mahiyettedir.

Völkischer - Beobachter gazetesi, bu hususta şöyle yazıyor :

"Bir taraftan bazı memleketler her çalışkan Alman tüccar veya âliminin faaliyetini ya sabotaj veya beşinci kol hareketi telâkki ederken, diğer taraftan başka kimseler bize atfedilen oyunu çok büyük bir küstahlıkla oynuyorlar.

"Zagrep'te bulunan ve Hırvat matbuatı tarafından neşredilen vesikalar Yugoslavya'daki komünist partisi ile münasebetleri olan Amerikan baş konsolosunun faaliyetini aydınlatmaktadır.

"Bu vesikalar, şunu isbat etmiştir ki, Plutokrasiler ile Sovyet Rusya arasındaki işbirliği, Yugoslavya seferinden çok daha evel vardı. „

Amerika'da gemi inşaatı

Vaşington; 4. a.a. — Amerika bahriye nezaretinin bir tebliğine göre, 1941 kânunusanisindenberi her cinsten 213 geminin inşası bitirilmiş ve 436 geminin de tekneleri tezgâha konulmuştur.

Bundan başka muhtelif cinsten 246 gemi de kânunusani ile 1 eylül arasında denize indirilmiştir. Bunların da tamamlanması için bazı küçük işler kalmıştır.

1 kânunusanidenberi inşası bitirilen gemiler arasında iki zırhlı, 9 denizaltı, 12 torpido muhribi ve 42 devriye gemisi vardır.

Sovyetler ile Amerika arasında bir hava yolu ihdas edildi

Tokyo; 4. a.a. — Kokumin - Shimbun gazetesi, Sovyetler Birliği ile Amerika arasında bir hava yolu ihdas edilerek Sovyet tayyare ve tayyarecilerinin Amerikaya gitmiş olmalarına şiddetle itiraz ederek, bunun Japonya'ya karşı yeni bir tazyik olduğunu yazmakatdır.

Sivasta nümune köyleri kuruluyor

Sivas; 4. a.a. — Tesbit edilmiş olan program mucibince vilâyetimiz içindeki bütün kazalarda Köy Kanununun yüzde yüz tatbikına elverişli birer nümune köy vücuda getirmek hususundaki çalışmalar bitmek üzeredir.

Nümune köyü olarak intihap edilmiş olan köylerde şimdiye kadar yeni tip çatılı evlerin yapılması bitmiş, ana caddeler açılmış ilk mektep ve değirmen binaları tamamlanmış ve bir yerde nümune fidanlığı tesis olunmuştur.

Bu nümune köyleri vücuda getirilirken köylüye ayni zamanda toprak tevziatı da yapılmıştır.

Havacılık sahasında daha çok şeyler başarmak zorundayız. 30 ağustos bayramında Hava Kurumuna yardımı unutmıyalım.

***

Bütün vatandaşların Hava Kurumuna âza yazıldığı gün, memlekette ne hava tehlikesi, ne de hava hâkimiyeti şüphesi kalacaktır.

ZİRAAT VEKALETİ

Hangar inşaatı ilânı

Ziraî Kombinalar Kurumu Reisliğinden:

Ziraî Kombinalar Kurumu için Trakya'da Türkgeldi çiftliğinde, Alpıköy, Eskişehir, Gazi, Yerköy ve Aksaray'da ahşap hangarlar inşa ettirilecektir. Beher hangarın muhammen bedeli (18.399.50) lira ve ilk teminatı (1.379) lira (96)) kuruştur.

Şartname ve projesi Ankara'da Kurum merkezinde iki lira mukabilinde alınır. Pazarlık suretiyle ayrı ayrı veya toptan ihale 15. Eylûl 1941 pazartesi günü saat onda Ziraat Vekâletinde müteşekkil komisyonca yapılacaktır. Pazarlığa girebilme için bu nevi inşaatın asgarî onbeşbin liralık iş yapmış olmak şarttır. 16112

Benzin ve mazot tenekesi satılacak

Zirai Kombinalar Merkez Bölgesi Reisliğinden:

1 — 3000-4000 benzin tenekesi satılacaktır. Beher tenekenin muhammen bedeli 50 kuruştur. Teminatı 150 liradır.

2 — 3000-4000 mazot tenekesi satılacaktır. Muhammen bedeli 20 kuruştur. Teminatı 60 liradır.

3 — Tenekeler Ankara ve Polatlı merkezlerinde teslim alınacaktır. Satış bedeli peşindir. Dellâliye ve pul ve sair masraf müştériye aittir. Satış: 24 eylül çarşamba günü saat 15 te yapılacaktır. İsteklilerin mezkûr tarihe kadar zirai kombinalar merkez bölgesi reisliğine (Keçiören yolundaki tohum ıslah binasında) müracaatları ilân olunur. (6333) 16310

ASKERİ FABRİKALAR

Muhtelif yiyecek alınacak

As. Fab. Sa. Al. Ko. dan:

12.000 Kg. sadeyağ beher kilosu 170 kuruştan, 6.000 Kg. Zeytinyağı beher kilosu 95 kuruştan, 10.000 Kg. beyaz peynir beher kilosu 60 kuruştan, 10.000 Kg. toz şeker beher kilosu 48 kuruştan.

Tahmin edilen bedeli (36.900) lira olan yukarıda yazılı 4 kalem erzakın askeri fabrikalar umum müdürlüğü merkez satın alma komisyonunca 8.9.941 pazartesi günü saat 14 te pazarlıkla ihale edilecektir. Şartname (1) lira (85) kuruştur. Katî teminatı (5535) liradır. Heyeti umumiyesini vermek mümkün olmadığı takdirde ayrı ayrı da ihale edilebilir. (6023) 16126

Müteahhit nam ve hesabına 2 ton reçel alınacak

As. Fab. Satın Alma Ko. dan:

Tahmin edilen bedeli (1400) lira olan müteahhit nam ve hesabına 2 ton reçel askeri fabrikalar umum müdürlüğü merkez satın alma komisyonunca 10.9.941 çarşamba günü saat 14 te pazarlıkla ihale edilecektir. Şartname parasızdır.

Katî teminat (210) liradır. (6181) 16311

Küçük Tasarruf Hesapları

1941 İkramiye Planı

1 adet	2000	liralık	— 2000.— lira	8 adet	250	liralık	— 2000.— lira
3 „	1000	„	— 3000.— lira	35 „	100	„	— 3500.— lira
2 „	750	„	— 1500.— lira	80 „	50	„	— 4000.— lira
4 „	500	„	— 2000.— lira	300 „	20	„	— 6000.— lira

Keşideler: 4 Şubat, 2 Mayıs, 1 Ağustos, 3 İkinciteşrin tarihlerinde yapılır

VİLÂYETLER

Ekmek alınacak

Malatya - Akçadağ Köy Enstitüsü Müdürlüğünden:

1 — Malatya - Akçadağ köy enstitüsü ve buna merbut eğitmen kursunun aşağıda cins, miktar ve teminatı yazılı yıllık ekmek ihtiyacı 2490 sayılı kanunun 31 inci maddesi hükmüne göre kapalı zarf usuliyle eksiltmeye konmuştur.

2 — İstekliler, eksiltmeye ait şartnameyi Ankara Maarif müdürlüğünde görebilirler.

3 — Kapalı zarf usuliyle yapılacak olan işbu eksiltmenin Malatya maarif müdürlüğü binasında toplanacak olan satın alma komisyonu tarafından 6 eylül 941 cumartesi günü saat 12 de yapılacağı ilân olunur.

4 — Kapalı zarflar en geç 6 eylül 941 tarihinde saat 11 e kadar alınacaktır.

5 — Ekmeğin kilo fiyatı olan 14.75 içinde nakliyesi de dahildir.

6 İstekliler, teminat akçelerini maliyeye yatırarak alacakları makbuz ve Ticaret odası vesikalarını kapalı zarfın içine koymalıdırlar.

İhalesi yapılacak erzakın cinsi: tek tip ekmek, miktarı: 150.000 azamî, 120.000 asgarî, beher kilosu: 14.75, tutarı: 22125 lira, teminatı: 1659 lira 37 Kr. 16086

Kapalı zarf usuliyle eksiltme ilânı

Çorum Vilâyeti Daimî Encümeninden:

1 — Çorum - Çerikli yolunun 15 + 940 — 19 + 450 inci kilometreleri arasında 3015 metr uzunluğundaki esaslı şose tamiratı, 941 eylülünün 15 inci pazartesi günü saat 16 da daimî encümen içtima salonunda ihale edilmek üzere yirmi bir gün müddetle kapalı zarf usuliyle eksiltmeye konulmuştur.

2 — Yapılacak işin keşif bedeli 16428 lira 81 kuruştur.

3 — Muvakkat teminat: 1232 lira 16 kuruştur.

4 — Bu işe ait evrak şunlardır:

A) Keşifname ve silsilei fiyat.

B) Ocak grafiği ve mesafei vasatiye cetveli.

C) Eksiltme şartnamesi, mukavele projesi.

D) Hususî şartname.

F) Bayındırlık işleri genel şartnamesi.

G) Şose ve köprüler fenni şartnamesi.

5 — Bu vesaik tatil günleri hariç olarak her gün encümen kaleminde ve nafıa dairesinde görülebilir.

6 — Eksiltmeye girebilmek için teminat akçelerinin yatırılması, ihaleden üç gün evel vilâyet makamına müracaatla alınacak ehliyet vesikasiyle ticaret odası vesikasının ibraz edilmesi ve ihale kanununu 33 üncü maddesi mucibince teklif mektuplarının zamanında verilmesi şarttır. 16117

OKULLAR

Boya işleri

Siyasal Bilgiler Okulu Mübayaat Komisyonundan:

Siyasal Bilgiler okulunda pencerelerin dış satıhlarına yağlı boya sürülmesi ve beden terbiyesi salonunun damında kabaran roberoitlerin tamiri ve emülzer tılâsı işleri açık eksiltmeye konulmuştur.

Bu işlerin keşif bedeli 1440 liradır. İlk teminatı 108 liradır. Eksiltmeye yapı işleri umum müdürlüğünden ehliyet vesikasını haiz olanlar girebilecektir.

Eksiltme 8. 9. 941 pazartesi saat 15 te Ankara Muhasebeciliği binasında yapılacaktır. Fenni ve idari şartnameler her gün mektepte görülebilir. (5772 15800

Talebe alınacak

Harp Okulu Komutanlığından :

1 — Aşağıda yazılı şartları haiz okurlar harp okuluna alınacaktır.

A) Ankara'da bulunanlar doğrudan doğruya Harp okuluna, Ankara haricinde bulunanlar bulundukları yerin askerlik şubesine müracaat edeceklerdir.

B) Kayıt ve kabul muamelesi 1-9-1941 den itibaren 20 - B. Teşrin - 1941 tarihine kadar devam edecektir. Bu tarihten sonraki müracaatlar kabul edilmiyecektir.

2 — Giriş şartları :

A) Türk ırkından olmak,

B) Lise bitirme ve olgunluk imtihanı vermiş olmak,

C) Tam teşekküllü heyeti sıhiyesi olan askeri hastaneden (Harp okuluna girer) kararlı sıhat raporu almak.

D) 18 - 23 yaşında olmak (24 yaşına girmiş olanlar alınmaz.)

E) Diğer şartlar askerlik şubelerinden ve Harp okulundan öğrenilebilir. (6085) 16039

Erkek meslek öğretmen okuluna talebe alınacak

Erkek Meslek Öğretmen Okulu Müdürlüğünden:

Bölge sanat okullarından 1936-1937 (dahil) ders yılından sonra mezun olanlar arasında, yapılacak bir müsabaka imtihanı neticesinde okulumuzun tesviyecilik, demircilik, elektrikçilik ve marangozluk şubelerine parasız yatılı ve nehari talebe alınacaktır. İmtihanlara gireceklerin askerlikle alâkası bulunmaması şarttır.

İsteklilerin 20 eylül 1941 cumartesi gününe kadar okul idaresine müracaatları. (6210) 16178

Muhtelif mobilya alınacak

Siyasal Bilgiler Okulu Satın Alma Komisyonundan :

Yaptırılacak eşyanın cinsi	miktarı	Beherinin muhammen fiyatı	Bedeli	İlk teminatı
Banko	1	350	350	
Kürsü	1	180	180	
Kasa	15	18	270	
Tabure	60	6,50	390	
			1190	89,25

Siyasal Bilgiler okulu için yukarıda cinsi ve miktarı yazılı mobilya açık eksiltmeye konulmuştur. Eksiltme eylülün 22 inci pazartesi günü saat 15 te Ankara Mektepler Muhasebeciliğinde yapılacaktır. Muhammen fiyatlar ve ilk teminat miktarı yukarda tesbit edilmiştir. Fenni ve idari şartnameler her gün mektepte görülebilir. (6288) 16281

MİLLİ MÜDAFAA VEKÂLETİ

Duşlavman cihazı alınacak

M. M. Vekâleti Sa. Al. Ko. dan:

Beher adedine tahmin edilen fiyatı 22 lira 50 kuruş olan 250 adet duşlavman cihazı ile beher kilosuna tahmin edilen fiyatı 145 kuruş olan 1500 kilo makdogal sabunu 29 eylül 941 pazartesi günü saat 11 de Ankarada M. M. V. satın alma Ko. da kapalı zarf usuliyle ihale edilecektir. İlk teminatı 585 liradır. Cihazlar için ayrı sabun için ayrı teklifler de kabul edilir. İsteklilerin teklif mektuplarını ihale saatinden bir saat eveline kadar Ko. na vermeleri. (5201) 15308

Su tesisatı

M. M. Vek. Satın Alma Ko. dan:

Keşif bedeli 1768 lira 80 kuruş olan Harp akademisi işgalinde bulunan binanın bahçesinde yapılacak su tesisatı 6 eylül 941 cumartesi günü saat 11 de Ankara'da M. M. V. satın alma Ko. da açık eksiltme usuliyle ihale edilecektir. İsteklilerin 132 lira 66 kuruşluk teminatlariyle birlikte eksiltme gün ve saatinde mezkûr Ko. da bulunmaları. (5774) 15771

İnşaat yaptırılacak

M. M. Vekâleti Sa. Al. Ko. dan:

Bölme ve kapı inşaatı işi yaptırılacaktır. Keşif bedeli 1163 lira 58 kuruş olup muvakkat teminatı 164 lira 50 kuruştur. İhalesi 15. 9. 941 pazartesi günü saat 15 te açık eksiltme ile yapılacaktır. Talip olanların komisyona müracaatları. (6040) 16000

Kamyon yedekleri alınacak

M. M. Vekâleti Sa. Al. Ko. dan:

Enternasyonal kamyonlar için 84 kalem yedek parça satın alınacaktır. Tahmin olunan fiyat 3761 lira olup teminatı 565 liradır. İhalesi 12. 9. 941 cuma günü saat 16 da pazarlıkla yapılacaktır. Talip olanların komisyona müracaatları. (6039) 16133

Ahır inşası

M. M. Vekâleti Sa. Al. Ko. dan:

Eskişehirde yüzer nayvanlık iki adet tay deposu ahır binası yaptırılacaktır. Keşif bedeli 57191 lira 42 kuruştur. Muvakkat teminatı 4109 lira 57 kuruştur. Şartnamesi 86 kuruş mukabilinde komisyondan alınabilir. İhalesi 19. 9. 941 cuma günü saat 15 te Kapalı zarfla yapılacaktır. Talip olanların komisyona müracaatları. (6189) 16184

Yün battaniye alınacak

M. M. Vekâleti Sa. Al. Ko. dan :

Pazarlık günü talip çıkmıyan ve beher tanesine on lira fiyat tahmin edilmiş bulunan ikibin beşyüz tane yün battaniyenin pazarlığı 8. Eylül 941 pazartesi günü saat 11 de Ankara'da M. M. V. Sa. Al. Ko. da yapılacağından isteklilerin 3750 liralık kati teminatları ile birlikte pazarlık gün ve saatında Ko. da bulunmaları. (6235) 16202

Halka alınacak

M. M. Vekâleti Sa. Al. Ko. dan :

Beherine tahmin edilen fiyatı (2,5) iki kuruş elli santim olan 30.000 adet üç köşe halka 9. 9. 941 salı günü saat 11 de M. M. V. Satın Alma Komisyonunda pazarlıkla satın alınacağından isteklilerin 112,5 liralık kati teminatları ile birlikte ihale gün ve saatında komisyona gelmeleri, (6185) 16203

Keçi kılı alınacak

M. M. Vekâleti Sa. Al. Ko. dan :

Beher kilosuna tahmin edilen fiyatı 125 yüz yirmi beş kuruş olan 25.000 yirmi beş bin kilo keçi kılı pazarlıkla münakasaya konmuştur. Keçi kılları için 5.000 kilodan aşağı olmamak şartiyle ayrı ayrı teklifler de kabul edilir. İhalesi 8. 9. 941 pazartesi günü saat 15 dedir. Evsaf ve şartnamesi 157 kuruş mukabilinde M. M. V. Satın Alma Komisyonundan alınabilir. Taliplerin teklif edecekleri mikdarlar üzerinden kanuni kati teminatları ile birlikte ihale gün ve saatında komisyona gelmeleri. (6186) 16204

Kürek yaptırılacak

M. M. V. Sa. Al. Ko. dan:

Pazarlıkla 30 bin adet kürek yaptırılacaktır. Küreklerin saçları, perçinleri bağlanması için tel vekâletten verilecektir. Bu küreklerin imali için 6000 lira fiyat tahmin olunmuştur. Teminatı 900 liradır. Taliplerin evelce piresle kürek yaptıklarına dair vesika ibrazı mecburidir. İhalesi 15. 9. 941 pazartesi günü saat 15 te yapılacaktır. Talip olanların komisyona müracaatları. (6038) 16274

Kazma ve saire alınacak

M. M. Vekâleti Sa. Al. Ko. dan:

Keşif bedeli 499 lira olan maa sap 30 adet kazma ile 30 yedek sap, maa sap 100 kürek ve 100 yedek sapla 10 adet lâğım kazması ve bir de 20 metrelik çelik mesaha şeridi pazarlıkla satın alınacaktır.

İsteklilerin 9 eylül 941 salı günü saat 15 te 74 lira 85 kuruşluk katî teminatlariyle birlikte M. M. V. Satın alma komisyonunda bulunmaları. (6275) 16279

Kütüphane yaptırılacak

M. M. Vekâleti Sa. Al. Ko. dan:

Keşif bedeli 1868 lira 45 kuruş olan sabit kütüpane 12 eylül 941 cuma günü saat 15 te Ankarada M. M. V. satın alma komisyonunda pazarlıkla ihale edileceğinden isteklilerin 280 lira 27 kuruşluk katî teminatlariyle birlikte pazarlık gün ve saatinde mezkûr komisyonda bulunmaları. (6276) 16280

Kınnap alınacak

M. M. Vekâleti Sa. Al. Ko. dan:

Komisyonda mevcut nümuneleri gibi 35 kilo renkli bükme ve 100 kilo kınnap pazarlıkla satın alınacağından isteklilerin 8 eylül 941 pazartesi günü saat 11 de M. M. V. satın alma Ko. da bulunmaları. (6316) 16286

Eğer sabunu alınacak

M. M. Vekâleti Sa. Al. Ko. dan:

Pazarlıkla 1500-1700 kilo eğer sabunu satın alınacaktır. Hepsine tahmin olunan fiyat 20.000 lira olup teminatı 3000 liradır. İhalesi 22. 9. 941 pazartesi günü saat 15 tedir. Talip olanların komisyona müracaatları. (6320) 16287

ANKARA BELEDİYESİ

Satılık enkaz

Ankara Belediyesi İmar Müdürlüğünden:

Mevkii :İki kale arası, adası 487, P. 11, cinsi ahşap ev, muhammen kıymeti 500 lira.

Yukarıda ada ve parsel numaraları ile mevkii yazılı bulunan ahşap evin enkazı hedim ve tesviyei türabiye masraflariyle artacak moloz parçalarının başka yere nakli masrafları alacak sahsa ait olmak üzere 500 lira muhammen bedelle açık arttırmağa konulmuştur. İhalesi 16. 9. 941 salı günü saat 15 te imar müdürlüğünde yapılacağından taliplerin mezkûr gün ve saatte yüzde 7,5 teminatlariyle birlikte hazır bulunmaları ilân olunur. (6150) 16130

Şose inşaatı

Ankara Belediyesinden:

1 — Güven evleri iç sokak sosesi temdidi işi on beş gün müddetle açık eksiltmeye konmuştur.

2 — Muhammen bedeli (7777) liradır.

3 — Teminatı (583) lira (27) kuruştur.

4 — Şartname ve keşif cetvelini görmek ve 39 kuruş mukabilinde almak istiyenlerin her gün encümen kalemine ve isteklilerin de 19. 9. 941 cuma günü saat 10.30 da belediye dairesinde müteşekkil daimi encümene müracaatları. (6161) 16181

Elbise diktirtilecek

Ankara Belediyesinden:

1 — Belediye müstahdemini için diktirilecek olan (563) takım kışlık elbise dikim işi on beş gün müddetle açık eksiltmeye konulmuştur.

2 — Muhammen bedeli (3280) liradır.

3 — Teminatı (246) liradır.

4 — Şartnamesini görmek ve bedelsiz almak istiyenlerin her gün encümen kalemine ve isteklilerin de 19. 9. 941 cuma günü saat 10.30 da belediye dairesinde müteşekkil daimi encümene müracaatları. (6162) 16182

Muhtelif cam alınacak

Ankara Belediyesinden:

1 — Otobüsler için alınacak olan muhtelif ebatta 400 adet cam on beş gün müddetle açık eksiltmeye konulmuştur.

2 — Muhammen bedeli (2000) liradır.

3 — Teminat (150) liradır.

4 — Şartnamesini görmek ve bedelsiz almak istiyenlerin her gün encümen kalemine ve isteklilerin de 19. 9. 941 cuma günü saat 10,30 da belediye dairesinde müteşekkil daimi encümene müracaatları. (6163) 16183

Tahta parçası alınacak

Ankara Belediyesinden:

1 — On ton kırılmış kuru tahta parçası pazarlıkla alınacaktır.

2 — Muhammen bedeli (275) liradır.

3 — Teminatı (20) lira (63) kuruştur.

4 — Şartnamesini görmek ve bedelsiz almak istiyenlerin her gün encümen kalemine ve isteklilerin de 9. 9. 941 salı günü saat 10.30 da belediye dairesinde müteşekkil daimi encümene müracaatları. (6247) 16276

Benzin otomatiği alınacak

Ankara Belediyesinden:

1 — Otobüsler için pazarlıkla (400) adet benzin otomatiği diyaframı alınacaktır.

2 — Muhammen bedeli (500) liradır.

3 — Teminatı (37) lira (50) kuruştur.

4 — Şartnamesini görmek istiyenlerin her gün encümen kalemine ve isteklilerin de 9. 9. 941 salı günü saat 10.30 da belediye dairesinde müteşekkil daimi encümene müracaatları. (6253) 16277

Bir kulübe yaptırılacak

Ankara Belediyesinden:

1 — Cümhuriyet bulvarı üzerinde pazarlıkla bir adet zabıta kulübesi yaptırılacaktır.

2 — Muhammen bedeli (347) lira (35) kuruştur.

3 — Teminat (26) lira (5) kuruştur.

4 — Şartnamesiyle keşif cetvelini görmek ve bedelsiz almak istiyenlerin her gün encümen kalemine ve isteklilerin de 9. 9. 941 salı günü saat 10.30 da belediye dairesinde müteşekkil daimi encümene müracaatları. (6291) 16282

ORMAN KORUMA GL. KO.

Elbise alınacak

Orman Koruma Genel K. Satın Alma Komisyonundan :

1 — 3000 takım kışlık er elbisesinin kapalı zarf usuliyle eksiltmesi 11 eylül 941 perşembe günü saat 15 te Ankara - Yenişehir'de orman koruma genel K. binasında yapılacaktır.

2 — Beher takımının muhammen bedeli 14 lira 50 kuruş olup muvakkat teminatı 3262 lira 50 kuruştur.

3 — Şartnamesi ve nümunesi her gün komisyonda görülebilir.

İsteklilerin kanuni vesikalariyle beraber teklif mektuplarını ihale saatinden bir saat eveline kadar komisyona vermiş olmaları ilân olunur. (5937) 15937

Kat - Küt alınacak

Orman Koruma Genel K. Sa. Al. Ko. dan :

1— 6000 adet (2) ve 6000 adet (3) numaradan ceman 12.000 (2,5 metrelik kutularda olmak üzere) adet kat-küt kapalı zarf usuliyle eksiltmesi 12 eylül 941 cuma günü saat 15 de Ankara - Yenişehir'de Orman Koruma Genel K. binasında yapılacaktır.

2— Beher kat-küt'ün tahmin fiyatı 59 kuruş olup muvakkat teminatı 531 liradır.

3— Şartnamesini görmek üzere hergün isteklilerin teklif mektupları ile beraber ihale saatından bir saat eveline kadar komisyona vermiş olmaları ilân olunur. (6004) 15998

JANDARMA

Yoğurt ve sarımsak alınacak

Jandarma Gn. K. Ankara Satın Alma Komisyonundan:

Miktarı 2900 kilo cinsi yoğurt, fiyatı 25 kuruş, muvakkat teminatı 54 lira 38 kuruş.

Miktarı 360 kilo cinsi sarımsak fiyatı 40 kuruş, muvakkat teminatı 10 lira 80 kuruş.

Yekûn 65 lira 18 kuruş.

Miktarı, cinsi, fiyatı, teminatı yukarıda yazılı iki kalem iaşe maddesi 24. 9. 941 çarşamba günü saat 15 te Ankarada J. Sa. Al. komisyonumuzda açık eksiltme ile alınacaktır. İki kalemin bir istekliye veya ayrı isteklilere ihalesi caizdir. Şartname her gün parasız komisyonumuzdan alınır. İsteklilerin ihale vaktinde vesika ve teminatlariyle komisyonumuza gelmeleri. (6332) 16307

Çamaşırlık bez alınacak

Jandarma Gn. K. Ankara Satın Alma Komisyonundan:

Bir metresine otuz bir kuruş 90 santim fiyat tahmin edilen (226.800) metre çamaşırlık bez 22. 9. 941 pazartesi günü saat 15 te Ankarada J. Sa. Al. Komisyonumuzda kapalı zarf eksiltmesiyle alınacaktır. Nümune komisyonumuzda her gün görülür. Şartname (362) kuruş bedel karşılığında Ankara ve İstanbul J. Sa. Al. Ko. larından alınır. Muvakkat teminat (4867) lira (46) kuruştur. İsteklilerin kapalı zarf teklif mektuplarını eksiltme vaktinden bir saat eveline kadar komisyonumuza vermeleri. (6278) 16306

NAFIA VEKÂLETİ

Yapı ve imar işleri ilânı

Nafıa Vekâletinden:

1 — Eksiltmeye konulan iş: Jandarma subay okulu arkasındaki Gedikli erbaş okulu için yaptırılacak yüzer erlik iki portatif baraka ve on beş helâ inşaatıdır.

Keşif bedeli (39754,23) liradır.

2 — Eksiltme 18. 9. 941 perşembe günü saat 15 te Nafıa Vekâleti yapı ve imar işleri eksiltme komisyonu odasında kapalı zarf usuliyle yapılacaktır.

3 — Eksiltme şartnamesi ve buna müteferri evrak (2) lira bedel mukabilinde yapı ve imar işleri reisliğinden alınabilir.

4 — Eksiltmeye girebilmek için isteklilerin (2981,57) iki bin dokuz yüz seksen bir lira elli yedi kuruşluk muvakkat teminat vermeleri ve Nafıa Vekâletinden bu iş için alınmış ehliyet vesikası ibraz etmeleri lâzımdır. İşbu vesikayı almak için isteklilerin eksiltme tarihinden (tatil günleri hariç) üç gün evel bir istida ile Nafıa Vekâletine müracaat etmeleri ve dilekçelerine en az bir kalemde bu işe benzer (30.000) liralık bir iş yaptıklarına dair işi yaptıran idareden alınmış vesika raptemeleri lâzımdır.

5 — İstekliler teklif mektuplarını 18. 9. 1941 perşembe günü saat 14 e kadar eksiltme komisyonuna makbuz mukabilinde vermeleri lâzımdır.

Postada olacak gecikmeler kabul edilmez. (6164) 16149

DAHİLİYE VEKÂLETİ

İmar plânı tanzimi

Dahiliye Vekâleti Belediyeler İmar Hetyeti Reisliğinden :

Samsun şehrinin umumî imar plânı avan projesinin tanzimi yüksek mühendis ve mimarlar arasında müsabakaya vazolunmuştur.

Müsabaka 2. 1. 942 tarihine müsadif cuma günü saat 14 de nihayet bulacaktır. Bu tarihe kadar projelerin Samsun Belediye Reisliğine teslim edilerek mukabilinde teslim tarihini ve tevdi edilen projeye at parçaların adedini mübeyyin bir makbuz alınmalıdır.

Projelerini bizzat teslim edemiyenlerin eserlerini ayni gün saat 14 de kadar postaya veya Mesajeriye teslim etmiş olmaları lâzımdır.

Tevdi olunacak projeler bir jüri heyeti tarafından tetkik edilerek neticesi müsabakanın nihayet bulduğu günden azamî bir ay sonraya kadar gazetelerle ilân olunacaktır.

Bu müsabaka tafsilâtına ait program ve şartname ve izahname ile teslim edilecek imar plânı avan projesi ve teferruatına esas teşkil eden fenni evrak ve krokiler Ankara'da Belediyeler Bankası binasında Belediyeler İmar Heyeti Fen Şefliğinden ve Samsun'da Samsun Belediye Reisliğinden beş lira mukabilinde tedarik olunabilir.

Müsabakada derece kazanan proje sahiplerine programda yazılı nakti mükâfatlar verilecekir. (4940) 15099

İnhisarlar Umum Müdürlüğü

İmtihanla memur alınacak

İnhisarlar Umum Müdürlüğünden :

1 — Teşkilâtımızdaki münhal memuriyetler için müsabaka imtihanı yapılacaktır.

2 — Bu imtihan 25-9-941 perşembe günü İstanbulda Sirkecide Hamidiye caddesinde memurin kursu binasında saat 13 te yapılacaktır.

3 — Talip olanlar bir dilekçe ve evrakı müsbite ve iki fotoğrafla birlikte umum müdürlük Zat işleri şubesine müracaat etmelidirler.

4 — İmtihana girmek isteyenlerin aşağıda yazılı vasıf ve şartları haiz olmaları lâzımdır.

A. — En az orta tahsilini bitirmiş olmak.

B. — 21 yaşından aşağı ve otuz yaşından yukarı olmamak.

C. — Vazife ifasına mâni bir hâl bulunmamak.

D. — Her iklimde vazife görebilecek derecede sıhhatli olmak.

E. — Akrabasından olmayan iki zatı da referans olarak göstermek.

F. — Askerliğini yapmış olmak veya müeccel bulunmak ve bilhassa her iki halde de son yoklamalarını nüfus cüzdanına kaydettirmiş olmak.

5. — İmtihan mevzuu şunlardır.

A. — Hesap ve hendese.

B. — Yazı.

C. — Umumî malûmat (hayat bilgisi), coğrafya

6. — İmtihanda kazananların muvaffakiyet ve tahsil vaziyetlerine göre barem'deki dereceler üzerinden ücretleri tesbit edilerek sırasiyle tayinleri yapılır.

7. — Tayin edildiği mahal ve vazifeyi tebellüğ tarihinden itibaren 15 gün zarfında kabûl ile vazifesi başına gitmeyenlerin tayin ve imtihan hakları iptâl edilir.

8. — Yukarıdaki şartlar dairesinde 10-9-941 de Erzurumda, 15-9-941 de Samsun, Tokat, Bursada 20-9-941 de Zonguldak Kayseri ve İzmirde ve 25-9-941 de İstanbuldan mada Malatya ve Konyada ve 30-9-941 Diyarbakır ve Adanada da memuriyet imtihanları yapılacaktır. (7680-6214) 16212

ANKARA Lv. AMİRLİĞİNE GELEN İLÂNLAR

Muhtelif sebze alınacak

Kırklareli Sa. Al. Ko. dan :

1 — Aşağıda cins ve miktarları ile muhammen bedelleri ilk teminatları yazılı mevaddın kapalı zarfla eksiltmeleri yapılacaktır.

2 — Taliplerin 8. 9. 941 pazartesi günü saat 16 da Kırklareli Sa. Al. Ko.da yapılacaktır. İsteklilerin teklif mektuplarını ve kanunî vesikalarını bir saat evel Ko.na vermeleri.

3 — Şerait ve evsafı Ankara, İstanbul Lv. Amirlikleriyle Çorlu Kırklareli Sa. Al. Ko. larında mesai zamanlarında her gün görülebilir.

4 — Postadaki gecikmeler kabul edilmez. (5739)

Cinsi taze kabak miktarı 20000 kilo muhammen bedeli 1150 lira ilk teminat 86 lira 25 kuruş

Cinsi taze fasulye miktarı 22000 kilo muhammen bedeli 2035 lira ilk teminatı 171 lira 52 kuruş.

Cinsi patlıcan miktarı 22000 kilo muhammen bedeli 2970 lira ilk teminatı 222 lira 75 kuruş.

Cinsi domates miktarı 10000 kilo muhammen bedeli 750 lira ilk teminatı 56 lira 25 kuruş.

Cinsi taze bamya miktarı 6000 kilo muhammen bedeli 1350 lira ilk teminatı 151 lira 25 kuruş.

Cinsi yeşil biber miktarı 6000 kilo muhammen bedeli 480 lira ilk teminat 36 liradır. 15724

İnşaat münakasası

Eskişehir Sa. Al. Ko. dan:

1 — 44021 lira 91 kuruş bedeli keşifli okul tedrisat binasının tevsii kapalı zarf usuliyle eksiltmeye konulmuştur. İlk teminat 3351 lira 65 kuruştur. Eksiltmesi 11. 9. 941 perşembe günü saat 16 da Eskişehir Sa. Al. Ko. da yapılacaktır. İsteklilerin kanunî vesikalariyle teminat mektuplarını ihale saatinden bir saat evel Ko. na vermeleri. Posta gecikmeleri kabul edilmez. Şartname ve keşif ve projeleri sözü geçen Ko. da mesai zamanlarında görülür. (5741) 15726

Saman alınacak

Karaköse Sa. Al. Ko. dan:

1 — Aşağıda miktarı yazılı üç kısım saman kapalı zarfla eksiltmeye konulmuştur. Tahmin bedelleri ilk teminatı ve münakasa gün ve saatleri hizalarında gösterilmiştir. Evsaf kolordunun bütün garnizonlarında mevcuttur. İsteklilerin kanunun 32 inci maddesinde tarif edildiği veçhile hazırlıyacakları teklif mektuplarının eksiltme saatinden bir saat evel Ko. na müracaatları.

Saman 642.000 kilo 16050 lira ilk teminat 1203 lira 75 kuruş, saman 486.000 kilo 17010 lira 1275 lira 75 kuruş, saman 588.000 kilo 2050 lira 1543 lira 50 kuruş. Münakasa günü ve saati 8. 9. 941 pazartesi saat 10,30 da 8. 9. 941 pazartesi saat 16,30 da 8. 9. 941 pazartesi saat 17 de. (5742) 15729

Bulgur alınacak

Hükûmet Sa. Al. Ko.:

1 — Beher kilosuna 22 kuruş fiyat tahmin edilen 72000 kilo bulgur ihtiyacı kapalı zarf usuliyle eksiltmeye konmuştur.

2 — Eksiltme 8 eylül 941 pazartesi günü saat 16 da İzmir'de Kışla'da Sa. Al. Ko. da yapılacaktır.

3 — Hepsinin tahmin edilen tutarı 15840 liradır.

4 — Teminatı muvakkatesi 1188 liradır.

5 — Eksiltmeye iştirâk edecekler kanunî vesikalariyle teklif mektuplarını ihale saatinden bir saat evel Ko. da vermeleri 15740

Sığır eti kavurması alınacak

Kars Sa. Al. Ko. dan:

1 — Bir kilosuna tahmin edilen fiyat 50 kuruştan 10 ton sığıreti kavurması kapalı zarfla satın alınacaktır. Teminatı 1500 liradır. Evsaf ve şartnamesi Ko. da görülür. Evsaf kolordunun bütün garnizonlarında mevcuttur. İhalesi 8. 9. 941 pazartesi günü saat 16 da Sa. Al. Ko. da yapılacaktır.

2 — İsteklilerin mezkûr günde saat 15 kadar teklif mektuplarını Ko. na vermeleri. (5782) 15744

Kundura alınacak

Samsun Sa. Al. Ko. dan:

1 — Tahminen beher çifti 850 kuruş 5000 çift er fotini kapalı zarfla alınacaktır.

2 — Muhammen bedel: 42500 liradır. Muvakkat teminatı 3187 lira 50 kuruştur.

3 — Şartnamesi Ko. da mevcuttur. İhalesi 9. 9. 941 tarihinde salı günü saat 11 de Samsun Sa. Al. Ko. da yapılacaktır.

4 — İsteklilerin mezkûr gün ve saatte saat 10 a kadar teklif mektuplarını Ko. na vermeleri. (5816) 15781

Ekmek pişirttirilecek

Gelibolu Sa. Al. Ko. dan:

1 — 1.400.000 ekmek pişirmesi kapalı zarf usuliyle eksiltmeye konulmuştur.

2 — Ekmek pişirmenin muhammen bedeli 18760 lira ve muvakkat teminatı 1407 liradır.

3 — Hususî şartlar 310 Sa. almasında Ankara ve İstanbul Lv. âmirliklerinde

4 — İhalesi 8. 9. 941 pazartesi günü saat 11.30 da 310 Sa. Al. Ko. da yapılacaktır.

5 — Taliplerin 8. 9. 941 pazartesi günü saat 10.30 da bütün evrakiyle birlikte teklif mektuplarını vermek üzere 310 satın alma komisyonuna müracaatları. (5826) 15791

Sabun alınacak

Ardahan Sa. Al. Ko. dan:

1 — 24 bin kilo sabun kapalı zarf usuliyle eksiltmeye konulmuştur. Tahmin bedeli 16800 liradır. İlk teminat 1260 liradır.

2 — Evsaf kolordunun bütün garnizonlarında mevcuttur. Şartnamesi Ko. da görülür.

3 — Eksiltme 9. 9. 941 salı günü saat 9 da Ko. da yapılacaktır. İsteklilerin teklif mektuplarını kanunun emrettiği vesaik ve teminatlariyle birlikte ihale saatinden bir saat evel Ko. na vermeleri. (5827) 15792

Yemeni alınacak

Afyon Sa. Al. Ko. dan:

1 — 15.000 çift yemeni kapalı zarf usuliyle alınacaktır.

2 — Eksiltme 10. 9. 941 çarşamba günü saat 17 de Sa. Al. Ko. da yapılacaktır.

3 — 15.000 çift yemeninin muhammen bedeli 75000 lira olup muvakkat teminatı 5000 liradır.

4 — Şartname ve evsafı görmek istiyenler her gün Ko. na ve Ankara, İstanbul, İzmir Lv. âmirlikleri Sa. Al. Ko. lariyle Manisa askerlik dairesi Sa. Al. Ko. na müracaat edebilirler.

5 — Eksiltmeye iştirâk edecek olanların muayyen gün ve saatten bir saat evel teklif mektuplarını Ko. na vermeleri.

6 — Kapalı zarfla ihale yapıldıktan sonra derhal muvakkat teminat katî teminata iblâğ edilecektir. (5956) 15948

Kundura alınacak

Afyon Sa. Al. Ko. dan:

1 — 25.000 çift kundura kapalı zarfla eksiltmeye konulmuştur.

2 — Eksiltme 10. 9. 941 çarşamba günü saat 16,30 da Afyon Sa. Al. Ko. da yapılacaktır.

3 — 25.000 kunduranın muhammen bedeli 212.500 lira olup muvakkat teminatı 11875 liradır.

4 — Şartnamesi ve evsafı görmek istiyenler her gün Ko. na ve Ankara, İstanbul ve İzmir Lv. âmirlikleri Sa. Al. Ko. lariyle Manisa askerlik dairesi Sa. Al. Ko. na müracaat etmeleri. İsteklilerin belli gün ve saatten bir saat evel teklif mektuplarını Ko. na vermeleri.

5 — Kapalı zarfla ihalesi yapıldıktan sonra muvakkat teminat katî teminata iblâğ edilecektir. (5957) 15949

Çizme alınacak

Afyon Sa. Al. Ko. dan:

1 — 15.000 çift çizme kapalı zarf usuliyle eksiltmeye konulmuştur.

2 — Eksiltme 10. 9. 941 çarşamba günü saat 16 da Lv. A. Sa. Al. Ko. da yapılacaktır.

3 — 15.000 çizmenin muhammen bedeli 225.000 lira olup muvakkat teminatı 12500 liradır.

4 — Şartname ve evsafı görmek istiyenler her gün Ko. da ve Ankara, İstanbul Lv. A. Sa. Al. Ko. larında Manisa askerlik dairesi Sa. Al. Ko. na müracaat edebilirler.

5 — Eksiltmeye iştirâk edecekler teklif mektuplarını ihale saatinden bir saat evel Ko. na vermeleri.

6 — Kapalı zarfla ihalesi yapıldıktan sonra derhal muvakkat teminat katî teminata iblâğ edilecektir. (5958) 15950

Pirinç ve bulgur alınacak

Sarıkamış Sa. Al. Ko. dan:

1 — 91 ton pirinç 110 ton bulgur kapalı zarfla alınacaktır. Pirincin bir kilosuna tahmin edilen fiyat 50 kuruş ilk teminatı 3413 liradır. Bulgurun bir kilosuna tahmin edilen fiyat 25 kuruş ilk teminatı 2063 liradır.

2 — Münakasaları 17. 9. 941 çarşamba günü saat 15 ten 18 kadar devam edecektir. Bu maddeler muhtelif küçük parçalar halinde ayrı kısımlarda ihale edilecektir.

3 — İsteklilerin belli gün ve saatte kanunun 32 inci maddesindeki tarife göre hazır bulunacakları, teklif mektuplarını eksiltme saatinden bir saat evel Ko. na vermeleri. (5962) 15953

Sığır eti alınacak

Topkapı Maltepe Sa. Al. Ko. dan:

1 — 45 ton sığıreti veya ayaktan sığır kapalı zarf usuliyle satın alınacaktır. Sığıretinin beher kilosuna tahmin edilen fiyatı 35 kuruş olup tutarı 15700 liradır.

2 — Evsaf ve hususî şartlar Topkapı Maltepesinde Sa. Al. Ko. da görülür. İhalesi 9. 9. 941 salı günü saat 11 de yapılacaktır. İsteklilerin mezkûr gün ve ihale saatinden bir saat evel teklif mektuplarını Ko. na vermeleri. Muvakkat teminatı 1181 lira 25 kuruştur. (5965) 15956

Süt ve yoğurt alınacak

Kırklareli Sa. Al. Ko. dan:

1 — Aşağıda gösterilen süt ile yoğurda talip çıkmadığından yeniden eksiltmeye konulmuştur. Taliplerin aşağıda muhammen bedelleriyle ilk teminatları yazılı mevaddın eksiltmeleri 16. 9. 941 salı günü saat 16 da Kırklareli merkez komutanlığı binasında bulunan Sa. Al. Ko. na müracaatları. Şerait ve evsaf Ko. da görülür. (5967) 15957

Cinsi: süt, 15.000 kilo, muhammen B.: 1950 lira, ilk teminat: 146 lira 25 kuruş.

Cinsi: yoğurt, 9.000 kilo, muhammen B.: 1260 lira, ilk teminat: 94 lira 50 kuruş.

Et ve bulgur alınacak

Çorum Sa. Al. Ko. dan:

1 — İkinci maddede yazılı cins, miktar muhammen bedel muvakkat teminatı yazılı iki kalem yiyecek maddesi kapalı zarf usulü ile satın alınacaktır.

2 — 72.000 kilo bulgur. 11700 lira muhammen bedel ve 878 muvakkat teminat ile 12-9-1941 saat 10 da ve 150.000 kilo sığır eti 37500 lira muhammen bedeli 2813 lira muvakkat teminat ile 12-9-1941 saat 14 te olduğu. (5770) 15960

Nakliyat yaptırılacak

İzmit Sa. Al. Ko. dan:

1 — Şartnamesinde yazılı olan yerlere 7000 ton nakliyatın kapalı zarfla eksiltmesi yapılacaktır.

2 — Muhammen bedeli 19600 lira ve ilk teminatı 1470 liradır.

3 — Eksiltmesi 12-9-941 cuma günü saat 17 de İzmit'teki Akçakoca ilk okulundaki Sa. Al. Ko. da yapılacaktır.

4 — Bu işe ait şartname İstanbul Ankara Lv. Amirlikleri Sa. Al. Ko. larında her gün görülebilir.

5 — İsteklilerin teklif mektuplarını adı geçen gün ve saatten bir saat evel Ko. na vermeleri. (5971) 15961

Koyun eti alınacak

Kırklareli Sa. Al. Ko. dan:

1 — 7000 kilo koyun etinin talibi çıkmadığından yeniden açık eksiltmesi yapılacaktır.

2 — Muhammen bedeli 3500 lira olup ilk teminat 262 lira 50 kuruştur. Evsaf ve şartnamesi her gün Ko. da görülür.

3 — İhalesi 15-9-941 pazartesi günü saat 16 da Kırklareli merkez komutanlığı binasında bulunan Sa. Al. Ko. da yapılacaktır. Taliplerin belli saatte Ko. da bulunmaları. (5993) 16963

Odun alınacak

D. Beyazıt Sa. Al. Ko. dan:

1 — 400.000 kilo odun kapalı zarfla eksiltmeye konulmuştur. Şartnamesi her gün Ko. da görülür.

2 — Muhammen bedeli 16 bin lira ve muvakkat teminatı 1200 liradır.

3 — Eksilmesi 15. 9. 941 pazartesi günü saat 15 te D. Beyazıt Sa. Al. Ko. da yapılacaktır. İsteklilerin belli gün ve saatte kanunun 32 inci maddesi mucibince hazırlıyacakları teklif mektuplarını eksiltme saatinden bir saat evel Ko. na vermeleri. (5982) 15972

Sığır eti alınacak

Söke Sa. Al. Ko. dan:

1 — 137358 kilo sığır eti satın alınacaktır.

2 — Evsaf ve şartnamesi Sökede Sa. Al. Ko. da İstanbul Ankara İzmir Lv. Amirliklerinde görülür.

3 — Eksiltme 15-9-941 pazartesi günü saat 11 de Söke'de Sa. Al. Ko. da yapılacaktır. Eksiltme kapalı zarf usulu ile yapılacaktır.

4 — Muhammen bedeli 48075 lira 30 kuruş olup muvakkat teminatı 3606 liradır.

5 — Taliplerin teminat akçeleriyle şartnamede yazılı vesaik ve teklif mektuplarını ihale saatinden bir saat evel Ko. na vermeleri. Bu saatten sonra verilen mektuplar kabul edilmiyecektir. (5972) 15962

Buğday öğüttürülecek

Çorlu Sa. Al. Ko. dan:

1 — Tahminen beher kilosu 2 kuruştan 1600 ton buğday un yaptırılacaktır. Kapalı zarfla ihalesi 23-9-941 salı günü saat 11 de Çorlu'da Sa. Al. Ko. da yapılacaktır. Tahmin edilen tutarı 32 bin muvakkat teminatı 2400 liradır. Şartnamesi her gün Ko.da görülür. İsteklilerin teminat makbuz ve teklif mektuplarını sözü geçen gün saatinden bir saat eveline kadar mezkûr Ko. na vermiş olmaları. (5994) 15964

Sığır eti alınacak

D. Beyazıt Sa. Al. Ko. dan:

1 — 442.000 kilo sığıreti kapalı zarfla eksiltmeye konulmuştur. Şartnamesi her gün Ko. da görülür.

2 — Muhammen bedeli 119340 lira, muvakkat teminatı 7217 liradır.

3 — Eksiltmesi 15. 9. 941 pazartesi günü saat 16 da D. Beyazıt Sa. Al. Ko. da yapılacaktır.

4 — İsteklilerin belli gün ve saatte kanunun 32 inci maddesi mucibince hazırlıyacakları teklif mektuplarının eksiltme saatinden bir saat evel Ko. na vermeleri. (5984) 15974

Bina inşası

İst. Tophane Fındıklı Sa. Al. Ko. dan:

1 — Keşif bedeli 17232 lira 28 kuruş olan bir telsiz ve işaret istasyonu binası kapalı zarf usuliyle eksiltme ile 11-9-941 perşembe günü saat 16 da ihale edilecektir.

2 — Şartname ve keşif evrakı her gün Ko. da görülür. İlk teminatı 1292 lira 43 kuruştur.

3 — İsteklilerin belli gün ve saatten bir saat evel teklif mektuplarını kanunî vesikaları ve en az 10.000 liralık inşaat yapmış olduklarına dair resmî evrakları ile birlikte Fındıklı Sa. Al. Ko. na vermeleri. (5997) 15987

Kundura alınacak

Balıkesir Sa. Al. Ko. dan:

1 — Beher çiftine 10 lira fiyat tahmin edilen 6000 çift er kundurası kapalı zarf usulü ile eksiltmeye konulmuştur.

2 — Eksiltme 15-9-1941 pazartesi günü saat 16 da Balıkesir Sa. Al. Ko. da yapılacaktır.

3 — Muhammen bedeli üzerinden muvakkat teminat miktarı 4250 liradır.

4 — Evsaf ve şartlarını görmek istiyenler Ankara İstanbul Lv. Amirlikleri Sa. Al. Ko. larında ve Balıkesir Sa. Al. Ko. da görülebilir.

5 — Taliplerin muvakkat teminatlariyle birlikte teklif mektuplarını ihale saatinden bir saat evel Balıkesir Sa. Al. Ko. na vermeleri.

6 — Postada gecikmeler muteber değildir. (5998) 15988

Saman alınacak

İzmir Hükûmet Sa. Al. Ko. dan:

1 — Beher kilosuna 3 kuruş 75 santim fiyat tahmin edilen 1360200 kilo saman ihtiyacı kapalı zarf usuliyle eksiltmeye konulmuştur.

2 — Eksiltme 12. 9. 941 cuma günü saat 16 da İzmir Lv. A. Sa. Al. Ko. da yapılacaktır.

3 — Hepsinin tahmin edilen tutarı 51008 liradır.

4 — Teminatı muvakkatesi 3801 liradır. Şartnamesi Ko. da görülür.

5 — Eksiltmeye iştirâk edecekler kanunî vesikaları ve teminat ve teklif mektuplarını ihale saatinden en az bir saat evel Ko. na vermeleri. (6052) 16007

Palaska kayışı alınacak

Erzurum Sa. Al. Ko. dan :

1 — On bir bin palaska kayışının 25. 8. 941 günkü ihalesine teklif mektubiye kanunun 32 inci maddesine göre hazırlanmamış olduğundan sahiplerine iade edilmiştir. Bu ihtiyaç tekrar kapalı zarf usuliyle münakasaya konmuştur .

2 — Münakasası 13. 9. 941 cumartesi günü saat 11 de Erzurum Sa. Al. Ko. da yapılacaktır.

3 — Muhammen bedeli 20900 lira ve muvakkat teminat 1568 liradır.

4 — Palaska kayışlarına ait nümune evsafı ve şartnamesi Ko. da görülür.

5 — İsteklilerin kanunun 32 ci maddesine göre teklif mektuplarını ihale zamanından bir saat evel Ko. an vermeleri. 6123) 16071

Gaz yağı alınacak

D. Beyazıt Sa. Al. Ko. dan:

1 — 65 ton gazyağı pazarlıkla alınacaktır. Muhammen bedeli 2750 lira muvakkat teminat 1707 liradır.

2 — Pazarlığı 17. 9. 941 perşembe günü saat 10 da Beyazıt Sa. Al. Ko. da yapılacaktır. İsteklilerin belli gün ve saatte teminat makbuzlariyle müracaatları. (6170) 16099

Muhtelif yiyecek ve yakacak alınacak

Bandırma Sa. Al. Ko. dan:

1 — Aşağıda cins ve miktarı muhammen tutar muvakkat teminat ihale tarihi saat ve ihalenin şekli yazılı dört kalem erzak yem ve mahrukat maddeleri ayrı ayrı kapalı zarfla eksiltmeye konulmuştur.

2 — Eksiltme 22. 9. 941 pazartesi günü yukarıdaki saatlerde Bandırma Sa. Al. Ko. da yapılacaktır.

3 — İstekliler yukarıdaki her mevaddın hizasındaki muvakkat teminatlarını ihale saatinden evel As. Po. 1359 muhasebeciliğine yatırarak teminat makbuzlarını havi teklif mektuplarını 2490 sayılı kanunun hükümlerine ve bilhassa 32 ci maddesine uygun olarak ihale saatinden birer saat evel Ko. na vermiş olacaklardır. Bu saatlerden sonra verilen zarflar kabul edilmez.

4 — Yukarıdaki mevatlara ait hususî şartla ve evsaf Ankara, İstanbul levazım âmirlikleriyle Bursa, Balıkesir, Susurluk, Tirilye, Bandırma Sa. Al. Ko. larında her gün görülebilir. (6048)

Cinsi: Odun, miktarı 725.000 kilo, M. tutarı 12325 lira, M. teminat 928 lira, ihale günü 22. 9. 941, saat 11, şekli kapalı zarf.

Cinsi: sığır eti, miktarı 125.000 kilo, M. tutarı 50000 lira, M. teminatı 3750 lira, ihale günü 22. 9. 941, saat 16, şekli kapalı zarf.

Cinsi: Kuru ot, miktarı 342.000 kilo M. tutarı 22230 lira, M. teminatı 1667 lira 25 kuruş, ihale günü 22. 9. 941, saat 17, şekli kapalı zarf.

Cinsi: Saman, miktarı 207.000 kilo, M. tutarı 6210 lira M. teminatı 465 lira 75 kuruş, ihale günü 22. 9. 941, saat 18, şekli kapalı zarf. 16127

Muhtelif yiyecek ve yakacak alınacak

Bandırma Sa. Al. Ko. dan:

1 — Aşağıda cins ve miktarı muhammen tutar muvakkat teminat ihale tarih ve saatleri yazılı 4 kalem erzak yem ve mahrukat maddeleri ayrı ayrı tutarları itibariyle kapalı zarfla eksiltmeye konulmuştur.

2 — Eksiltme 24. 9. 941 pazartesi günü yukarıdaki saatlerde Bandırma Sa. Al. Ko. da yapılacaktır.

3 — İstekliler yukarıda her mevaddın hizasındaki muvakkat teminatlarını ihale saatinden evel As. Po. 1359 muhasebeciliğine yatırarak teminat makbuzlarını havi teklif mektuplarını 2490 sayılı kanunun hükümlerine ve bilhassa 32 ci maddesine uygun olarak ihale saatinden bir saat evel Ko. na vermiş olacaklardır. Bu saatlerden sonra verilen mektuplar kabul edilmez.

4 — Yukarıdaki mevatlara ait evsaf ve hususî şartlar Ankara, İstanbul Lv. âmirlikleriyle Bursa, Balıkesir, Susurluk, Tirilye, Bandırma Sa. Al. Ko. larında görülebilir.

5 — Taliplerin yukarıdaki ilân dairesinde ihale günü Ko. da bulunmaları. (6049)

Cinsi: sığır eti, miktarı 144,000 kilo, M. tutarı 57600 lira, M. teminatı 4320 lira, ihale tarihi 24. 9. 941, saat 11.

Cinsi: saman, miktarı 500,000 kilo, M. tutarı 15000 lira, M. teminatı 1125 lira, ihale tarihi 24. 9. 941 saat 16.

Cinsi: kuru ot, miktarı 770.000 kilo, M. tutarı 46200 lira, M. teminatı 3465 lira, ihale tarihi 24. 9. 941 saat 17.

Cinsi: Odun, miktarı 1.240.000 kilo, M. tutarı 248C0 lira, M. teminatı 1860 lira, ihale tarihi 24. 9. 941 saat 18. 16128

Saman ve ot alınacak

Muğla Sa. Al. Ko, dan:

1 — Kapalı zarf usuliyle eksiltmeye konulan 1354500 kilo saman ile 2309850 kilo kuru ota talip çıkmadığından pazarlıkla satın alınacaktır. Samanın muhammen bedeli 92070 lira teminatı 5854 lira kuru otun muhammen bedeli 207887 lira teminatı 16645 liradır.

2 — Şartnamesi Ko. dadır. Pazarlığı 11. 9. 941 perşembe günü saat 15 te ayrı ayrı pazarlıkları yapılacaktır. Taliplerin teminatlariyle birlikte Ko. na müracaatları. (6083) 16275

Sadeyağ ve bulgur alınacak

Muğla Sa. Al. Ko. dan:

1 — Kapalı zarf usuliyle eksiltmeye konulan 43650 kilo sadeyağ ve 144900 kilo bulgura talip çıkmadığından pazarlıkla satın alınacaktır.

2 — Sadeyağının muhammen bedeli 72023 lira teminatı 4852 lira bulgurun muhammen bedeli 30429 lira teminatı 2283 liradır. Şartnamesi Ko. dadır.

3 — Pazarlığı 11. 9. 941 perşembe günü saat 15 te ayrı ayrı pazarlıkla yapılacaktır. Taliplerin teminatlariyle beraber Ko. na müracaatları. (6269) 16278

Sığır eti alınacak

Erzurum Sa. Al. Ko. dan:

1 — Kilosu 25 kuruştan 243.000 kilo sığır eti kapalı zarf usuliyle münakasaya konulmuştur.

2 — Münakasası 22. 9. 941 pazartesi günü saat 15 te Erzurum Sa. Al. Ko. da yapılacaktır.

3 — Muhammen bedeli 60750 lira ilk teminat 4557 lira sığır etine ait evsaf ve şartname Ko. da görülür.

4 — İsteklilerin kanunun 32 ci maddesine tevfikan hazırlıyacakları teklif mektuplarını ihale saatinden bir saat evel Ko. na vermeleri. (6301) 16284

Nakliyat yaptırılacak

Bolayır Sa. Al. Ko. dan:

1 — Gösterilen yerlere naklettirilecek olan 2000 ton 2500 ton 2000 ton 1090 ton 640 ton 1000 ton 500 ton ki ceman 9730 ton erzak yem ve eşya ve sairenin nakliyeleri pazarlıkla eksiltmeye konulmuştur.

2 — Bu miktarların hepsine talip çıktığı takdirde ihaleleri yapılabileceği gibi nısıflarına da talip çıkarsa ihale yapılır.

3 — 2000 tonun muhammen bedeli 12.000 lira ilk teminatı 900 liradır. 2500 tonun tahmin bedeli 25.000 lira ilk teminatı 1875 liradır. 2000 tonun tahmin bedeli 15000 lira ilk teminatı 1125 liradır. 1090 tonun tahmin bedeli 3180 lira ilk teminat 238,5 liradır. 640 tonun tahmin bedeli 5440 lira ilk teminat 675 liradır. 500 tonun tahmin bedeli 2500 lira olup ilk teminat 187,5 liradır.

4 — Pazarlıkları 9. 9. 941 salı günü saat 16 da Bolayır Sa. Al. Ko. da yapılacaktır. Taliplerin müracaatları. (6303) 16285

Patates alınacak

Topane Sa. Al. Ko. dan:

1 — Beher kilosu 10 kuruştan 150.000 kilo patates pazarlıkla satın alınacaktır.

2 — İhalesi 8. 9. 941 pazartesi günü saat 15 te Topanede İst. Lv. A. Sa. Al. Ko. da yapılacaktır.

3 — İlk teminatı 1125 liradır. Taliplerin belli vakitte Ko. na gelmeleri. Evsaf ve şartnamesi Ko. da görülür. (6335) 16289

Kuru ot alınacak

Erzincan Sa. Al. Ko. dan:

1 — Beher kilosuna 4 kuruş fiyat tahmin edilen 400 ton kuru otun kapalı zarfla eksiltmesi 22. 9. 941 pazartesi günü saat 15 te Erzincan Sa. Al. Ko. da yapılacaktır. Muhammen bedeli 16000 lira ilk teminatı 1200 liradır. Şartnamesi Ko. da evsafı kolordunun bütün garnizonlarında mevcuttur. İsteklilerin teklif mektuplarını saat 14 e kadar Ko. na vermeleri lâzımdır. 6336) 16290

Yün keçe belleme alınacak

Afyon Sa. Al. Ko. dan:

1 — 10.000 adet üç bellemelik bir arada yün keçe belleme kapalı zarf usuliyle eksiltmeye konulmuştur.

2 — Eksiltme 22. 9. 941 pazartesi günü saat 16.30 da Sa. Al. Ko. da yapılacaktır.

3 — 3 bellemelik bir arada yün keçenin muhammen bedeli 65.000 lira, yüzde 7,5 teminat akçesi 4875 liradır.

4 — Şartnameyi görmek istiyenler her gün Ko. na ve Ankara, İstanbul, İzmir Lv. âmirlikleri Sa. Al. Ko. lariyle Manisa Sa. Al. Ko. na müracaat edebilirler.

5 — İsteklilerin belli gün ve saatten bir saat evel teklif mektuplarını makbuz mukabilinde Ko. na vermeleri. (6337) 16291

Şeker alınacak

D. Bayazıt Sa. Al. Ko. dan :

1 — 40 bin kilo şeker pazarlıkla alınacaktır. Muhammen bedeli 28,000 lira ve ilk teminatı 2100 liradır.

2 — Pazarlığı 12. 9. 941 cuma günü saat 10 da D. Beyazıt Sa. Al. Ko. da yapılacaktır.

3 — İsteklilerin belli gün ve saatte teminat makbuzlariyle Ko. na müracaatları. (6339) 16292

Pirinç alınacak

Urfa Sa. Al. Ko. dan :

1 — Aşağıda miktarı yazılı pirince ihale gününde talip çıkmadığından eksiltmenin bir ay içinde pazarlıkla yapılmasına karar verildi.

2 — Pazarlık 28. 8. 941 den 27. 9. 941 tarihine kadar devam eder. Ve talipler bu müddet içinde her gün Ko.na gelerek pazarlık yapabilirler.

3 — İsteklilerin Urfa Sa. Al. Ko. na müracaatları.

Cinsi pirinç miktarı 60,000 kilo.

Cinsi pirinç miktarı 60,000 kilo. (6341) 16293

Kömür nakli

Tophane Sa. Al. Ko. dan :

1 — Müteahhidin deposuna veyahut vapur veya motörde teslim şartiyle 1585 ton levamarin kömürü alınacak.

2 — Pazarlıkla eksiltmesi 9. 9. 941 salı günü saat 15,30 da Tophanede İst. Lv. A. Sa. Al. Ko. da yapılacaktır. Tahmin bedeli 24536 lira 50 kuruş ilk teminatı 1840 lira, 24 kuruştur. Şartnamesi Ko. da görülür. İsteklilerin belli vakitte Ko. na gelmeleri. (6344) 16294.

Kösele alınacak

Tophane İst. Lv. A. Sa. Al. Ko. dan :

1 — Beher kilosu 370 kuruştan 11413 kilo siyah yağlı kösele pazarlıkla satın alınacaktır.

2 — İhalesi 8. 9. 941 pazartesi günü saat 14,30 da Tophanede İst. Lv. A. Sa. Al. Ko. da yapılacaktır. Taliplerin verecekleri miktar üzerinden kanunî katî teminatlariyle belli vakitte Ko. na gelmeleri. (6345) 16295

Pavyon yaptırılacak

Eskişehir Sa. Al. Ko. dan :

1 — Bir er pavyonu keşif ve projesine göre pazarlıkla yaptırılacaktır. Keşif ve projesi ve fennî şartnamesi her gün mesai zamanında Ko. da görülür. İlk teminatı 2301 lira, 35 kuruştur. Pazarlığı 9. 9. 941 salı günü saat 16,30 da Eskişehir Sa. Al. Ko. da yapılacaktır. İsteklilerin belli gün ve saatte teminatlariyle birlikte Ko. na müracaatları. (6346) 16296

Meşe odunu alınacak

Van Sa. Al. Ko. dan :

1 — Tahminen beher kilosu 4 kuruştan 400 ton meşe odunu kapalı zarfla eksiltmeye konulmuştur.

2 — Muhammen bedeli 16,000 lira olup ilk teminat 1200 liradır. Şartnamesi Ko. dan verilecektir.

3 — İhalesi 10. 9. 941 cuma günü saat 16 da Van Sa. Al. Ko. da yapılacaktır. İsteklilerin mezkûr günde saat 15 kadar teklif mektuplarını Ko. na vermeleri. (6351) 16298

Saman alınacak

Adapazarı Sa. Al. Ko. dan :

1 — 700 ton saman kapalı zarf usuliyle satın alınacaktır.

2 — Tahmin bedeli 24500 liradır. İlk teminat 1837 liradır.

3 — İhalesi, 25. 9. 941 perşembe günü saat 16 dır. İstekliler teklif mektuplarını kanunî vesikalariyle teklif mektuplarını ihale saatinden bir saat evel Ko. na vermeleri. (6352) 16299

Meşe odunu alınacak

Van Sa. Al. Ko. dan :

1 — Tahminen beher kilosu 4 kuruştan 650 ton meşe odunu kapalı zarfla eksiltmeye konulmuştur.

2 — Muhammen bedeli 26.000 lira olup ilk teminat 1950 liradır. Şartnamesi Ko. dan verilecektir.

3 — İhalesi 22. 9. 941 pazartesi günü saat 16 da Van Sa. Al. Ko. da yapılacaktır.

4 — İsteklilerin belli gün ve saatten bir saat evel teklif mektuplarını Kn. na vermeleri. (6353) 16300

Kuru ot alınacak

Erzincan Sa. Al. Ko. dan :

1 — Beher kilosuna 4 kuruş fiyat tahmin edilen 400 ton kuru otun kapalı zarfla eksiltmesi 22. 9. 941 pazartesi günü saat 11 de Erzincan Sa. Al. Ko. da yapılacaktır. Muhammen bedeli 16,000 lira ve ilk teminatı 1200 liradır.

2 — Şartnamesi Ko. da ve evsafı kolordunun bütün garnizonlarında görülür.

3 — İsteklilerin belli gün ve saatten bir saat evel teklif mektuplarını Ko. na vermeleri. (6354) 162301

Meşe odunu alınacak

Van Sa. Al. Ko. dan :

1 — Tahminen beher kilosu 4 kuruştan 1000 ton meşe odunu kapalı zarfla eksiltmeye kanulmuştur.

2 — Muhammen bedeli 40,000 lira olup ilk teminatı 3000 liradır. Şartnamesi Ko. dan verilecektir.

3 — İhalesi 18. 9. 941 perşembe günü saat 16 da Van Sa. Al. Ko. da yapılacaktır. İsteklilerin mezkûr günde saat 15 kadar teklif mektuplarını Ko. na vermeleri. (6355) 16302

Saman alınacak

Erzincan Sa. Al. Ko. dan :

1 — Beher kilosuna 3 kuruş fiyat tahmin edilen 600, bin kilo samanın kapalı zarfla eksiltmesi 22. 9. 941 pazartesi günü saat 15 te Erzincan Sa. Al. Ko. da yapılacaktır. Muhammen bedeli 18,000 lira olup ilk teminatı 1350 liradır. Şartnamesi Ko. da görülür.

2 — İsteklilerin belli gün ve saatten bir saat evel teminat mektuplarını Ko. na vermeleri. (6356) 16303

Keçi kılı alınacak

Afyon Sa. Al. Ko. dan :

1 — 10,000 kilo debağsız keçi kılı kapalı zarf usuliyle eksiltmeye konulmuştur.

2 — Eksiltme 22. 9. 941 pazartesi günü saat 16 da Sa. Al. Ko. da yapılacaktır.

3 — Debağsız keçi kılının muhammen bedeli 15000 liradır. % 7,5 teminatı muvakkata 1125 liradır.

4 — Şartnameyi görmek istiyenler her gün Ko. na ve Ankara İstanbul, İzmir Lv. amirlikleriyle anisa Sa. Al. Ko.na müracaat edebilirler.

5 — Eksiltmeye iştirâk edecekler kanunun emrettiği vesaik ile teminat mektuplarını ihale saatinden bir saat evel Ko. na vermeleri. (6357) 16304

ANKARA Lv. AMİRLİĞİ

Tahmil ve tahliye işi

Ankara Lv. A. Sa. Al. Ko. dan:

Kapalı zarf usuliyle 6000 ton nakliyenin tahmil ve tahliyesi yapılacaktır. Beher tonunun muhammen fiyatı 2 lira olup muhammen bedeli 12000 liradır ve ilk teminatı 900 liradır.

İhalesi 11. 9. 941 perşembe günü saat 15 tedir. Taliplerin teklif mektuplarını ihale saatinden bir saat evel komisyona vermeleri lâzımdır.

Şartnamesi Ko. da her gün görülebilir. (5953) 15916

Domates alınacak

Ankara Lv. A. Sa. Al. Ko. dan:

1 — 60 ton domatesin kapalı zarfla eksiltmesine talip çıkmadığından pazarlıkla 8. 9. 941 saat 16 da Ankara Lv. A. Sa. Al. Ko. da yapılacaktır.

2 — Muhammen bedeli 6000 lira olup ilk teminatı 450 liradır.

Şartnamesi her gün Ko. da görülebilir. (6262) 16224

Ot nakli

Ankara Lv. A. Sa. Al. Ko. dan :

Pazarlıkla 80 ton kuru ot şehir dahilinde muhtelif yerlere naklettirilecektir.

Beher tonunun muhammen fiyatı 400 kuruş olup katî teminatı 48 liradır. İhalesi 6. 9. 941 Cumartesi günü saat 11 dedir. Taliplerin Sa. Al. Ko. na müracaatları. (6348) 16297

DEVLET DEMİRYOLLARI

Çam kerestesi alınacak

Devlet Demiryolları Sa. Al. Ko. dan:

Muhammen bedeli (179880) lira olan 17 kalem çam kereste 15. 9. 941 pazartesi günü saat 15,30 ta kapalı zarf usulü ile Ankarada idare binasında satın alınacaktır.

Bu işe girmek istiyenleri (10244) liralık muvakkat teminat ile kanunun tayin ettiği vesikaları ve tekliflerini aynı gün saat 14.30 a kadar komisyon reisliğine vermeleri lâzımdır.

Şartnameler (100) kuruşa Ankara, Eskişehir ve Haydarpaşa veznelerinde satılmaktadır. (60671) 16053

Kereste imali ve nakli

D. D. Yolları Satın Al. Ko. dan:

İdaremizin Dursunbey devlet orman işletmesinden satın aldığı takriben 5000 M3 çam tomruğun ormandan indirilerek biçilmesi, mamul kerestenin istasyonda vagonlara tahmili işi kapalı zarfla eksiltmeye konmuştur.

İdareye ait tomruklardan biçilip bu şekilde teslim edilecek mamul beher M3 kerestenin masrafı 27,42 (yirmi yedi lira kırk iki kuruş) tahmin edilmiştir.

Eksiltme 15. 9. 1941 pazartesi günü saat 15.45 te Ankarada umum müdürlük binası içerisinde malzeme dairesinde yapılacaktır.

Bu işe girmek istiyenlerin 7419,5 (yedi bin dört yüz on dokuz buçuk lira) muvakkat teminat ile kanunun tayin ettiği vesikaları ve tekliflerini aynı gün saat 14.45 e kadar komisyon reisliğine vermeleri lâzımdır.

Şartnameler 200 kuruşa idarenin Ankara, Haydarpaşa ve Balıkesir veznelerinde satılmaktadır. (6098) 16135

Tuğla alınacak

Devlet Demiryolları Sa. Al. Ko. dan:

Zonguldak - Hanköy arasında herhangi bir istasyonda ve vagon içinde teslim şartiyle (450.000 dört yüz elli bin adet birinci nevi tuğla kapalı zarf usuliyle satın alınacaktır. Muhammen bedeli (7200) yedi bin iki yüz liradır. 23 eylül 941 tarihinde salı günü saat 16 da Ankara istasyonunda ikinci işletme müdürlüğü binasında toplanacak komisyonda ihalesi yapılacağından bu işe girmek istiyenlerin (540) beş yüz kırk liralık muvakkat teminatlariyle tekliflerini aynı gün saat 15 e kadar komisyon reisliğine makbuz mukabilinde tevdi etmeleri lâzımdır. Şartname ve mukavele projesi komisyondan ve Hasköy, Karabük ve Çaycuma istasyonlarından parasız verilmektedir. (6323) 16288

ENSTİTÜLER

Muhtelif tamirat

Ankara İsmet paşa Kız Enstitüsü Müdürlüğünden :

Enstitü binasının muhtelif yerlerinde yapılacak tamirat açık eksiltmeye konulmuştur. İsteklilerin şartnameyi görmek üzere her gün mektep müdürlüğüne ve eksiltmeye gireceklerin de 11 Eylül 1941 perşembe gün saat on beşte Ankara Mektepler Muhasebeciliğinde Okullar satın alma komisyonuna teminat akçeleriyle birlikte ve tamirat işlerini fennî bir tarzda yapmağa muktedir olduklarına dair nafıa vekâleti yapı ve imar işleri reisliğinden alacakları belgelerle ve komisyona kanunen ibrazı muktezi vesaikle beraber müracaat etmeleri.

İşin nevi muhtelif tamirat keşif bedeli 729 lira 76 kuruş. Teminatı 54 lira 73 kuruş. % 7,50. (6047) 16004

TÜRKİYE CÜMHURİYETİ

ZİRAAT BANKASI

KURULUŞ TARİHİ :1888

Sermayesi : 100.000.000 Türk Lirası

Şube ve Ajan adedi : 265

Ziraî ve Ticarî her nevi Banka muameleleri

Para biriktirenlere 28.800 lira ikramiye veriyor

Ziraat Bankasında Kumbaralı ve ihbarsız Tasarruf hesaplarında en az 50 lirası bulunanlara senede 4 defa çekilecek kur'a ile aşağıdaki plâna göre ikramiye dağıtılacaktır:

4	Adet	1000	Liralık	4000	Lira
4	„	500	„	2000	„
4	„	250	„	1000	„
40	„	100	„	4000	„
100	„	50	„	5000	„
120	„	40	„	4800	„
160	„	20	„	3200	„

Kur'alar senede 4 defa, 11 Mart, 11 Haziran, 11 Eylül, ve 11 Birincikânun tarihinde çekilecektir.

DİKKAT : *Hesaplarındaki paralar bir sene içinde 50 liradan aşağı düşmiyenlere ikramiye çıktığı takdirde %20 fazlasiyle verilecektir.*

Yatak takımı alınacak

Ziraat Alât ve Makine Mektebi Müdürlüğünden:

Cinsi	Ebadı	Adedi	Tutarı	Teminatı L. K.
Mitil yorgan maa dara				
3,5 kilo	150 × 200	30	202 50	
Çarşaf	150 × 225	60	150 50	47 14
Nevresim	150 × 210	60	276 50	

1 — Mektebimiz için yukarıda yazılı eşyalar açık eksiltmeye konmuştur.

2 — Muhammen bedeli 628 lira 50 kuruş olup muvakkat teminatı 47 lira 14 Kr.dır.

3 — Nümunelerini görmek istiyenler mektep idaresine müracaat edebilirler.

4 — İhale 15. 9. 941 pazartesi günü saat 15 te Ankara mektepler muhasebeciliği satın alma komisyonunda yapılacaktır.

5 — Gazete ilân masrafı işi alana aittir.

6 — İstekliler mektepler muhasebeciliği veznesine yatıracakları teminat makbuzunu ticaret vesikalariyle birlikte belli gün ve saatte komisyonda hazır bulunmaları.

(6197) 16187

Satılık arsalar

Safranbolu Belediye Riyasetinden :

Safranbolu kasabasının Nafıa Vekâletinden tasdikli müstakbel şehir imar plânı mucibince belediyece icabeden yollar açılmış ve bu suretle meydana gelmiş olan adalar dahilinde çarşı dükkânları ve mesken binalarına ait arsalar satılığa çıkarılmıştır. İmar mıntakası Karabük Demir ve Çelik Fabrikalarına sekiz kilometre şose ile bağlı olup 500 ile 575 rakım arasında şimali kapalı suyu bol ağaçlık çok güzel ve lâtif bir sathı mail üzerindedir. Safranbolu'da oturmak arzu eden bütün vatandaşlara ilân olunur. 16116

Muhtelif yiyecek alınacak

Geyve Satın Alma Komisyonu Reisliğinden:

1 — Geyvede 300 yataklı hastanenin ihtiyacı olan aşağıda cinsi, miktarı, muhammen bedelleriyle teminat akçeleri yazılı yirmi bir kalem erzak kesiltme suretiyle mübayaa olunacaktır.

Muhammen bedeli Lira	Miktarı kilo	Teminatı muvakkate Lira Kr.	Cinsi
280	3500	21 00	Pathıcan
70	1000	5 25	Domates
720	6000	54 00	Patates
34	20	2 55	Tereyağ
240	3000	18 00	Kuru soğan
1350	5400	101 00	Süt
2160	7200	162 00	Yoğurt
4970	7100	372 00	Koyuneti
4500	10006	337 50	Sığıreti
240	400	18 00	Pirinç unu
140	200	10 50	Nişasta
2100	3000	157 50	Sabun
90	300	6 75	Kırmızı biber
2250	100000	168 75	Meşe odunu
2188	125000	164 10	Gürgen odunu
4950	3000	371 25	S. yağ
450	1500	33 75	Gazyağı
250	500	18 75	Zeytin tanesi
250	500	18 75	Salça
160	800	12 00	Soda
1950	130000 adet	195 00	Ekmek

2 — Eksiltme 15. 9. 941 pazartesi günü saat 15 te Geyvede mukim satın alma komisyonunda yapılacaktır. (Mevki hastanesi levazım dairesinde).

3 — Şartnameyi görmek ve daha fazla malûmat almak istiyenler her gün mevki hastane başhekimliğine müracaat etmeleri. (6200) 16189

Kavacık menba suyu

MİKYASIMA DERECESİ 1,5

En selâhiyettar Laboratuvar şefi resmî raporunda; (sertliği çok düşük diğer mevaddı mâdeniyesi çok az olması itibariyle Ankara için kıymetli bir su olan KAVACIK SUYU) cümlesiyle takdirini bildirmektedir. Telefon: 1634 4003

ORMAN ÇİFTLİĞİNDEN :

1 — Tecrübe hayvanları için çiftliğimizde gösterilecek bir mahalde (haddi lâyik görülmediğinden) yeniden açık eksiltme ile bir saya inşa ettirilecektir.

2 —İnşaatın muhammen bedeli 5600 liradır.

3 — Bu inşaata ait keşif evrakı ve plânlar Çiftlik Müdüriyetinde görülebilir.

4 — İştirâk edecek müteahhitler % 7,5 teminat akçesi olan 420 lirayı Çiftlik veznesine yatıracaklardır.

5 — İhale 6. 9. 941 cumartesi günü saat 10 da Çiftlik Müdüriyetinde yapılacağından taliplerin o gün ve o saatte Çiftlik Müdüriyetine müracaatları ilân olunur. 4022

D. Meteoroloji İşleri U. Md.

Bir memur alınacak

Devlet Meteoroloji İşleri Umum Müdürlüğünden:

Münhal bulunan muamelât ve muhaberat şubesi 30 lira asli maaşlı ecnebi muhaberat ve dosya memurluğuna yüksek tahsilli bulunmak ve ingilizceye vakıf olmak şartiyle müsabaka ile bir memur alınacaktır.

İsteklilerin memurin kanununun 4 üncü maddesinde yazılı evrakı müsbitelerle birlikte dilekçelerinin en geç 20. 9. 941 gününe kadar umum müdürlüğe gönderilmesi lüzumu ilân olunur.

(6259) 16221

ASKERLİK İŞLERİ

Şubeye davet

Ankara Askerlik Şubesinden:

1 — 941 yoklamasına gelmiyen ve adresi olan ilk tedrisat müfettişliğinde bu isimde kimse olmadığı bildirilen yedek piyade teğmen 324 doğ. ve 43953 sicil numaralı pazarcıklı İsmail oğlu Mehmet Şahap talim vazifesi aldığından hemen şubemize veya bulunduğu yerin askerlik şubesine lüzumu müracaatı ilân olunur. (6217) 16158

Bayanlara mahsus

İrfan Biçki ve Dikiş Yurdu

Ankara'nın en muvaffakiyetli ve biricik irfan yurdudur

Kayıt için Hamamönü'nde otobüs durağındaki yurda müracaat edilmesi 4102

TÜRK HAVA KURUMU

Matbaacılara

T. H. K. Genel Merkez Başkanlığından:

Kâğıdı Kurumdan verilmek suretiyle 70×100/2 ebadında olmak üzere 100.000 fitre ve 100.000 kurban afişi bastırılması açık eksiltmeye konulmuştur. Muhammen bedeli beher yüz bini 1000 liradan 2000 lira olup muvakkat teminatı 150 liradır. Eksiltme 8 eylül 1941 pazartesi günü saat 16 da Türk Hava Kurumu Genel Merkez binasında yapılacaktır. Bu işe ait şartname her gün Ankara merkez satınalma komisyonundan ve İstanbul Türk Hava Kurumu şubesinden verilir.

İstekliler ihale günü komisyonda bulunmalıdırlar. 4036

Çatı tâmiri

T. H. K. Genelmerkez Başkanlığından:

Etimesgut alanındaki binalarımızdan birinin kiremitlerinin kaldırılıp yerine oluklu saç konulması açık eksiltme ile yaptırılacaktır. Muhammen bedeli 2750 lira olup muvakkat teminatı 206 lira 25 kuruştur. Eksiltme 10 eylül 941 çarşamba günü saat 15 te T. H. K. genel merkez binasında yapılacaktır. Bu işe ait vesaik parasız olarak verilir.

İstekliler eksiltme günü komisyonda bulunmalıdırlar. 4122

Pirinç unu ve sebze unu alınacak

Kızılay C. Umumî Merkezinden:

Pirinç unu	10.000 kilo
Sebze unu:	
Bezelye unu	5.000 „
Kornfloor	5.000 „
Mercimek unu	5.000 „
Yulaf unu	5.000 „
Patates unu	5.000 „

Birer kiloluk torba veya kutularda olmak üzere yukarda mikdarı yazılı pirinç ve sebze unu satın alınacaktır. Teslim yeri İstanbul'da depolarımızdır. Taliplerin teslim tarihleriyle en son fiyatlarını birer paket nümune ile birlikte 8 eylûl tarihine ne kadar Ankara'da Yenişehir'de Kızılay umumî merkezine göndermeleri.

Not: (1) mikdarın beşte biri nisbetinde ve her cinsten ayrı ayrı olmak üzere teklifler kabul edilir.

(2) Telgrafla teklif kabul edilir. 4078

Samanpazarı Çadırcıoğlu yokuşunda Kargalı Sokakta

ÖZEL IŞIK OKULU

Kayıt muamelesine başlamıştır. Okul ana ve ilk kısmını havidir. Kayıt saatleri sabah 9 dan 12 ye ve öğleden sonra 14 ten 16 ya kadardır. 935 doğumlu çocuklar birinci sınıfa kabul olunur. Eski talebelerin de kayıtlarının tecdidi için okula müracaatları rica olunur. Tl. 2459 3874

M. M. V. Hava Müsteşarlığı

Ecza alınacak

M. M. V. Hava Sa. Al. Ko. dan:

1 — Yangın söndürme âletleri için Tufan marka A. B. tiplerinde ve şişeler dahilinde olmak üzere 150 şer adet ecza satın alınacaktır. Muhammen bedeli 3487 lira 50 kuruş olup katî teminatı 523 lira 13 kuruştur. Pazarlığı 8. 9. 941 pazartesi günü saat 11 de Ankara Hava satın alma komisyonunda yapılacaktır. Şartnamesi komisyonda görülebilir. İsteklilerin muayyen gün ve saatte komisyonda bulunmaları. (5874) 15817

Uçuş kombinezonu yaptırılacak

M. M. Vekâleti Hava Satınalma Komisyonundan :

1 — Yazlık uçuş kombinezonu yaptırılacaktır. Taliplerin nümunelik kumaşlariyle birlikte Hava müsteşarlığı ikinci şube müdürlüğüne müracaatları. (6184) 16125

Yular sapı alınacak

M. M. Vekâleti Hava Sa. Al. Ko. dan:

Beherine tahmin edilen fiyatı 100 yüz kuruş olan 10.000 on bin adet zencir yular sapı pazarlıkla münakasaya konmuştur. Zencir yular sapları için 3.000 adetten aşağı olmamak şartiyle ayrı ayrı tekliflerde kabul edilir. İhalesi 8. 9. 941 pazartesi günü saat 11 dedir. Evsaf ve şartnamesi M. M. V. Satın Alma Komisyonunda görülür. Taliplerin teklif edecekleri mikdarlar üzerinden kanuni katî teminatları ile birlikte ihale gün ve saatında komisyona gelmeleri. (6187) 16205

Çamaşırlık bez alınacak

M. M. Vekâleti Hava Satın Alma Ko. dan:

1 — Talibi zuhur etmiyen 50.000 metre çaamşırlık bez tekrar pazarlıkla satın alınacaktır. Muhammen bedeli 15950 lira olup katî teminatı 2392 lira 50 kuruştur. Pazarlığı 13. 9. 941 cumartesi günü saat 11 de Ankarada hava satın alma komisyonunda yapılacaktır. Şartnamesi her gün komisyonda görülebilir. İsteklilerin ihale saatinde komisyonda bulunmaları. (6282) 16308

Battniye alınacak

M. M. Vekâleti Hava Satın Alma Ko. dan:

1 — Talibi zuhur etmiyen 2000 adet battaniye tekrar pazarlıkla satın alınacaktır. Muhammen bedeli (yirmi bin) lira olup katî teminatı 3000 liradır. Pazarlığı 23. 9. 941 salı günü saat 11 de Ankarada hava satın alma komisyonunda yapılacaktır. Şartnamesi her gün komisyonda görülebilir. İsteklilerin ihale saatinde komisyonda bulunmaları. (6283) 16309

HARTA U. MÜDÜRLÜĞÜ

Çanta ve matra alınacak

Harta Umum Müdürlüğünden:

1 — Muayyen zamanlarda yapılan ilânlara göre talibi çıkmıyan (300) adet arka çantasiyle (600) adet matra pazarlığa konmuştur.

2 — Pazarlık 13. 9. 941 cumartesi günü saat (10) da Ankara Cebeci harta satın alma komisyonunda yapılacaktır.

3 — Her ikisinin muhammen tutarı 2.703 lira muvakkat teminatı (202) lira 73 kuruştur.

4 — Taliplerin muayyen eksiltme saatinden evel yatırılmış teminat makbuzlariyle birlikte yazılı gün ve saatte komisyona gelmeleri. (6292) 16283

Zayi — Ankara Atatürk kız ilk okulundan bu sene aldığım diplomayı zayi ettim. Yenisini alacağımdan eskisinin hükmü kalmadığı ilân olunur. 854 Salde Çelebi. 4123

Ulus - 22 inci yıl. - No. 7216
İmtiyaz Sahibi
İskender Artun
Umumî Neşriyatı İdare Eden
Yazı İşleri Müdürü
Mümtaz Faik Fenik
Müessese Müdürü Naşit Uluğ
ULUS Basımevi ANKARA

— DİKKAT —

Gazetemize gönderilen her nevi yazılar, neşredilsin edilmesin geri verilmez ve kayboluşundan dolayı hiç bir mesuliyet kabul olunmaz.

Müdür ve muhasebeci yetiştirilmek üzere stajiyer memur ve daktilograf aranıyor

Çukurova Pamuk Tarım Satış Kooperatifleri Birliğinden:

Kanunu mahsusla teşekkül eden ve merkezi Adana'da bulunan büyük bir müessesenin merkez ve teşkilâtında çalışmak, taşra teşkilâtı için müdür ve muhasebeci olarak yetiştirilmek üzere dört stajiyer memur ile müessesenin merkez servislerinde çalışmak üzere Bayan daktilograf alınacaktır.

1 — Memurların Lise veya Ticaret Lisesi mezunu olmaları şarttır.

2 — Kendilerine; yapılacak imtihanda gösterecekleri ehliyet ile mütenasip stajiyerlik maaşı verilecek ve üç ay sonra daimi kadroya nakledilerek kadro maaşları tediye olunacaktır.

3 — Tayin olunacak maaşların barem kanunları ile alâkası yoktur.

4 — Daktilograflığa talip olanların en az Orta Mektep mezunu olmaları ve fransızca, ingilizce ve almanca lisanlarından birisine iyi derecede vakıf buunmaları lâzımdır. İki lisan bilenler tercih edilecektir.

Taliplerin tercümei hal varakası, evelce çalıştıkları müesseselerden aldıkları bonservis ve şehadetname suretleri ile ikişer adet 6×9 ebadında fotoğraf leffederek mektupla (Adana posta kutusu numara 3) adresine müracaatları. 4039

Muhtelif kumaş alınacak

Yüksek Ziraat Enstitüsü Rektörlüğünden :

1 — Kurumumuz okurları için aşağıda miktarı yazılı kumaşlar Ticaret Odasından alınan muhammen bedeller üzerinden kapalı zarf usuliyle ihale yapılacaktır.

2 — İhale 6-9-1941 günü saat 11 de yapılacaktır.

3 — Muvakkat teminat %7,5 dır.

4 — Şartnameyi görmek ve daha fazla izahat almak istiyenlerin daire müdürlüğüne müracaatları. (5722) 15766

Cinsi	Miktarı	Muhammen bedel Fi.	Tutarı
Erkek paltoluk kumaş	375 metre	630 „	2362,50
Erkek elbiselik kumaş	1100 „	615 „	6765,00
Kız tayyörlük kumaş.	110 „	620 „	1240,00
Kız mantoluk kumaş	30 „	730 „	219,00
(5722) 15766			10,586,50

GAUTHIER VİDAL

Ev işlerine mahsus her cins kumaş için

ANİLİN

HOROZ MARKA PAKET BOYALARI

Umumî satış deposu :

İstanbul, Çiçekpazarı Sokağı Altıparmak Han No: 3-4

Halkın nazarı dikkatine

Belediye Reisliğinden :

1. 9. 941 gününden itibaren baraj servisinin kaldırılmış olduğu sayın halka ilân olunur. (6241) 16214

DAKTİLO KURSU

86 ıncı devresini de % 50 tenzilâtla açtı

Bir ayda diploma verilir. Tahsil aranmaz. Akşam kursları açılmıştır.

Memurlar Kooperatifi karşısı No. 3 Tel: 3714

Okul tâmiri

Ankara Valiliğinden:

Kızılcahamam kazası merkez okulunun tamiri 1465 lira 4 kuruş keşif bedeli üzerinden açık eksiltmeye konulmuştur. İsteklilerin keşif ve şartnameyi görmek üzere her gün Maarif müdürlüğüne ve ihale günü olan 15. 9. 941 pazartesi günü saat 15 te ve yüzde 7,5 teminat akçesini hususî muhasebe müdürlüğü veznesine yatırarak vilâyet daimî encümenine müracaatları ilân olunur. (5841) 15899

Zayi

İzmit ve Derince civarında içinde nüfus cüzdanı, askerlik vesikası ve sahsıma ait bir çok evrak bulunan el çantamı kaybettim. Nüfus cüzdanı ile askerlik vesikasını yenidden alacağım için hükmü yoktur. Diğer evrakı bulup getirene hediyesi verilecektir. Bulanların Ankara Bahçeli evler 3 üncü iniş sokağında 3 numaraya müracaatları rica olunur.

Fethi Pars 4109

Talebe kaydı

Ankara Ticaret lisesinden :

Okulumuza talebe kayıt ve kabul muamelesine 25 ağustos 1941 tarihinde başlanacak 20 eylül 1941 tarihinde son verilecektir.

Birinci devreye ilk okulu;

İkinci devreye orta ticaret okulları ile orta okulları bitirenler imtihansız alınırlar.

1 — İlk, orta okul veya orta ticaret okulu diploması;

2 — Nüfus hüviyet cüzdanı;

3 — Aşı kâğıdı ve sıhat raporu;

4 — 6 adet 4,5×6 boyda vesikalık fotoğraf ile her gün okul idaresine baş vurulabilir. (5796) 15777

YENİ Sinemada

Bugün bu gece
Türk filmciliğinin zafer tacı
KAHVECİ GÜZELİ
Türkçe sözlü ve şarkılı
Yaratanlar:
Münir Nurettin - Hazım - Nezihe
Seanslar:
14.30 - 16.30 - 18.30 gece 21 de

Hamamönü Açık Hava Sineması
ZAFER DÖNÜŞÜ. LOREL HARDİ
Türkçe sözlü ATEŞ DÜELLOSU

SUS Sinemasında

Bugün bu gece
Mevsimin en müessir filmi
KIRIK HAYAT
(SON BUSE)
Baş rolde: Barbara Stanwyck - Herbert Marshall
Seanslar:
14.30 - 16.30 - 18.30 - gece 21 de

Cebeci Yenidoğan sineması
AŞK ve İHTİRAS

SÜMER Sinemasında

Bugün 12.15 ten itibaren
Heyecan, macera ve korku filmi
ŞEMSİYELİ CANAVAR
Baş Rollerde:
George Murphy - Rita Johnson
Seanslar: 12.15 - 14.30 - 16.30 - 18.30 gece 21 de

(İsmetpaşa) Sakarya sineması
TARZAN ve OĞLU
Türkçe sözlü