CUMARTESİ
27
EYLÜL
1941
5 Kuruş

ULUS Basımevi
Çankırı Caddesi, Ankara
Telgraf: ULUS Ankara
Telefon
Başmuharrirlik 1371
Yazı İşleri Müdürü 1061
Müessese Müdürü 1144
Yazı İşleri 1062
İdare 1064

ULUS

ADIMIZ ANDIMIZDIR

Maarif Vekâleti, Sanat Okullariyle Yapı Usta Okullarına alınacak parasız yatılı talebelik için açılan müsabaka imtihanında kazananları ayır - mıştır. Kazananların adlariyle imti - hana girdikleri vilâyet ve verildikle - ri okul adları 6 ıncı sayfamızdadır.

Millî Şef'in Türk milletine hitabı

Dil Bayramı büyük ve ulusal bir devrimin gerçekten işaretidir. Bu devrimin yolunda inanla ve sevgiyle yol almak ve yol aldırmıya çalışmak hepimiz için borçtur

Büyük bir millet, milletler arasında kendi dilini yapma olmıyan öz yaradılışı ile göstermek zorundadır

" Milletlerin benliklerindeki güç "
" yaşamaları için en sağlam kaynaktır "

Kültür dilimiz hızla arınma yolundadır

Millî Şef'imiz İsmet İnönü Dil Bayramı dolayısiyle yurttaşlara aşağıdaki hitab'ta bulunmuştur :

27 / Eylül / 1941

Vatandaşlarıma !

Dil Bayramını sevinçle kutluyoruz. Bu Bayramın, vatandaşlarıma bir büyük dâvanın heyecanını tattırdığını ve ödevlerini hatırlattığını dü - şünüyorum. Bizim inandığımız ve bağlandığımız esas şudur ki milleti - mize lâyik olduğu kültür hazinesini az zamanda sağlıyabilmek için dili - mizin, millî dil olarak işlenmiş ve yükselmiş olması gerektir. Bu mem - leketin aydınları, belki yüz yıldanberi eksiği görmüşlerdir. Millî dili arıtmanın bu kadar uzun ve yavaş sürmesi, aydınların kendi zevklerin - de çok kıskanç olmalarından ve herkesin kendi ölçüsünü en üstün tut - masındandır. Eğer Türkler, bilimin her dalında yabancı diller için çalış - tıkları kadar kendi öz dilleri için emek çekselerdi, Türk dili çok za - mandanberi eksiklerinden tamamiyle kurtulmuş ve medeniyet dünya - sının örnek bir dili olmuş bulunurdu. Aynı alışkanlık, bugün de bizi kolayca elde edeceğimiz çok ilerleyişten alıkoymaktadır. Ulusa söz işittiren ve okutabilen her aydınımız, dil işinde bir tek yabancı keli - menin eksik olmasını, özenmiye değer bir zevk saysa bir çok sıkıntıyı hiç fark etmeden geçirebiliriz.

Dil Bayramı, büyük ve ulusal bir devrimin gerçekten işaretidir. Bu devrimin yolunda inanla ve sevgile yol almak ve yol aldırmıya çalışmak, hepimiz için borçtur. Büyük bir millet, milletler arasında kendi dilini, yapma olmıyan öz yaradılışiyle göstermek zorundadır. Milletler ara - sındaki boğuşma ve savaş, vatandaşlarımın gözlerinden kaçmaz ki, yalnız demirle çatışma değildir. Milletlerin benliklerindeki güç, yaşamaları için en sağlam kaynaktır. İşte bundan dolayı ve millî benliğe doğrudan doğruya dokunduğunu düşünerek dil çalışmalarını sevgiyle ve ilgiyle genişletmeliyiz.

Yeni bilim terimlerinin okullarda verdikleri neticelerden memnu - num. Kültür dilimiz hızla arınma yolundadır. Henüz eksik olan terim - ler de tamamlanırsa, dilimiz birden çok gelişmiş olacaktır. Bu mesele - lerin her biri bizim için ayrıca önemlidir.

Büyük Atatürk'ün, Türk dili uğrunda harcadığı emekler boşa git - memiştir ve aslâ boşa gitmiyecektir. O'nun kutsal adını, derin sevgiyle anıyoruz. Türk dili için son anıma kadar beslediği geniş ümitleri ger - çekleştireceğiz. Bayramı vatandaşlarıma bu düşünceler ve duygularla kutluyorum.

İSMET İNÖNÜ

Millî Şef'imiz İsmet İnönü Ankara Halkevindeki törende

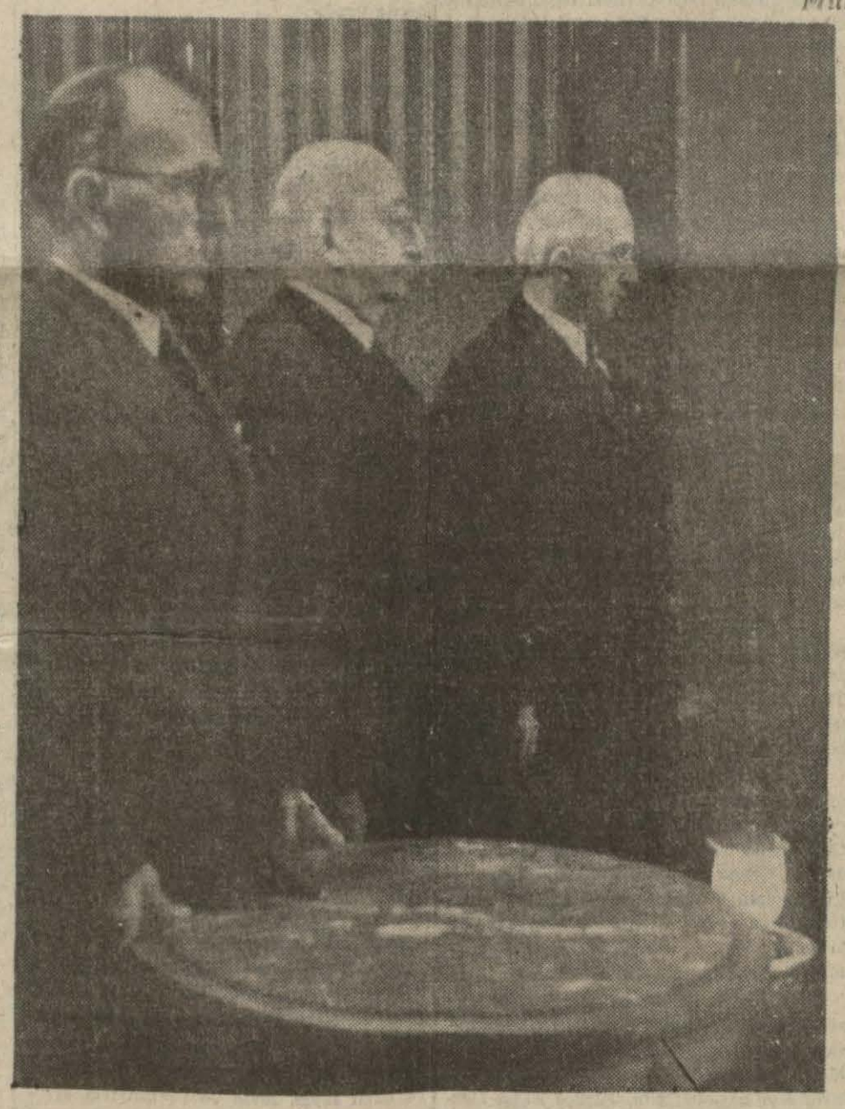

Millî Şef'imiz İnönü Başvekilimiz Doktor Refik Saydam ve Hariciye Vekilimiz Şükrü Saraçoğlu ile beraber Halkevin - deki törende istiklâl marşını dinliyorlar

Millî Şefimizin yüksek huzurlarında

DİL BAYRAMI
dün gece Halkevinde özden törenle kutlandı

Bu tören yurttaşların coşkun ve içten gösterilerine yol açtı

Dil bayramımızın dokuzuncu yıldönümü, dün heyecanla kutlanmıştır. Şehri - mize gelen haberlere göre, bütün Halk - evlerimizde toplantılar yapılmış, öz dille yazılmış şiirler ve nesirler okunmuş, konferanslar verilmiştir. Yurdun aydınları, dokuzuncu dil bayramı gününden istifade ederek zengin ve ahenkli dilimiz üzerinde konuşmuşlardır.

Dün sabah Maarif Vekilimiz B. Hasan - Âli Yücel başta olduğu halde Türk Dil Kurumu Genel Sekreteri Burdur Mebusu B. İbrahim Necmi Dilmen ve Türk Dil Kurumu üyeleri, dil devrimimizin büyük kahraman Ebedi Şef'imiz Atatürk'ün kabrine gitmiş ve bir çelenk komuş - lardır.

Maarif Vekilimiz üyelerle birlikte doğruca Dil Kurumuna gelmiş ve öğleye kadar kurumda çalışmıştır.

Başvekilimiz Dr. Refik Saydam da saat 16 ya doğru Türk Dil Kurumuna gelerek Genel Sekreteri ve kurum üyelerini tebrik etmiş, verilen çay ziyafetinde de hazır bulunmuştur.

İbrahim Necmi Dilmen söylevini veriyor

Halkevindeki kutlama töreni

Ankara Halkevi, dün eşsiz bir gece yaşadı. Dil bayramının dokuzuncu yıldönümü çoşkunlukla ve içten gelen gösterilerle kutlanmıştır.

Millî Şef'imiz İnönü, yüksek huzurlariyle bu mutlu güne şeref vermişlerdir. Başvekil Dr. Refik Saydam, Maarif Vekilimiz Hasan - Âli Yücel, Hariciye Vekilimiz Şükrü Saraçoğlu Cümhurreisimizin beraberinde bulunuyorlardı.

Kutlama saat tam 21 de istiklâl marşımızla başlandı.

Bundan sonra Türk Dil Kurumu Genel Sekreteri Burdur saylavı İbrahim Necmi Dilmen dil devrimi üzerinde değerli bir konuşma yapmış ve bir saate yakın süren bu konuşma, salonu dolduran dinleyiciler tarafından yakın bir ilgi ile takip olunmuştur. (B. İbrahim Necmi Dilmen'in bu değerli konuşmasını okuyucularımız ikinci sayfamızda bulacaklardır.)

B. İbrahim Necmi'den sonra İshak Refet Ispman halk şiiriyle divan şiirini karşılaştırmış ve Divan edebiyatının büyük şairi Nefi'nin "Bad-ı saba,, adlı kasidesinden bazı beyitler okumuş, bu ağdalı dili ünlü halk şairi Dadaloğlu'nun aynı konuyu öz Türkçe, temiz ve güzel dilimizle canlandıran şu şiirini vermiştir:

"Şu yalan dünyaya geldim geleli,,
"Bir atı severim bir de güzeli,,
"Değip on beşime kendim bileli,,
"Bir atı severim bir de güzeli,,

İshak Refet Ispmanın sözlerine, Yunus Emre'den Karacaoğlan'dan ve öteki halk şairlerinden parçalar alarak devam etmiş ve öz Türkçenin bu güzel örnekleri coşkunlukla alkışlanmıştır.

Genç şairler

Bundan sonra genç şairler, güzel dilimizin en sade örnekleri olan şiirlerini okudular.

İlk defa kürsüye gelen Ceyhun Atuf Kansu, büyük Türk bilgini Ziya Gökalp'ın "Sanat" ını, Osman Atillâ Darendeli Ahmet Erdem'in bir şiirini okudular.

Türk dili hakkındaki bu parçalardan sonra, öz Türk diliyle yazılmış şiirler dinlendi. Ağâh Hün, Köroğlu'nun çok güzel bir cenk destanını dinletti.

Koç Köroğlu girdi meydan almağa
Nâra vurup düşmanına dalmağa
Yemin ettim yedi derya dolmağa,
Doldurun denize basın kılıncı..

Parçası okunduğu zaman salon alkış tufanı içinde çalkanıyordu.

Ağâh Hün'den sonra Salim Alpako Hayali'den bir parça okudu ve onu genç ve ateşli şair Muazzez Kaptanoğlu'nun sade ve temiz Türkçenin en güzel örneklerinden birini veren "Güllerim,, adlı şiiri takip etti.

Paslı bir ışıkla çizildi gölgem
Köydeki odanın parlak damında
Baktım kırık gibi duvarda çenem
Meğer rastlamışım bir çatlağına..

mısralariyle başlıyan ve sonuna kadar akıcı bir Türkçe ile devam eden bu şiir de, uzun ve coşkun alkışlarla sona erdi.

[Sonu 5 inci sayfada]

Türk Dil Kurumu üyeleri Maarif Vekilimiz Hasan - Âli Yücel'le beraber Atatürk'ün muvakkat kabri önünde

Güzel sanatlar

SAYFAMIZ

ULUS

Güzel Sanatlar için bir sayfa açmaktadır. Bu sayfalarda Güzel Sanatların bütün kollarını yakından ilgilendiren yazılar ve resimler bulacaksınız. Bunun için en selâhiyetli kalemlerin yazıları temin edilmiştir.

Salı günü

İlk Güzel Sanat sayfasını neşredeceğiz. Bundan sonra her salı bu sayfayı devamlı surette gazetemizde takip edeceksiniz.

Dil Bayramı dolayısiyle

İbrahim Necmi Dilmen'in güzel bir konuşması

Dil Bayramı dolayısiyle Türk Dil Kurumu Genel Sekreteri İbrahim Necmi Dilmen dün Ankara Halkevinde şu konuşmayı yapmıştır:

Sayın yurttaşlarım,

Bundan dokuz yıl önce bugün, Birinci Türk Dili Kurultayı Dolmabahçe sarayının büyük merasim salonunda toplanmıştı. Bine yakın dil ve edebiyat adamını bir araya getiren bu topluluk, Cümhuriyetin dil üzerindeki büyük hamlesini kararlaıtırdı. Daha 1928 de yeni Türk harflerinin kabuliyle başlıyan büyük kültür devrimi böylece yeni bir atılışla tamamlanıyordu.

Kim ne derse desin, bugün kutlu bir gündür. Birinci Kurultay bunu takdir ederek 26 eylül gününü Dil Bayramı saydı. Biz de bu karara uyarak her yıl bugün Türk dilciliğini kutlamaktayız. Çünkü bu gün başlamış olan hareketi, geçmişteki dil savaşlarından ayıran esaslı bir nokta vardır:

Eski günlerde dil üzerine ileri sürülen düşünceler, yalnız kalem sahiplerinin tek başlarına, yahut bir kaçı birleşerek ortaya attıkları görüşlerden ibaretti. Onların birer hakikat olabilmesi için uzun yıllar uğraşmak, türlü çalkantılar arasında dümen ve yelken kullanarak gemiyi yürütmek lâzımdı.

Halbuki 1928 ve 1932 hamlelerinde devlet, millet, bilginler, halk, basın, hep bir ve hep birlik bulundu. Tarihimizde ilk defa olarak bütün Türklük, elbirliğiyle dilini de yeni varlığına uydurmak için ayağa kalkmış oldu.

Böyle bir günün yüksek değerine "komedya" diyecek kadar duygusuz olanlara bizim söyliyecek sözümüz yoktur. Onların bu sözlerindeki gülünçlüğü Türklüğün sağlam duygusu pek iyi ölçer.

* * *

Değerli Arkadaşlarım,

Dokuz yıl önce kurulan Türk Dil Kurumu, dilin özleştirilmesi, dil haznesinin araştırılması, dil biliminin yayılması, dilimizin lûgat, terim, gramer bakımlarından işlenmesi gibi büyük işleri programına almıştı.

Bu kutlu bayram gününde size, bu program üzerindeki çalışmaların bugünkü durumunu ve son verimlerini kısaca söylemek isterim:

Dili özleştirme işi, daha ilk günden ele alınmış, 1934 ve 1935 yıllarında Tarama Dergisi ve Karşılıklar Kılavuzu ile ilk hamlesini yapmıştı. Bu hamlelerde ileri sürülen karşılıklardan bir çoğu bugün artık alışılmış sözler olmuştur. Bütün karşılıkların hep birden tutulması zaten beklenemezdi. Fakat arada bir takımı tutmadı diye bu büyük işin suya düştüğünü de kimse iddia edemez.

Yazı dilini özleştirme işinde en büyük himmeti biz, değerli yazarlarımızdan bekliyoruz. Onların kalemleri her yabancı kelimeyi yazarken ona bir Türkçe karşılık koymak isteği ile titrerse, onların yüreklerinde Türk dili sevgisi çarparsa, bu büyük iş pek yakında ve pek çabuk başarılır.

Bunu beklemekle beraber, bir yandan bilgi dilini, bir yandan da devlet dilini özleştirmek üzere çalışmalar ileri götürülmektedir.

* * *

Bilgi dilini özleştirmek işi terimleri Türkçeleştirmek demektir. İlk ve orta öğretim derslerinde geçen terimlerin en büyük kısmı iki yıldanberi okulların ders kitaplarına geçmiştir. Maarif Vekilliği, yüksek bir dilseverlikle bunların yürütülmesine ve yüksek öğretimde de kullanılmasına çalışmaktadır.

Bu yıl içinde toplanan coğrafya kongresiyle Gramer komisyonunun çalışmalarından faydalanarak coğrafya ve gramer terimleri de çıkarılmıştır. Önümüzdeki çalışma yılında ilk ve orta öğretim ders terimlerinin tamamlanacağını umuyoruz.

İstanbul üniversitesi de bu yaz çalışmalarını yüksek öğretim terimleri üzerinde toplamış bulunuyor. Bu büyük bilim ocağının öz dil çalışmalarına bu yolda yardım girişmesini büyük bir sevinç duygusiyle karşılıyoruz ve bundan büyük ve değerli verimler bekliyoruz.

Terim ararken eskiden konulmuş Arapça sözlere değil, asıl terimleri tam bir Avrupa dilinin terim kamusuna karşılık aramak prensipinden ayrılmamak, karşılıklar seçerken her şeyden önce öz Türkçe sözlere ve halkın anlıyacağı kelimelere değer vermek, kelime yaratırken güç beğenir olmamak, dilin bütün yapabilirliklerinden faydalanmak şartiyle terim çalışmalarının büyük başarılarla yürüyeceğine, böylelikle yer yüzünün bugünkü en ileri kültürünün, benzetme yoliyle değil, doğrudan doğruya benimseme yoliyle Türkçeleşeceğine candan, yürekten inanmaktayız.

* * *

Devlet dilinin özleştirilmesi yoliyle dil devriminin çabuk ve canlı bir yolda ilerliyeceğine elde bir örnek vardır: O da kahraman Türk ordusunun bugün baştan başa öz sözler ve terimlerle konuşmasıdır. Askerlik terimleri henüz büsbütün karşılanmadığı halde bile, rütbe adlarının ve bir kısım tâbirlerin Türkçeleştirilmesi, askerlerimizin dillerinde çok sevimli bir yeni canlanma göstermektedir.

Bu örneğe bakarak ve Türkün, ne işte bulunursa bulunsun, özünden asker yaratılmış olduğunu göz önüne alarak, sivil Türklükte de devlet ve kanun sözlerini özleştirmekle pek büyük bir adım atılmış olacağına kanmışızdır. Türk Anayasası'ndan başlıyarak bu yolda yapılacak bir çalışmanın büyük verimleri olacağını düşünerek bu yolda da çalışmalar ileri götürülmektedir.

Ordunun dili gibi, devlet ,ve kanunların dili de Türkçeleştiği gün, Türk dili, yeni ve mutlu bir bayram daha kazanmış olacaktır.

* * *

Sayın Arkadaşlarım,

Dil haznemizin araştırılması üzerindeki çalışmalar da durmadan yürümektedir. Bütün yurt içinde yayılmış olan söz derlemesinin ilk verimi geçen yıl basılmıştı. Bu yıl söz Derleme Dergisinin ikinci cildi de basılıp çıktı. Bu büyük eserin daha iki cildi çıkacak ve böylece ülkemiz içinde konuşulan - lûgatlere geçmemiş - otuz bin kadar söz ortaya konulmuş olacaktır.

Kitaplardan yapılan taramalardan Şeyhi Divanı'nın tıpkıbasımı ile sözlüğü de basılıp ortaya konmaktadır. Tarama işleri sürüp gitmekle beraber arada böyle önemli eserlerin de parça parça basımına çalışılacaktır.

Eski dil varlıklarımızı ortaya koyan eserlerin ve lûgatlerin de toplanmasına ve meydana çıkarılmasına çalışıyoruz:

Divanü Lûgat - it - Türk tercümesinin üç cildi tamam olmuştur. Bilim dünyasına bir armağan olarak bu büyük eserin yer yüzünde tek olan Arapça asıl nüshasının tıpkıbasımı da yapılmıştır. Şimdi bütün bu eserin alfabe sırasiyle tam bir endeksini hazırlamaktayız.

Bir yandan da Tuhfet - üz - Zekiye, Kelile ve Dimne, Muin - ül - Mürit, Süheyl ü Nevbahar gibi eserler üzerinde çalışmalar ileri götürülmektedir.

Orhun yazılariyle yazılmış bütün Türk anıtlarını koynunda toplıyan dört ciltlik Eski Türk Yazıtları tamam olmuştur. İslâmdan önceki Uygur yazıtlarından Mâni El Yazılarının birinci kısmı, Huastuanift adlı dua kitabı, Prens Kalyanamkara ve Papamkara Hikâyesi basılmıştır. Başkaları da hazırlanmaktadır.

Hâkaaniye lehçesinin en seçme eseri olan Kutadgu - Bilig'in Viyana nüshası basılmış, Mısır ve Fergana nüshaları da basıma verilmiştir. Bu çok değerli eseri de önümüzdeki yılda ortaya koymak umudundayız.

Kırgız lehçesinin en yeni ve tam bir sözlüğünü, Danimarkalı Türkolog Grönbech'in Türk Dili Yapısı kitabını, bir çok Avrupalı dil bilginlerinin genel olarak dil ve özel olarak Türk dili üzerindeki araştırmalarını toplıyan kitap ve makalelerini dilimize çevirmiş bulunuyoruz. Bunlar kısım kısım basılıp ortaya konulacaktır.

Bir yandan da Büyük Türk Lûgati basımı ileri götürülmekte, Radlof tercümesi basıma hazırlanmakta, Yakut sözlüğünün basımı yürütülmektedir.

* * *

Dil biliminin yurdumuzda yayılması ve öz Türk dil biliminin canlanması üzerinde de çalışıyoruz.

En eski diller dünyası içinde ana dilimizin izini bulmak yolundaki araştırmalar, günden güne daha büyük bir ilerleme göstermektedir. Yıllardanberi üzerinde çalışılan Türk - Sumer Dili Birliği eseri tamam olmuştur. Yakında basılması için hazırlıklar ileri götürülmektedir.

Bir yandan da Eti ve Akat Sözlükleri dilimize çevrilmektedir. Bunlar ortaya konulunca eski Önasya dünyasında Türklüğün en büyük yer tuttuğu görülecek ve Türk tarih tezini küçüksiyenlerin asıl kendileri ne kadar dar görüşlü olduğu güneş gibi meydana çıkacaktır.

Türk dilleri ile Âri ve Sâmi diller arasında tarihten daha eski devirlerdeki bağlar ve ilgiler üzerinde de gün geçtikçe daha kuvetli buluşlar kendini göstermektedir.

Bu alanda Sâmi dillerin nasıl olup da Türk kaynağına bağlandığını anlatan yeni bir araştırma basıma hazırlanmaktadır. Önümüzdeki yılda çıkacağını umuyoruz.

Dil biliminin büyük eserlerinden bir çoklarını tercüme ettiriyoruz. Bunlar, dilciliğin ne kadar geniş bir alanda görüldüğünü ve tek cepheli görüşlerin ne kadar dar kaldığını herkesin gözü önüne koyacaktır.

Dil üzerine yurdumuzda çıkmış bütün eserleri herkese tanıtmak üzere bir Türk Dili Bibliyografyası da basmaya başladık. Bunun 1928 den 1940 a kadar olan ilk cildi çıkmıştır. Şimdi 1908 den 1928 e kadar olan kısmı hazırlanmaktadır.

* * *

Değerli yurttaşlarım,

Dilimizin bugünkü varlıklarını belirtmek üzere de ayrıca çalışmalar yapılmaktadır.

Son yıllarda imlâmızda, bir takım yazarların kendi görüş ve kanışlarını baskılarda da kullanmaları yüzünden, bir kargaşalık görünmüştü. Bunun önüne geçmek ve devletçe doğru imlâ olarak kabul edilmek üzere, oldukça uzun nicelemelerden ve anketlerden sonra hazırlanan İmlâ Kılavuzu basılmaktadır.

Yazarlarımızın, bundan sonra olsun, her türlü düşüncelerini ileri sürmek serbestliğine karşı, herkese ait işlerde kabul edilmiş olandan başka türlü hareket etmemek kaydına değer vereceklerini umarız.

İmlâda olsun, başka dil işlerinde olsun, ilk düşünülecek nokta, büyük halk kütlesinin ihtiyacıdır. Bu da ancak işte birlik ve beraberlikle karşılanabilir. Tam doğruyu değil, ihtiyaca en uygunu aramak ve bir kere karar verilince, ona, kendi düşüncemize uysun uymasın, yeniden değişinciye kadar uymayı borç bilmek, alışmamız lâzım gelen bir esastır.

İmlâ işinde, Arap ve Fars dillerinden kalmış sözlerin o dillerdeki asıllarını göstermek kaygusundan ne kadar uzak kalmış isek, Avrupa dillerinden bize girmiş ve girecek sölerin kendi kaynaklarındaki yazılış şemalarına bağlanmak düşüncesinden de o kadar uzak kalmışızdır. Bizi düşündüren kendi dilimizin yapısına ve imlâsına en uygununu aramaktan ibarettir.

İşte bundan dolayı, bazı bilginlerimizin ileri sürdükleri düşünceleri benimsiyemiyoruz. Çünkü yazı ve imlânın asıl vargısı, bizim için, halkı elden geldiği kadar çokluk ve çabuklukla okur yazar kılabilecek düz, kolay Türkçeyi öğretir yolu bulmaktır.

Ayrıca, bugünkü canlı dilin kelime, terim, deyim gibi bütün varlıklarını koynunda toplıyacak bir "Türk Sözlüğü" üzerinde çalışılmaktadır. Bu sözlük, yurdumuzda kullanılan öz Türkçe kelimelerin hepsini, anlamlarının tarifleri ve kullanılış örnekleriyle birlikte içine alacaktır. Yabancı kökten gelen kelimelerin ise, yalnız bugün canlı kalabilmiş olanları konulacak, bunlardan Türkçe karşılıkları olanlar da bu karşılıklara bağlanacaktır.

Bu sözlükte aşağı yukarı 15.000 i terim olmak üzere 35.000 kelime bulunacağını hesaplamaktayız. Terimler ayrıca her bilimin uzmanları eliyle işlenmektedir. Kelimelerden 12.000 kadarı şimdiden hazırlanmıştır. Önümüzdeki yılda bunları tamamlamakla beraber, terimler üzerinde de ilerliyerek Sözlüğü basmıya başlamak umudundayız.

Bu sözlük, bugünkü canlı dilin durumunu belirterek, okulların ve halkın ihtiyaçlarını karşılıyacaktır. Asıl ülkümüz olan Büyük Türk Kamusu ve Türk Lehçeler Lûgatı için malzeme toplamak yolundaki çalışmalar ayrıca ileri götürülmektedir.

Gramer için de bir çok emekler verilmektedir. Gramer metodu üzerine yapılan çalışmalardan başka, bir yandan Ana Türk Gramerinin hazırlıklarına girilmiş, bir yandan da Orhun Türkçesi ile on dördüncü asır Anadolu Türkçesi özelliklerinin araştırılmasına ve Yakut, Koybal - Karagas gibi lehçe gramerlerinin tercümesine girişilmiştir.

Türk eklerinin söz yaratma işindeki büyük rolü dolayısiyle bunlar üzerinde de ayrıca araştırmalar yapılmaktadır. (Men - Man) ekiyle (Ekler - Kökler) hakkında birer eser basıldığı gibi, Türkçe Ekler Dergisi ve Karşılaştırmalı Ekler Sözlüğü gibi eserler de hazırlanmaktadır.

Maarif Vekilliğinin bu yıl topladığı Gramer Komisyonuna geniş ölçüde ortaklık edildiği gibi, gene vekilliğin bastırdığı Jean Deny'nin gramerini takiben Kütahyalı Hoca Abdurrahman Fevzi'nin Mikyas - ül - Lisan ve Kıstas - ül - Beyan'ının da bugünkü dile çevrilerek bastırılması üzerinde de çalışılmaktadır.

* * *

Büyük Türk dil ve edebiyat adamlarının yıldönümleri törenlerine de ortaklık edilmektedir. Geçen yıl Namık Kemal'in yüzüncü doğum yılı dolayısiyle şahsı, eseri ve tesiri üzerine değerli bir eser ortaya konulmuştu. Bu yıl da Büyük Çagatay dilci ve edebiyatçısı Ali Şir Nevai'nin beş yüzüncü doğum yılı, onun Türkçenin üstünlüğünü göstermek üzere yazdığı Muhakeme - tül - Lûgateyn adlı eserini basmıya fırsat vermiştir.

Türk dil ve edebiyatının tarihi dolduran onurlarını selâmlamak için böyle törenlerin daha geniş ölçülerde kutlanmasında çok fayda vardır.

Yer yüzü dil ve edebiyatının en seçme eserlerinden örnekler vermek üzere, eski Elen dünyasının İlyada ve Odise adı altında yarattığı iki büyük destanı da dilimize çevirmekteyiz. Bunlardan Odisenin birinci cildi basılmıştır. İkinci cildi de basılmaktadır. Önümüzdeki yıl içinde İlyada'nın da tercümesini sona erdirmek umudundayız.

* * *

Yurttaşlarım,

En başlı noktalarını kısaca gözünüz önüne koymıya çalıştığım bütün bu verimler, dokuz yıllık çalışmaların onda biri bile değildir.

Bütün bu geniş işi ileri götürürken, gözümüzün önünde iki büyük dehanın ışıkları bizi aydınlatan iki güneş gibi parlamaktadır.

Bunlardan birincisi, Türk milletinin Büyük Kurtarıcısı, Türkiye Cümhuriyetinin Kurucusu, Türk dil ve tarihinin Canlandırıcısı Ebedî Şef ATATÜRK'ün bugün topraklara karışmış aydın yüzüdür.

Bütün Türklüğe yeniden onur veren, yenilmiş ve köleliğe mahkûm edilmiş bir millete egemenlik, erkinlik ve özgenlik bağışlıyan o büyük ve eşsiz Dâhiyi burada sonsuz saygılar ve rahmetlerle anmak hepimizin birinci borcumuzdur.

İkincisi, bütün çalışmalarında O'nun yanı başında uğraşan, bugün de dünyanın en korkunç savaşları arasında Türklüğü esen yellerden korumak yolunda bütün varlığiyle çalışan, Millî Şefimiz, sevgili Cümhurreisimiz İSMET İNÖNÜ'nün parlak ve sevimli varlığıdır.

Yürekleri ısıtan bu büyük varlık, dil işlerimizi de yüce himayesi ve yüksek yol göstericiliğiyle aydınlatmaktadır.

Onun bütün Türklüğün kalbinde yaşıyan yüksek görüşleri ve buluşları önünde derin ve içten saygı, sevgi ve şükranlarla eğilirim.

Bu duygular içinde, Dokuzuncu Dil Bayramını hepinize candan, yürekten kutlarım. Günaydın, arkadaşlarım.

Beden terbiyesi mükelleflerini dâvet

Beden Terbiyesi Ankara Bölgesi Başkanlığından :

Önümüzdeki Cümhuriyet bayramında Ankara mükelleflerinin geçit resmine iştirâkleri tensip edildiğinden bu haftaki çalışma saatlerinde resmî elbiselerin ve kunduraların hazırlığı yapılacak ve postalar tanzim edilecektir. Bütün mükelleflerin 28 eylûl pazar günü saat tam 9 da 19 Mayıs stadyomunda hazır bulunmaları lüzumu ehemiyetle bildirilir.

Türk Hava Kurumuna yardım edenler

Alaca: 30 ağustos bayramı münasebetiyle tertip edilen müsamerede Kurum menfaatine müzayedeye konulan bir kolonya şişesi (44) liraya çıkmış ve son olarak (12,5) lira değerinde bir koç vermek suretiyle Günhan mahallesinden Musa Akyol'un üzerinde kalmıştır.

GÜNÜN GÖLGESİ

Dil Bayramı, halk bayramı..

Dil Bayramı, dün gece Ankara Halkevinde bir halk bayramı oldu.

Bu sahneden çok konuşulmuş ve bu salon çok kere dolup boşalmıştı. Bu sahneden uluslararası şöhretler gelip geçmişti.

Fakat dün akşam salonla sahne arasında, eskilerinden hiç birine benzemiyen bir yakınlık duyuluyordu. Bu kaynaşmanın sebebi apaçıktır: topluluğa kendi dili, halk dili, türkçe seslenildi. Genç şairler, Dadaloğlu'ndan, Karaçaoğlan'dan, Gökalp'tan, nihayet kendilerinden sesler verdiler.

Dâvanın bam teli, güneş gibi açıktır: bir tek dil üzerinde birleştiğimiz zaman gönüllerimizin bir olduğunu görüyor, duyuyor, taşıyoruz.

İki halk çocuğu, Anadolu'nun yanık sesini salonun duvarlarına ve salondakilerin gönüllerine sindirdikleri zaman, asıl o zaman, avuçlarımızı patlatasıya alkışladık. Neye? Sebebi apaçıktır: bizim yanık Anadolu konuşuyor, diye...

Bizim olan her şeyi seviyoruz. Toprak bizim, Bayrak bizim, Dil bizim...

"Pasinli güzel" yalnız Pasin ovasının güzeli değildir. Sırma saçlı, yanık yüzlü Türk güzelinin türküsüdür. Üç telli saza kısır diyen kim? İçimizde "fasıl heyetlerinin" yaratamadığı fırtınayı koparıyor.

Soysuzlaşan her değeri atıyoruz. Bize dönüyoruz, bize... Anladık ki, biz halkta devam etmişizdir ve ancak onda devam edeceğiz.

Kemal Zeki GENCOSMAN

Teknik öğretim müsteşarlığına Rüştü Uzel getirildi

Maarif Vekâleti merkez teşkilât ve vazifeleri hakkındaki kanun lâyihası ile, memleketin muhtaç olduğu teknik elemanları yetiştirmek maksadiyle buna mütenazır olarak hazırlanan diğer kanun lâyihaları dünkü Resmî Gazete ile neşredilerek meriyete girmiştir.

Vekâlet Teknik Öğretim Müsteşarlığına eski Teknik Tedrisat Umum müdürü Rüştü Uzel tayin edilmiş ve buna ait kararname yüksek tasdika arzolunmuştur.

Maarif Vekâleti mevcut sanat okullarının bugünkü durumu ve bunların tevsi ve tekâmülü için bu sene yapılması icap eden işler etrafındaki hazırlıklarını bitirmek üzeredir.

Kongreye çağrı

C. H. P. Misakı Millî nahiyesi Doğanbey Reisliğinden :

Ocağımız kongresinin dünkü toplantısında ekseriyet temin edilemediğinden kongremiz yarınki 27. 9. 941 cumartesi günü saat on beşte nahiye merkezinde olacaktır. Ocak âzasının teşrifleri rica olunur.

MESUT BİR DOĞUM

Ankara Çocuk İslah Evi Müdürü B. Abdülkadir Eryurt'un bir erkek çocuğu dünyaya gelmiştir. Yavruya uzun ömür diler, ana ve babasını tebrik ederiz.

Beden Terbiyesi İstişare Heyetinin mühim kararı

Oyundan çıkarılanlar iki hafta oynıyamıyacak

Beden Terbiyesi merkez istişare heyeti salı günü başlıyan içtimalarına dün de devam etmiştir.

Haber aldığımıza göre, heyet amatörlük ve resmî spor müsabakaları hasılatının taksim suretine ait talimatnameler üzerindeki müzakerelerini intaç ve kabul etmiştir.

Dünkü müzakerelerin en mühim mevzularından birini de futbol müsabaka talimatnamesi teşkil etmiştir. Buna ait projenin müzakereye konulmasından önce, Umum Müdür General Cemil Taner mühim bir takrir vererek heyeti futbol müsabakalarında hâdis olan müessif vakaları önleyici tedbirler almıya dâvet eylemiştir.

Bu hususta serdedilen fikir ve mütalealar dinliyen merkez istişare heyeti, vaziyetin ıslah ve alınacak tedbirlerin ittihazında ittifak eylemiş ve bu hususta konuşulan esaslar dairesinde icabının yapılmasını kararlaştırmıştır.

İlk tedbir olmak üzere de, ceza talimatnamesine şu fıkranın eklenmesi kabul olunmuştur:

"Bir müsabaka esnasında döğüşme ve söğüşme veya hakeme karşı el ve dil ile tecavüz gibi spor ruh ve terbiyesine mugayir hareketinden dolayı hakem tarafından müsabakadan çıkarılan müsabıklar haklarında bir ceza kararı olmasa dahi hâdisenin vukua geldiği müsabakayı takip eden ilk iki müsabakaya hiç bir itiraza mahal kalmadan resen giremez. Bu hüküm o müsabık hakkında ayrıca cezaî takibat ifasına mani değildir."

Merkez istişare heyeti bu hükmün bugünden itibaren meri olmasını istediğinden Umum Müdürlük keyfiyeti derhal telgrafla bölgelere tebliğ etmiştir.

Merkez istişare heyeti, hâdiseleri önleyici tedbirler arasında müsabaka talimatnamesinin en başta gelen bir unsur olduğunu kabul ederek heyete arzedilen talimatname projesinin teşkil edilecek bir talî komisyonda bu hafta içinde incelenerek ondan sonra müzakere edilmesini kararlaştırmıştır.

İstişare heyeti bugün içtimaına nihayet verecektir.

Ankara Halkevi İngilizce kursları 1941 - 1942 devresi

Ankara Halkevinden :

Her yıl muntazaman devam etmekte olan ingilizce dil kursları, bu yıl da faaliyete başlamaktadır. Bunun için Halkevi yeni devre ingilizce kursları programını hazırlamış olduğunu bu suretle alâkadarlara bildirir.

Büyükler için teşkil olunan ingilizce kurslar 29 - eylûl - 1941 pazartesi günü başlanacaktır. Kurslarda haftada iki akşam ders vardır, ve ingilizce öğrenmek istiyen herkes bu kurslara kabul olunacaktır. Kurslar şu suretle tanzim edilecektir:

Hiç bilmiyenler, az bilenler, daha iyi bilenler, ingilizceyi iyi bilenler için ayrıca kurslar olacaktır.

Kayıtlar:

Bu kurslardan her hangi birisine şahsen kayıt olunacaklar, Halkevi bürosuna bu akşam saat 17 de müracaatları bildirilir.

Konya valisi vekâlet emrine alınmadı

Konya valisi B. Nizamettin Ataker'in vekâlet emrine alındığı hakkında bir İstanbul gazetesinde çıkan haber, ilgili makamlarca yersiz ve mânasız bulunmaktadır. Aynı makamlar, B. Ataker'in ötedenberi olduğu gibi vazifesini başariyle yapmakta olduğunu bildirmektedirler.

Çankırı Valisi şehrimizde

Çankırı valisi B. Refik Noyan mezunen şehrimize gelmiştir. B. Noyan, şehrimizde vilâyetine ait işler etrafında vekâletlerle temaslar yapacaktır.

—(BU GECE)—
Nöbetçi Eczane
Yenişehir Eczanesi

YANKILAR

Dil Bayramında konuşmalar

— Bonjur !

— . . . .

— Selâmün aleyküm !

— . . . .

— Merhaba yahu !

— . . . .

— Sabahı şerifler hayırlar olsun !

— . . . .

— Yahu, dilin mi tutuldu ? yoksa dargın mısın? niye cevap vermiyorsun ?

— Ne dilim tutuldu; ne de dargınım. Fakat hiç olmazsa bugün, dil bayramı olduğunu hatırla da beni öz dilimle selâmla.

— Ne diyeyim meselâ ?

— Böyle Frenkçe, Arapça, Osmanlıca tekerliyeceğine güzel dilimizle "Günaydın!„ de.

— Peki ama, öteki selâmlar için....

— Akşamları "Tünaydın!", geceleri ayrılırken "Gecenaydın!„.

— Gerçekten doğru. Alışılmış da kardeşim. Bunu bana hatırlattığın için teşekkür ederim.

— O halde "teşekkür ederim„ dememeni de hatırlatayım. Askerlerin gür seslerinden "Sağol" u öğrenmedin mi ?

*

A — Teşrinievelde İstanbul'a gideceğim.

B — Canım hâlâ mı "Teşrini - evel" diyorsun ?

Ya "İlkteşrin", yahut da "Birinciteşrin" demelisin.

İlkteşrin, sonteşrin, sonkânun, ilkkânun, sonkânun, yahut da birinciteşrin, ikinciteşrin, birincikânun, ikincikânun !

C — Şu ay isimlerindeki yabancı terkipleri çözüşümüz iyi oldu ama, gene bu iş tam olamadı. "Teşrin" kelimesi, galiba, Asur dilinden, Kânun da Arapçadan geliyor. Haydi Teşrin'leri bırakalım, diyelim; fakat ya Kânunlar? Bir yıl düşününüz ki son ayına ilkkânun veya birincikânun diyoruz; ilk ayına da sonkânun veya ikincikânun !

Hiç olmazsa yılın şu ilk ve son aylarının adlarını değiştirsek !

* * *

Yangın ve cehennem !

Yangın hakkında yazdığım bir fıkra dolayısiyle bir tanıdığım Ankara'dan bir mektup gönderdi. diyor ki:

Şair Eşref'in İstanbul yangını hakkındaki kıtasını tamam yazmamışsınız. Müsaade ederseniz tamamını ben yazayım:

Belâdır yangını İstanbulun nisbet olundukta
Kalır yanında ehven ateşi Nemrudu nâdanın
Hususiyle geçen günkü hariki hanüman-sûzu
Cehennem sandım altında görünce babı fetvanın

Eşref'in zamanındaki yangın Babı fetvanın, yani şeyhislâm kapısının altından çıkmış. Onun için Eşref bunu cehenneme benzetmişti. Bu defaki yangın da Patrikhanenin yanından çıktığı için, belki de, gene cehenneme benzemiştir.

* * *

Yapraklar dökülürken !

Bir arkadaş tarafından yazılan bir fıkranın üzerinde şu başlığı gördüm : "Yapraklar dökülürken„.

Eski devirde olsaydı, böyle bir başlığın altında bir hazan şiiri, şairin kendini zorlıyarak yazdığı bir ağıt bulurdunuz; yahut bulacağınızı aklınıza getirirdiniz.

Şimdi çağ değişmiştir. Ben bu başlığı zihnimde şöyle tamamladım :

"Yapraklar dökülürken belediye temizlik amelesinin işi artar !„

* * *

Düzeltme :

Dünkü Dil Bayramı fıkramda bir iki tasrif kelimesi tarif çıkmış;

İydi saidi meymenet bedit terkibi de

İydi said meymenet bedit olmuş. özür diler, düzeltirim.

T. İ.

Eski Şah Amerika'ya gidecek

Tahta ait mücevherlerin tesbiti işine başlandı

Tahran; 26. a.a. — OFİ : Amerikan kaynaklarından çıkan haberlere göre, İran tahtına âit mücevherler tesbit edilinciye kadar eski Şah, İran'da alıkonulacaktır.

Eski Şahı almak üzere bir İngiliz vapuru Benderşahpur'a gelmiştir. İran hükümeti, Şah'ın hareketini kolaylaştırmak üzere Birleşik Amerika'dan ve cenubî Amerika Devletlerinden vize temin etmesini Vasington büyük elçisine bildirmiştir.

Eski Şah, bütün emlâkini İran milletine bıraktığına dair bir mektup imzalamıştır.

Eski şahın parasını yabancı bankalara yatırdığı asılsız

Tahran; 26. a.a. — Dün neşrolunan bir tebliğe eski Şahın, parasını yabancı bankalara yatırmış olduğu hakkındaki şayialar üzerine hükümetçe yapılan derin tahkikat neticesinde bunun aslı çıkmamış olduğu bildirilmektedir.

Geçenlerde İran parlâmentosunda eski Şah açıkça itham edilmiş ve servetlerini yabancı memleketlere yatırmış olduğu söylenilmişti.

İran gazeteleri hükümetin bu gibi paralara el koyması ihtimalinden bahsetmişti.

Yarı resmî İran gazetesi, eski İran şahı ile bütün âilesi efradının, zevcesi hariç olmak üzere, İran'ın doğu - cenubunda Kerman'da bulunduğunu yazmaktadır. Şah, yabancı memlekete giderken ailesi efradının da kendisiyle beraber gitmesi muhtemeldir.

Yarı resmî İran gazetesi, eski Şahın Amerika'ya gideceğini, fakat zevcesinin Tahran'a döneceğini ilâve etmektedir.

İran'daki mihver tabaası sevkediliyor

Tahran: 26 a.a. — Royter ajansının hususi muhabiri bildiriyor:

Mihver ajanlarını götüren tren çarşamba akşamı Ahvaz'a hareket etmiştir. Bu ajanlar İngiltere İmparatorluğunda bir yere gönderilecektir. Bunların arasında 50 alman İran limanlarında yakalanan italyan gemilerine ait 80 denizci, Raşit Ali isyanına karışmış olan 40 ıraklı ile 16 kadın ve çocuk, polonyalı ve hollandalı birer nazi vardır.

Büyük bir otomobil kafilesi de 6 günlük yolculuktan sonra Türkiye hududuna varmıştır. Bu kafilede alman, romen ve macar elçiliklerinin memurları ile aileleri vardır. Bunlar nakildeki güçlükler dolayısiyle küçük gruplar halinde Türkiye'ye girmektedir.

Almanlara yapılan tebliğ

Londra, 26 a.a. — Times'in diplomatik muharriri yazıyor :

İran polisi, henüz müttefiklerin emrinde bulunmıyan alman tebaasına yarına kadar teslim olmalarını, yoksa ele geçirildikleri vakit İran mahkemelerine sevkedileceklerini tebliğ etmiştir. Bu karar, 80 kadar almanı alâkadar etmektedir.

Bulgaristan'ın Tahran maslahatgüzarı Türkiye'de

Erzurum, 26 a.a. - Bulgaristan'ın Tahran maslahatgüzarı M. Dimitiri Dofinof, ailesi ile birlikte Tahran'dan bugün şehrimize gelmiş ve Bulgaristan'a gitmek üzere bu akşamki trenle yoluna devam etmişair.

Alman mukabil tedbirleri

Berlin, 26 a.a. — Britanya ve Sovyet kıtalarının İran'a girmesini müteakip İran hükümetinin alman kolonisine karşı tatbik ettiği muamele üzerine alman hükümeti Berlin'deki İran elçiliğini ve Almanya ile işgal altında bulunan topraklardaki İran konsolosluklarını kapatmak mecburiyetinde kalmış, elçilik ve konsolosluk memurlerine Almanya'yı terketmeleri için 10 gün mühlet vermiştir.

Vladivostok yoliyle Rusya'ya yapılan yardım karşısında Japonya

Tokyo, 26 a.a. — United Press: Hükümet namına beyanatta bulunmağa mezun M. İshi radyoda yaptığı bir konuşmada şöyle demiştir:

"— Vladivostok'a yapılan Amerikan sevkiyatı bizim için bir tehdit değildir. Fakat bu sevkiyat arasında Japonya'ya ihracı yasak edilmi! solan gazolin ve sair maddelerin de bulunması ve bunların japon sularının hemen yakınından geçmesi hislerimizi incitiyor. Bu hareket tarzı geçen sene ingiliz deniz makamlarının Asamuru vapurunu ajpon sularının pek yakınlarında durdurarak usulüne uygun olarak araştırma yaptıkları zamanki vaziyete benzer bir vaziyet yaratmaktadır...

Lord Halifaks Amerika'ya gidiyor

Lizbon, 26 a.a. — Lord Halifax bugün Londra'dan tayyare ile Lizbon'a gelmiştir. Lord Halifax'ın pazartesi günü Clipper tayyaresiyle Nevyork'a hareket edeceği bildirilmektedir.

Malta üzerine yapılan hava akını

Malta; 26. a.a. — Resmen bildirildiğine göre, çarşamba gecesi birkaç düşman tayyaresi denize ve karaya bombalar atmıştır. Hasar ve ölü yoktur.

Londra'ya göre

Leningrad'ın akıbeti birkaç gün içinde belli olacak

Londra'da büyük bir yeis var

Kırım'da almanların hamlesi devam ediyor

Moskova, 26 a.a. — Royter muhabiri bildiriyor: Leningrad'dan alınan son haberlere göre, Leningrad büyük meydan muharebesi, aynı şiddetle dalma devam etmektedir. Kiyef'in düşmesindenberi, alâka, şimdi her zamandan ziyade bu kilit nokta üzerinde toplanmaktadır. Son günlerde çarpışmaların daha ziyade şiddetlendiğini söylemek imkânsızdır. Çünkü almanlar, bu dar cepheye o kadar çok tümen ve o kadar çok malzeme yığmışlardır ki çok zamandanberi en büyük gayretlerini Leningrad müdafaaları arasından bir yol açmak üzerinde teksif etmiş bulunmaktadırlar.

Son haberlere göre, şehrin doğu cenup ve batı cenup kapılarında çok şiddetli çarpışmalar olmuştur. Bütün bu cephe üzerinde, teşebbüsü ele almak için mücadele cereyan etmektedir.

Ruslar, almanların elinden, takviye etmelerine vakit kalmadan, kulübeleri geri almak için her yerde ansızın gece hücumları yapmakta ve düşman motörlü kollarını, hücuma kalkmak üzere cephedeki mevzilerine varmadan evel şiddetli topçu ateşine tutmaktadırlar. Sovyet kıtaları, durmadan düşmana hücum etmekte ve mahallî teşebbüsü ellerinde tutmağa çalışmaktadır.

Bu muharebelerde sovyet kara ve hava keşif kollarına büyük mesuliyet düşmektedir. Filhakika cepheden gelen haberler, birçok mahallî harekâtta muvaffakiyetin, keşif faaliyetine dayandığını göstermektedir.

Leningrad'a çetin harpler oluyor

Moskova, 26 a.a. — United Press: Cepheden gelen haberler, Leningrad yakınlarında işitilmemiş vahşette muharebeler olduğunu bildirmektedir.

Şehrin büyük bir tehlike geçirdiği kabul edilmekle beraber müdafilerin şiddetli bir mukavemet gösterdikleri ve hattâ bazı noktalarda muvaffakiyetle başarılan hücumlara geçtikleri haber verilmektedir.

Londra'daki yeis

Londra, 26 a.a. — United Press: Birkaç güne kadar belli olacak olan Leningrad'ın âkıbeti hakkında Londra'da büyük bir yeis duyulmaktadır. Bununla beraber sanıldığına göre, hücum edenler ile müdafaada bulunanlar arasında şanslar birdir.

Kırım'daki alman hamlesi

Nevyork, 26 a.a. — Nevyork Times gazetesinin Berne muhabiri, sovyet resmî sözcüsünün beyanatına istinat ederek, Kırım'daki alman hamlesinin 24 saattenberi devam ettiğini bildirmektedir.

Mamafi ruslar, vaziyete hâkim bulunuyorlar. Muharebeler şiddetli olmuşsa da almanlar, ancak az miktarda askeri muharebeye sokabilmişlerdir. Alman cüzütamları, tank ve motörlü piyade kıtalarının yardımiyle kuvetli dalgalar halinde hücuma geçmişlerdir.

Paraşütçüler de harekâta büyük ölçüde iştirak etmişlerdir.

Mareşal Budienni'ye yardım gönderildi

Stokholm, 26 a.a. — Ofi: Stokholm'e gelen haberlere göre, Mareşal Şaposnikof, Mareşal Budienni'ye yardım için cenup cephesine hareket etmiştir. Mareşal Şaposnikof'un Ukrayna'ya hareketi, vaziyetin vehameti ne olursa olsun rusların bu bölgede mukavemeti bırakmak niyetinde olmadıklarını gösteren bir delil gibi telâkki edilmektedir.

Mareşal Şaposnikof, Sovyet ordusunun en parlak strateji üstadı olarak telâkki edilmektedir. Mareşal, 1940 martında Kareli - deharekâta kumanda etmiş ve ilk Rus - Fin harbinin sonlarına doğru bu bölgede muvaffakiyetler kazanmıştı.

Askerî vaziyet

Londra, 26 a.a. — Almanlar Leningrad ile Odesa'nın pek yakında düşeceğini heyecan verici bir tarzda ilân ediyorlarsa da alman - rus cephesinde kaydedilecek o kadar önemli bir değişiklik yoktur.

Vaziyet şudur:

Leningrad çok iyi tutunmaktadır, ve Leningrad'ın bir bölgesinde ruslar göğüs göğüse yaptıkları şiddetli bir muharebeden sonra almanları bir kaç mil geri atmışlardır. Muhakkak ki muharebe bu şiddetiyle daha uzun zaman süremez ve iki taraftan biri zayıflamakta gecikmiyecektir.

Başlangıçta Timoçenko'nun Smolensk'e doğru yaptığı taarruzu boşa saymış olan almanlar şimdi ehemiyetini inkâr etmekle ve rus taarruzunnun Smolensk'in şarkında durdurulduğunu söylemekle buna telmih etmiye başlamışlardır.

Cenupta, rus kıtalarının Harkof'u müdafaaya memur edilen Budienni ordusuna alman çemberinden kurtularak iltihaka devam ettikleri alınan haberlerden anlaşılmaktadır. Ruslar Harkof'ta silâh endüstrisi merkezleri bulunduğu için bu yere büyük bir ehemiyet verdiklerinden müdafaanın çok şiddetli muharebelere yol açması muhtemeldir. Şimdilik alman zırhlı tümenlerinin Harkof'tan 33 mil mesafede bulundukları bildirilmektedir.

Londra'nın akşam gazeteleri Kırım'a karşı alman taarruzunun başladığını haber veriyorlar. Almanların asıl berzaha hücum etmekte oldukları sanılıyor. Berzahın doğu şimalinde demiryolunun geçtiği daha ufak bir berzah vardır.

Şimalde, almanların Murmansk'ı zaptetmek için yaptıkları ikinci taarruzu da rus ordusu durdurmuşa benziyor. İlk alman taarruzu temmuzda yapılmıştı.

Gomel bölgesinde

Moskova, 26 a.a. — Harp haberlerinde çoktan beri ismi geçmiyen Gomel dünkü haberlerde tekrar zikredilmektedir.

"Krasnaya Svesda" gazetesi diyor ki:

Gomel bölgesinde meskûn bir yer Sovyet taarruzları neticesinde almanlardan geri alınmıştır. Cereyan eden muharebelerde 4 tank, 4 zırhlı otomobil ve diğer harp malzemesi tahrip olunmuştur.

Sovyet hava kuvetleri aynı bölgede alman ordusuna ait 42 araba ile iki piyade konak yerini tahrip etmiştir.

Alman tayyareleri Moskova'ya hücum etmek istediler

Londra: 26 a.a. — Bir Sovyet tebliğinde bildirildiğine göre dün gece ayrı ayrı üçan müteaddit alman tayyareleri Moskova'ya gelmeğe çalışmışlar fakat tayyare dafi topçusu tarafından tardedilmişlerdir.

Sovyetler Baltık denizinde bu güne kadar 50 alman tayyaresi düşürdüler

Londra; 26. a.a. — Moskova radyosunun verdiği bir habere göre, Sovyet bahriyesine mensup tayyare kuvetleri harbin başındanberi Baltık denizinde 50 Alman tayyaresi düşürmüştür.

Bir alman tayyaresi düşürüldü

Moskova, 26 a.a. — Junkers-88 tipinde iki alman keşif tayyaresi, çarşamba günü öğleden sonra Moskova üzerinde bir keşif uçuşu yapmak isterken 9 ilâ 10 bin metre yükseklikte vukua gelen bir hava muharebesinde düşürülmüştür.

Leningrad bölgesindeki kanlı çarpışmalar

Moskova, 26 a.a. — Voroşilof'un topladığı kuvetler ve anavatan muhafız kıtaları Leningrad cephesinde düşmanla çarpışmıya devam ediyorlar. Kızıl yıldız gazetesine gelen son telgrafların hepsi alman kuvetlerinin sovyet kıtalarının şiddetli mukabil hücumlarını her zamankinden ziyade hissettiklerini göstermektedir. Cephenin birçok bölgelerinde ruslar son günler içinde ilerlemiye muvaffak olmuşlardır. Çarşamba günü Leningrad müdafileri sekiz kilometre ilerliyerek dört büyük köyü geri almışlardır. Sovyet kuvetleri toplu bir halde hücum etmekte ve bir taraftan sovyet tayyareleri düşmanı mitralyöz ateşine tutarlarken bu kıtalar baskın tâbiyesi kullanmaktadırlar.

Düşman, hücumlarının birçok defalar durdurulduğunu ve kuvetlerinin birkaç istikamette püskürtüldüğünü görmüştür. Fakat her şeye rağmen taarruza devam etmektedir. Rusların kazancı hiç bir suretle ehemiyetsiz değildir. Çünkü almanlar her köyü zaptettikçe orada tahkimat yapmakta ve köyü yeni ileri hareketi için istinat noktası olarak kullanmıya gayret etmektedirler. Binaenaleyh yukarda söylendiği gibi dört köyün geri alınması askerî bakımdan birinci derecede ehemiyeti haizdir. Zaman da mühim bir âmildir. Ruslar bunu biliyorlar ve düşmana mevzii kazançlarda ele geçirdikleri yerleri tahkime meydan bırakmıyorlar.

Son günlerde cereyan eden muharebeler esnasında almanlar, tankların refakatında 400 mitralyözlü motosikletle ilerlemiye kalkmışlardır. Sovyet topçusu ve havan topçuları bu hamleyi ezmiştir. Bunun üzerine almanlar 2 piyade taburu getirmişlerse de bunlar da cepheden hücum etmiye muvaffak olamamışlardır. Nihayet almanlar geçen sene garp cephesinde kullandıkları bir "cepheden ruhî hücum„ yapmışlardır. Ruhî hücum askerin eski töton cengâverleri gibi bağırarak başları yukarda ilerlemesiyle başlamaktadır. Bu tarzın da altında kalmıyan sovyet kuvetleri her türlü silâhlariyle ateşlerini alman askerleri üzerine temerküz ettirmişler ve birçoklarını biçmişlerdir. Geri kalan düşman askerleri arkalarında binlerle ölü ve yaralı bırakarak karmakarışık bir halde çekilmişlerdir. Bu harekât esnasında da mühimmat yüklü bir tren de dahil olduğu halde külliyetli harp malzemesi tahrip edilmiştir.

Püskürtülen alman hücumları

Londra, 26 a.a. — Bütün Londra salâhiyetli kaynaklarından bildirildiğine göre, ruslar üç mühtelif istikamette Leningrad'a yapılan hücumları püskürtmüşlerdir. Almanların yeni ilerlemeler kaydetmediği anlaşılmaktadır. Kırım'a yapılan hücum inkişaf etmektedir.

Finlandiya hududunda, finler Svir nehrine vardıklarını ve bu suretle Leningrad'ı besliyen birkaç elektrik santralını kestiklerini iddia ediyorlar.

Murmansk'taki muharebeler hakkında yeni malûmat yoksa da almanların burada hiç bir ilerleme kaydedemedikleri anlaşılmaktadır.

Alman ve romen kayıpları

Moskova, 26 a.a. — United Press: Cepheden gelenson haberlere göre ruslar, alman zırhlı tümenlerinin Briansk-Moskova hattını yarmak için yaptıkları teşebbüsleri akamete uğratmışlardır.

İzvestiya'ya göre almanlar bu harekât esnasında 20.000 kişi kaybetmişlerdir.

Aynı gazete, bir alman albayının üzerinde yapılması düşünülen harekât plânına ait bir rapor bulunduğunu bildirmektedir. Bu rapordan anlaşıldığına göre Hitler, Moskova'yı koruyan bütün tayyare meydanlarının

Mihver'e göre

Ukrayna çemberinde Rusların imhası sona erdi

Ruslar çekilirken mayn döküyor

Mühim bir demiryolu bombardıman edildi

Budapeşte; 26. a.a. — Macar ajansı bildiriyor : Ukrayna çemberlerinin büyük kısmında düşman kuvetlerinin imhası tamamlanmıştır. Temizleme harekâtı ve alınan esir ve ganaiminin sayılması devam etmektedir.

Çenberlerin dışında bulunan mıntakalarda müttefik kuvetler yeni mühim mevzileri işgale muvaffak olmuşlardır.

Diğer cephelerde kayde değer hadiseler olmamıştır.

Düşman hatlarımızın gerisinde sabotaj yapmaya memur edilen paraşütçüler indirmek teşebbüsünde bulunmuş ise de bütün bu paraçütçüler bertaraf edilmiştir.

Hava dafi topçumuz bir kaç bomba tayyaresini kaçmağa mecbur etmiştir.

Alman tayyarelerinin akınları

Berlin, 26 a.a. — Bir askeri kaynaktan D. N. B. ajansına bildirildiğine göre 25 eylül günü savaş tayyarelerinden ve stukalardan mürekkep mühim teşekküller şark cephesinde askeri hedeflere hücum etmişlerdir. Bir tayyare meydanında yerde bulunan birçok tayyareler imha edilmiştir.

Alman hava kuvetleri, cenupta ve şimalde sovyet bataryalarına, istihkâmlarına, zırhlı teşekkül ve kollarına şiddetli hücumlar yapmak suretiyle ordunun harekâtına yardım etmektedir.

25 eylülde asker ve malzeme taşımakta çok önemi olan bir demiryolu münakalâtı durdurulmuştur.

Sovyetler mayn kullanıyorlar

Berlin, 26 a.a. — Salâhiyetli bir kaynaktan D. N. B. ajansına bildirildiğine göre, sovyet kuvetleri çekilirken çok miktarda kara mayini kullanıyorlar. Dnieper üzerinde cereyan eden muharebelerde yalnız bir alman istihkâm taburu altı günde 4500 ağır kara mayini toplamıştır. Bunların çoğu münhasıran tankların tahribine mahsus mayinlerdir. Alman istihkâm eklplerinin bir günde topladıkları en fazla mayin iki bindir.

Ukrayna'daki ilerleme

Budapeşte, 26 a.a. — Sovyet cephesinden macar ajansına bildirildiğine göre, müttefik kuvetlerin Ukrayna'daki harekâtı plân mucibince devam etmektedir. Düşman tarafından yapılan mahallî mukabil hücumlara rağmen muhtelif bölgelerde müttefik kıtalar ilerleme kaydetmişlerdir.

Alman tekzibi

Berlin, 26 a.a. — Ruslar 23 eylülde 138 alman tayyaresi tahrip ettiklerini iddia etmişlerdir.

D. N. B. ajansına verilen haberlere göre aynı gün yalnız 9 alman tayyaresi üslerine dönmemiştir. Buna mukabil ruslar 78 tayyare kaybetmişlerdir.

Alman savaş tayyareleri mühim bir demiryolunu bombardıman ettiler

Berlin; 26. a.a. — D. N. B. ajansının öğrendiğine göre, Alman kıtalarının Azak denizine ilerlemelerine örnek olacak bir tarzda iştirâk etmiş olan Alman savaş tayyare filoları 24 eylülde mühim bir demiryolunu şiddetle ve tesirle bombalamışlardır. Bu demiryolu Harkof ve Donetz endüstri mıntakalarını Kırım'a bağlamaktadır.

Rus - Fin cephesinde

Roma, 2 6a.a. — Helsinki'den bildirildiğine göre, fin kıtaları Onega üzerinde Petrozavodok'a doğru ilerlemektedirler.

Ruslar hür Fransız millî komitesini tanıdılar

Londra, 26 a.a. — Sovyetler Birliğinin Londra'daki sefareti, hür fransız millî komitesinin Sovyetler Birliği tarafından tanındığını bildirmiştir.

neye mal olursa olsun tahribini katî suretle emretmiştir.

Krasnaya - Svesda gazetesi diyor ki:

Leningrad bölgesinde ruslar dört müstahkem köy geri almışlardır.

Nefsi Leningrad'da ihtiyarlar ve çocuklar, alman bombalarının çıkardığı yangınların söndürülmesine yardım ediyorlar.

General Petrof, Odesa'dan İzvestiya gazetesine bir telgraf göndererek Karadenizdeki sovyet kalesi müdafilerinin muhacim alman ve rumenleri püskürtmiye devam ettiklerini bildirmiştir.

1 eylûlle 15 eylûl arasında almanlar ve rumenler Odesa önünde 50.000 ölü ve yaralı vermişlerdir.

Kırımdaki alman hücumları

Londra, 26 a.a. — United Press: Sovyet cephesinden alınan son haberlere göre, almanlar, Kırım'da Perikor berzahı boyunca hücumlarına devam ediyorlar.

Salâhiyetli ingiliz mahfillerinde harekâtın güç olduğu beyan edilmektedir.

Diğer haberlere göre almanlar Leningrad bölgesinde ağır ilerlemekte ve ruslar çok şiddetli mukabil hücumlar yapmaktadır. Her iki tarafın da kayıpları çok ağırdır.

HARBE DAİR

Leningrad'dan Kırım'a kadar

Son haberler

Sovyet - Alman harbine dair gelen haberler, henüz, durumu aydınlatıcı bir biçimde değildir. Savaş iki taraf arasında bütün şiddetiyle devam etmektedir. Fakat savaşa dair olan haberler eksiktir. Daha doğrusu ruslar da, almanlar da işin ne şekilde yürüdüğünü etraflıca anlatmaktan çekinmektedirler. Almanlara göre, Kiyef'in doğusundaki rus kuvetleri durup dinlenmeden yok edilmektedir. Alman baş komutanlığının bildirdiğine göre esirlerin adedi yarım milyona yaklaşmaktadır. Yani daha tam bir hesapla 492 bini bulmuştur. Dünkü rus tebliği de hemen hemen cephenin bu bölgesinde ağır kayıplar olduğunu veya olabileceğini kabul etmekte fakat hiç bir rakam vermemektedir.

Kiyef'in doğusunda

Kiyef'in doğusunda ruslar, tam bir şekilde altolmuşlar mıdır? Londra'dan gelen haberlere göre, bir parça rus kuveti buradaki çenberi bazı noktalarda yarmış ve gerideki kuvetlerle birleşmiştir. Fakat bu, çok ağır kayıplar bahasına olmuştur. Her şeye rağmen bu, rusların buradan kurtulduklarını anlamına gelemez. Rusların durumu çok nazik ve tehlikelidir. Bundan dolayıdır ki, Stalin, en yakın dostu ve iş arkadaşı Mareşal Şaposnikof'u Mareşal Budienni'ye yardım için Ukrayna cephesine göndermiştir. Şaposnikof rusların en gözde bir strateji adamıdır. Ve söylendiğine göre evelce Finlandiya'ya karşı yapılan harpte bilhassa büyük başarılar elde etmiş ve göze çarpmıştır. Şimdi bütün ümit bu mareşalin Kiyef'in doğusundan Harkof'un cenubuna kadar olan bölgede bir müdafaa hattı kurabilmesindedir.

Cephenin orta kısmında

Öyle anlaşılıyor ki, Mareşal Timoçenko Kiyef'in biraz şimalinde Gomel bölgesinde alman ilerleyişini tutar gibidir. Hattâ burada bazı yerleri de ele geçirmiştir. Bu bölgede önceden altolan ruslar şimdi teşebbüsü ellerine almışlardır. Yani cephenin karnına doğru bir baskı vardır. Leningrad'dan Azak denizine kadar uzanan savaş boyu, tıpkı bir yayı andırmakta, ve Mareşal Timuçenko Gomel noktasında bu yaya girip bir ok rolü oynamıya çalışmaktadır. Fakat bundan ruslar için hayırlı bir mâna çıkarmak doğru değildir. Çünkü almanlar, büyük Frederik'in stratejisi üzerinden yürümektedirler. Bu strateji de cephenin bir kısmını hafif bırakmak, buradan düşmana ilerleme imkânları vermek, sonra iki uçtan birinin daha sert tarafına çarpıp, oradan arkayı çevirmektir. Bu iki uçtan biri, şimdilik çok uzakta olmasına rağmen, Leningrad, öteki Kırım'dır.

Leningrad önünde

Leningrad ve Kırım büyük alman yelpazesinin iki sert ucudur; kenarıdır. Almanlar, şimdi ortada Briansk - Moskova hattı üzerinde kendilerini koruma uğraşırken, iki uçtan ilerlemiye çalışmaktadırlar. Çünkü Baltık'ta egemenlik doğrudan doğruya Leningrad'ı ele geçirmeğe, Karadeniz'de egemenlik ise, daha çok Kırım'a el atmıya bağlıdır. Bundan dolayı dün de umduğumuz gibi almanlar Leningrad'ı bir ayak evel almak için büyük kuvetler harcamaktan kaçınmamak kararını vermişlerdir. Bu şehre karşı baskı arttırılmıştır. Fakat Leningrad canla başla, cansız ve başsız kalana kadar kendisini müdafaaya karar vermiştir. Ruslar ve ingilizler iki taraf kuvetleri arasında bir müsavilik olduğunu söylüyorlar. Fakat bu gece yarısından sonra gelen haberlere göre, Leningrad'a karşı alman baskısı çok artmıştır. Almanlar kandan ve kemikten çizilen bir yol üzerinde şehrin çok çabuk düşmesi imkânlarını aramaktadırlar. Leningrad savaşının tam neticesini belki bugün öğrenmemiz kabildir.

Kırım'da

Kırım'da da alman ilerleyişi sürüp gitmektedir. Perikop'ta çok kanlı savaşlar olmaktadır. Almanlar yarımadayı bir ayak önce ellerine geçirmek ve Odesa'nın arkasını kapamak kararındadırlar. Böylece gerilerinde çürük yer bırakmıyacaklardır. Ayrıca Harkov'a doğru da baskı arttırılmıştır. Ruslar, Harkof önünde altolmamak için ellerinden geleni yapmaktadırlar. Çünkü Harkof dün de yazdığımız gibi, büyük bir harp endüstrisi yatağıdır. Rusların bunun için her türlü fedakârlığa katlanacakları şüphesizdir. Eğer almanlar Leningrad işini bugün yarın hallederlerse elbette ki Harkof üzerine daha büyük kuvetle yükleneceklerdir ve buradan Rostov'u tepeden bastırmıya uğraşacaklardır.

Netice

Rus - Alman harbinin dünkü durumu rusların hiç de işine gelir bir biçimde değildir. Fakat şu muhakkak ki, ruslar, bir sizden bir bizden prensibi ile savaşmaktadırlar. Almanların eline bıraktıkları yerler, şehir değil bir virane, yangın yeri ve gözün alabildiğine bir mezarlıktır. Şimdi işin bu şeklinde ingiliz yardımının nasıl kendisini belli edeceği sorulabilir. Öyle görülüyor ki, ingilizler, ruslara şimdilik yalnız malzeme ve silâh yardımı yapmaktadırlar. Amerikan yardımını da rus topraklarına bol bol akıtabilmek için bir ameri - kan heyeti Moskova'ya varmıştır. Fakat bunlar kâfi midir? Şüphesiz ingilizler de cenupta topladıkları kuvetlerle bir cephe kurmak imkânlarını hazırlamışlardır. General Wavell'in Tiflis seyahatı ve sonra Londra'ya gidip Çörçil'le konuşması elbette bu cephe işiyle alâkadardır. Bu Londra konuşmalarının yankısını yakında elbette Kafkas'ın ötesinde görmek kabildir dersek fazla ileri gitmiş olur muyuz ?

Mümtaz Faik FENİK

Üçlü konferansta bulunacak olan Amerikan heyeti Moskova'ya geldi

B. Litvinof

konferansta rus delegesi olarak bulunacak

Moskova: 26 a.a. — Sovyet hükûmeti M. Litvinof ile M. Golikov'u Moskova'da toplanacak olan Rus - İngiliz - Amerikan konferansında Sovyet heyeti azalığına tayin etmiştir.

Amerika delegeleri Moskova'da

Londra, 26 a.a. — Moskova'dan bildirildiğine göre, üçlü konferansa iştirak edecek olan Amerikan delegeleri Moskova'ya varmışlardır.

Rus - İngiliz işçi partileri komitesinin Moskova'da toplanması için İngilizler tarafından yapılan teklifi Ruslar kabul etmişlerdir.

İngiliz heyetine M. Walstencroft ve M. Cirtrancne da dahil olacaktır.

Sovyetlere yardım için İngiltere de büyük gayret sarfediyor

Londra: 26 a.a. — Londra selâhiyetli mahfillerinde işaret edildiğine göre "Rusya için tank imali haftası„ Büyük Britanyanın mütefik Rusya'ya yapacağı tek yardım değildir. Bu, hazırlanmakta olan büyük yardımın ancak bir sembolüdür.

Ayni mahfiller şimdiden Rusyaya mühim miktarda ham madde ve silâh gönderilmiş bulunduğunu ve önümüzdeki kışla gelecek senenin ilkbaharı için aylık çok geniş bir program tatbikına hazırlanıldığını ilâve etmektedirler. Sovyetler Birliği için imal edilen tanklarda, kullanılacakları yerlerin şartları ve bu tankların çabuk imal ve nakil meselesi gözönünde bulundurulmaktadır. Bu tankların büyük bir kısmı iyi kullanışlı tecrübe edilmiş sınıfa mensuptur. Bu sınıf tankların yedek aksamı esasen kâfi miktarda mevcut bulunduğundan icabı halinde derhal bunların teslimi de mümkün olacaktır.

Rusya'ya tank haftasında ne kadar tank imal edildi

Londra; 26. a.a. — Mühimmat nazırının bildirdiğine göre, "Rusya'ya tank haftası„ ilk günlerinde yapılan tank mikdarı Dunkerque hâdisesinden evel bir ayda yapılmakta olan tank mikdarından fazla olmuştur.

Amerika'da karalisteye giren mihver ticarethaneleri

Vaşington: 26 a.a. — İktisadî müdafaa ofisi, diğer Amerika Cümhuriyetlerinde, mihver için çalışmakta olan ticarethanelerin yeni bir karalistesini tanzim etmiştir. Bu yeni liste, birinci listede yazılı olan ve geçen temmuzda neşredilen 1800 ticarethane ismine 300 isim daha ilâve etmektedir.

Bu yeni listenin tanzim edildiğini bizzat M. Cordell Hull haber vermiştir.

M. Cordell Hull aynı zamandabirinci listede çizilmiş olan 65 ticarethanenin ismini de vermiştir.

FUAR'DAN ve İZMİR'DEN RÖPORTAJLAR

İzmir fuarının sosyal ve kültürel bakımdan olan ehemiyeti de çok büyüktür. Çünki yukarda da işaret ettiğimiz gibi, her ziyaretçi, devletin veya endüstri müesseselerimizin özenerek hazırladıkları pavyonlarda, her sahada başarılan terakkileri rakamlarla, fotografilerle görüp anlamak imkânını bulurlar Fuar, dış turizmi de arttırmaktadır. Harp dolayısiyle ziyaretçiler azalmış olmakla beraber, İzmir belediyesi turizm işlerini de gözönünden uzak tutmamış, bu işlerin idaresini de fuar ve Kültürpark'ın idaresi işleriyle beraber mülhak bütçeli bir müdürlüğe vermiştir Fuar aynı zamanda ressam, dekoratör ve heykeltraş gibi bir çok sanatkârlara güzel bir çalışma sahası temin etmekte, bunları maddî bakımdan men - faattar ettiği kadar daima yeni ve daha güzel eserler yaratmağa da sevketmektedir.

Fuar dolayısiyle İzmir vilâyeti yeni yollara kavuşmaktadır. Civarda turis - tik bakımdan mühim merkezlere, kaplıcalara ve sayfiyelere giden yollar tâmir edilmekte veya yeniden inşa olunmaktadır. Vilâyet bu işlerin başarıl - ması için yüz binlerce lira sarfetmek - tedir.

Bütün bunları öğrendikten, İzmir'in hayatında işgal ettiği mühim yeri anladıktan sonra artık fuarı gezebiliriz. Bunu, kapıdan girince bir sıra takip ederek ve evelâ Vakıflar pavyonundan başlıyarak yapalım.

* * *

VAKIFLAR Pavyonunda

İzmir Enter - nasyonal Fua - rındaki Vakıf - lar pavyonu eski Türk mimarî üslûbu esas tutularak yapıl - mış güzel bir binadır.

İstanbul'daki Guraba hastanesi için her yıl 178.000 lira harcanıyor

Vakıflar idaresi ne iş yapar ? Evelâ bunu gözden geçirmek lâzım : aslında geniş bir sosyal yardım müessesesi olan vakıflar müessesesi, atalarımızın şimdi üzerinde yaşadığımız bu kutsal topraklara yerleşmek azminin de bir ifadesi olmuştur. Vakıf, tam manâsiyle bir Türk müessesesidir. Çok eski zamanlardan beri de gayet iyi bir tarzda işlediğini, zamanımıza kadar gelen vakfiyelerden anlıyoruz. Meselâ Türk vakıfçılığının büyük simalarından Gâzân Mahmut Hanın vakfiyesi, bugün dahi eşi güç bulunan bir çok müesseselerin kurulmasına yol açmıştır. Gâzân Mahmut Han, cami, medrese, eytamhane, rasathane, kütüphane, v.s. gibi bir çok müesseseler kurduktan başka, dul kadınlar için, yolcular için, fakirler için, kimsesizlerin cenazesini kaldırmak için, efendilerinden korkan köle ve cariyelerin kırdıkları çanak ve çömlekrin tazmini için, aç kalan kuşların beslenmesi için vakfiyesinde ayrı ayrı hizmetler tahsis etmiştir.

Başkalarını sevmek ve düşünmek, zayıfları ve kimesizleri kayırmak, yurdu ve yurttaşları korumak ve yükseltmek gibi hususlarda atalarımızın neler düşündüklerini beliğ bir tarzda ifade eden vakfiyeler, millî kültür ve halk terbiyesi bakımından da ayrı bir değer ve önem taşımaktadır. Vakfiyeler aynı zamanda tarihimizin başlıca kaynaklarından biridir. Bu vesile ile en eski vakıf vesikalarından birinin İsa'dan önce 1280 yıllarına ait bir tablet olduğunu ve kıral Hatuşil tarafından vücude getirilen bir vakfın mevkufatını ve hayır şartlarını gösteren bu 32 asırlık vakfiyenin İstanbul'daki Arkeoloji müzesinde, eski şark eserleri kısmında bulunduğunu hatırlatalım.

* * *

Vakıfları tesis edenlerin yalnız zengin ve aristokrat sınıfa mensup olduklarını sanmak yanlış o - lur. Tarih boyunca her tabakadaki halk, gücü yettiği kadar, vakıf müessesesinin kurulmasına iştirak etmiştir. Ba - zılarının uzunluğu otuz kırk metreyi bulan, bazıları da büyük hacimde birer kitap teşkil eden tezhipli ve cildli padişah vakfiyeleri yanında, bir iki yapraktan ibaret mütevazi halk vakfiyelerindeki ayrı büyüklüğü, bunları tanzim ettirenlerin ruhlarındaki asaleti sezmemek mümkün değildir. Bu vakıfları tesis edenler, bazan en ince şeyleri düşünmüşlerdir. Meselâ Aydın'da Helvecioğlu hamal Ahmet, yaptırdığı sebile soğuk su koyulması için yaz aylarında her gün yarım denk kar alınmasını istemiş ve bu işe de bir ev, bir arsa ve bir incir bahçesi vakfetmiştir. Başka bir yurttaş, Ödemiş'teki Bozdağ yaylası üzerinde kurulu Tekke köyünden Musa baba, kışın kar ve tipi yolları kapadığı zaman yollarına devam edemiyen hayvanları ve yolcuları, arabaları ve eşyalaryle birlikte barındırmak için bir misafirhane ve ahırlar yaptırmıştır.

Vakıf müessesesi Türk sanatının ilerlemesine ve gelişmesine de çok hizmet etmiştir. Her devirde vücude getirilmiş olan başlıca sanat eserleri vakfa aittir. Bunların yalnız inşası için değil, muhafaza ve idareleri, daima tâmir ve termim olunmaları için de vâkıflar büyük fedakârlıklar yapmışlardır.

Vakıflar umum müdürlüğü de bugün, hayır sever atalarımızın bıraktıkları çok çeşitli gelir kaynaklarını işleterek bunların gelirini hayır kastiyle tahsis olunan muhtelif hizmetlere harcamaktadır. Vakıflar idaresi - nin elinde iki türlü mal vardır. Bunlar dan birisi vakıf hayratı, diğeri vakıf akaratıdır. Vakıflar idaresinin iktisadî serveti 40,5 milyon lirayı bulmaktadır.

Vakıfların bir sosyal yardım müessesesi olduğunu söylemiştik. Bugün bunların başında sıhi hizmetler gelmektedir. Bu hizmetler şimdiki halde İstanbul'daki Gureba hastanesinde teksif edilmiştir. Cümhuriyet devrinde bu hastanenin tâmir ve tadili için 215.000 lira sarfedilmiştir. Hastanenin umumî masrafları için de senede 178.000 lira sarfolunmaktadır. Vakıf Aşevleri, Lâleli, Üsküdar, Haseki ve Eyüp'te, fakirlere bedava yemek dağıtmaktadır.

Vakıflar pavyonunda bütün bu yapılan işleri rakamlar ve güzel fotografilerle canlandırılmış olarak görüyoruz. Bunlar arasında kütüpane, han, çeşme ve kuyu gibi vakıflar, gelir kaynakları, âbidelerin korunması için yapılan gayretler ve ilmî sahada yapılan çalış - malara ait resimler bilhassa dikkati çekiyor. Ziyaretçiler bu sene vakıflar pavyonunun avlusunda yapılan mer - merden güzel havuz ve İnönü büstiyle, tarihî vakfiyeler vitrini önünde uzun uzun duruyorlar....

Samih TİRYAKİOĞLU

Bugünkü maçlar

Bölge Futbol Ajanlığından :

Lik maçlarına bu hafta 19 Mayıs stadyomunda aşağıdaki programa göre devam olunacaktır :

27. 9. 941 cumartesi.

Ankaragücü - Gençlerbirliği saat : 14

Hakem: Şuuri Sümer. Yan hakemleri : Cemalettin Kankırmızı, Fuat Güvengör.

H. O. İdman Yurdu - Demirspor. Saat 15.45.

Hakem: Halit Arpaç, yan hakemleri : Yusuf Arman, Ömer Apalak

28. 9. 941 pazar.

Maskespor - Kırıkkale Gücü.Saat: 11.

Hakem: Refik Güven,yan hakemleri : Sait Atakol, Adnan Özmen.

Toplantıya dâvet

C. H. P. Keçiören Ocağı İdare Heyeti Reisliğinden:

Ocağımızın senelik kongresi 27. 9. 1941 cumartesi akşamı saat 20 de Parti Gazinosu salonunda yapılacağından sayın âzanın teşrifleri rica olunur.

DEVLET ORMAN İŞLETMESİ

Satılık çıralı çam azmanları

Devlet Orman İşletmesi Düzce Revir âmirliğinden :

Devlet orman işletmesi Düzce reviri - nin Düzce Bolu şosesi üzerinde Tatava deposunda istifte mevcut 1145 adet muadili 378 metre 218 desimetre küp dört köşe çam kerestesi 29. 9. 941 pazartesi günü saat 14 de Düzce revir amirliğinde açık arttırma ile satılacaktır. Azmanlar 18 × 18 - 40 × 40 ebadında muntazam dört köşe halinde balta ile yontulmuş ve çıralı 138 tane dört metre 548 tane beş metre 330 tane altı metre 105 tane yedi metre 24 tane sekiz metre boyunda ve beher metre küpünün muhammen kıymeti 27 liradır. Şartnameler İstanbulda orman çevirge müdürlüğünde Ankarada orman umum müdürlüğünde görülebilir. Fazla tafsilât ve listeler Düzcede revir âmirliğinde keresteleri yerinde görülebilir. Taliplerin % 7,5 teminat ve evrakı lâzımele - riyle ihale gün ve saatinde Düzcede revir âmirliğinde müteşekkil komisyona müracaatları. (8302-6864) 16843

Ağaç nakliyatı

Devlet Orman İşletmesi Abant-Keremali revir âmirliğinden :

Devlet orman işletmesi Düzce revirinin Sığırlık bölgesinde 9 - 10 - 11 - 16 - 17 - 18 numaralı maktalarında takriben "2600,, ve Abant serisi 40 - 41 numaralı maktalarında takriben "1200,, metreküp ki ceman takriben "3800,, metreküp köknar tomruğunun kütüğü dibinden Tatava deposuna nakli 6. 10. 941 pazartesi günü saat 14 de Düzce'de revir amirliği bina - sında açık eksiltme ile müteahhide verilecektir.

Tomrukların beher metre küpünün muhammen nakil ücreti "350,, kuruştur.

Taliplerin mezkûr gün ve saatte % 7,5 muvakkat teminat ve evraklariyle birlikte Düzce'de revir amirliğinde müteşekkil komisyona müracaatları. Şartnameler Ankara'da orman umum müdürlüğü ve Düzce'de revir amirlğinde görülebilir.

(4893 - 7048) 17017

Gazi antep Asliye Hukuk Mahkemesinden:

G. Antep'in Gündoğdu M. olup Kozanlı M. de oturan Mamo oğlu Mehmet Tural namına vekili Avukat Fethi Talu tarafından mahkemeye müracaat olunarak, mumaileyh Eblehan mahallesinden Ali kızı Elif ve Mehmet kızı Hayriye ile murisleri Suriye mültecilerinden Apturrazak'tan müvekilinin haricen satın aldığı mevki ve hududu malum iki tarlaya bağ dikerek yetiştirmiş olmasına rağmen diğer borçla - rından dolayı bankaca satılmak üzere olduğundan ve ferağından da imtina edildiğinde ve Abdurrazak'ın ölerek Elif'le Hayriye'ye terkettiğinden bahsiyle bilmuhakeme 400 lira satış bedeliyle 700 lira emek bedeli ki ceman 1150 liranın müddeialeyhlerden tahsili talebiyle açılan davanının yapılmakta olan mahkemesinde: Müddeialeyhlerden Hayriye'nin Suriye'ye gitip mahallinin meçhul kaldığı davacının ifadesi ve dâvetiyesine verilen şerhden anlaşıldığından mezbureye ilânen tebligat yapılmasına karar verilmiştir.

Ber mucibi karar mumaileyhanın 27.10. 941 pazartesi günü sat 9,10 da mahkemeye ya bizzat gelmesi veya bir vekil gönder mesi ilân olunur. 4516

Bugün

ULUS Sinemasında
2. Film birden
14,30 — 18 de
1 — Arabacının kızı Dunyaşka
Fransızca sözlü
16.30 da
2 — Mikado
Gece 21 de
Arabacının kızı
Dunyaşka

Aka Gündüz'ün
Yurt kitaplarından
birincisi çıktı :
TÜRK DUYGUSU
Akba 75 Kr.

G. Antep Asliye Hukuk Mahkemesin - den :

G. Aantep'in Akyol M. Berber Hüseyin oğlu İmam namına vekili avukat Fethi Ta lu tarafından mahkemeye müracaat olunarak, M. aleyh Eblehan M. Ali kızı Elif ve Mehmet kızı Hayriye ile murisleri Suriye mültecilerinden Abdurrazak'dan 1/K. evel 935 tarihli senet mucibince aldıkları mevki ve hududu malum tarlalarını ferağ muamelesini yapmaksızın Abdurrazak'ın ölmüş öbirleri ferağdan imtina eylemiş ve taraflarından bağ yetiştirilmiş ol - masına rağmen bankaca satılmak ü - zere bulunmuş olduğundan bahsiyle bil - muhakeme 500 adet senetli Türk lirası ile 300 lira emek bedeli ki ceman 800 liranın masrafı mahkeme ve ücreti vekâlette M. aleyhlerden tahsili dâvasının yapılmakta olan muhakemesinde: bunlardan Hayriyenin mahalli meçhul kaldığı dâvacının beyanatı ve namına çıkarılan davetiyeye verilen şerhten anlaşıldığından kendisine ilânen tebliğat yapılmasına karar verilmiştir. Bermucibi karar mezburenin 27-10-941 pazartesi günü saat 9 da mahkemede hazır bulunması ve aksi takdirde hakkında gıyap kararı verileceği ilân olunur. 4517

RADYO

Türkiye Radyo Difüzyon Postaları
Türkiye Radyosu — Ankara Radyosu

——(Dalga Uzunluğu)——

1648 M. 182 Kc/s. 120 Kw.
31.7 M. 9465 Kc/s. 20 Kw. T. A. P.
19.74 M. 15195 Kc/s. 20 Kw. T. A. Q.

CUMARTESİ : 27. 9. 1941

7.30 Program ve Memleket Saat Ayar
7.33 Müzik : Hafif Program (Pl),
7.45 AJANS HABERLERİ,
8.00/8.45 Müzik : Senfonik Müzik (Pl)
13.30 Program ve Memleket Saat Ayar
13.33 Müzik : Türkçe Plâklar,
13.45 AJANS HABERLERİ,
14.00 Müzik : Türkçe Plâklar Program nın ikinci kısmı,
14.30 Ankara Sonbahar At Yarışların Tahminleri,
14.40/15.30 Müzik : Riyaseticümhur Ba dosu — (Şef: İhsan Künçer) :
1— Faik Bey : Mecidiye Marşı,
2— Lec Delibes : Coppelia (Val
3— Meyerbeer : Uvertür,
4— Bourgault - Ducoudray : Kar boc Rapsodisi : 1) Başlangıç m sal, 2) Bayram.
5— B. Godard : Çingenelerin rak
18.00 Program ve Memleket Saat Ayar
18.03 Müzik : Fasıl Sazı,
18.40 Müzik : Radyo Caz ve Tango O kestrası (İ. Özgür idaresinde),
19.00 KONUŞMA : (Kahramanlar Saat
19.15 Müzik : Radyo Caz ve Tango O kestrası Programının devamı,
19.30 Memleket Saat Ayarı ve AJAN HABERLERİ,
19.45 Serbest 10 dakika,
19.55 Müzik : Tanınmış Rumeli türküler
20.15 RADYO GAZETESİ,
20.45 Müzik : Saz Eserleri,
21.00 Ziraat Takvimi ve Toprak Ma sülleri Borsası,
21.10 Müzik : Dinleyici İstekleri,
21.45 KONUŞMA : Günün Meseleleri
22.00 Müzik : Radyo Salon Orkestr (Violonist Necip Aşkın) :
1 — Winckler : Donna Chiquita (İspanyol Uvertürü),
2 — Strauss : Cenup Gülleri.
3— Elgar : Gece Şarkısı,
4— Tschaikowsky : Sonbahar Şa kısı,
5— Robrecht : Kaprisli Ruhlar.
22.30 Memleket Saat Ayarı, AJANS H BERLERİ; Esham ve Tahvil Borsası fiyatları, Kambiyo Nu
22.45 Müzik : Radyo Salon Orkestr Programının ikinci kısmı :
6— Strauss : Şark Masalları,
22.55/23.00 Yarınki Program ve Kapan

Sebzelerin günlük azamî toptan ve perakende satış fiyatları

Belediye Reisliğinden :

——(27 / Eylül / 1941)——

Cinsi	Menşei	Toptan vasatî Fiyatı	Perakende Fiyatı
Lahana	Ankara	8	12
Prasa	Ankara	4.5	7
İspanak	Ankara	4.5	7
Semizotu	„	7	10
Kabak	„	7	10
Domates	Ankara	3	5
Ayşe fasulye	„	13	20
Çalı fasulye	„	—	20
Dolmalık biber	Ankara	6	9
Sivri biber	„	6.50	10
Barbunya fasulye	Muhtelif	14	21
Kemer patlıcan	„	8.5	12
Bamya	Bilecik	27	33
Bamya	Adana	17.5	23
Kuru soğan	Muhtelif	6.5	10
Patates	Adapazarı	—	12

Tefrika No: 63

Bilinmezki..

Yazan: *Vicki Baum* Çeviren: *Burhan Belge*

Ve bir müddet yol çantacığı ile meşgul oldu. Bu - gün, ona, dünkünden de fazla acıyordu.

Bir kaç dakika, tereddütle, pasaportunu tetkik et - ti.

Fotografı sararmıştı. Çünkü pasaport da, fotograf da, evlendikleri zaman balayına çıkarken hazırlan - mıştı.

Fotograftaki, tazecik, ekosse esbaplı, güzel bir Evlin idi; babasının hediyesi, incili iğne, yakasına iliş - tirilmşti.

Çok daha sihatli bir Evlin idi bu,.. Çok daha bah - tiyar, vakıa biraz narin fakat bugünkü kadar zayıf ve yorgun ve biçare değil...

İçinden "Ne tuhaf, dedi, bu eski fotograflarda in - san, bugünkünden daima daha yaşlı görünüyor.,, Ve ilâveten, düşündü: "Evlenmek, bana yaramamış !,,

Pasaportu çantaya yerleştirdikten sonra, gördü ki, beraberinde, hem de nafile yere getirdiği, balo pa - puçları için yer kalmamış.

Fakat Frank, bu hususta imdadına yetişti ve bir miktar da, teline basarak alay etti.

Evlin, balkona kaçtı. Başı dönüyordu; temiz havaya ihtiyacı vardı. Fakat yukarıya doğru karşı dam - lar, aşağıya doğru da Burbonlar sarayının meydanını görünce, büsbütün başı döndü. Ve aşağıdaki derinlik, kendini çekmiye başladı. "Bir kendimi atsam mı dersin?,, diye düşündü.

Kaç kere, rûyalarında berrak bir siyah uçurumun içine düşmüştü: Bu ne güzel ve tatlı bir histi !

Bayılmak da, buna benziyordu.

Ve Evlin, şu hükmü verdi :

— Sevda mı? Al sana sevda gibi !

Düşündü ki, ölüm de mutlaka böyle bir şeydir! Bir güzel ve her tarafından şarkılar yükselen uçurum ! Bir tarafından düşüp bir tarafına vasıl olursun !

Evlin, o kendi doktorunun homurtusunu hakikate tercih edip evdeki tıp kamusunda "anémie pernicieuse" (1) bahsine ait olan kısa ve korkunç fıkrayı okuduğundanberi, sık sık, ölümü düşünmüştü. Ve ölüm, Evlin'in korkmadığı nadir hallerden biri olmuştu. Bilâkis, yaşamak, zordu. Hayat insandan, faaliyet, feragat, gayret istiyordu. Ölüm ise, karşılaştırılınca, çok daha kolaydı: kendini sadece onun kolları arasına bırakmak kâfi idi.

Gene, arkasında, Frank'ın sesi duyuldu:

— Vakit, cicim, gitmek lâzım!

Evlin, döndü Frank'a baktı; sesi öyle tatlı geliyordu ki.. Okşar gibi. Tıpkı, geceki sesi idi.

Baş dönmesi geçmiş yerini vuzuha terketmişti.

— Biliyorum, dedi ve Frank'ın arkasından odaya girdi.

Fakat birden, bir eli havada ve başı yana doğru eğik, olduğu yerde donakaldı. Frank, öyle bir söz söylemişti ki.. Bir veda nutku mu, ne söylüyordu Frank, ve bütün olan biten işleri hulâsa etmek ister gibi bir hali vardı:

— Cicim zannetme ki, diyordu Frank, bu iş benim için bir çocuk oyuncağı, yahut bir şaka idi. Hayır, canım, bunun şakaya gelir hiç bir tarafı yoktu.

Frank ingilizce konuşmuş yalnız "şaka" kelimesinin fransızcasını kullanmıştı. Öyle ki, "şaka" nın fransızca mukabili, ingilzce cümlenin içinde hafif ve şakrak bir eda ile çınlamıştı. Evlin, bunun üzerine, ruhundaki gerginliğin geçtiğini hissetti ve gülümsemiye başladı.

Kendine vermiye çalıştığı bu teminatta o kadar az idrak ve anlayış vardı ki, üstelik, içinde bulunduğu hale o derece yabancı ve uzaktı ki, gülmemek kabil değildi.

Frank şöminenin bir kenarına kendisi de öteki kenarına yaslanmıştı Rahat bir uçurum, ikisini biribi - rinden ayırıyordu.

"Bu bir şaka değil" demişti. Yarabbi, hakikatin ne kadar cahili idi Frank! Bunu düşündükçe, Evlin'in ona âdeta acıyacağı geliyordu...

Hemen yanına gitti ve elini, o baş parmağı kötürüm olan elini avucunun içine aldı; bunu yaparken, şapkasını bozdu. Aynaya baktı ve düzeltti.

— Allaha ısmarladık Jozefin, dedi.

Kapıya vuruldu.

Otelin hamalı gelmiş, eşyayı indirecekti.

Yeşil önlüğü ile, bu adamcağız da, aynı piyeste, ufak bir rol almışa benziyordu. Filvaki, bunun rolü pek küçüktü. Küçüktü ama, ehemiyetsiz değildi. Çünkü odasını terkederken, Evlin'e kapıyı o açmıştı.

Frank'ın bir alay mühim eşyası vardı. Bakınca, çok seyahat eden bir adama ait olduğu belli idi. Kendi çantacığının halbuki bu heybetin ortasında zavallı ve utanç verici bir hali vardı. Ne olacak? Bir ufak çanta ki, bir kadın, içine, hemen birkaç çamaşırını tıkıştırmış ve hafta sonu geçirmek üzere soluğu âşıkının yanında almıştı!!

Frank, oda hizmetçisine:

— Eksik olma Moris dedi ve birkaç para bahşiş verdi.

— Allahaısmarladık Jorj; eksik olma Franşon; eksik olma Gi!

Otelin dış kapısına kadar sıralanmış otel müstahdemininin hepsinin adını biliyor gibi idi.

Otelci kadın :

— Güle güle bayan Devis! dedi. İnşallah memnun kaldınız !

Evlin, kadına hayretle baktı. Çünkü bu yabancı isimle kendine hitap edilmekte olduğunu ilkin anlı - yamamıştı.

Kadın, kapıcı çocuklardan birini kenara itip, kapıyı kendi çevirerek devam etti:

— İnşallah gene bekleriz efendim, dedi.

— Güle güle efendim! Güzel seyahatler efendim!

Ve bununla da kalmıyarak, otelin önüne çıktı; buradan, misafirlerinin eşyasının yerine konmasına, misafirlerin de hareketine nezaret etti. Sonra, elini sallamıya başladı.. Tâ, bindikleri araba, köşeyi dönünciye kadar.

Böyle şeyler, kalmıştı mı ya... Köylerde ancak buna benzer teşrifat vardı.

Taksi yolculuğu pek kısa sürdü. Aralarında, bir şey konuşmadılar gibi. Ayrılmaları, öyle korktuğu kadar acıklı olmadı.

Bir kere, Frank, kendine hiç yakışmıyan bir şapka giymişti ve bir başka adam olmuştu. Öyle ki, bu şimdi vedalaştığı Frank, o, onsuz yaşıyamıyacağını zannettiği Frank değildi.

İkincisi, tam ayrılacakları dakikaları kalın bir sis tabakası örtmüştü; uyutucu tatlı bir kloroform koklatmışlar gibi idi. Tıpkı, doğururken de böyle olmuştu: ağrısı fazlalaşınca, kloroform vermişlerdi.

Fakat bir an geldi, bu sis tabakası o kadar kalınlaştı ki, Evlin: "eyvah! Bayılıyorum" diye düşündü. Hemen, eliyle, bineceği arabanın kapısına tutundu ve Frank'tan bir cıgara istedi.

Bunun üzerine Frank, şapkasını çıkardı ve kendisine baktı. Saçları o kadar iyi taranmış o kadar parlaktı ki, madenî bir takke giymiş gibi idi. Ve başı, omuzlarına göre küçücüktü.

Cıgarasını yere attığı zaman, Evlin sevinerek farkına vardı ki, o da, kendisi gibi üzüntü içinde idi. O da üzülüyordu. Bunu, gözlerinden anlamıştı, çehresinin gerginliğinden anlamıştı. Frank, yüzünün gerilmesine, çünkü, mani olamamıştı.

Frank, birkaç almanca veda kelimesi söyledi: ne tatlı bir acemi idi, almanca konuşurken! Kendisi de almanca veda etti.

Birisi, Evlin'i arabanın içine itti. Araba çünkü artık yürümiye başlamıştı.

Veda sahnesi birdenbire nihayetlenmişti.

Frank'tan artık sonuna kadar ayrılmıştı ve bu nasıl oldu farkında bile değildi.

(Sonu var)

(1) Devamlı kansızlığın en mühlik şekli.

RESMÎ TEBLİĞLER

İngiliz tayyarelerinin yaptıkları akınlar

Londra, 26 a.a. — Hava nezaretinden tebliğ edilmiştir:

Bugün öğleden sonra avcı servisine mensup tayyarelerimiz Dunkerk açıklarında düşmanın dört mayn gemisiyle iki tayyare defi gemisine hücum etmişlerdir. Tayyare defi gemilerinin her ikisi de hasara uğramış ve iki mayn gemisi ateş almıştır. Taarruzi devriye vazifesi gören başka avcılar Cherbourg açıklarında düşmanın küçük bir devriye gemisini batırmışlardır. Hiç bir ingiliz tayyaresi kayıp değildir.

Sovyet resmî tebliği

Moskova: 26 a.a. — Dün geceki Sovyet tebliği:

25 eylül günü kıtalarımız bütün cephe boyunca düşmanla muharebe etmiştir.

23 eylül günü 70 i hava muharebelerinde ve tayyare defi topçuları tarafından ve 68 i de yerde olmak üzere 138 düşman tayyaresi tahrip edilmiştir. Bizim kayıbımız 36 tayyaredir.

24 eylül tarihli alman tebliğinin Kief mıntakasında 570 tank tahrip edilmiş ve 380 bin esir alınmış olduğuna dair verdiği haberi rus tebliği yalanlamakta ve şöyle demektedir :

Bu bölgede şimdi şiddetli muharebeler devam ediyor. Hiç şüphesiz kayıp vardır. fakat bunu şimdi tasrih etmek güçeür.

***

Moskova, 26 a.a. — Sovyet istihbarat bürosunun 26 eylül sabah tebliği:

26 eylül gecesi kıtalarımız bütün cephede düşmanla muharebe etmişlerdir.

25 eylülde hava kuvetlerimiz Moskova civarında düşmanın iki keşif tayyaresini düşürmüşlerdir.

Alman başkumandanlığının faşist yalancıları 24 eylülde yeni bir yalan ortaya atmışlardır. Bir kalemde birçok sovyet tankının tahribi ve binlerce sovyet askerinin esir edilmesi artık bu yalancıları tatmin etmiyor. Alman halkı bu uydurmalara o kadar alışmıştır ki faşistler için bu kadar tabii olan bu yalanlar onu artık hayrete düşürmemektedir. Bunu dikkate alan Hitlerciler daha açık bir surette yalan söylemeğe karar vermişlerdir. Bunlar zevklerini tatmin için Kiyef bölgesinde 570 sovyet tankı ve 380.000 esir aldıklarını resmen bildiriyorlar. Pek tabii olarak almanlar ne 570 sovyet tankı, ne de 380.000 sovyet esiri almadılar Kieef cephesinde şiddetli muharebeler devam etmektedir. Alman müstevilerin üstün kuvetlere malik oldukları inkâr edilemez. Bu mücadelenin ne suretle sona ereceğini söylemek şimdilik zordur. Alman planı hiç şüphesiz binlerce esir ve yüzlerce tank ele geçirmektir. Fakat bu plân henüz gerçekleşmeğe muhtaçtır ve bunun için de sadece almanların arzusu yetmez. Alman faşistlerinin pek zekice olmıyan bu uydurmalarının ruhu, planlarını bir gerçek olarak göstermeğe teşebbüs etmelerindendir. İşte alman komutanlığının kendisine liyakat kazanılmamış bir şeref atfı için kullandığı usullerden biri daha: bir zaman almanlar Majino hattını yardıklarını haykırarak dünyaya ilân etmişlerdi. Hakikatte ise almanlar Majino hattını yaramamış, fakat çevirmişlerdir. Ancak almanların, kendilerine liyakat kesbedilmemiş muvaffakiyetler atfettirmek için bu hattı yardıklarını söylemeleri icap ediyordu. Almanlar Sovyetler Birliğine karşı yaptıkları hainane taarruz esnasında güya "Stalin hattını,, yardıklarını bildirdikleri zaman da bu hileyi yenilediler. Sovyet istihbarat bürosu Stalin hattı diye bir müstahkem hat mevcut olmadığını, sadece alelâde tahkimat mevcut olduğunu izah etti. Almanlar "Stalin hattını,, kendilerine yeni şan ve muvaffakiyetler atfettirmek için uydurdular. Bugün de Hitlerciler aynı hileyi üçüncü defa olarak tekrar ediyorlar. Militaerische Korrespondenz Und Deutschland isimindeki alman gazetesi, Leningrat müdafaa sisteminin Majino hattına üstün olduğunu yazmıştır. Ne kadar az münevver olursa olsun herkes bilir ki Majino tipinde müstahkem hatlar uzun yıllar zarfında inşa edilmiştir ve böyle bir hattın bir iki ay zarfında inşası imkânı yoktur. Hitlerci müsteviler de bunu biliyorlar. O halde Leningrat müdafaa sisteminin MaMjino'ya üstün olduğunu hangi maksatla iddia etmektedirler? Birincisi, Leningrat civarında uğradıkları korkunç kayıpları haklı göstermek için, ikincisi de ağustos ayı sonunda zaptedeceklerini söyliyerek övündükleri Leningrad'ın zaptı hakkındaki planın neden dolayı akim kalmakta olduğunu izah için.

Alman resmî tebliği

Berlin, 26 a.a. — Alman orduları başkumandanlığının tebliği:

Kiyef'in şarkında çevrilen düşman ordusunun bakiyelerinin imhası amansız bir surette devam etmektedir.

Gittikçe artan esir sayısı şimdiki halde 600.000 dir.

Alman hava kuvetleri Harkof, Tula ve Moskova bölgelerinde düşman demiryollarını ve silâh fabrikalarını tahrip etmişlerdir.

Dün gece alman savaş tayyareleri ingiliz kıyıları açıklarında büyük bir ticaret gemisini yakmışlardır.

Düşman tayyareleri dün ne gündüz ne de gece alman topraklarına hücum etmemişlerdir.

İtalyan resmî tebliği

Roma, 26 a.a. — İtalyan umumi karargâhının tebliği:

Dün gece İtalyan tayyarelerı Malta'da Milkaba tayyare meydanına yeniden hücum etmişlerdir. 24-25 eylül gecesi doğu Afrika'da Volserfit müstahkem mevzilerindeki kuvetlerimiz düşmanın gece hücumlarını püskürtmüşlerdir. Şimal Afrikasında, Tobruk cephesinde topçumuz faaliyette bulunmuştur.

24 eylülde yere sürünürcesine uçarak Misurata'yı bombalıyan ve mitralyöz ateşine tutan iki düşman tayyaresi düşürülmüştür. Yerliler arasında 10 ölü ve evlerde hasar vardır.

Bingazi'ye hücum eden başka bir ingiliz tayyaresi alevler içinde denize düşürülmüştür.

Bitaraflık kanunu kalkacakmı?

Âyan meclisinde çetin mücadeleler olacak

Vaşington; 26. a.a. — Bitaraflık kanununun kaldırılması için M. Mackeller tarafından âyan meclisine verilen takrir münasebetiyle şiddetli münakaşalar açılmış, ve kanunun kaldırılması lehinde ve aleyhinde beyanatta bulunulmuştur.

Mebus Wordsworth, mebuslar meclisinin bu kanunu kaldırmağa veya tadil etmeğe hazır olduğunu ve herhalde bunu kanunların arasından büsbütün çıkaracağını ümit ettiğini söylemiş ve demiştir ki :

"— Biz bütün tarihimizde, yedi denizde rahatça seyahat edebilmek hakkı için mücadele ettik. Bitaraflık kanunundan dolayı bu haktan vazgeçmiştik. Ben bunu her zaman mânen fena birşey olarak telâkki ettim. „

Mutedil bir adam olarak tanılan âyandan Swartz da ticaret gemilerinin silâhlandırılması hakkındaki teklife pek taraftar olduğunu beyan etmekle meslekdaşlarından birkaçını hayrette bırakmıştır.

Bir görüşme esnasında âyandan M. Taft, şu beyanatta bulunmuştur:

"— Bitaraflık kanununun ilgası, Mihvere karşı harp ilânı demektir. Bu kanunun kalkması, Amerika hükümetine ilânsız bir harp yapmak salâhiyetini verecektir.„

M. Taft'a göre bitaraflık kanununun ilgası projesi, âyan meclisinde çetin bir mücadeleye sebep olacaktır.

Papa ile müzakereler

Vaşington, 26 a.a. — United Press: Üç gayri resmi şahsiyetten mürekkep bir amerikan heyeti, M. Myron Taylor ile Papa arasında başlanmış olan görüşmelere devam etmek üzere yarın Roma'ya hareket edecektir.

İyi haber alan mahfillerde öğrenildiğine göre bu komisyon, şu zatlardan mürekkeptir:

Dahiliye nezareti eski müsteşarı Charles Franklin West, banger William Cullen Safford ve Charles Finn Williams'dır.

Dük de Winson B. Hull ile görüştü

Vaşington, 26 a.a. — Dük de Windsor dün Birleşik Amerika hariciye nazırı M. Cordell Hull ile enternasyonal vaziyet hakkında 15 dakika görüşmüştür.

Dük müteakiben gazetecileri kabul etmiş ve İngiltere'ye itimadı olup olmadığı hakkında sorulan suale karşı şu cevabı vermiştir:

Kati itimadım vardır.

Dük ve refikası, bundan sonra Beyaz Saraya giderek Reisicümhur Ruzvelt'le 27 dakika görüşmüştür. Halk kendilerini büyük tezahüratla alkışlamıştır.

Dük de Windsor deniz işleri encümeni reisi Land'la bir saat kadar görüşmüştür. Bu konuşma esnasında Bahama adalarının vaziyetinden başka enternasyonal deniz meseleleri de müzakere edilmiştir.

Kongre kanunu kaldıracağa benziyor

Nevyork, 26 a.a. — United Press :

Âyandan Mac Keller tarafından bitaraflık kanununun kalkması hakkında verilen takririn kongrede müzakeresi esnasında çetin bir mücadele beklenmektedir. Bununla beraber bizzat infiratçılar bile kongrenin neticede projeyi tasvip edeceklerini kabul etmektedirler.

En müteassıp infiratçılardan biri olan M. Wheeler bugün San Francisco'da bir nutuk söyliyerek demiştir ki :

"— Yapılacak tazyik neticesinde kongrenin bitaraflık kanununun kalkması tek lifini kabul veya tadil edeceğini zannediyorum. Fkat proje gizli celsede görüşülür veya milletin reyine bırakılırsa teklifin şiddetle reddedileceği muhakkaktır.

Sonra sovyet - alman harbinden bahseden M. Wheeler şunları söylemiştir :

"— Şahsan zannediyorum ki, Almanya ve Rusya, her ikisi de tamamiyle bitgin bir hale gelinciye kadar, harbe devam edeceklerdir. Ancak bundan sonradır ki sulha kavuşabiliriz.„

Hırvatistan'da vaziyet gergin

Maçek'e kukla hükümeti kurdurmak isteniliyor

Nevyork, 26 a.a. — Nevyork Times gazetesi yazıyor:

"Hırvatistan'da gündelik işler mahiyetini alan kargaşalıkların Norveç ve Fransa'daki gizliden gizliye isyanlardan daha büyük bir manası vardır. Esasen eğer hırvatların italyanlara karşı çarpışmağa kadar varabilecek müthiş kinlerine bir bürhan aranıyorsa, mevcut olmıyan Hırvatistan tahtı için İtalya tarafından seçilen kiralın tacını giymek üzere Zagrep'e gitmeğe bir türlü cesaret edememesi kâfidir.„

B. Maçek tazyik ediliyor

Londra, 26 a.a. — Londra'daki Hırvat mahfillerinin aldığı haberlere göre, almanlar. hırvat lideri ve sabık yugoslav başvekili muavini Dr. Maçek'i Hırvatistan'da yeni bir Quisling hükümeti kurmağa kandırmak için çalışmaktadır. Yugoslavya'nın istiklâsındanberi Maçek üzerinde fevkalâde büyük psikolojik tazyikler yapılmaktadır. Fakat Maçek, alman veya italyan emelleri hesabına çalışmağı daima reddetmiştir.

Amerika'daki İngilizler ve hür Fransız harp gemileri

Vaşington, 26 a.a. — Birleşik Amerika'da tamir edilmekte olan Britanya ve hür Fransa gemilerinin şimdi 27 ye baliğ olduğu bildiriliyor.

JAPONYA'DA

Üçlü paktın imzası yıldönümünde tören yapmak yasak

Tokyo; 26. a.a. — United - Press bildiriyor : Japon sözcüsü M. İşii, şu beyanatta ta bulunmuştur :

"— Japonya'da üçlü paktın imzasının yıldönümü dolayısiyle hususî tezahürler yasak edilmiştir.

"Milliyetçi lider Nakana bile, cumartesi günü söyliyeceği nutuktan vaz geçmek zorunda kalmıştır.

Hariciye nazırı ziyafet verecek

Tokyo, 26 a.a. — United Press: Üçlü paktın imzası yıldönümü dolayısiyle japon hariciye nazırı M .Toyoda, paktı imza eden devletlerin siyasi mümessilleri şerefine yarın bir ziyafet verecektir.

Japon siyasetinin temeli gene üçlü pakt

Tokyo, 26 a.a. United Press : Üçlü paktın imzasının yıldönümü münasebetiyle japon istihbarat bürosu şefi M. İto bu akşam radyoda bir nutuk söyliyerek bilhassa şunları söylemiştir:

"— Beynelmilel vaziyette çıkacak değişiklikler ve karşılaşacağımız güçlükler ne olursa olsun diplomasimizin temelinde üçlü pakt ruhunun hâkim bulunduğu vakıasında hiç bir şey değişmiyecektir. Başka devletler tarafından Japonya ile Almanya ve İtalya arasında anlaşmazlık sokmak için gösterilen faaliyet, japon siyasetinin bu değişmez prensipi üzerinde müessir olmıyacaktır.

Sulhu korumak ve onu şarkî Asya'da müstakar bir hale sokmak istiyoruz. Üçlü pakt bu ruhun müsbet bir ifadesinden başka bir şey değildir.

Amerika'da çok miktarda tank ve top yapılacak

Vaşington, 26 a.a. — United Press: Yeni kiralama ve ödünç verme kanunu projesinin kabulünden sonra çok miktarda tank ve top imali için hükümetin kongreden 300 milyon dolarlık bir tahsisat istiyeceği zannedilmektedir. Tankların büyük bir kısmı muharebe meydanındaki kayıpların yerini tutmak için Rusya'ya ve orta şarktaki kuvetleri için İngiltere'ye gönderilecektir. İmal edilecek toplar arasında topçu bataryalarına karşı büyük bir muvaffakiyetle kullanılabilecek olan 105 milimetre çapında yeni tip bir top bulunacaktır. Bundan maada motörle işliyen bir şase üzerine konulacak 75 milimetre çapında tank defi topları da yapılacaktır.

Tankların çoğunun ağırlığı 13 ve 28 ton arasında olacak. Fakat bunlar arasında "kara muharebe gemileri" adı verilen 61 tonluk tanklar da bulunacaktır.

Musolini'nin hususî kâtibi esrarlı bir şekilde öldü

Moskova, 26 a.a. — Tass ajansının Cenevreden öğrendiğine göre M. Musolini'nin eski hususî kâtibi Sebastiani bir tayyare kazasında ölmüştür.

Tass ajansı şunu ilâve etmektedir :

Roma'da dolaşan şayialara göre Sebastiani bir kaza neticesinde değil fakat pek çok şeyler bildiği için ölmüştür.

Amerikan - Japon görüşmeleri nazik bir devreye girdi

Nevyork; 26. a.a. — Stefani bildiriyor : Haber alındığına göre, Pasifik meselesini hâlletmek üzere Amerika ile Japonya arasında yapılmakta olan görüşmeler nâzik bir devreye girmiştir. M. Ruzvelt, görüşmelerin katî olarak kesilmesine engel olmak için bütün gayretlerini sarfetmektedir.

Siyam - Hindiçinî arasında bir hudut hâdisesi oldu

Verancular, 26 a.a. — United Press: Hindiçini ile Siyam hududunda bir hudut hâdisesi olmuştur. 30 Hindiçini askeri, Mekong nehrinde bir motörle dolaşan 5 Siyam askerine ateş açmışlardır.

Bingöl sonbahar panayırı açıldı

Çapakçur; 26. a.a. — Burada ilk defa olarak kurulan Bingöl sonbahar panayırı dün törenle açılmıştır. Yıllardanberi pazar bile kurulamamış olan muhitimizde bu panayırın açılışında çok kalabalık bir halk yığını vali, memurlar ve okul talebeleri hazır bulunmuşlardır.

Halkevi bandosunun çaldığı istiklâl marşından sonra vali, bu panayırın bölgemizde yaratacağı ekonomik hareketin önemini belirtmiş ve kordeleyi kesmek suretiyle panayırı açmıştır.

İngiliz pilotları şark cephesinde

Murmansk bölgesinde cereyan eden bir hava harbinin tafsilâtı

Londra, 26 a.a. — Rusya'daki hava harpleri esnasında ölen ilk ingiliz pilotunun adı bildirilirken, Rusya'ya gizli olarak giden bir küçük ingiliz hava filosunun düşmana indirdiği bir darbenin tafsilâtı da gelmiştir.

Bu darbe, almanların Murmansk'a karşı giriştikleri so nhücum esnasında indirilmiştir. Diğer ingiliz tayyareleri daha cenuba kadar gitmişler ve Kareli'de durmuşlardır. Bunların Leningrad bölgesi üzerinde cereyan eden şiddetli hava muharebelerine iştirâk ettikleri haber veriliyor.

İngiliz hava kuvetlerinin Murmansk'ta görünmesi, alman hava kuvetleri için bir sürpriz teşkil etmiştir.

Bu bölgede harekât yapan ve görünüşe göre, büyük bir hevesle harp etmiyen Avusturya kıtalarına yol açmak için buraya Junkers pike tayyareleri gönderilmişti. Bu Junkers'ler, karşılarında Hurricane'ları görür görmez geri dönmüşler ve almanlar, Norveç'te Kirkenes ve Finlandiya'da Petsamo üslerinden Messerchmitt tayyarelerini getirmek imkânını buldukları güne kadar bu hücumları geri bırakmışlardır. Messerchmitt'ler, hemen muharebeye girdiler. Fakat almanlar bu muharebede bizim bir pilot kaybımıza karşı 7 tayyare kaybettiler. İlk karşılaşma, geniş ve ıssız bataklık sahalar üzerinde cereyan etmiştir. Tayyarelerin biribirine girdikleri bu şiddetli hava muharebesi bitince ingilizler göklere hâkm olmuştur.

Almanlar, hava kuvetlerinin yardımından böylece mahrum kalmışlar ve hücumdan müdafaaya geçmek mecburiyetinde bulunmuşlardır. Çünkü bu sefer ruslar hücuma geçmişler ve almanları, şaşkınlıkları geçinciye kadar, Litsa ırmağının arkasında 10 - 15 kilometre geriye kadar püskürtmüşlerdir.

Anlaşıldığına göre, bire karşı yedi kayıp verdiren bu karşılaşma, Finlandiya başkumandanlığı üzerinde büyük bir tesir yapmıştır. Almanlar, ingiliz tayyarelerinin, bu cepheye geldiklerini finlandiyalılara bildirmekten çekiniyorlar. Bundan başka böyle bir haberi alman halkına haber vermeyi de hiç istemiyorlar.

İşgal altındaki yerlerde yeniden sabotajlar yapıldı

Londra, 26 a.a. — Fransa'da sabotajlar devam etmektedir. Nantes'da bir maden yağı deposu yanmıştır.

Alman işgali altındaki yerlerde de bu böyledir.

Yugoslavya'da 1200 sırp çetecisi bir şehre taarruz etmiştir. Şehrin garnizonu mukavemet edememiş ve alman tayyareleri âsileri dağıtmak zorunda kalmıştır.

Norveç'te Bergen'e yakın Kristiansholm'da esrarlı bir yangın çıkmış ve depoları tahrip etmiştir. Bu yangın da sabotaja atfedilmektedir.

Polonya harbindeki alman kayıpları

Londra; 26. a.a. — İngiltere'de bulunan Polonya umumî karargâhı bugün neşrettiği bir raporda, eylül 1939 da cereyan eden Polonya - Almanya harbinde Almanların 90.000 ölü ve 200.000 yaralı verdiklerini ve 400 tank ve 500 tayyare kaybettiklerini bildirmektedir.

Polonya kayıpları hakkında neşredilen ilk listede 1000 den fazla Polonya subay ve askerinin ismi bulunmaktadır.

Almanya Hırvatistandan amele getirtiyor

Zürich, 26 a.a. — (Royter) Neue-Zurciher Zeitung gazetesi, Zağrep gazetelerine atfen verdiği bir haberde, birçoğu maden ocaklarında çalışmakta olan 46 bin Hırvat amelesinin Almanya'ya gönderilmiş olduğunu yazmaktadır.

Bu tedbire sebep, karışıklıklar yüzünden maden istihsalâtının azalması ve nakil vasıtalarının tahrip edilmiş olmasıdır.

Ankara Hukuk Fakültesinde hazırlayıcı dersler

Ankara Hukuk Fakültesinde bu yıl hukuka hazırlayıcı derslere başlanacağını evelce bildirmiştik. Haber aldığımıza göre bu dersler 1 birinciteşrin 1941 çarşamba gününden itibaren başlıyacak ve memurların da faydalanabilmeleri için her gün saat 17,30 da verilecektir.

Dil Bayramı

(Başı 1 inci sayfada)

Nüvit Yetkin'in Behçet Kemal'den okuduğu bir parçadan sonra Ceyhun Atuf Kansu Öğle yemeği adlı şiirini okudu.

Bakla tarlasında sarı çiçekler
Açan kollarım beni kucaklar
Üfle anam üfle yansın ocaklar
Mayala yoğurdu pişir baklayı,

diye başlıyan ve Anadolu köyünün rengini ve kokusunu veren bu güzel ve öz Türkçe şiir de coşkun alkışlarla karşılandı.

Osman Atilla da "Cenk yolunda,, şiirini okudu:

Dinsin başımdaki ağrım
Cenk yolunda, cenk yolunda
Serinlesin yanık bağrım
Cenk yolunda, cenk yolunda..
Anamın duvağı bayrak,
Kanımla sulansın toprak,
Önüme düşüp her yaprak
Cenk yolunda, cenk yolunda..

Halk türküleri

Ankara Halkevinin dokuzuncu dil bayramını kutlama töreni, radyoevi sanatkârlarımızın halk türküleriyle sona erdi. Sarı Recep, Ahmet Şenses, Aziz Şenses halk türkülerimizin en güzel örneklerini çaldılar ve okudular. Denizli havası "İki karpuz", Nazilli havası "Nazilli'nin kızları", Karacaoğlandan "Sabahtan uğradım", "Atı olan da ata biner" "Pasinli güzel,, türküleri, Halkevi salonunun pek seyrek gördüğü bir coşkunluk havası içinde, dakikalarca süren alkışlar arasında dinlendi.

Sarı Receb'in ulusal Türk saziyle çaldığı Sarı zeybek havasından sonra, kutlama programı sona ermiş bulunuyordu.

Dün akşam Halkevi salonunu dolduran bine yakın Ankaralı'yı hakiki bir halk bayramı yaşatan sanatkârlar, en büyük mükâfatlarını perde kapandıktan sonra Halkevinin şeref salonunda aldılar: Milli Şef'imiz, yanlarında Başvekilimiz ve Vekillerimizle Halkevi reisi Ferit Celâl Güven olduğu halde gençleri kabul buyurdular kendilerine ayrı ayrı iltifatta bulundular.

Milli Şef'imiz bu geceden memnun olduklarını, gençlerden sade ve temiz Türkçenin en güzel örneklerini beklediklerini söylediler ve kendilerini tebrik ettiler.

Bu salonda gençlerle samimi bir konuşma yapan İnönü, saat 23 te Halkevinden ayrıldılar. Cümhurreisimiz Halkevine gelişlerinde olduğu gibi dönüşlerinde de halkın içten gelen gösterileriyle selamlanmışlardır.

Hollanda Hindistanı ile Japonya arasında münasebetler gergin

Tokyo, 26 a.a. — United Press: Japon fabrikatörlerinin en zenginlerinden biri olup Hollanda Hindistanında yaptığı bir seyahatten yeni dönen bir zat şu beyanatta bulunmuştur:

"— Japonya ile Hollanda Hindistan'ı arasındaki münasebetler çok ciddi bir safhaya girmiştir. Hollanda Hindistanı'nın siyaseti tamamen Amerika Birleşik Devletlerine ve Büyük Britanya'ya bağlıdır. Binaenaleyh Hollanda Hindistanı, düşman sayılan memleketlere petrol ve demir göndermemeğe karar vermiştir.„

Hollanda hindistanı amerikadan bomba tayyareleri satın alıyor

Los-Angeles: 26 a.a. —United - Press: North American Aviation Company müessesesi, Hollanda Hindistanından 24 milyon dolarlık bomba tayyareleri siparişi almış olduğunu haber vermektedir.

Bu bomba tayyareleri, orta boyda ve Birleşik Amerika Devleti ordusuna satılan bomba tayyarelerinin aynidir. Bu tayyarelerin teslimi gelecek senenin bidayetinde başlıyacaktır.

İtalya ticaret filosunun yüzde otuzunu kaybetti

İskenderiye: 26 a.a. — Royter ajansının Doğu Akdeniz'deki Britanya filosu nezdindeki muhabiri bildiriyor.

Yüksek rütbeli bir deniz subayı bana şöyle dedi:

Tahminlere göre İtalya'dan Libya'ya hareket eden her beş vapurdan biri üssüne dönmemektedir. İtalya, denizaltılarımızdan kaçmak ümidiyle seri kafileler kullanmaktadır. Hava kuvetlerimizin donanmaya yardım sayesinde Akdenizi geçmek italyanlar için son derece sinirleri bozan bir iş olmuştur.

Sanıldığına göre İtalya ticaret filosunun yüzde otuzunu kaybetmiştir. Yüzde yirmisinin de tamirat dolayısiyle hareket kabiliyetinde olmadığı zannedilmektedir.

KÜÇÜK DIŞ HABERLER

Hsinking, 26 a.a. — Mançuko'nun merkezi olan Hsinking'de yerlilerin oturdukları mahallelerde veba çıkmıştır. Sıhat bürosu şimdiye kadar vebadan beş kişinin öldüğünü kaydetmiştir.

Presburg, 26 a.a. — Slovak hükümeti sabotaj yapanlar hakkında ölüm cezasının tatbikini emreden kanunu tasvip etmiştir.

Buenos - Aires, 26 a.a. — Cümhurreisi muavini Ramo Castillo, burada fesatçı bir hareket olduğuna dair yabancı memleketlerde dolaşmakta olan sayıaları katiyetle yalanlaması için Ofi ajansına salâhiyet vermiştir.

Londra, 26 a.a. — İngiliz fen tesvik birliğinin konferansı bugün Londra'da açılmıştır. Üç gün devam edecek olan bu konferansa bir çok memleketlerin fen adamları iştirak etmektedir.

Milos, 26 a.a. — Haval adasında orta şiddette bir yer sarsıntısı olmuştur. Sarsıntı Mauna Lao yanardağından ileri gelmektedir. Hafif hasarlar olmuş ve Kilaur'daki sismograflar işlemez bir hale gelmiştir.

Lizbon; 26. a.a. — İngiltere'nin Madrid büyük elçisi M. Samuel Hore, Londra'ya gitmek üzere Lizbon'a gelmiştir.

Berlin radyosunda Nazife Aral bir konser verdi

Bayan Nazife S. Aral

Birkaç senedenberi Berlin konservatuvarında okumakta olan genç Türk sanatkârı Bayan Nazife Salâhattin Aral dün saat beşte Berlin radyosunda bir konser vermiştir.

On üç yaşından beri musiki ile uğraşan bu genç sanatkârın bestelediği "Boğaziçi, Karadeniz, Akşam, Çal çalan, Oyun havası, Zeybek" parçalarından ibaret olan piyano konseri musiki severler tarafından alâka ile dinlenmiştir.

Sanat hayatımızda yeni ve ümit verici bir istidat olan Nazife'nin bize Berlin radyosundan yolladığı nağmeleri zevkle dinliyenler ona daha büyük başarılar temenni etmişlerdir.

Yunanlı fakir halka yapılacak yardım

Yunanistan'daki fakir halka ve kimsesiz çocuklara yapılacak yardım etrafında bir müddettenberi Ankarada temaslar yapmakta olan beynelmilel Kızılhaç Cemiyeti âzaları dün akşam İstanbul'a hareket etmişlerdir.

Yunanistan'a yapılan yardım eşyası arasında, Kızılay tarafından Yunan çocuklarına gönderilen otuz bin lira kadar kıymetinde un ve diğer çocuk gıdaları da vardır.

OKULLAR

Talebe kaydı

Yüksek Mühendis Mektebi Müdürlüğünden: 1941 - 1942 ders senesi talebe kayıt muamelesi 1 eylülden itibaren 30 eylüle kadar sabahları yapılacaktır.

Fazla tafsilât için mektep idaresine müracaat edilmesi. (7502/6033) 16001

Teknik kitaplar alınacak

Ankara Bölge Sanat Okulu Müdürlüğünden:

Bölge sanat okulları ihtiyacı için 2546 lira 1 kuruş tutarındaki 394 kalem ecnebi teknik kitaplar açık eksiltme suretiyle alınacaktır. Bu gibi kitapları verebilecek olanların kitap listeleriyle şartnamesini görmek üzere her gün okul müdürlüğüne ve eksiltmeye gireceklerin de yüzde yedi buçuk teminatlariyle birlikte ihale günü olan 29. 9. 1941 pazartesi günü saat 15 te Ankara mektepler muhasebeciliğinde toplanacak olan alım satım komisyonuna müracaatları. 16585

Giriş müsabaka imtihanları şu tarihlerde yapılacaktır

Yüksek Mühendis Mektebi Müdürlüğünden :

1 Teşrinievel çarşamba günü:
Saat dokuzda cebir ve trigonometri.
Saat on dörtte jeometri.
2 Teşrinievel 1941 perşembe günü:
Saat dokuzda fizik.
Saat on dörtte kimya.
3 Teşrinievel 1941 cuma günü:
Saat dokuzda ecnebi dil.

Vaktinde imtihan yerinde hazır bulunmıyan, kayıt karnesini yanında bulundurmıyan talebe imtihanlara kabul edilmez. İmtihanlar yazılıdır. Yazı için ancak kopya kalemi yahut mavi mürekkepli kalem kullanılmasına müsaade edilir. (8228/6804) 16780

Hasta bakıcı aranıyor

Siyasal Bilgiler Okulu Direktörlüğünden:

Siyasal Bilgiler Okulu talebe revirinde çalışacak bir hasta bakıcıya ihtiyaç vardır. Aylık ücret 30 liradır. Yeme, içme ve yatma mektepte temin edilecektir. Hastanelerde çalışmış ve hastaya bakma işlerinde bilgili olmak lâzımdır. Her gün mektebe müracaat olunabilir. 7091) 17037

Bir tesviyeci alınacak

Ziraat Alât ve Makineleri İhtisas Mektebi Müdürlüğünden -

Mektep atelyesi için imtihanla 80 lira ücretli bir tesviyeci usta alınacaktır.

İmtihan 2-10-941 perşembe günü saat 10 da yapılacaktır. Taliplerin 1-10-941 çarşamba günü akşamına kadar aşağıda yazılı vesikaları istidalarına rapten mektep müdürlüğüne müracaat etmeleri lâzımdır.

1 — Hüviyet cüzdanı (aslı veya sureti)
2 — Sıhat raporu (hükümet tabiplilinden).
3 — Askerlik vesikası
4 — Çalıştığı müesseseden alınmış vesika. (7106) 17088

Sanat ve yapı usta okulu imtihanında kazananlar

Maarif Vekâleti, Sanat Okullariyle Yapı Usta okullarına alınacak parasız yatılı talebelik için açılan müsabaka imtihanında kazananları ayırmıştır. Önümüzdeki günlerde kazananların listeleri ilgili vilâyetlere ve okullara gönderilecektir. Kazananların adlariyle imtihana girdikleri vilâyet ve verildikleri okul adlarını sırasiyle yazıyoruz:

AFYON'DA İMTİHANA GİRENLER

Kâzım Yılmaz, Osman Kayadelen, Safter İlhan, Ruhi Akyol, Orhan Demirel, Mustafa Sevbige, Nurettin Çil, Necati Çelikalay, Kemal Subutay İzmir bölge sanat okuluna.

Kadir Yeğenoğlu, O. Faruk Erbilgin, Halil İnce, Remzi Özçalışan, Mehmet Ünal, Halis Tanık Ankara yapı usta okuluna.

ANTALYA'DA İMTİHANA GİRENLER

Nedim Günay, Mehmet Gülsen, M. Kemal Sezen, M. Kemal Güzel Aydın bölge sanat okuluna.

AĞRI'DA İMTİHANA GİRENLER

Ahmet Özer Erzurum yapı usta okuluna.

AYDIN'DA İMTİHANA GİRENLER

Azmi Tosun, Ali Erkan, Mukbil İzan, Ali Taşkın, Ali Can, Mustafa Uçar, Ekrem Aşığ Aydın Bölge Sanat Okuluna.

İbrahim Söğütdalı Ankara Yapı Usta Okuluna.

ANKARA'DA İMTİHANA GİRENLER

N. Doğanpeker, Şecaattin Delikan, Abdülkadir Tüysüzoğlu, İ. Kemal Uysal, Zülfikar Ayverdi, M. Emin Kartal, Yavuz Adagül, Ekrem Kurt, Nurettin Demirhan, Faruk Kalat, M. Yaşar Özan, Mehmet Erdoğan, Salim Yayla, Ali Pişkin, Rıza Parlak, N. Nezihi İlkutlu, Hakkı Avcı, Yaşar Sevim, Nejat Onan, E. Saip Ada, M. Ali Şenkavak, Osman Taşyaran, Nurettin İlyaz, Hamdi Mekteoğlu, Mustafa Şanal, Akif Çetintaş, H. Mühip Çakmak, Turhan Aksoylu, Galip Tunçal İzmir Bölge Sanat Okuluna.

Müzekker Ekim, Mümtaz Arık, Hakkı Artuner, Hasan Bekki, İsmet Dinçer, Ali Nalcıoğlu, Osman Tuncer, Yaşar Olcam, Nusret Fındıklı, Salâhattin Demirciler, İzzettin Afacan, Hamza Karabudak, İsmail Cılız, Osman Basmacı, Kemal Torum Ankara Yapı Usta Okuluna.

BOLU'DA İMTİHANA GİRENLER

Recep Öztunç, Avni Yükseltürk, Abdullah Soner, Ahmet Kebapçı Aydın bölge sanat okuluna.

Ali Kılıçarslan, Mustafa Cavit, Yaşar İnal, Mustafa Zeki Ankara yapı usta okuluna.

BİLECİK'TE İMTİHANA GİRENLER

Nazif Gürses Aydın mıntaka sanat okuluna.

BURDUR'DA İMTİHANA GİRENLER

Mehmet Koymaz, Abdi Kamacı, Fethi Tereci, Ahmet Takka, Hasan Akdoğan, Muhittin Tolu, Şahin Dilek Aydın Bölge Sanat Okuluna.

Hüsnü Oğuz, Nuri Çıkrıkçı Ankara Yapı Usta Okuluna.

BALIKESİR'DE İMTİHANA GİRENLER

Vehbi Sevinç, Burhanettin Zayıner, Sabahattin Çakmak, Mustafa Üçer, Necati Er, Remzi Elitaş, Edip Acar, Şükran, Ahmet Şükrü Uludağ, Kenan Ertuğun, A. Zeki Tuz İzmir Bölge Sanat Okuluna.

Kâmil Gençtürk, Mehmet İlpas, M. Orhan Keskinoğlu, İbrahim Bozkurt, Ahmet Tüfekçioğlu, Ahmet Akarsu, Naci Aytekin İstanbul Yapı Usta Okuluna.

BURSA'DA İMTİHANA GİRENLER

Lütfi Cekin, Ali Rıza Kızıltunç, Hasan Özgenç, Mustafa Bakçay, Ahmet Şiran, Müslim Kurtbay, Mustafa Ersavaş, Nusret Ekmekçi, Hasan Özaras, Sabri Alpak, İhsan Karabayoğlu, Ekrem Filizözü, Tahsin Şahin, Recep Uyur, Fehmi Yörük Bursa Bölge Sanat Okuluna.

Şahabettin Oyman, İsüet Daniş, Mehmet Yarayan, Süleyman Arabacı, Rafet Kalkandelenlioğlu, Muzaffer Ülker, Cemal Koner, Eyüp Oğünç, İbrahim Taşkıran, Recep Batuker İstanbul Yapı Usta Okuluna.

ÇORUM'DA İMTİHANA GİRENLER

Refet Ünel, İsmail Şimşek, Mustafa Topçu, Zekeriya Okumuş, Ahmet Kars İstanbul Yapı Usta Okuluna.

ÇANKIRI'DA İMTİHANA GİRENLER

Ali Çıyan, M. Cemalettin Güleşe, Muzaffer Emre, Ali Özdemir Aydın Bölge Sanat Okuluna.

Talât Demir, İbrahim Er, Mehmet Bilen, Rıza Egesoy, A. Refik Karaüzüm, Ziya Albağlar, Kemal Bekiroğlu, Ali Bayram, Mehmet Gür, Muzaffer Boyacı, Mustafa Özdemir, İbrahim Aksoy, Mustafa Karaman, Sadettin Bayram, Hulûsi Sarı, Ethem Kut Kastamonu Bölge Sanat Okuluna.

ÇORUM'DA İMTİHANA GİRENLER

Hasan Bayburt, Yaşar Yıldız, İbrahim Yanardağ, Osman Keçigözü, Hayrettin Gödelek, Mehmet Özkurt Aydın Bölge Sanat Okuluna.

ÇANAKKALE'DE İMTİHANA GİRENLER

Adnan Karacan, Orhan Ampolat, İzmir Bölge Sanat Okuluna, Mazhar Bozkurt, Orhan Tanel İstanbul Yapı Usta Okuluna.

DİYARBAKIR'DA İMTİHANA GİRENLER

Adnan Serdal, Ali Ümütdündar, Ahmet Çetinkaya Diyarbakır Bölge Sanat Okuluna.

DENİZLİ'D EİMTİHANA GİRENLER

Halil Kalıp, Rıza Özalp, Mahmut Acaroğlu, Mahmut Büyüktarakçı, Süleyman Kırıt, Aydın Bölge Sanat Okuluna. Necati Lalvaç Ankara Yapı Usta Okuluna.

EDİRNE'DE İMTİHANA GİRENLER

Ali Dereli, Fikri Topçu İstanbul Bölge Sanat Okuluna.

ELAZIĞ'DA İMTİHANA GİRENLER

Rahmi Karatepe, Fikri Buz, Salâhattin, Raif Yıldız Diyarbakır Bölge Sanat Okuluna.

ERZİNCAN'DA İMTİHANA GİRENLER

Kadri Okbay Diyarbakır Bölge Sanat Okuluna, Ragıp Yıldızhan Erzurum Yapı Usta Okuluna.

ERZURUM'DA İMTİHANA GİRENLER

Ömer Lütfi Kırılmak Diyarbakır Bölge Sanat Okuluna, Necati Göleli, İlyas Kahan, Osman Bayraktutan, Nizamettin Kaplan, Cevat Zorlu, Kahraman Yıldırım, Osman Sönmez, Bahri Karaçoğlu, Nizamettin Okur, Mustafa Demir, Ali Acar, Mahmut Demirbaş, Kâzım İndan Erzurum Yapı Usta Okuluna.

ESKİŞEHİR'DE İMTİHANA GİRENLER

İsmet Nalburt, E. Vehbi Özkan, Enver Demirer, E. İhsan Zeybeker, E. Nabi Oduran, M. Bahaettin Ahuarslan, Hikmet Tunceli, Hilmi Keçeli, Müzekka Yona, Kemalettin Özkan, Kadri Tezulaş İzmir Bölge Sanat Okuluna. Hüsamettin Gürbüz, Nusrettin Tarcan, Nihat Orduhan, Orhan Orduhan İstanbul Yapı Usta Okuluna.

GAZİANTEP'TE İMTİHANA GİRENLER

Ökkâş Akhünlü, Mahmut Toprak, Fahrettin Leylek, Salâhattin Atabey, Turhan Battal, Vecdi Battal, Mehmet Kızıklı, Seyfettin Atasoy Diyarbakır Bölge Sanat Okuluna. Salâhattin Akdeniz, Mehmet Sevgigöz Ankara Yapı Usta Okuluna.

KARS'TA İMTİHANA GİRENLER

Necati Sırmabıyık, Seyfettin Ergin Diyarbakır Bölge Sanat Okuluna, Ekrem Ergün, Erzurum Yapı Usta Okuluna.

GÜMÜŞANE'DE İMTİHANA GİRENLER

Servet Kutluoğlu, Recep Tımazcı, Numan Astekin, Niyazi Kaya, Ömer Doğru, Osman Nalçacı Aydın Bölge Sanat Okuluna. Kemal Çubukçu, Rafet Eren, M. Kemal Çolak, Mustafa Mallı Erzurum Yapı Usta Okuluna.

HATAY'DA İMTİHANA GİRENLER

Ahmet Şen, Ahmet Ural, Abdülgani Çelenk, Ahmet Sertel, Nuri Agın Diyarbakır Bölge Sanat Okuluna.

GİRESUN'DA İMTİHANA GİRENLER

Ahmet Sabırlı, Lütfi Çak, Hamdi Ustaosmanoğlu, Bekir Çak Bursa Bölge Sanat Okuluna. Halim Tunç, Yakup Çıtlak, Mehmet Cevizoğlu, Emin Çakır, Hüseyin Kepçeoğlu, İbrahim Allahverdi İstanbul Yapı Usta Okuluna.

İÇEL'DE İMTİHANA GİRENLER

Süleyman Bilir, Mustafa Özer, Hüseyin Çakır, Ahmet Toplu Aydın Bölge Sanat Okuluna. Ş. Yıldızçelik, Erdoğan Türkdalı, Tahsin Okyar, Hamit Gürler, Kemal Saraç, Hakkı Sarıkaya, Refik Çetin, Saffet Bilgin, Fehmi Burgut, Necati Meçi, Kâzım Taşsıkan, Mahmut Ülken, Mehmet Sütçü, Mustafa Mutluay, Necmettin Yılmaz, Muammer Oskay, Osman Yozgat, Mehmet Kokulu. Ankara Yapı Usta Okuluna.

ISPARTA'DA İMTİHANA GİRENLER

M. Kemal Turan, Salâhattin Sökmen, Reşat Ergün, H. Cahit Biner, Vehbi Meral, S. Saim Üncü, Cavit Candan, H. Hüseyin Çetintırnak, İsmail Burker, Enver Hancıoğlu İzmir Bölge Sanat Okuluna. Halil Oğuzoğlu, Hüseyin Avni Şimşek Ankara Yapı Usta Okuluna.

İSTNBUL'DA İMTİHANA GİRENLER

Adil Karadayı, Eyüp Karbay, Nurettin Yıldırım, Yunus Anlar, Behiç Atınan, A. Cahit Kazan, Adil Peknaz, Mehmet Yakacık, Muhammet Çimelek, Ali Aytar, Kemalettin Utgu, Kadri Üstgen, Mustafa Yeninazar, Necmettin Kısmetli, Haluk Çukurova, Ahmet Gündoğ, Abdullah Öner, Vasıf Karayağız, Ali Akıl, Cemil Çetinkaya, Nezih Temars, Salâhattin Ertuğrul, Osman Çokkorkmaz, Feridun Alpınar, Remzi Toprak, Hüseyin Melek, Bahri Gökdeniz, Ziya Döner İstanbul Bölge Sanat Okuluna. Vedat Tali, Turhan Ören, M. Kâmil Olguç, Hakkı Gülgan, Kâzım Taymaz, Hasan Öztan, Ahmet Aptok, Seyfettin Başol, Hüsnü Erdemir İstanbul Yapı Usta Okuluna.

İZMİR'DE İMTİHANA GİRENLER

İbrahim Etgü, Nurettin Par, A. Orhan Serter, A. Şükrü Çatlak, A. Cemal Hepdurluk İzmir Bölge Sanat Okuluna. Mustafa Kaynar İstanbul Yapı Usta Okuluna.

KASTAMONU'DA İMTİHANA GİRENLER

Hasan Taner, Cemalettin İrfan Çelen, Ahmet Yumruluoğlu, Ahmet Cemal Yazıcıoğlu, Abdullâh Kalyoncu, Mehmet Yüksel, Necdet Akagöz, Yusuf Alet, Niyazi Esen, İhsan Gündüz, Şükrü Özkan, Ahmet Yaldıraklı, Nuri Yapıcı, Mehmet Gökgöz, Sadettin Saka, Halit Salcı, Niyazi Çiveleker, Yusuf Temren, Hakkı Filiz, Ö. Lütfi Saracoğlu, Ahmet Korkunç, Başoğlu, Hidayet Erdoğan, Cemal Oğuz Seyhan, İsmail Şatır Kastamonu Bölge Sanat Okuluna. Muzaffer Birinci, A. Turhan Abalı Ankara Yapı Usta Okuluna.

KAYSERİ'DE İMTİHANA GİRENLER

Hasan Zihni Albay, Rahmi Onat, Ahmet Erdoğan, Ahmet Sarev İzmir Bölge Sanat Okuluna.

KIRKLARELİ'DE İMTİHANA GİRENLER

Ahmet Yıldız İstanbul Bölge Sanat Okuluna.

KOCAELİ'DE İMTİHANA GİRENLER

Cemil Topgül, Salâhattin Tomekçe, Rifat Demirel, Fikret Bozkır, Yaşar Armağan, Muzaffer Erguvan, Ziya Başbay, Necmettin Ünsal, Kâzım Öztürk, Şefik Nokus, M. Muzaffer Girgin, Nevzat Tosun, Rıza Gürkan, Şakir Bebek, Hüseyin Soytürk, Hayrettin Uysal, Hüsamettin Tümsekoğlu, Ahmet Deniz, Zeki Ergün, Y. Kenan Kars, İsmail Işık, İsmet Akmangil. Bursa Bölge Sanat Okuluna. Eşref Doğruoğlu, Raşit Özkaya, Fethi Sipahi, Mustafa Sıcaksu, Cemil Sarı, Mazhar Kartal, Şahabettin Kamacı, Abdülkerim Ersin, Mehmet Aybars, Şükrü Türker. İstanbul Yapı Usta Okuluna.

KONYA'DA İMTİHANA GİRENLER

Mustafa Girgin, Mehmet Yılmaz, Hüseyin Tay. Konya Bölge Sanat Okuluna.

KÜTAHYA'DA İMTİHANA GİRENLER

Haşim Komaç, Cemal Özkardeş, Osman Cansun, Rıza Tomohan, Burhan Dümral, Hasan Özgen, Recai Sarpaşar, Hüsamettin İsman, Muharrem Aslanbay. İzmir Bölge Sanat Okuluna.

MALATYA'DA İMTİHANA GİRENLER

İbrahim Tosun, Hulusi Genç, Nuri Serttaş, Hikmet Menekşe, Ali Gök, Sacit Yüncü, Mustafa Nalbant, Abdullâh Ordu, Kenan Atalay. Diyarbakır Bölge Sanat Okuluna. Şaban Sağlık, Kemal Şamlı Ankara Yapı Usta Okuluna.

MANİSA'DA İMTİHANA GİRENLER

İbrahim Gümüşkanat, Muzaffer Merde, Ramazan Çokgüzel, Ahmet Öke İzmir Bölge Sanat Okuluna, İsmet Enbüyük İstanbul Yapı Usta Okuluna.

MARDİN'DE İMTİHANA GİRENLER

Beşir Solhan, Hakkı Solhan, Diyarbakır Bölge Sanat Okuluna, İbrahim Tahir, Mehmet Emin, Mehmet Omay, Halil Armacı Erzurum Yapı Usta Okuluna.

MARAŞ'TA İMTİHANA GİRENLER

Yaşar Tekinşen, Süleyman Dillarlı, Sıddık Deligönül, İhsan Kutamış, Mehmet Tanrıverdi, Avni Kanadıki, Ali Kâmil Güvenen, Arif Büyükdere, Diyarbakır Bölge Sanat Okuluna, Bekir Oğuz, Musa Çiçekdağlı, Osman Zeki Özmen Ankara Yapı Usta Okuluna.

MUĞLA'DA İMTİHANA GİRENLER

Hasan Şengül, Sabahattin Karataş, Ekrem Abay, Süreyya Okutan, Recep Kılınç, Cemil Şahman, Haydar Sevil, Hamdi Öztürk, Aydın Bölge Sanat Okuluna, Hüseyin Bağlı, Rifat Candan, Şükrü Bereket, Bekir Tütüncü, A. Fuat Kocaeli, Kemal Alp, Tahsin Mengi İstanbul Yapı Usta Okuluna.

NİĞDE'DE İMTİHANA GİRENLER

Mahmut Özenç İzmir Bölge Sanat Okuluna, Hasan Güçlü, Yaşar İnceli, Şevki Ateşler, Fahri Ertuğrul, Mahmut Pesek, Mustafa Kürkçü Ankara Yapı Usta Okuluna.

ZONGULDAK'TA İMTİHANA GİRENLER

Ömer Demirel, Nurettin Talay İstanbul Yapı Usta Okuluna.

VAN'DA İMTİHANA GİRENLER

Mustafa Çilingir, Mehmet Timur Erzurum Yapı Usta Okuluna.

ORDU'DA İMTİHANA GİRENLER

İsmail Ekici, Yunus Keleş, Mehmet Aslan, Mehmet Aydın, Hüseyin Öztürk, İbrahim Uçar, Mustafa Tiryaki, Kemal Acil, Mustafa Akveren, Rafet Sanakan, Hüseyin Akdeniz, Abdullah Güneytepe, Beytullah Şahin, Hüsnü Öztürk, Salâhattin Züre, Sırrı Kavcı, Şakir Özaydan, Saffet Olgun, Cevat Gürel, Ali Osman Şensoy, Mehmet Akyıldız, Hilmi Dinçer, Ali Kaya İstanbul Bölge Sanat Okuluna. Remzi Çarkçı İstanbul Yapı Usta Okuluna.

RİZE'DE İMTİHANA GİRENLER

Hamdi Ferhatkale, Gafur Şimşek, Mehmet Gülay, Ahmet Güneş Bursa Bölge Sanat Okuluna.

SAMSUN'DA İMTİHANA GİRENLER

Rafi Haznan, Ali Türel, Ali Kılınç, Ahmet Coşkun İzmir Bölge Sanat Okuluna.

SEYHAN'DA İMTİHANA GİRENLER

Zekeriya Fipdöken, Durgur Cerit, Fehmi Şanlı, Tevfik Demirkol, Aykut Carlı Diyarbakır Bölge Sanat Okuluna. Nadir Özcaylar, Orhan Kayaöz İzmir Bölge Sanat Okuluna.

SİNOP'TA İMTİHANA GİRENLER

Hulûsi Elmacı, Nurettin Aydın, Eyyup Sümer, Asım Sarı Bursa Bölge Sanat Okuluna.

TEKİRDAĞI'NDA İMTİHANA GİRENLER

Adnan Ağır, Bursa Bölge Sanat Okuluna, Mehmet Oğuzlar İstanbul Yapı Usta Okuluna.

TOKAT'TA İMTİHANA GİRENLER

Tahsil Balemir, Mustafa Üçüncüm, Mehmet Sarıoğlu, Sadullâh Tepme, Nazım Özen, Osman Yurt, Remzi Altıntaş, Lütfi Kayalı, Ramiz Sönmez, Bekir Sandıkçıoğlu, Hüsamettin Şerbetci, Cemal Turgut, Ali Rıza Uçkun, Mustafa Demiröz, Yaşar İçen, Ziyaettin Destebası, Rahmi Eracun, Salih Okan, Ahmet İlhan, Cahit Berkez, Salih Sangal, Ahmet Tay, Mehmet Yalak, Bahaettin Perçin, Mehmet Şahin, Safa Özden, Murat Öz, Seyfullâh Çağla, Kemal Hergüner, Nihat Tümer, İ. Hakkı Çörekçi, A. Haşim Özer, Bedri Karademir, Basri Buyrukçu, Burhan Aydemir, Rahmi Susay, Kemal Gürses, Konya Bölge Sanat Okuluna. Aslan Topaç, Fahri Akansu, İbrahim Sadi, Mehmet Özbayrak, Necmettin Çol, İbrahim Hanlı, Kâni Ömür, Kadir Çağlar, İbrahim Demir, Feridun Arat, Ayçan Tokyay, Abdullâh Bassoy, Nuri Kasım, Mevlût Bilgin, Bekir Kargacı Necati Alpan, N. Kemal Özdilek, Mehmet Kafalar, Haydar Yılmaz, Alip Boynudelik, İbrahim Öztürk, Necdet Nıktatoğlu, Kemal Asart, Ahmet Turan, Hüseyin Gök, Şükrü Korkmaz Erzurum Yapı Usta Okuluna.

TRABZON'DA İMTİHANA GİRENLER

Mehmet Güdoğdukaya, Seyfettin Aktaş, Salâhattin Şahbas, Ömer Sönmez, Murat Küçükosman, Osman Kızılkan, Salâhattin Tamtutay, Mehmet Çalap, Muammer Malkaç, Süleyman Kıran, İsmail İrkan, Mustafa Demirhan, N. Necati Üzen, Cafer Gör, İsmet Odabaş, Salâhattin İyigün, Mustafa Anıkalı, İstanbul Bölge Sanat Okuluna, O. C. Yazıcı, Mustafa Kaya, Halit Hayri, M. A. Yazıcıoğlu, Aslan Anı, A. M. Türkmen, Hami Erkıvanç, Erzurum Yapı Usta Okuluna.

URFA'DA İMTİHANA GİRENLER

Turgut Korkmaz, Mahmut Özer Diyarbakır Bölge Sanat Okuluna, Osman Çeribaşı Erzurum Yapı Usta Okuluna verilmişlerdir.

Ağrı, Van, Zonguldak ve Çorum'da sanat okulları imtihanlarına girenlerden hiç birisi, keza Bilecik, Çorum, Diyarbakır, Edirne, Elâzığ, Hatay, Kırklareli, Konya, Kütahya, Antalya, Rize, Samsun, Seyhan ve Sinop'ta yapı usta okulları için açılan imtihana girenlerden de hiç birisi kazanamamıştır.

Zayi mühür — Ankara birinci noterliğinden tasdikli bulunan Vida Elyazar namına yazılı tatbik mühürümü kaybettim. Yenisini alacağımdan eskisinin hükmü yoktur.
Vida Elyazar. 4515

DEVLET DEMİRYOLLARI

Elbise diktirilecek

Devlet Demiryolları 4. İşletme Müdürlüğünden:

Yalnız kumaşı idarece verilmek şartiyle işletmede mevcut bulunan astar, telâ, kazelin, düğme ve alâmeti farika nümuneleri veçhile müteahhit tarafından tedarik edilmek üzere 1450 takım elbise ve 320 adet palto ve 400 adet kasketin diktirilmesi kapalı zarf usuliyle eksiltmeye konulmuştur. Eksiltme 6.10.1941 pazartesi günü saat 15 te Kayseride dördüncü işletme müdürlüğü binasında yapılacaktır.

Muhammen bedel bir takım elbisenin 12 ve bir paltonun 12 liradır.

Tek bir pantalonun 250 ve bir kasketin 150 kuruştur.

Bu işe girmek istiyenlerin 1638 liralık muvakkat teminat vermeleri ve kanunun tayin ettiği vesikalariyle eksiltmeye girmiye manii kanuni bir hali bulunmadığına dair beyannamelerini havi teklif mektuplarını ihale günü muayyen olan saatten bir saat eveline kadar komisyon reisliğine vermeleri lâzımdır.

Postada olacak gecikmeler kabul edilmez.

Bu işe ait mukaveel ve şartname projeleri Haydarpaşa, Ankara garlariyle 4 işletme müdürlüğünden parasız olarak verilir.

(8173/6763) 16728

Motörlü tren garajı yaptırılacak

D. D. Yolları Sa. Al. Ko. dan:

Ankara İstasyonunda yapılacak motörlü tren garajı inşaatı kapalı zarf usuliyle ve vahidi fiyat üzerinden eksiltmeye konmuştur. Bu inşaatta döşeme ve lentolar için muktezi demirler İdarece verilecektir.

1 — Bu işin muhammen bedeli (130.000) liradır.

2 — İstekliler bu işe ait şartname ve sair evrakı D. D. yolları Ankara veznesinden (650) kuruş mukabilinde alabilirler.

3 — Eksiltme 6-10-941 tarihinde pazartesi günü saat (16) da Ankarada D. D. yol dairesinde toplanacak merkez birinci komisyonunca yapılacaktır.

4 — Eksiltmeye girebilmek için isteklilerin teklif mektupları ile birlikte aşağıda ve vesaiki ayni gün saat (15) e kadar komisyon reisliğine vermeleri lâzımdır:

a) 7750) liralık muvakkat teminat.

b) 2490 sayılı kanunun tayin ettiği vesikalar ile bu işe mahsus olmak üzere Münakalât Vekâletinden alınmış ehliyet vesikası, ehliyet vesikası için ihale tarihinden en az sekiz gün evel bir istida ile Münakalât Vekâletine müracaat olunması. (6697)
16774

Muhtelif inşaat

Devlet Demiryolları Sa. Al. Ko. dan:

Ankara istasyonu civarında yaptırılacak depo için yemekhanı - yıkanma ve ziraat baş müfettişliği binaları ile Cebeci istasyon binası inşaatı kapalı zarf usuliyle ve vahidi fiyat üzerinden eksiltmeye konmuştur. Bu inşaatta döşeme ve lentolar için muktazi demirler idarece verilecektir.

1 — Bu işin muhammen bedeli (155.000) liradır.

2 — İstekliler bu işe ait şartname ve sair evrakı D.D. yolları Ankara veznesinden (775) kuruş mukabilinde alabilirler.

3 — Ekistime 7.10.941 tarihinde salı günü saat 16 da Ankarada D.D. yolları yol dairesinde toplanacak merkez birinci komisyonunca yapılacaktır.

4 — Eksiltmeye girebilmek için isteklilerin teklif mektuplariyle birlikte aşağıda yazılı teminat ve vesaiki aynı gün saat 15 e kadar komisyon reisliğine vermeleri lâzımdır:

a) (9000) liralık muvakkat teminat,

b) 2490 sayılı kanunun tayin ettiği vesikalarla bu işe mahsus olmak üzere Münakalât Vekâletinden alınmış ehliyet vesikası, ehliyet vesikası için ihale tarihinden en az sekiz gün evel bir istida ile Münakalât Vekâletine müracaat olunması.

(6725) 16810

Muhtelif tesisat münakasası

Devlet Demiryolları Sa. Al. Ko. dan:

Devlet Demiryolları Umumî İdare binası sinyal, telefon, yangın ihbar ve alârm tesisatının yapılması kapalı zarf usûlü ile ve vahidi fiyat üzerinden aksiltmiye konulmuştur.

1— Bu işin muhammen bedeli 82831,50 liradır.

2— İstekliler bu işe âit şartname vesair evrakı D. D. Yolları Ankara veznesinden (415) kuruş mukabilinde alabilirler.

3— Eksiltme 10. 10. 941 tarihinde cuma günü saat 16 da Ankara'da D. D. Yolları Yol Dairesinde toplanacak merkez birinci komisyonunca yapılacaktır.

4— Eksiltmeye girebilmek için isteklilerin teklif mektupları ile birlikte aşağıda yazılı teminat ve vesaiki ayni gün saat 15 e kadar komisyon reisliğine vermeleri lâzımdır:

a) 5392 liralık muvakkat teminat,

b) 2490 sayılı kanunun tayin ettiği vesikalar ile bu işe mahsus olmak üzere Münakalât Vekâletinden alınmış ehliyet vesikası, ehliyet vesikası için bir teahhüt içinde asgari 50 bin lira kıymetinde emsali tesisat işini muvaffakiyetle başardığına dair vesika ibraz etmek suretiyle ihale tarihinden en az sekiz gün evel bir istida ile Münakalât Vekâletine müracaat olunması. (6397) 16944

Madenî eşya ve mobilye alınacak

Devlet Demiryolları Sa. Al. Ko. dan:

Muhammen bedeli (27875) lira olan 27 kalem Ankara hastanesi madeni eşya ve mobilyası 10. 10. 941 cuma günü saat 15.30 da kapalı zarf usuliyle Ankara'da idare binasında satın alınacaktır.

Bu işe girmek istiyenlerin (2090,63) liralık muvakkat teminat ile kanunun tayin ettiği vesikaları ve tekliflerini aynı gün saat (14.30) a kadar komisyon reisliğine vermeleri lâzımdır.

Şartnameler 139 kuruşa Ankara ve Haydarpaşa veznelerinde satılmaktadır.

(6981) 16985

Baramin çeliği alınacak

Devlet Demiryolları Sa. Al. Ko .dan -

Muhammen bedeli (4500) lira olan üç kalem 8 köşe barmin çeliği (13.10.941) pazartesi) günü saat (15) te kapalı zarf usuliyle Ankarada idare binasında satın alınacaktır.

Bu işe girmek istiyenlerin (337.50) liralık muvakkat teminat ile kanunun tayin ettiği vesikaları ve tekliflerini aynı gün saat (14) e kadar komisyon reisliğine vermeleri lâzımdır.

Şartnameler parasız olarak Ankarada malzeme dairesinden, Haydarpaşada tesellüm ve sevk şefliğinden dağıtılacaktır. (7086)) 17067

Elbise diktirilecek

Devlet Demiryolları Erzurum 10. cu İşletme müdürlüğünden:

Kumaş idareye, astar, tela, alâmeti farika ve sair bütün masraflar müteahhide ait olmak üzere tahmin edilen bedelleri (22450) lira olan 650 takım elbise 400 adet palto ve 500 adet kasketin imaliyesi 13. 10. 941 pazartesi günü saat 15 te kapalı zarf usuliyle eksiltmeye konulmuştur.

Taliplerin (1683) lira 75 kuruşluk muvakkat teminatlariyle kanunun tayin ettiği vesikaları ve teklif mektuplarını aynı gün saat 14 e kadar Erzurum 10. cü işletme komisyon başkanlığına vermeleri lâzımdır.

Şartnameler parasız olarak Erzurumda 10. cu işletme müdürlüğünden alınır.

(6003) 17078

Muhtelif yapı işleri

Devlet Demiryolları Sa. Al. Ko. dan:

Ankara istasyonu civarında yaptırılacak Fişekhane istasyon binası ile revir ve yatakhane binası inşaatı, kapalı zarf usuliyle ve vahidi fiyat üzerinden eksiltmeye konmuştur. Bu inşaatta döşeme ve lentolar için muktazi demirler idarece verilecektir.

1 — Bu işin muhammen bedeli (73.000) liradır.

2 — İstekliler bu işe ait şartname ve sair evrakı D.D. Yolları Ankara veznesinnden (365) kuruş mukabilinde alabilirler.

3 — Eksiltme 13-10-941 tarihinde pazartesi günü saat (16) da Ankara'da D. D. yolları yol dairesinde toplanacak merkez birinci komisyonunca yapılacaktır.

4 — Eksiltmeye girebilmek için isteklilerin teklif mektupları ile birlikte aşağıda yazılı teminat ve vesaiki ayni gün saat (15) e kadar komisyon reisliğine vermeleri lâzımdır:

a) (4900) liralık muvakkat teminat,

b) 2490 sayılı kanunun tayin ettiği vesikalar ile bu işe mahsus olmak üzere Münakalât Vekâletinden alınmış ehliyet vesikası, ehliyet vesikası için ihale tarihinden en az sekiz gün evel bir istida ile Münakalât Vekâletine müracaat olunması.

(7044) 17079

ASKERİ FABRİKALAR

Münakasa tehiri

Askerî Fab. Satın Alma Ko.:

29. 9. 941 pazartesi günü saat 14.30 da pazarlıkla ihale edileceği 20 ve 22. 9. 941 tarihlerinde neşredilen 1000 - 1500 metre mikâbı ceviz tomruğu ilânı hükümsüzdür. (6929) 16983

Memur ve daktilo alınacak

Askerî Fabrikalar tekaüt ve muavenet sandığına müsabaka ile iki memur ve 1 daktilo alınacaktır.

1 — Alınacak memurların en az orta mektep mezunu olmaları.

2 — Askerlikle hiç bir alâkalarının bulunmaması,

3 — Yüksek okula devama müsaade edilmiyecektir.

4 — Kazananlara 3656 sayılı barem kanunu hükümleri dairesinde ücret verilecektir.

5 — Alınacak daktilonun, çok seri ve sıhatli yazması lâzımdır. (İmtihanda kazananlar arasında müsavat halinde orta okul mezunu olanlar tercih edilecektir.)

6 — Gerek memuriyet ve gerekse daktilo imtihanına bayanlar da kabul edilecektir.

7 — İmtihan 30 eylül 941 salı günü saat (14) dedir.

8 — Taliplerin en geç 29 eylül 941 pazartesi günü akşamına kadar aşağıda yazılı vesikaları ile birlikte askerî fabrikalar umum müdürlüğü binası dahilindeki sandık müdürlüğüne birer istida ile müracaat eylemeleri lâzımdır.

A — Mektep şahadetnamesi (asıl veya sureti)

B — Nüfus tezkeresi (asıl veya sureti)

C — Askerlik terhis vesikası

D — Evelce vazifede bulunmuş olanların ayrıldıkları yerlerden aldıkları bonservis.... (7107) 17041

1000-1500 metre mikâbı ceviz tomruğu alınacak, kesim mevsiminden evel katiyata müsaade alınmıştır

As. Fab. Satın Alma Ko. dan-

Tahmin edilen bedeli (82500) lira olan yukarıda yazılı 1000 - 1500 metre mikâbı ceviz tomruğu askerî fabrikalar umum müdürlüğü merkez satın alma komisyonunca 3. 10. 941 cuma günü saat 14,30 da pazarlıkla ihale eilecektir. Şartname (4) lira (13) kuruştur. Kati teminat (10750) liradır.

Heyeti umumiyesini birden vermek mümkün olmadığı takdirde kısım kısım da ihale edilecektir. 6928) 17075

20 ton 0.8-1 Mm. galvanizli saç levha, 4 ton 2,5 Mm. galvanizli demir tel ve 2,5 ton 2 Mm. galvanizli demir tel alınacak

As. Fab. Satın Alma Ko. dan:

Tahmin edilen bedeli (26.500) lira olan yukarıda yazılı 3 kalem demir malzemenin askerî fabrikalar umum müdürlüğü merkez satın alma komisyonunca 6. 10. 941 pazartesi günü saat 14 te pazarlıkla ihale edilecektir. Şartname (1) lira (33) kuruştur.

Kati teminat (3975) liradır. (6939) 17076

20 dökümcü alınacak

Askerî Fabrikalar Umum Müdürlüğünden:

Kırıkkalede istihdam edilmek üzere askerliğini yapmış usta ve kalfa derecesinde 20 dökümcü alınacaktır. Taliplerin evrakı müsbitelerini istidalarına rapten Kırıkkale grup müdürlüğüne müracaatları ilân olunur.

(6998) 17077

Unu idaremizden verilmek şartiyle ihale tarihinden 31-5-942 tarihine kadar 400-550 kilo ekmek pişirtilecek

As. Fab. Satın Alma Ko. dan:

Beher kilosuna 2.5 kuruş pişirtme ücreti tahmin edilen yukarıda yazılı ekmek pişirme işi askerî fabrikalar umum müdürlüğü merkez satın alma komisyonunca 6. 10. 941 pazartesi günü saat 14.30 da pazarlıkla ihale edilecektir. Şartname parasızdır. Kati teminat 488 lira 82 kuruştur. (7056) 17080

25 adet işçi kontrol saati

As. Fab. Satın Alma Ko. dan:

Tahmin edilen bedeli (7175) lira olan yukarıda yazılı 25 adet işçi kontrol saati askeri fabrikalar umum müdürlüğü merkez satın alma komisyonunca 3. 10. 941 cuma günü saat 15 te pazarlıkla ihale edilecektir. Şartname parasızdır. Kati teminat (1076) lira (25) kuruştur. (7092) 17084

Kumaş vesair malzemesi müteahhide ait olmak üzere 263 takım er elbisesi ve 263 adet er kaputu yaptırılacak

As. Fab. Satın Alma Ko. dan:

Tahmin edilen bedeli (7232.50) lira olan yukarıda yazılı elbise ve kaputlar askerî fabrikalar umum müdürlüğü merkez satın alma komisyonunca 3. 10. 941 cuma günü saat 15.30 da pazarlıkla ihale edilecektir. Şartname parasızdır. Kati teminat (1084) lira (88) kuruştur. (7093) 17085

İşçi elbisesi alınacak

Askerî Fabrikalar Umum Müdürlüğü Merkez Satın Alma Komisyonundan:

Cinsi ve miktarı caket ve pantalondan ibaret ve eratın yazlık elbise kumaşı evsafında 12579takım işçi elbisesi. muhammen bedeli 94342 lira 50 Kr. katî teminat 14141 lira 38 Kr. şartname bedeli 472 kuruştur.

Yaptırılacak olan iş elbiseleri 6.10.941 pazartesi günü saat 15 te Askerî Fabrikalar umum müdürlüğü merkez satın alma komisyonunca pazarlıkla ihale edilecektir. Muhammen bedel, katî teminat ve şartname bedeli yukarda yazılıdır. Taliplerin müracaatları. (7094) 17086

M. M. V. Hava Müsteşarlığı

Yapı işi

M. M. V. Hava Sa. Al. Ko. dan:

1 — Ankara civarında 21.149 lira 50 kuruş keşif bedelli inşaat işi pazarlıkla yaptırılacaktır. İlk teminatı 1586 lira 21 kuruştur. Pazarlığı 3. 10. 941 cuma günü saat 11 de Ankara'da Hava Sa. Al. Komisyonunda yapılacaktır. Şartnamesi 106 kuruş mukabilinde komisyondan alınabilir. İsteklilerin muayyen gün ve saatte komisyonda bulunmaları. (7009) 17059

Beden Terbiyesi U. Müdürlüğü

Spor gazete ve mecmuaları kolleksiyonu satın alınacak

Beden Terbiyesi Umum Müdürlüğünden:

Umum müdürlük kütüpanesi için, Türkiyede şimdiye kadar intişar eden ve neşriyatını tatil etmiş olan spor gazete ve mecmualarının kolleksiyonları satın alınacaktır.

Satmak istiyenlerin bir mektupla neşriyat ve propaganda müdürlüğümüze müracaatları. (6938) 16866

P. T. ve Telefon U. Md.

Vantilâsyon tesisatı yaptırılacak

P. T. T. Levazım Müdürlüğünden:

1 — Ankara Posta caddesinde P. T. T. umumî müdürlük binasında vantilâsyon tesisatı yaptırılacaktır.

2 — Keşif bedeli 2570 liradır.

3 — Muvakkat teminat 192 lira 75 kuruştur.

4 — İhale 3. 10. 941 cuma günü saat 15 te vakıf apartmanı asma katında P. T. T. umumî müdürlüğü satın alma komisyonunda yapılacaktır.

5 — Proje ve şartname ile teferrüatı P. T. T. umumî müdürlüğü levazım müdürlüğünden on üç kuruş mukabilinde alınabilir.

(6824) 16801

Mukavva masura alınacak

P. T. T. Umum Müdürlüğünden:

1) İdare ihtiyacı için dört milyon adet mukavva masura kapalı zarfla eksiltmeye çıkarılmıştır.

2) Muhammen bedel (16.000), muvakkat teminat (1.200) lira olup eksiltmesi, 13 Birinciteşin 1941 pazartesi günü saat (16) da Ankarada P. T. T. umum müdürlük binasındaki satın alma komisyonunda yapılacaktır.

3) İstekliler, muvakkat teminat makbuz veya banka teminat mektubiyle kanunî vesaiki ve teklifi muhtevi kapalı zarflarını o gün saat (15) e kadar mezkûr komisyona vereceklerdir.

4) Şartnameler, Ankarada P. T. T. levazım müdürlüğünden İstanbulda P. T. T. levazım ayniyat deposu muhasipliğinden bedelsiz olarak verilecektir. (6890)

17074

Muhtelif malzeme alınacak

P. T. T. Umumî Müdürlüğünden:

Cinsi	Miktarı	Vahidi	Muhammen bedeli	Muvakkat teminatı	Eksiltme gün ve saati
Çift nâkilli lâstili bronz tel	500	kilometre	200.000 L.	11.250 L.	11-11-941 Salı 11 de
Bimetal tel	500	kilometre			
Çift nâkilli lâstikli bronz tel	500	kilometre	80.000 L.	5.250 L.	11-11-941 Salı 15 de
Kurşunlu kablo	38	kalem	63.749 L.	4.438 L.	11-11-941 Salı 16 da
Font boru	12	kalem	53.960 L.	4.047 L.	12-11-941 Çarşamba 11 de
2 No. lu porselen izolatör	100.000	adet	50.000 L	3.750 L.	12-11-941 Çarşamba 15 de
Bronz tel	25	ton	25.000 L.	1.875 L.	12-11-941 Çarşamba 16 da
Deveboynu demiri	40.000	adet	10.000 L.	750 L.	13-11-941 Perşembe 11 de
Alümünyum manşon	100.000	adet	10.000 L.	750 L.	13-11-941 Perşembe 15 de
Bakır manşon	57.000	adet	5.700 L.	428 L.	13-11-94- Perşembe 16 da

1 — İdare ihtiyacı olarak yukarıda miktar, cins, muhammen bedel ve muvakkat teminatları ile münakasa gün ve saatleri yazılı malzeme ayrı ayrı kapalı zarfla eksiltmeye konulmuştur.

2 — İsteklilerin, muvakkat teminat makbuz veya banka teminat mektubu ile kanunî vesikalarını muhtevi kapalı zarflarını belli günlerde eksiltme saatinden bir saat eveline kadar Evkaf apartmanındaki Levazım müdürlüğünde müteşekkil satın alma komisyonuna vereceklerdir.

3 — Şartnameler, Ankara'da P. T. T. Levazım müdürlüğünden, İstanbul'da yeni Valide hanındaki P. T. T. levazım deposu ayniyat muhasipliğinden parasız verilir.

(6889) 17073

ANKARA Lv. AMİRLİĞİNE GELEN İLÂNLAR

Yeşil mercimek alınacak
Kars Sa. Al. Ko. dan:
1 — Bir kilosuna tahmin edilen fiyat 28 kuruştan 60.000 kilo yeşil mercimek kapalı zarf usuliyle satın alınacaktır. Evsafı korun bütün garnizonlarında mevcuttur. Teminatı 1260 liradır. Şartnamesi Ko. da görülür.
2 — İhalesi 29. 9. 941 pazartesi günü saat 16 da Kars Sa. Al. Ko. da yapılacaktır.
3 — İsteklilerin mezkûr gün ve saatte teklif mektuplarını Ko. na vermeleri.
(6542) 16492

Sığır eti alınacak
Gelibolu S.. Al. Ko. dan:
1 — İhtiyaç için 250 ton sığıreti kapalı zarf usuliyle satın alınacaktır.
2 — Muhammen bedeli 112500 lira ve muvakkat teminat 8437 lira 50 kuruştur.
3 — Evsaf ve hususi şartlar Ankara, İstanbul Lv. âmirlikleri Sa. Al. Ko. larında görülür.
4 — Eksiltmesi 3. 10. 941 cuma günü saat 11,30 da yapılacaktır.
5 — Taliplerin belli gün ve saatten bir saat evel teklif mektuplarını Ko. na vermeleri.
(6545) 16494

Kuru ot alınacak
Erzincan Sa. Al. Ko. dan:
1 — Beher kilosuna 5 kuruş fiyat tahmin edilen 600 bin kilo kuru otun kapalı zarfla eksiltmesi 29. 9. 941 pazartesi günü saat 16 da Erzincan Sa. Al. Ko. da yapılacaktır. Tahmin edilen bedeli 30 bin lira olup ilk teminatı 2225 liradır. Şartnamesi Ko. da evsafı korun tekmil garnizonlarında vardır.
2 — İsteklilerin belli günde saat 15 kadar teklif mektuplarını Ko. na vermeleri.
(6547) 16496

Kuru ot alınacak
Erzincan Sa. Al. Ko. dan:
1 — Beher kilosuna 5 kuruş fiyat tahmin edilen 600 bin kilo kuru otun kapalı zarfla eksiltmesi 29. 9. 941 pazartesi günü saat 15 te Erzincan Sa. Al. Ko. da yapılacaktır. Tahmin edilen bedeli 30 bin lira olup ilk teminatı 2225 liradır. Şartnamesi Ko. da evsafı korun bütün garnizonlarında vardır. İstekliler tarafından okunabilir.
2 — İsteklilerin belli gün ve saatten bir saat evel teklif mektuplarını Ko. n.. vermeleri.
(6548) 16497

Kuru fasûlye alınacak
Erzurum Sa. Al. Ko. dan:
1 — Kilosu 22 kuruştan 115 ton kuru fasulye kapalı zarf usuliyle münakasaya konulmuştur.
2 — Münakasası 30.9.941 salı günü saat 11 de Erzurum Sa. Al. Ko. da yapılacaktır.
3 — Muhammen bedeli 25300 lira ilk teminat 1898 liradır.
4 — Kuru fasulyeye ait evsaf ve şartname Ko. da görülür. İsteklilerin teklif mektuplarını ihale zamanından bir saat evel Ko. na vermeleri. (6544) 16510

Fotin alınacak
Diyarbakır Sa. Al. Ko. dan:
1 — Beher çifti 11 liradan 10 bin çift fotin kapalı zarf usuliyle satın alınacaktır.
2 — Muhammen tutarı 110,000 lira ve teminatı 6750 liradır. İhalesi 29.9.941 pazartesi günü saat 10 da yapılacaktır.
3 — Evsaf ve şeraiti her gün Ko. da görülür.
4 — İsteklilerin ihaleden bir saat evel teklif mektuplarını Ko. na vermeleri.
(6591) 16517

Zeytin yağı alınacak
Topkapı Maltepe Sa. Al. Ko. dan:
1 — Kapalı zarf usuliyle 300 ton zeytin yağı alınacaktır. Beher kilosunun muhammen bedeli 90 kuruş olup tutarı 270.000 liradır. Katı teminat 14550 liradır.
2 — Evsaf ve hususi şartlar Topkapı Maltepesi Sa. Al. Ko. da görülür.
3 — Zeytinyağlar tenekeler veya bidonlar içinde alınacaktır.
4 — İhalesi 2.10.941 perşembe günü saat 11 de yapılacaktır. İsteklilerin ihale saatinden bir saat evel Ko. na vermeleri, icap eden teklif mektupları muvakkat teminatları birlikte Ko. na müracaatları.
(6592) 16518

Saman alınacak
Erzurum Sa. Al. Ko. dan:
1 — Kilosu üç kuruştan 563250 kilo saman kapalı zarf usuliyle münakasaya konulmuştur.
2 — Münakasası 30.9.941 salı günü saat 15 te Erzurum Sa. Al. Ko. da yapılacaktır.
3 — Muhammen bedeli 16898 lira ilk teminatı 1268 liradır.
4 — Samana ait evsaf ve şartname Ko. da görülür.
5 — İsteklilerin 2490 sayılı kanunun 32 ci maddesine tevfikan hazırlıyacakları teklif mektuplarını ihale zamanından bir saat evel Ko. na vermeleri. (6626) 16571

Saman alınacak
Erzurum Sa. Al. Ko. dan:
1 — Kilosu 3 kuruştan 1.240.000 kilo saman kapalı zarf usuliyle münakasaya konulmuştur.
2 — Münakasası 30.9.941 salı günü saat 15.30 da Erzurum Sa. Al. Ko. da yapılacaktır.
3 — Muhammen bedeli 37200 lira ilk teminatı 2790 liradır.
4 — Samana ait evsaf ve şartname Ko. da görülür.
5 — İsteklilerin 2490 sayılı kanunun 32 ci maddesine tevfikan hazırlıyacakları teklif mektuplarını ihale zamanından bir saat evel Ko. na vermeleri. (6628) 16573

Bulgur alınacak
Erzurum Sa. Al. Ko. dan:
1 — Kilosu 24 kuruş 50 santimden 236 ton bulgur kapalı zarf usuliyle münakasaya konulmuştur. Münakasası 4.10.941 cumartesi günü saat 11 de Erzurum Sa. Al. Ko. da yapılacaktır.
2 — Muhammen bedeli 57820 lira ilk teminat 4141 liradır. Bulgura ait evsaf ve şartname Ko. da görülür. İsteklilerin kanunun 32 inci maddesine göre hazırlıyacakları teklif mektuplarını ihale zamanından bir saat evel Ko. na vermeleri. (6710) 16682

350 ton kuru ot alınacak
Adana Sa. Al. Ko. dan:
1 — 350 ton kuru ot kapalı zarfla eksiltmeye konulmuştur. Toplu tutarı 19250 lira olup ilk teminat 1444 liradır.
2 — İhalesi 3. 10 941 cuma günü saat 11,30 da Adana Sa. Al. Ko. da yapılacaktır. İsteklilerin muayyen gün ve saatten bir saat evel teklif mektuplarını Ko. na vermeleri.
(6774) 16760

11 Kalem erzak, yem ve mahrukat alınacak
Kilis Sa. Al. Ko.dan :
1 — Aşağıda yazılı 11 kalem erzak, yem, ve mahrukat eksiltmeye konulmuştur. Şartnameleri komisyondadır. İstiyenler tarafından okunabilir. Açık eksiltmeler için muvakkat teminat makbuzu ve ticaret odası vesikaları getirilmeli.
2 — Kapalı zarfla eksiltmeler için yukarıdaki vesikalarını teklif mektuplarını belli gün ve saatten bir saat evel Ko.na vermeleri. (6819 16771

Cinsi	Miktarı Kilo	Bedeli Lira	Kr.	Teminatı Lira	Kr.	Tarihi	Günü	Saati	Şekli
S. Eti	150000	42000	—	3150	—	3-10-1941	Cuma	9	Kapalı zarf
Saman	450000	18000	—	1350	—	»	»	»	»
K. Ot	500000	35000	—	2625	—	»	»	»	»
S. Yağ	20000	31200	—	2340	—	»	»	»	»
Odun	1800000	54000	—	4050	—	»	»	»	»
Sabun	13000	9100	—	682	50	»	»	»	»
Nohut	45000	9000	—	675	—	»	»	»	»
Mercimek	23000	5290	—	396	75	»	»	»	»
K. Fasulye	45000	13050	—	978	85	»	»	»	»
Pirinç	40000	20000	—	1500	—	»	»	»	»
K. Soğan	20000	1600	—	1200	—	»	»	»	Açık eksiltme

Muhtelif inşaat işleri
Sıvas Sa. Al. Ko. dan:
1 — Dikimevi inşaatından noksan kalan pencere, tretuvar, merdiven ve saire kısımlarının inşası işi kapalı zarfla eksiltmeye konulmuştur.
2 — Eksiltme 11 birinciteşrin 941 cumartesi günü saat 11 de Sıvas'ta komisyonumuzun bulunduğu mahalde yapılacaktır.
3 — Bu işe ait muhammen keşif bedeli 36318 lira 32 kuruş olup ilk teminatı 2723 lira 88 kuruştur. Şartnamesi Ankara, İstanbul Lv. âmirlikleri Sıvas Sa. Al. Ko. da her gün görülür. İsteklilerin teklif mektuplarını bir saat evel Ko. na vermeleri. (6780 16714

Sığır eti alınacak
Bolayır Civarı Sa. Al. Ko.dan :
1 — Tahminen beher kilosu 43 kuruştan 70 bin kilo sığır eti kapalı zarf usuliyle satın alınacaktır.
2 — Muhammen bedeli 30100 liradır Muvakkat teminat 2257 lira 50 kuruştur.
3 — Eksiltme 7-10-1941 salı günü saat 16 da Bolayır civarında As. Po. 700 Sa. Al. Ko.da yapılacaktır.
4 — İsteklilerin mezkûr gün ve ihale saatinden bir saat eveline kadar teminat makbuzlarını Ko.na göndermeleri. Postadaki gecikmeler kabul edilmez.
(6853) 16887

Sığır eti alınacak
Tophane Sa. Al. Ko. dan :
1 — Beher kilosuna 39 kuruş fiyat tahmin edilen 250 ton sığır eti 30. 9. 941 salı günü saat 15 de pazarlıkla satın alınacaktır. Muhammen bedeli, 97500 lira olup kati teminat 12250 liradır. Şartnamesi her gün Ko. da görülür. İsteklilerin belli gün ve saatte Fındıklı Sa. Al. Ko. na müracaatlar. (7063) 17000

Yeşil mercimek alınacak
Topkapı - Maltepesi Sa. Al. Ko. dan :
1— 22. 9. 941 tarihinde pazarlıkla ihalesi yapılan 100 ton yeşil mercimeğe talip çıkmadığından tekrar pazarlıkla ihaleye konulmuştur. Beher kilosunun muhammen bedeli 20 kuruş olup tutarı 20.000 liradır.
2— Evsaf ve hususî şartlar Topkapı - Maltepesi Sa. Al. Ko. da görülebilir.
3— İhalesi 1. 10. 941 saat 11 de Ko. da yapılacaktır.
4— Kati teminat 5000 liradır.
(7029) 17060

Odun alınacak
Halkalı Ziraat Mektebi Bahçesi içindeki Sa. Al. Ko. dan :
1— Tahminen beher kilosu 1 kuruş 85 santimden 2820 ton odun kapalı zarf usulü ile satın alınacaktır. Muhammen bedeli 52.170 lira muvakkat teminat 3913 liradır. İhalesi 17. 10. 941 günü saat 15 de Halkalı Ziraat Mektebi Bahçesindeki Sa. Al. Ko. da yapılacaktır. İsteklilerin belli gün ve saatten bir saat evel yani saat 14 kadar teklif mektuplarını komisyona vermeleri.
(7068) 17061

Makarna yaptırılacak
Topkapı - Maltepesi Sa. Al. Ko. dan :
1— 200 ton makarna imâl ettirilecektir. Makarnanın beher kilosunun muhammen imaliyesi 10 kuruş olup tutarı 20.000 liradır. Evsaf ve hususî şartlar Topkapı - Maltepesi Sa. Al. Ko. da görülür. Taliplerin ihale günü 100 kilo undan ne kadar makarna verebileceklerini ve kilosu kaç kuruşa yapabileceklerini bildireceklerdir,
2— İhalesi 2. 10. 941 perşembe günü saat 10 da komisyonda yapılacaktır. Kati teminat 3000 liradır. (7078) 17062

Sade yağı alınacak
Topkapı - Maltepesi Sa. Al. Ko. dan :
1— Pazarlıkla 20 ton sadeyağ alınacaktır.
2— Yağın beher kilosunun muhammen fiyatı 160 kuruş olup tutarı 160.000 liradır.
3— Evsaf ve hususî şartlar Topkapı - Maltepesinde Sa. Al. Ko. da görülebilir. İhalesi 1. 10. 941 çarşamba günü saat 16 da komisyonda yapılacaktır. Katî teminat 2400 liradır. (7079) 17063

Zeytinyağı alınacak
Topkapı - Maltepesi Sa. Al. Ko. dan :
1— 50 ton zeytinyağı pazarlıkla alınacaktır.
2— Beher kilosunun muhammen bedeli 90 kuruştur. Evsaf ve hususî şartlar Topkapı - Maltepesi Sa. Al. Ko. da görülebilir. İhalesi 3. 10. 941 cuma günü saat 16 da komisyonda yapılacaktır. Taliplerin katî teminatlariyle müracaatları.
(7080) 17064

Nohut alınacak
Topkapı - Maltepesi Sa. Al. Ko. dan :
1— Pazarlıkla 100 ton nohut satın alınacaktır.
2— Nohudun beher kilosunun muhammen fiyatı 17,5 kuruş olup tutarı 17.500 liradır.
3— Evsaf ve hususî şartlar Topkapı - Maltepesi Sa. Al. Ko. da görülebilir.
4— İhalesi 1. 10. 941 çarşamba günü saat 15 de komisyonda yapılacaktır. Katî teminat 2625 liradır. (7081) 17065

Yapı işleri
Eskişehir Sa. Al. Ko. dan :
1— Bodrum katındaki pis suların tecrit işleri kapalı zarfla ilân edilmiş iken talip çıkmadığından pazarlığa çevrilmiştir. Pazarlığı 30. 9. 941 salı günü saat 10 da Eskişehir Sa. Al. Ko. da yapılacaktır. İlk teminat 879 lira, 42 kuruştur. İsteklilerin teminat makbuzlariyle ve gerekli vesikalarla mürcaatları. (7112) 17069

Nakliyat işleri
İzmit Sa. Al. Ko. dan :
1— Kapalı zarfla talibi çımıyan 700 ton dahilî nakliyatın pazarlıkla eksiltmesi yapılacaktır.
2— Ton kilometresinin tahmil tahliye dahil muhammen bedeli, 100 kuruş olup ilk teminatı 525 liradır.
3— İhalesi 30. 9. 941 salı günü saat 16 da İzmit istasyon otelinde bulunan Sa. Al. Ko. da yapılacaktır. Şartnamesi Ankara, İstanbul Lv. Amirlikleri Sa. Al. Komisyonlariyle İzmit Sa. Al. Ko. da görülür.
(7082) 17066

Patates alınacak
Topkapı - Maltepesi Sa. Al. Ko. dan :
1— Kapalı zarf usûlü ile 300 ton patates satın alınacaktır. Patatesin beher kilosunun muhammen fiyatı 10 kuruş olup tutarı 30.000 liradır. Ve muvakkat teminat 2250 liradır.
2— Evsaf ve hususi şartlar Topkapı - Maltepesi Sa. Al. Ko. da görülür. İhalesi 17. 10. 941 cuma günü saat 11 de Ko. da yapılacaktır. Taliplerin belli günde muvakkat teminat makbuziyle teklif mektuplarını saat 10 a kadar Komisyona vermeleri. (7125) 17070

Kuru ot alınacak
H. Köy Sa. Al. Ko. dan :
1 — Pazarlıkla 300,000 kilo kuru ot satın alınacaktır. İhale günü 4. 10. 941 cumartesi günü saat 11 dir. İsteklilerin % de 15 teminatlariyle mezkûr günde Hadımköy Sa. Al. Ko. na müraçaatları. Evsaf ve şart lar Ko. da görülür. (7145) 17095

Kuru ot alınacak
Samsun Sa. Al. Ko. dan :
1 — Tahminen beher kilosu 6 kuruş 50 santimden 300,000 kilo kuru ota talip çıkmadığnan 40 cı maddeye göre pazarlık usulü ile satın alınacaktır
2 — Muhammen bedeli, 19500 lira, kati teminat 2925 liradır. Şartnamesi Ko. da görülür.
3 — İhalesi 13-10-941 pazartesi günü saat 15 te Samsun Sa. Ko. da yapılacaktır. İsteklilerin belli gün ve saatte kati teminat makbuzlariyle Ko. na müracaatları. (7150) 17096

Ayakkabı ve yazı makinesi satılacak
Harp Akademisi Sa. Al. Ko. dan :
1 — Köhne 137 çift çizme ile 310 çift fotin ve bir yazı makinesi 6-10-941 pazartesi günü saat 15 te müzayede ile satılacaktır.
2 — Muhammen bedeli 268 lira 30 kuruştur. Bunları görmek istiyenlerin her gün 2 No.lu, Yeni kışlada Akademi levazım müdürlüğüne ve isteklilerin Çankaya mal müdürlüğüne yatıracakları 20 lira 10 kuruşluk muvakkat teminat makbuzlariyle birlikte mezkûr gün ve saatte Ko. na müracaatlar. (7156) 17097

Odun alınacak
Muğla Sa. Al. Ko. dan :
1 — Muhammen fiyatı bir kuruştan olmak üzere 2276,000 kilo odun kapalı zarf usuliyle satın alınacaktır.
2 — İhalesi 13-10-941 pazartesi günü saat 15 dir. Muvakkat teminat 1707 liradır.
3 — Şartnamesi her gün Ko. da görülür. İsteklilerin belli gün ve saatte kanunî vesikalariyle Muğla Sa. Al. Ko. na müracaatları (7157) 17098

ANKARA Lv. AMİRLİĞİ

Kuru ot alınacak
Ankara Lv. A. Sa. Al. Ko. dan:
1 — Pazarlıkla 728,400 kilo kuru ot satın alınacaktır. Teli parasız verilmek şartiyle Ankara istasyonunda vagonda teslim beher kilosunun muhammen fiyatı 6 kuruş olup muhammen bedeli 43704 lira ve ilk teminatı 3280 liradır. Birliklere teslim muhammen fiyatı 7 kuruş olup muhammen bedeli 50988 liradır ve ilk teminatı 3800 liradır. İhalesi 7. 10. 941 salı günü saat 10 dadır. Taliplerin muayyen gün ve saatte Ko. na müracaatları. Şartname ve evsafı Ko. da her gün görülebilir. (6730) 16748

Kuru ot alınacak
Ankara Lv. A. Sa. Al. Ko. dan:
1 — Pazarlıkla 768,240 kilo kuru ot satın alınacaktır. Ankara'da vagonda teslim teli uarasız verilmek şartiyle beher kilosunun muhammen fiyatı 6 kuruş olup muhammen bedeli 45195 lira ve ilk teminatı 3458 liradır. Birliklere teslim muhammen fiyatı 7 kurus olup muhammen bedeli 53777 lira ve ilk teminatı 3939 liradır. İhalesi 7. 10. 941 salı günü saat 11 dedir. Taliplerin muayyen gün ve saatte Ko. na müracaatları. Şartnamesi ve evsafı Ko. da her gün görülebilir.
(6731) 16749

Kuru ot alınacak
Ankara Lv. A. Sa. Al. Ko. dan:
Pazarlıkla 982.200 kilo kuru ot satın alınacaktır. Teli parasız verilmek şartiyle Ankara istasyonunda vagonda teslim beher kilosunun muhammen fiyatı altı kurus olup muhammen bedeli 58932 lira ve ilk teminatı da 4197 liradır.
Birliklere teslim beher kilosunun muhammen fiyatı 7 kurus olup muhammen bedeli 68754 lira ve ilk teminatı 4688 liradır.
İhalesi 7. 10. 941 salı günü saat 16 tedir.
Taliplerin muayyen gün ve saatte Ko. na müracaatları. Evsaf ve şartnamesi her gün Ko. da görülür.
(6732) 16750

Matbaacılara
Ankara Lv. A. Sa. Al. Ko dan:
1 — Kâğıdı amirlikten verilmek üzere beş kalem evrakı matbua bastırılacaktır. Pazarlığı 3-10-941 günü saat 15 dedir. İstekliler numune ve miktarı hakkında komisyondan hergün izahat alabilirler.
2 — Pazarlığa iştirak edeceklerin teklif edecekleri fiata nazaran yüzde 15 teminatlariyle Ko. da bulunmaları. (7066) 17003

Kazma ve kürek alınacak
Ankara Lv. A. Sa. Al. Ko. dan :
1— 20 adet kazma ve 30 adet kürek pazarlıkla eksiltmesi 30. 9. 941 saat 15 de Ankara Lv. A. Sa. Al. Komisyonunda yapılacaktır.
2— İsteklilerin teklif edecekleri fiyatı nazaran 100 de 15 teminalariyle birlikte Ko. na mürcaatları. (7074) 17033

Nakliyat işi
Ankara Lv. A. Sa. Al. Ko. dan :
Açık eksiltme ile 1000 ton nakliye işi yaptırılacaktır. Beher tonunun muhammen fiyatı 2 lira olup muhammen tutarı 2000 lira ve ilk teminatı 150 liradır. İhalesi 30. 9. 941 pazartesi günü saat 10 dadır. Şartnamesi komisyonda hergün görülebilir. (6962) 17058

Mahkeme kürsüsü yaptırılacak
Ankara Lv. A. Sa. Al. Ko. dan :
Komisyonda mevcut plânı ve evsafı mucibince bir adet mahkeme kürsisi yaptırılacaktır.
İhalesi 3. 10. 941 cuma günü saat 16 dadır. Taliplerin teklif edecekleri fiyat üzerinden kanunî teminatlariyle birlikte Ko. na müracaatları. (7109) 17068

VİLÂYETLER

Kapalı zarf usuliyle eksiltme ilânı
Yozgat Nafıa Müdürlüğünden:
1 — Eksiltmeye konulan iş:
Yozgat vilâyet merkezinde yaptırılan hükûmet konağının 71363 lira 57 kuruş keşifli ikmali inşaatı.
2 — Bu işe ait şartname ve evrak şunlardır:
A — Eksiltme şartnamesi
B — Mukavele projesi
C — Nafıa işleri genel şartnamesi
D — Yapı işleri fennî şartnamesi
E — Hususî şartname
F — Keşif cetveli, metraj, proje
İstekliler Yozgat nafıa dairesinde bu evrak ve şartnameyi görebilirler.
3 — Eksiltme 5. 10. 941 pazartesi günü saat 15 te Yozgat nafıa dairesinde toplanacak komisyon huzurunda yapılacaktır.
4 — Eksiltmeye girebilmek için isteklilerin (4849) lira muvakkat teminat vermeleri ve bundan başka aşağıdaki vesaiki haiz bulunmaları lâzımdır.
A — Enaz on bin liralık yapı inşaatı yapmış bulunması
B — İnşaat başında daimî surette bir mühendis veya fen memuru bulundurmak.
C — İhale tarihinden üç gün evel müracaatla vilâyetten eksiltmeye girebileceklerine dair vesika almaları.
5 — Teklif mektupları, üçüncü maddede yazılı saatten bir saat eveline kadar komisyon reisliğine makbuz mukabilinde verilecektir. Posta ile gönderilecek mektuplar nihayet üçüncü maddede yazılı saate kadar gelmiş olması ve dış zarfının mühur mumu ile iyice kapatılmış bulunması şarttır. Postada olan gecikmeler kabul edilmez.
(7980/6583) 16538

Lâstik ustası alınacak
Eskişehir Tayyare Fabrikası Genel Direktörlüğünden:
Otomobil lâstik tamiri ustası alınacaktır. Talip olanların aşağıdaki evrak ile beraber ve hiç bir taahhüdü tazammun etmemek şartiyle imtihan olmak üzere fabrikaya müracaatları.
1 — Nüfus hüviyet cüzdanı
2 — Hüsnühal kâğıdı (mahallî emniyet müdürlüğünden)
3 — Varsa bonservis
4 — Askerlik vesikası. 16881

Pazarlık usuliyle eksiltme ilânı
Antalya İlbaylığından :
1 — Pazarlığa konulan iş: Antalyada mektep inşaatı olup keşif bedeli 25485 lira 84 kuruştur.
2 — Bu işe ait şartname ve evrak şunlardır:
A — Proje,
B — Silsilei fiyat cetveli,
C — Keşif cetveli,
D — Keşif hülâsa cetveli,
E — Kaplama nevilerini gösterir cetvel,
F — Hususî, fennî şartname,
G — Bayındırlık işleri genel şartnamesi,
H — Yapı işleri umumî fennî şartnamesi,
İ — Eksiltme şartnamesi,
J — Mukavele projesi,
Şartnameler ve evrak Antalya nafıa müdürlüğünde görülebilir.
3 — İhale 10.10.1941 cuma günü saat 15 te hususî muhasebe binasında vilâyet encümenince yapılacaktır.
4 — Eksiltme pazarlıkla ve vahidî fiyat üzerinden yapılacaktır. Teklifler 2490 sayılı kanunun hükümlerine göre yapılmalıdır.
5 — Pazarlık eksiltmesine girebilmek için isteklilerin 3822 lira 88 kuruşluk katî teminat yatırmaları ve bundan başka aşağıdaki vesikaları ibraz etmeleri şarttır.
1 — Bu işe girebileceğine dair ehliyet vesikası,
2 — Cari seneye ait ticaret odası vesikası.
6 — Bilumum resmî masraflar istekliye aittir. (8336/6909) 16912

Şose tamiri
Niğde Valiliğinden:
Niğde - Nevşehir yolunun 24+649—29+339 kilometreleri arasındaki 8911 lira 26 kuruş keşif tutarlı 4687 metre tulündeki şosenin esaslı tamiratı 19.9.941 gününde müteahhidine ihale edilmek üzere eksiltmeye çıkarılmışsa da talip zuhur etmediğinden vilâyet daimî encümeninin 19.9.941 tarih ve 341 sayılı kararı mucibince 19.9.941 gününden itibaren on gün içinde eski şartlar dahilinde ihale edileceğinden isteklilerin 29.9.941 pazartesi günü saat 16 da vilâyet daimî encümenine gelmeleri ilân olunur.
(6954) 16939

Şose tamiri
İzmir Belediyesinden:
Altıntaş mahallesi Hatay caddesinin pazar yeri ile 365 sayılı sokak arasındaki 700 metre boyda şosenin betonla esaslı tamiri, fen işleri müdürlüğünden 50 kuruş mukabilinde tedarik edilecek keşif ve şartnamesi veçhile kapalı zarflı eksiltmeye konulmuştur. Keşif bedeli 18671 lira 90 kuruş, muvakkat teminatı 1400 lira 39 kuruştur. İhalesi 10.10.941 cuma günü saat 16.30 dadır. 2490 sayılı kanunun tarifatı dahilinde hazırlanmış teklif mektupları ihale günü âzamî 15.30 a kadar encümen riyasetine verilir.
(7140/3946) 17094

MİLLÎ MÜDAFAA VEKÂLETİ

Matbaacılara
M. M. Vekâleti Sa. Al. Ko. dan :
Hepsine tahmin edilen fiyatı ondörtbin dörtyüz sekiz lira olan mevcut listesinde cins ve mıktarları yazılı onbeş kalem evrakı matbua 29- - eylül -941 pazartesi günü saat 15 de Ankarada M. M. V. satın alma Ko. da pazarlıkla ihale edileceğinden istekliler 2171 lira 20 kuruşluk kati teminatları ile birlikte pazarlık gün ve saatinda mezkûr Ko. da bulunmalar. (6557) 16558

Elektrojen grubu alınacak
M. M. Vekâleti Sa. Al. Ko. dan :
Aşağıda muhtasar vasıfları yazılı elektrojen grubu satın alınacaktır. Bu hususta görüşmek ve fennî şartnamesi bilâhare tekemmül ettirilmek üzere alâkadar firmaların 10. birinci teşrin 941 gününe kadar Ankarada M. M. V. Harbiye dairesi riyasetine müracaatları.
a) Tanınmış bir fabrikanın mamulâtı olması ve yeni bulunması.
b) Dört tekerlekli, yaylı ve saatte 45 Km. süratle yürüyüşe müsait.
c) Bir adet 65 volt 60 amper ve 3,9 kilovat takatlı ve diğer dört adedi 120 volt 150 amper ve 18 kilovat takatli dinamolu ve tevzi tablolu.
d) 4 -6 silindirli 4 zamanlı benzin veya dizel motörlü grup alınacaktır.
e) Grubun üzeri ve yanları saç evli ve yanları çalışırken yukarı kaldırılabilir ve mail çatı halinde şekilde kapalı olacaktır.
f) Her grubun bir komple yedek tekerleği, 4 tonluk kirikosu dinamo ve motör için yedekleri ve lüzumlu avadanlık ve takımları olacaktır.
g) Grup haki renkte bir kat astar ve iki kat yağlı boya ile boyalı olacaktır.
h) — Takımların ve yedekler münasip bir sandığa yerleştirilmiş olacaktır.
(6982) 16986

Çorap alınacak
M. M. Vekâleti Sa. Al. Ko. dan :
Beher çiftine tahmin edilen fiyatı 36,75 otuz altı kuruş yetmiş beş santim olan 50.000 elli bin çift pamuk ve yün karışık çorap pazarlıkla münakasaya konmuştur. İhalesi 29. 9. 941 pazartesi günü saat 11 dedir. Kati teminatı 2756,25 liradır. Evsaf ve şartnamesi M. M. V. Sa. Al. Ko. da görülür. İsteklilerin kanunun emrettiği belgelerle ihale gün ve saatında komisyona gelmeleri. (7005) 17027

Kumaş alınacak
M. M. Vekâleti Sa. Al. Ko. dan :
Beher metresine tahmin edilen fiyatı 340 üç yüz kırk kuruş olan 50.000 elli bin metre kahve rengi yünlü kumaş pazarlıkla münakasaya konmuştur. İhalesi 29. 9. 941 pazartesi günü saat 10,30 dadır. Katî teminatı (19.500) liradır. Evsaf ve şartnamesi 850 kuruş mukabilinde M. M. V. Sa. Al. Ko. dan alınabilir. Taliplerin ihale gün ve saatında komisyona gelmeleri. (7006) 17028

Çadır bezi alınacak
M. M. Vekâleti Sa. Al. Ko. dan :
Beher metresine tahmin edilen fiyatı 125 yüz yirmi beş kuruş olan 500.000 beş yüz bin metre portatif çadır bezi pazarlıkla münakasaya konmuştur. Portatif çadır bezleri için 100.000 metreden aşağı olmamak şartiyle ayrı ayrı teklifler de kabul edilir. İhalesi 1. 10. 941 çarşamba günü saat 10,30 dadır. Evsaf ve şartnamesi 3125 kuruş mukabilinde M. M. V. Sa. Al. Komisyonundan alınabilir. Taliplerin teklif edecekleri mikdarlar üzerinden kanunî kati teminatları ile birlikte ihale gün ve saatında komisyona gelmeleri.
(7128 17071

Çadır bezi alınacak
M. M. Vekâleti Sa. Al. Ko. dan :
Beher metresine tahmin edilen fiyatı 133 yüz otuz üç kuruş olan 250.000 iki yüz elli bin metre mahrutî çadır bezi pazarlıkla münakasaya konmuştur. İhalesi 1. 10. 941 çarşamba günü saat 11,30 dadır. Katî teminatı 34.100 liradır. Evsaf ve şartnamesi 1663 kuruş mukabilinde M. M. V. Sa. Al. Komisyonundan alınabilir. İsteklilerin ihale gün ve saatında kanunun emrettiği belgelerle mezkûr komisyona gelmeleri. (7131) 17072

Çizme alınacak
M. M. Vekâleti Sa. Al. Ko. dan:
Beher çiftine tahmin edilen fiyatı (15) on beş lira olan 5 : 6 beş ilâ altı bin çift çizme pazarlıkla münakasaya konmuştur. İhalesi 1.10.941 çarşamba günü saat 11 dedir. Kati teminatı 11.500 liradır. Evsaf ve şartnamesi M. M. V. satın alma komisyonundan 450 kuruş mukabilinde alınabilir. İstekliler ihale gün ve saatinde komisyona gelmeleri.
(7057) 17081

Elektrik tesisatı
M. M. Vekâleti Sa. Al. Ko. dan:
Keşif bedeli (17.113,73) on yedi bin yüz on üç lira yetmiş üç kuruş olan Diyarbakırda elektrik tesisatı işi kapalı zarfla münakasaya konmuştur. İhalesi 13. 10. 941 pazartesi günü saat 11 dedir. İlk teminatı 1283,53 liradır. Şartnamesi 86 kuruş mukabilinde M. M. V. satın alma komisyonundan alınabilir. Taliplerin ihale gün ve saatinden en az bir saat eveline kadar teklif mektuplarını mezkûr komisyona vermeleri.
(7058) 17082

Otomobil ve motosiklet yedekleri alınacak
M. M. Vekâleti Sa. Al. Ko. dan:
Hepsine tahmin edilen fiyatı 18.905 lira olan muhtelif marka otomobil, motosiklet ve kamyonlar için 15 kalem muhtelif cins parça 2 birinciteşrin 941 perşembe günü saat 15 te pazarlıkla satın alınacaktır. Taliplerin kanunî katî teminatlariyle pazarlık gün ve saatinde M. M. V. Sa. Al. Ko. na müracaatları. (7059) 17083

ASKERLİK İŞLERİ

Şûbeye dâvet
Ankara Yerli Askerlik Şûbesinden :
837 Doğumlu ve bunlarla muamele görerek askerliğine karar verilmiş olan tam hizmetli ve her sınıftan olan erat muvazzaf hizmetlerini yapmak üzere sevk edileceklerdir.
Eratın toplanma günü 29- eylül 941 dir. Her erin şûbemize verdiği veya nüfusa kayitli olduğu ikamet adresine davetiye gönderilmiştir. Mezkür günde nüfus cüzdanlariyle birlikte şûbeye gelmeleri lâzımdır. Gelmeyenler hakkında askerlik kanununun 89 uncu maddesi tatbik olunacaktır. (7114) 17045

ANKARA BELEDİYESİ

Otomobil lâstiği alınacak
Ankara Belediyesinden :
1 — Belediye ihtiyacı için alınacak olan 34 x 7 ebadında 63 adet iç ve 63 adet dış lâstikleri on beş gün müddetle ve kapalı zarf usuliyle eksiltmeye konulmuştur.
2 — Muhammen bedeli (20034) liradır.
3 — Teminat (1502) lira (55) kuruşdur.
4 — İhalesi 7-10-941 salı günü saat 11 de yapılacağından şartnamesini görmek ve bedelsiz almak işteyenlerin hergün Encümen kalemine ve isteklilerinde ihale günü olan 7-10-941 salı günü saat ona kadar usulü dairesinde tanzim edecekleri kapalı zarf teklif mektuplarını Belediye dairesinde müteşekkil Encümene vermeleri. (6800) 16853

Araba plâkası yaptırılacak
Ankara Belediyesinden :
1— Belediye ihtiyacı için (2000) adet tek ve çift atlı araba plâkasız yaptırılacaktır.
2— Muhammen bedeli (1100) liradır.
3— Teminatı (82) lira (50) kuruştur.
4— Şartname ve nümunesini görmek istiyenlerin hergün Encümen kalemine ve isteklilerin de 10. 10. 941 cuma günü saat 10.30 da Belediye dairesinde müteşekkil Encümene müracaatları. (6948) 16947

Otobüs yedekleri alınacak
Ankara Belediyesinden :
1— Şehir otobüsleri için alınacak (19) kalem Rus malı yedek parça on beş gün müddetle açık eksiltmiye konulmuştur.
2— Muhammen bedeli (1800) liradır.
3 — Teminatı (135) liradır.
4— Şartnamesini görmek istiyenlerin hergün Encümen kalemine ve isteklilerin de 10. 10. 941 cuma günü saat 10,30 da Belediye dairesinde müteşekkil Encümene müracaatları. (6949) 16948

Köprü tamiri
Ankara Belediyesinden:
1 — Etlik ve Keçiören köprülerinin ayaklarının tamiri işi on beş gün müddetle açık eksiltmeye konulmuştur.
2 — Muhammen bedeli (1990) lira (80) kuruştur.
3 — Teminatı (149) lira (31) kuruştur.
4 — Şartname ve keşif cetvelini görmek istiyenlerin her gün encümen kalemine ve isteklilerin de 14.10.1941 salı günü saat 10.30 da belediye dairesinde müteşekkil encümene müracaatları. (7098) 17087

ANKARA VALİLİĞİ

Şose tamiri
Ankara Valiliğinden:
1 — Ankara - Kalecik - Çankırı yolunun 34+000—45+000 inci kilometreleri arasındaki şosenin esaslı tamirat işinin ihalesi 9.10. 941 tarihine rastlıyan perşembe günü saat 15 te vilâyet daimî encümeninde yapılmak üzere kapalı zarf usuliyle eksiltmeye konulmuştur.
2 — Keşif bedeli 116427 lira 85 kuruştur. Ve muvakkat teminatı 7077 lira 39 kuruştur.
3 — İsteklilerin muvakkat teminat, mektup veya makbuzlarını, ticaret odası vesikalarını ve ihale gününden en az üç gün evel vilâyet makamına istida ile müracaatla bu iş için alacakları fennî ehliyet vesikalarını hâmilen 2490 sayılı kanun hükümleri dairesinde hazırlıyacakları teklif mektuplarını yukarıda yazılı günde saat 14 e kadar daimî encümen reisliğine tevdi etmiş olmaları.
5 — Bu işe ait keşif ve şartnameyi her gün nafıa müdürlüğünde görebilecekleri.
(6945) 16916

Okul tamiri
Ankara Valiliğinden :
Aşağıda yazılı okulların tamirleri ayrı ayrı açık eksiltmeye konulmuş ve vakti muayyeninde talip çıkmadığından 22. 9. 941 tarihinden itibaren 10gün müddetle temdit edilmiştir. İhalesi 2. 10. 941 perşembe günü saat 15 te vilâyet daimî encümeninde yapılacaktır. İsteklilerin keşif ve şartnamelerini görmek üzere her gün Maarif Müdürlüğüne ve % 7.5 teminat akçesini hususî muhasebe müdürlüğü veznesine yatırarak adı geçen gün ve saatte daimî encümene müracaatları ilân olunur.

Okulun adı	Keşfi Lira	Kuruş
Beypazarı merkez okulu	1796	25
Şereflikoçhisar merkez okulu	996	5
Haymana merkez okulu	1278	99
Kalecik merkez okulu	1659	00
Dumlupınar şubesi birinci orta okulun bulunduğu bina.	4117	10

(7137) 17092

M. M. V. DENİZ LEVAZIM

20 talebe alınacak
M. M. Vekâleti Dz. Müsteşarlığından:
1. 11. 941 tarihinde Ankarada Harp Akademisi emrinde açılacak olan hesap ve muamele Me. okuluna, deniz hesabına muamele ve hesap memuru yetiştirilmek üzere yedek subaylardan müsabaka ile 20 talebe alınacaktır.
İsteklilerin şeraiti ve imtihan tarihini öğrenmek üzere en yakın deniz teşekküllerine ve Ankarada bulunanların da vekâlet deniz zat işleri şubesi müdürlüğüne en kısa bir zamanda müracaatları.
(7046) 17015

İNŞAAT İLÂNI

Sümerbank Umum Müdürlüğünden :

1 — Karabük Demir ve Çelik Fabrikaları sahasının feyezandan kurtarılması için yapılmış bulunan seddenin ıslâhı, ilâvesi, yeniden sedde ve mahmuzların inşaatı kapalı zarf usuliyle ve vahidi fiyat esasiyle eksiltmeye konmuştur.

2 — İşbu inşaat ve ameliyatın muhammen keşif bedeli 196.294.30 liradır.

3 — Eksiltme evrakı, Ankara'da Sümer Bank Muamelât şubesinden 10 lira mukabilinde alınacaktır.

4 — Muvakkat teminat miktarı 11.065 liradır.

5 — Eksiltme 7.10.1941 tarihine müsadif salı günü saat 16 da Ankara'da Sümer Bank Umumî Müdürlüğü İnşaat Şubesinde yapılacaktır.

6 — İstekliler teklif evrakı meyanında, şimdiye kadar yapmış oldukları bu gibi işlere ve bunların bedellerine, firmanın, teknik teşkilâtının kimlerden terekküp ettiğine ve hangi Bankalarla muamelede bulunduklarına dair vesikalar koyacaklardır.

7 — Teklif mektuplarını havi zarflar kapalı olarak ihale günü saat 15 e kadar makbuz mukabilinde Ankara'da Sümer Bank Umumî Kâtipliğine teslim olunacaktır.

8 — Posta ile gönderilecek teklifler nihayet ihale saatından 1 saat evveline kadar gelmiş ve zarfın kanunî şekilde kapatılmış olması lâzımdır. Postada vaki olabilecek gecikmeler nazarı itibara alınmıyacaktır.

9 — Banka ihaleyi icrada serbesttir. 16911

Muhtelif yiyecek ve yakacak alınacak

Kilis Gümrük Muhafaza Taburu Satın Alma Komisvonu Başkanlığından :

Erzakın cinsi	Erzakın Miktarı Kilo	Muhammen bedeli Lira	Kr.	Muvakkat teminatı Lira	Kr.	Eksiltmenin Tarihi	Günü	Saati	Cinsi
Un	89000	17800		1335		1-10-1941	Çarşamba	9	kapalı
Arpa	96000	10560		792		"	"	"	"
Odun	670000	13400		753	75	"	"	"	"
Et	25000	10000		750		"	"	"	"
Kuru ot	78000	4680		351		4-10-1941	Cumartesi	9	açık
Pirinç	3000	1260		94	50	"	"	"	"
Sabun	2400	1560		107		"	"	"	"
Zeytin yağ	2000	1200		90		"	"	"	"
Saman	83000	2075		155	62/5	"	"	"	"
Kuru üzüm	4000	800		90		7-10-1941	Salı	9	"
Kuru fasulye	2000	500		37	50	"	"	"	"
Kırık mercimek	1500	250		16	87/5	"	"	"	"
Nohut	3000	450		33	75	"	"	"	"
böylüce	2000	300		22	50	"	"	"	"
Gaz yağı	2400	600		45		10-10-1941	Cuma	"	"
Zeytin tanesi	1000	450		33	75	"	"	"	"
Kuru soğan	5000	250		18	75/5	"	"	"	"
Peynir	1300	845		63	37/5	"	"	"	"
Patates	5000	750		56	25	"	"	"	"
Sadeyağ	2000	3000		250		"	"	"	"

A) Tabur ihtiyacı için yukarda yazılı 20 kalem erzak, yem ve yakacak eksiltmeye konulmuştur.

B) Şartnameleri komisyondadır. Görüle ve alınabilir. Eksiltmeler tabur karargâhında yapılacaktır.

C) Açık eksiltmeler için muvakkat teminat makbuzunu ve ticaret odası vesikalarını, teklif mektuplarını getirecektir.

D) Kapalı zarfla eksiltmeler için yukarıdaki vesikalarını, teklif mektuplarını havi kapalı zarflarını eksiltme saatinden bir saat evel eksiksiz komisyon başkanlığına makbuz mukabilinde vermiş olmaları eksiltme saatinde dekomisyonda hazır bulunmaları ilân olunur. (7943-6488) 16544

DAKTİLOGRAFİ KURSU

Ankara Ticaret Lisesi Müdürlüğünden :

Okulumuzun daktilografi kurslarına talebe kayıt ve kabul muamelesi 25 Eylül 1941 perşembe günü başlıyacak 4 Birinciteşrin 1941 cumartesi günü sona erecektir.

1 — En az ilk okul diploması;
2 — Nüfus hüviyet cüzdanı;
3 — Sıhat raporu ve aşı kâğıdı;
4 — 2 adet vesikalık fotoğraf

ile okul idaresine müracaat edilmesi.

KURSLAR PARASIZDIR

Elbise diktirilecek

Devlet Demiryolları Üçüncü İşletme Müdürlüğünden :

İşletmemiz memur ve müstahdemleri için yalnız kumaşı idarece verilmek üzere 1941 malî yılı zarfında diktirilecek aşağıda yazılı resmî elbise, palto ve kasketler kapalı zarf usuliyle eksiltmeye konulmuştur.

İhalesi Balıkesir'de 13-10-1941 pazartesi günü saat 16 da işletme binasında komisyonumuzca yapılacaktır.

İstekliler 2490 sayılı kanunun tayin ettiği vesikalarla ihale günü muayyen saatten bir saat evel zarflarını komisyonumuza vermeleri lâzımdır. Bu işe ait şartname ve mukavelename projelerini görmek ve okumak istiyenler Ankara, Haydarpaşa ve Sirkeci gar şeflerine ve 3 üncü işletme komisyonuna müracaatları. (6944) 16938

Dikilecek elbisenin cinsi	Tahmini Miktar Adet	Muhammen Bedel Kuruş	Hepsinin Muvakkat Teminatı Lira
Lâcivert serj (Açık yakalı takım)	300	1300)	
Lâcivert şayak ve gri şayak (Açık yakalı takım)	250	900)	
Lâcivert şayak ve gri şayak (kapalı yakalı takım)	125	800)	641,25
Kastor kumaştan palto	10	1300)	
Şayak kumaştan palto	200	900)	
Lâcivert serj kasket	200	200)	
Lâcivert şayak ve griden kasket	240	200)	

Dil, Tarih ve Coğrafya Fakültesine

harçlıklı talebe alınıyor

Fakülteye alınacak harçlıklı talebenin yazılı imtihanları 15 ve 16 ilkteşrin 1941 günlerinde yapılacaktır.

Ayda kırk lira harçlık alarak talebe olmak üzere talip olan lise mezunlarının nihayet birinciteşrinin on üçüncü pazartesi akşamına kadar fakülteye kaydedilmiş olmaları lâzımdır. (6906) 16910

Satılık

25 beygir küvetinde mazot motörü fransız ve zınpara değirmen taşları dinamo kayış saire Sincanköy istasyonunda teslim satılıktır. Ankara 186 posta kutusuna müracaat. 4502

Çadır alınacak

Kızılay Cemiyeti Umumi Merkezinden:

Tek direkli ve çift direkli beşer yüz adet çadır alınacaktır. Taliplerin kısım kısım ve her kısımdan elliden aşağı olmamak üzere teklifi kabul edilir. Teslim müddetleri ve fiyatlarını ve mallarının evsafını bir mektupla 18 birinciteşrin 941 tarihine kadar Ankarada umumi merkezimize bildirmeleri. 4380

İnhisarlar Umum Müdürlüğü

Hangar yaptırılacak

İnhisarlar Umum Müdürlüğünden :

1 — İzmirde Çamaltı tuzlasında kapalı zarf usuliyle tuz hangarı yaptırılacaktır.

2 — Muhammen bedeli "20345.50„ lira olup muvakkat teminatı "1525.91„ liradır.

3 — Eksiltme 10. 10 1941 cuma günü saat 10 da levazım şubesinde müteşekkil alım komisyonunda yapılacaktır.

4 — Şartname, proje ve keşfi mezkûr idareden ve Ankara ile İzmir başmüdürlüklerinden 102 kuruş mukabilinde verilir.

5 — İsteklilerin 15000 liralık bu kabil inşaatı yapmış olduklarına dair vesika ibraz ederek ihale gününden 8 gün eveline kadar umum müdürlük inşaat şubesinden ayrıca eksiltmeye iştirak vesikası almaları lâzımdır.

6 — Eksiltmeye gireceklerin, mühürlü teklif mektuplarını kanuni vesikalarını ve münakasaya iştirak vesikasını havi kapalı zarflarını ihale saatinden bir saat eveline kadar adı geçen komisyon başkanlığına makbuz mukabilinde vermeleri lâzımdır. (8431-6996) 16962

DERİ SATIŞI

322 adet koyun derisi 283 adet kuzu derisi tulum 197 adet muhtelif tabagat edilmiş deri 7 adet sığır derisi 1 adet at derisi 1 adet buzağı derisi.

Ambarımızda mevcut yukarıda cins ve miktarı yazılı muhtelif deriler satılıktır. Taliplerin 1 birinci teşrin çarşamba günü saat 14,30 da Orman Çiftliği müdürlüğüne müracaatları ilân alunur.

Bir dahiliye mütehassısı aranıyor

Malatya Bez ve İplik Fabrikaları Türk Anonim Şirketinden:

Malatya Fabrikamız hastanesi için 200 lira aylık ücretle bir dahiliye mütehassısı alınacaktır. Taliplerin Ankara'da Yenişehir Lozan meydanı Erdoğan sokak 18 numarada Şirket umum müdürlüğüne bizzat veya tahriren müracaatları. 4356

İŞ ARIYOR

Türkçe ve Almanca lisan Almanca steno daktilo bilen bir Türk tabası bayan yazıhane ve müessese-lerde iş arıyor. Ulus'ta (S. T.) rumuzuna mektupla müracaat edilmesi. 4485

Resmî daire ve Sefaretlere elverişli

Bir otomobil

satılıktır. : Telefon 6386 numaraya müracaat.

İŞ ARIYOR

Türkçe, Fransızca, Almanca, Rusça, Lehçe bilen bir Türk bayan her hangi bir müessesede daktilo olarak iş arıyor. İyi referanslar verebilir.

Ankara posta caddesi İçel apartman No: 5 şe müracaat. 4486

Ulus - 23 üncü yıl.- No. 7238
İmtiyaz Sahibi
İskender Artun
Umumî Neşriyatı İdare Eden
Yazı İşleri Müdürü
Mümtaz Faik Fenik
Müessese Müdürü Naşit Uluğ
ULUS Basımevi ANKARA

— DİKKAT —

Gazetemize gönderilen her nevi yazılar, neşredilsin edilmesin geri verilmez ve kaybolusundan dolayı hiç bir mesuliyet kabul olunmaz.

Apartman aranıyor

Atatürk bulvarı, Kızılay civarı veya yakınlarında 4-5 odalı, kaloriferli, mümkün mertebe telefonlu apartman aranmaktadır. A. A. rumuzu ile Ulus gazetesi idarehanesine müracaat. 4520

UN FİYATI

Belediye Reisliğinden :

Perakende olarak satılacak olan ekstralık unun kilosu (22) kuruştur.

Sayın halka ilân olunur.

DÜZELTME

Gazetemizin 17, 20, 23, 26 eylül 1941 tarihli nüshalarında intişar eden ve Erzincan nafıa müdürlüğüne ait mektep inşaatı hakkındaki ilânın serlevhası yanlışlıkla ceza evi inşaatı olarak yazılmıştır. Düzeltiriz.

Bayan sekreter aranıyor

Almanca steno-daktiloya tamamiyle vâkıf olması, almanca muhaberat idare edebilmesi ve tecrübe sahibi olması şarttır. Hal tercümesi ve bonservis suretleriyle Ulus gazetesi idarehanesinde B. S. rumuzuna mektupla müracaat olunması. 4521

İKTİSAT VEKÂLETİ

Elbise diktirilecek

İktisat Vekâletinden :

1 — Vekâlet müstahdemini için (57) takım erkek kostümü ile (3) takım kostüm tayyör diktirilecektir.

2 — Tahmin edilen dikiş bedeli (600) lira olup muvakkat teminatı (45) liradır.

3 — İhalesi 1. 10. 941 çarşamba günü saat (14) de levazım müdürlüğünde toplanacak komisyonda yapılacaktır.

4 — İsteklilerin şartnameyi görmek ve % 7,5 muvakkat teminat parasını yatırmak üzere levazım müdürlüğüne müraatları ilân olunur. (7039) -7012

Kundura fezgâhları aranıyor

Ankarada çalıştırılmak üzere 50 liradan 75 liraya kadar ücret verilecektir. 19 No. lu posta kutusuna mektupla müracaat. 4518

Kooperatif feshi

265 sayılı Ş. Karaağaç T. Kredi Kooperatifi umum heyeti ana mukavelenin 72 inci maddesinin (Ç) fıkrasındaki sebep dolayısiyle kooperatifin feshine karar verilmiş ve bu kararı Ticaret Vekâleti ile T. C. Ziraat Bankasının tasdikine iktiran eylemiş olduğundan ana mukavelenin 73 üncü maddesine tevfikan teşekkül eden tasfiye kurulu 26-8-941 tarihinde tasfiye işine başlamıştır.

Kooperatifte alacaklı olanların ilânımızın tarihinden itibaren en geç 6 ay içinde müracaat ederek haklarını ispat etmeleri üçüncü defa olarak ilân olunur.

Tasfiye halinde bulunan 265 No. lu Ş. Karaağaç Tarım Kredi Kooperatifi tasfiye kurulu

DEVLET HAVA YOLLARI

Yolcu tayyareleri kalkma saatleri

(Devlet Hava Yolları Umum Müdürlüğünden)

Saatlerin değişmesi dolayısiyle yolcu tayyare seferlerinde 29. 9. 941 pazartesi gününden itibaren aşağıda gösterilen değişiklikler yapılacaktır.

Tayyareler :
Ankara - Adana saat: 14,15 de.
Ankara - İstanbul saat: 14.20 de.
Otobüs :
Ankara merkez P. T. T. binası önünden saat 13.45 de hareket edeçektir.

(7134) 17093

ET FİYATLARI

Belediye Reisliğinden :

27-9-1941 cumartesi gününden itibaren koyun eti (55) kuruştan (50) kuruşa indirilmiş, keçi eti (40) kuruş olarak tesbit edilmiş ve diğer et fiyatları da aynen ipka olunmuştur.

Sayın halka ilân olunur. 17099

EMLÂK VE EYTAM BANKASINDAN:

Peşin para ve açık arttırma ile 7-10-941 salı günü satılacak emlâk

Esas No.	Mevkii ve nevi	Mukadder K. lira
298	Yenihayat M. 815 ada 2 parsel, 96,34 M2 arsa (üzerinde Hasan oğlu Ali Caferin fuzulen yaptırdığı 340 taj No. lu ev vardır.)	48.—
351	Yenihayat M. 804 ada 15 parsel, 90 M2 arsa. (Üzerinde Emin oğlu Osman Acuner'in fuzulen yaptırdığı 238 taj No. lu ev vardır.)	90.—
353	Yenihayat M. 804 ada 17 parsel, 177 M2 arsa. (üzerinde Hamit oğlu taşçı Dervis Taşkıranın fuzlen yaptırdığı ev vardır.)	266.—
354	Yenihayat M. 807 ada 1 parsel, 78 M2 arsa. (Üzerinde Muzaffer Demirsezen'in işgalinde fuzulen yaptırılmış ev vardır.)	27.—
359	Yenihayat M. 807 ada 12 parsel, 69,50 M2 arsa. (Üzerinde Ali Yakıcı oğlunun fuzulen yaptırdığı ev vardır.)	70.—
933	Şükriye M. Bayka S. 618 ada 22 parsel, 168 M2 arsa. (Önü parmaklıklı bahçenin altında, 3 No. lu eve bitişik.)	126.—
1002	Dışkale, 1947 ada 1 parsel, 6296 M2 kayalık arsa. (Tabaklar M. üstünde, dereye nazır olan yer.)	2.518.—
1014	Çakırlar M. Ayhan S. III ada 25 parsel, 71 M2 arsa. (B. Kâmilin evi civarında).	213.—
1016	Leblebici M. Bahriye Cad. 193 ada 2 parsel, 103 M2 arsa. (Leblebici camii karşısında, 6 taj No. lu evin bitişiğinde.)	824.—
1018	Yenice M. 211 ada 3 parsel, 60,50 M2 arsa. (Yol fazlasıdır, Bahriye Cad. eski 50 taj No. lu evin yanında.)	726.—

Peşin para ve açık artırma ile 10-10-941 cuma günü satılacak emlâk

360	Yenihayat M. 807 ada 13 parsel, 63,25 M2 arsa. (Üzerinde Yusuf Sayan'ın fuzulen yaptırdığı 257 taj No. lu ev vardır.)	63.—
361	Yenihayat M. 807 ada 14 parsel, 79,75 M2 arsa. (Üzerinde Ali Yurdakul'un fuzulen yaptırdığı 256 taj No. lu ev vardır.)	80.—
370	Yenihayat M. 807 ada 15 parsel, 133,50 M2 arsa. (Üzerinde Bekir Leflef tarafından fuzulen yaptırılmış 263, 264 No. lu ev vardır.)	200.—
373	Yenihayat M. 807 ada 19 parsel, 163 M2 arsa. (Üzerinde Hüseyin Evsal'ın 253 ve Aşan'ın 252 taj No. lu fuzulen yaptırdıkları evler vardır.)	204.—
374	Yenihayat M. 807 ada 20 parsel, 56,75 M2 arsa. (Üzerinde İbrahim oğlu Zülfi'nin fuzulen yaptırıp Nuri'ye sattığı 251 No. lu ev vardır.)	62.—
1024	Kurtuluş M. Sülün S. 348 ada 1 parsel, 118 M2 arsa. (Ekmekçi İsmail'in 33 No. lu evinin önünde ve Hacettepe parkına nazır köşebaşında)	236.—
1025	Kurtuluş M. Sülün S. 350 ada 5 parsel, 182 M2 arsa. (Şerife'nin evinin önünde Hacettepe parkına nazır.)	364.—
1026	Kurtuluş M. Sünk S. 350 ada 28 parsel, 146 M2 arsa. (Gürgen S. Haydar'ın 1 No. lu evinin arkasında.)	219.—
1027	Kurtuluş M. Sünk S. 350 ada 30 parsel, 50 M2 arsa (12, 14, 16 taj No. lu evlerin kapılarının önünde.)	75.—
1028	Kurtuluş M. Sülün S. 351 ada 6 parsel, 220 M2 arsa. (Cephe kısmında arpacı Süleyman Bayraktar tarafından fuzulen yaptırılmış 11 No. lu baraka vardır.)	440.—

1 — Yukarıda izahatı yazılı emlâk, peşin para ve açık arttırma ile ve dellâliyesi müşteriye ait olmak üzere satılacaktır.

2 — Teminat akçesi yüzde ondur. Satış sırasında verilen pey miktarı mukadder kıymeti geçtiği takdirde, teminat akçesi derhal arttırılmıyarak ihale kimin uhdesine icra edilirse ona ikmâl ettirilecektir.

3 — İhale yukarıda gösterilen tarihlerde saat on dörtte bankamız satış komisyonunda yapılacaktır. İsteklilerin o gün yüzde on teminat akçesi, hüviyet cüzdanı ve iki vesika fotoğrafiyle emlâk servisine müracaatları. (7162) 17091

Lojman işine gireceklere

Toprak Mahsulleri Ofisinden :

Çumra Sarayönü ve Çay istasyonlarında yaptırılacak lojmanlarla müştemilâtına muktezi 1800 kilo betonarme demirile 3 ton çivinin bedeli mukabilinde müteahhide ofisçe verileceği ilân olunur.

(7133) 17090

KAZALAR

Kuru ot satışı

Karacabey Harası Müdürlüğünden:

1 — Hara ihtiyacından fazla tahminen dört yüz bin kilo balya halinde kuru ot kapalı zarf usuliyle arttırmaya konmuştur.

2 — Arttırma 3 teşrinievel 941 cuma günü saat 15 te hara merkezinde yapılacaktır.

3 — Satılacak otun kilosuna dört kuruş fiyat tahmin olunmuştur.

4 — Muvakkat teminat olarak bin iki yüz lira alınacaktır.

5 — Şartnamesini görmek istiyenlerin hara muhasebesine müracaatları ilân olunur.

(8712/6762) 16727

Beton kaldırım inşaatı

Erbaa Belediye Reisliğinden:

Keşif bedeli 1805 lira 60 kuruştan ibaret olan Erbaa'da yapılacak 394 metre uzunlukta beton kaldırım inşaatı açık eksiltmeye konulmuştur.

1 — Eksiltme 9-10-1941 perşembe günü saat 14 de Erbaa belediyesinde yapılacaktır.

2 — Teminatı 135 lira 42 kuruştur.

3 — Şartnamesi parasız Erbaa belediyesinden alınır.

İsteklilerin mezkûr günde Erbaa belediye encümenine müracaat etmeleri ilân olunur.

(8489-7047) 17018

DAHİLİYE VEKÂLETİ

Matbaacılara

Dahiliye Vekâletinden:

1 — Belediyeler için 850 lira muhammen bedelli 8000 adet sicil karnesi, 8000 adet müddeti hizmet cetveli, 8000 adet hal tercümesi ve 7000 adet sicil cüzdanı pazarlıkla tabettirileceğinden talip olanların 30. 9. 941 salı günü saat 15 te levazım müdürlüğünde toplanacak satın alma komisyonunda hazır bulunmaları. (7132) 17089

İlk - Orta - Lise

Yatılı Yatısız **İSTİKLÂL LİSESİ** KIZ ERKEK

Talebe kaydı için hergün müracaat edilebilir
Şehzadebaşı, Telefon : 22534 6257

YENİ Sinemada
Bugün bu gece
Saat: 12 - 16.30 - 21 seanslarında
BİR GECELİK SEVGİLİ
Baş rollerde :
Theo Lingen - Paul Hörbiger
Saat: 10 - 14.30 - 18.30 seanslarında
BIRAKILMIŞ KIZLAR
Baş rollerde: Michelin Presle - Marsel Cantal
Hamamönü Açık Hava Sinemasında
S E N O R İ T A

SUS Sinemasında
Bugün
Saat: 16.30 ve 21 seanslarında
KARMELİTA
Baş rolde: Lupe Velez
Saat 14.30 - 18.30 seanslarında
ŞANZELİZE
Baş rolde: Sacha Guitry
Cebeci Yenidoğan Sineması
HUDUT KORSANLARI

SÜMER Sinemasında
Bugün bu gece
En büyük ve en heyecanlı kahramanlık vakası
BEYAZ ESİRE
(HALİME)
Türkçe sözlü
Seanslar
10 - 12.15 - 14.30 - 16.30 - 18.30 gece 21 de
İsmetpaşa Sakarya Sineması
H Ü C Ü M
Türkçe sözlü