SALI 30 TEMMUZ 1940 5 KURUŞ

ULUS Basımevi
Çankırı Caddesi, Ankara
Telgraf: ULUS Ankara

TELEFON
Başmuharrirlik 1371
Yazı İşleri Müdürü 1061
Müessese Müdürü 1144
Yazı İşleri 1062
İdare 1064

ULUS

ADIMIZ ANDIMIZDIR

Hava muharebeleri

Alman ve ingiliz tayyareleri arasında gerek Manş sahillerinde ve gerek ingiliz arazisi üzerinde bir çok hava harpleri olmuştur. Hava harekâtı hakkındaki haberlerimiz 5. ci sayfadaki resmî tebliğler sütunundadır

Üçüncü petrol kuyusunu da açıyoruz!

Beşiri kazasında Raman dàğındà

300 den fazla petrol kuyusu açılabileceği hesap ediliyor

İhtiyaç olan makineler Amerika'ya sipariş edildi

Petrol mütehassısı B. Cevat Taşman'ın gazetemize izahatı

Mütehassıs neticeden memnun görünüyor

Memleket, Siirt'in Beşiri kazasının Raman dağı mevkiinde petrol bulunduğu müjdesini bundan tam üç ay evel almıştı. Bu sevinçli haberi alır almaz, 1 mayısta, Başvekilimiz Dr. Refik Saydam, yanına İktısat vekilimizi de alarak petrol mıntakasına gitmiş ve tetkiklerde bulunmuştu. O gündenberi Maden Tetkik ve Arama Enstitüsü Başvekilimizin de yüksek direktiflerini aldıktan sonra Raman dağı kampındaki çalışmalarına geceli gündüzlü devam etmiştir. Bugün, bu mevkide üçüncü petrol kuyusunun kazılmak üzere olduğu haberini memlekete gene büyük bir müjde olarak veriyoruz.

(Sonu 2. inci sayfada)

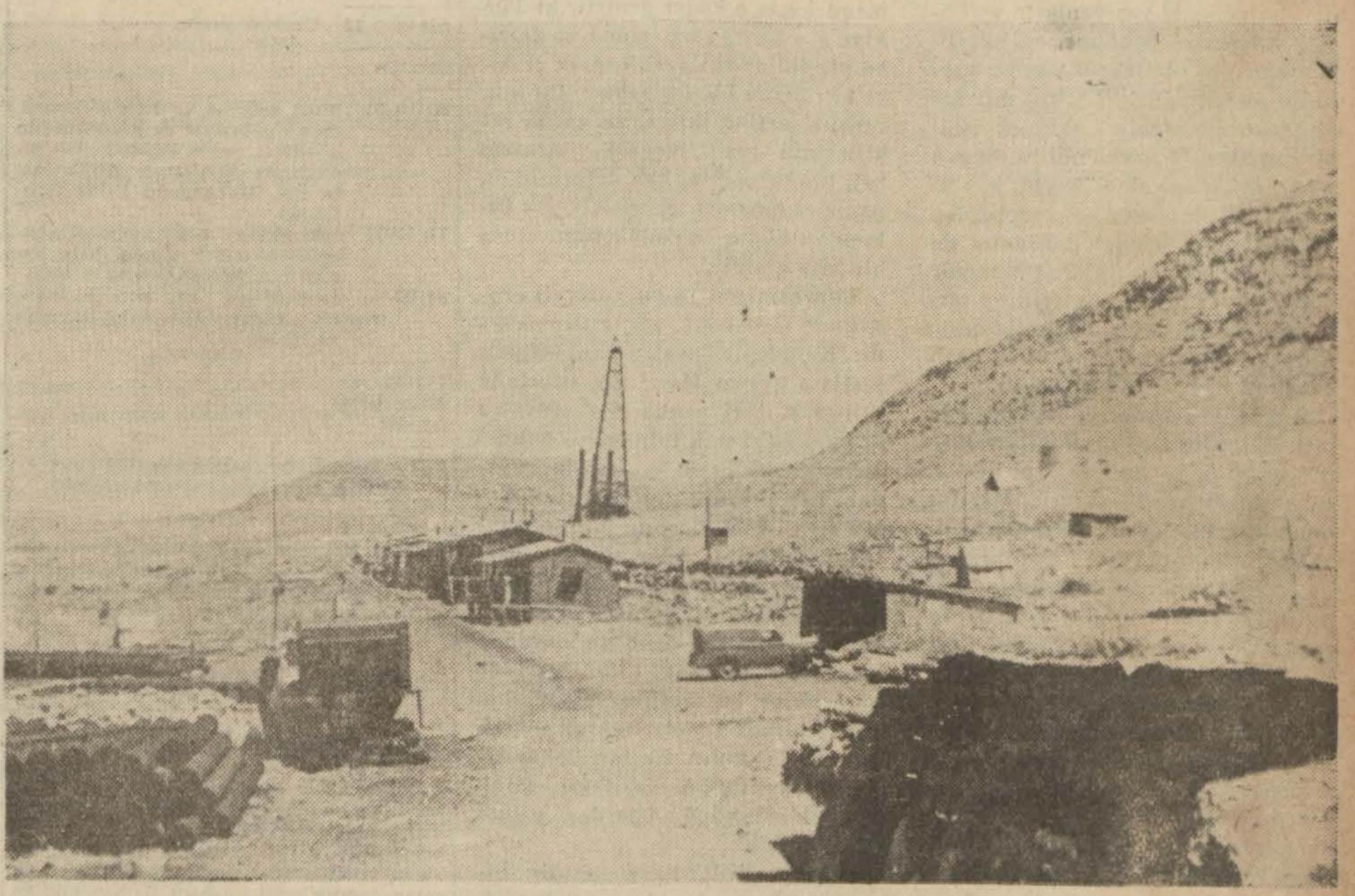

Ramon dağında birincisinden 380 metre ilerde açılmasına başlanan ikinci pertrol kuyusu

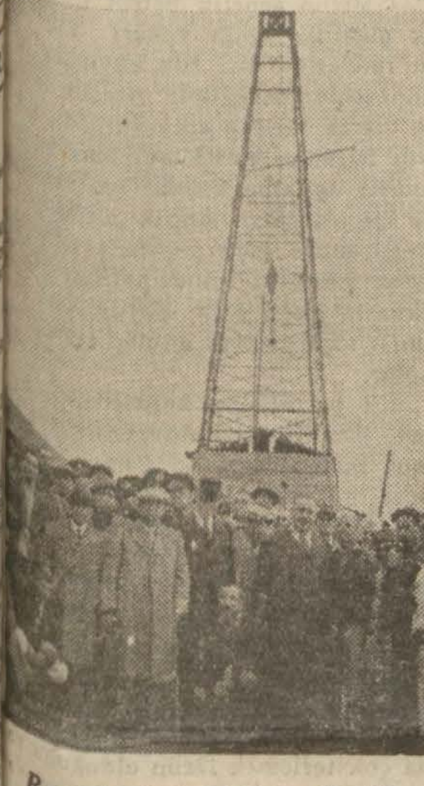

Başvekilimiz Doktor Refik Saydam'ın Beşiri mıntakasını ziyareti esnasında kuyu başında alınmış bir resmi

Halk ve Türk havacıları

Falih Rıfkı ATAY

Memleketi dolaşan genç havacılar, her tarafta halk tarafından büyük bir şevkle karşılanmaktadırlar. Şimdi bu muharip milletin her ferdi yeni harplerde tayyarenin aldığı büyük ehemiyeti biliyor. Tanklar yürüyen tabyalar, ve tayyareler uçan toplardır. Vaktiyle kıyılarda ve şehir kenarlarında seyrettiğimiz kalelere fen motör ve tekerlek, bu kaleler içinde gördüğümüz ağır toplara ise kanat takmıştır. Bunlar da eskileri gibi, sâdece âletlerden ibarettir. Ve her yeni silâh gibi, harp usulleri üzerine tesir etmişlerdir. Fakat bu âletlerin başka bir hususiyeti vardır ki o da kullanılmak için daha büyük cesarete, soğukkanlılığa ve kahramanlığa yani Türk vasıflarına lüzum göstermekte olmalarıdır. Üstünlükler tank değil tankçı, tayyare değil tayyareci fedâkarlık ve hünerle ölçülüyor. Türkler büyük zaferlerde daima keyfiyet üstünlüğü göstermişlerdir.

Yeni harplerde görülmüştür ki tayyare hücumlarına karşı en müessir silâh gene tayyarelerdir. Bundan başka müdafaa harplerinde pek küçük miktarların, eğer göz pekliği ve hünerle kullanılırsa katî müdahalelerde bulunabileceği de sabit olmuştur. Bu müdahaleler kara ordusunun her zamanki vazifesini yapmasını, geri ile münasebetlerini muhafaza etmesini ve siperlerinde tutunmasını temin etmektedir. Türk tayyaresi ile tayyareci sayısı her yirmi dört saatte yeni kıymetlerle artıyor. Tayyarelerimiz zamanımızın en güzel ve modern imalâtıdır; tayyarecilerimiz ise yüksek bir tâlim ve terbiyeyi, öğretilmek ve kazanılmak ettirilmek mümkün olmıyan erlik hassalariyle tamamlamaktadırlar.

Bunları hiç bir zaman boş maceralara atmıyacağız; fakat onların kanat sesleri, hudutlardaki hazırlıklarımızla beraber tehlikeyi her gün biraz daha uzaklaştırmaktadırlar. Bütün kıymetler altüst olmuş ise de, bir tek kıymet, yurt ve istiklâlin bahası eski değerini muhafaza ediyor: bu mutlak bir fedakârlık azmiyle tam hazırlık ve iyi silâhlardan ibarettir.

Havalarımızda kuş kümeleri bulutlar gibi kesifleşecektir. Çünkü vatan havasını hüriyet içinde teneffüs etmek istiyoruz.

Mareşal Fevzi Çakmak'ın teftişleri

Genelkurmay Başkanımız Mareşal Fevzi Çakmak dün Ankara'daki askerî garnizonu teftiş etmiştir. Yukarıdaki resimler, Sayın Mareşalın teftişleri esnasında alınmıştır.

Başvekilimiz dün sabah geldi

ANKARA, 29 a.a. — Başvekil Doktor Refik Saydam bu sabah eksprese bağlanan hususî **vagonla şehrimize avdet etmiştir.**

İstasyonda Büyük Millet Meclisi Reisi B. Abdülhalik Renda, Vekiller, C. Halk Partisi Umumî Kâtibi Doktor Fikri Tuzer, Halk Partisi Yüksek Erkânı, pek çok mebuslar, Hariciye Vekâleti Erkânı, Divanı Muhasebat ve Devlet Şûrası Reisleri vesair bir çok yüksek zevat tarafından istikbal edilmiştir.

Ziraat Vekili

Konya'da sulama işlerini tetkik etti

Konya, 29 a.a. — Şehrimizde bulunmakta olan Ziraat Vekili Muhlis Erkmen dün yanında valimiz olduğu halde Beyşehir, Seydişehir ve havalisinde tetkiklerde bulunmuş ve akşam tekrar Konya'ya dönmüştür.

Ziraat Vekili bu tetkikleri esnasında Konya ovasının bir kısmının sulama tesisatı menbaı olan Beyşehir gölünü ve barajını irva ve iska teşkilâtı ile tesisatını teftiş eylemiş ve müteakiben Seydişehir kazasına giderek ovanın iska işi ile alâkası bulunan Seydişehir Sugla gölünü gözden geçirmiştir.

Muhlis Erkmen Beyşehir ve Seydişehir halkevlerinde halk ile ziraî vaziyet ve ihtiyaçlar etrafında görüşmelerde bulunmuş ve dileklerini tesbit eylemiştir.

Dönüşte Doğanbey nahiye merkezine ve köylere uğrıyan Ziraat Vekili buralarda da halk ile temas etmiş ve kendileriyle görüşmüştür.

Nafia Vekili İstanbul'da

İstanbul, 29 (Telefonla) — Nafıa Vekilimiz Gl. Ali Fuat Cebesoy İstanbul'a geldi. Vilâyet nafıa müdürlüğünde bir müddet meşgul oldu. Vilâyet yolları Trakya - İstanbul şosesi hakkında izahat aldı. Valiyi ziyaret etti. Vali ile beraber yolcu salonunu gezdi. Salon lokantasında beraber yemek yediler.

Ticaret Vekilimiz dün şehrimize döndü

Adana ve Mersin'de tetkiklerde bulunmuş olan Ticaret Vekili B. Nazmi Topçuoğlu beraberindeki zevatla birlikte dün sabah saat 10.15 de tayyare ile şehrimize avdet etmiştir. B. Nazmi Topçuoğlu tayyare alanında Ticaret Vekâleti erkânı tarafından karşılanmıştır.

Adliye Vekilimizin İstanbul'daki tetkikleri

İstanbul, 29 (Telefonla) — Adliye Vekili B. Fethi Okyar adliyedeki tetkiklerine devam ediyor. Bugün gene adliyede müsteşar Selim Nafiz'le beraber adlî işler hakkında tetkiklerde bulunmuştur.

Vekilin tetkiklerinin başında muhakemelerin süratle intacı, duruşmaların talik sebeplerinin asgarî hadde indirilmesi bulunmaktadır.

İzmir Fuarında

Bu sene ziyaretçiler birçok yeniliklerle karşılaşacak

İzmir, 29 a.a. — Onuncu enternasyonal İzmir fuarının açılma zamanının yaklaşması şehir halkının ve gazetelerin bütün dikkatini bu mevzua çekmektedir.

Fuar sahasında bütün hazırlıklar âzamî bir hızla tamamlanmakta ve gerek iştirâk edeceklerin, gerek ziyaretçilerin büyük alâkalarını uyandıracak yenilikler temin edilmektedir.

Bugünkü Yeniasır'da fuarı başmakalesine mevzu olarak alan Hakkı Ocakoğlu, Avrupa harbinin harp harici milletler üzerinde bile yaptığı büyük tesirlere ve şartların gayri müsait olmasına rağmen sulhçu bir memleket olan Türkiyenin emniyetine tevcih edilmiş bir tehlike karşısında kalmadıkça, sulh idealine bağlı kalarak huzur ve sükûn içinde her sahadaki çalışmalarında devam arzusunda bulunduğuna fuar için sarfettiği gayretlerin büyük bir delil olduğunu tebarüz ettirmektedir. Fuarın millî sanayileşme plânımızın tahakkuku, ekonomik inkişafımız ve nihayet İzmirin imarı bakımlarından taşıdığı büyük ehemiyeti kaydetmektedir.

Muharrir, böyle bir eseri Avrupa harbi vesilesiyle zâfa uğratmıyarak bilâkis hükûmetin de geniş yardımlariyle daha iyi hazırlamağa muvaffak olan İzmir belediyesini bilhassa takdir ettikten sonra şimdiden dokuz ecnebi devletin iştirâki temin olunan fuarda millî sanayicilerimizin her türlü tevehhüme kapılmaktan içtinap ederek hükûmetin gayretine müvazi bir gayret göstermelerini temenni ve devletin aldığı karar ve tedbirleri muvaffak kılmak ve hedeflerine ulaştırmak için milletçe de bu düşüncelere uygun gayretler sarfının elzem olduğunu beyan ediyor.

İzmir Fuarında hava tehlikesi pavyonu

Yeni Dahiliye Müsteşarı dün vazifesine başladı

Dahiliye Vekâleti yeni müsteşarı B. Ethem Aykut İzmir'den gelmiş ve dün Dahiliye Vekâletine giderek vazifesine başlamıştır. B. Ethem Aykut 1326 yılında İstanbulda maiyet memurluğu ve Edirne'de nahiye müdürlüğü ile dahiliye mesleğine intisap etmiştir. Bilâhare Enez kaymakamlığında, muhtelif kaymakamlıklarda, Sinop, Kars, Urfa, Gümüşane, Erzurum, Balıkesir valiliklerinde bulunmuş ve İzmir valiliğinden de müsteşarlık makamına gelmiştir. B. Ethem Aykut kendi mevkiini kendi yapan ciddî, çalışkan ve gittiği yerlerde kendisini çok sevdirmiş kıymetli idare âmirlerimizdendir. B. Ethem Aykut'a yeni vazifesinde başarılar dileriz.

Orta tedrisatın yeni ders yılı hazırlıkları

Maarif Vekâleti, bu sene hastalık ve diğer sebeplerle veya idarî lüzum üzerine yerleri değiştirilecek olan orta tedrisat muallimleri etrafında hazırlıklarına başlamıştır. Vekâlet ayrıca orta tedrisat mekteplerinin önümüzdeki ders yılı kadrolarını da hazırlamaktadır.

Japonya'da 11 İngiliz tebaası tevkif olundu

Bunlardan biri kendisini pencereden attı ve öldü

Tokyo, 29 a.a. — Japon makamları muhtelif japon şehirlerinde ikamet etmekte olan ingiliz tebaasından 11 kişiyi tevkif etmişlerdir. Bunlar arasında ticaretle meşgul olan, aynı zamanda müteaddit ecnebi devletlerin fahrî konsolosluklarını yapan Ringer biraderlerle mütekait bahriye subaylarından olup ticaretle iştigal eden yüzbaşı James ve Royter'in Tokyo muhabiri B. Cox bulunmaktadır.

B. Cox hariç olmak üzere bu ingilizlerin ne için tevkif edildikleri hakkında hiç bir şey söylenmemiştir. Yalnız Domei ajansı, B. Cox'un casuslukla itham edildiği için tevkif olunduğunu bildirmiştir. Aynı ajansın haber verdiğine göre B. Cox isticvap edilmekte olduğu binanın ikinci katından kendisini aşağıya atmış ve bir saat 45 dakika sonra ölmüştür.

Sonradan haber verildiğine göre mevkuf bulunan ingilizlerin hepsi, casusluktan suçludur.

Söylendiğine göre, ingiliz büyük elçisi Sir Robert Craigie bugün japon hariciye nazırı ile yaptığı görüşmede mevkufların yakında tahliye edilmelerini talep eylemiştir. B. Matsuoka, polis tarafından isticvapların süratleştirilmesine çalışacağını vâdetmiştir.

Tokyo, 29 a.a. — Royter: 11 ingilizin tevkifi hakkında harbiye ve adliye nezaretleri aşağıdaki müşterek tebliği neşretmişlerdir:

Japonya'da son zamanlarda gittikçe artan yabancı casusluk faaliyeti sebebiyle adliye makamatının talimatı üzerine askeri polis ilk tedbir olarak 27 temmuzda bütün memleketi kaplamış olan ingiliz casus şebekesinin esas unsurlarını tevkif etmiştir.

ŞHİR İÇİNDEN RÖPORTAJ

Ziraatimizin erkânıharplerini yetiştiren kıymetli müessese

Y. Ziraat Enstitüsü

Ziraat mevzuunun memleketimiz için taşıdığı ehemiyeti yeni misallerle tebarüz ettirmek lüzumsuz bir hareket olur. Bu hakikat, bu vatanda yaşıyanların en büyüğünden en küçüğüne, en bilgilisinden en az okumuşuna kadar herkesin malûmudur. Türkiyemiz bir ziraat memleketidir. Bunun tabiî bir neticesi olarak nüfusumuzun yüzde seksene yakını köylü, köylümüzün yüzde doksanı rençberdir. İhracatımızın yüzde doksanını da toprak mahsulleri teşkil etmektedir.

Büyük Türkiye, köylerin ve tarlaların arkasındadır. Gayemiz oraya gitmek olduğuna göre belli başlı dâvamız köy ve toprak işidir.

Anadolu toprakları münbit ve mahsuldardır. Nankör değildir, koynuna aldığı tohumunu iyi besler, çabuk büyütür ve bol verir. Mârifet, onun huyunu öğrenmekte, onun mizacına uygun tane'yi, onun mizacına uygun zamanda ve şekilde koynuna yerleştirmektedir. İşte bütün gayretlerimiz bu mizac'ı olduğu gibi öğrenmek istikametine tevcih ve bu istikamette teksif olunmuştur.

Fakat kolayca teslim olunur ki bu bir ilim ve herhalde zaman işidir. Araştırmalarında tecrübe metodunun ışığiyle yürüyen yani zaman'a en çok muhtaç olan ilimlerin başında gelenlerden biri de ziraat olduğuna göre biz ziraat mütehassıslarımızdan bir anda memleketi ihya edecek keşif ve ihtirâğlar istiyemeyiz ve bekliyemeyiz. Bu, haksızlık olur.

Yalnız gözümüzün önünde ve bunu istikbal hakkında nikbin konuşmağa ve düşünmeğe sevkeden tesisler ve çalışmalar vardır. Bunlar, yalnız birer vâitten de ibaret değildirler. Çalışmaların müspet meyvelerini toplamağa başlamış da bulunuyoruz.

Bu tesislerin başında, ziraatin erkânıharbiyesini yetiştiren, kara sapanlı efendi'nin yanına, münevver ve toprağa âşık ziraatçi gönderen bir enstitümüz var: Ankara Yüksek Ziraat Enstitüsü..

Henüz on yaşını bile ikmal etmemiş olan bu genç müessese, gerek madde ve gerek mâna bakımından tahlil olunsun, tamamen cümhuriyetin malıdır ve cümhuriyete çok yakışan bir müessesedir.

Bizde ilk ziraat mektebi 1847 yılında, yani şöyle böyle bir asır evel kurulmuştur. İlk mektebin kuruluşundaki gaye "derdesti inşa olan basma fabrikai hümayunu imalâtının esas ve cüzü âzamı bulunan pamuk eğerçi memaliki devleti aliyenin mahalli malûmesinde ziraat olunmakta ise de tohumunun usulü zeri ve terbiyesi pek yolunda olmadığından..." bu tohumun ıslâhı idi. Cümhuriyet hükümeti, pamuk tohumunun ıslâhı çarelerini, rasyonel bir tarzda ancak son birkaç sene içinde ıslâha muvaffak olabildiğine göre belli başlı muallimi Avanes efendi olan "ziraat mektebi hümayunu" ve saltanatın onu takip eden diğer ziraat mektepleri kuruluş gayelerini tahakkuk ettirmekten çok uzak kalmışlardır. Bunun sebebi, ilmin, Avrupa'dan tercüme olunan ve memleketimizle alâkası bulunmıyan kitaplar içinde ve mektep duvarları arasında mahpus bırakılmış olmasıdır ve ne hazin bir şeydir ki, bizde senelerce ziraat mekteplerinde okuduktan, ihtisas da yaptıktan sonra arpa ile buğdayı tefrik edemiyen ziraat mütehassısları görülmüştür.

Ankara Yüksek Ziraat Enstitüsü, İnönü'nün uzak görüşü ve uğurlu eliyle, işte bu azabı dindirmek için kurulmuştur. Enstitünün tesisindeki gaye, yalnız başına, onun memleketin ziraat hayatında bugün işgal ettiği ehemiyeti tebarüz ettirmeğe yeter. Ona büyük vazifeler verilmiştir: Enstitü, yalnız bir mektep, bir akademi, bir nazariyat manzumesi değildir. Hattâ, vazifesi nazarî ve amelî ziraatçi yetiştirmekle de tamamen izah edilmiş olmaz.

Ankara Yüksek Ziraat Enstitüsü, memleket ölçüsünde bir işle de tavzif olunmuştur. Ziraat ilminin modern cihazlariyle, bütün teknik vasıtalara malik bulunan laboratuvarların, talebenin nazarî bilgisini takviyeden gayri bir vazifesi de, memleketin hususî şartlarına uygun mahsul tipleri üzerinde araştırmalar yapmak, hastalıklarla mücadele için çareler aramak ve bu işleri mükemmel bir şekilde yapabilmek için de memleketi içinden tanımaktır. Bu tanıma işi, sık sık tertip olunan tetkik seyahatleriyle temin olunuyor.

Malûmdur ki ziraatin umumî esasları ve temel mefhumları bütün memleketlerde hemen hemen aynıdır. Fakat hususî ziraatin şartları gene bütün memleketlerle ayrılıklar gösterir bu ayrılıklar bizim memlekette o kadar geniştir ki Türkiye'nin şark, garp, şimal ve cenubunda iklim vaziyeti, toprak terkibi biribirine hiç benzemez. Bu mutehalif şartlar, iktısat ve kültür şekillerinin çeşitlenmesini, ziraatin kâh bir şubesinin, kâh diğerinin ön plâna alınmasını icabettirir. Bu bakımdan bizim memleketimiz koca bir kıta gibidir.

Topraklarımızın bu husiyeti enstitünün mesaisini güçleştirmektedir. Karadeniz havalisi için, mahallî şartlara uygun Mısır tipi üzerinde çalışmak, beri yanda Çukurova'ya beğendiği pamuk tohumunu bulmak lâzımdır. Malatya, kayısı ağaçlarındaki hastalığın izalesi çaresini, Antep fıstık kabuklarının içini boş bırakan derdin devasını, Manisa bazı seneler da bağlara ârız olan şu veya bu hastalığın panzehirini bekler. Bunları bulmak, hem de yerinde tecrübeler yaparak, derdi yerinde görerek ve bu tecrübe ve müşahedeleri birçok seneler tekrar ederek bulmak lâzımdır. Bu büyük bir iştir ve enstitünün vazifesi olarak meşgul bulunduğu işlerden yalnız bir tanesidir.

Türkiye üzüm memleketidir. Binaenaleyh şarapçı bir memleket olması lâzımdır. Çünkü türk üzümleri üzerinde yapılan tahliller bunların mükemmel şaraplar verebileceğini göstermiştir. Fakat bugün şarapçılık Türkiye'de tutunabilmiş bir sanayi değildir, olamamıştır. Sebebi ve olmasının çaresi nedir?

Bu sualler, bir, iki, üç beş değildir. Memleketin hangi köşesini düşünür, hayatın hangi istikametine bakarsak bizi yeni sualler karşılıyor. Bunların yüzde doksanı mutlaka gelip Ankara'da, Ziraat Enstitüsünde toplanır.

Yüksek Ziraat Enstitüsü, bütün bu ihtiyaçları düşünerek, geniş bir teşkilât halinde kurulmuştur. Düşünmeli ki memleketin yalnız ziraat işinden başka büyük bir orman meselesi, bunun kadar mühim bir hayvancılık işi, ehemiyeti hiç de bunlardan eksik olmıyan köy sanatları dâvası vardır. Bunların her biri birçok suallere ana olacak kadar mühimdir ve çoğu cümhuriyet devrine kadar akla gelmemiş olan işlerdir. Akla gelmemiş olmasını bir yana bırakalım, vaktiyle mühim ve memlekete kâr getiren sanat kollarının koruması için esefle söyliyelim ki mümkün olan hiç bir şey geri bırakılmamıştır. Türk dericiliği böyle öldürülmüştür, türk boyacılığı böyle kurutulmuştur.

Şimdi, enstitünün ehemiyetini daha iyi kavrıyabiliriz. Çünkü Yüksek Ziraat Enstitüsü, bir çırpıda belki akla gelmiyen daha birçok kollar üzerinde mütemadî çalışma halindedir. Yalnız şunu söylemek yeter ki, enstitü beş fakülteden ve her bir fakülte aşağı yukarı beş altı tâli enstitüden mürekkeptir. Yüksek Ziraat Enstitüsünün böylece 32 enstitüsü vardır.

Bu enstitülerin her biri kendi içinde başlı başına bir âlemdir. Biz bunların yalnız dolaşılmasını bile bir güne sığdıramadık. Yaptığı işleri ve bilhassa bir saat gibi, büyük bir intizamla ve metodla çalışmalarını, aldığı neticeleri, bir iki sütun içinde anlatamıyacağımızı biliyoruz. Buna rağmen, bir ayrı yazı ile, okuyucularımıza bu enstitülerden bahsetmek istiyoruz.

Umumî olarak şunu, zevkle ifade edebiliriz ki Ankara Yüksek Ziraat Enstitüsü, kendine verilen mühim vazifleri tamamiyle müdrik bir şuurla ve intizamla çalışmaktadır. Enstitü, B. Süreyya gibi ziraat mesleğinin hakikaten bilgili bir âşıkı olan bir rektöre kavuşmuştur. Müessesenin kuruluşunda kendilerinden istifade edilen dünyaca tanınmış alman âlimlerinden çoğu, yerlerini mensup oldukları kürsülere bihakkın tasarruf edebilir türk çocuklarına terkederek ayrılmışlardır. Şimdi yalnız üç yabancı profesör vardır.

Ankara Yüksek Ziraat Enstitüsünü, hakiki mânasiyle ziraatçi bir memleket olan Türkiye'nin ziraî inkişafında çok mühim bir âmil ve kuvetli bir teminat olarak görmek insana zevk, iftihar gurur ve ümit veren bir müşahededir.

Kemal Zeki GENÇOSMAN

Felâketzedeler için yapılan yardım listesi

Lira	Kr.	Verenin ismi
97	35	Doğubayazit millî yardım K.
48	33	Beytüşşebap millî yardım K.
20	00	Geyve kızılay şubesinden
51	00	Posof kızılay şubesinden
25	31	Silivri kızılay şubesinden
16	05	Cide kızılay şubesinden
10	76	Bilecik kızılay merkezinden
58	72	Haymana kızılay şubesinden
12	77	Elâzığ kızılay merkezinden
340	29	Yekûn
5284162	83	81 No.lı listemiz muhteviyatı
5284503	12	Umumî yekûn

Sterlin

93/19/01	Millî Şefimiz ve Reisicümhurumuz vasıtasiyle ve millî yardım komitesi eliyle Kâbil büyük elçiliğimiz delâletiyle Allâhabatta Mr. Mohammed İlias tarafından
71/15/11	İskenderiye baş konsolosluğumuzdan tertip olunan balo hasılâtının felâketzedeler hissesi
84/02/—	İskenderiye baş konsolosluğumuz eliyle Mısırdaki hayırseverlerden
249/17/—	

Mısır lirası

Lr.	Kr.	
0	50	İskenderiye başkonsolosluğumuz eliyle Mısırdaki hayırseverlerden

Dolar

7.000.00	Nevyork başkonsolosluğumuz vasıtasiyle Türkiyeden hicret edip Amerikada yerleşmiş olan hayırsever müseviler tarafından

Türk - Yugoslav ticaret müzakereleri bugün başlıyor

Türkiye ile Yugoslavya arasındaki ticaret münasebetlerini inkişaf ettirmek maksadiyle dün, Yugoslavyadan şehrimize bir ticaret heyeti gelmiştir. B. M. Haloviç'in reisliğinde, ticaret müdürü B. Dorçeviç, toprak ofisi müdürü B. Kinemiç ve sekreter B. Radovreci'den mürekkep olan yugoslav heyeti dün öğleden sonra İktısat Vekâletine giderek alâkadar daire ile temasta bulunmuştur. Müzakerelere bugün saat 10 da başlanacaktır.

Beden Terbiyesi muallimlerine verilecek ücretler

Maarif Vekâleti, spor müsabakalarında vazife göre beden terbiyesi muallimlerine verilecek ücretler hakkında bir talimat - name hazırlamıştır. Spor yurtları talimatnamesine göre spor saha ve salonlarında mektepler mıntaka resmî birincilik ve teşvik karşılaşmaları, Türkiye mektepler birincilik müsabakaları ve spor yurtları talimatnamesine uygun bir şekilde beden terbiyesi genel direktörlüğüne bağlı kulüplerle yapılacak antrenman ve teşvik müsabakalarına iştirak eden beden terbiyesi muallimlerine tazminat olarak maktuan ikişer lira ücret verilecektir. Bundan başka talimatnamede saha komiserleri, beden terbiyesi muallimleri hakkında hükümler vardır.

Ergani madeninde çıkan yangın

Geçen çarşamba günü akşam üzeri Ergani madeninde bakır fabrikasının anbarlarından birinde bir yangın çıkmıştır. Yangın o gece sabaha karşı söndürülmüştür. Bütün zararı bir anbar yakmakla biten yangının mübalâgalandırılması için hiç bir sebep yoktur. Fabrika ve diğer bütün tesisat normal mesaisine intizamla devam etmektedir. Yangının neden çıktığı ve zararın hakikî mikdarı, ancak bu işi tahkik için mahallî - ne gitmiş olan Etibank umum müdürü B. Reşit Gencer'le İktısat Vekâleti maadin müdürü B. Kemal Galip döndükten sonra anlaşılabilecektir.

K. Ereğlisi Halkevi memurlarının gezisi

Alaplı, 29 a.a. — Karadeniz Ereğlisi halkevi mensupları başlarında kaymakam olduğu halde Alaplı nahiye merkezine bir gezi tertip ederek köylü yurttaşlarla yakından temas etmişlerdir. Bu geziden bilistifade dünya vaziyeti ve hava kurumuna yardım ve paraşütçülük hakkında konferanslar verilmiş ve köylüyü ilgililyen meseleler etrafında görüşmeler yapılmıştır. Bu temastan köylülerimiz çok memnun kalmışlardır.

İzmir havalisinde bulunan eski eserler

İzmir, 29 a.a. — İzmir müzesi müdürü Foça, Menemen ve Selçuk havalisinde ve Kuşadasında çıkan bazı eski eserleri tetkik için yaptıgı seyahatten avdet etmiştir. Gerenköy, Ulucak ve Belevin'de çıkan eserlerin Roma ve Bizan devirlerine ait eserler olduğu anlaşılmıştır. İçlerindeki bazı küçük parçalar İzmire getirilmiştir. Menemen'in Suzbeyli köyünde de bir tarla kazılırken mermer bir levha üzerine kabartma olarak hâkkedilmiş bir İran süvari cengâverinin heykeli bulunmuştur.

Bu eserin Dârâ'nın Anadolu istilâsı devirlerine ait olduğu zannedilmektedir. Araştırmalar esnasında Çamlık'ta da aralarında bir güneş saati, kabartma bir kdın ve oturmuş bir erkek heykeli bulunan mermer eserler bulunmuştur. Bunlar da Selçuk müzesine sevkedilmiştir.

İzmir'de sıcaklar

İzmir, 29 a.a. — Dün gene yakıcı bir sıcak bütün İzmiri kaplamıştı. Halk plâjlara ve dağlara yayılmıştır. Gece esnasında da sıcak bütün şiddetiyle devam etmiştir.

İzmir'de harman işleri tamamlanmak üzere

İzmir, 29 a.a. — Vilâyet dahilindeki çiftçiler bu sene harmanlarını on beş güne kadar tamamen kaldırmış olacaklardır. Ziraat Vekâletinin Bergamada selektörü o - radaki hububat tohumluklarını 1 ağustostan itibaren temizleyip ilâçlamıya başlıyacaktır. Bu sene o havaliye ekilen bütün tohumluklar temizlenmiş ve ilâçlanmış o - lacaktır.

Torbalı'da hava korunma yardımcı üye kaydolunanlar

İzmir, 29 a.a. — Torbalıdan gelen haberlere göre orada hava kurumuna yardım için büyük bir gayret sarfedilmektedir. Bilhassa kadınlar arasında da mühim bir faaliyet başlamıştır. Bu iş için teşekkül eden yardım kolu bir hafta içinde Torbalı kazasında 477 kadın âza kaydetmiştir. Köylerdede aynı gayret gösterilmektedir. Şimdiye kadar köylerde 1700 erkek 800 kadın âza kaydolunmuştur.

Devlet Şûrasında tatiller

Devlet Şûrası daireleri temmuzun yirmisinden eylûlün beşine kadar, kanun mucibince tatile girmiştir. Müstacel işler i - çin ikinci ve dördüncü daireler nöbetçi o - larak kalmışlardır.

Karadeniz'de görülen serseri maynler

İstanbul, 29 (Telefonla) — Karadeniz-de Dipburnu önünde denizden serseri bir mayın çıkarıldı. Ormanlı mevkiinde ikinci bir mayın görülmüştür. Bunların Köstence limanından gelmiş olmaları muhte - meldir.

Beşiri kazasında Raman dâğındâ

Üçüncü petrol kuyusu da açılmağa başlandı

Petrol mütehassısı Cevat Taşman vaziyeti gazetemize izah ediyor

(Başı 1. inci sayfada)

Burada açılan kuyular, koynunda bir petrol hazinesi taşıyan dağın adiyle anılmaktadır. Böylece şimdi Maden Tetkik ve Arama Enstitüsünün elindeki sondaj makinesi "Raman 3„ üzerindedir.

Diğer taraftan sahanın kapasitesi ölçülmüş ve burada 300 den fazla kuyu açılabileceği tesbit olunmuştur. Gerek bu kuyuları açmak ve gerek açılan kuyulardan petrol istihsal etmek için muhtaç olduğumuz makineler de Amerikaya sipariş olunmuştur. İcabeden döviz müsaadesini hükümetimiz dün vermiştir. Sondaj makineleriyle tulumbaların elimize ne zaman geçeceğini, son vaziyetler dolayısiyle tahmin etmek filvaki müşküldür. Ancak Raman dağındaki çalışmalara mevcut vesaitle geceli gündüzlü devam edilecektir.

B. Cevat Taşman'ın verdiği izahat

Maden Tetkik ve Arama Enstitüsünün değerli petrol mütehassısı B. Cevat Eyup Taşman, Başvekilimizin direktiflerini aldıktan sonraki çalışmalar ve bulduğumuz petrol yatağının kapasitesi ve evsafı hakkında bir muharririmize şu izahatı vermiştir:

"— Raman dağında bulduğumuz petrol, fışkıran cinsten değildir, buradaki petrolü hususî tulumbalarla çıkarmak lâzımdır. Biz bu kanaate kırk gün kadar süren araştırmalardan sonra vasıl olduk ve bunu anlar anlamaz da icabeden miktar ve vasıfta tulumbanın siparişi için teşebbüsata geçtik. Bugün, bu siparişler yapılmış bulunmaktadır.

Haziranın birinci haftası içinde, petrol bulduğumuz kuyudaki sondaj âletlerini söktük ve ikinci kuyudan itibaren 380 metre ilerde bir yere götürmeğe başladık. Bu nakil iyi oldu. Nakli, pek nadiren yapılan bir usulle, kuleyi hiç bozmadan, iterek taşıdık. Bu, 38 metre yükseklikte muazzam bir binanın 380 metre gibi oldukça uzak bir mesafeye kaydırarak taşınması demek olduğundan hem güç, hem tehlikeli idi. Fakat muvaffakiyetle başarılmıştır. Böylece ikinci kuyunun açılmasına başlarken yirmi yirmi beş gün kadar kazanmış oluyorduk. Temmuzun 18 nci gününden itibaren ikinci kuyunun kazılmasına başlanmıştır. Bugün gelen malûmata göre 33 ncü metreye kadar inilmiş bulunmaktadır. On gün 20 pusluk borular konmuştur. Bugünden sonra 15 pusluk borularla inilecektir.

Diğer taraftan Adana'da bulunan ikinci sondaj makinemizi de Raman dağına gönderdik. Bu makine şimdi üçüncü kuyuyu açmak için kurulmuştur. Ümit ediyoruz ki önümüzdeki cümhuriyet bayramından evel bunu da işletmiye koyabileceğiz.

İlk kuyuda 1048 metreye yani, petrolün bulunduğu seviyeye ancak 7 ayda inebilmişti. İstediğimiz vesait geldikten sonra bu müddeti çok kısaltabileceğimizi ve meselâ onuncu kuyuyu kazarken altı yedi haftada petrol sathına varabileceğimizi tahmin ediyoruz.„

B. Cevat Taşman, muharririmize bundan sonra inceden inceye tetkik edilen petrol sahasında, görünüşe göre 300 kadar kuyu açılabileceğini söylemiş ve Raman dağı sahasının, dünyadaki petrol sahalarından İtalyanların Arnavutlukta buldukları ve senelerdenberi üzerinde çalışmakta oldukları petrol yatağına benzetilebileceğini kaydederek demiştir ki:

"Kapasite itibariyle Raman dağı petrol yatağı, Arnavutluk petrol sahasiyle mukayese edebilir. Arnavutlukta 400 kuyu vardır ve buradan senede 300 bin ton petrol alırlar. Vasatî hesapla mukayese edecek olursak sahamız Amerikaya da benzer. Orada da 142 bin kuyu vardır. İstihsâl ettikleri petrol nisbeti itibariyle bunlardan çok farklı değildir. Onların da büyük ekseriyeti tulumba ile çıkarılan petrol kuyularıdır. Çünkü dünyadaki petrol kuyularından ancak yüzde beşindeki petrol fışkırır. % 95 nden bizim yapacağımız gibi, tulumba ile çıkarılır..."

Değerli mütehassıs bizim senelik petrol ihtiyacımız ve Raman dağı petrol yatağını istediğimiz şekle getirdikten sonraki vaziyetimiz hakkında da demiştir ki:

"— Bizim senelik petrol ihtiyacımız şimdilik aşağı yukarı 150 bin ton raddesindedir. Bir kuyudan bir günde elde edeceğimiz petrolü de bin ton olarak tahmin ediyoruz. Bu tahdirde bütün sahada istediğimiz kadar kuyuyu açtıktan sonra vaziyetimiz çok iyi olacaktır. Ancak bütün bunlar görünüşe göre yapılmış tahminlerden ibarettir. İçinde talihin gerçekmikyasta tesiri olan işlerde kati rakamlar söylemekten içtinap etmekteyizdir.

Türk petrolünün kapasitesine gelince, Enstitü lâboratuvarında yapılmış tahlillerde bulduğumuz koyu esmer renkteki bu ham petrolün % suyu ihtiva ettiğini anladık. Terkibinde % 15.65 benzin, % 15.31 petrol, % 9.05 motorin vardır, üst tarafı muhtelif madenî yağlardan ibarettir.

B. Cevat Taşman bu izahatını bitirirken, bulduğumuz petrolden tam mânasiyle istifade edebilmek için çok çalışmak, durmadan çalışmak, durulâsa çok terlemek lâzım olduğunu ve her halde memleketin bir köşesinde petrol bulunmuş olduğu haberinin hemen bir anda her işin olup bittiği mânasına alınmaması icabettiğini söylemiş ve Maden Tetkik ve Arama Enstitüsünün de icabeden bu hususta mesaiyi göstermekte ihmalkâr olmıyacağını ilâve etmiştir.

Bünyan Halkevi üyelerinin yaptıkları köy gezisi

Sarıdoğan, 29 a.a. — Kaza kaymakamının iştirâkiyle Bünyan halkevinin köycülükle ar ve gösterit kolları dün Sarıdoğan nahiye merkezine bir gezi yapmışlardır. Gösterit kolu tarafından bir temsil verilmiş, ar halkevlü mensupları da millî havalar ve köylülerin iştirakiyle millî oyunlar oynamışlardır.

Bu gezi esnasında kaza doktoru tarafından hastalar muayene edilmiş ve ilâçları verilmiştir. Hasat ve harman işlerinin mevsim hasebiyle verilen önem ve bu noktayanda yeni orak makinelerinin çalıştırılması bu geziye bir çiftçi bayramı manzarasını vermekte idi.

Zahire fiyatları

İstanbul, 29 (Telefonla) — Fiyat tesbit ve mürakabe komisyonu bugünkü toplantısında zahire ve hububat tacirlerinin toptan fiyatlar hakkında izahat aldı. Ve borsaya dahil olmıyan hububat ve zahire fiyatlarının tesbitine başlandı.

İstanbul'da bir cinayet

İstanbul, 29 (Telefonla) — Hüseyin adında bir adam Muttalip adında bir sandalcıyı bıçakla yaraladı ve öldürdü. Cinayetin sebebi, katil Hüseyin'in Muttalip'ten kız kardeşini istemesi ve onun bu izdivaca muvafakat etmemesidir.

Manifatura fiyatları

İstanbul, 29 (Telefonla) — İç ticaret umum müdürü standardizasyon bürosundan manifatura tacirlerinden evelce tesbit edilen fiyatlar hakkında izahat aldı.

İstanbulda beden terbiyesi mükellefiyetine tâbi gençler

İstanbul, 29 (Telefonla) — Nüfus memurları beden terbiyesi ile alâkadar olarak muayyen yaştaki gençlerin listelerini hazırlatmaktadır. Kaza ve nahiyelerde birer istişare heyeti kurulmaktadır.

YANKILAR

Plâjlara dair !

Eski şair ve eski şiir de denizden yarı buçuk bahsetmemiş değildir. Fakat bunlar, Nedim'in :

Bir gevheri yekpâre iki bahr arasında
Hurşidi cihan - tâb ile tartılsa sezâdır.

Galib'in :

Ayinei sine bahri simâb
Gûya ki boğaziçinde mehtab.

gibi beyitlerinin dar çerçevesinden dışarı çıkamamıştı. Eskiden denizi özliyenler, onu karşıdan görmek, onun üzerinde güneşin gurubunu, yahut ayın yalkımasını seyredebilmek arzusu ile yanmışlardı. Eğer yanılmıyorsam, edebiyatımızda denizin tuzundan ilk defa bahseden Yahya Kemal olmuştur. Bugün ise denizi binler, on binler, suyundaki tuzu tada tada seviyor, yahut onu tadabilmek için özlüyorlar. Eskiden sahillerde yaşıyan uzaktan birer tahta sandığı andıran deniz hamamları içinde vücudunu bir mikdar ıslatarak denizden faydalanan peştemallı ve yahut gömlekli bir nesil vardı. Güneş bu tahta sandığın damında kalır, deniz kumu yalnız pazar kayıklariyle şuraya buraya taşınırdı. Bugün deniz, suyu, kumu ve güneşi ile yorgunluğunu gidermek, vücudunu dinlendirmek istiyenlerin emrindedir.

Kıyılarda kumlar, hergün biraz daha hudutlarını genişletiyor ve mayolu nesil bu sahillerde kum gibidir.

Plâjlarda deniz suyu, kum ve güneş kışın yorulacak vatandaşa şimdiden renk, huzur ve enerji dağıtıyor. Eğer üzerinde erkek ve kadın büyük kalabalıkların kaynaştığı kumsalları biraz da âlim gözlüğü ile görürseniz bu neticeye varırsınız.

Ayni manzaraya biraz da siyaset dürbünü çevirecek olursanız o zamanın sınırları kuvetli ordularla muhafaza edilen bir memlekette korunulan barışın büyük nimet ve mânası gözünüzden kaçamaz. Bugün Manş'ın, Atlas Okyanusu'nun, Akdeniz'in ve Adriyatik'in nice kum sahilleri vardır ki ıssızdır, sessiz ve neşesizdir.

Oralarda gözler süzülen bir yelkenin martılara benziyen manzarasiyle dinlenecek yerde dalgaların sürükleyip atacağı herhangi bir mayının korkusuyle büyülüp küçülmektedirler.

Şair Tevfik Fikret, " mavi deniz „ manzumesinde:

Sâfü rakit... hani akşamki tagayyür, heyecan?
Bir çocuk ruhu kadar pür - nisyan,
Bir çocuk ruhu kadar şimdi münevver, lekesiz
Uyuyor mavi deniz.

mısraklarını yazmıştı.

Mavi denizin hakiki lezzet ve mânasını ise şimdi bu mısrağların mânasını adamakıllı anlıyamıyan nesil çıkarmakta ve anlamaktadır.

Plâjların tadını aldık alalı, kıyılarda mavi denizin bir çocuk ruhu kadar sakin ve lekesiz uyumasına imkân kalmamıştır. Şimdiki çocuklar, o kadar sükûnete ne taraftar, ne de mütehammildir. Onlar, tagayyür ve heyecanı mavi denizden beklemiyor, ona öğretiyorlar.

Şiiri gölgelerde arıyan şairleri, plâj yalanladı.

Bederya der menafi bi - şümarest
Eger hahi selâmet der kenarest

Şimdiki nesil, bu " selâmet „ i kumların üzerinde boylu boyuna uzanıp dinlenmekte, kıyı sularını kulaçlamakta buluyor.

***

Japon garabeti!

Amerika'ya garabetler memleketi deriz ya; Japonya da az garip bir ülke değildir. Japonya'da yabancılar hakkında çıkarılan son bir kanunda, bakınız, ne acayip hükümler vardır :

Bir yabancı, Japonya'da ortalık karardıktan sonra bir japon kızını öpebilir; fakat şayet gün ışığında ve göz göre göre öpecek olursa o zaman bu yabancının hudut dışına çıkarılması lâzım gelmektedir.

T. L

DIŞ POLİTİKA

Almanya ve Balkanlar

Almanya garbî Avrupa'da askerî harekâtı nihayetlendirdikten sonra İngiltere'yi mağlûp etmek için lâzımgelen tedbirleri alacağı yerde Balkanlar ile meşgul olmıya başlamıştır. İki haftadanberi, şarkî Avrupa memleketlerini idare eden politikacılar Almanya ile kendi payları arasında mekik dokumaktadırlar. Önce Macar nazırları çağrıldılar. Arkalarından Romanya nazırları dâvet edildi. Sonra da bulgar devlet adamları Strasburg'a gittiler. Bu gidiş gelişin arkasında gizli olan maksat henüz katî olarak anlaşılmamıştır. Bir rivayete göre, Almanya, Balkanlardaki toprak dâvalarını halledecektir. Malûmdur ki Balkan memleketleri statükocu ve revizyoncu olmak üzere iki kısma ayrılır: Macaristan ve Bulgaristan revizyon taraftarıdırlar. Her ikisinin de "muaccel" olarak Romanya'dan ve "müeccel" olarak da Yugoslavya'dan istedikleri topraklar vardır. Bu halde Almanya toprak dâvasını iki şekilde halledebilir:

1 — Romanya'nın Macaristan ve Bulgaristan arasında taksimini temin etmek suretiyle.

2 — Macaristan'ı ve Bulgaristan'ı taleplarından vaz geçirerek statükonun muhafazasını temin etmek suretiyle.

Almanya yakın zamanlara kadar revizyoncu devletlere müzahirdi. Binaenaleyh Almanya'nın yardımiyle, daha doğrusu tazyıkiyle Balkanlardaki toprak meselesi ancak bir şekilde halledilebilirdi: Romanya aleyhine ve hesabına Bulgaristan'ı ve Macaristan'ı tatmin etmekle. Fakat bir ay içinde vaziyet değişmiştir. Romanya "denize düşmüş bir adam" vaziyetinde Almanya'ya sarılmıştır. Milletler Cemiyetinden çekilmiş, İngiliz garantisini reddetmiş, devlet mekanizmasını alman usulüne uygun şekilde kurmuş, memleketin istismarını da Almanya'ya terketmiştir. Böyle "kulu kurbanı" olan bir memleketi parçalamak Almanya'nın işine elvermez. Herhalde Balkanlarda bir revizyon politikası takip Almanya için enteresan olmaktan çıkmıştır. Esasen Almanya revizyon politikasını, bir takım haksızlıkların tâmiri için değil, kendi politika manevrasını çevirmek ve Balkanlarda nüfuzunu korumak için takip etmekte idi. Garbî Avrupa'da zaferi kazandıktan sonra artık Balkanları, mücadele bile etmeden fethedilmiş telâkki etmektedir. Viyana heyeti umumiyesiyle kucağına düşmüş memleketlerin kendi aralarındaki hudutları şöyle veya böyle imiş, bu, Almanya'yı alâkadar eden bir mesele değildir.

Bu sebepledir ki Balkanlar hakkında son haftalar içinde gösterilen alâka daha ziyade yeni nizam ile alâkadar olsa gerektir. Filhakika Fransa mağlûp olalı, Almanya Avrupa'nın nizamı ile meşgul olmaktadır. Ekonomi nazırı doktor Funk, geçen gün gazetelerde çıkan beyanatında bu nizam hakkında malûmat vermiştir. Doktor Funk şimdiden bütün Avrupa memleketlerinin iktısat nazırı imiş gibi bir lisan kullanmak selâhiyetini kendinde görmektedir. Kendi tâbiri ile Almanya'nın "hükmü altında bulunan bu iktısadî sahada (yani Avrupa'da) her istihsalden mümkün kadar mevcut bulundurulmasına dikkat edilecektir. Tâ ki bu iktısadî saha, diğer sahalardan müstakil olsun.

İktısat nazırının izahı pek o kadar sarih değildir. Fakat Almanya'nın Avrupa için düşündüğü "nizamın" mahiyeti hakkında fikir verecek derecede sarihtir. Almanya, Avrupa memleketlerinin ekonomisini kendi iktısadî sistemine adapte etmek istiyor. Bu suretle her Avrupa memleketi, iktısadî mânada Almanya'ya ilhak edilmiş olacaktır. Avrupa dışında meselâ İngiltere, Amerika ve Sovyetler Birliği gibi memleketler bu iktısadî saha içindeki memleketlerle doğrudan doğruya iktısadî münasebette bulunamıyacaklardır.

Fakat doktor Funk, bu Avrupa nizamını izah ederken, bunun karşılaşacağı zorluklara uzaktan bile olsa temas etmiştir. Bu defa İngiltere'nin mukavemetini, "korsanlığı kaldıracağız" diyerek elinin hafif bir hareketi ile bertaraf etmiştir. Bunun pek kolay temin edileceği çok şüphelidir. Fakat bundan başka doktor Funk'un üzerinde uzun uzadıya durduğu Amerika meselesi vardır. Doktor Funk'a göre, Amerikanın Avrupa memleketleriyle doğrudan doğruya ticaret yapılmasına Almanya razı olmıyacak. Fakat Almanya cenubî Amerika memleketlerinin her biriyle ayrı ayrı ticaret yapacaktır. İktısat nazırı bu hususta diyor ki:

"Cenubî Amerika ile ticaret yapmak için şimalî Amerika'nın tavassutuna muhtaç değiliz. Almanya ile cenubî Amerika arasındaki ekonomik münasebetler, cenubî Amerika'nın hükümran devletleriyle serbestçe aktedilen anlaşmalara dayanacaktır.

Acaba doktor Funk, Avrupa'nın hükümran devletlerine de meselâ Sovyetler Birliği ve yahut da Amerika ile "serbestçe aktedilen anlaşmalar" yapmalarına muvafakat edecek midir? Ve ederse, "yeni nizam" nerede kalacaktır?

Sözün kısası, bu yeni nizam öyle garbî Avrupa'daki küçük memleketleri ve Fransa'yı mağlûp etmekle kurulacak bir nizama benzemiyor. İngiltere hâlâ dimdik duruyor. Alman iktısat nazırı, Amerika'dan gelecek mukavemeti bizzat anlatmış oldu. Sonra Balkanlar meselesi bahis mevzuu olduğu zaman, Almanya'nın pek hesaba katmak istemediği bir de Sovyetler Birliği vardır. Sovyetler Birliğinin, iktısadî teşkilâttan ibaretmiş gibi masum bir çerçeve içinde ve "yeni nizam etiketi" altında Balkan memleketlerinin, alman iktısadî ve binnetice siyasî hegemonyası altına girmelerine razı olmıyacağı aşikârdır.

A. Ş. ESMER

Dobrica hakkındaki İngiliz teklifi üzerine

ALMANYA KIZDI

Berlin Balkanlarda bir harp çıkmasını istemiyor

Londra; 29. a.a. — Royter ajansının Bükreş'teki muhabiri bildiriyor :

Hitler'in romen, bulgar ve slovak dâvetlilerine söylediği şeyler hakkında henüz hiçbir malûmat yoktur. Fakat bulgar devlet adamlarının Sofya'ya Dobrice meselesi hakkında bir sureti tesviye teklifi ile dönmelerine de intizar edilmemektedir. Daha ziyade nazilerin bulgarlara işin doğrudan doğruya ve yakın bir âtide romenlerle hâlledilmesini tasviye ettikleri zannedilmektedir.

Royter'in muhabiri şunları ilâve ediyor :

" İngiltere'nin Bulgaristan'ın Dobrice üzerindeki hakkını tanıdığına dair Sofya'ya yaptığı son tebliğat nazileri kudurtmuştur. Alman propagandasının doğu-cenuptaki ajanları İngiltere'nin Balkanlar'da ayrılık ihdas etmek maksadiyle tadil tahrikâtında bulunduğunu, Almanya'nın ise barış istediğini haykırıyorlar.

Berlin'deki muhabirler mevridi Romanya olan ve mihver menfaatlerinin tamamen iktısadî olduğunu ve bu sebeple doğu-cenupta barışın muhafazası icabedeceğini bildiren haberler yaymaktadırlar.

Zannedildiğine göre, Portsait'te rumen vapurlarının müsaderesine mukabele olmak üzere romen hükümeti Tuna üzerindeki 18 ingiliz mavunasının müsaderesine karar vermiştir.

Londra; 29. a.a. — Royter ajansı bildiriyor :

Balkanlar meselesi, ingiliz matbuatının ilk plânda tetkik ettiği mevzu olarak kalmakta berdevamdır. Bununla beraber gazeteler, Hitler'in romen, bulgar ve slovak ziyaretçilerle yaptığı görüşmeler hakkında henüz hiçbir şey malûm olmadığı için bu hususta muayyen bir noktainazar serdinden istinkâf etmektedirler.

Bu görüşmeler hakkında sarih malûmat elde edilmesine intizaren mevcut intiba Hitler'in Balkanlardaki manevresinde bir tek hedefi olduğu merkezindedir. Bu hedef Almanya'nın menfaatidir.

Daily Telegraph diyor ki :

" İki veya ikiden fazla Balkan devleti arasında bir harp Hitler'i sıkıntıya düşürecek ve Sovyetler Birliği ile nâhoş ihtilâtlara sebep olacaktır.

Diğer taraftan seferberlik şayiaları ve harp şayiaları muvazeneyi zarurî olarak bozmakta ve Almanya'nın Balkanlar'dan bilhassa Romanya'dan petrol almasına zarar vermektedir. „

Gazete devam ediyor :

" Romanya'nın mihver memleketlerinin teveccühünü celp için yaptığı gayret İngiltere ile iyi münasebetlerinde pek tabiî olarak bir soğukluk husule getirmiştir. Romanya'daki son hâdiseler teessüfle karşılanmağa lâyik olmakla beraber Romanya'nın fevkalâde nazik bir vaziyette olduğunu ve mecburiyet altında hareket ettiğini de teslim eylemek icabeder. „

" Bizim Ortaşark'taki daha mühim menfaatlerimize gelince, Hitler'in alışkın olmadığı yatıştırma tecrübesinden bu menfaatlerin tehlikeye düşmiyeceğini söylemek mümkün görünmektedir. „

Times gazetesinin diplomatik muharriri yazıyor :

" Mihverin yakında Balkanlarda yapacağı teşebbüs alâka ile takip edilecektir. Mihver manevrelerinin evelâ Yugoslavya'yı, sonra da Türkiye'yi yani Sovyetler'e ve İngiltere'ye karşı sempatileri kuvetli olan iki memleketi tecride matuf bulunması mümkündür. „

B. Mandel İngiliz devlet adamları ile temas ettiği için itham ediliyor

Londra, 29 a.a. — Royter: Fransadan alınan haberlere göre, Vichy hükümeti sabık dahiliye nazırı Mandel'i şimalî Afrikada iken ingiliz hükümetiyle temasa girmiş olmak suçiyle muhakeme ettirmek niyetindedir.

Londra salâhiyettar mahfilleri, hâdise hakkında aşağıdaki tafsilâtı vermektedir:

İngiliz istihbarat nazırı B. Duff Cooper, bazı yüksek fransız devlet adamları'nın şimalî Afrikada bulunduklarını öğrenmesi üzerine bu zevatı şahsen tanıdığı için kendileriyle temasa geçmek ilçn refakatinde general lord Gort olduğu halde tayyare ile şimalî Afrikaya vâsıl olunca, mahallî makamlar, bu zevatla temasa geçilmeğe çalışılmasını hoş görmiyecekleri'ni kendisine bildirmişlerdir. Bunun üzerine Duff Cooper, ne B. Mandel, ne de diğer nazırlarla temasa geçmeden ertesi günü Londraya dönmüştür.

İngiltere üzerindeki hava muharebelerinde

Dört günde 45 tayyare imha edildi

Londra; 29. a.a. — Gazetelere gelen en son haberlere göre, Galle dün gece harbin bidayetindenberi en uzun hava baskınına maruz kalmıştır. Projektörler ve dafi bataryaları faaliyete geçmiştir. Birçok ingiliz tayyareleri üç saattan fazla muharebe etmişlerdir. Bir bölgeye 11 bomba düşmüş, bunlardan yalnız bir tanesi bir çiftliğin hangarında hafif hasar yapmıştır. Diğer bombalar tarlalara ve bir golf sahasına düşmüştür.

Dört günde 45 tayyare imha edildi

Londra; 29. a.a. — Dünkü pazar günü düşürülen tayyareler de hesaba katılınca, son dört gün zarfında düşürülen düşman tayyarelerinin adedi 45 e baliğ olmaktadır. Dün düşürülen tayyareler yüksekten uçmak sureti ile bir sürpriz yapmağa yeltenmişlerse de yakalanmışlardır. Bu teşebbüsü takip eden muharebeye takriben yetmiş tayyare iştirâk etmiştir.

Dün sabahki hava hücumlarının tafsilâtı

Vakada hazır bulunan şahitlerin ifadelerine nazaran cenubu şarkî sahilleri üzerinde bu sabah yapılan akınlar esnasında Stukas tipindeki alman tayyareleri sekizlik kafilelerle dalga halinde hemen amudî pikeler yapmak suretiyle hücum etmişlerdir. Her tayyare bir büyük ve dört küçük bomba atmıştır. Düşman bombardıman tayyarelerinin üzerinde, avcılar daireler çizmekte idi. Bombaların infilâkları, evleri sarsmış ve camları kırmıştır. Diğer taraftan yüz kadem irtifaında su sütunları husule getirerek bunları gemilerin üzerine fışkırtmıştır.

Hava müdafaa toplarının ateşlerinin şiddeti karşısında, son bombardıman tayyaresi dalgası top menzili haricine kaçmıya mecbur kalmıştır.

İngiliz avcıları muharebeye tutuşmuş ve bir kaç dakika müddetle hava, mitralyöz gürültüleriyle dolmuştur. Bilâhare ingiliz tayyareleri devriye uçuşlarına devam etmişlerdir.

Hasar vermiyen bombardımanlar

Londra, 29 a.a. — Royter: İngiltere'nin cenubu şarkî sahillerinde bir şehir bu sabah erken yüz tayyare tarafından bir hücuma uğramıştır. Bu tayyarelerden elli ilâ altmışı, pike suretiyle bombardıman etmişlerdir. Büyük miktarda bomba atılmıştır, fakat hasar pek azdır. İki düşman tayyaresi düşürülmüştür.

İngilizlerin bombardımanları

Londra; 29. a.a. — Daily Herald gazetesi yazıyor :

" Alman fabrikalarına yapılan ingiliz bombardımanları alman imalâtına büyük zararlar vermiştir. Bazı fabrikalarda imalât fevkalâde azalmış ve düşen bombalar işçilerin maneviyatını bozmuştur. Bundan başka son üç ay zarfında yerde tahrip edilen veya pek ziyade hasara uğrıyan tayyarelerin adedi binden fazladır.

Aden; 29. a.a. — İtalyanların dün öğleden sonra Aden üzerine yaptıkları hücum esnasında bir ticaret gemisi sathî hasarlara maruz kalmıştır. Yalnız Hindistanlı bir tayfa ölmüştür.

B. Çemberleyn'e bir ameliyat yapıldı

Hastanın sıhî vaziyeti iyi

Londra, 29 a.a. — Öğrenildiğine göre B. Çemberleyn, kendisine bir ameliyat yapılmak üzere bir hastaneye girmiştir.

B. Çemberleyn'in girdiği klinik tarafından bu akşam neşredilen bir bültene nazaran bağırsak tıkanması ârâzından ameliyatı muvaffakiyetle neticelenmiştir. Hastanın ameliyattan sonra hali memnuniyet vericidir. İki üç haftaya kadar B. Çemberleyn'in iş başına geçebileceği tahmin edilmektedir.

Avam kamarasında bugün dış siyaset müzakereleri yapılacak

Londra, 29 a.a. — Royterin diplomatik muharririnin bildirdiğine göre, Avam kamarasında yarın haricî siyaset meseleleri hakkında mühim bir müzakere yapılacaktır. Bu müzakerenin alenî bir celsede mi yoksa gizli bir celsede mi cereyan edeceği henüz tetkik olunmaktadır. Bu hususta bu ana kadar bir karar verilmemiştir.

Bu müzakere esnasında B. Çörçil'in söz alması beklenmektedir. Eğer söz alırsa, B. Çörçil, başvekil sıfatiyle haricî siyaset meseleleri üzerinde ilk nutkunu söyliyecektir.

Bu müzakerelerden evel, ekonomik harp nazırı B. Dalton ablukayı daha müessir bir hale sokmak için alınması düşünülen yeni tedbirler hakkında mühim beyanatta bulunacaktır. Sanıldığına göre, B. Dalton, gemilerin harp kaçağı nakletmediklerine dair ingiliz konsoloslukları tarafından verilen vesikalar sisteminin genişletileceğini bildirecektir. Bu tarzda bir tedbir, ablukanın icrasını basitleştireceği gibi, diğer taraftan bitaraf ticareti de kolaylaştıracak ve bir miktar harp gemisinin başka işlerde kullanılmasını mümkün kılacaktır.

Panameriken konferansı işlerini bitirdi

Havana; 29. a.a. — Çok selâhiyetli bir kaynaktan öğrenildiğine göre, panameriken mukavele projesi Amerika bölgesindeki Avrupa müstemlekelerinin yalnız kuvete müracaatla değil muahedelerle de başka bir devlete terk veya devrini reddetmektedir.

Panameriken konferansındaki Arjantin delegesi, B. Leopold Mello, Avrupa müstemlekeleri hakkındaki mukavelenin diğer memleketler mutalebatına mevzu teşkil eden müstemlekelere şamil olmadığını bildirmiştir. Bu arazi, Honduras cümhuriyetinin kendisine ait olduğu iddiasında bulunduğu ingiliz Honduras'ı ile Arjantin'in aidiyet iddiasında bulunduğu ingiliz Falkland adalarıdır.

Mukavele mucibince bütün imza eden devletlerin âzasından mürekkep bir idarî komisyon teşkil edilecektir.

Mukavele ne zaman meriyete girecek

Mukavele Amerika cümhuriyetlerinin üçte ikisi tarafından imza edilince meriyete girecektir.

Konferansın iktısadî teşriki mesai komisyonu tarafından kabul edilen bir Şili teklifine göre, lâtin amerikası memleketleri Amerika haricî sermaye tarafından kontrol edilen ve yabancı bir sermaye tarafından ele geçirilmek tehlikesine maruz bulunan âmme menfaatlerine hadim müesseselerin idaresini deruhte edeceklerdir.

Konferans bugün yapılacak bir umumî celseden sonra kopanacaktır.

İtilâfın şümulu

Nevyork, 29 a.a. — Nevyork Herald Tribune gazetesi, Havana itilâfının beynelmilel işler üzerinde doğrudan doğruya tesirler icra edebileceğini yazmaktadır. Reisicümhurun haricî politika siyasetinde temel taşını teşkil eden garp nısıf küresinin müdafaa politikası hususunda Havana'da verilmiş olan kararlar büyük bir zafer teşkil etmektedir.

Panameriken konferansı ve Taymis'in mütaleası

Londra, 29 a.a. — Panameriken konferansının vardığı tam anlaşmadan bahseden Times gazetesi şu satırları yazıyor:

" Bu suretle aktedilen anlaşma Monroe prensibi tarihinde yeni bir merhaledir.

" Amerika dışında hiçbir devlet ve hattâ üzerinde bayrağı dalgalanan araziyi her hangi bir mütaarrıza karşı himaye edebileceğine sarsılmaz itimadı olan İngiltere dahi bu kararın isabetinden şüphe edemez. „

Macar ve Bulgar tadil taleplerini

ALMANYA SEMPATİ ile KARŞILIYOR

Berlin; 29. a.a. — D. N. B. ajansı bildiriyor :

Almanya'da, doğu-cenup meselelerinin serbest bir anlaşma ile bizzat Balkan memleketleri tarafından hâlledilmesi ve bu hattı harekette her devletin kendi mesuliyetini müdrik bulunması icabedeceği kanaati mevcuttur. Almanya ve İtalya diktalar ihdası tasavvurunda değillerdir.

Bir taraftan Romanya ile Bulgaristan, diğer taraftan da Romanya ile Macaristan arasındaki arazi meselelerine gelince, bizi Macaristan'la Bulgaristan'a umumî harp teki silâh kardeşliği ile takviye edilmiş olan eski ve samimî bir dostluk bağlamaktadır.

Salzburg'un iyi malûmat alan mahfillerinde Almanya'nın macar ve bulgar devlet adamlariyle yaptığı müzakerelere dair olarak beyan edildiği veçhile, Almanya Macaristan'la Bulgaristan'ın tadil mütalebelerine karşı sempatisini ve bunları mantikî bulduğunu hiçbir zaman gizlememiştir.

Harpten sonraki Romanya muahedeler tarafından şuursuz bir surette kurulmuştur. Batı devletleri Romanya'yı bir takım manevrelerle sunî bir rol oynamağa sevketmişlerdir. Romanya bu rolü yalnız başına oynıyamazdı. Bu siyasetin şimdi tamamen nihayet bulduğu ve bizzat Romanya'nın bunu tasfiye lüzumunu tamamen müdrik bulunduğu kayıt ve işaret edilmektedir. Macarlar da eski millî gayelerini tamamen tahakkuk ettirmeğe imkân olmadığını ve kendileri tarafından mukabil tavizde bulunmadan bir anlaşmaya varmak mümkün olmıyacağını hesaba katmaktadırlar.

" Romenler, bugünkü Romanya teşkil edilirken macarlara karşı yapılan aşikâr haksızlıkların tehlikeli gerginliklere devamlı bir sebep teşkil ettiğini ve Tuna'da iki memleket için faydalı bir barış vaziyetinin mevcudiyeti arzu edildiği takdirde bunların izalesi icabedeceğini idrâkten imtina eylememektedirler. „

Bulgar nazırları Budapeşte'den geçtiler

Budapeşte, 29 a.a. — Macar ajansı bildiriyor:

Salzburg'dan dönmekte olan Bulgar başvekili ve hariciye nazırı bugün öğleden sonra Budapeşte tayyare meydanına gelmişler ve merasimle karşılanmışlardır.

Hariciye nazırı B. Popoff gazetecilere yaptığı beyanatta, eski silâh arkadaşlığı havası içinde cereyan eden Salzburg konuşmalarından memnun olduğunu söylemiştir.

Yarım saat sonra Bulgar devlet adamları Bulgaristan'a müteveccihen hareket etmişlerdir.

DÜNKÜ

İSTANBUL Gazeteleri

a. a. Matbuat Servisi

Cümhuriyet

Hava Kurumu Filomuzun seyahatları :

YUNUS NADİ, yukardaki başlık altındaki yazısında diyor ki :

" Hava Kurumu, Türk milletinin kendi yarattığı bir eserdir. Millet kendi gayret ve himmetinin bu güzel eserini faaliyet halinde ve canlı bir hakikat şeklinde görmekten elbet memnun olur. Millette bu memnuniyeti uyandırmak bir vazife idi. Yaptığı işin güzelliğinden dolayı hava Kurumumuzu bütün samimiyetimizle hassaten tebrik ederiz. Millet havacılığımızın çoğalıp yükselmesindeki lüzum ve imkânı böyle gözleriyle görmek suretiyle elbet çok daha iyi takdir eder. „

Muharrir, Kurum'un faaliyetini izah ettikten ve hedeflerini tebarüz ettirdikten sonra makalesini şöyle bitiriyor :

" Tayyareleri kendimiz yapmaklığımız hedef olmakla beraber, uzun müddet bu hususta haricî mübayaalardan vareste kalamıyacağımızı söylemeğe hacet yoktur. Fakat bir gün tayyarelerin bizim memleketimizde dahi sürat, mükemmeliyet şartları dahilinde mebzulen yapılmağa başladığını görebileceğimiz şüphesizdir.

Hedef bu olarak bizim için ölüm dirim meselesi sayılabilecek bu en modern silâh üzerinde bütün milletçe arzettiğimiz büyük faaliyete geçilecek zamanın içinde ve tam orta yerinde bulunuyoruz. „

Yeni Sabah

İngiliz - Romen münasebetleri :

HÜSEYİN CAHİT YALÇIN, yukardaki başlık altında yazdığı yazıda, bu iki memleket arasında çok samimî görünen dostluk münasebetlerinin bir hamlede âdeta düşmanlığa inkılâp etmesinden bahsederek diyor ki :

" İngiltere hükümeti Romanya'ya karşı ne fenalık yapmıştır ki Romanya onun yardım vâdini, kıymeti kalmamış bir nişan yüzüğü gibi geri verdikten başka hemen eski sevgilisinin aleyhinde harekete geçmiştir. İngiltere aleyhinde bir şikâyet sebebi tesbit edecek hiçbir şey bilmiyoruz. Yalnız Fransa mağlûp oldu ve Almanya bir aralık birdenbire çok kuvetli zannedildi. İşte Romanya'nın ani bir sağdan geri hareket icra etmesi için meydanda bundan başka bir âmil görmüyoruz. „

İngiliz garantisinden feragat etmekle kendine ait bir hakkı kullanmış olan Romanya'nın, düşmanca hareketlerde menfaati ne olabileceğini soran muharrir diyor ki :

" İngiltere garantisini bir tarafa atan Romanya hükümeti alman ve italyan nufuzu altına girdiğini ilâna da müsaraat gösterdi. Bu da gene balkanlı dost ve komşumuzun kendi bileceği tarzda hâl ve tanzim edeceği bir iştir. Fakat alman ve italyan nufuzu altına girmeği İngiltere ile düşmanlık derecesinde götürmenin umumî siyaset bakımından Romanya hakkında hayırlı bir safha açabileceğine ihtimal vermek zordur. „

İngiliz mühendislerini hudut haricî etmek ve Tuna'daki ingiliz gemilerini zaptetmek gibi hasmane hareketlerin mahiyeti üzerinde duran muharrir diyor ki:

" İngiliz - romen münasebetlerinde göze çarpan bu müessif inkişafa romen menfaatlerinden ilham almaktan ziyade alman nufuzuna tâbiiyetten ileri geldiği saklanmıyacak kadar aşikârdır. „

İngilizlerin harbi kazanmaları takdirinde romenlerin çok müşkül vaziyette kalacaklarına işaret eden muharrir, İngiltere'nin Dobrice meselesi hakkında yeni noktainazarın Bulgaristan'ı elden kaçırmamak istiyen almanlarla italyanları teşvik edeceğini kaydederek diyor ki :

" Bu takdirde Romanya Bulgaristanla karşı karşıya yalnız kalacaktır ki bir harbi göze alsa bile nufuzu altına gireceği devletlerin buna izin vermeleri pek şüphelidir. Kanaatimizce Romanya, cereyan eden harbin neticesi ne olursa olsun, Dobrice'yi bırakmak mecburiyetindedir. Alman dostluğunun mükâfatı . . . Muhakkak bir ingiliz galebesinden sonra Romanya'nın gene ne kadar meslek değiştirirse değiştirsin ingiliz politikasından bir fayda ve yardım görebilmesi çok meşkûktür. Bu da şimdilik alman dostluğunun müstakbel mükâfatı addolunabilir. „

İKDAM

Salzburg mülâkatından sonra :

ABİDİN DAVER, yukardaki başlık altındaki yazısında diyor ki :

" İngiltere'nin, Dobrice meselesinde Bulgaristan'a müzahir bir tavır takınması, Romanya aleyhine Bulgaristan'la dostluk tesisine karar verdiğini gösterir. Böylece İngiltere'nin Bulgaristan'ın büsbütün Almanya'nın kucağına düşmesine mani olmak istediği anlaşılıyor.

Romen ve bulgar nazırlarının Berlin-Roma mihveri şofleriyle temaslarının neticeleri, henüz iyice aydınlanmamasına mihverin Romanya'ya müsait bir siyaset takip etmediği görülmektedir. „

Harp mesullerini muhakeme için

Fransa'da bir yüksek mahkeme ihdas olunacak

Vichy, 29 a.a. — Havas bildiriyor: Saat 18.20 de toplanan nazırlar heyeti 1939 eylülünde sulh halinden harp haline geçilişten doğan mesuliyetler meselesini tetkik etmiştir.

Heyet bir yüksek mahkeme ihdasına müteallik projeyi kabul etmiştir. Bu proje metinlerin hukuk kaidelerine tevfikan hazırlanmasını icap edeceğinden 48 saatten evel neşredilmiyecektir.

Nazırlar heyeti, âmme işlerinin tanzimini temin maksadiyle icap edecek tayinleri yapmak üzere işgal altında bulunan mıntakalar valilerine salâhiyet vermiştir.

İngiliz tayyarelerinin Alman arazisine yaptıkları hücumlar

Londra, 29 a.a. — Reuter: Hava nezareti tebliği:

Bombardıman tayyarelerimiz, şimalî ve garbî Almanya'daki askerî hedeflerin bombardımanına devam etmişlerdir. Bu hedefler ezcümle, Almanya'da, Hollanda'da, Belçika'da ve Fransa'nın şimalinde 17 tayyare meydanı da bombalanmıştır. Tayyarelerimizden üçü üssüne dönmemiştir.

Sahil müdafaasına mensup tayyarelerimiz, Cherburg petrol depolarını yeniden dün gece bombardıman etmişler ve birçok yangın çıkartmışlardır. Tayyarelerimiz salimen dönmüşlerdir.

Dün, gündüz, bir bombardıman tayyaremiz Hollandada Leeuxwarden tayyare meydanını bombalamıştır. Yerde bulunan müteaddit düşman tayyareleri hasara uğramıştır. Dönüşte bombardıman tayyaremiz dört düşman avcı tayyaresinin hücumuna uğramış ve bunlardan birini inmiye mecbur etmiştir. Tayyarelerimiz salimen üssüne dönmüştür.

Düşürülen Alman tayyareleri 20 yi buldu

Londra, 29 a.a. — Hava nezareti tebliği:

Bugün ingiliz avcı tayyareleri Manş sahillerinde bir düşman bombardıman tayyaresi, Times halicinde de bir diğer bombardıman tayyaresi düşürülmüştür.

Şimdi teyit edildiğine göre Douvres'te bu sabah cereyan eden hava muharebesinde, avcı tayyarelerimiz tarafından düşürülenlerden başka tayyare dafi bataryalarımız da iki düşman bombardıman tayyaresi düşürmüşlerdir. Bu suretle bugün düşürülen düşman tayyarelerinin mecmuu yirmiyi bulmuştur.

Beş senelik telefon programının ilk yılı tatbikatına başlandı

Posta, Telgraf ve Telefon idaresi tarafından hazırlanmış bulunan beş senelik büyük telefon programı İcra Vekilleri Heyetince kabul olunmuştur. P.T.T. idaresi fevkalâde tahsisat kanuniyle bu programın tahakkuku için verilmiş bulunan 400.000 lira ile birinci seneye ayrılan programın tatbikına geçmiştir. Beş senelik programın birinci senesi olan bu sene İstanbul telefon şebekesi tevsi olunacak, Avrupa telefon devreleri takviye edilecek, Sivas - Erzurum - Kafkas hattı ikmal olunacak ve 9 şehrimizde 11 otomatik telefon santralları vücude getirilecektir. Bu santrallardan Adana santralı 1000, Zonguldak santralı 600, Kozlu tâli santralı 100, Bursa santralı 1500, Çekirge tâli santralı 100, Mersin santralı 500, Balıkesir santralı 300, Afyon santralı 300, Adapazarı santralı 500, Kayseri santralı 300, İzmit santralı da 300 abonelik olacaktır.

İhalesi yapılmış bulunan bu santrallar, müteahhit teahhüdünü ifa edebildiği takdirde 1941 mayıs ayı içinde ikmal olunacaktır. Sivas - Erzurum - Kafkas hattının ikmali de bazı malzemenin yabancı memleketlerden gelmesine bağlı bulunmaktadır.

Diğer taraftan P.T.T. idaresi bu programın dışında olarak Çorlu - Tekirdağ - Keşan - İpsala - yunan hududu telefon hattını yaptırmaktadır. Bu hattın inşaatı bir hayli ilerlemiştir. Ayrıca idare müteaddit kuranportörler getirtmektedir.

E. İ. E. idaresi sular idaresi binasına taşınıyor

Yenişehirde Bakanlıklar postanesi arkasında Nafıa Vekâleti sular idaresi binasının inşaatı ikmal edilmiştir. Aynı binaya Kızılay Genel merkezi karşısında bulunan elektrik işleri etüd idaresi de taşınmaktadır.

Hür Fransız bahriyesine iltihak eden denizciler

Londra, 29 a.a. — Royter : Meknes ile Fransaya dönmekte olan birkaç yüz fransız bahriyelisi, halen amiral Muselier'nin kumandasındaki "hür fransız bahriyesi„ nde çalışmağa karar vermişlerdir. Filhakika Meknes'in torpillenmesi, bunların nefretini mucip olmuştur. Bunların hattı hareketinin diğer arkadaşları ve Fransaya dönmek için bekliyen diğer fransız bahriyelileri için misal teşkil etmesi pek muhtemeldir.

HAYAT VE SIHAT

İngiltere'nin sahilleri

Bugünlerde, pek çok kimse almanların İngiltereye nereden ve nasıl hücum edeceklerini merak ediyor... Bir rivayete göre, hücum tanklarının Almanyada, neresi olduğu henüz bilinmemiş bir yerden, yerin altına girerek Büyük Britanya adasının tâ ortasına birdenbire çıkıvermeleri için bir tünel kazılıyormuş. Bu rivayet, harpten sonra hiç bir deniz geçmeden İngiltereye kadar şimendiferle gidilebileceği müjdesi demek olduğundan, hoşa gidiyorsa da o kadar uzun tünel kazmak fikri, biraz da eski zamanlarda Hazer denizine kadar dritnot işletmek için deniz kazıldığı hikâyesine benzediğinden, bu harpte görülen marifetler ne kadar büyük olsa da, o rivayete inanmak güç oluyor.

Tayyarelerden şemsiyelerle adam indirmenin de çokça insan kaybetmiye sebep olduğu Hollandadaki misalleriyle sabit olduğundan İngiltereye karşı tasavvur edilen hücumun olsa olsa, gene denizden sahillere asker çıkarmak suretiyle olacağını düşünmek zaruridir. Böyle düşünenler de, İrlandanın hem askeri pek az, hem de aşağı yukarı nazi rejiminde bir memleket olmasından dolayı, ilkin orasının işgal edilerek sonra oradan Büyük Britanyaya geçileceğine ihtimal veriyorlar. Fakat, İrlanda havası, irlandalıların kendi tâbirleriyle "pek gevşek,, ve insanlara tenbellik verecek kadar ağır olduktan başka, irlandalılar kendilerinden olmıyanlara karşı daima karışıklık çıkarmakla şöhret aldıklarından İrlanda adasının bir menzil olarak seçileceği şüpheli kalır.

Şu halde hücum İngilterenin cenup ve şark sahillerinden olacak demektir. Zaten Jersey adasının işgal edilmesi orada büyük fransız şairi Victor Hugo'nun hatıralarını aramak için olmasa gerektir. Bu ada ile etrafındaki başka adalar, oralarda hiç kimseye göstermeden her türlü hazırlık yaparak karşısında bulunan İngilterenin cenup sahiline gitmiye pek müsaittir.

O adaların tam karşısında bulunan ingiliz sahili de güzel havasiyle meşhurdur. Bundan dolayı oralara - Akdenizdeki fransız Riviyera'sına kıyas edilerek - İngiliz Riviyera'sı derler. Yazın serin, vasati sıcaklığı ancak 11 derece. Kışın da - aksine - tatlı sıcak. Gece ile gündüz arasında fark pek az... Demek bu mevsimde kuvet verecek, harp kışa kadar devam ederse kışın yorgunluğu geçirecek bir iklim.

Gene cenupta fakat biraz daha şarkta ve Fransanın Dieppe ve Le Havre limanlarının karşısında bulunan ingiliz sahilinin iklimi de daha az güzel değildir. Yağmuru az, güneşi bolca, sıcaklık yazın vasatî 11, kışın 5,5 derece, bütün yıl insana kuvet verecek bir iklim.

Daha şarkta ve Fransadaki Kale limanının karşısında ve boğazın kenarında bulunan sahilin güzel havası da oradaki Folkston şehrinin hava tebdil yeri olmasından bellidir. Rahmetli Namık Kemal, İstanbulun güzel havasına alışmış olduğundan İngiltereye gittiği vakit o şehirde oturmuş olduğunu elbette bilirsiniz. Cenup sahilinin bu kısmındaki iklim de insana bütün yıl kuvet verir.

İngilterenin şark sahillerindeki havaya gelince, bu sahillerin umumu birden şarka karşı gibi görünürse de oralarda girinti ve çıkıntı pek çok olduğundan her yerin havası oraya gelen rüzgârların şimalden veya cenuptan estiğine göre değişir... Bu sahillerin yalnız Norveçe karşı gelen kısmında hava epeyce tatlı ise de oradan cenuba inildikçe hava acılaşır Hele bu şark sahillerinin Londra hizasına gelen kısmından aşağısı, cenuba inildiği halde şimale karşı geldiğinden, pek serttir. İngilterenin şark sahillerine Norveçten gelmek, Almanyadan veya Hollandadan gitmekten daha kolaydır. Norveçin işgal edilmesinin sebeplerinden biri de bu olacaktır...

İngilterenin sahillerinde hava şartları üzerine yazdığım şeyler, tabiî, sulh zamanında havanın sakin olduğuna göredir. Bu zamanda o sahillerin üzerinde dolaşan tayyarelerin uçuşundan ve yerden atılan topların verdikleri sarsıntılardan dolayı, hava, şüphesiz, pek karışmış olacağından o sahillere çıkmak istiyenlerin ne türlü hava ile karşılaşacakları pek de kestirilemez. G.A.

Bursa'da bu yıl zeytin mahsulü bol ve nefis

Bursa, (Hususî) — Bakımlı ve verimli ağaçlariyle zengin bir zeytin mıntakası olan Bursa ve civarının bu sene bol ve nefis mahsul verecek bir durumda bulunduğu halihazırdaki vaziyetten anlaşılmaktadır. Elde edilecek zeytinlerin muhtekir ellere uğramadan değer kıymetleriyle satılmasını temin için faal bir teşkilât, koza işinde olduğu gibi, zeytin müstahsilinin de yüzünü güldürecek ve işini kolaylaştıracaktır.

Yalnız mıntakamızın değil memleketimizin de belli başlı ürünlerinden biri olan zeytin mühim bir gelir menbaını teşkil etmektedir.

Kaplık zeytinlerin satışında müstahsillere müzaharet edecek bir teşkilâtın kurulması zeytinciliğin inkişafını temin edecektir.

Mahsul vaziyeti çok iyi

Bursa (Hususî) — Bu sene mahsul vaziyeti yurdumuzun her mıntakasında olduğu gibi Bursa vilâyeti dahilinde de olgun ve bereketlidir. Hasat işleri yolunda ve normal şartlar altında devam etmektedir. Civar kazalardan Bursa ziraat müdürlüğüne gelen raporlara göre çiftçiler büyük bir gayretle kendi harman işlerini yaptıkları gibi askere giden arkadaşlarının ailelerinin ve fakir hemşerilerinin de harman işlerine yardım etmekte ve bir an evl mahsulü kaldırmaya gayret sarfetmektedirler.

Mete Şilebi İstanbul'a geldi

İstanbul, 29 (Telefonla) — Mete şilebi bu akşam saat beşte limanımıza geldi.

POLİS

Kömür alınacak

Ankara Emniyet Müdürlüğünden:
Cinsi: Karabük kok kömürü
Alınacak mikdar: 100 ton
Beher ton için tahmini fiyat: 27 lira
İlk teminat: 202 lira 50 kuruş
İhale günü: 6. 8. 940 cuma günü saat 15 te

Müdüriyetimizle şube ve merkezlerin 940 senesi ihtiyaçları için (100) ton Karabük kömürü açık eksiltme ile alınacaktır.

Gösterilen gün ve satte müdüriyetimizde toplanacak olan komisyona gelmeleri.

Şartnameyi görmek için müdüriyetimiz hesap muamelât memurluğuna müracaatları. (3914) 13907

Çelik dolap yaptırılacak

Polis Enstitüsü Müdürlüğünden :

1 — Ankara polis enstitüsü için mevcut nümunesine göre açık eksiltme ile 24 tane çelik dolap yaptırılacaktır.

2 — Beherine 45 lira fiyat takdir ve tahmin edilmiştir.

3 — Muvakkat teminat 81 liradır.

4 — İhale polis enstitüsü binasında müteşekkil komisyonda yapılacaktır.

5 — Eksiltmeye girmek istiyenlerin teminat makbuz veya teminat mektubu ile 2490 sayılı kanunun 2, 3 üncü maddelerinde yazılı belgelerle birlikte ağustosun 10 uncu cumartesi günü saat 11 de komisyona gelmeleri, (39931) 14023

Fotin alınacak

Emniyet Umum Müdürlüğünden :

1 — Zabıta memurları için satın alınacak olan azı 6200 çoğu 6400 çift fotinin 22. 7. 940 tarihinde yapılan münakasasında sürülen pey haddi lâyık görülmediğinden ve şartnamesinde bazı tadilât yapılmak suretiyle yeniden eksiltmeye konulmuştur.

2 — Eksiltme 14. 8. 940 çarşamba günü saat 15 de kapalı zarf usuliyle yapılacaktır.

3 — Fotinlerin beher çiftine 850 kuruş fiyat tahmin edilmiştir.

4 — Eksiltmeye girmek istiyenler 4596 liralık muvakkat teminat makbuz veya banka mektubunu muhtevi teklif mektuplarını 2490 sayılı kanunun 4. ncü maddesinde yazılı belgelerle birlikte münakasa günü saat 14 de kadar komisyona vermeleri. (4162) 14140

ANKARA VALİLİĞİ

Elektrik tesisatı

Ankara Valiliğinden :

Ankara merkez Keçiören ilk okulunun elektrik tesisatı 363 lira 10 kuruş keşif bedeli üzerinden pazarlığa konulmuştur. İsteklilerin keşif ve şartnamesini görmek üzere her gün maarif müdürlüğüne ve ihale günü olan 1-VIII-1940 perşembe günü saat 15.30 da ve %7.5 teminat akçesini hususî muhasebe müdürlüğü veznesine yatırarak vilâyet daimî encümenine müracaatları ilân olunur. (4137) 14120

Matbaacılara

Ankara Valiliğinden :

Muhammen bedeli "350" liradan ibaret bulunan nafıa dairesine ait evrakın tabedilmesi işi 1/8/940 perşembe günü saat 15.30 da daimî encümende ihalesi yapılmak üzere pazarlığa konulmuştur.

Katî teminatı "52" lira "50" kuruştur. İsteklilerin teminat mektup veya makbuzu, ticaret odası vesikasiyle birlikte sözü geçen gün ve saatte daimî encümene gelmeleri.

Buna ait evrakı matbuanın nümunesini ve şartnamesini her gün nafıa müdürlüğünde görebilecekleri. (4147) 14125

DAKTİLO KURSU

73. üncü devresini de % 50 tenzilâtla açtı. Bir ayda diploma verilir. Tahsil aranmaz. Belediye sırası Hanef apartmanı No: 4 Tl: 3714 3034

ANKARA BELEDİYESİ

Çimento alınacak

Ankara Belediyesinden :

1 — Belediye ihtiyacı için alınacak olan 175 ton Yunus marka portlant çimentosu on beş gün müddetle ve kapalı zarf usuliyle eksiltmeye konulmuştur.

2 — Muhammen bedeli 5180 liradır.

3 — Teminatı 388,5 liradır.

4 — İhalesi 9/8/940 cuma günü saat on birde yapılacağından şartnamesini görmek istiyenlerin her gün encümen kalemine ve isteklilerin de ihale günü olan 9/8/940 cuma günü saat ona kadar teklif mektuplarını usulen belediye encümenine vermeleri. (3886) 13931

Muhtelif tamirat yaptırılacak

Ankara Belediyesinden:

1 — Akköprüde belediye temizlik hanının badana, yağlı boya ve sair tamiratı 15 gün müddetle açık eksiltmeye konulmuştur.

2 — Muhammen bedeli (1339) liradır.

3 — Teminat 100,43 liradır.

4 — Şartname ve keşif cetvelini görmek istiyenlerin her gün encümen kalemine ve isteklilerin de 9/8/940 cuma günü saat 10,30 da belediye encümenine müracaatları. (3894) 13932

Müteahhit nam ve hesabına büz alınacak

Ankara Belediyesinden:

1 — Mecra inşaatında kullanılmak üzere muhtelif ebadda 590 adet büz alınması işi 15 gün müddetle açık eksiltmeye konulmuştur.

2 — Muhammen bedeli (1455) liradır.

3 — Teminat 109,13 liradır.

4 — Şartnamesini görmek istiyenlerin her gün encümen kalemine ve isteklilerin de 9/8/940 cuma günü saat 10,30 da belediye encümenine müracaatları. (3893) 13933

Akimilâtör alınacak

Ankara Belediyesinden :

1 — Belediye ihtiyacı için alınacak olan 152 adet akimülâtör on beş gün müddetle ve kapalı zarf usuliyle eksiltmeye konulmuştur.

2 — Muhammen bedeli (9532) liradır.

3 — Teminat 714,90 liradır.

4 — İhalesi 9/8/940 cuma günü saat 11 de yapılacağından şartnamesini görmek istiyenlerin her gün encümen kalemine ve isteklilerin de ihale günü olan 13/8/940 salı günü saat ona kadar teklif mektuplarını usulen belediye encümenine vermeleri. (4085) 14082

Bir motopomp alınacak

Ankara Belediyesinden :

1 — İtfaiye için bir adet motopomp pazarlıkla alınacaktır.

2 — Muhammen bedeli 4500 liradır.

3 — Teminat 675 liradır.

4 — Şartnamesini görmek istiyenlerin her gün encümen kalemine ve isteklilerin de 2. 8. 940 cuma günü saat 10.30 da belediye encümenine müracaatları. (4127) 14145

Numara levhaları yaptırılacak

Ankara Belediyesinden :

1 — Ankara, meydan, sokak, cadde ve bulvarları için 5036 emaya levha ile 30.000 adet kapı numara levhası pazarlıkla yaptırılacaktır.

2 — Muhammen bedeli (22967) liradır.

3 — Teminat (3445) lira 01 kuruştur.

4 — Şartname ve nümunelerini görmek istiyenlerin encümen kalemine ve isteklilerin de 2. 8. 940 cuma günü saat 10.30 da belediye encümenine müracaatları. (4177) 14157

P. T. TELEFON Md.

9 Adet posta vagonu alınacak

P. T. T. Umumî Müdürlüğünden:

1 — İdare ihtiyacı için (9) dokuz adet posta vagonu kapalı zarfla eksiltmeye çıkarılmıştır.

2 — Muhammen bedel (162162) yüz altmış iki bin yüz altmış iki lira, muvakkat teminat (9358.10) dokuz bin üç yüz elli sekiz lira on kuruş olup eksiltmesi, 4/eylül/1940 çarşamba günü (16) on altıda Ankarada evkaf apartımanın üçüncü kapısından girilen birinci katındaki P. T. T. satın alma komisyonunda yapılacaktır.

3 — İstekliler, muvakkat teminat makbuz veya banka teminat mektubiyle kanunî vesaiki ve teklifi muhtevi kapalı zarflarını o gün saat (15) on beşe kadar mezkûr komisyona vereceklerdir.

4 — Şartnameler, Ankarada P. T. T. levazım, İstanbul'da Valide hanında ikinci katta P. T. T. levazım âyniyat şubesi müdürlüklerinden (811) sekiz yüz on bir kuruş mukabilinde verilecektir. (3842) 13865

OKULLAR

İki Mürettip alınacak

Harp Okulu Matbaası Müdürlüğünden :

Ücret 52 - 84 liradır. Mürettibin birisinin ayni zamanda pedal makinasında çalışabilecek kudrette olması ve isteklilerin ilk tahsillerini bitirmiş ve askerliklerini yapmış bulunmaları şarttır. Diğer şartları öğrenmek için her gün 10 dan 15 e kadar Harp okulu matbaa müdürlüğüne müracaat olunması. (4059) 14044

Badana ve çatı işleri

Ankara İkinci Orta Okul Müdürlüğünden:

Okul binasının muhtelif yerleriyle sınıflarının badana yaptırılması ve çatısının da aktarılması işi 5. 8. 940 pazartesi günü saat 15 te mektepler muhasebeciliğinde okullar satın alma komisyonunda ihalesi yapılmak üzere açık eksiltmeye konulmuştur. Keşif bedeli 1645 lira 18 kuruş, muvakkat teminatı 123 lira 39 kuruştur. İsteklilerin teminat makbuzları ile 1940 yılına ait ticaret odası vesikası ve nafıa müdürlüğünden alacakları fennî ehliyet vesikalariyle birlikte yukarıda sözü geçen gün ve saatte komisyona gelmeleri. Bu işe ait keşif, şartname, mukavelename her gün okul idaresinde görülebilir. (4012) 14006

ANKARA DEFTERDARLIĞI

Ankara Defterdarlığından :

Kınacıhan 22 No. da Türkiye Millî İthalât ve ihracat Türk Anonim Şirketine :

936 ve 937 ticarî seneleri muamelâtınıza ait Yeğenbey şubesine vermiş olduğunuz kazanç beyanname ve bilânçonun müstenidi defter ve vesaikle tetkiki için ibrazı hakkındaki davetname, terki ticaret sebebiyle adres ve ikametgâhınızın meçhul bulunmasından tebliğ edilememiştir.

936 ve 937 ticarî yıllarına ait defter ve vesaikin tetkik edilmek üzere ilân tarihinden itibaren 15 gün zarfında defterdarlıkta hesap mütehassıslığına ibrazı, aksi takdirde kanunî muamelenin ifa olunacağı tebliğ olunur. (4176) 14156

Bir makinist alınacak

Nizip Belediyesinden :

Volf buhar makinesinden ve elektrik işlerinden bilen (135) lira ücretli bir makinist alınacaktır. Taliplerin evrakı müsbiteleriyle Nizip belediyesine müracaatları. 14128

RADYO

TÜRKİYE

(Radyo Difüzyon Postaları)

TÜRKİYE Radyosu — ANKARA R

(Dalga Uzunluğu)

1648 m. 182 Kcs./120 Kw.
31.7 m. 9465 Kcs./ 20 Kw. T.
19.74 m. 15195 Kcs./ 20 Kw. T.

SALI : 30. 7. 1940

7.30 Program ve memleket saat a
7.35 Müzik : Şarkılı valslar (Pl.),
8.00 Ajans haberleri,
8.10/8.20 Ev kadını - Yemek listesi,
8.30 Müzik : Entermezzo'lar (Pl.),
12. Program ve memleket saat ayarı
12.35 Müzik : Muhtelif şarkılar (
12.50 Ajans haberleri,
13.05/13.20 Müzik : Plâklarla muhtelif kılar programının devamı,
14.00 Müzik : Senfonik program (
18.00 Program ve memleket saat a
18.05 Müzik: Cazbant (Pl.)
18.30 Çocuk saati,
19.00 Müzik : Çocuklar için (Pl.),
19.15 Müzik : Fasıl heyeti,
19.45 Memleket saat ayarı, ve Ajans haberleri,
20.00 Müzik : Çiftçinin saati,
20.15 Konuşma : (Çiftçinin saati)
20.30 Müzik : Ankara Radyosu küçük ve saz heyeti,
İdare eden : Mesut Cemil.
21.15 Serbest saat.
21.30 Konuşma (Radyo Gazetesi),
21.45 Müzik : Radyo Salon Orkestrası (Violonist Necip Aşkın idaresi)
1— Fritz Recktenvald : Viyanalı zikleri,
2— Rachminov : Prelüd,
3— Valter Schroder : Akşam
4— R. Strauss : Serenad,
5— Hans Zander : Polka,
6— Beethoven : Klavier - Sonat Adagio Sostenuto'su,
7— Maguarre : Bask Lejandi'si,
8— Aubrey Vinter : Juarez (panyol marşı),
9— Pachernegg : Hazin valsleri;
22.30 Memleket saat ayarı, Ajans haberleri; ziraat, esham - tahvilât, biyo - nukut Borsası (Fiyat)
22.45 Müzik : Radyo Salon Orkestrası programının devamı.
23.00/23.25 Müzik : Cazbant (Pl.),
23.30 Yarınki program, ve kapanış.

İ R A N

Tahran Radyosu

Tahran radyosu, kısa dalga ile halen saat 11.30 dan 14 e kadar, 19 m. 87 uzunluğu üzerinden, 17.13 den 20.15 30 m. 99 dalga uzunluğu üzerinden 20.30 dan 23.30 a kadar 48 m. 74 dalga uzunluğu üzerinden neşredilmektedir.

(Yukarıdaki Saatler İRAN saatidir)

Bugün
ULUS Sinemasında
1 - ŞUBERT'İN AŞKI
14.30 - 17.30 da
2 - ÖLÜM YOLU
16 ve 19 da
3 - İKİ MİKİ BİRDEN
Gece 21 de
Şubert'in aşkı ve Mi
1 Ağustos perşembe gününden itibaren:
TAŞ PARÇASI

Makinist alınacak

Radyodifüzyon Müdürlüğünden

Sanat mektepleri elektrik kısmından mezun veya bu derece tahsil görmüş elektrik ve radyo işlerinde vâkıf makinistler ve makinist namzetleri alınacaktır. Talip olanların 1 ağustos 1940 tarihine kadar Radyodifüzyon müdürlüğüne müracatları. 13960

Yazan: Mihaly FÖLDI *Türkçeye çeviren: F. ZAHİR TÖRÜMKÜNEY* — 66 —

— İşte demindenberi size izah etmek istediğim nokta budur. İnsanın bu gibi hususî işleriyle, çalışma hayatının bir alâkası yoktur. Başıma, bu felâket gelmemiş bile olsaydı, ben yine çalışacaktım.

Bu son cümlenin ağzından çıkmasiyle, bütün vücudunun titremesi bir oldu. Felâket ! Bunu şimdiye kadar düşünmemişti. Evet, hakikaten bir felâkete uğramıştı. Şimdi himayeye muhtaçtı. Bu acı hakikati anlamak, onu varlığının en derin köşelerine kadar sarstı. Bir an ruhunda coşkun bir arzu uyandı. Derhal eve koşmak, annesinin yardımını istemek, babasından af dilemek, Babovski'nin gönlünü almak iştiyakiyle yandı. Müthiş bir buhrana kapıldı. Masanın üzerine kapandı. Hıçkırarak ağlamağa başladı.

Rudolf Ravberg, öfkeyle sordu :

— Şimdi de ağlıyor musun ? Ama, bu işi yaptığın zaman kahkahalarla gülüyordun değil mi ? Asıl o zaman ağlaman lâzımdı. Eğer, o vakit ağlasaydın, bugün gülerdin. Benim, bu gibi çirkin işlere karşı ne büyük bir nefret duyduğumu pekâlâ biliyorsun. Bu yüzden, oğlumla alâkamı kesmiş olduğumu da gördün. Loşansi'nin, seni gelini olarak kabul edeceğine katiyen ihtimal vermiyorum. Şimdi, burada işçiler ve memurlar arasında, kocaman bir karınla dolaşacaksın. Birkaç ay sonra da çocuk zırıltıları dinliyeceğiz. Kuzum, sen burasını ne zannediyorsun ? Burası, ciddî bir iş yeridir. Burada bu gibi şeylere asla müsaade olunamıyacağını hiç düşünmedin mi ? Ağlayıp, sızlamakla bu mesele hâlledilemez !

Gizella, başını kaldırdı. Dehşetle mösyö Rudolf Ravberg'in yüzüne baktı. Hıçkırılklı bir sesle bağırdı:

— Hakkınız var! Suçum pek büyük!... Bunu, ancak hayatımla ödiyeceğim...

Fırlayıp, bu odadan kaçmak için davrandı. Fakat. Rudolf Ravberg buna mani oldu:

— Neler söylüyorsun? Nereye gideceksin?

— Nereye mi? Nereye olacak? Herkes itham ediyor! Herkes işlediğim büyük günahın sebebini soruyor. Hakları var. Bu vaziyet karşısında, benim için yapılacak başka bir şey kalmadı.

— Dur canım! O kadar telâş etme. Hemen yese kapılma. Elbet bir çaresini buluruz. Bu hâdise benim hiç hoşuma gitmedi. Fakat, seni ölümün kucağına atmağa hakkım yoktur. Böyle bir şeyi düşünmek bile hatâdır. Şimdi, şuraya otur bakayım. Asabın biraz sükûnet bulsun. Ben, elimden gelen her şeyi yapacağım. Buna emin ol. Sana bütün kalbimle acıyorum. Evet, felâket büyüktür. Fakat, ölümü düşünmek ayıptır. Yaşamak, daima yaşamağı düşünmek lâzımdır. Yaşamak, kıymeti ölçülemiyecek bir hazinedir. Hayat, allahın insanlara verdiği en büyük hediyedir. Bunu ancak kendisi geri alabilir. Hayatın kıymetini bilmemek ve onu ayaklar altına almağa teşebbüs etmek, bir insanın işleyebileceği suçların en müthişidir. Kendi hayatını kendi eliyle söndürmeği düşünen ve buna kalkışan, korkak ve alçak bir insandır. Anladın mı?

İhiyar direktör, Gizella'nın çenesini tuttu. Hafifçe başını kaldırdı:

— Anladın mı? Bu bir alçaklıktır. Sen, şimdi bir daha böyle münasebetsiz şeyler düşünmiyeceğini bana vâdet. Ben, her şeyi yoluna koymağa çalışacağım Hem, sen artık iki insan sayılırsın. İki cana birden kıymak! Aman yarabbim, bu ne fecî bir fikir! Her insanın yaşamağa bir hakkı varsa, senin hakkın ikidir. Hayat mukaddes bir şeydir. Hele, bir annenin hayatı daha mukaddestir. Anladın mı? Haydi, şimdi güzel, güzel evine git. İyi bir uyku uyu. Hem vücudun, hem de asabın dinlensin. Yarın sabah, işinin başına neşeyle gel. Neşesiz yapılan bir iştn hayır gelmez. Paraya ihtiyacın varmı? Al, sana beş kuron avans vereyim.

Gizella, ihtiyar adamın eline sarıldı. Dudaklarına götürdü. Bu mürekkepli eller, Maksi'nin ve Vilmoş'un elleri gibi bakımlı ve zarif değildi. Fakat, bunlara temas edince, insanın içine bir emniyet, bir ferahlık geliyordu. Bu ellere yüzde yüz güvenilebilirdi.

Rudolf Ravbrg, süratle elini çekti. Bir baba şefkati ile azarladı:

— Ne yapıyorsun? Çılgın çocuk!

— Beni işimden çıkarmıyorsunuz, değil mi?

— Artık böyle saçma sualleri bırak. Güle, güle evine git. Yarın sabah, sakın geç kalma.

Gizella, evine döndüğü zaman, masanın üstünde Vilmoş'un mektubunu buldu. Paris'ten yazıyor, pek yakında döneceğini bildiriyor ve biraz daha sabretmesini rica ediyordu.

Zaten bekliyecekti. Başka ne yapabilirdi ki? Rudolf Ravberg'in, vermiş olduğu almanca ders kitabını açtı. Patronu, ona lisan öğrenmesini tavsiye etmişti. Şimdi, almancaya çalışıyordu. Fakat, bu akşam okuduğunu anlayamıyordu. Gözleri daldı. Zihni büsbütün başka şeylerle meşguldü.

X

Gizella'nın elinden kalem düştü. Profesör Loşonsi, siyah kürklü paltosu, melon şapkası, ciddî ve resmî tavriyle masasının önünde duruyordu. Tahakküm eden bir eda ile söyledi:

— Mösyö Rudolf Ravberg'i görmek istiyorum.

Gizella, sersemlemiş bir halde yerinden fırladı:

— Emredersiniz efendim. Derhal haber vereyim.

Heyecanla direktörün odasına daldı. Kapıya yaslandı. Boğazına sanki bir yumruk tıkanmıştı. Güçlükle konuşabildi:

— Mösyö Ravberg, burada... Geldi.

— Kim?

— Loşonsi. Profesör. Sizinle görüşmek istiyor.

— Söyle kendisine, şimdi toplantımız var. Biraz beklesin.

Gizella, profesöre yer gösterdi. Sokağa çıkınca üşümemesi için paltosunu çıkarmasını teklif etti. Sonra, sessizce masasının başına geçti. Sandalyesinin üzerinde büzüldü. Yazısına devam etti. Loşonsi, iki adım ilerisinde oturuyordu. Paltosunu çıkarmamış, şapkasını dizinin üstüne koymuştu. Gözlerini duvara dikmiş, bir manken gibi kıpırdamıyordu. Bu amansız bir düşmandı. Her halde buraya iyi bir maksatla gelmemişti. Onu, mahvetmek istediği muhakkaktı. Belki, bir kaç dakika sonra, kendisini buradan koğduracaktı.

Direktörün yanındaki şube şefleri çıktılar. Rudolf Ravberg, kapıdan göründü. Yüksek sesle mi safirini selâmladı:

— Bonjur, mösyö profesör... Hoş geldiniz... Sizi, hangi rüzgâr attı buraya? Rica ederim, içeri buyurunuz.

— Bonjur mösyö Ravberg... Zannedersem, biz eski dostuz... Yalnız, hayat gailesi yüzünden uzun zamandır görüşemedik. Binaenaleyh, bu derece resmî olmamız bana biraz tuhaf geliyor.

— Haklısın Loşonsi.

Gizella, kendi kendine mırıldandı:

— Bu samimiyet, belki de benim idam kararımdır.

(Sonu var)

HARP TEBLİĞLERİ

İngiltere üzerinde hava muharebeleri

Londra; 29. a.a. — Hava ve emniyet nezaretinden tebliğ edilmiştir :

Düşman tayyareleri dün gece ingiliz sahilini aşmışlardır. Hava müdafaa bataryaları faaliyete geçmiştir. Muhtelif bölgelere atılan bombalar evlerde bazı hasarata sebep olmuştur. İnsanca zayiat cüzîdir.

Tahrip edilen tayyareler dokuzu buldu

Londra; 29. a.a. — Hava nezaretinden tebliğ edilmiştir :

Bu öğleden sonra avcılarımız İngiltere'nin doğu—cenup sahili açıklarında düşman tayyarelerini bularak muharebe vermişlerdir. Bu muharebe esnasında düşmanın bir muharebe tayyaresi düşürülmüştür. Daha sonra avcılarımız, Manş denizi üzerinde diğer iki düşman tayyaresi düşürmüşlerdir.

Bu suretle dün tahrip edilen düşman tayyarelerinin adedi 9'za yükselmektedir. Tayyarelerimizden ikisi düşmüşse de bu tayyarelerden birinin pilotu yaralanmış olmasına rağmen kurtulmuştur.

Cumartesi günü kaybolan ingiliz tayyarelerinin adedi de ikidir.

Almanların yeni hava tabiyeleri

Londra; 29. a.a. — Hava nezaretinin istihbarat servisi bildiriyor :

Almanlar hafta tatili esnasında tatbik ettikleri yeni hava tabiyelerinde bomba atmak için bir satıhlı Messerşmid 109 tipinde muharebe tayyareleri kullanmışlardır. Bu, anlaşılıyor ki, almanlar sahillerimize karşı taarruzlarda muntazam bombardıman tayyareleri kullandıkları zaman bunun kendilerine pek pahalıya mal olduğunun farkına varmışlardır. Bununla beraber bu yeni tabiye iyi netice verecek görünmiyor. Bir birkaç gün içinde Spitfire ve Hurricane tipinden avcılarımız enaz 31 tane 109 Messerschmidt düşürmüşlerdir.

Dünkü muharebeler

Londra, 29 a.a. — Hava Nezaretinin tebliği: Düşman bombardıman tayyareleri, avcı tayyareleri refakatinde bu sabah İngiltere'nin cenubu şarkî sahili üzerinde bir baskına hücum etmişlerdir.

İngiliz hava kuvetlerine mensup kuvetli avcı tayyare filoları, düşmanı karşılamıştır.

Şimdiye kadar alınan haberlere göre, avcı tayyarelerimiz, 8 bombardıman ve 7 avcı tayyaresi düşürmüşlerdir. Bu şiddetli çarpışmada tayyarelerimizden bir çoğu hasara uğramışsa da yalnız bir tanesi düşmüştür.

Bir düşman bombardıman tayyaresi, dün gece İngiltere'nin cenubunda bir hücum esnasında düşürülmüştür.

Bir İngiliz torpido muhribi battı

Londra, 29 a.a. — Amirallık dairesinin tebliği: Vren torpido muhribi, düşman faaliyeti neticesinde batmıştır. Vren'e, düşmanın hava kuvetleri ile karakol gezen torpido muhriplerimiz arasında vukua gelen bir çarpışma esnasında bir bomba isabet etmiş ve bunun neticesinde batmıştır. Bu çarpışma esnasında torpido muhripleri arasından diğer birisi, Montrose torpido muhribi, iki düşman bombardıman tayyaresini düşürmüştür.

Almanlar kızılhaç işaretli tayyareleri harpte kullanıyorlar

Londra, 29 a.a. — Royter: İngiliz hava nezareti tebliği:

İngiliz tayyareleri birkaç zamandır beyaz boyanmış ve kızılhaç işareti taşıyan alman deniz tayyarelerinin ingiliz sahillerinden birkaç kilometre açığından geçen ingiliz gemi kafileleri üzerinden uçtukları görülmüştür. Telsiz âletleriyle mücehhez olan tayyarelerin düşman hesabına kıymetli keşif uçuşları yaptıkları ve umumî tahrip işlerinde kullanıldıkları bilinmekte dir. Temmuz başında bu tayyarelerden biri Hartlepoolun birkaç kilometre yakınında, bir diğeri Manş denizinde Valmer civarında inmiye icbar edilerek mürettebatı esîri olarak alıkonulmuştu. Yakalanan tayyarelerden birinin yevmiye defterinden bu tayyarenin kızılhaç işareti altında general Tittel ile piyade fırkası kumandanlığı ve genel kurmayı arasında irtibat vazifesi gördüğü ve alman harp istihbarat teşkilâtı için harp filimleri çektiği anlaşılmıştır.

İngiliz hükümeti bu tayyareleri kızılhaç vazifesi değil keşif uçuşları yapan tayyareler telâkki ettiğinden, alman ve italyan hükümetlerine bilvasıta tebligatta bulunarak kızılhaç nizamatına uygun olmayan ingiliz mıntakaları veya ingiliz veya müttefik nakliye kafileleri üzerinden uçacak tayyarelerin maruz kalacakları hâdiselerden mütevellit mesuliyetlerin kendilerine ait olacağını bildirmişti. Dün bundan sonra ingiliz sahillerine yaklaşan alman kızılhaç işareti taşıyan iki alman deniz tayyaresinde kuvetli düşman avcı tayyaresi hususiyetleri görüldüğünden, ingiliz avcı tayyareleri tarafından denize düşürülmüştür.

Bombardımanın bilânçosu

Aden, 29 a.a. — Bugün italyan tayyarelerinin yaptıkları hücum esnasında tayyare dafi bataryaları faaliyete geçmiştir. Düşmanın attığı bombalardan dört yerli asker ve on beşi de yaralanmıştır. Maddi hasar yoktur.

Mısır ve Afrikadaki hava harekâtı

Kahire, 29 a.a. — Royter: Resmî tebliğ: Düşmanın çok gerilerine sarkan bir keşif zırhlı otomobil tarassut keşif kolu Mısır çölünde düşman tarafından görülmüş ve çok alçaktan uçan italyan bombardıman ve avcı tayyarelerinin müşterek hücumuna maruz kalmıştır. İnsan ve otomobilce bazı zayiatımız vardır. Diğer cephelerde işara değer bir hareket yoktur.

Nairobi, 29 a.a. — Royter: Resmî tebliğ: Hava kuvetlerimiz Moyale civarındaki kıtaat tecemmülerini ve deve nakliye kollarını muvaffakiyetle bombardıman etmişlerdir. Düşman tayyare dafi bataryaları zayıf bir mukabelede bulunmuşlardır.

İtalyan resmî harp tebliği

Roma, 29 a.a. — İtalyan umumî karargâhının 50 numaralı tebliği:

Trablus garp hududunda hava filolarımız, zırhlı otomobil kollarının bombardıman hareketine devam ederek büyük ufak kalibre bombalar atmışlardır. Bu koldan bir çok zayiat kaydedilmiştir.

Cereyan eden bir hava muharebesinde Blenheim tipinde iki düşman tayyaresi düşürülmüştür. Tayyareleri mizden ikisi üssüne dönmemiştir.

Alman resmî harp tebliği

Berlin, 29 a.a. — Alman orduları başkumandanlığı tebliğ ediyor: İngiltere'ye karşı yapılmakta olan deniz harbinde, alman denizaltı gemileri yeni muvaffakiyetler kaydetmiştir:

Ayrı bir tebliğ ile bildirilmiş olduğu veçhile, bir denizaltı gemisi ceman 48 bin ton gelen silâhlı beş ingiliz ticaret gemisini batırmıştır. Bu büyük gemiler kuvetli harp gemilerinin muhafazası altında bulunan bir kafileye mensup bulunmakta idi, batırılan bu gemiler meyanında 18 bin tonluk bir muavin kruvazör bulunuyordu. Kafile dağılmıştır. Aynı denizaltı gemisi ayrıca 6000 tonluk bir ingiliz ticaret gemisi daha batırmıştır.

Diğer bir denizaltı gemisi gene kuvetli harp gemilerinin muhafazası altında bulunan kafilelere mensup ceman 18750 tonluk düşman ticaret gemisi batırmıştır.

Bir üçüncü denizaltı gemisi ingiliz sahilleri açıklarında 6000 tonluk silâhlı bir düşman ticaret gemisi batırmıya muvaffak olmuştur.

Yapılan keşif uçuşları esnasında, Manş denizi üzerinde hava muharebeleri cereyan etmiştir. Bu çarpışmalar esnasında altı düşman ve bir alman tayyaresi düşmüştür.

28/29 gecesi, garbî ve cenubî Almanya üzerine ingiliz tayyareleri pek az bomba atmış ve hiç bir hasar husule getirememiştir.

Hamburg'da, meskûn bir mahalle üzerine bir bomba düşmüştür. Hava müdafaa toplarının derhal faaliyete geçmeleri üzerine büyük hasarat vukuunun önüne geçilebilmiştir.

Hollanda üzerinde yapılan uçuşlar esnasında alman avcıları iki ingiliz tayyaresi düşürmüştür. Hava müdafaa topları da bir diğerini yere indirmiştir.

Fransa'nın şimalinde ve Almanya'nın şimalinde, hava müdafaa topları birer düşman tayyaresi düşürmüştür. Bu suretle düşmanın dünkü zayiatı ceman 11 tayyareye baliğ olmuştur. İki alman tayyaresi avdet etmemiştir.

Mısır'a denizyolu tamamen açıldı

Kahire, 29 a.a. — Royter: Süveyş kanalı boyunca bulunan ingiliz deniz kuvetleri mahfillerinde Royter ajansı muhabirine beyan edildiğine nazaran, düşman harp gemilerinin ingiliz donanması tarafından Massava ve Assab'a sürülmeleri ve ingiliz deniz kuvetlerinin devamlı ve faik nezareti dolayısiyle artık Mısır'a yapılacak sevkiyat kesilemez.

Süveyş kanalı mıntakasını gezen Royter muhabirinin ilâve ettiğine göre Akdeniz'de ingiliz deniz nakliyatının azaltılmış olmasına rağmen burada vesika usulü yoktur ve kimse endişe etmemektedir. Çünkü İngiltere Mısır'ın ihtiyaçlarını şark memleketlerinden etmin etmektedir. Yakında yakın şark kuvetlerine, şark deniz yolu ile Amerika'dan tayyare ve sair levazım getirilebileceği tahmin edilmektedir.

Slovak devlet adamları Almanya'dan döndüler

Presburg, 29 a.a. — Reisicümhur Prf. Tiso ile başvekil doktor Tuka ve B. Sanomach, bu gece Salzburg'dan Presburg'a dönmüşlerdir.

Slovakya reisicümhuru B. Tiso, hariciye nezaretini başvekil Tuka'ya tevdi eden ve B. Sanomach'ı dahiliye nazırı nasbeyliyen bir emirname imzalamıştır. B. Sanomach'ın yeniden Hlinka muhafızlarının başkumandanlığını deruhte eylemesi beklenmektedir.

İngiltere'ye tayyare ile alüminyom nakledilecek

Nevyork, 29 a.a. — Çok tanınmış seyyah Archibald, Afrika büyük orman mıntakalariyle yeni Gine'de fennî keşif seyahatleri yapmak için kullandığı Cuba ismindeki meşhur deniz tayyaresini ingiliz hükümetine satmıştır. Bu tayyare şimdi Amerika'dan İngiltereye alüminyum taşımak için kullanılacaktır. Haftada iki uçuş yapacak olan bu tayyareyi tanınmış pilotlardan B. Clyde Pangebrun idare edecektir.

Romen nazırları Bükreş'e döndüler

Romen Başvekili "nikbinim,, diyor

Bükreş, 29 a.a. — Başvekil B. Gigurtu ve hariciye nazırı B. Manoilesku, Almanya ve İtalya seyahatlerinden bu sabah saat 10 da Bükreş'e dönmüşlerdir.

BB. Gigurtu ve Manoilesku derhal saraya gitmişlerdir. Öğleden sonra nazırlar heyeti toplanacaktır.

Romen Başvekili nikbin olduğunu söylüyor

Belgrat; 29. a.a. — D. N. B. ajansı bildiriyor :

Romanya başvekili ile hariciye nazırı dün Yugoslavya'dan geçerlerken bütün istasyonlarda resmî memurlar tarafından istikbal ve teşyi edilmişlerdir.

Başvekil, Subotica'da gazetecilere yaptığı beyanatta halen nikbin olduğunu ve istikbalde de nikbin olacağı zannında bulunduğunu bildirmiştir.

İtalyan matbuatındaki akisler

Roma; 29. a.a. — D. N. B. ajansı bildiriyor : Tribuna gazetesi yazıyor :

" Romen devlet adamlarının Roma'yı ziyaretleri BB. Gigurtu ile Manoilesko'nun Salzburg'daki görüşmelerinin devamıdır. Bu mülâkatın hedefi doğu-cenup Avrupasının sağlam bir temel üzerine tensikidir. İptida gayri muharip sıfatiyle müteakiben de harbe girmek suretiyle harbın batı devletlerinin istedikleri veçhile doğu-cenup avrupasına yayılmasına mani olmuş olan İtalya bugün de evelce olduğu gibi Almanya'nın yanıbaşında döğüşmektedir."

Berchtesgaden ve Romada ne konuşuldu ?

Londra; 29. a.a. — Royter'in diplomatik muharriri yazıyor :

Berchtesgaden ve Roma görüşmeleri nin mahiyeti ve şümûlü hakkında şimdiye kadar hiçbir şey faş edilmemiştir. Fakat herşeyden evel çıkan mâna, alman ların, Macaristan, Romanya ve Bulgaristan arasında, ekonomik randımanın ve bilhassa siyasî sulhün iyileşmesi için, daha iyi bir anlaşma vücuda getirmeğe çalıştıkları merkezindedir. Tâ ki, Almanya, bütün enerjilerinin garpteki harbe ve işgali altındaki arazilerin istismarı plânlarının inkişafına lüzumlu bulunduğu bir zamanda, arkasında ihtilâtlar korkusundan âri kalsın.

Yugoslavyada vaziyet

Cenubuşarkî Avrupası şatranç tahtası üzerindeki bu yeni aranjmanlarda Yugoslavya'nın şimdiye kadar hariçte bırakılması şayanı dikkattir. Maamafih Yugoslavya'nın İtalya emrinde bir paytak olarak bırakılmış bulunması muhtemeldir. Maamafih Yugoslavya daha ziyade serkeş bir paytak olabilecektir. Çünkü Yugoslavya'nın Sovyetler Birliği ile olan münasebetlerindeki gittikçe fazlalaşan samimiyeti gözden kaçırmamak lâzımdır.

Bu inkişaflar karşısında Sovyet hattı hareketi, karanlık kalmaktadır. Mihverin ya Sovyet muvafakati ile ve yahut Sovyetler lehine hareket ettiğine dair hiçbir emare mevcut değildir. Maamafih muhakkak olan birşey varsa o da, Almanya'nın Karadenize yerleşmek üzere aldığı her tedbirin derhal Sovyetler Birliği ile bir zıddiyet tevlit edeceğidir. Sovyetler Birliği'nin, şimdilik mihver devletlerinin Balkanlar'da sulhü idame ve kendi ekonomik menfaatlerini inkişaf ettirmek hususundaki faaliyetini en büyük bir dikkatle takibeden başka birşey yaptığı muhtemel değildir.

Yalvaç deri fabrikası işlemeğe başladı

Yalvaç, (Hususî) — Uzun zamandanberi kapalı bulunan ve memleketimizin en mükemmel ve modern deri fabrikası olan Yalvaç deri fabrikası hükümetimizin kıymetli yardımı ile Sümerbank tarafından işletilmeğe başlanmıştır.

KÜÇÜK DIŞ HABERLER

× Londra — Hollanda kıraliçesi Vilhelmin, radyoda Hollanda lisaniyle neşriyat servisinin açılması dolayısiyle verdiği nutukta Hollandanın İngilterenin yanı başında harbe devam edeceğini söylemiştir.

× Paris — Prefe Langeron, Paris kıymetler borsasının 30. 7. 940 tarihinden itibaren yeniden açılacağını bildiren bir emirname neşretmiştir.

× Berlin — Yeni İran Büyük Elçisi Nuri Esfendiyari, refikasiyle beraber dün akşam Berlin'e gelmiştir.

× Tokyo — (Havas) :

Yeni hariciye nazırı, muhtelif diplomatik heyetler reislerini kabul etmiştir.

Japon hariciye nazırı, fransız büyük elçisi ile yaptığı görüşmede, fransız - japon münasebetlerinin tam itimat halinde devamını görmek arzusunu izhar etmiştir.

× Vichy — Fransız nazırlar meclisi mareşal Petain'in riyasetinde yaptığı toplantıda, ziraî meseleler hakkında ve ekmek ve süt meseleleri hakkında bir seri karar suretleri kabul etmiştir.

× Berlin — (D. N. B.) : Führer, alman orduları başkumandanlığının daveti üzerine garp cephesi muharebe meydanlarını ve askerî tesisatı gezmekte olan ve büyük harpte bulgar başkumandanı bulunan general Çekof'u kabul etmiştir.

× Moskova — Sovyet - Afgan ticaret anlaşması imzalanmıştır. Bu sayede hem ticarî münasebetler artacak, hem de aradaki iyi komşuluk ve dostluk münasebetleri daha ziyade sıklaşacaktır.

× Tokyo — İngiliz büyük elçisi Sir Robert Craigie, bu sabah saat 11 de japon hariciye nazırı B. Matsuoka'yı ziyaret etmiştir. Domei ajansı, görüşme mevzuunun bildirilmemiş olduğunu söylemektedir.

NUFUS SAYIMI

Bir batında iki misli nüfus ne büyük kuvet ve saadet. Türk kadınının doğum kabiliyeti bize bunu vait ve tebşir ediyor. Yeter ki onun yavrusunu koruyalım ve yaşatalım. Çocuk Esirgeme Kurumuna yardımımız bu mesut neticeyi temin edebilir.

Afrika ve Akdenizdeki hava muharebeleri

Kahire, 29 a.a. — Şarkî Afrikada arkadaşları ingiliz hava kuvetleri yanında fransız pilot ve mürettebatının harekâta iştirâk etmekte oldukları bugünkü ingiliz hava kuvetleri kumandanlığının tebliğinden anlaşılmaktadır.

Bu tebliğin metni aşağıda yazılmıştır:

"Şarkî Libya üzerinde avcıları refakatiyle bombardıman tayyareleri tarafından müteaddit keşifler yapılmıştır. Bu uçuşlar esnasında bir büyük düşman avcı teşekkülüne hücum edilmiştir. Bir tayyaremiz avdet etmemiştir.

Diğer bir keşif ameliyesi esnasında, iki düşman avcısı yerde görülmüştür. İkisi de imha edilmiştir. İtalyan şarkî Afrikasında bir tayyare meydanına karşı bomba ve mitralyözle bir hücum yapılmıştır. Bir italyan bombardıman tayyaresi imha edilmiş diğer ikisi de hasara uğratılmıştır.

Sunderland tipinde bir deniz tayyaresi Akdeniz üzerine keşif uçuşu yaparken üç gemiye hücum etmiş fakat netice alamamıştır. Bu deniz tayyaresi düşmanın üç avcı teşekkülünün hücumuna maruz kalmıştır. Deniz tayyaremiz büttün avdet uçuşu esnasında müsademeye devam ederek iki italyan avcısı düşürmüş ve salimen dönmüştür.

Diğer bir sunderland tayyaremiz Akdeniz üzerinde keşif uçuşları yaparken düşman avcılarının hücumuna maruz kalmış ve bunların birisini infilâk ettirerek imha etmiştir. Bu deniz tayyaremiz de salimen avdet etmiştir.

Büyük avcı kafilesi refakatiyle hareket eden bir düşman bombardıman tayyaresi dün Malta üzerine bir akın yapmıştır. Hasar pek az olmuştur. Bir düşman avcısı müdafaa toplariyle denize düşürülmüştür. İngiliz hava kuvetleriyle birlikte hareket eden fransız pilot ve mürettebatı, Habeşistan'ın Diredaua üzerinde bir keşif yapmışlardır. Tayyarelerimiz kıymetli malûmat elde etmiştir.

Düşman bombardıman tayyareleri Aden üzerine bir akın yapmışlarsa da sadece bir gemiyi ufak hasara uğratmışlardır.,,

Başvekâlet Muhasebesi müdürlüğü

Başvekâlet muhasebe müdürlüğüne vergi temyiz komisyonu âzasından B. Cemal Yorulmaz terfian tayin edilmiştir.

Mersin'e içme suyu getirtilecek

Mersin, (Hususî) — Senelerdenberi uzayan şehir içme suyunun bir an evel şehire getirilmesi hususunda belediye meclisi, riyasete büyük salâhiyet vermiştir. Riyaset, belediyeler imar heyeti ile temasa gelmiştir. Pek yakın bir zamanda şehir içme suyu ihale edilecektir.

Konya'da Meram'da bir aile bahçesi açılacak

— Konya (Hususî) — Haber aldığımıza göre, belediye, Meram'da bir aile bahçesi kurmak için etüdler yaptırmaktadır. Bahçe, taş köprünün üst tarafından ve şimal cihetinde bulunan bir kaç bahçenin istimlâki suretiyle vücude getirilecek ve tesisatı tedricen yapılacaktır.

İpsala'da tarihî tetkikler

Edirne (Hususî) — İpsalanın İbriktepe nahiyesine tâbi Harala köyündeki kale üzerinde mütehassıs Rüstem Duyuran tarafından bir müddettenberi yapılmakta olan incelemeler sona ermiştir. Haber aldığımıza göre yapılan araştırmalar neticesinde elde edilen çanak çömlek parçaları ile mutfak eşyasına ait parçalar ve bir köylü tarafından bulunan bakır paralar Edirne müzesine gönderilmiştir.

Çorum'da yapılan petrol araştırmaları

Çorum (Hususî) — Geçen sonbaharda gelen mütehassıslar tarafından yapılan tetkikat neticesinde petrol cevherinin mevcudiyetine dair verilen rapor üzerine, sondaj yapılması icap eden mahallerin esaslı surette tetkik ve tesbiti için maden arama enstitüsünce bu kere iki mütehassıs daha gönderilmiştir.

Şehrimize gelen bu mütehassıslar bir kaç gündenberi Uyuzgölü mevkiinde tetkikat yapmaktadırlar.

ADEMİ İKTİDAR
ve BELGEVŞEKLİĞİNE
HORMOBİN
Tabletleri her eczanede bulunur.
(Posta kutusu 1255) Galata, İstanbul

VİLÂYETLER

Parke kaldırım yaptırılacak

İstanbul Belediyesinden :

Galatada Tersane caddesinde yaptırılacak parke kaldırım bordür tretuvar inşaatı kapalı zarf usûlile eksiltmeye konulmuştur. Keşif bedeli 21148 lira 28 kuruş ve ilk teminatı 1586 lira 12 kuruştur. Mukavele eksiltme bayındırlık işleri genel, hususî ve fennî şartnameleri proje ve keşif hülâsasile buna müteferri diğer evrak 106 kuruş mukabilinde fen işleri müdürlüğünden verilecektir. İhale 31. 7. 940 çarşanba günü saat 15 de daimî encümende yapılacaktır. Taliplerin ilk teminat makbuz veya mektupları, ihale tarihinden 8 gün evel fen işleri müdürlüğüne müracaatla alacakları ve imzalı şartname ve saire ile 2490 numaralı kanunun tarifatı çevresinde hazırlıyacakları teklif mektuplarını ihale günü saat 14 e kadar daimî encümene vermeleri lâzımdır. (5601/3717) 13769

Bakır elektrik teli satışı

Çorum Belediye Riyasetinden:

Şehrimiz eski elektrik tesisatından kaldırılmış olan 6-10 M/M kutrunda en küçüğü 100 metre uzunluğunda parça kankallar halinde bakır düz elektrik tellerini satmak istiyoruz. Miktarı 6800 kilodur. Mal Çorumda belediye anbarında teslim edilecektir. İsteklilerin, malın ebsafı hakkında fazla zihat istiyenlerin, satış şartlarını öğrenmek arzusunda bulunanların beher kilosunun kaç kuruşa alabileceklerini havi tekliflerini altı kuruşluk posta pulu ile idaremize göndermeleri rica olunur. ("6297"/3927) 13934

Muhtelif yiyecek alınacak

İstanbul Belediyesinden:

Darülâceze müessesesinin yıllık ihtiyacı için lüzumu olan 17.500 kilo pirinç, 12.000 kilo kuru fasulye, 5000 kilo mercimek, 2500 kilo nohut, 3000 kilo bulgur, 8000 kilo sadeyağ ve 2500 kilo beyaz peynir satın alınmak üzere kapalı zarf usuliyle eksiltmeye konulmuştur.

Mecmuunun tahmin bedeli 20520 lira ve ilk teminatı 1539 liradır. Şartname, zabıt ve muamelât müdürlüğü kaleminde görülecektir. İhale 6. 8. 940 salı günü saat 15 te daimî encümende yapılacaktır. Taliplerin ilk teminat makbuz veya mektupları ve 940 yılına ait ticaret odası vesikalariyle 2490 numaralı kanunun tarifatı çevresinde hazırlıyacakları teklif mektuplarını ihale günü saat 14 e kadar daimî encümene vermeleri lâzımdır. (6224/3917) 13951

Yol inşaatı

İstanbul Belediyesinden:

İstanbul mıntakası dahilindeki muhtelif yolların katran kaplaması işi kapalı zarf usuliyle eksiltmeye konulmuştur. Keşif bedeli 15158 lira ve ilk teminatı 1136 lira 85 kuruştur. Mukavele, eksiltme, bayındırlık işleri genel, hususî ve fennî şartnameleri proje, keşif hülâsası ile buna müteferri diğer evrak 76 kuruş mukabilinde fen işleri müdürlüğünden verilecektir.

İhale 6. 8. 940 salı günü saat 15 te daimî encümende yapılacaktır. Taliplerin ilk teminat makbuz veya mektupları ihale tarihinden 8 gün evel fen işleri müdürlüğüne müracaatla alacakları fennî ehliyet ve 940 yılına ait ticaret odası vesikalariyle 2490 numaralı kanunun tarifatı çevresinde hazırlıyacakları teklif mektuplarını ihale günü saat 14 e kadar daimî encümene vermeleri. (6256/3926) 13952

Motorin alınacak

İzmir Belediyesinden:

Otobüs idaresine 350 ton motörin satın alınması, yazı işleri müdürlüğündeki şartnamesi veçhile kapalı zarfla eksiltmeye konulmuştur. Muhammen bedeli 40350 lira muvakkat teminatı 3026 lira 25 kuruştur. İhalesi 7. 8. 940 çarşamba günü saat 16.30 dadır. 2490 sayılı kanunun tarifatı dahilinde hazırlanmış teklif mektupları ihale günü âzami saat 15.30 a kadar encümen riyasetine verilir. (2883-4075) 14091

Şose tamiratı

Sıvas Nafıa Müdürlüğünden :

1 — Eksiltmeye konulan iş: Sıvas - Erzincan yolunun 122 + 000 — 129 + 000 kilometreleri arasında 7000 metre tulde esaslı şose tamiratıdır. Bu işin keşif bedeli 23315 lira 61 kuruştur.

2 — Eksiltme 15. 8. 940 tarihine tesadüf eden perşembe günü saat 15 de vilâyet nafıa komisyonunda kapalı zarf usuliyle yapılacaktır.

3 — Bu işe ait evrak şunlardır: Keşif hülâsası, metraj cetveli, fiyat silsilesi, grafik, tesviyei turabiye ve şose ve köprüler ve kârgir inşaat fennî şartnamesi, eksiltme şartnamesi, mukavele sureti.

4 — Eksiltmeye girebilmek için taliplerin 1748 lira 67 kuruş muvakkat teminat vermeleri ve vilâyet makamından alınmış ehliyet vesikası ile ticaret odasına kayıtlı olduklarına dair tescili hüviyet varakası ibraz edeceklerdir.

5 — Talipler teklif mektuplarını eksiltme yapılacağı saatten 1 saat evel Nafıa komisyonu riyasetine vermiş mukabilinde makbuz almaları şarttır.

6 — İsteklilerin ehliyet vesikası alabilmesi için eksiltme gününden en az 8 gün evel istida ile vilâyet makamına müracaat etmeleri lâzımdır. (6569/4155) 14148

Mimar mühendislere
MÜSABAKA İLÂNI
İrak sefaretinden :

İrak Hükümetinin Bağdad da inşasını tasmim eylediği Kültür Enstitüsü binasının mübteker bir krokisinin mücavir Arap memleketlerle Türkiyede bulunan Mühendisleri tarafından takdim edilecek krokiler arasından intihap olunması kararlaştırılmıştır. Birinciliği kazanan Krokiye (200.—) İngiliz lirası, ikinciye (100.—) İngiliz lirası, üçüncüye (75.—) İngiliz lirası, dördüncüye (25) İngiliz lirası diğer on krokinin her birisine 10 ar İngiliz lirası mükâfat olarak tahsis edilmiştir.

Tafsilât ve şeraite ittilâ arzusunda bulunanların Ankarada İrak Sefaretine ve İstanbulda İrak Başkonsolosluğuna müracaat eyelemeleri rica olunur. 3033

İnşaat münakasası

Çankırı C.H.P. Vilâyet İdare Heyeti Reisliğinden :

1 — Eksiltmeye konulan iş: Çankırı vilâyeti merkezinde yapılmakta olan Halkevi binası idare kısmı ikmal inşaatı ile sinema ve temsil salonu kısmı inşaatıdır.

Keşif bedeli 24712 lira 81 kuruştur.

2 — Bu işe ait şartname ve evrak şunlardır.

A) Eksiltme şartnamesi
B) Mukavele projesi
C) Bayındırlık işleri genal şartnamesi
D) Yapı işleri umumî fennî şartnamesi
F) Hülâsa keşif cetveli ve projeleri.

İstiyenler bu evrak ve projeleri Çankırı Halkevi başkanlığında görebilirler.

3 — Eksiltme 15. 8. 940 tarihine müsadif perşembe günü saat (15) de C.H.P. vilâyet idare heyetinde yapılacaktır.

4 — Eksiltmeye girebilmek için isteklilerin 1853 lira 46 kuruş muvakkat teminat vermesi bundan başka Nafıa müdürlüğünden bu işe mahsus olarak ihaleden 8 gün evel ehliyet vesikası almış olamaları.

5 — Teklif mektupları yukarıda üçüncü maddede yazılı saatten bir saat eveline kadar eksiltme reisliğine makbuz mukabilinde verilecektir. Posta ile gönderilecek mektupların nihayet ihale saatine kadar gelmiş olması ve dış zarfın mühür mumu ile yapıştırılmış olması lâzımdır. Postada olacak gecikmeler kabul olunmaz. (4167) 14155

KİREÇ.. KUM.. ÇAKIL
MOZAYİK
Kütahya namındaki kaymak kireçleri, sedef parlaklığı veren yıldız marka mozayık, topraksız en temiz MALIKÖY kum ve çakılları.
Sanayi caddesi Ali Rıza Ap. No: 6 Hüseyin Orak ticarethanesinde bulunur. Tl. 2078 2158

Muhtelif fotoğraf malzemesi alınacak

Harta Genel Direktörlüğünden:

1 — Harta genel direktörlüğü fotoğrafhanesi için aşağıda yazılı ecza ve malzeme açık eksiltme suretiyle satın alınacaktır.

2 — Muhammen bedeli 2700 (iki bin yedi yüz) lira, muvakkat teminatı 203 liradır.

3 — Eksiltmesi 1/8/940 perşembe günü saat 15 de Cebecide harta satın alma komisyonunda yapılacaktır.

4 — İşbu ecza:

A — Cebecide harta genel direktörlüğünde teslim edilecektir.
B — Merk fabrikası mamulâtı tercih olunur. Olmazsa diğer tanınmış fabrikalar mamûlâtı da olabilir.
C — Muayenelerinde saf, temiz ve işlerimize elverişli olacak ve fabrikasının ambalâjı ile teslim edilecektir.
D — Daralar hariç olarak neto verilecektir.

Miktarı	malzemenin cinsi	
25 kilo	Bikromat damonyon (toz halinde)	1:2;5 kiloluk şişelerde
35 „	Nitrat darjan	1 kiloluk şişelerde
4 „	İyodür dö kadmiyum	Yüzer gramlık şişelerde
2 „	İyodür damonyum	Yüzer gramlık şişelerde
15 „	Biklorür dö merkür	1 kiloluk şişelerde
2 „	Amonyum slikoflörür	1 kiloluk şişelerde
40 „	Monosülfür	1:2.5 kiloluk şişelerde
30 „	Asit asetik glasiyal	1:2.5 kiloluk şişelerde
25 „	İyodöür dö potasyum	1:2.5 kiloluk şişelerde
30 „	Sülfat dö fer	1:2.5 kiloluk şişelerde
12 „	Gliserin	1:5 kiloluk şişe veya teneke kablarda
12 „	Talk	1:5 kiloluk paketlerde
50 „	siyanür dö potasyum	1:5 kiloluk şişelerde
100 „	zamkı arabi	1:5 kiloluk paketlerde tane halinde tozsuz, temiz olacaktır.
50 „	Papiye jozef	Nümunesi gibi
12 çift	lâstik eldiven	Ameliyat eldiveni 6 çifti 8.5 No: 6 çifti de 9 No: olacaktır. Sağlam ve muayenede çatlamaması ve yırtılmaması lâzımdır.

24 tane el fırçası (iki taraflı sert kıllı olacaktır.) (3802) 13816

GÜMRÜK VE İNHİSARLAR V.

Gümrük ve İnhisarlar Vekâleti müfettiş muavinliği müsabaka imtihanı

Gümrük ve İnhisarlar Vekâletinden:

Vekâlet Teftiş Heyetinde (35) lira aslî maaşlı münhal iki müfettiş muavinliği için bir müsabaka imtihanı yapılacaktır :

1— Bu müsabakaya girebilmek için: A- Memurlar kanununun dördüncü maddesinde yazılı vasıfları haiz olmak. B- Yaşı otuzdan yukarı olmamak. C- Askerliğini yapmış veya tecil edilmiş olmak. Ç- Siyasî Bilgiler Okulu, Hukuk ve İktisat Fakülteleri, Yüksek İktisat ve Ticaret mekteplerinden veya bunlara mümasil ayni derecedeki ecnebî bir mektepten mezun bulunmak. D- Ahlâk ve seciye itibariyle müfettişlik mesleğinin istilzam ettiği vekar ve ciddiyete münafî bir hali bulunmamak. E- Sıhati her türlü iklime ve her nevi seyahate müsait olduğu tam teşekküllü bir resmî hastahaneden alınacak raporla tevsik edilmek, gerektir.

2— İstekli olanlar, nihayet 14. 8. 940 çarşamba günü akşamına kadar Vekâlet Teftiş Heyeti Reisliğine istida ile müracaat edip oradan verilecek tercümeihâl beyannamesini, ekleriyle birlikte ve üzerinde anlatıldığı gibi eksiksiz olarak doldurduktan sonra en geç 20. 8. 1940 salı gününe kadar Teftiş Heyeti Reisliğine göndermiş bulunacaklardır.

3— İsteklilerden evsafı uygun görülenler, 2. 9. 1940 pazartesi günü saat 9 da Ankara veya İstanbul'da tahrirî bir imtihana tâbi tutulacaklardır.

4— Tahrirî imtihanda muvaffak olanlar Ankara'da ayrıca şifahî bir imtihandan da geçirileceklerdir.

5— İsteklilerin imtihan programını Teftiş Heyeti Reisliğinden almaları veya mektupla istemeleri lâzımdır.

(3511) 13498

Muşamba işleri

Ankara İnhisarlar Başmüdürlüğünden:

Ankara'da İnhisarlar Vekâletinin tahtı işgalinde bulunan umum müdürlük binasında kabaran muşambaların yapıştırılması keşif, proje ve fennî şartnamesine göre açık eksiltmeye konulmuştur.

Yapılacak işin muhammen bedeli 2250 liradır. Açık eksiltme ve ihale muamelesi 12/8/940 tarihinde saat 16 da başmüdürlüğümüzde toplanacak komisyonda icra edileceğinden taliplerin 168 lira 75 kuruş ilk teminat paralariyle birlikte müracaatları. (3950) 13956

Şişe alınacak

İnhisarlar Ankara Başmüdürlüğünden :

1— Erzurum Başmüdürlüğü imalâthanesinin senelik şişe ihtiyacı olan (İnhisarlar) monogıramını havi 600 bin boş şişenin mübayaası 20. 7. 940 tarihinden itibaren 20 gün müddetle ve kapalı zarf usûlile eksiltmeye konulmuştur.

2 — 600 bin boş şişenin % 50 si 25 santilitrelik, % 45 şi 15 ve % 5 şi de 50 santilitrelik olacaktır.

3— İhale 8 Ağustos 940 perşembe günü saat 15 de Erzurum İnhisarlar Başmüdürlüğü binasında icra kılınacaktır.

4— Eksiltmeye iştirâk edeceklerin muhammen bedelin % 7.5 muvakkat teminat parası olan 1001 lirayı ihale gün ve saatinden evel İnhisarlar veznesine yatırmaları lâzımdır.

5— İstekliler bu şişelere ait şartnameyi Erzurum İnhisarlar Başmüdürlüğüne bağlı imlâhane ve Ankara, İstanbul Başmüdürlüklerinde görebilirler.

6— İsteklilerin mektuplarını ihale günü saat 14 de kadar komisyon reisliğine makbuz mukabilinde tevdi etmeleri şarttır. Postada vukua gelecek teehhürler kabul edilmez. (4011) 14005

FAKÜLTELER

Çamaşır yıkattırılacak

Ankara Hukuk Fakültesi Direktörlüğünden :

Hukuk fakültesinin leylî talebesinin çamaşırları ile sofra örtü ve peçeteleri ve yatak çarşaflarının yıkattırılması açık münakasaya konulmuştur. Muhammen bedeli 4125 lira olup muvakkat teminat 310 liradır.

İsteklilerin şartnamesini görmek üzere fakülteye, münakasası için de 12. 8. 940 pazartesi günü saat 15 de mektepler muhasebeciliğine müracaatları. 14048

MAHKEMELER

İmroz Asliye Hukuk Mahkemesinden :

İmroz hazinei maliye ve mahalli idarelerine izafeten malmüdürü ve muhasibi mesul Kemal Atamerin müddeialeyh ve hali firarda Bozcaadalı eski İmroz maliye ve muhasebei hususiye idareler tahsildarı Naci Tarcan zimmetinde olduğu sabit olan bin sekiz lira ile doksan kuruşun gıyaben tahsiline ve 25. T. evel 939 tarih ve 3/3 sayılı karar dairesinde mevzuu haciz ihtiyatının tasdikına dair İmroz asliye hukuk mahkemesinden verilen 13 temmuz 940 gün ve 2/20 No.lu karara karşı hukuk usulü muhakemeleri kanununun 141 - 142 ve 144 ncü maddelerine göre tayin olunan iki ay içinde kanun yollarına müracaat edilmek ve tebligat makamına kaim olmak üzere keyfiyet ilân olunur.

(4166) 14154

NAFIA VEKÂLETİ

Çimento alınacak

Nafıa Vekâletinden :

10. 8. 940 cumartesi günü sat 11 de Ankarada Nafıa Vekâleti binası içinde malzeme müdürlüğü odasında toplanan malzeme eksiltme komisyonunda 8500 lira muhammen bedelli 500 ton Portlant çimentosunun eksiltme şartnamesinde yapılan tadilât dolayısiyle yeniden kapalı zarf usuliyle eksiltmesi yapılacaktır.

Eksiltme şartnamesi ve teferruatı bedelsiz olarak malzeme müdürlüğünden alınabilir.

Muvakkat teminat (637) lira (50) kuruştur.

İsteklilerin teklif mektuplarını muvakkat teminat ve şartnamesinde yazılı vesaik ile birlikte aynı gün saat 10 a kadar mezkûr komisyona makbuz mukabilinde vermeleri lâzımdır. (4049) 14053

ASKERİ FABRİKALAR

6 Kalem kereste alınacak

Askerî Fabrikalar Umum Müdürlüğü Merkez Satın Alma Komisyonundan :

193,600 metre mikâbı 1000 adet 5,50x0,22 x0,16 M. ebadında az çıralı çam ağacı.

25,200 metre mikâbı 150 adet 7,50x016x 0,14 M. ebadında az çıralı çam ağacı,

17,1875 metre mikâbı 125 adet 2,20x0,25 x0,25 M. ebadında az çıralı çam ağacı,

282,750 metre mikâbı 4350 adet 4,00x 0,25x0,065 M. ebadında az çıralı çam ağacı,

11.760 metre mikâbı 300 adet 2,00x0,14x 0,14 M. ebadında diş budak veya meşe ağacı.

2,000 metre mikâbı 200 adet 1,00x0,10x 0,10 M. ebadında diş budak veya meşe ağacı

Tahmin edilen bedeli (35.833) lira olan cins, ebad ve miktarı yukarda yazılı altı kalem kereste Askerî Fabrikalar umum müdürlüğü merkez satın alma komisyonunca 9/8/940 cuma günü saat 16 da kapalı zarfla ihale edilecektir. Şartname (1) lira (80) kuruş mukabilinde komisyondan verilir. Taliplerin muvakkat teminat olan (2687) lira (48) kuruşu havi teklif mektuplarını mezkûr günde saat 15 şe kadar komisyona vermeleri ve kendilerinin de 2490 numaralı kanunun 2 ve 3. maddelerindeki vesaikle komisyoncu olmadıklarına ve bu işle alâkadar tüccardan olduklarına dair ticaret odası vesikasiyle mezkûr gün ve saatte komisyona müracaatlrı. (3951) 14018

53 Ton petrol alınacak

Askerî Fabrikalar Umum Müdürlüğü Merkez Satın Alma Komisyonundan :

Tahmin edilen bedeli (11856) lira (10) kuruş olan 53 ton petrol Askerî Fabrikalar umum müdürlüğü merkez satın alma komisyonunca 13. 8. 940 salı günü saat 11 de kapalı zarfla ihale edilecektir. Şartname parasız olarak komisyondan verilir. Taliplerin muvakkat teminat olan (889) lira (21) kuruşu havi teklif mektuplarını mezkûr günde saat 10 na kadar komisyona vermeleri ve kendilerinin de 2490 numaralı kanunun 2 ve 3. maddelerindeki vesaikle komisyoncu olmadıklarına ve bu işle alâkadar tüccardan olduklarına dair ticaret odası vesikasiyle mezkûr gün ve saatte komisyona müracaatları. 14055

38 Ton 5×20 mm. Lama demiri 15 ton 6 mm. demir tel alınacak

Askerî Fabrikalar Umum Müdürlüğü Merkez Satın Alma Komisyonundan :

Tahmin edilen bedeli (19.000) lira olan yukarda yazılı 38 ton lama demiri ve 15 ton demir tel askerî fabrikalar umum müdürlüğü merkez satın alma komisyonunca 13/8/940 salı günü saat 15 te kapalı zarfla ihale edilecektir. Şartname parasız olarak komisyondan verilir. Taliplerin muvakkat teminat olan (1425) lirayı havi teklif mektuplarını mezkûr günde saat 14 de kadar komisyona vermeleri ve kendilerinin de 2490 numaralı kanunun 2 ve 3. maddelerindeki vesaikle komisyoncu olmadıklarına ve bu işle alâkadar tüccardan olduklarına dair ticaret odası vesikasiyle mezkûr gün ve saatte komisyona müracaatları. (3988)

14086

Kırıkkalede yaptırılacak inşaat

Askerî Fabrikalar Umum Müdürlüğü Merkez Satın Alma Komisyonundan :

Keşif bedeli (45.000) lira olan yukarda yazılı inşaat askerî fabrikalar umum müdürlüğü merkez satın alma komisyonunca 13/8/940 salı günü saat 16 da kapalı zarfla ihale edilecektir. Şartname (2) lira (25) kuruş mukabilinde komisyonda verilir. Taliplerin muvakkat teminat olan (3375) lirayı havi teklif mektuplarını mezkûr günde saat 15 şe kadar komisyona vermeleri ve kendilerinin de 2490 numaralı kanunun 2 ve 3. maddelerindeki vesaikle mezkûr gün ve saatte komisyona müracaatları. (4018)

14088

10152 Kg. ip alınacak

Askerî Fabrikalar Umum Müdürlüğü Merkez Satın Alma Komisyonundan :

Tahmin edilen bedeli (10152) lira olan 10152 Kg. ip askerî fabrikalar umum müdürlüğü merkez satın alma komisyonundan 15/8/940 perşembe günü saat 15 te kapalı zarfla ihale edilecektir. Şartname parasız olarak komisyondan verilir. Taliplerin muvakkat teminat olan (761) lira (40) kuruşu havi teklif mektuplarını mezkûr günde saat 14 de kadar komisyona vermeleri ve kendilerinin de 2490 numaralı kanunun 2 ve 3. maddelerindeki vesaikle komisyoncu olmadıklarına ve bu işle alâkadar tüccardan olduklarına dair ticaret odası vesikasiyle mezkûr gün ve saatte komisyona müracaatları. (4139) 14122

M. M. V. Hava Müsteşarlığı

Avadanlık malzemesi alınacak

M. M. Vekâleti Hava Satın Alma Ko. :

1 — 379 kalem avadanlık malzemesi kapalı zarfla eksiltmeye konulmuştur. Muhammen bedeli (18.000) lira olup ilk teminat miktarı (1350) liradır.

Kapalı zarfla eksiltmesi 20/8/940 günü saat 11 de hava satın alma komisyonunda yapılacaktır. İdarî ve fennî şartnme her gün öğleden sonra mezkûr komisyonda görülebilir. İsteklilerin kanunun ikinci ve üçüncü maddelerinde yazılı vesaikle birlikte ilk teminat ve teklif mektuplarını muayyen saattan bir saat eveline kadar makbuz mukabili komisyona vermeleri.

(3385) 13395

Maden malzemesi alınacak

M. M. Vekâleti Hava Satın Alma Komisyonundan:

1 — 200 kalem hafif maden malzemesi kapalı zarfla eksiltmeye konulmuştur. Muhammen bedeli (90.000) lira olup, ilk teminat miktarı (5750) liradır. Kapalı zarfla eksiltmesi 23/8/940 cuma günü saat 11 de hava satın alma komisyonunda yapılacaktır. İdarî ve fennî şartname her gün öğleden sonra 450 kuruş mukabilinde mezkûr komisyondan alınabilir. İsteklilerin kanunun ikinci ve üçüncü maddelerinde yazılı vesaikle birlikte ilk teminat ve teklif mektuplarını muayyen saatten bir saat eveline kadar makbuz mukabili komisyona vermeleri. (3495) 13530

Muhtelif malzeme alınacak

M. M. V. Hava Müsteşarlığından :

800	Adet	kuru pil (sahra telefonları için)
50	Kg.	mumlu tel (0,75mm.)
150	Kutu	Katranlı şerit (10 metrelik)
50	Adet	tek parmaklı meşin eldiven
25	„	Palanga takımı
50	„	Kurbagacık
25	„	Direk mahmuzu
25	„	Emniyet kemerî
25	„	Tel bükeceği
25	„	Tel mengenesi
35	„	Müvezzi çantası.
120	„	Elektrik cep feneri (renkli camlı)
300	„	Elektrik cep feneri pili
300	„	Elektrik cep feneri ampulu
50	„	Küçük ingiliz anahtarı
50	„	Keskili kıskaç
50	„	İki ağızlı çakı
50	„	Ufak torna vida
75	„	Düdük
50	„	Saplı çekiç (orta boy)
50	„	Toz fırçası
22	„	Dinamometre (500 Kg. lık)
22	„	Ufak pürmüs
50	Kutu	Tinol
22	Adet	ufak havya
50	„	Karga burnu
40	Kg.	şattertan

Hava ihtiyacı için yukarda cins ve miktarı yazılı malzeme satın alınacaktır. İsteklilerin verebilecekleri malzemenin evsaf, cins fiyatı ve teslim müddetlerini bildirir bir teklif vermeleri. (4128) 14146

A. LEVAZIM AMİRLİĞİ

Benzin ve Vakum alınacak

Ankara Levazım Amirliği Satın Alma Komisyonundan :

1 — 480 teneke benzin ve 31 teneke vakumun açık eksiltmesine talip çıkmadığından tekrar açık eksiltmesi 2/8/940 saat 15 de Ankara Lv. âmirliği satın alma komisyonunda yapılacaktır.

2 — Muhammen bedeli benzin için 2412 lira vakum için 217 liradır. Hepsinin ilk teminatı 197 lira 18 kuruştur. Şartnamesi komisyonda görülebilir. (4178) 14158

EMLÂK VE EYTAM BANKASINDAN

PEŞİN PARA VE AÇIK ARTTIRMA İLE 30. 7. 1940

SALI GÜNÜ SATILACAK EMLÂK

Esas No.	Mevkii ve Nev'i	Mukadder Kıymeti	Depozitosu
718	Ankara'nın Kavaklıdere mevkiinde Kadastronun 1113 ada 21 parselinde kayıtlı 5460 M2. tarla	5460	1092
719	Ankara'nın Kavaklıdere mevkiinde, Kadstronun 1133 ada 21 parselinde kayıtlı 3280 M2. tarla	3280	656
720	Ankara'nın Kavaklıdere mevkinde, Kadastronun 1113 ada 23 prselinde kayıtlı 3020 M2. tarla	3020	604
721	Ankara'nın Kavaklıdere mevkiinde, Kadastronun 1113 ada 24 parselinde kayıtlı 4020 M2. tarla	4020	804
762	İsmetpaşa, Akşemsettin Mah. Kadastronun 35 ada 16 parselinde kayıtlı 360 M2. arsa (Dibek önü ie Atikler S. köşesinde eski hamam arsasıdır.)	1800	360
763	Bozkurt Mah. Aralık So. Kadastronun 68 ada 1 parselinde kayıtlı 88M2.arsa (Kılıçlı ve arık sokakları arasında kaldırım döşeli, 23 No. lu evkafa ait dükkânın önündedir.	880	176

PEŞİN PARA VE AÇIK ARTTIRMA İLE 2. 8. 1940

CUMA GÜNÜ SATILACAK EMLÂK

Esas No.	Mevkii ve Nev'i	Mukadder Kıymeti	Depozitosu
765	Ahıyakup Mah. Ulucak meydanı, Kadastronun 55 ada 33 prselinde 140 M2. arsa (Çamlıca ve Kuzey sokakarı arasında 37 taj No. köşkün karşısındadır.)	490	98
766	Ahıyakup Mah. Ulucak meydanı, kadastronun 55 ada 34 parselinde 577 M2. arsa(Çamlıca ve Kuzey sokakları arasında 37 taj No. lu köşkün karşısındadır.)	2020	404
937	Sarıkışla karşısında Cephanelik arkasında, Kadastronun 1609 ada 42 parseinde kayıtlı bostan (tamamı 4980 M2. dır.) 6 hissede 1 hissesi	415	83
1061	Misakı Millî Mah. Aralık So. Kadastronun 529 ada 25 parselinde kayıtlı 173,50 M2. arsa (Mesut ve İsâ bey apartmanları bahçeleri arasındadır.)	868	173,60
1062	Misakı Millî Mah. Aralık So. Kadastronun 529 ada 5 parselinde kayıtlı arasının 10 hissede 8 hissesi (tamamı 20 M2. dır. İsabey apartmanın sağ köşesine bitişiktir.)	80	16
1063	Misakı Millî Mah. Aralık sokak Kadastronun 529 ada 27 parselinde kayıtlı 65,50 M2. arsa (İsaabey aprtmanı bahçe dıvarına bitişik 5 parselin üstündedir.)	328	65,60

1 — Yukarıda mevkileri ve mesahaları yazılı emlâk peşin para ve açık arttırma ile satılacaktır.

2 — Arttırmaya iştirâk edecekler içinde mühür kullananların mühürlerini Noterden tasdik ettirmeleri ve müzayede sırasında verilen bedel mukadder kıymeti geçtiği takdird, taliplri depozitolarını nisbet dairesinde tezyid eylemeleri lâzımdır.

3 — İhale, yukarıda gösterildiği üzere, birinci kısım için 30. 7. 1940 salı günü saat ondörtte, ikinci kısım için 2. 8. 1940 cuma günü saat ondörtte Bankamız Satış Komisyonunda yapılacaktır. isteklilerin o gün depozito akçesi, hüviyet cüzdanı ve iki vesika fotografı ile Emlâk Servisine müracaatları. (3923)

13913

DEVLET DEMİRYOLLARI

Balâst münakasası

Devlet Demiryolları Yedinci İşletme Müdürlüğünden :

1 — İşletmemiz ihtiyacı için Eşme - İnay arasında ihzar ve ita edilecek 10.000 metre mikâbı toplama kırma balast temini kapalı zarf usuliyle eksiltmeye konulmuştur.

2 — Eksiltme: 12. 8. 940 pazartesi günü saat 10 da Afyonda yedinci işletme binasındaki işletme komisyon reisliği huzurunda icra edilecektir.

3 — Muhammen bedel 9200 lira olup muvakkat teminat 690 liradır.

4 — Taliplerin muayyen gün ve saattan bir saat evel teklif mektuplarını ve muvakkat teminat olarak nakit veya banka mektuplarını kapalı ve mühürlü zarfla işletme komisyon reisliğine müracaatla tevdi etmiş olmaları ve yahut posta ile en geç eksiltme saatinden bir saat evel göndermiş bulunmaları lâzımdır.

5 — Taliplerin eksiltme şartnamelerini ve mukavelename projelerini işletme komisyonundan parasız alabilecekleri bildirilir. (4053) 14038

Muhtelif döküm işleri

D. D. Yolları Satın Alma Ko. :

9. uncu işletme ihtiyacı için bir sene zarfında döktürülecek olan ve alelmüfredat miktarlariyle muhammen bedeli aşağıda yazılı bulunan ızgara, sabo ve makine vagon parçaların dan ibaret döküm işi 24292.40 lira muhammen bedelle ve kapalı zarf usuliyle münakasaya konulmuştur.

Münkasa 15. 8. 940 perşembe günü saat 11 de Sirkecide 9 cu işletme binasında A. E. komisyonu tarafından yapılacaktır.

İsteklilerin 1821.93 lira muvakkat teminat ve kanunî vesikalariyle teklif mektuplarını ihtiva edecek olan kapalı zarflarını aynı gün saat ona kadar komisyona vermeleri lâzımdır.

Nizamnameler parasız olarak komisyondan verilmektedir.

Miktarı kilogram	Nevi	Muhammen bedeli Lira
31935	Makine ve vagon parçaları	7664.40
103600	Sabo	15540.—
6800	Iskara	1088.—

(4153) 14147

İnşaat münakasası

D. D. Yolları Satın Alma Ko.:

Ankara'da inşa edilmekte olan devlet demiryolları hastanesi mahallinin tesviyesi ile etraf ihata dıvarı ve kapıcı odası inşaatı kapalı zarf usuliyle ve vahidi fiyat üzerinden eksiltmeye konmuştur.

1 — Bu işlerin muhammen keşif bedeli 28.000 liradır.

2 — İstekliler bu işe ait şartname ve sair evrakı devlet demiryollarının Ankara ve Sirkeci veznelerinden (140) kuruş bedel mukabilinde alabilirler.

3 — Eksiltme 15. 8. 940 tarihine müsadif perşembe günü saat 16 da Ankarada, D.D. Yol dairesinde toplanacak merkez 1 komisyonunca yapılacaktır.

4 — Eksiltmeye girebilmek için isteklilerin teklif mektupları ile birlikte aşağıda yazılı teminat ve vesaiki aynı gün saat 15 e kadar kapalı bir zarf içinde komisyon reisliğine tevdi etmiş olmaları lâzımdır.

a) 2490 No.lu kanun ahkâmına uygun (2100) liralık muvakkat teminat,

b) Bu kanunun tayin ettiği vesikalar,

c) Bir defada en az bu gibi işlerden 15.000 liralık bir işi yaptığına dair vesaik.

(4071) 14150

DEVLET ORMAN İŞ.

Nakliyat yaptırılacak

Giresun Devlet Orman İşletmesi Revir Âmirliğinden :

Bicik ormanından imâl edilmiş ve imâl edilmekte olan takriben 2300 metre mikâp kerestenin Kulakkayadaki depomuza taşınması işi açık eksiltmeye konulmuştur.

1 — Beher metre mikâp kerestenin taşınması için kabul edilmiş ücret 350 kuruştur.

2 — Bicik ile Kulakkaya arasında yol kamyon nakliyatına elverişli olup takriben 14 kilometredir.

3 — İlk teminat 603 lira 75 kuruştur.

4 — Eksiltme 9. 8. 940 cuma günü saat 14 de Giresunda devlet orman işletmesi revir âmirliğinde yapılacaktır.

5 — Şartname orman umum müdürlüğünde İstanbul, Samsun, Trabzon orman müdürlüklerinde ve Giresunda revir âmirliğinde görülebilir.

(4164) 14152

Nakliyat yaptırılacak

Giresun Devlet Orman İşletmesi Revir Âmirliğinden :

Kümbet ve buna bağlı ormanlardan önümüzdeki mevsim içinde ke- hazırlanacak olan takriben 1559 m- reküp tomruğun, tomruk veya ya- mış kereste halinde ve kapakla- birlikte İkisuda şose kenarına ta- ması işi açık eksiltmeye konul- tur.

1 — Yapılmış veya yapılmamış sun bu malların ücretlerinin tes- sinde gayri menmul metre mikâp olarak kabul edilmiş olup muha- bedel 4 liradır.

2 — İkisu ile kümbet ormanla- rasındaki mesafe tahminen 14 metre olup bu yol katır ve kağ- ya kızakla nakliyata elverişlidir.

3 — İlk teminat 467 lira 70 ku- tur.

4 — Eksiltme 8. 8. 940 perşembe nü saat 14 de yapılacaktır.

5 — Şartname ve mukavele ör- ri İstanbul, Samsun, Trabzon or- müdürlükleriyle orman umum dürlüğünde ve Giresun Revir â- ğinde görülebilir. (4165)

HARTA G. DİREKTÖRLÜ

Sığır eti alınacak

Harta Genel Direktörlüğünden:

1 — Harta kıtası eratının 31 ikin- 941 sonuna kadar ihtiyacı olan as- bin, âzamî altı bin kilo sığır eti aç- siltmeye konulmuştur.

2 — Eksiltme 5. 8. 940 pazartesi saat 10 da Ankara Cebeci Harta G- lüğünde Sa. Al. Ko. da yapılacaktır.

3 — Sığır etinin beher kilosunun m- men bedeli yirmi üç kuruş, muva- minatı 103 lira 50 kuruştur.

4 — Taliplerin teminatları ve icap- vesikaları ile yazılı gün ve saatte k- yona gelmeleri. (3921)

2 Memur alınacak

Harta Genel Direktörlüğünden:

1 — Harta genel direktörlüğüne iki mur alınacaktır.

2 — Verilecek ücret mikdarı 3661 lı askerî barem kanununun 6 ıncı delâletiyle 3656 sayılı mülkî barem nuna göredir.

3 — Memurin kanunundaki evsaf raiti haiz olanların 15. 8. 940 gün- dar Ankarada harta genel dire- muamelât şefliğine müracaatları.

29 Temmuzdan 5 Ağustosa kadar muhtelif hatlara kalkacak vapurların isimleri, kalkış gün ve saatleri ve kalkacakları rıhtımlar

D. Deniz Yolları Müdürlüğünden :

Karadeniz hattına	Salı 12 de (Aksu) perşembe 12 de (Ege) ve pazar 16 (Tarı) Galata rıhtımından.
Bartın hattına	Salı 18 de (Mersin) cumartesi 18 de (Antalya) Sir- ci rıhtımından.
İzmit hattına	Salı perşembe ve pazar 9,30 da (Uğur). Tophane rıh- tımından .
Mudanya hattına	Pazartesi 13, salı 9,50, çarşamba, perşembe cuma 16 ve pazar 8,15 de (Sus), Ayrıca cumartesi 14 de ve pa- zar 19 da (Marakaz) Galata rıhtımından.
Bandırma hattına	Pazartesi, çarşamba ve cuma 8,15 de (Marakaz) Gal- rıhtımından. ayrıca çarşamba 20de (Antalya). cum- tesi 20 de (Mersin) Tophane rıhtımından.
Karabiga hattına	Salı ve cuma 19 da (Seyyar) Tophane rıhtımından.
İmroz hattına	Pazar 9 da (Tayyar) Tophane rıhtımından.
Ayvalık hattına	Çarşamba 15 de (Bursa) cumartesi 15 de (Ülgen) Si- keci rıhtımından.
İzmir sürat hattına	Pazar 11 de (Tırhan) Galata rıhtımından.
İzmir aralık postası	Salı 19 da (Konya) Tophane rıhtımından.

NOT :

Vapur seferleri hakkında her türlü malûmat aşağıda telefon numaraları yazılı acentelrimizdn öğrenilebir. (416/6636) 15151

Galata baş acenteliği	Galata rıhtımı, limanları umum müdürlüğü binası al- tında. 42362
Sirkeci şube „	Galata rıhtımı, mıntıka liman reisliği binası altın- da. 40133
	Sirkeci Yolcu salonu 22.740

Esnafın nazarı dikkatine

Ankara Belediyesinden:

1 — Pazar yerlerinde bağırmak ve gürültü etmek katiyen yasaktır. Ak- sine hareket edenler pazardan çıkarılır.

2 — Pazar yerlerinde yalnız yiyecek maddleri ve birde süpürge, nal- küp, testi gibi eşya satılır. Tuhafiye, manifatura eşyasıve sedyelerde çe- eşyası satılmaz.

3 — Pazar yerlerinde satılacak alelumum yaş meyve, sebze ve envai m- lak surette sedyeler üzerinde veya temiz küfeler içinde bulundurulur. K- vun ve karpuzdan başka şeylerin her ne şekilde olursa olsun yerlere dök- mesi ve bu suretle satılması yasaktır. Yenecek kuru şeyler dahi sedye üze- de veya madenî kutularda ve temiz çuvallar içinde bulundurulur. bunların yere dökülmesi katiyen yasaktır.

Müstahsıllar tarafından getirilen yoğurt ve perakende yağ mutlak su- te kendi hususî kapları içinde üstleri temiz ve beyaz örtülerle veya kapak- la örtülü olarak satılır. Köylerden toplanmış ve gaz tenekesi ve emsali büy- kaplara veya çuval gibi torbalara doldurulmuş yoğurtların satılması yasak- tır. Bu şekilde pazara getirilecek yoğurtlar usulü dairesinde imha edilir.

5 — Zeytin, peynir, zeytinyağı ve sade yağı gibi şeyler kendi hususî k- larında ve üstleri camlı kapaklarla örtülü olarak ve yahut muntazam cam- kânlı dolaplar içinde buludurulur.

Bu gibi şeylerin üstleri açık olarak satılması yasaktır.

6 — Yufka, kadaif gibi mamulat camlı veya tel kapaklı dolaplarda bul- durularak satılır.

(Dolaplar da gri renkde boyalı olacaktır.)

7 — Pazar yerlerinde şerbet, gazoz, ayran gibi içilecek şeylerin satılm- yasaktır.

8 — Pazarda kavun ve karpuz satanlar üstleri kapaklı madeni birer k- bulunduracaklar ve kabuk gibi ankazı bu kaplara koyup üstlerini kapatac- lardır.

9 — Pazar yerlerinde bu talimata aykırı hareketleri tekerrür edecek e- naf cezaen pazar yerlerine alınmıyacaktır.

10 — Pazar yerlerinde hamallar halkı rahatsız etmeleri ve arkaların- küfe taşımaları memnudur.

(Pazar yerlerinde bulundurulacak dolapların gri renkde yağlı boya ile- yanmış olmaları şarttır. Boyasız dolapların kullanılması men edilir.)

MİLLÎ MÜDAFAA VEKÂLETİ

2 Depo yaptırılacak

M. M. Vekâleti Satın Alma Komisyonundan:

Keşif bedeli 9539 lira 30 kuruş olan An...'da iki depo inşaatı açık eksiltmeye konulmuştur. Eksiltmesi: 8 / 8 / 940 perşembe günü saat on birdedir. İlk teminatı (715) lira (45) kuruş olup şartname 50 kuruşa komisyondan alınır. Taliplerin muayyen vakitte M. M. V. Sa. Al. Ko. bulunmaları. (3910) 13904

Sargılık bez alınacak

M. M. Vekâleti Satın Alma Komisyonundan:

Beher metresine tahmin edilen fiyatı ...i üç kuruş olan 140 santim eninde yüz ...metre sargılık bez 12/ağustos/940 pa...esi günü saat 15 de Ankara'da M. M. ...atın alma Ko. da pazarlıkla satın alınacağından isteklilerin 3450 liralık katî teminatları ile birlikte pazarlık gün ve saatinde mezkûr Ko. da bulunmaları. (4026) 14032

Yağ ve benzin alınacak

M. M. Vekâleti Satın Alma Komisyonundan:

...epsine tahmin edilen fiyatı on bin dört ...altmış dört lira olan cins ve miktarları ...da yazılı benzin ve yağlar 13/ağustos salı günü saat 11 de Ankara'da M. M. satın alma Ko. da kapalı zarf usuliyle alınacağından isteklilerin 784 lira 80 ...luk ilk teminatları ile birlikte teklif mektuplarını eksiltme saatından behemahal ...saat eveline kadar mezkûr Ko. reisliğine vermeleri. (4027) 14033

2000 Kilo benzin teneke ile
1200 Kilo Mobiloil - B -
500 Kilo Gres
800 Kilo Valbalin
400 Kilo gaz yağı

Tannaform alınacak

M. M. Vekâleti Satın Alma Komisyonundan:

Beher kilosuna tahmin edilen fiyatı 14 olan yüz kilo Tannaform 3/ağustos/ cumartesi günü saat 11 de Ankarada M. M. V. satın alma Ko. da pazarlıkla satın alınacağından isteklilerin 210 liralık katî teminatları ile birlikte pazarlık gün ve saatinde Ko. da bulunmaları. (4030) 14034

Arap sabunu alınacak

M. M. Vekâleti Satın Alma Komisyonundan:

Beher kilosuna tahmin edilen fiyatı 65 olan 3000 kilo arap sabunu 13 ağustos 940 salı günü saat 10 da Ankarada M. M. V. satın alma ko. da açık eksiltme suretiyle satın alınacağından isteklilerin 292 lira 80 kuruşluk katî teminatları ile birlikte pazarlık gün ve saatinde mezkûr ko. da bulunmaları. (4028) 14065

İkramiye mikdarları

M. M. Vekâletinden:

3485 sayılı kanuna göre savaş sakatları şehit yetimlerine isabet eden ikramiye miktarları aşağıda gösterilmiştir. Paraların tevzi komisyonlarınca dağıtılma müddeti dört ay olduğuna göre sakat ve yetimlerin (rapor, resmî senet ve ikramiye cüzdanları ile birlikte) derhal ikramiye tevzi komisyonlarına müracaatları.

	Lira	K
1. derece subay	239	00
2. " "	215	10
3. " "	167	30
4. " "	143	40
5. " "	119	50
6. " "	95	60
1. inci derece ere	119	50
2. " "	95	60
3. " "	71	70
4. " "	47	80
5. " "	23	90
6. " "	23	90

Beher şehit ailesine de (25 lira 52 kuruş)
(4101) 14109

Çorap alınacak

M. M. Vekâleti Satın Alma Komisyonundan:

Beher çiftine tahmin edilen fiyatı (37,94) otuz yedi kuruş doksan dört santim olan (10.000) on bin çift pamukla karışık yün çorap pazarlıkla münaaksaya konulmuştur. İhalesi 1. 8. 940 perşembe günü saat on birdedir. Katî teminatı (569,10) beş yüz altmış dokuz lira on kuruştur. Evsaf ve şartnamesi M. M. V. satın alma komisyonunda görülür. İsteklilerin kanunun emrettiği belgelerleihale saatinde komisyona gelmeleri. (4100) 14131

Ankara Lv. Amirliği Sa. Al. Ko. na gönderilen hariç askerî kıtaat ilânları

6 talebe alınacak

Askeri Liseler Müfettişliğinden:

1 — Askerî liselere askerî öğretmen yetiştirilmek üzere harp okulu kadrosuna alınmak üzere talebe alınacaktır.

2 — Bu talebeler; harp okulu talebesi olarak Ankara'da: Dil - Tarih - Coğrafya fakültesinde yabancı dil tahsili görecek ve askerî öğretmen yetiştirilecektir.

3 — Kabul şartları:
A) Harp okuluna giriş şartlarını tamamen haiz olmak.
B) Lise olgunluk imtihanını vermiş olmak.
C) Yabancı dil bilgisi yukarı derecede olmak.

4 — İsteklilerden seçilmek suretiyle alınacak talebeler ingilizce, fransızca, almanca branşlarına taksim ve fakültenin 940-941 tedrisatına iştirâk ettirilecekler.

5 — İsteklilerin evrak ve vesikalariyle harp okulu komutanlığına ve fazla tafsilât almak istiyenlerin de askerî liseler müfettişliğine müracaat etmeleri ilân olunur. (3327) 13310

Koyuneti alınacak

Edirne Askeri Satın Alma Komisyonundan:

Kapalı zarfla 35625 kilo koyun eti satın alınacaktır. İhalesi 3. 8. 940 cumartesi günü saat 11 de Edirnede eski müşiriyet dairesinde satın alma komisyonunda yapılacaktır. Tahmin edilen tutarı 15318 lira ... ve teminatı 1149 liradır. Evsaf ve şartnamesi her gün komisyonda görülebilir. İsteklilerin sözü geçen günde en geç ihale saatinden bir saat evel teklif mektuplarını komisyona vermiş olmaları lâzımdır. (3792) 13786

Sadeyağı alınacak

Afyon Kor Satın Alma Komisyonundan:

1 — Uşaktaki kıtaatın ihtiyacı olan 15 bin kilo sadeyağı 2. 8. 940 günü saat 16 da kapalı zarf usuliyle ihale edilecektir.

2 — 15000 kilo sadeyağının muhammen bedeli 18000 lira ve muvakkat teminatı 1350 liradır.

3 — Şartnamesini öğrenmek istiyenlerin her gün ve ihaleye iştirâk edecek isteklilerin teklif mektuplarını muayyen günde ihaleden bir saat evel Afyonda kor satın alma komisyonuna müracaatları. (3793) 13787

Bina yaptırılacak

Konya Kolordu Satın Alma Komisyonundan:

1 — Konya'daki garnizonların ihtiyacı için bir adet bina kapalı zarf usuliyle eksiltmeye konmuştur.

2 — Keşif ve fennî, hususî şartlariyle tediye şartları Ankara, İstanbul, Konya Lv. âmirlikleri satın alma komisyonunda - dır. İstekliler bu komisyonlarda okuyabilirler.

3 — Keşif bedeli 25457 lira 90 kuruştur.

4 — İlk teminatı 1909 lira 35 kuruştur.

5 — Kapalı zarfla eksiltmesi 1/8/940 perşembe günü saat 11 de Konya kolordu binası içindeki satın alma komisyonunda yapılacaktır.

6 — İstekliler 1/8/940 perşembe günü saat 10 a kadar teklif mektuplarını mezkûr satın alma komisyonu başkanlığına verecekler veya göndereceklerdir. Bu saatten sonra verilen veya gönderilen teklif mektupları kabul edilmiyecektir. (3794) 13788

Sığıreti alınacak

İstanbul Komutanlık Satın Alma Komisyonundan:

Komutanlık Selimiye ciheti birlikleri senelik ihtiyacı olan 300 ton sığır eti kapalı zarfla münakasaya konulmuştur. İhalesi 5/8/940 pazartesi günü saat 17 dedir. Tahmin edilen bedeli 108000 lira olup ilk teminatı 6650 liradır. Şartnameler İzmir ve Ankara Lv. âmirlikleriyle İstanbul'da komutanlık satın alma komisyonlarında her iş günü görülebilir. İsteklilerin mezkûr gün ve saatten bir saat evel zarflarını Fındıklı'da komutanlık satın alma komisyonuna vermeleri. (3797) 13790

Muhtelif sebze alınacak

Edirne Askeri Satın Alma Komisyonundan:

Aşağıda cins ve miktarları yazılı sebzeler kapalı zarfla alınmacaktır. İhalesi 2/8/940 cuma günü saat 11 de Edirnede eski müşiriyet dairesinde satın alma komisyonunda yapılacaktır. Tahmin edilen tutarları 19656 ve teminatları 1475 liradır. Şartname ve evsafları her gün komisyonda görülebilir. İsteklilerin sözü geçen günde ihale saatinden en geç bir saat evel teklif mektuplarını komisyona vermiş olmaları lâzımdır.

Cinsleri	Mikdarları	
Taze fasulya	32400	Kilo
Patlıcan	64800	"
Domates	81000	"
Bamya	10800	"

(3801) 13793

Un alınacak

Bitlis Satın Alma Komisyonundan:

1 — Bitlis garnizonu ihtiyacı için 450.000 kilo unun kapalı zarfla ihalesi 31/7/940 çarşamba günü 11 de Bitlis taş mahallesindeki satın alma komisyonunda yapılacaktır.

2 — Muhammen tutarı 90000 lira muvakkat teminatı 6750 liradır.

3 — Şartnamelerini görmek istiyenler her gün komisyona iş saatinde müracaat edebilirler.

4 — Teklif mektuplarının ihale saatinden bir saat evel komisyona vereceklerdir,

5 — Saat ayarı Bitlis postanesinin saat ayarıdır. (3805) 13797

Sadeyağı alınacak

Bitlis Askeri Satın Alma Komisyonundan:

1 — Bitlis garnizonu ihtiyacı için 20.000 kilo sade yağının ihalesi 31/7/940 çarşamba günü saat 15 de Bitlis'in taş mahallesinde satın alma komisyonunda yapılmak üzere kapalı zarfla eksiltmeye konulmuştur.

2 — Muhammen tutarı 18000 lira, muvakkat teminatı 1350 liradır.

3 — Şartnameyi görmek istiyenler her gün komisyona iş saatlerinde müracaat edebilirler.

4 — Teklif mektuplarını ihale saatinden bir saat evel komisyona vereceklerdir. Saat ayarı Bitlis postanesinin ayarıdır. (3806) 13798

Sebze komprimesi alınacak

İstanbul Levazım Amirliği Satın Alma Komisyonundan:

Beheri 100 er gramlık 500.000 paket çorbalık sebze kompirmesi alınacaktır. Kapalı zarfla eksiltmesi 1 - ağustos - 940 perşembe günü saat 15 de Tophanede İstanbul Lv. âmirliği satın alma komisyonunda yapılacaktır. Tahmin bedeli 62800 lira, ilk teminatı 4375 liradır. Nümune ve şartnamesi komisyonda görülür. İsteklilerin kanunî vesikalariyle teklif mektuplarını eksiltme saatinden bir saat evel komisyona vermeleri. (3807) 13799

Sadeyağı alınacak

Isparta Askerî Satın Alma Komisyonundan:

1 — Isparta'daki kıtaatın senelik ihtiyacı olan 14500 kilo sade yağı kapalı zarf usuliyle eksiltmeye konulmuştur.

2 — Şartnamesi İsparta Sa. Al. komisyonunda ve İstanbul, Ankara Lv. âmirlikleri satın alma komisyonundadır. İstekliler şartnameyi komisyonlarda okuyabilirler.

3 — İşbu 14500 kilo sade yağının muhammen tutarı 15950 liradır.

4 — Şartnamesindeki % 25 fazlası da dahil olduğu halde ilk teminatı 1196 lira 25 kuruştur.

5 — Eksiltme 2-8-940 tarihine tesadüf eden cuma günü saat 15 de Isparta'da tümen satın alma komisyonunda yapılacaktır.

6 — İsteklileri 2/8/940 cuma günü saat 14 e kadar teklif mektuplarını Isparta tümen satın alma komisyonu başkanlığına verecek ve yahut göndereceklerdir. Bu saatten sonra verilen ve yahut gönderilen mektuplar alınmıyacaktır. Saat ayarı tümen daire saatiyle yapılacaktır.

7 — 2490 sayılı kanunun hükümlerine ve bilhassa 32 maddesine uygun olmıyan mektupların sahipleri eksiltmeye iştirâk etti-rilmiyecektir. (3808) 13800

Bina yaptırılacak

Konya Askeri Satın Alma Komisyonundan:

1 — Konyadaki garnizonların ihtiyacı için bir adet bina kapalı zarf usuliyle eksiltmeye konulmuştur.

2 — Keşif ve fennî, hususî şartlariyle tediye şartları Ankara, İstanbul, Konya Levazım âmirlikleri satın alma komisyonlarındadır. İstekliler okuyabilirler.

3 — Keşif bedeli (25457) lira 90 kuruştur.

4 — İlk teminatı (1909) lira (35) kuruştur.

5 — Kapalı zarf eksiltmesi 1 ağustos 940 perşembe günü saat 11 de Konyada kolordu binası içindeki satın alma komisyonunda yapılacaktır.

6 — İstekliler 1 ağustos 940 perşembe günü saat ona kadar teklif mektuplarını mezkûr satın alma komisyonu başkanlığına verilecektir. Bu saatten sonra verilen mektuplar kabul edilemez.

7 — İsteklilerin en az sekiz gün evel bu iş için bir defaya mahsus olmak üzere mahallî vilâyette müteşekkil komisyondan bir ehliyet vesikası ile birlikte satın alma komisyonuna müracaatları. (3809) 13801

Muhtelif inşaat

Konya Askeri Satın Alma Komisyonundan:

1 — Konyadaki vekâlet anbarı ve dikim evi için yeniden yapılacak parke yol ve yangına karşı su tesisatı, erat binası, ızgara inşaatı kapalı zarf usuliyle eksiltmeye konulmuştur.

2 — Keşif ve hususî şartları Ankara, İstanbul, Konya levazım âmirlikleri satın alma komisyonlarındadır. İstekliler okuyabilirler.

3 — Keşif bedeli (20123) lira (74) kuruştur.

4 — İlk teminatı (1509) lira 2% kuruştur.

5 — Kapalı zarf eksiltmesi 1 ağustos 940 perşembe günü saat 15 te Konya kolordu binası içindeki satın alma komisyonunda yapılacaktır.

6 — İstekliler 1 ağustos 940 perşembe günü saat (on dörde) kadar mezkûr satın alma komisyonu başkanlığına verceklerdir.

7 — İsteklilerin en az sekiz gün evel bu iş için bir defaya mahsus olmak üzere mahallî vilâyette müteşekkil komisyondan bir ehliyet vesikası ile teklif mektuplarını mezkûr satın alma komisyonu başkanlığına verilecektir. (3812) 13804

Odun alınacak

Edirne Askeri Satın Alma Komisyonundan:

1274 ton odun kapalı zarfla satın alınacaktır. İhalesi 10-8-940 cumartesi günü saat 11 de Edirne'de eski müşiriyet dairesinde satın alma komisyonunda yapılacaktır. Tahmin edilen tutarı 22932 ve teminatı 1720 liradır. İsteklilerin sözü geçen günde ihale saatinden en geç bir saat evel teklif mektuplarını komisyona vermiş olmaları lâzımdır. (3840) 13892

Odun alınacak

Edirne Askerî Satın Alma Komisyonundan:

2725 ton odun kaplı zarfla alınacaktır. İhalesi 7. 8. 940 çarşamba günü saat 11 de Edirnede eski müşiriyet dairesinde satın alma komisyonunda yapılacaktır. Tahmin edilen tutarı 29050 ve teminatı 3679 liradır. Evsaf ve şartnamesi her gün komisyonda görülebilir. İsteklilerin sözü geçen günde ihale saatinden en geç bir saat evel teklif mektuplarını komisyona vermiş olmaları lâzımdır. (3841) 13893

Sade yağı alınacak

İstanbul Levazım Amirliği Satın Alma Komisyonundan:

1 — 110 ton sade yağı alınacaktır. Kapalı zarfla eksiltmesi 6/8/940 salı günü saat 15 de Tophanede İstanbul Lv. âmirliği satın alma komisyonunda yapılacaktır.

2 — Tahmin bedeli 137500 lira ilk teminatı 8125 liradır. Şartnamesi komisyonda görülür. İsteklilerin teklif mektuplarını eksiltme saatinden bir saat evel komisyona vermeleri. (3881) 13897

Fotin alınacak

Sıvas Tümen Satın Alma Komisyonundan:

1 — Tümen ihtiyacı için 6500 çift fotin kapalı zarfla eksiltmeye konulmuştur.

2 — Muhammen bedeli 44200 lira ve muvakkat teminatı da 3315 liradır.

3 — İhale 5 ağustos 940 pazartesi günü saat 15 te tüm K. lık binasındaki komisyonda yapılacaktır.

4 — Şartname ve nümune komisyonda her gün görülebilir.

5 — İsteklilerin belli gün ve saatte kapalı zarflarını kanunun tarifatı dairesinde hazırlayıp ihale saatinden bir saat evel Sıvas tümen satın alma komisyonuna vermeleri lâzımdır. Postada gecikmeler mazeret kabul etmez. (3929) 13915

Kuru ot alınacak

İzmit Tümen Satın Alma Komisyonundan:

1 — Tümenin İzmit Hereke garnizonları ihtiyacı için 5009 ton kuru ot kapalı zarf eksiltmesi ile satın alınacaktır.

2 — Kapalı zarf eksiltmesi 9/8/940 cuma günü saat 15 de tümen satın alma komisyonunda yapılacaktır.

3 — Kuru otun beher kilosu için tahmin edilen fiyat 4 kuruş 50 santim olup tutarı 225405 lira olup muvakkat teminatı 16906 liradır.

4 — İsteklilerin belli gün ve saatinden bir saat evel ihtiva eden kapalı zarflarını tümen satın alma komisyonuna vermeleri. (3931) 13917

Kuru ot alınacak

Merzifon Askerî Satın Alma Komisyonundan:

1 — Merzifon garnizonu ihtiyacı için 425 ton kuru ot kapalı zarfla eksiltmeye konulmuştur.

2 — İhalesi 14/8/940 çarşamba günü saat 15 de Merzifonda kolordu binasındaki komisyonda yapılacaktır.

3 — Muhammen bedeli 18063 lira olup ilk teminatı 1355 liradır.

4 — İsteklilerin belli gün ve saatte kanunî vesikalariyle birlikte kapalı zarflarını kanunun tarifatı dairesinde hazırlıyarak ihale saatinden bir saat evel komisyona vermiş bulunmaları lâzımdır.

5 — Şartnamesi her iş günü ve saatlerinde Ankara ile İstanbul Lv. âmirliklerinde ve Merzifon'daki komisyonda görülebilir. (3933) 13919

Eşya nakliyatı

Erzurum Levazım Amirliği Satın Alma Komisyonundan:

1 — 1000 ton eşya naklettirilecektir. Nakliyat kapalı zarf usulüne tevfikan yapılacaktır.

2 — İhalesi 5/8/940 pazartesi günü saat 16 da Erzurum Lv. âmirliği satın alma komisyonunda yapılacaktır.

3 — Toplu tutarı 28000 lira ilk teminatı 2100 liradır.

4 — Şartnamesi İstanbul, Ankara Lv. A. Sa. Al. Ko. larında ve Erzurum satın alma komisyonunda mevcuttur. Her vakit görebilirler.

5 — İsteklilerin muayyen gün ve saatten bir saat eveline kadar teklif mektuplarını Erzurum Lv. A. Sa. Al. komisyonuna vermeleri. (3952) 13939

Sade yağı alınacak

Edirne Askerî Satın Alma Komisyonundan:

1 — Edirnedeki birliklerin senelik ihtiyacı olan 66.000 kilo sadeyağı kapalı zarf usuliyle eksiltmeye konulmuşsa da talip çıkmadığından aynı evsaf ve şerait dairesinde ikinci ihalesi 9. 8. 940 cuma günü saat 17 de yapılacaktır.

2 — Sadeyağının muhammen bedeli 92.400 lira ve ilk teminatı 6930 liradır.

3 — Evsaf ve şeraitini öğrenmek istiyenler her gün iş saatlerinde ve isteklilerin ihale saatinden bir saat evel teminat mektuplariyle resmî vesikalarının Edirne sanayi kışlasındaki satın alma komisyonuna vermeleri. (4004) 13998

Kuru ot alınacak

Isparta Tümen Satın Alma Komisyonundan:

1 — Tefenni'deki kıtaatın senelik ihtiyacı olan 540000 kilo kuru ot kapalı zarf usuliyle eksiltmeye konulmuştur.

2 — Şartnamesi Isparta'da tümen satın alma komisyonunda ve İstanbul Akara Lv. âmirlikleri satın alma komisyonunudadır. İstekliler şartnameyi komisyonda okuyabilirler.

3 — İşbu 540000 kilo kuru otun muhammen tutarı 29700 liradır.

4 — Şartnamesindeki % 25 mikdar fazlası da dahil olduğu halde ilk teminatı 2227 lira 50 kuruştur.

5 — Eksiltme 20/8/940 tarihine tesadüf eden salı günü saat 17 de Isparta'da tümen satın alma komisyonunda yapılacaktır.

6 — İstekliler 20/8/940 salı günü saat 16 ya kadar teklif mektuplarını Isparta tümen satın alma komisyonu başkanlığına verecek veya göndereceklerdir. Bu saatten sonra verilen ve yahut gönderilen mektuplar alınmıyacaktır. Saat ayarı tümen daire saatiyle yapılacaktır.

7 — 2490 sayılı kanun hükümlerine ve bilhassa 32 maddesine uygun olmıyan mektupların sahipleri eksiltmeye iştirâk ettirilmiyecektir. (3975) 14021

Arpa veya yulaf alınacak

Isparta Tümen Satın Alma Komisyonundan:

1 — Tefenni'deki kıtaatın senelik ihtiyacı olan 720000 kilo arpa veya yulaf kapalı zarf usuliyle eksiltmeye konulmuştur.

2 — Şartnamesi İsparta'da tümen satın alma komisyonunda ve İstanbul, Ankara Lv. âmirlikleri satın alma komisyonunda - dır. İstekliler şartnameyi Ko. da okuyabilirler.

3 — İşbu 720000 kilo arpa ve yulafın muhammen tutarı 36000 liradır.

4 — Şartnamesindeki yüzde 25 fazlası da dahil olduğu halde ilk teminatı 2700 liradır.

5 — Eksiltme 20/8/940 tarihine tesadüf eden salı günü saat 15 de Isparta'da tümen Sa. Al. Ko. yapılacaktır.

6 — İsteklileri 20/8/940 salı günü saat 14 e kadar teklif mektuplarını Isparta tümen satın alma komisyonu başkanlığına verecek ve yahut göndereceklerdir. Bu saatten sonra verilen ve yahut gönderilen mektuplar alınmıyacaktır. Saat ayarı tümen daire saatiyle yapılacaktır.

7 — 2490 sıylı kanunun hükümlerine ve bilhassa 32 maddesine uygun olmıyan mektupların sahipleri eksiltmeye iştirâk ettirilmiyecektir. (3976) 14022

Maden kömürü alınacak

İstanbul Komutanlık Satın Alma Komisyonundan:

Komutanlık birlikleri için kapalı zarf usulü ile 1850 ton lavamarin maden kömürü 12/8/940 günü saat 11 de satın alınacaktır. Muhammen bedeli 30525 lira olup ilk teminatı 2289 lira elli kuruştur. Şartname her gün komisyonda görülebilir. İsteklilerin belli günde muayyen saatten bir saat önceye kadar teklif mektuplarını Fındıklıda komutanlık satın alma komisyonuna vermeleri. (4060) 14045

Saman alınacak

İstanbul Komutanlık Satın Alma Komisyonundan:

Komutanlık birlikleri için senelik olarak kapalı zarf usulü ile 562 ton saman satın alınacaktır. Münakasa 13/8/940 günü saat 11 dedir. Muhammen bedeli 16860 lira ilk teminatı 1266 liradır. Şartname her gün komisyonda görülebilir. İstekliler belli gün ve saatten en az bir saat önceye kadar teklif mektuplarını Fındıklı'da komutanlık satın alma komisyonuna vermeleri. (4062) 14047

Sade yağı alınacak

Kırklareli Tümen Satın Alma Ko.:

Tümen birliklerinin senelik ihtiyacı olan 72 ton sadeyağı ikinci defa eksiltmeye konulmuştur. Muhammen olarak bir kilosu 121 kuruştur. İlk teminatı 5650 liradır. İhalesi 10. 8. 940 cumartesi günü saat 12 de Kırklareli tümen satın alma komisyonunda yapılacaktır. Şart ve evsafını İstanbul Ankara Lv. âmirliklerinde ve sözü geçen tümen satın alma komisyonunda vazife saatlerinde her zaman görülebilir. Taliplerin ilk teminatlariyle vesaikin ve teklif mektuplarını birlikte olarak ihale saatinden bir saat eveline kadar mezkûr komisyona vermeleri şarttır. Postahanedeki gecikmeler kabul değildir. (4076) 14058

Kuru ot alınacak

Kırklareli Tümen Satın Alma Ko.:

Tümen hayvanatının 1940 malî yılı ihtiyacı için 3.360.000 kilo kuru ot kapalı zarfla ikinci defa eksiltmeye konulmuştur. Muhammen fiyat olarak bir kilosu 5 kuruş 60 santimdir. İlk teminatı 10658 liradır. İhalesi 10 ağustos 940 cumartesi günü saat 11,30 da Kırklareli tümen satın alma binasında yapılacaktır. Şart ve evsafını İstanbul Ankara Lv. âmirliklerinde her gün görülebilir. Taliplerin teklif mektuplariyle birlikte ilk teminatlarını ve lüzumu olan vesaikinin ihale saatinden bir saat eveline kadar sözü geçen komisyona vermiş olmaları şarttır. Postahanedeki gecikmeler kabul değildir. (4077) 14059

1000 Ton kamış alınacak

Erzurum Levazım Âmirliği Satın Alma Ko.:

1 — Erzurum garnizonu ihtiyacı için 1000 ton kamış kapalı zarf usuliyle eksiltmeye konulmuştur.

2 — Eksiltmesi 10. 8. 940 cumartesi günü saat 10 da Erzurum Lv. âmirliği satın alma komisyonunda yapılacaktır.

3 — Toplu tutarı 25.000 lira ilk teminatı 1875 liradır.

4 — Kamışın evsaf ve şartnamesi komisyonda mevcuttur. Her vakit görülebilir.

5 — İsteklilerin tayin olunan gün ve saatten bir saat eveline kadar teklif zarflarını komisyonda bulundurmaları. (4079) 14061

Sığır eti alınacak

İğnece Askeri Satın Alma Ko.:

Aşağıda miktarlariyle saatleri yazılı sığır etlerinin evsafı ve şartnamesi dahilinde kapalı zarfla ayrı ayrı eksiltmesi İğnecede askerî satın alma komisyonunda 10. 8. 940 cumartesi günü yapılacaktır. Evsaf ve şartnamesi tatil gün ve saatleri hariç her gün komisyonumuzda görülebilir. İsteklilerin kanunda yazılı vesikaları ile barebr teklif mektuplarını ihale günü ihale saatinden en geç bir saat eveline kadar 2490 sayılı kanunda yazılı şartlar dahilinde komisyonumuza vermiş olmaları lâzımdır.

Miktarı Kilo	Tah. B. Lira Kr.	Mu. Te. Lira Kr.	İhale saati
316.000	107.440 00	6622 00	10
314.000	106.760 00	6588 00	10.30
461.000	146.740 00	7587 00	11
461.000	146.740 00	7587 00	12.30

(4083) 14063

Sığır eti alınacak

1 Erzurum garnizonunun yıllık ihtiyacı 576 ton sığır eti 10. 7. 940 ve 19. 7. 940 tarihlerinde kapalı zarfla eksiltmeye konulmuşsa da istekli çıkmamıştır.

2 — 2490 sayılı kanunun 40 ıncı maddesi mucibince üçüncü defa olarak 10. 8. 940 cumartesi günü saat 16 da komisyonumuzda kapalı zarfla eksiltmesi yapılacaktır.

3 — Tahmin bedeli 106560 liradır. İlk teminatı 6576 liradır.

4 — Evsaf ve şartları kolordunun 5542 sayılı talimatında olduğu gibidir. Bu talimat tekmil garnizonlarda vardır.

5 — Teklif mektupları eksiltme zamanından bir saat evel komisyonumuz başkanlığında bulundurulmuş olacaktır. (4080) 14071

Muhtelif malzeme alınacak

İstanbul Levazım Amirliği Satın Alma Komisyonundan:

Mikdarı Adet	Cinsi
450.000	5 × 8 perçin çivisi
200.000	5 × 10 perçin çivisi
1300.000	2,5 × 6 perçin çivisi
800.000	2,5 × 8 perçin çivisi
200.000	2,5 × 10 perçin çivisi
1500.000	2,5 × 12 perçin çivisi
500.000	5 × 10 perçin pulu
3000.000	5 × 8 perçin pulu
450.000	çift gözlü perçin pulu
450.000	yarım yuvarlak halka
200.000	küçük yuvarlak halka
130.000	Çift dilli toka

Yukarıda yazılı 12 kalem malzeme 12. 8. 940 pazartesi günü saat 15 te Tophanede İst. Lv. âmirliği satın alma komisyonunda kapalı zarfla eksiltmeye konulmuştur. Tahmin bedeli 102360 lira ilk teminatı 6368 liradır. Şartname ve nümuneleri komisyonda görülür. İsteklilerin kanunî vesikalariyle beraber teklif mektuplarını ihale saatinden bir saat evel komisyona vermeleri. (4082) 14072

Un alınacak

Eskişehir Sa. Al. Ko. Rs. den:

Eskişehir merkez ve İzmit'teki kıtaat için 400 ton ekmeklik un pazarlıkla satın alınacaktır.

Pazarlığı 3/Ags/940 cumartesi günü saat 11 de Eskişehir mıntaka satın alma komisyonunda yapılacaktır. Evsaf ve şartnamesi komisyonda görülür, Tahmin bedeli 47400 liradır. Katî teminatı 7110 liradır. İsteklilerin mezkûr gün ve saatte teminat makbuzlariyle komisyonda hazır bulunmaları. (4120) 14142

Erat fotini alınacak

İzmir Lv. âmirliği Sa. Al. Ko. Rs. den:

1 — İzmir Mst. Mv. birlikleri için pazarlıkla alınacak (5000) çift erat fotinine verilen (640) Kr. fiyat pahalı görüldüğünden pazarlık 2/Ağs/940 cuma günü saat 15 de kışlada İzmir Lv. âmirliği satın alma komisyonunda yapılacaktır.

2 — Tahmin edilen tutarı 32500 liradır.

3 — Teminatı katiye akçesi 4875 liradır.

4 — Şartnamesi ve nümunesi her gün komisyonda görülebilir.

5 — İstekliler ticaret odasında kayıtlı olduklarına dair vesika göstermek mecburiyetindedirler.

6 — Pazarlığa iştirâk edecekler 2490 sayılı kanunun 2, 3 üncü maddelerinde ve şartnamesinde yazılı vesikaları ve teminatı katiyeleriyle birlikte ihale saatinden evel komisyona müracaatları. (4121) 14143

Bakır karavana alınacak

İstanbul Levazım Amirliği Satın Alma Ko. Rs. den:

1 — 9000 adet bakır karavana alınacaktır. Pazarlıkla eksiltmesi 3. 8. 940 pazartesi günü saat 15,30 da Tophanede levazım âmirliği satın alma komisyonunda yapılacaktır. Tahmin bedeli 32400 liradır. İlk teminatı 2440 liradır. Şartname ve nümunesi komisyonda görülür. İsteklilerin kanunî vesikalariyle belli saatte komisyona gelmeleri. (4122) 14144

Lavamarin kömürü alınacak

İstanbul Levazım Amirliği Satın Alma Komisyonundan:

4993 ton lavamarin kömürü alınacaktır. Pazarlıkla eksiltmesi 1. 8. 940 perşembe günü saat 15,30 da Tophanede İstanbul levazım âmirliği satın alma komisyonunda yapılacaktır. Tahmin bedeli 674055 lira ilk teminatı 4620 lira 27 kuruştur. Şartnamesi komisyonda görülür. İsteklilerin kanunî vesikalariyle belli saatte komisyona gelmeleri. (4179) 14159

Eğer takımı alınacak

Balıkesir Kor Satın Alma Komisyonundan:

1 — Kor birlikleri ihtiyacı için 400 adet eğer takımı pazarlıkla yaptırılacaktır.

2 — İhale 2/8/940 cuma günü saat 17 de Balıkesir kor satın alma komisyonunda yapılacaktır.

3 — Muhammen bedeli 32000 lira olup muvakkat teminatı 2400 liradır.

4 — Nümune ve şartnamesini görmek istiyenler her gün komisyonumuzda görebilirler.

5 — Taliplerin muayyen olan saatte komisyona müracaat etmeleri. (4180) 14160

Sömükok kömürü alınacak

İstanbul Levazım Amirliği Satın Alma Komisyonundan:

1252 ton sömikok kömürü alınacaktır. Pazarlıkla eksiltmesi 1. 8. 940 perşembe günü saat on beşte Tophanede İstanbul Lv. âmirliğinde satın alma komisyonunda yapılacaktır. Tahmin bedeli yirmi sekiz bin yüz yetmiş lira ilk teminatı 2112 lira 75 kuruştur. Şartnamesi komisyonda görülür. İsteklilerin belli saatte komisyona gelmeleri. (4181) 14161

Kuru ot alınacak

İstanbul Levazım Amirliği Satın Alma Komisyonundan:

1278 ton kuru ot alınacaktır. Kapalı zarfla eksiltmesi 15. 8. 1940 tarihine tesadüf eden perşembe günü saat 15 te Tophanede İstanbul levazım âmirliği satın alma komisyonunda yapılacaktır. Tahmin bedeli 76680 lira ilk teminatı 5084 liradır. Şartnamesi komisyonda görülür. İsteklilerin kanunî vesikalariyle belli saatten bir saat evel teklif mektuplarını komisyona vermeleri. (4182) 14162

Bulgur alınacak

Konya Askerî Satın Alma Komisyonundan:

1 — Ciheti askeriyenin ihtiyacı için 300 ton bulgur pazarlık suretiyle satın alınacaktır.

2 — Evsaf ve hususî şartları Ankara, İstanbul, Konya, levazım âmirlikleri satın alma komisyonlarındadır. İstekliler bu komisyonlarda okuyabilirler.

3 — Pazarlığı 2/ağustos/940 cuma günü saat on dörtte Konya kolordu binası içindeki satın alma komisyonunda yapılacaktır. İsteklilerin gün ve saatinde komisyonda hazır bulunmaları.

4 — Pazarlığından sonra takarrür edilecek fiyat üzerinden % 15 katî teminat alınacaktır. (4183) 14163

Sığır eti alınacak

Muğla Askerî Satın Alma Komisyonundan:

1 — Muğla-Milâs ve civarındaki garnizonlara teslim edilmek üzere ceman (450.000) kilo sığır etinin 10 temmuz 940 ihale gününde talipleri tarafından teklif edilen fiyatlar pahalı görüldüğünden bu mikdar et yeniden kaplı zarf usuliyle eksiltmeye konulmuştur.

Muhtelif garnizonların ihtiyaçları ayrı ayrı veya iki üç grup halinde de ihale olunabilir.

2 — Heyeti umumiyesinin tahmin bedeli (101.880) lira ve muvakkat teminatı 7641 liradır. Parça parça verildiğine göre muvakkat teminatı da bu nisbette azaltılır.

3 — Hepsinin ihale günü 19 ağustos 940 pazartesi günü saat on beştedir.

4 — Şartnamesi İzmir ve Ankara levazım âmirlikleriyle tugay satın alma komisyonunda görülebilir.

5 — İhale Muğlada satın alma komisyonunda yapılacaktır.

6 — İsteklilerin teklif mektuplarını, teminata ait makbuzlariyle birlikte üçüncü maddede yazılı saatten bir saat evel tugay satın alma komisyonuna vermiş olmaları şarttır. (4184) 14164

Un alınacak

Islahiye Askerî Satın Alma Komisyonundan:

1 — Kapalı zarfla eksiltmeye konulan 164000 kilo unun ihale tarihi olan 24/7/940 da istekli çıkmadığından bu mikdar un pazarlıkla satın alınacaktır.

2 — Muhammen bedeli 22550 liradır.

3 — İsteklilerin 1691 lira muvakkat teminat ve kanunî vesikalariyle birlikte 31/7/940 çarşamba günü saat onda Islahiye'de askerî satın alma komisyonuna müracaatları. (4185) 14165

Sığır eti alınacak

Konya Levazım Amirliği Satın Alma Komisyonundan:

1 — Konya'daki kıtaatın senelik ihtiyacı olan (325) bin kilo sığır eti 24/7/940 günü yapılan kapalı zarfla eksiltmesinde teklif edilen fiyat pahalı görüldüğünden 25/7/940 perşembe gününden itibaren bir ay içinde pazarlığa bırakılmıştır.

2 — İlk pazarlık 2/8/940 cuma günü saat onda yapılacaktır.

3 — Şartnamesi Konya'da Lv. âmirliği ve İstanbul Ankara Lv. âmirlikleri satın alma komisyonundadır.

4 — Muhammen tutarı (78.000) liradır.

5 — İlk teminatı (6612) lira (50) kuruştur.

6 — İsteklilerin 2/8/940 cuma günü saat onda Konya Lv. âmirliği satın alma komisyonunda bulunmaları. (4186) 14166

Sığır eti alınacak

İzmit Tümen Satın Alma Komisyonundan:

1 — Tümenin İzmit garnizonu ihtiyacı için 72000 kilo sığır eti kapalı zarf eksiltmesi ile satın alınacaktır.

2 — Kapalı zarf eksiltmesi 14/8/940 günü saat on beşte tümen satın alma komisyonunda yapılacaktır.

3 — 72000 kilo sığır etinin tutarı ve ilk teminatı aşağıda yazılıdır.

4 — İsteklilerin belli gün ve saatından bir saat evel kapalı zarflarını ihtiva eden tümen satın alma komisyonuna vermeleri.

5 — İstekliler her gün şartnamesini Ankara, Eskişehir, İstanbul, levazım âmirliği satın alma ve tümen satın alma komisyonunda görebilir. (4187) 14167

Cinsi	Miktarı	Fiyatı Kr.	Tutarı Lira	Teminat Lira
Sığır eti	72000	31	22320	1674

ÇAY KÖYÜNDE HORAK ÇİFTLİĞİ

T. C. Ziraat Bankası Tokat şûbesinden :

Dönüm	Cinsi	Gayri menkulün tapu kaydinin No	Gayri menkulür kaydının tarihi	Satılacak miktar dekar	MEVKİİ
1350	Nısıf tarla	138/147	şubat 310	620,3	Kaz ve çidemli tepeler ve nohutlu tarla
176	„	139/148	„	80,3	Mandırasta boyalak
920	„	140/149	„	422,7	Değirmen ocağı önü ve mandıras
640	„	141/150	„	294	Mandırasta büyük tepeler
128	„	135/144	„	58,8	Çoraklık ve çay köyü yazıs
147	„	136/145	„	67,5	Çoraklık ve çay köyü yazısı
735	„	137/146	„	337,7	Çoraklık ve çay köyü yazısı
1575	„	142/151	„	729	Bademli çal
2200	„	143/152	„	1010,9	Yalancıoğlu
1015	„	153	„	466,3	Şatoğlu ve boyalık ve on iki mevkilerde
455	„	154	„	209	Eski horuk ve tuzla tepesi nam mahalde
300	„	155	„	137,8	Çay tarla
682	„	156	„	313,3	Çay köyünün önünde cehennem deresi
150	„	157	„	206,7	Eski çay köyü üstünde sırtlar mevkiinde
450	„	158	„	206,7	Çiftlik önünde harman tarla
540	„	159	„	248,1	Çiftlik önünde kaş üstü
765	„	160	„	351,5	Emir deresi ve hatıplık
376	Tam tarla	66/163			Büyük hatıplık
		310/335	„	345,4	
440	„	162/169			Çoraklık
		310/335	„	404,2	
64	„	161/169			Çiftlik önünde Tekkeşin tarla
		310/335	„	58,8	

Gayri Menkulün Hududu

Şarkan, çay kariyesi toprağı, Garben yeni köy hududu ve yoğuz sinoru ve değirmen acağının eski harkı, Şimalen Zileden Tokada giden şose, Cenuben dimorta ve çay kariyesinden Zileye giden yol.

Ş. Çay köyünün hududu, G. Mandıraz harkı, Şi. Sahibi senedin mandıraz ve hüyük tepelerindeki tarlaları, C. Yeni köy suyu.

Ş. Çay kariyesinin arazisi, G. Söğütlü dere, şi. yeni köy suyu, C. Tokat ile Zile arasındaki şose.

Ş. Sahibi senedin mandıraz mevkiindeki boyalık tarlası, G. Mandıraz harkı, Şi. kuş oturağı kariyesinden İsmail beyin ve çay kariyesinin arazisi, C. Tepeardı ve bahçe başı kariyelerinin arazisi ve mandıraz harkı.

Ş. üç yol ağzı, G. yeni köy hududu, Şi. köyden pazar kariyesine giden yol, C. yeni köyden Dimorta ve çay kariyesine giden yol.

Ş. Zile yolu ve pazar yolu, G. Yeni köy hududu, Ş. çay ve dimorta kariyelerinden Zileye giden küçük yol, C. Yeni köyden pazara giden yol.

Ş. Çay köyü hududu, G. pazar Dimorta ve çay kariyelerinden Zileye giden yolların mültekası, Şi. Yeniköy ve Zileden pazar köyüne giden yol, C. Zileden Çay köyüne giden yol.

Ş. Horuk çiftliğinin deresi, G. Yeniköy deresi, Şi. üç Çakıl Kayası ve çiftliğin Çalı, C. Göv Eşme ve Yeniköyün odun yolu.

Ş. orta çal, G.Göv Eşme, Şi. dere, C. köy ve avlı çalı.

Ş. Kale deresi harkı ve Kazankaya deresi namı diğeri söğütlü dere, G. Çay köyünün dağ yolu, Şi. Pazar kariyesinin yolu, C. Dimorta kariyesinin dağ yolu.

Ş. Çay köyünün dağ yolu, Garben Horuk deresi ve değirmen ebniyesi. Ş Horuktan pazar kariyesine giden tarik, C. Tepe.

Ş. Çay köyünün dağyolu, G. Çay deresi, Ş. Çayköyünün dağyolu. C. Pazar kariyesinin yolu.

Şarkı şimalisi Kazankaya deresi, G. Çay köyünün dağyolu, Ş. Mezarlık ve Kazankaya yolu, C. Pazar kariyesinin yolu.

Ş. Hark ve mezarlık ve İdris efendi tarlası, G. Horuk çiftliğinin sapyolu Ş. Yeni köy kariyesinin yolu, C. Horuktan kale deresine giden yol.

Ş. Çay köyünün deresi, G. Horuk çiftliğinin yolu, Ş. İdris efendi tarlası ve Çay köyü önü Cenuben kale deresine giden Horuk çiftiliği yolu.

Ş. Horuk çiftliğinin sapyolu ve Çay köyü yolu, G. Sahibi senetlerin emir deresindeki tarlası Şimalen yine sahibi senetlerin tarlası, C. Yeni köyü ve Çay köyü arasındaki yol.

Ş. Sahibi senetlerin kaş üstündeki tarları, G. Horuk çiftliğine gelen yol, Ş. Yeni köy ve Çay köylerinin yolu cenuben Horuk çiftliğine gelen yol.

Ş. Çiftlik ebniyesi, G. Hatıplık deresi Şi. Yeni köyden Horuk çiftliğine gelen yol, C. üç Çakıl kayası.

Mezarlık, ve Yeni köy hududu ve yoğunlu tarla sınırı ve yol ve değirmen yolu,

Ş. Çay köyünün deresi G. Çiftlik haneleri Şi. Çiftlikten Kale deresine giden yol, cenuben çiftlik değirmen yolu.

T. C. Ziraat bankası Tokat Şubesine 2814 No. lu kanun ahkamına göre bo[illegible]u Musa Paşa zade Bekir Sami varisleri borç taksitlerini vadesinde ödemediklerinden mezkûr kanunun beşinci maddesi mucibince borcun tamamı kesbi muacceliyet etmekle borç mukabilinde ipotek olan yuk[illegible]enet, tarihi, No. ları, mevkii, hudut ve dekarları yazılı 20 tarladan üçünün tamamı ve 17 tanesinin nısıf hissesi Tokat vilâyet idare heyetinin 11. 7. [illegible] tarih ve 394 No.lu karariyle ve tahsili enval kanunu ahkamına tevfikan satılacaktır.

15. 8. 940 tarihinde muvakkat ihalesi ve ihalei müteakip 10 gün sonra ihalei katiyesi yapılacağından taliplerin müzayedeye iştirâk etmek üzere Tokat Vilâyeti İdare heyeti kalemine müracaatları ve artırma tutarının % 7,5 miktarı pey akçesi olarak Ziraat Bankasına yatırmaları ilân olunur. 2995

Yavrunuz, saadetinizdir...

Onun gürbüz ve sıhhatli yetişimi; tabiatin tıpkı bir yavru gibi sinesinde yetiştirdiği saf ve normal gıda ile mümkündür. Her anne tabiatin insanlara bahşetiği bu kudret güzelliğinden istifadeyi geri bırakmamalıdır.

ÇAPAMARKA

Müstahzaratında bu hassa tamamen mevcuttur.

Beşiktaş ÇAPAMARKA Tarihi tesisi 1915

Muhtelif yiyecek alınacak

Polis Enstitüsü Müdürlüğünden :

Erzakın cinsi	Miktarı kilo	Beher kilonun Muh. fiyatı Krş. Sn.	% 7,5 teminatı Lira Krş.	Münakasa tarihi	Gün	Saat
Pirinç (Beypazarı)	5000	30 00	112 50	31.7.940	Çarşamba	10
Kesme şeker	3000	42 00	265 50	31.7.940	„	10
Toz şeker	6000	38 00				
Beyaz sabun	2000	45 00	106 50	31.7.940	„	10
Yeşil sabun	2000	28 00				
Süt	6000	20 00	165 00	31.7.940	„	14
Yoğurt	4000	25 00				

1 — Ankara Polis Enstitüsünün 1940 malî yılı ihtiyacı için yukarda cins ve miktarları yazılı 7 kalem erzak açık eksiltme ile satın alınacaktır. Tahmin edilen fiyatlar, muvakkat teminat miktarları ihale gün ve saatleri hizalarında gösterilmiştir. İhale polis enstitüsü binasında müteşekkil komisyonda yapılacaktır.

2 — Bu işlere ait şartnameler polis enstitüsündeki satınalma komisyonundan parasız verilir.

3 — Eksiltmeye girmek istiyenler teminat makbuz veya banka mektubu ile 2490 sayılı kanunun 2 ve üçüncü maddelerinde yazılı belgelerle birlikte tayin edilen gün ve saatte komisyona gelmeleri. (3775) 13774

Muhtelif yiyecek alınacak

Polis Enstitüsü Müdürlüğünden :

Erzakın cinsi	Miktarı kilo	Beher kilonun Muh. fiyatı Krş. Sn.	% 7,5 teminatı Lira Krş.	Münakasa tarihi	Gün	Saat
1 nci ekmek	50000	10 50	393 75	1.8.940	Perşembe	11
Koyuneti	20000	45 00				
Kuzu eti	1000	40 00	752 25	2.8.940	Cuma	11
Sığır eti (kemiksiz)	1500	42 00				
Sadeyağ	6000	125 00	562 50	3.8.940	Cumartesi	11

1 — Ankara Polis Enstitüsünün 1940 malî yılı ihtiyacı için yukarda cins ve miktarları yazılı beş kalem erzak kapalı zarf usulü ile satın alınacaktır. Tahmin edilen fiyatları muvakkat teminat miktarları ve ihale gün ves aatleri hizalarında gösterilmiştir.

İhale polis enstitüsü binasında müteşekkil komisyonda yapılacaktır.

2 — Bu işlere ait şartnameler polis enstitüsündeki satınalma komisyonundan parasız verilir.

3 — Eksiltmeye girmek istiyenlerin teminat makbuzu veya banka mektubunu muhtevi teklif mektuplarını ve 2490 sayılı kanunun 2 ve 3. üncü maddelerinde yazılı belgelerle birlikte eksiltme günü saat 10. a kadar komisyona teslim etmeleri. (3776) 13775

Tahmil ve tahliye işleri

ANKARA HUBUBAT SİLOSUNDAN :

2. 9. 1940 tarihinde ve saat 14 de silomuzun vagon tahmil ve tahliye işleri açık eksiltme ile müteahhide verilecektir. Şartnameyi görmek istiyenler her gün siloya müracaat edebilirler. 3027

Resmî daire ve müesseselerin nazarı dikkatine

Eti Bank Umum Müdürlüğünden :

Kok satışı İcra Vekilleri Heyeti kararile Eti Bank'a verilmiş olduğundan resmî daire ve müesseseler kok ihtiyaçlarını doğrudan doğruya Eti Bank'tan maktu fiyat üzerinden ve münakasasız temin edebilirler. Binaenaleyh, depodan veya vagondan alacakları kokları nakil için var ise kendi vasıtalarını kullanarak ve yok ise nakil hususunda müteahhit bularak ihtiyaçlarını halka ait talep tehacümü vaki olmadan ve bir an evel temin etmeleri lâzımdır. 3011

İSTANBUL TAKSİM : SIRA SERVİLER - 86

Yabancı diller öğretimine

Önemli surette çalışmak üzere tesis edilen

YENİ - KOLEJ

İlk, orta ve lise sınıflarına kız ve erkek talebe kayıt ve kabul ederek bu ders senesi başında tedrisatına başlıyacaktır. Leyli kısım yalnız erkek talebeye mahsustur. İzahat almak için, her gün mektep idaresine müracaat edilmesi. Telefon: 41159

Sayın Müşterilerimizin

Nazarı dikkatine

Bilumum radyo, hesap, yazı ve diğer elektrik makineleri tamiratı ile meşgul olduğum Vehbi Koç ticaret T. A. şirketinden ayrıldım. Yakında kendim açacağım tamir atelyemde müşterilerimin emirlerini bekliyeceğimi arzederim.

İsmail Demirişik 3035

LİNGUAPHONE'la

İşinizden ayrılmadan, yorulmadan ve saatle bağlı kalmadan evinizde herhangi bir yabancı dili 6 ayda *kulaktan* öğrenebilirsiniz. Dünya yüzünde 12000 ilim evinde resmen okutulan metodumuzun tetkik ve tecrübesi parasızdır. İstiyenlere mufassal broşür gönderilir.

HAŞET KİTPEVİ

Zayi — 1932 senesinde İstanbul Zeytinburnu gedikli hazırlama okulundan aldığım 155 No. lu şahadetnamem dosyamdan zayi edilmiştir. Yenisini çıkartacağımdan eskisinin hükmü olmadığını ilân ederim.

Mustafa İlgaz 3031

ULUS — 21. inci yıl. — No. 6821

İmtiyaz sahibi

İskender Artun

Umumî Neşriyatı İdare Eden

Yazı İşleri Müdürü

Mümtaz Faik FENİK

Müessese Müdürü: Naşit ULUĞ

ULUS Basımevi ANKARA

20 Memur ve 8 makine ressamı alınacak

Türkiye Demir ve Çelik Fabrikaları Müessesesi Müdürlüğünden :

Müessesemizin muhasebe, zat işleri, ticaret, muhaberat şubelerinde istihdam edilmek üzere 20 memurla 8 makine ressamı alınacaktır.

İsteklilerin:

1 — 3656 veya 3659 numaralı kanunlara tabi daire ve müessesesatta asgarî iki sene çalışmış bulunmaları,

2 — Askerlik hizmetini yapmış olmaları,

3 — Asgarî orta tahsil görmüş bulunmaları,

4 — Yaşları 40 dan fazla olmaması şarttır.

Yukarıda yazılı evsafı haiz bulunanlara 3659 sayılı barem kanununun müsaade ettiği miktara, (BİR DERECE SINAÎ İŞLETME ZAMMI) ilâve edilir.

Bu kayıtlarla, memurlara 85 ilâ 140; ressamlara 140 ilâ 210 liraya kadar ücret verilecektir.

Taliplerin, Ankarada Sümerbank umumî müdürlüğü ve Sümerbank İstanbul şubesiyle, Karabükte müessesemizden tedarik edebilecekleri iş talepnamelerine, aşağıda yazılı vesaiki ekliyerek en geç 12 ağustos 940 tarihine kadar doğrudan doğruy Karabükte müessese müdürlüğüne göndermeleri ilân olunur.

1 — Tahsil vesikalarının asıl veya suretleri

2 — Hizmet vesikalarının asıl veya suretleri

3 — Halen devlet devairinde veya 3659 numaralı kanuna tabi müessesatta çalışanlar, almakta oldukları ücretleri gösterir bir vesika ile kendilerine ait barem intibak cetvellerinin musaddak birer sureti,

4 — Sıhat raporu,

5 — Nüfus ve askerlik vesikası,

6 — Polis hüsnühal vesikası,

7 — 3 boy ve 7 vesika fotoğrafı.

NOT : 1 — Halen devlet dairesinde aslî maaş alanlara 3659 numaralı kanun ahkâmı dahilinde sınaî işletme zammı ile 2 üstün derece ve tekabül eden ücret ve 3659 numaralı kanuna tabi müesseselerle devletten ücret alanlara kanunî ahkâm dahilinde bir derece sınaî işletme zammı verilecektir.

2 — Evelce memuriyet için müessesemize müraat edip menfi cevap alanların yeniden müracaat etmemeleri. 2911

YENİ SİNEMA

Bugün ve gece

Saat: 14.30 - 18,30 seansları

100 erkeğe bir kız

Saat: 16,30 - 21 seansları

SEKİZİNCİ

Cebeci Yenidoğan

YANIK ESİRE

Türkçe sözlü arapça şarkılı

Baş rolde: Ümmü Gülsüm

HALK SİNEMASI

Bugün ve gece iki filim birden

1 — İntikam

2 — Batakhane çocuğu

Seanslar: 14,30 - 16,30 - 18,30 - 21 - de

Saat: 12,15 te ucuz matine

Metropol bar

Hamamönü açık hava

Ali Babanın Mirası

Türkçe sözlü ve şarkılı kahkaha filmi

SUS SİNEMASI

Bu akşam saat 20,30 da

YANIK GÖNÜLLER

Saat: 12 - 16 seansları

Sabahsız bir aşk *gecesi*

Saat: 14 - 18 seansları

MACAR AŞKI

Pek yakında

Şeyhin aşkı T. S

Cemile T. S

ŞEHVET KURBANI

YENİŞEHİR PALAS OTELİ Ankara Atatürk bulvarı Tl : 3949. İstanbul Şubesi Açılmıştır Tepebaşı Şehir Tiyatrosu karşısında Tl : 41300.