Cumartesi
21
EYLÜL
1940
5 KURUŞ

ULUS Basımevi
Çankırı Caddesi, Ankara
Telgraf: ULUS Ankara
TELEFON
Başmuharrirlik 1371
Yazı İşleri Müdürü 1061
Müessese Müdürü 1144
Yazı İşleri 1062
İdare 1064

ULUS

ADIMIZ ANDIMIZDIR

Bugün 2. inci sayfada

Akdeniz hakimiyetinin İngiliz katî zaferi üzerindeki tesiri

Yazan: Ali Rıza EREM

Başvekilimiz Dr. Refik Saydam yolda halk tarafından hararetle alkışlanıyor

Başvekilimiz Nazilli Bez Fabrikasında yedek parçalar atölyesinde

Başvekilimiz C. H. P. Genel Sekreterliğinde

Sayın Başvekilimiz Dr. Refik Saydam, dün öğleden sonra C. H. P. Genel Merkezine gelerek Parti Genel Sekreteri Dr. Fikri Tuzer tarafından karşılanmış ve bir müddet Parti işleriyle meşgul olmuşlardır.

Başvekil Ankara'ya döndü

Başvekil Doktor Refik Saydam dün sabah şehrimize dönmüşler, istasyonda Büyük Millet Meclisi Reisi, Vekiller, Reisicümhur namına Başyaver ve yaverleri, Parti Genel Sekreteri, Parti idare heyeti âzaları, mebuslar, Millî Müdafaa ve diğer vekâletler erkânı tarafından karşılanmıştır. (a.a.)

[Başvekilimizin seyahatine ait diğer resimlerimiz 5 inci sayfadadır.]

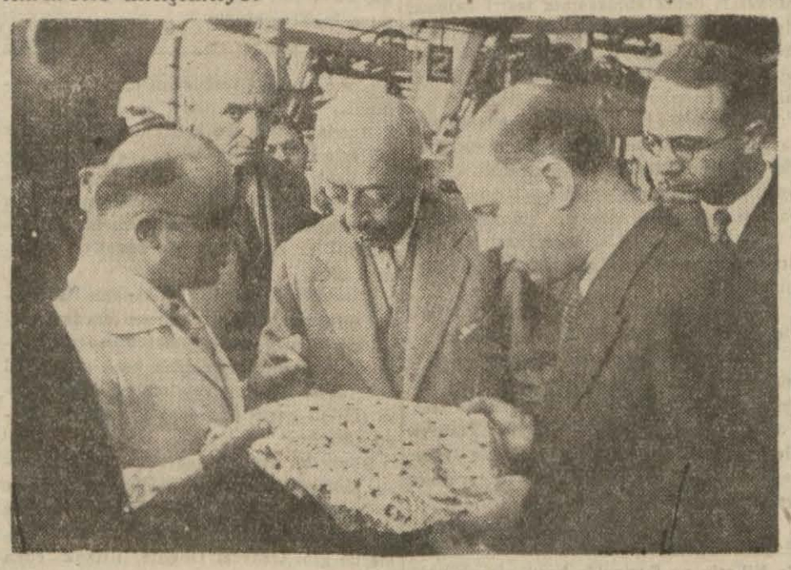

Başvekilimiz Nazilli Bez Fabrikasında basmaları tetkik ediyor

Bir malî senede Devlet tahsilâtı 400 milyon lira

Artışın 35 milyon lirası fevkalâde varidattandır

Aldığımız malûmata göre 31 mayısta biten 1939 malî senesi tahsilâtı 400 milyon lirayı bulmuştur. Bunun 112 milyon lirası fevkalâde varidattan 17 milyon lirası da nazım varidattan temin edilmiştir.

Cümhuriyet maliyesinin ilk defa vasıl olduğu bu büyük rakamın, bir sene evelki tahsilât rakamiyle mukayesesi, 1939 malî yılında takriben 60 milyon liraya yakın bir artış olduğunu göstermektedir. Fakat bu artışın 53 milyon lirası fevkalâde varidattan olduğu için doğrudan doğruya vergilerden ve emsalı normal menbalardan elde edilen tahsilât fazlasını 7 milyon lira kabul etmek lâzımgelmektedir.

Ancak, dünya buhranı yüzünden ithalâtın azalmış olması dolayısiyle yalnız gümrük resmi ve ithalât muamelesi vergisinden bu müddet zarfında 19 milyon liralık noksan varidat elde edildiği gözönünde tutulursa bu neticeye varabilmek için diğer vergi tahsilâtı ve varidatın 26 milyon lira kadar artmış olması icabeder. Netekim 1939 tahsilâtı üzerinden yapılan tahlilî tetkiklere göre bu sene içinde kazanç vergilerinde 6 milyon, sınaî ve malî müesseseler vergilerinde 3 milyon, istihlâk vergilerinde 7 milyon ve diğer vergiler ve varidatta da 10 milyon lira gibi büyük tezayütler kaydedilmiştir.

Varidatta görülen 60 milyon liralık tezayüde mukabil bütçe sarfiyatı da 316 milyon liradan 381 milyon liraya çıkmak suretiyle takriben 65 milyon liralık bir tezayüt arzetmiştir.

Maliye Vekilimiz Fuat Ağralı

Fransa'dan gelen haberler

Falih Rıfkı ATAY

Avrupa kıtasının işgal altında bulunan memleketlerinden hiç bir haber gelmesine ihtimal yoktur. Yalnız Vichy Fransa'sından biraz ses çıkabiliyor. Bu sese gittikçe daha büyük bir hüzün, telâş, hatta ümitsizlik çökmekte olduğu, telsiz dalgalarından bile hissedilmektedir.

Almanya, kendi halkının ve ordusunun iaşesinden başka hiç bir şey düşünmek mecburiyetinde olmadığını çoktan ilân etti. Fakat bu kâfi değildir: Fransa gibi mağlûp memleketler mevcut gıda maddelerinin büyük bir kısmını Almanya emrinde bulundurmıya dâvet edilmiştir. Eğer mihver - dışı devletler ekmeksiz ve kömürsüz kalacak olurlarsa, bunun hesabını İngiltereden sorsunlar ve onun ablukasına isyan etsinler.

Paris halkının yüzde doksanının işsiz olduğu söylenmektedir. Günde 20 milyon mark işgal masrafı veren Fransada bütün sanayi ve ticaret hayatı felce uğramıştır. İngiltereden yardım görmiyen, yani General de Gaulle ile birleşmiyen imparatorluk ülkeleri dahi Vichy haznesinden medet umuyor.

Halbuki fransız genel kurmayı ve teslimiyet politikacıları, kendi mukavemetleri yıkıldıktan sonra, harbin bir kaç hafta içinde bitece - ğini zannetmişlerdi. Onlar yalnız Fransada fransız ordusunun artık harp edemiyeceğine ve eğer teslim olmazlarsa anavatan halkının perişan olacağına değil, ingiliz adaları - nın dahi âkibeti yakın olduğuna inanmışlardı. Onlar, henüz impara - torluk kuvetlerinin İngiltere ile birlikte hareket etmek imkânı varken ve donanma ellerinde iken Alman - yaya teslim olurlar, rejim ve siyasetlerini samimî bir tasfiyeye tâbi tutarlarsa, asgarî zararla kurtulabileceklerini düşünüyorlardı. İçlerinde İtalyaya istinat edenler çoktu. Musolini'nin vaktiyle Fransa, İspanya ve cenup Amerikası cümhuriyetlerini içine alan lâtin bloku tasavvurlarını hatırlıyan bu nikbinler, iktidarda bulunan katoliklerin böyle bir anlaşma zemini hazırlıyabilecekleri kanaatinde idiler. Bu suretle mağlûbiyetin asıl ağır masrafını İngiltere ödeyecekti; Fransa yeni Avrupa nizamının tesisinde bir yardımcı kuvet olarak alınacaktı.

Almanyanın, kendi yanıbaşında silâhlı ve kudretli bir Fransa mevcut olduğu için bütün tarihinde neler çekmiş olduğunu, zafer neşesi i-

(Sonu 5. inci sayfada)

İngilizler oniki adaya yeniden taarruz ettiler

Libya'da

İtalyanlar karadan, havadan ve denizden ateş altına alındı

12 Adanın vaziyetini gösterir harita

Londra, 20 a.a. — Royter: Royterin askerî muharrir diyor ki:

General Vavell tarafından idare edilen

(Sonu 4. üncü sayfada)

İzmir Enternasyonal Fuarı dün kapandı

Dr. Behçet Uz bir nutuk vererek Fuarın iktısadî ve siyasî ehemiyetini anlattı

İzmir, 20 a.a. — İzmir enternasyonal fuarının kapanış töreninde belediye reisi Dr. Behçet Uz şu nutku söylemiştir:

"— Muhterem misafirlerimiz, sevgili hemşehriler,

Dünyanın üzüntü ve ıstırap fırtınaları içinde çalkandığı bir zamanda sükûn ve emniyet ile meşbu vatanımızın bu güzel şehrinde bize çok eğlenceli ve aynı zamanda da istifadeli vakit geçirmek fırsatını veren onuncu enternasyonal fuarını bu gece kapıyoruz. Fuarın kapanması münasebetiyle yaptığımız mutat toplantıdan istifade ederek bu sene elde edilen ve sureti umumiyede çok memnuniyetbahş olan neticeleri hülâsatan arzetmek isterim.

Onuncu İzmir enternasyonal fuarı, böyle bir zamanda açılmış olması itibariyle, Cümhuriyet Türkiyesinin sulha ve milletler arasındaki samimi iş birliğine verdiği ehemiyeti tebarüz ettiren ve harici politikamızın daima açık ve dürüst olan veçhesini bir kere daha göstermeğe yarıyan mühim bir vazife ifa etmiş bulunuyor. 1940 İzmir fuarının bâriz hususiyetlerinden biri de, yurdumuzda hükümferma olan sükûn ve saadeti pek güzel bir şekilde aksettirmiş olmasıdır. İştirâk veya ziyaret edenler veya fuarı uzaktan takip eyliyenler görmüşlerdir ki, uyanık, basiretli bir idareye ve her zamandan daha kudretli bir orduya malik olan türk milleti, büyük ve neşeli bir disiplin ve huzur içinde kendisi için olduğu kadar başkalarına da

(Sonu 5. inci sayfada)

Sir Denison Ross vefat etti

1936 dan 1937 senesine kadar Londrada Şark Tetkik Enstitüsü Müdürlüğünü yapmış ve bütün hayatında edebiyat ve kültürünü tetkik ettiği türklere karşı büyük bir dostluk duymuş ve göstermiş olan

(Sonu 5. inci sayfada)

Almanlar Londra'ya 200 den fazla tayyare ile hücum ettiler

Alman filoları şiddetli bir mukabele gördüler

Londra, 20 a.a. — Royter: Bu sabah Londra mıntakasına geçmek teşebbüsünde muvaffak olamıyan Alman tayyareleri 200 den fazla tahmin

(Sonu 5. inci sayfada)

İngiliz kıralı tayyare kuvetlerini teftiş ederken

Japonya ve Siyam Fransız Hindiçinisine ültimatom verdiler

Siyam arazi istiyor!

Vaziyet nazik

Hong - Kong, 20 a.a. Royter ajansından: Hong - Kong'un salâhiyettar mahafilinde japonların Hindiçini'ye 72 saatlik bir ültimatom vermiş oldukları beyan edilmektedir.

Bu ültimatomun müddeti, pazar günü gece yarısı münkazi olacaktır.

Bu haber hakkında mütemmim malûmat alınmamıştır.

İmparatorun reisliğindeki toplantı

Tokyo, 20 a.a. — Resmen bildirildiğine göre, dün, saat 15 ile 18 arasında sarayda, imparatorun riyasetinde çok mühim bir toplantı yapılmıştır. Bu toplantıya ordu ve donanma genel kurmay başkanları, başvekil Prens Konoye, harbiye ve bahriye nazırları, hariciye ve maliye nazırları, millî siyaset plânları tanzimi bürosu reisi, hususî devlet konseyi reisi ve ordu ve donanma genel kurmay başkan muavinleri iştirâk etmişlerdir.

(Sonu 5. üncü sayfada)

B. Ribbentrop Musolini ile dün de görüştü

Görüşmelerin katî ve mühim mahiyeti tebarüz ettiriliyor

Fon Ribbentrop'un dünkü temaslarına dair haberler 4 üncü sayfamızdadır.

SPOR

Bisiklet gezilerinin üçüncüsü yarın yapılıyor

Geziler çok istifadeli ve eğlenceli oluyor

Bisiklet ajanlığının tertip ettiği bisikletli gezilerin geçen hafta yapılmış olan ikincisi, ankaralı bisikletçiler arasında bu gezilere gösterilen ve gittikçe artan alâkanın bir tezahürü olmuştur.

İncesu yatağını takiben İmrahor ve Muhye köyleri yolu ile Gölbaşına gidip gelme 50 kilometrelik bir mesafe üzerinde yapılan bu geziye iştirâk eden bisikletçiler, 19 mayıs stadyomundan hareket ederek ağır bir gidişle göle gelmiş ve burada mola verilmiştir. Bir buçuk sat devam eden bu mola esnasında kafile içinde bulunan avcıların gölde yaptıkları ördek avı bu gezinin en neşeli ve eğlenceli anlarını teşkil etmiştir.

Av partisinden sonra Gölbaşına giden kafile, burada açık ve temiz bir havada neşe içinde ve toplu bir halde öğle yemeklerini yemişler ve yemkten sonra istirahat ile birçok eğlenceli oyunlarla vakit geçirilmiş, gölde sandal gezintileri yapılmıştır.

Bisikletçiler akşam saat 18 de Dikmen yolu ile şehre avdet eylemişlerdir.

Geçen sene de yapılmakta olan ve büyük bir alâka ile takip edilen bu bisikletli gezilere bisiklet ajanlığınca bu sene de devam edilmesinden bisikletçilerimiz fevkalâde memnun kalmışlardır.

Ajanlığın aşağıdaki tebliğinden de anlaşılacağı veçhile bu hafta yapılacak olan üçüncü gezi, Zir bağlarına olacaktır. Bu haftaki gezi mesafe itibariyle biraz uzun olmakla beraber yolun mühim bir kısmı asfalt ve tamamen düz bulunmaktadır.

Yapılmakta olan bu geziler bisikletçilerimize iyi gün geçirmelerine yardım etmekte bulunduğu gibi Ankara ve civarının tanınması gibi büyük bir fayda da temin etmektedir.

Ajanlığın bu haftaki gezi hakkında tebliği aşağıdadır:

Üçüncü bisiklet gezisi, bu hafta, Zir bağlarına yapılacaktır. Görülen lüzum üzerine ajanlık bu gezilerin yarış mahiyetinde olmadığını tasrih eder. Yapılmakta olan bu geziler en yaşlı bir adamı bile yormıyacak derecede yavaş ve vaziyete göre molalar verilmek suretiyle büyük bir neşe içinde geçen müşterek bir bisiklet yürüyüşünden ibarettir.

Bu haftaki geziye iştirâk edeceklerin en geç pazar sabahı saat 8,30 da 19 mayıs stadyomunda komanyalariyle birlikte hazır bulunmaları rica olunur.

Okullar arasında mükâfatlı koşular yapılacak

Diğer taraftan haber aldığımıza göre ajanlık, önümüzdeki haftadan itibaren okullar arasında da bir seri bisiklet yarışları tertip etmeğe karar vermiştir. Bunun için icap eden teşebbüslerde bulunulmaktadır. Bu yarışlarda derece alacak olanlara kitap, kalem ve saire gibi bir talebenin mektepte işine yarıyacak hediyeler tevzi edilecektir.

Fener ve Eskişehir Demirspor bugün karşılaşacaklar

Bölge Futbol Ajanlığından :

1 — 21, 22/9/940 cumartesi ve pazar günleri saat 16 da Ondokuz Mayıs Stadyomunda millî küme birinciliğini kazanan Fenerbahçe kulübü ile gruplar birincisi Eskişehir Demirspor arasında revanşlı Türkiye şampiyonluk müsabakaları yapılacaktır.

2 — Cumartesi günü yapılacak maçı hakem Muzaffer Ertuğ, pazar günü yapılacak maçı da hakem Necdet Özgüç idare edecekler ve yan hakemlerini, hakemler bizzat seçerek sahaya geleceklerdir.

İsparta mebuslarının yaptıkları tetkikler

Isparta, 20 a.a. — Kazalardaki tetkiklerini bitirerek buraya dönmüş olan mebuslarımız dün halkevine parti teşkilâtı mensuplariyle bir toplantı yapmışlardır.

Vali Baysal bu toplantıda bulunarak vilâyeti alâkadar eden işler üzerinde izahat vermiş ve mahallî ihtiyaçlar etrafında görüşmeler yapılmıştır.

Kırşehir'de

Kırşehir, 20 a.a. — Vilâyet içinde tetkiklerde bulunmak ve müntehiplerle temas etmek için buraya gelmiş olan mebuslarımız dün Çiçekdağı kazasına giderek halk ile görüşmüşler ve dileklerini tesbit eylemişlerdir. Mebuslarımız bugün de Avanos kazasında tetkiklerine devam eylemektedirler.

Ordu'da

Ordu, 20 a.a. — Orduya gelmiş olan mebusumuz Hamdi Yalman dün Partide yapılan ve Parti mensupları ile halkın iştirâk ettiği bu toplantıda memleket işleri üzerinde görüşmelerde bulunmuştur.

Ordu'da Atatürk günü

Ordu, 20 a.a. — Atatürk'ün orduyu şereflendirdikleri günün yıldönümü olan 19 eylül gününü Ordu halkı çok parlak tezahüratla kutlamıştır.

Bu münasebetle yapılan toplantıda söz alan hatiplar yaşatılan günün ehemiyetini tebarüz ettiren heyecanlı nutuklar söylemiştir.

İsparta'da Hava Kurumu'na yapılan yardımlar

İsparta, 20 a.a. — Hava Kurumuna âza yazılma faaliyeti günden güne ilerlemektedir. Dün merkeze bağlı 19 köy muhtarının iştirakiyle yapılan toplantıda bu köyler namına 2530 liralık yardımcı âza kaydı yapılmıştır.

Mersin nahiyelerinde yeni yollar

Mersin, (Hususî) — Vilâyet merkezine bağlı Elvanlı nahiyesinde köy kanunu gayet isabetli bir surette tatbik olunmakta, hele yol inşasına pek fazla gayret edilmektedir. Şimdiye kadar yapılan yeni köprüler ve yollar sayesinde nahiyenin birçok köyleri biribirine bağlanmış, hattâ Elvanlı nahiye merkezi olan Tomtük'ten başlıyan yol, Torosları aşarak Ereğlinin Ayrancı istasyonuna kavuşmuştur ki bu yolun uzunluğu aşağı yukarı, 100 kilometreyi bulmaktadır.

Kargı pınarından Küçük fındık pınarına kadar olan 42 kilometrelik yol da tamamlanmıştır. Tece'den Küçük fındık pınarına kadar olan 37 kilometrelik yol da yakında tamamlanacaktır.

Bulgaristandan 118 Türk muhacir geldi

İstanbul, 20 (Telefonla) — Bugün bulgar bandralı Radiça vapuriyle 118 türk muhaciri geldi.

Türk Hava Kurumu tayyarecilerinin Hatay'da gösterileri

Antakya, 20 a.a. — Türk Hava Kurumu tayyare ve paraşütçüleri İskenderun'dan buraya gelmiş ve halkın coşkun tezahüratı ile karşılanmışlardır.

Tayyareci ve paraşütçülerin yapacakları gösterileri görmek ve onları alkışlamak için hemen bütün Hatay halkı burada toplanmış bulunuyordu.

Tayyarecilerimizin uçuş ve paraşütçülerin atlayış gösterileri binlerce hataylının en içten takdirlerini toplamıştır.

İlk tayyare ile gelen Emin Âli Yasın halka hitaben çok heyecanlı bir hitabe irat ederek türk havacılığının inkişaf ve tekâmülünü anlatmış ve bütün türk milletinin bir kale gibi her zamandan daha çok kuvetli olduğunu, Türkiye'nin sulh içinde yaşıyan en mesut ve cihanın gıbtasını çeken bir yurt olduğunu tebarüz ettirmiştir. Bundan sonra ikinci tayyare ile gelen genç paraşütçülerimiz bin metreden muvaffakiyetli atlayışlar yapmış halkın arasında ve omuzlarında taşınarak otele kadar götürülmüştür. Bilhassa paraşütçü kızlarımızdan Edibe ile Muzaffer'in gösterdiği muvaffakiyet sevinç göz yaşlariyle takip edilmiştir. Antakya bugün en mesut ve en güzel bayramlarından birini yaşamaktadır. Havacılarımız şerefine bugün öğle ve akşam ziyafetleri verilmiştir. Misafirler yarın sabah Anteb'e gideceklerdir.

Askerlik bahisleri

Akdeniz hâkimiyetinin İngiliz katî zaferi üzerindeki tesiri

Ali Rıza EREM

Geçen hafta ingiliz başvekili avam kamarasındaki nutkunda Akdeniz filolarını mühim miktarda takviye ettiklerini ve Mısır'la Filistin'deki orta şark kara ordusunu da muhtelif, dominyon, müstemleke ve ana vatan kıtalariyle kuvetlendirdiklerini bildirmiştir.

Bu, ingiliz sevk ve idaresinin Akdeniz'de hâkimiyetin idamesine haaytî bir önem verdiğini gösterir ki pek doğrudur.

Hakikaten harbin bir nevi "tahrip etme - sinir yıpratma" şekline büründüğü bu yeni safhada, Akdeniz hâkimiyetinin değeri paha biçilmez derecede artmaktadır.

Bu değeri iyice kavramak için, muhal bir faraziye olarak ingilizlerin Akdeniz hâkimiyetini bir an kaybettiklerini tasavvur edelim; vaziyet ne olur? Bu kayıp ingilizler için gerek stratejik gerek siyasal ve ekonomik bakımdan hiç bir kayıba benzemiyecek derecede büyük bir zarar olur.

a — İlkönce ingilizlerin tatbik etmekte oldukları deniz ablukasının tesiri kalmaz, denecek kadar azalır. Çünkü harbin katî neticesini hazırlıyan ve hazırlıyacak olan abluka âmillerinin en mühimmi İngilterenin elinden çıkmış olur.

b — Akdeniz hâkimiyeti ve Akdeniz yolları - ki İtalya'nın ihtiyaçlarının % 80 ni bu yollardan ithal ve ihraç edilirdi. - İtalya'nın eline geçmiş ve ihtiyaçlarını o yollardan elde etmek imkânını bulmuş olur.

c — Bunun siyasî ve askerî tesirleri Mısır Filistin ve Suriye'ye kadar sirayet edebilir.

ç — Yunanistan'a verilen ingiliz garantisinin filî ve amelî bir kıymeti kalmaz,

d — İngiltere'nin artık Türkiye ile teması ve irtibatı, Basra körfezi ve Irak yolu üzerinden geçen uzun ve uzak bir tek yola inhisar eder, ve dolayısiyle Türkiye ile yardımlaşma paktının icabında filen tatbik imkânı da hemen hemen ortadan kalkmış olur.

Elde kalacak yegâne Basra körfezi - Bağdat - Musul yolundan istifade imkânı da Filistin ve Suriye'de hasıl olacak yeni vaziyete tâbi kalır.

Bu sebeplerin neticesi olarak İngilterenin katî neticeyi kazanabilmek ihtimali de imkânsız değilse bile artık çok şüpheli ve çok zayıf bir vaziyete düşer. Onun içindir ki İngiltere ne olursa olsun Akdeniz hâkimiyetini elinde tutmak zorundadır. Bunun için de (Süveyş), (Cebelüttarık) ve (Babülmendep) boğazları gibi Akdeniz ve Kızıldeniz'in üç kilit noktasını elinde bulundurmak mecburiyetindedir.

Bu üç boğazın zaptı ve müdafaası ihtimalleri nasıl olabilir?

A — Bunlardan (Babülmendep) boğazı: (Padökale) boğazından daha geniştir.. Buranın İngilizlerin elinden alınabilmesi için şartlar, (Kale) den (Duvr) a (Fransa'dan İngiltere'ye) geçmek için bulunması lâzımgelen şartlara aşağı yukarı benzer... Denize ingilizler hâkim oldukça, italyanların (Eritre) den (Aden) e geçmeleri, (Aden) e hâkim olmaları imkânsızdır... diyebiliriz.

B — Cebelüttarık boğazı burasının mihver devletleri tarafından zaptı, ya İspanya'dan geçerek veya (Tunus) ve (Cezair) ve (Fas) gibi şimalî Afrika fransız müstemlekelerinden geçerek, veya her iki cihetten gelerek yapılacak taarruzla, ve bu taarruzda muvaffak olmakla ve buradan ingiliz deniz filosunu geçemez bir hale getirmekle mümkün olabilir...

Mihver devletlerinin böyle bir hareketi, ancak İspanya'nın mihver lehinde harbe girmesi Mihver devletleri ordularının İspanya topraklarından geçmesine müsaade eylemesi bu suretle İspanya'nın kendi istiklâlini de tehlikeye koymayı göze alması... Fransız müstemlekelerinin birer birer General Dögol'le birleştikleri bir zamanda halen asgarî 200.000 kişilik bir fransız ordusunun bulunduğunu söyliyen Tunus Cezayir, Fas müstemlekelerini Trablusgarp'ten itibaren çiğneyip geçebilmeleri gibi siyasî ve askerî büyük zorluklarla ve çok tehlikeli şartlarla karşılaşmıya mahkûmdur.

Akdeniz'e hâkim olan ingiliz donanmasının yan ve geri tesirlerini de buna katabiliriz.

Bundan başka, bu kadar uzun ve büyük çöllerle bezenmiş sahaları geçerek bu kadar uzak hedefleri elde edebilmek için *az kuvet yollamak* maksada kifayet etmez. *Çok büyük bir kuvet göndermekle* âkıbeti meçhul bir sergüzeşt için kuvetleri dağıtmak olur.

C — *Süveyş kanalı.* Bu kanalın italyanlar tarafından ele geçirilmesi ancak Libya'dan Mısır'a karadan taarruz ederek evelâ, 800 kilometreden daha uzak olan (Nil nehrine kadar ilerliyebilmelerine ve sonra (Nil) i geçip (Süveyş) e varabilmelerine bağlıdır.

Böyle bir italyan taarruzu, tabiatın susuz çölü gibi bir mukavemetini göğüslemek zorluğundan başka, *sağ yanından,* ingiliz Sudanındaki kuvetlerle, - Çat, Ekvatör, Kamerun gibi General Dögole iltihak eden fransız müstemlekelerinin yan tesirlerine; *sol yandan* ingiliz donanmasının tesirine ve *cepheden* ingiliz ve Mısır ordularının mukavemetine uğrıyacaktır.

Bundan başka italyan ordusu bu vahada ilerlemiye muvaffak olsa bile, nihayet (Nil) in doğu kıyısında yerleşecek ve sol yanını (Nil) in Kızıldenize en çok yaklaşan *büküntü* yerinden Kızıldeniz kıyısındaki (Kuseyre) ye dayanacak olan bir ingiliz - Mısır müdafaa ordusunun cephesine çarparak durmıya mahkûm olabilir.

Bir kere bu vaziyete gelecek bir italyan ordusu yukarda işaret ettiğimiz yan tesirlerinden başka bu seferde o kuvetlerin geri tesirine uğramış ve daha kolay mağlûp edilebilecek vaziyete düşmüş olur...

Sonra, böyle bir harekete girişebilmek için mevcut ve muhtemel bütün ingiliz ve müttefik kuvetlerden üstün büyük bir italyan ordusu lâzımdır. Ve bu ordunun da muntazam ağ vatandan beslenmesi ve ikmal edilebilmesi şarttır. Eğer dendiği gibi Trablusgarpteki italyan ordusu 250 : 300 bin kişiden ibaret ise, bu kuvetin, böyle bir hareketi başarması imkânsızdır diyebiliriz. Çünkü ingilizlerin şimdiye kadar (Mısır) ve (Filistin) deki kuvetlerinin de bundan daha az olmadığını gene mihver devletleri kaynakları söylüyorlardı...

Bundan başka, ingilizlerin, son bir ay içinde, hem Akdeniz donanmalarını, hem Mısır - Filistin'deki kara ve hava ordularını ehemiyetli mikyasta takviye ettiklerini resmî beyanattan öğreniyoruz.

* * *

Buraya karadaki vaziyet ve şartların tetkikinden çıkarılabilecek netice: İngilizlerin *Akdeniz'e donanmalariyle hâkim.. Hava kuvetleriyle italyan hava kuvetlerinden üstün* vaziyetlerini muhafaza ettikleri ve *kuvetli bir kara ordusu ile Mısır'da müdafaya hazır* bulundukları müddetçe, *Sollum'u* işgal etmek suretiyle Mısır arazisine ilk tecavüzü yapmış olan italyanların, *(Süveyş) i zaptedebilmeleri imkânsız* bulunduğudur.

C. H. P. Cebeci nahiyesi kongreleri

Cümhuriyet Halk Partisi kongreleri ayın on beşinden itibaren başlamış bulunuyor. Aldığımız habere göre Cebeci nahiyesine bağlı ocaklardan Karaağaç köyünün 21 eylül cumartesi akşamı 17 de Cebeci ocağının 22 eylül pazar günü sabah 10 da Kıbrıs, Kızılca, Kutludüğün ocaklarının 27 eylül cuma günü öğleden evel ve sonra, Mamak ocağının 28 eylül cumartesi günü öğleden sonra 13 te, Kayaş ocağının 29 eylül pazar günü sabah 10 da kongrelerini yapmaları kararlaştırılmıştır. Kongreler Parti binalarında, müsait olmıyan yerlerde köy okullarında yapılacaktır. Bu toplantılarda kaza idare heyeti namına Mecdi Sayman ve Cebeci nahiyesi reisi Hasbi Sargın müşahit olarak bulunacaklardır.

İsviçre'den bir ticaret heyeti gelmiş değildir

İstanbul gazetelerinden biri 10 eylülde Bay Emile Conrad'ın idaresi altında bir ticaret heyetinin İstanbula muvasalat ettiğine dair bir mülâkat neşretmiştir. Bu haber bazı suitefehhümlere yol açtığından, Türkiyedeki İsviçre konsolosluğu almış olduğu talimat üzerine, işleri dolayısiyle Türkiyeye gelen İsviçre tebaasından Bay Conrad ve Buttner'in İsviçre makamları namına hiç bir işe memur edilmediklerini, bu husus için kendilerine salâhiyet dahi verilmemiş olduğunu ve bu seyahatin hiç bir resmî mahiyeti olmadığını gazetemize bildirmektedir.

Avukat stajiyerlerinin imtihanları nerede ve nasıl yapılacak?

Bu hususlaki talimatnameyi yazıyoruz

Avukatlık kanununa göre staj devresini bitiren stajiyerlerin avukatlık ruhsatnamesi almak için vermeğe mecbur oldukları imtihan hakkında bir tâlimatname hazırlanmıştır. Bu tâlimatnameye göre avukat stajiyerlerinin imtihanları, vekillikçe Temyiz Mahkemesi Reisi ve âzaları arasından seçilecek iki ve Ankara barosunda kayıtlı avukatlardan intihap olunacak bir zat ile hukuk ve ceza işleri umum müdürlerinden müteşekkil bir heyet tarafından her sene mayıs ve birinci teşrin aylarında Ankara'da yapılacaktır.

İmtihan yapılacağı günler vekillikçe en az bir ay evel resmî gazete ile ilân edilecek ve münasip bir tarzda alâkalılara bildirilmek üzere Cümhuriyet Müddeiumumiliklerine ve barolara ayrıca tebliğ olunacaktır. Bu ilân üzerine imtihana girmek hakkını haiz talipler bulundukları yer Cümhuriyet Müddeiumumiliklerine istida ile müracaat edecekler, müddeiumumilikler stajiyerlerin isimlerini ve avukatlık kanununu staj tâlimatına göre elde edilmesi icabeden vesikaların hangi tarihte ve nereden gönderilmiş olduğunu imtihan gününden nihayet 15 gün evel vekâlete bildireceklerdir. Bu vesikalardan evelce gönderilmiş olanlar varsa aynı müddet içinde irsal olunacaktır.

Talipler imtihandan bir gün evel hukuk işleri umum müdürlüğüne gelecekler, ibraz edecekleri hüviyet cüzdanı ve dosyalarındaki vesikalara nazaran hüviyetleri tesbit olunarak müracaat sırasiyle isimlerini listeye kaydettireceklerdir. İmtihana girmek hakkı olan stajiyerlere fotoğraflı ve mühürlü bir vesika verilecektir.

İmtihan sualleri, medenî kanun borçlar kanunu, ticaret kanunu, ceza kanunu, ceza ve hukuk muhakeme usulleri, avukatlık ve harç, icra ve iflâs kanunları üzerinde namzetlerin umumî malûmatiyle bu kanunların tatbiki bakımından vukuf derecelerini anlamağa medar olacak şekilde heyet tarafından tertip olunacaktır.

İmtihanlar yazılı olarak yapılacak ve iki gün devam edecektir. İlk günü amelî malûmat ikinci günü tatbikat imtihanlarına tahsis olunacaktır. Sualler imtihandan bir saat evel yapılacak, zarfa konarak mühürlenecek ve imtihanda talipler huzurunda açılacaktır.

İmtihanda tam numara 10 olarak kabul edilmiştir. Muvaffak olmak için her imtihanda takdir edilen numaralar mecmuunun onda beşten ve her iki imtihan notlarının heyeti mecmuasının vasatî olarak onda altıdan aşağı olmaması şarttır. İmtihan evrakı tetkik olunduktan sonra stajiyerlerin her biri hakkında imtihan heyeti tarafından birer mazbata yapılacak ve bu mazbatalar vekâlet hukuk işleri umum müdürlüğüne verilecektir. Ehliyet gösterenlere ait mazbataların tasdikli birer sureti stajiyerlerin kayıtlı bulundukları veya kaydolundukları barolara gönderilecek, kazanamıyanlara yalnız numaraları tebliğ olunacaktır.

Viyana sergisinde Türk köşesi

Bizim de iştirâk etmiş olduğumuz 1940 Viyana sonbahar sergisi kapanmıştır. Sergiyi, açık bulunduğu bir ay zarfında yüz binlerce insan ziyaret etmiştir. Ziyaretçiler, Türk pavyonunu bilhassa beğenmişler ve memleketimize hâs ince sanat zevkiyle hazırlanmış olan çinileri, halıları büyük hayranlıkla seyretmişlerdir. Yukarıdaki resimde Türk pavyonundan bir köşeyi ve ziyaretçileri görüyorsunuz.

Dil bayramı 26 Eylülde kutlanacak

İlk Türk Dil Kurultayının toplanışının yıldönümü olan 26 eylül günü yurdumuzda sekizinci dil bayramı olarak kutlanacaktır. O günü Halkevlerinde yapılacak toplantılarda Ebedî Şef Atatürk'ün dil çalışmaları ve Millî Şef İnönü'nün yüksek koruyucu başkanlığı altında dil kurumunun amaçları ve sekiz yıllık bir devre içinde başardığışler üzerinde konuşmalar yapılacak ve kurum adına saat 18 de Ankara radyosunda bir söylev verilecektir.

(a.a.)

Hususî tahsil görenler okullara nasıl girecek?

Hususî tahsil gördüklerini iddia ederek hususî okulların herhangi imtihanına girmek üzere müracaat edenlerin imtihanları hususî okullarda yapılıyordu. Bu usulün tatbikatta mahzur tevlit ettiği anlaşılmış ve buna dair olan talimatnamenin bir maddesi değiştirilerek imtihanların resmî bir okulda yapılması kararlaştırılmıştı. Yeni madde şudur:

"Şahadetname veya tasdikname ile müraçaat eden talebe, şahadetname veya tasdiknamenin gösterdiği dereceye göre imtihansız kabul olunurlar. Şahadetname veya tasdikname gösteremiyenler girmek istedikleri sınıflardan evelki sınıfların derslerinden imtihan vermek şartiyle kabul olunurlar. Bu imtihan ders senesinin üçte biri geçtikten sonra yapılamaz. İmtihan müddeti geçtikten sonra hususî okullara ancak naklen talebe kabul edilebilir.

Bahsedilen imtihanlar maarif müdürlerinin havalesiyle resmî bir okulda yazılı olarak yapılır.„

İstanbulda bir ceset bulundu

İstanbul, 20 (Telefonla) — Topkapı surları dışında belediye fen memurlarından Halil Hamidin cesedi bulundu. Hâdise şüpheli görüldüğünden ceset morga kaldırıldı.

Yeni rekolte belli oluncıya kadar lisans alamıyacak mallar

İstanbul, 20 (Telefonla) — Ticaret Vekâleti kuru bakla, nohut, mercimek gibi un imalâtında kullanılan yiyecek maddelerine, yeni rekolte anlaşılıncaya kadar lisans verilmemesini alâkadarlara tebliğ etmiştir.

İmrenilecek bir köşe

İzmir Fuarını görmeye giden üç büyük elçi ya ziyafette nutuk söyliyerek, yahut da gazetecilere beyanatta bulunarak bir bakımdan doğunun, bir bakımdan da batının başlangıcı olan bu güzel Ege şehrinde duyduklarını, düşündüklerini anlattılar.

Ne güzel bir tecellidir ki bizim kurtuluş savaşımızın zaferle sona ermesinde bir sonuç noktası olan İzmir, dünyanın bugünkü karma - karışık çağında, barışın yer yer yaralanıp yer yer can çekiştiği, yer yer şehit düştüğü şu zamanda insanların barış havasını nefes alarak dolaştığı, bayrakların biribirine diş göstermeksizin dalgalanabildiği bir vâha halinde bulunuyor.

Orada inasnlığın ağzının tadı bir kutu üzüm ve yahut incirden geliyor;

Orada insanlığın yüzü ipekli bir halıya el sürer gibi okşanabiliyor.

"Ordular ilk hedefiniz Akdeniz!" emrini alan ordu, İzmirde Başbuğunun dileğini yerine getirdikten sonra orası her vesile ile kendisine barış tarihine geçecek başarılara da ermiştir.

Kan, duman, barut kokusu ve top alevi içinde kalan dünya için İzmir fuarı imrenilecek bir köşedir.

Bunun böyle olduğuna delil ve şahit arıyorsanız, işte: şarkın ve garbın salâhiyetli dilleri orada buna şahadet ettiler.

Evet, dün kapanan fuar, işte böyle bir köşe idi. O tekrar açılıncaya kadar ve her zaman icabında, uğrunda can vereceğimiz yurdumuzun her köşesini öyle görmek büyük temennilerimizden birisidir.

YANKILAR

İnsanca zayiat !

"İnsanca zayiat yoktur.„ Yahut "İnsanca zayiat azdır." Bu iki cümle hava baskınlarını anlatan tebliğlerde ve ajans haberlerinde tekrarlanıp duruyor.

Bu cümleyi okudukça, nedense, kastedilen mânasını değil de daha başka bir mânayı çıkarmak içimden geliyor. Soruyorum :

— Sivil halk üzerine, mekteplere ve kiliselere bomba atan bu çelik kuşların verdirdiği zayiat, acaba, gerçekten "insanca" değil midir?

Bir kaza münasebetiyle :

Şeytan kulağına kurşun, memleketimizde fazla kaza olmaz. Onun için dünya ne halde olursa olsun, vukua gelen en ufak kazalar bile bize dokunuyor.

Dil iskelesinde olan kaza da böyle oldu; nisbeten hafif atlatıldı.

Bir tanıdığımız, hafif atlatılmış da olsa, bu kazadan fazla mütees - sirdi; bir aralık dedi ki :

— Fakat kazanın vukua geldiği yerin adına bir bak! Son zamanlarda "dil" in de epeyce kaza geldi hani !

On paranın değeri :

Eskiden en ufak paramız beş para idi; sonra bunlar ortalıktan elini ayağın içektikten sonra değerce en az akçemiz on para oldu.

Sarı bronzdan yeni metelikleri - miz çıktıktan sonra bile ben zaman zaman düşünür,

— On para da neye yarar? der - dim.

O kadar ufak bir para ki onunla doğrudan doğruya bir şey alamazsınız: dilenciye verseniz adam o kadar küçümser ki içinden size dua edeceğine bile ihtimal vermezsiniz.

Dr. Celâl Muhtar vaktiyle "on paranın kadrini bilmeyen türk değildir„ demişti. Bu vecizeye rağmen ben gene on paranın lüzumunda şüpheli idim.

Şimdi anlıyorum. Çünkü Etibank Ankara civarında Bucuk köyünde işlettiği bir linyit ocağından çıkardığı kömürün kilosunu on paraya satmaktadır.

T. İ.

DIŞ POLİTİKA

Londra'nın kahramanlığı

Ağustosun sekizinci gününden beri Londra şehri alman hava kuvetlerinin taarruzlarına hedef olmaktadır. Her gün, yüzlerce tayyare, bulut gibi ingiliz imparatorluğunun kalbi vaziyetinde bulunan bu şehrin semalarında uçarak gelişi güzel, binlerce ton bomba yağdırmaktadır. Yapılan tahribatın günlük bilânçosu ingiliz radyoları tarafından verilmektedir: Bir gün tarihî bir kilise. Büyük bir mağaza, muhteşem bir kıral sarayı, mütevazı işçi evleri, ertesi gün bir ötel, bir müze, daha çok işçi evleri. Şu kadar insan ölü, bu kadar insan yaralı. Fakat Londranın maruz kaldığı felâket rakamla ifade edilemez. Bir buçuk aydanberi, bu şehrin milyonlara baliğ olan erkek, kadın ve çocuk bütün nüfusu, rahat uyku yüzü görmemiştir. Her gece kısa fasılâlarla verilen "alert" işaretleri üzerine, halk yataklarından kalkarak parklara dökülmekte, sığınaklara tıkılmakta ve göklerden akan felâketten korunmak için bir melce aramaktadır. Bazan bu alert kısadır. Bazan da uzundur. Fakat uzun da olsa, her halde fasılâ kısadır. Çünkü arkasından yeni bir "alert" ve gene erkek, kadın, çocuk ve çoluğun sığınaklara ilticası. Bu alertin bir gece içinde beş altı defa tekerrür ettiği vakidir.

Çoktanberi söyleniyordu ki, eğer Almanya, İngiltereyi sulh yapmıya ikna edemez veyahut da Britanya adalarını işgali altına alamazsa, böyle tahribat ve terör yoliyle sulhu empoze etmiye çalışacaktır. Yani terör Almanyanın müracaat edeceği son tedbir olacaktı. Her halde yedi eylüldenberi terör halini alan bu tayyare bombardımanı, Almanyanın, elinde son koz olarak sakladığı mücadele vasıtası olsa gerektir. Mücadelenin böyle tereddiye uğramasından almanlar da bir hicap hissi duymakta olacaklardır ki, yedi eylüldenberi yaptıkları işe "mukabelebilmisil" adını vermektedirler. Alman tebliğleri, daima "mukabelebilmisil" hareketinin devamından bahsetmektedir. Bu sözlerle, terör harbine ingilizlerin başlamış olduklarını iddia etmek isteyorlar. Halbuki başlangıcındanberi harbin seyrini takip edenler, ingilizlerin askerî hedeflerden başka yerlere bomba atmaktan çekindiklerini biliyorlar. Berlinde Rayştag binası ve buna benzer hedeflere bomba atmışlarsa, bu, almanların Londrayı gelişi güzel bombardımana başlamalarından sonradır. Ve Berlin üzerine tek bir ingiliz bombası düşürmiyeceği hakkında Göring'in övünmesine bir cevap olsun diye atılmıştır. Bizim bildiğimize göre, ingilizler halâ teröre karşı terörle mukabele etmemişlerdir. Ve etmiyeceklerini de söylemektedirler.

Esasen mukabelebilmisil, bir harekete karşı aynı ölçüde bir hareketle mukabele etmek demektir. Halbu ki Londra bombardımanının neticesi hakkında alman radyosu tarafından verilen malûmatın yarısı bile doğru olsa, alman mukabelebilmisil hareketi, ingiliz hareketini yüz misli geride bırakmış demektir: "Yüksek kalibrede bombaların tesiri o kadar müthiştir ki bugün görülen muazzam binaların yerinde ertesi gün yeller esiyor... Londra korku ve dehşet cübilesi yapmaktadır... Harbin bidayetindenberi yüzüncü "alert" saatlerce devam etmiştir.... Şehirde hayat sönmüş... Halk bitap hale gelmiştir... Yorganı omuzlayıp deliğe sokulan ahali uyku ve muntazam gıda yüzü görmüyor... İngilizler korku ve dehşet içindedirler ve dişleri zangırdamaktadır.,, İşte yapılan iş sanki bir marifetmiş gibi, büyük bir şehir bombardımanı hakkında Berlin radyosundan ikrah verici hikâyeler.

Fakat "şecaat arzeden merdikıpti gibi arkasından aynı radyo diyor ki :

"Alman havalarında bir tane bile ingiliz tayyaresi görülmemiştir.,, Şu halde bunu dinleyenlerin :

— Bu nasıl mukabelebilmisil ?

Diye bir sual soracakları radyo spikerinin aklına gelmiyor mu? Hakikat şudur ki Almanyanın yaptığı terör, misliyle mukabele değil, hattâ hiç bir ingiliz hareketine karşı mukalebe değildir. O, Almanyanın elinde son kozdur. Ve hedefi Londra halkını tedhişle "yola getirmektir,,. 8 ağustos ile 7 eylül arasındaki bombardımanların başka hedefi olabilirdi. Fakat 7 eylüldenberi hedef aşikârdır.

Londra halkı buna nasıl mukabele ediyor? Gerek bu memleket radyolarının söylediklerine ve gerek gazetelerinin yazdıklarına ve İngiltereden gelen bitaraf müşahitlerin anlattıklarına bakılacak olursa,

Londra halkının mukabelesi, hiç de almanların ümit ettikleri gibi olmamıştır. Terör müthiştir. Fakat Londra halkının sinirleri daha müthiştir. Erkekleri cihanşümul bir imparatorluk kuran bir ırkın evlâtlarıdır. Onlar bu imparatorluğu kurarken daha çetin mücadeleler görmüşlerdir. Bu müthiş imtihanı ilk defa olarak geçirmekte olan kadınlarına gelince; onlar da nihayet bu çetin milletin erkeklerini yetiştiren mahluklardır. Ve bir buçuk aylık imtihan göstermiştir ki kahramanlıkta erkeklerden geri kalmıyorlar. Bugün tarihin en büyük mücadelesi içindeyiz. İki aydır bu mücadelenin büütn ağırlığı Londranın üzerine yüklenmiştir. Onun gösterdiği kahramanlık önünde eğilmek bir insanlık borcudur. Kimbilir; belki de Londranın bu kahramanlığı, harbin gidişinde bir dönüm noktası teşkil edeceği gibi, bütün insanlığın mukadderatını tayinde bir âmil olacaktır.

A. Ş. ESMER

Japonya ve Siyam

Fransız Hindiçinisine ültimatom verdiler

(Başı 1 inci sayfada)

Resmî tebliğ, üç saat süren bu konferansta, mühim millî işlerin görüşülmüş olduğunu kayıt ile iktifa eylemektedir.

Vaziyet nazik

Singapur, 20 a.a. — Royter: Umumiyetle iyi haber alan mahfillere göre, Hindiçini hakkındaki Fransız - Japon müzakereleri, katî surette inkıtaa uğramıştır. Vaziyet naziktir.

Bir Vichy haberine göre vaziyet

Cenevre, 20 a.a. — D.N.B. bildiriyor: Saigon'dan Vichy'ye gelen haberlere nazaran fransız Hindiçinisi makamlariyle bir japon heyeti arasında cereyan eden müzakereler sona ermek üzeredir.

Teyit edilmemiş olmasına rağmen iki taraf Hindiçini meselesinde anlaşmışlardır.

İyi haber alan fransız mahfillerinde son günlerde müzakereler memnuniyet veren bir tarzda cereyan ettiğinden bu haberden şüphe edilmemektedir.

Bir Siyam heyeti Kobe'de

Tokyo, 20 a.a. — D.N.B. bildiriyor: Saigon Maru japon gemisiyle, Siyam millî müdafaa nazırının riyaseti altında bir Siyam heyeti dostluk ziyareti yapmak üzere Kobe'ye gelmiştir. Arasında bir albay, bir bahriye yüzbaşısı ve hava kuvetlerine mensup bir hava binbaşısiyle Siyam hariciye nezaretine mensup yüksek bir memurun bulunduğu heyetin bugün Tokyo'ya muvasalatına intizar edilmektedir.

Toplantı etrafında ketüm davranılıyor

Tokyo, 20 a.a. — D.N.B. bildiriyor: Kıral sarayında üç saat devam eden içtima hakkında hariciye nezareti namına söz söylemeğe mezun şahsiyet bu hususta neşredilen resmî tebliğ haricinde bir şey söyliyemiyeceğini beyan etmiş ve her şeyden evel millî meselelerin görüşüldüğünü ilâve etmiştir.

Hanoi'ye japon kıtaatının ihraç edilip edilmediği sualine cevaben de aynı şahsiyet bu haberi tekzip etmiştir.

Azalrının çoğu zabitlerden mürekkep Siyam dostluk heyetinin niçin Japonya'ya gelmekte olduğu kendisinden sorulmuş, salâhiyettar şahsiyet de japon yüksek askerî makamlariyle müzakere etmeleri ihtimali olduğu cevabını vermiştir.

Siyam, Vichy hükümetinden yeni toprak istedi

Tokyo, 20 a.a. — DNB. ajansı bildiriyor: Domei ajansının Hongkong'dan haber aldığına göre, Thailand - Siam - hükümetinin murahhası Bangkok'daki fransız maslahatgüzarlığına yeni toprak mutalebesinde bulunan bir nota vermiştir. Bu mutalebeler, evelce terkedilmiş olan arazinin iadesi hakkındaki isteklerden daha şiddetli bulunmaktadır. Malûm olduğu üzere Siam'ın evelki istekleri reddedilmiş bulunuyordu.

Siyamlılar Hindiçini'ye girmişler mi ?

Tokyo, 20 a.a. D.N.B. bildiriyor: Yomiuri Chimbun gazetesinin Bang - Kok'tan aldığı bir habere nazaran Siyam hükümeti Siyam kuvetlerinin fransız Hindiçinisine girdiklerini ve Siyam tayyarelerinin Hindiçini hudut mıntakaları üzerinde uçtuklarını resmen tekzip etmektedir.

Fransa mukavemet edemiyecek

Vaşington, 20 a.a. — Stefani: Vichy'deki Fransa hükümeti, Birleşik Amerika hükümetine yaptığı tebligatta, Hindiçini'ye müteallik Japon hükümeti tarafından ileri sürülen taleplere kendisi için mukavemet imkânı olmadığını bildirerek bu müzakerelerin bugüne kadar devam etmekte olduğunu bildirmiştir.

B. Serrano Suner Brüksel'de

Brüksel, 20 a.a. — Berlin'den gelmekte olan İspanya dahiliye nazırı Serrano Suner bugün Brüksel'e gelmiş, sivil ve askerî makamlar tarafından karşılanmıştır.

Millî istiklâl ve varlığımızın koruyucusu çocuk ve anasıdır.
ÇOCUK ESİRGEME KURUMU

Manş denizi fırtınalı

Havre limanı bomba yağmuruna tutuldu

Londra, 20 a.a. — Alman istilâ üslerine karşı evelki gece yapılmış olan hücumların en şiddetlisi Havre limanına karşı vuku bulmuştur. Bu liman hemen beş saat kadar şiddetli bir bombardımana tâbi tutulmuştur.

Şiddetli bombardımanlara maruz kalan hedefler meyanında "Saigon" rıhtımı, bir yüzer havuz, diğer bir havuzda bulunan gemiler ve Saigon rıhtımı yakınında kızakta bulunan bir gemi mevcut bulunmaktadır. Saat 23 de limanın müteaddit noktalarındaki yangınlar hâlâ büyük bir şiddetle devam etmekte idi.

Rıhtımda bulunan büyük gemi ile Honfleur'ün bir mil kadar şimalinde bulunan yedi bin tonluk diğer bir vapur süratle yanıyordu.

Manş denizinde fırtına var

Londra, 20 a.a. — Berlinden gelen haberlere göre alman resmî mahfilleri hava şartlarının halen bir istilâ teşebbüsüne müsait olduğunu bildirmektedirler.

Londrada ise Manş denizinde şiddetli bir bora hüküm sürdüğü bildirilmektedir. Deniz kabarık, rüyet sahası mahduttur.

Deniz biraz sakinleşti

Londra, 20 a.a. — Gece zarfında hüküm sürmüş olan fırtınanın şiddeti sabahleyin azalmış ise de rüzgâr cenubugarbiden esmekte devam etmiştir. Deniz daha sakindir. Hava arasıra açılmaktadır. Fransız sahili İngiltereden vazıh bir surette görülmektedir.

Bir Sovyet gazetesinin tefsirleri

Moskova; 20. a.a. — Tass ajansı bildiriyor : Komsomolskaya Pravda gazetesi, " Londra muharebesi „ başlığı altında neşrettiği bir yazıda diyor ki :

" Alman hava kuvetleri, havalardaki hâkimiyetini takviyeye ve ingiliz hava müdafaa sistemini yarmaya muvaffak olmadıkça, ağustos bidayetinde başlıyan ve 7 eylüldenberi fevkalâde surette şiddetlenen İngiltere üzerindeki hava muharebesi, alman hava kuvetleri için, Belçika ve Fransa muharebelerinden çok daha ziyade yorucudur.

İngiliz başkumandanlığı, almanları, İngiltere'ye ihraç teşebbüslerini kendileri için daha az müsait bir mevsime atmaya icbar maksadiyle hava mücadelesini uzatmıya çalışmaktadır.

Her iki taraf, "İngiltere için mücadele „ Londra muharebesinin bir merhale olduğunu anlamış bulunmaktadır. Fakat mücadele bu şiddetiyle daha çok zaman süremez. Bizzat hücum edenin, kendisini vaziyetin icapları nın hükmü altında bulacağı zaman yaklaşıyor. Yani, alman istilâ kuvetleri nin, dokuz asırdanberi İngiltere'yi bir kalkan gibi muhafaza etmiş olan 40 kilometrelik mühlik su sahasını geçmiye karar vermek mecburiyetinde bulunacağı saat yaklaşıyor. „

Romanya'da Ham madde buhranı var

Bükreş, 20 a.a. — Argus ismindeki ekonomi gazetesi, Romanya'da ciddî ham madde buhranı mevcut olduğunu kaydetmektedir.

Gazete ekseri dokuma müesseselerinde ancak bir kaç hafta yetecek pamuk mevcut olduğunu yazıyor.

Keza deri, demir, bakır ve kurşun da yoktur.

Gazete, vahim bir şekil alabilecek olan bu vaziyete karşı koymak için hususî tedbirler alındığını yazmaktadır.

Romen petrolu Almanya'ya sevkedilemiyor

Bükreş, 20 a.a. — Verilen malûmata göre Romanya Almanyaya ayda 180.000 ton petrol vermeği taahhüt etmiş olduğu halde Almanya hâlen 85 bin tondan daha az satın almaktadır. Bunun sebebi nakliyattaki büyük zorluklardır. Şimdiki ihracatın da yüzde on beş azalacağı derpiş edilmektedir.

Alman mültecilerini almağa giden kamyonlar, sovyet hududunda durduruldu

Bükreş, 20 a.a. — Reuter ajansı bildiriyor: İtimada değer bir kaynaktan alınan fakat henüz kontrolü mümkün olmıyan haberlere göre, Besarabya'daki alman mültecilerini almak üzere dün Galaç'a hareket eden kamyonlar sovyet hududunda durdurulmuş, sovyet arazisine girmeleri menedilmiştir. Sovyet memurları bu mültecilerin hududa kadar bizzat kendileri tarafından nakledileceğini bildirmişlerdir.

Romanya'dan çıkarılacak ingilizler

Bükreş, 20 a.a. — Royter: İngiliz - Romen enstitüsünde ingilizce konuşan memurlar, ingiliz tebaaları da dahil olarak teşrinievel ayında memleketi terketmeğe dâvet edilmişlerdir. Rumen makamları ittihaz edilen bu karar hakkında hiç bir sebep göstermemektedirler.

İngiliz - Amerikan işbirliği

Askerî üsler müştereken kullanılacak

Amerika'nın İngiltere'ye denizaltı gemileri vereceği de Nevyok'tan bildiriliyor

Nevyork, 20 a.a. — Nevyork Times gazetesinin Vaşington muhabiri, Birleşik Amerika hükümeti ile İngiliz imparatorluğu mümessilleri arasında dünyanın "İngiliz lisaniyle mütekellim,, aksamı arasında daha sıkı bir işbirliği yapılamsı imkânını tetkik için müzakereler yapılamkta olduğunu yazmaktadır.

Bilhassa mütekabil müdafaa maksadiyle hava ve deniz üslerinin müşterken kullanılması mevzuubahistir.

Diplomatik mahafilde öğrenildiğine göre bu görüşmeler, B. Cordell Hull, İngiliz sefiri Lord Lothian ve Vaşington'daki Avusturalya orta elçisi B. Casey tarafından idare edilmektedir. Mamafih bu müzakereler, henüz ilk safhasında bulunmaktadır.

Londra'nın teyidi

Londra; 20. a.a. — Royter ajansının öğrendiğine göre, Vaşington'da İngiliz büyük elçisi Lord Lothian, Amerika hariciye nazırı Hull ve Avusturalyanın Vaşington büyük elçisi Casey arasında üç memleketin müşterek menfaatlerine ve ezcümle Pasifik denizi mıntakasında müdafaa tedbirlerine müteallik meseleler hakkında müzakereler cereyan ettiği teyit edilmektedir.

Amerika İngiltere'ye denizaltı verecek mi ?

Nevyork, 2 0a.a. — D.N.B. bildiriyor: Selâhiyettar diplomatik bir menbadan öğrenildiğine göre, sözde modası geçmiş bazı denizaltıların İngiltere'ye devri tasavvur edilmektedir. S tipi namiyle maruf sınıftan olan bu denizaltılardan Amerikada 38 denizaltısı vardır. Bunlar satılacak veya mübadele edileceklerdir.

Panama kanalının himayesi için

Vaşington, 20 a.a. — Stefani: Harbiye nazırı Mr. Stimson, bir matbuat konferansı esnasında Panama kanalını himaye için hava ve deniz üsleri tesis etmeleri hakkında merkezî ve cenubî Amerika cümhuriyetleriyle müzakerelere giriştiğini beyan etmiştir.

Daily News gazetesi, Hollanda güyanında ve Brezilya'da yeni üsler tesis edileceğini haber vermektedir.

Avusturalya'dan İngiltere'ye üç fırka daha yollanacak

Avusturalya askerleri yakında italyanlarla harbe tutuşacak

Melbourne, 20 a.a. — Avusturalya başvekili B. Menzies söylediği bir nutukta pek yakında Avusturalya imparatorluk kuvetleri için asker kaydına tekrar başlanacağını bildirmiştir.

B. Menzies, Avusturalya kıtaatının pek yakında İtalyanlarla muharebe edeceğini, yakın doğudaki Avusturalya kıtaatının daha ziyade takviyesi isteneceğini söylemiş, "bu, Avusturalya'ya kanalı açık tutmak ve Almanya'nın yardımcısı bulunan İtalya'nın Akdeniz'e hâkim olmasına mani olmak için lâzımdır.,, demiştir.

Salâhiyettar bir menbadan bildirildiğine göre, başvekil B. Menzies'nin dün söylediği nutukta bahsi geçen Avusturalya'nın yeni harp projeleri arasında, harbin devamı müddetince asker almağa devam etmek, yakında İngiltereye yedinci bir fırka göndermek, sekizinci bir fırkanın talimini tesri etmek, bir dokuzuncu fırka teşkil etmek, yakın şarkta gıda maddeleri ve harp malzemesi stokunu tesis etmek vardır.

Fransız yeni Kaledonyası general de Gaulle'e iltihak kararını verdi

Noumea - Yeni Kaledonya, 20 a.a. — Royter bildiriyor: Yeni Kaledonyanın hür Fransaya iltihakı heyecanlı şerait içinde cereyan etmiştir. Halk büyük nümayişler yaparak umumî vâli muavini General Denis'yi istifaya mecbur etmiştir.

Pasifikte de Gaulle hareketinin şefi bulunan B. Sautot iktidarı eline aldığı zaman heyecanlı sahneler olmuştur.

Müzaheret telgrafları

Havana, 20 a.a. — Royter: Kübadaki fransız ve Belçika kolonisi âzaları akdettikleri bir toplantının sonunda General de Gaulle'a bir telgraf çekmişler ve bu telgrafta hür Fransa dâvasına müzaharetlerini bildirmişlerdir.

HARBE DAİR

Harp Akdenize ve Afrika'ya intikal edince

İspanya ve harp

Dün gelen haberler, mihver devletlerinin İspanyayı harbe sokmak hususundaki gayretlerini bir defa daha tebarüz ettirmektedir. Alman hariciye nazırı Fon Ribbentrop'un Romaya yaptığı seyahate bu bakımdan ehemiyet atfetmek daha doğru olur. Filhakika Romada, iki dost devleti alâkadar eden umumî meselelerin görüşüldüğü söylenmektedir. Hattâ bu meseleler meyanında Romanya işinin halledilmesinden sonra, mihver devletlerinin balkanlarla olan münasebetlerinin daha dostane ve daha normal bir hale geldiği bildirilmiştir. Fakat hiç şüphe yok ki, Romada Villa Madama misafirinin Kont Ciano ile tetkik ettiği mesele doğrudan doğruya Akdeniz meselesi, ve dolayısiyle, Mısıra taarruzla beraber, İspanyanın vaziyetidir. Yani İspanya harbe girdiği takdirde ona verilecek tavizler görüşülmektedir.

İspanya ve abluka

Telegrafo gazetesi de dost İspanyanın yüksek menfaatlerinin müzakereye mevzu teşkil edeceğini şüphesiz bulmaktadır. İspanyaya ne verilecektir ki, bu devlet, harbe girmek imkânlarını kabul edebilsin? Fakat belki de Franko, son dahilî harpte Kondor lejiyonerlerinin ve siyah gömleklilerin kendisine yaptığı yardımlarm diyetini ödemek ve harbe girmek mecburiyetine tâbi tutulmuştur. Fakat bugün İspanya, yorgun ve bitaptır. Dahilî harpten sonra kendi belini doğrultamamış, ziraatini, sanayiini yeni baştan organize etmek imkânlarını bulamamıştır. Eğer Avusturalya ve Kanada kendisine buğday vermezse, açtır. Eğer İngiltere Meksika petrollerinin memleket dahiline girmesine müsaade etmezse, petrolsüzdür. Yani eğer İngiltere ablukayı İspanyaya da tatbika kalkarsa, burasının vaziyeti bugün Vichy hükümetinin Fransasmdan daha fecî olacaktır.

İspanya ve mihver

Bir Cebelüttarık bahasına Franko harbe sürüklenebilir mi? Çünkü eğer Almanya galip gelirse, İspanyanın burasını sulh masası başında kazanması da imkân dahilindedir. Bunun için baştan aşağı müstahkem bir kale olan bu kayalığa hücum etmesine lüzum yoktur. Fakat unutmamak lâzımdır ki bu harpte hâdiseler mantıkla değil, tehditle inkişaf ediyor. Almanya Pirenelerde İspanya ile hemhuduttur. Fransanın işgalinden sonra alman motörlü kıtaları ispanyol topraklarında Saint Sabestiende geçit resimleri yapmışlardır. Kondor lejiyonerlerinin bugün İspanyanın içinde, alman teknisiyenlerinin iş başında olmadığını kim temin edebilir? Bu bakımdan Franko'nun, isteyerek değilse bile mecburen mihver dostluğunu devam ettirmesi lâzımdır.

İspanya ve İtalya

Bunun için tabiî dostça müzakereler olmuştur. Dost İspanyanın yüksek menfaatlerinden bahsedilmiştir. Fakat İspanyanın istediği dün de yazdığımız gibi bir imparatorluktur. Bu imparatorluk eğer kurulursa, ister istemez, bugün değilse yarın, Akdenizin garp kısmına, Cebelüttarıka, bütün Fasa hâkim olacaktır. Bu takdirde italyanların Akdeniz hakkında besledikleri "Mare Nostrum" "bizim deniz" hülyası, yarı yarıya küsufa uğrayacaktır. İşte bundan dolayıdır ki, Fon Ribbentropun Romada Musoliniyi İspanyayı tam mânasiyle, yani sade tehditle değil kalben kazanmıya imale etmiye çalıştığı tahmin olunabilir. Fakat Roma müzakerelerinin öyle zannedildiği kadar kolay bir mecrada cereyan etmediğine dair de emareler vardır. Uzun görüşmeler, evelce hazırlanmış bir plândan daha çok yeni mevzular üzerinde müzakereler yapıldığını göstermektedir.

Cebelüttarık ve İtalya

Fakat İspanyanın Cebelüttarıkı benimsemesinde şimdiki halde italyanların büyük menfaatleri vardır. Belki âti için bu, İtalyaya bir zorluk verecektir. Fakat gene tekrar edelim. Otoriter sistemlerde en çok anî muvaffakiyetlere ehemiyet verilir. Çünkü bu sayede efkârumumiyeyi tutmak ve harekete geçirmek daha kolaydır: Eğer İspanyaya Cebelüttarık vadedilirse, o zaman Mısıra karşı yapılan italyan taarruzunun daha kolaylaşacağı tahmin edilmiştir. Çünkü İngiltere Akdenizde mahsur kalmamak için deniz kuvetlerinden mühim bir kısmını Cebelüttarıka gönderecek, italyan kuvetleri Seydi Barrani yolunda daha az bombardımanlara tâbi tutulacak, ve kendi kanaatlerine göre daha kolaylıkla ilerliyebileceklerdir. Çünkü Mısırdaki harekâta çok engel olan şey, ingiliz filosunun harekete geçmiş olmasıdır.

Alman menfaatleri

Almanyanın bu işteki menfaatleri de şu suretle hülâsa edilebilir : Mısırın düşmesi, tabiî Almanyaya bir şey kazandırmayacaktır. Fakat bunun kendi efkârı umumiyelerine karşı mihverin zaferini göstermek bakımından büyük tesiri olacaktır. Ama daima kuvetlenen bir İtalya, almanları memnun eder mi? O başka hesaptır. Bunu halk değil, diplomatlar düşünür. Fakat eğer Süveyş düşer, ve Cebelüttarık alınırsa, o zaman italyan donanması, serbestçe Atlantiğe ve Manş denizine çıkabilecektir. Bu donanmanın İngiltereye karşı yapılacak bir istilâ hareketine yardım etmesi imkân dahilindedir. Almanlar, fransız donanmasından ümit ettikleri yardımı, bu suretle, gayet dolambaçlı yollardan italyan donanmasından beklemiş olabilirler. Harbi Afrikaya ve Akdenize sirayet ettirmekle almanların bekledikleri manevî ve maddî yardım bu olsa gerektir. Çünkü Almanya donanmaya muhtaçtır. Sade hava muharebelerinin harbi uzatmaktan başka bir işe yaramadığını görmüştür.

Netice

Eğer hakikat bu merkezde ise bu müthiş ve büyük bir plândır. Büyüktür, çünkü Almanyanın harbin uzayacağını kabul ettiğini gösterir. Bir an için, bütün bu harekâtın müsbet netice vereceğini göz önüne alsak bile, bu müddet zarfında Almanyanın bir sürünceme harbinde ne vaziyete gireceği sual olunabilir. Çünkü yıldırım harbi taktiği, yerini, neticesi ne olduğu bilinmiyen bir intizar devresine bırakacaktır. Sonra italyan donanmasının vaziyeti cidden Alman - yayı da düşündürecek bir şekildedir. Akdenizde şu bir kaç gün içinde bir çok yeni harekât olmuş ve italyan filosu faal olduğuna dair bir işaret vermemiştir. Meselâ bu meyanda on iki adanın şiddetle bombardıman edilmesini sayabiliriz. Leros, Rados adamakıllı hücumlara maruz kaldığı halde gene italyan donanması meydana çıkmamıştır. Fakat belki Almanya, bütün bu Akdeniz harbinden sonra italyan donanmasını kendi subayları ve kendi mürettebatiyle İngiltereye karşı kullanmak isteyordur. O hesap, başka hesaptır.

Mümtaz Faik FENİK

İngiliz tayyarelerinin taarruzları yüzünden Alman gazeteleri hiddet gösteriyor

Berlin, 20 a.a. — D.N.B. bildiriyor: İngiliz tayyareleri, dün akşam, yeniden Heidelberg şehri mıntakasında evler üzerine bombalar atılmıştır. Heildbergde hiç bir askerî hedef yoktur ve bütün dünyada üniversitesi ve tarihî âbideleriyle meşhurdur. Heildberg şehrine merbut Pfaffengrund amele mahallesi bilhassa hasara uğramıştır. Dört ölü vardır. İngiliz tayyareleri Bruchsal şatosu civarına da mütead - dit bombalar atmışlardır.

Alman gazetelerinin hiddeti

Berlin, 20 a.a. — D.N.B. ajansı bildiriyor: Alman gazeteleri ingiliz tayyareleri tarafından Bethel üzerine yapılan ve üç hastaneyi tahrip ederek bir çok kimselerin ölümüne sebep olan baskın hakkındaki şiddetli tefsiratta bulunmaktadırlar.

Völkischer Beobachter gazetesi, Bethel cinayetinin intikamı yüz misli fazlasiyle alınacağını iddia etmektedir.

Gazete diyor ki :

"Son günlerde allâh ingilizlere havanın muhalefeti suretiyle yardımda bulunmuş ve bu da ingilizleri yeni bir kibir ve gurura sevketmiştir.,,

Gazeteye nazaran, Almanya ingilizlere şimdiye kadar gördüklerinin ancak başlangıç olduğunu isbat edecektir.

RESMÎ TEBLİĞLER

Bir İngiliz denizaltısı bir Alman nakliye gemisini batırdı

Londra, 20 a.a. — Royter: Bahriye nezareti tebliği: 2 eylûl akşamı Sturgeon is - mindeki ingiliz denizaltısının Danimarka - nın şimal burnu açıklarında ağır yüklü bir düşman nakliye gemisine muvaffakiyetle hücum ettiğini ifşa etmek imkân dahilin - dedir. Düşman gemisi tahminen 10 bin on hacminde ve küçük harp gemileriyle tayyarelerin himayesinde idi.

Fena rüyet şeraitine ve fırtınaya rağmen Sturgeon muvaffakiyetli bir hücum yap - mıştır. Atılan torpiller nakliye gemisine isabet etmişlerdir. Gemiden parlak ziya ve kalın siyah bir duman çıkmıştır. Bir kaç dakika sonra her tarafını alev saran gemi berhava olmuştur.

Bir müddet sonra deniz sathına çıkan Sturgeon gemisinin battığını ve alman refa kat harp gemilerinin mürettebatından sağ kayanları kurtarmak için projektörleriyle denizi taradıklarını görmüştür.

Bir alman nakliye gemisinin 3 eylûl akşamı Akav açıklarında bir ingiliz denizaltısı tarafından batırıldığına ve bir çok alman askerlerinin boğulduğuna dair Stok - holm'den verilen haber hatırlardadır.

Bu haberler alman radyosu ve alman resmî ajansı tarafından tekzip edilmişlerdir.

Garp çölündeki vaziyette değişiklik olmadı

Kahire, 20 a.a. — Mısır'daki ingiliz u - mumî karargâhı tebliği: garp çölünde va - ziyette hiç bir değişiklik yoktur. Diğer cephelerde işara değer bir hareket olma - mıştır.

Londra'da bir sığınağa bomba isabet etti

Londra, 20 a.a. — Hava ve emniyet nezaretleri tarafından bu sabah erken neşredilen müşterek tebliğdir:

Gece zarfındaki düşman faaliyeti, son hücumlar zarfındakinden daha küçük mikyasta ve daha az müessir olmuştur. Dün geceki akında gene Londra ve civarı üzerine tevcih edilmiştir. Londra'nın şimalinde bulunan bir sığınağın menfezine bir bomba düşmüş, bir kaç ölü ve yaralı kaydedilmiştir.

Londra'nın diğer mıntakalarında evlere ve sınaî binalara isabetler olmuş ve şark mıntakasında yüksek infilâklı bombalar bazı hasarat yapmıştır. Bir fabrikada yangın çıkmış ve bu mıntakada bir miktar ölü ve yaralı kaydedilmiştir.

Memleketin diğer bölgelerinde Lancashire, Essex, Surrey, Berkshire, Kent kontluklarına ve orta İngiltere ile batı - cenup mıntakasına da bombalar atılmıştır.

Essex kontluğunda atılan yangın bombaları bir hastahanede yangın çıkarmıştır. Surrey ormanlarında da küçük yangınlar zuhur etmiştir. Berkshire köyünde iki kulubeye bombalar isabet etmiş ve bir kaç yaralı ile bir kaç ölü kaydedilmiştir. Surrey'de gece zarfında bir düşman bombardıman tayyaresi düşürülmüştür.

Afrika ve 12 adada İngiliz kuvetlerinin bombardımanı

Kahire, 20 a.a. — İngiliz hava kuvetleri umumî karargâhının tebliği:

12 adada bulunan düşman üslerine karşı dün çok muvaffakiyetli bir hücum yapılmıştır. Rados adasında kâin Maritza mevkiinde yangınlar çıkarılmış ve Calato'da infilâklardan sonra büyük yangınlar müşahade edilmiştir.

Leros adasında Porta Lago koyunda hangarlar, kışlalar ve dalga kıran üzerinde tam isabetler kaydedilmiştir. Bir benzin deposu bombardıman edilmiş ve sahil boyunca yangınlar görülmüştür. Bütün tayyarelerimiz üslerine dönmüşlerdir.

Batı çölünde düşmana mütemadî hücumlar yapılmıştır. Derne'de bir tayyare tahrip edilmiş ve Tobruk'da bir çok isabetler kaydolunmuştur. Sidi - Barrani ile Sollum arasında büyük otomobil nakliye kolları tahşidatında yangınlar çıkarılmıştır.

El Tmimi'de yerde bulunan elli kadar tayyare üzerine muvaffakiyetli hücumlar yapılmıştır. Bombalar tayyarelerin arasına düşmüş ve ciddî hasarat vukua gelmiştir.

Bomba, Bardia ve Sollum civarında bulunan Capuzzo'ya karşı da hücumlar yapılmıştır. Burada bir tayyaremiz kaybolmuştur.

Cenubî Afrika hava kuvetlerine mensup tayyareler, altıncı defa olarak italyan Somalisinde Mogadiscio tayyare meydanını bombardıman etmişlerdir. Bütün bombalar hangar ve binalar üzerine atılmıştır. Müteaddit yangınlar çıkarılmıştır.

Habeşistan'da Lavello'ya karşı da hü - cumlar icra edilmiştir. Bir bombardıman tayyaresi imha edilmiş ve hangarlarla ci - varda bulunan binalarda mühim hasarat vukua getirilmiştir.

Kassala'ya karşı bombardıman tayyareleriyle üç hücum yapılmıştır. Müdafaada bulunmağa teşebbüs eden bir düşman avcısı hasara uğratılmıştır.

Eritre'de Assas ve Diredaua yeniden bombardıman edilmiş ve yangınlar çıkarılmıştır.

Almanya üzerine yapılan akınlar

Londra, 20 a.a. — Hava Nezareti tebliğ ediyor: Dün gece ingiliz tayyareleri Al - manya'da münakale yollarını, Dortmund kanalını ve işgal altında bulunan memleketlerde düşmanın tayyare meydanlariyle li - manlarını muvaffakiyetle bombardıman etmişlerdir.

Cenubî Afrika hava filolarının faaliyeti

Nairobi, 20 a.a. — Doğu Afrikası umumî karargâhının dün akşamki tebliği:

17 eylül gecesi cenup Afrikasına mensup filolar iki hücum yapmışlardır. Mogadiscio'da bir hangara ve binalara ağır bombalar düşmüş ve tayyare meydanı üzerinde yangın başlamıştır. Bu hücum Mogadis - cio üzerine yapılan altıncı hücumdur.

Habeşistan'daki Yavello tayyare meydanı da altıncı defa olarak bombardıman edilmiştir. Hangarlar ve tayyareler hasara uğratılmıştır. Dafi toplarının şiddetli ateşine rağmen bütün tayyarelerimiz dön - müşlerdir.

Dün İngiltere'de dokuz Alman tayyaresi düştü

Londra, 20 a.a. — Hava ve dahili emniyet nezaretlerinin tebliği: Perşembeyi cumaya vasleden gece, sabaha doğru, hava dâfi bataryalarımız, Londra'nın şimalinde bir düşman bombardıman tayyaresini düşürmüştür. Bu tayyare, dün geceki hücumlar esnasında düşürülen ikinci tayyaredir.

Bugünkü harekât esnasında, beş düşman bombardıman tayyaresi düşürülmüştür. Avcı tayyarelerimizden hiç kayıp yoktur.

Bu sabah düşman tayyareleri Kent kontluğu sahilini geçmişlerdir. Düşman, Londra mıntakasına girememiştir. Yalnız Londra'nın şark ve cenubu şarkî civarlarına birkaç bomba düşmüştür. Hasar azdır. Yalnız bir tek hafif yaralı vardır.

Sabah Brighton üzerine de müteaddit bomba düşmüş ve bazı evler hasara uğramıştır. Birkaç yaralı ve ölü vardır.

Avcı tayyarelerimiz, düşman gruplarını karşılıyarak muharebeye mecbur etmiştir. Fakat bulut kümeleri, karşılaşmaları güçleştirmiştir.

Şimdiye kadar alınan raporlara göre dört düşman tayyaresi düşürülmüştür. 7 avcı tayyaremiz kayıptır. Fakat bunlardan üçünün pilotları sağ ve salimdir.

Alman resmi tebliği

Berlin, 20 a.a. — Alman başkumandanlığı tebliği: Devam eden fena havaya rağmen hava kuvetleri dün muharebe ve keşif hareketleri yapmışlar ve bu arada Londra, tayyare meydanları ve cenubî İngiltere limanları tesisatı bombardıman edilmiştir.

Gece muharebe tayyareleri Londra üzerine mukabelibilmisil hücumlarına ve merkezî ve garbî İngilterede harbin idaresi bakımından mühim hedefleri bombardıman etmişlerdir. Ezcümle Liverpool'da birçok yangınlar çıkmıştır.

Gece, ingiliz tayyareleri Almanyanın garp ve cenubu garbî şehirlerinde meskûn mahalleler üzerine bombalar atmıştır. Bir ingiliz tayyaresi düşürülmüştür. Üç alman tayyaresi üslerine dönmemişlerdir.

İtalyan resmî tebliği

İtalyada bir mahal, 20 a.a. — İtalyan umumî karargâhı 105 numaralı tebliği: Bir keşif tayyaremiz bir denizaltıyı bomba ile hücum ederek batırmıştır.

Şimalî Afrikada düşman hava kuvetlerinin Derne limanına ve Bomba, Tobruk ve Sollum mıntakalarına karşı yaptığı hücumlar neticesinde bir kişi ölmüş ve bir - kaç kişi yaralanmıştır. Hafif maddî hasar vardır. Sidi - Barrani'de tayyare dafi bataryalarımız bir ingiliz tayyaresi düşürmüşlerdir.

Bilâhare yapılan tetkikata nazaran evelki resmî tebliğlerde bildirilen hücumlar esnasında düşürülen düşman tayyarelerinin adedi yediyi bulmuştur. Bunlardan başka iki düşman tayyaresinin daha düşmüş olması muhtemeldir.

99 numaralı resmî tebliğde bildirilen hücum esnasında Ege denizinde hava kuvetlerimiz bir ingiliz gemisine isabet kaydetmişlerdir. Bu gemi büyük hasara uğramış ve yanmakta olduğu halde Pire limanına girmiştir. Şimdi kızağa çekilerek tamir edilmektedir.

Şarkî Afrikada bir italyan tayyare filosu Gallabat'ın şimali garbisinde Vâdiyusuf civarında düşman çadırlarına bombalar atmışlardır.

Bundan evelki resmî tebliğde zikredilen ve Kassala üzerine yapılan hava hücumunda Blenheim tipinde bir ingiliz tayyaresi alevler içinde düşürülmüştür.

103 numarlı tebliğde düşmüş olması muhtemel olarak gösterilen düşman tayyaresi bu şehrin 30 kilometre mesafesinde bulunmuştur. Bu tayyarenin mürettebatı ölmüştür.

Düşman hava kuvetleri Diredaouda, Djavello ve Mogadiscio'ya hücum etmişlerdir. Hafif hasar vardır. Zayiat yoktur.

Çankayşek hükümeti Çunking'i terkedecek

Hong - Kong, 20 a.a. — D.N.B. bildiriyor: Domei ajansının öğrendiğine nazaran Çung - King'in 500 kilometre cenubunda bulunan Stitchandsien şehri Çankayşek hükümetinin müstakbel merkezi olacaktır. Bu şehirde hazırlıklara başlanmıştır.

Çinliler, Hindiçini'de bazı demiryollarını kontrolları altına aldılar

Chung - King, 20 a.a. — Hariciye nezaretinin bildirdiğine göre, çinliler Hindiçini demiryolunun Ho Kou Hunnig kısmını kontrolları altına almışlardır.

Bildirildiğine göre, bu karar, Çin yabancı bir devletle harbe girdiği takdirde demiryolunun bitaraflığa riayet etmiyeceği ve bu yolun tamamen Çin hükümetinin emrine verileceği hakkındaki fransız - Çin itilâfına istinat etmektedir.

B. Ribbentrop Musolini ile dün de görüştü

Roma ve Berlin'de Görüşmelerin katî ve mühim mahiyeti tebarüz ettiriliyor

Roma; 20. a.a. — Stefani ajansı bildiriyor :

Alman hariciye nazırı B. Ribbentrop öğleden evel Villa Madama'dan bir tarafa çıkmıyarak çalışmış ve mütemadiyen telefonla Berlin'le temasta bulunmuştur.

Saat 14 de kont Ciano tarafından B. von Ribbentrop şerefine bir öğle ziyafeti verilmiştir. Bu ziyafette birçok şahsiyetler arasında faşist partisi u - mumî kâtibi, nezaretler müsteşarları, harbiye nezareti müsteşarı, genel kurmay ikinci başkanı, Almanya'nın Roma sefiri B. von Mackensen ve İtalya hariciye nezareti erkânı bulunmuşlardır.

B. von Ribbentrop'un hareket tarihi henüz tesbit edilmemiştir. Din - lenmek üzere pazar sabahına kadar Roma'da kalacağı zannedilmektedir. Kont Ciano ile Tirol'e kadar bir gezinti yapacağından da bahsedilmektedir.

Duçe, bugün alman hariciye nazırı von Ribbentrop'u, Venedik sarayında bir kere daha kabul etmiştir. Kont Ciano'nun da iştirâk ettiği bu görüşme, saat 17 de başlamış ve saat 18 de nihayete ermiştir.

Görüşmelerin ehemiyeti

Roma; 20. a.a. — D. N. B. : Müttefik olarak işbirliği yapan mihver devletleri, devlet adamları arasında doğrudan doğruya yapılmakta olan normal temaslar çerçevesi içinde cereyan eden bugünkü görüşmelerin çok büyük ehemiyeti, italyan siyasî mahfillerinde bir kere daha belirtilmektedir. Bu görüşmelerin ehemiyeti, en yüksek noktasına vasıl olmuş bulunan harbin son safhası dolayısiyle de bir kat daha artmaktadır.

İtalyan mahfillerinde söylendiğine göre, bu görüşmeler esnasında anlaşmanın tam olduğu ve tetkik edilen muhtelif meseleler üzerinde noktai nazarların tamamiyle tetabuk ettiği müşahede edilmiştir. Bu keyfiyet, bugünkü vaziyeti tamamiyle şayanı memnuniyet olan harbin müstakbel harekâtı hakkında da aynen varit bulunmaktadır.

Tuna meselesi ve İspanya ile münasebetlere gelince, İtalyan mahfilleri, günün bütün meselelerinin tetkikatı bahismevzu olduğu zaman her halde bu iki meselenin de görüşülmüş bulunduğu tamamiyle mahrem olan müzakereler hakkında tafsilât vermeden ve ifşaatta bulunmadan söylenebilir demektedir.

İtalyan mahfillerine göre

Diğer taraftan, her müşahit şunu bilmelidirki, cenubu şarki avrupası meseleleri, daima mihver devletleri tarafından büyük bir dikkatle ve tam işbirliği zihniyeti ile takip edilmiştir. İtalyan mahfillerinde deniyor ki:

"— Her sahada, mihver siyasetinin az çok dikkatini çeken ve kendisi için az çok şayanı memnuniyet olan unsurlar ve bölgeler vardır. Fakat bu müşahitler düşmanlarımızın bu sahada müdahale ve entrikalarının imkânsız bir hale getirilmesi icap ettiğini de unutturmamalıdır. Pek tabii olarak mihver devletleri, devrelere ve mıntakalara günün siyasi şeraiti ile değişen alâka göstermektedir.

İspanyaya gelince, bu devletin mihver devletleri ile olan münasebetlerindeki samimiyet, muharebe meydanlarında imtihanını vermiş olan silâh kardeşliği ve idealleri ile ideolojileri arasındaki işbirliği nazarıdikkate alınırsa, avrupanın bu ülkesini alâkadar eden meselelerin çok samimi bir zihniyet ve işbirliği azmi ile tetkik edilmesi pek tabiîdir.

Şimdi görüşmelerin neticelerini ve bu hussuta yapılan tebliğatı sabırla beklemek lâzımgelir.„

Müzakerelerin mahiyeti

Berlin, 20 a.a. — Stefani: Gazeteler Roma görüşmelerinin Avrupa ve dünyanın mukadderatı için katî bir mahiyet göstereceğini teyit etmektedir. Gazeteler, Avrupanın yeniden kurulmasına yardım arzusunda bulunan milletlerin mihver devletlerinin programlarını filiyat mevkiine koymak imkân ve vasıtalarına malik olduklarını bildiklerini tebarüz ettirmekte ve bazı milletlerin, meslâ Mısırın İngiltereden kurtulmak için bu fırsatı yakalamakta menfaatleri bulunduğunu kaydeylemektedir.

İngilizler oniki adaya yeniden taarruz ettiler

(Başı 1. inci sayfada)

orta şark kuvetleri harekâtı çok geniş bir cephe kaplamaktadır. Tayyarelerimiz İtalyanların son zamanlarda birinci sınıf deniz ve hava kalesi haline getirdikleri 12 adaya muvaffakiyetle hücum etmişlerdir.

İtalyanlar bu üslerin Malta ve Cebelüttarık kudretinde olduklarını teyit etmişlerdir. Bu adalar, İtalyan hava kuvetlerinin Leros'dan 650 kilometre mesafede bulunan İskenderiye'yi tehdit etmesine müsait bulunmuşlardır.

Raporlar, 12 adada bulunan petrol depolarında büyük hasarlar verdirildiğini göstermektedir. Kuvetli bir deniz refakat filosu olmaksızın bu zararı telâfi etmek için italyanların müşkülât çekecekleri şüphesizdir.

İngilizler Libya'da hem denizden hem karadan italyanlara hücum etmeğe başladılar

Londra, 20 a.a. — Reuter ajansının askerî muharriri şunları yazmaktadır:

İtalya'nın Libya'daki Bingazi üssüne karşı yapılan ingiliz hava hücumları hakkında gelen raporlar, mareşal Grazziani ordusuna ait mühimmat ve takviye kıtaatı sevki faaliyetinin ciddî teahhürlere duçar olabileceğini göstermektedir. Bu liman bir ileri üs olarak kullanılmaktadır. Trablus'un 560 kilometre şarkında bulunan bu üs, harekâta su ve benzin yetiştirmek için en iyi bir mevkide bulunmaktadır. Mareşal Grazziani ordusunun münakale yolları uzadıkça, işe meseleleri müthiş müşkülâtla karşılaşmaktadır. Denize dayanan garp cenahı ise ingiliz bahriyesinin mütemadî ihtimamına mazhar olmaktadır.

Deniz cüzütamları hücumlarına başlamış bulunuyorlar. Gemilerin hedeflerin hemen yanı başından yaptıkları endahtlar müthiş tahripkâr olmaktadır. İtalyanlar hücumlara karşı koymak için süratlerine ve hücum botlarının müdahalesine güvenmektedirler.

İtalyanlar henüz hakikî ilk müdafaa hattına bile vasıl olamamışlardır. İtalyanlara hücum etmekte olan ingiliz vasıtaları en büyük sürate malik olan müteharrik kuvetlerden ibaret bulunmaktadır. Bunlar çöllerde çete muharebeleri usulü tatbik etmektedirler.

Bingazi ile italyan ileri kıtaatının bulundukları mevki arasında şimdi kuş uçuşu 575 kilometrelik bir mesafe mevcut bulunmaktadır. İngiliz hava kuvetleri deniz cüzütamlarının iştirâkiyle, esasen pek müşkülâtla yapılmakta olan italyan nakliyatını izaç etmektedirler. Bu suretle başlanılmış olan bu muazzam harekâtta kara ordusunun vazifesi mühim mikyasta basitleşmiş bulunmaktadır.

Mısır hükümeti vaziyeti pek yakından takip ediyor

Kahire, 20 a.a. — Reuter ajansı bildiriyor: Mısır hükümeti vaziyeti pek yakından takibe devam etmektedir.

Dün yapılan uzun bir kabine toplantısından sonra müzakerelerin bugün de devam edeceği bildirilmiştir.

* * *

Kahire, 20 a.a. — Mebusan meclisi reisi Ahmet Mahir Paşa, bugün Mansura'da söylediği bir nutukta aşağıdaki beyanatta bulunmuştur:

"— Mukadderatımızı tayin eden mücadele devam ederken seyirci gibi kalamayız. Mısırlıların tek bir insan gibi istiklallerini müdafaa etmesi ve toprakların - dan düşmanı kovması lâzımdır.

Bingaziye yapılan baskın

Kahire, 20 a.a. — Bu hafta ingiliz deniz kuvetlerine mensup tayyareler Bingazi'ye hücum ettikleri zaman, italyanları tamamiyle gafil avlamışlardır. Limanda esas hedefi teşkil eden torpido muhripleri de dahil olduğu halde vapurlardan mürekkep bir grup üzerine bombalar düşmüştür. Grupların birinde yangın çıkmıştır. İkinci grup bombardıman edildiği zaman, bir torpido muhribi o derece şiddetli infilâk etmiştir ki, hücum eden tayyarelerden bir tanesi bu infilâkın şiddetinden düşecek derecede sarsılmıştır. Hücumun sonunda şehir, bütün limanı kaplıyan alevlerle aydınlıktı.

Bulgar kıtaları Dobruca'yı işgale bugün başlıyorlar

Sofya, 20 a.a. — D.N.B. bugün bulgar mebusan meclisi fevkalâde bir toplantı yapmıştır. Meclis reisi Logofetof, kıral Boris'in ve hükümetin siyaseti sayesinde Dobruca meselesinin halledilmiş olmasından dolayı parlâmentonun sevincine terceman olmuştur.

Cenubî Dobruca'yı işgal edecek olan bulgar kıtaları, eski hudut boyunca mevzilerini almışlardır. İşgalin hâdisesiz cereyan etmesi için, cenubî Dobruca dört mıntakaya ayrılmıştır.

İşgal dört merhalede yapılacaktır. Bulgar kıtaları, yarın sabah saat 9 da ilk mıntakaya gireceklerdir. Balçık ve Tutrakan şehirlerini ihtiva eden bu mıntakanın işgali saat 14 de nihayete erecektir.

Rumen hudut muhafızları mevzilerinden çekilmeden evel bulgar mevzilerine gelerek çok samimî vedâda bulunmuşlardır. Hattâ bazı yerlerde rumen askerleri bulgar askerleriyle kucaklaşmışlar ve iki memleketin bundan böyle ebedî olarak dost kalmaları temennisinde bulunmuşlardır.

Dış ticaret

Kliring hesapları bakiyesi

Türkiye Cümhuriyet Merkez Bankasından alınan hesap hülâsalarına göre 14. 9. 1940 tarihindeki kliring hesapları bakiyeleri

CETVEL : — 1 —

Türkiye Cümhuriyet Merkez Bankasındaki kliring hesapları borçlu bakiyeleri :

Memleket	Miktar T.L.	
Almanya A. hesaplarındaki borcumuz	19.215.100	
Almanya B. hesabındaki alacağımız	2.732.300	16.482.800
Almanya D. hesabı		15.000
Belçika		672.300
Çekoslovakya		525.600
Estonya		33.900
Finlandiya		127.900
Hollanda		402.600
İspanya		279.300
İsveç D. hesabındaki borcumuz T. L.	2.375.800	
İsveç A. hesabındaki alacağımız T.L.	118.300	2.257.500
İsviçre		60.000
Lehistan		419.400
Letonya		158.200
Norveç		191.400
S. S. t. t.		72.200
Yugoslavya		184.800
Yunanistan		135.600

CETVEL : — 2 —

Muhtelif memleketlerin merkez bankalarında tutulan kliring hesaplarındaki alacaklarımız

Memleket	Miktar T.L.		
İtalya A hesabındaki alacağımız TL.	85.000		
B. hesabındaki alacağımız TL.	961.400	1.046.400	
Litvanya			38.600
Macaristan			150.600
Romanya Alacağımız : (37) hususî hesap TL.	46.600		
Petrol hesabı TL.	1.185.700		
Muvakkat hesabı TL.	63.300	1.295.600	
Romanya borcumuz 38 hususî hesap TL.	346.800		
Yeni hesap TL.	217.900		
Zeytinyağ hesabı bloke TL.	50.000	614.700	680.900
			1.916.500

Not: Rumen kliringine ithal edilip henüz resmen malları memleketimize girmiyen TL. 809.500

Suriye'de İtalyan müfareke komisyonuna karşı husumet artıyor

İtalyanlar memlekette nüfuz kurmak istiyorlar

Kahire, 20 a.a. — Reuter: Sansür'ün çok sıkı olması sebebiyle muhabere güç olmakla beraber Suriye'deki vaziyet büyük bir dikkatle takip edilmekte berdevamdır.

Buraya gelen haberler, suriyelilerin italyan mütareke komisyonuna karşı gittikçe daha büyük husumet göstermekte olduklarını bildiriyor. Şimdi bir alman komisyonunun da italyan komisyonu ile faal bir surette iş beraberliği yaptığına dair olan haberler teyit edilmemişse de böyle bir komisyonun Suriye'ye muvasalat ettiği zannedilmektedir.

"Şark ajansı" isimindeki arap ajansına göre, suriyeliler Mısır gazetelerinden mahrumdurlar ve pek büyük bir alâka gösterdikleri Mısır haberlerini münhasıran radyodan almaktadırlar.

Bundan başka gene arap ajansının öğrendiğine göre, Irak hükümeti ehemiyetle müdahalede bulunarak Vichy hükümetinden Suriye ve lübnanlıların menfaatlerini müdafaa etmesini ve bu iki memlekette demokrasi hayatının tekrar tesisini istemiştir.

İtalyanlar Suriye'de nüfuz kurmak istiyorlar

Londra, 20 a.a. — İtalya tarafından Suriye'ye teklif edilen ve metninden İtalyanın niyetinin askeri ve iktisadî tahakkümünü kurmak olduğu anlaşılan mütareke itilâfnamesi, Londrada elân tefsir edilmektedir.

Bu mütareke teklifi ezcümle, askerin terhisini ve fransızlardan kalan teçhizat ve topların işe yaramaz bir hale ifrağını talep etmektedir.

İtalyanlar, fransızlarla birlikte Suriye hükümetinin kontrol edilmesini de talep ediyorlar. Mühim hiç bir siyasî karar, İtalyanın muvafakati olmaksızın verilemiyecektir. Tabiidir ki Fransa bu şeraiti kabul ettiği takdirde, yavaş yavaş Suriye üzerindeki kontrolünü kaybedecektir.

Halbuki Suriye, ingiliz sevenlerin adedi çok olan bir arap memleketidir. Burada italyan aleyhtarlığı ise devam etmektedir.

RADYO

TÜRKİYE

(Radyo Difüzyon Postaları)

TÜRKİYE Radyosu — ANKARA Radyosu

« Dalga Uzunluğu »

1648 m. 182 Kcs./120 Kw.
31.7 m. 9465 Kcs./ 20 Kw. T. A. P.
19.74 m. 15195 Kcs./ 20 Kw. T. A. Q.

CUMARTESİ: 21.9.1940

7.30 Program ve memleket saat ayarı.
7.35 Müzik: hafif program (Pl.).
8.00 Ajans haberleri.
8.10 Ev kadını - yemek listesi.
8.20/8.30 Müzik: hafif programın devamı (Pl.).
13.30 Program ve memleket saat ayarı.
13.35 Müzik: muhtelif şarkılar (Pl.).
13.50 Ajans haberleri.
14.05 Müzik: plâklarla muhtelif şarkılar programının devamı.
14.20 Müzik: Riyaseticümhur bandosu (şef: İhsan Künçer).
1 — Meyerbeer: Marche aux Flambeaux, No. 1.
2 — A. Thomas: Hamlet'den klarinet için konser.
3 — Bellini: Norma operasından uvertür.
4 — Oscar Strauss: Reve de valse (fantezi).
5 — Gounod: ballet de Faust (C.).
15.00/15.30 Müzik: operet parçaları ve valsler (Pl.).
18.00 Program ve memleket saat ayarı.
18.05 Müzik: cazband (Pl.).
18.30 Müzik: Çiğan havaları (Pl.).
18.40 Müzik: radyo caz orkestrası (İbrahim Özgür idaresinde)
19.15 Müzik.
A: —
1 — Sadettin Kaynak - eviç şarkı: (Doğuyor ömrüme).
2 — Muzaffer İlk Ar - eviç şarkı: (Gözlerim kan ağlıyor).
3 — Rakım - hicazkâr şarkı: (Bekledim fecre kadar).
4 — Osman Nihat - hicazkâr şarkı: (Şu zaif göğsüm içinde).
B: —
1 — N. Halil Poyraz - A. aşiran şarkı: (Dilde derdü iştiyak).
2 — .... - A. aşiran şarkı: (Sorma dostum halimi).
3 — Artaki Can - kürdili H. şarkı: (Yetmez mi tükenmez mi).
4 — .... - kürdili H. şarkı: (Kırılırdı oyuncak olsa bile).
19.45 Memleket saat ayarı, ve ajans haberleri.
20.00 Müzik: Fasıl heyeti.
20.30 Konuşma (günün meseleleri).
20.50 Müzik.
A: —
1 — Fahri Kopuz - uşşak şarkı: (Kalmadı kudret efendim).
2 — Lemi - uşşak şarkı: (Günler geçiyor).
3 — Dede - gülizar şarkı: (Bivefa bir çeşmi bidat).
4 — Hüseyni türkü: (İki karpuz bir koltuğa sığar mı).
B: —
1 — İsmail Hakkı - şevkefza şarkı: (Üzme allah aşkına).
2 — Udî Ahmet - şevkefza şarkı: (Derdimin bir fıkrasın açsam).
3 — Hamdi Tokay - hicaz türkü: (Geldim ekin biçmeye).
4 — Halk türküsü: (Çayır ince biçemedim).
21.15 Müzik: gitar soloları - gitarist Can Aybars tarafından.
21.30 Radyo gazetesi.
21.45 Müzik: radyo salon orketsrası.
1 — Karl Blume: güneşte (vals - entermezzo).
2 — Gangiberger: Tirili.
3 — Suppe: Leichte Cavalierie operasının uvertürü.
4 — Lehar: gıcırlıyan vals.
5 — Frederic Curzon: Bravada (paso doble).
6 — Lehar: Üç kadınlı adam operetinden kırmızı gül.
7 — Kalkman: minyatür suiti.
8 — Myddleton: gül.
22.30 Memleket saat ayarı, ajans haberleri, ziraat, esham - tahvilât, kambiyo - nukut borsası (fiyat).
22.50 Müzik: radyo salon orkestrası programının devamı yalnız uzun - dalga pastasiyle.
22.50 Ecnebî dillerde konuşma (yalnız kısa - dalga postasiyle).
23.10 Müzik: dans müziği (Pl.).
23.25/23.30 Yarınki program ve kapanış.

ŞİŞLİ TERAKKÎ LİSESİ MÜDÜRLÜĞÜNDEN :

Esas talebe kadrolarımız dolmuştur. Devam eden müracaatlar karşısında sınıflarımıza (yeni şubeler) açmağa karar verdik. Kaydolmak istiyenlerin acele etmeleri icap eder.

Bugün
ULUS Sinemasında
2 Filim birden..
14,30 - 17,30
ŞAMPANYA VALSİ
16 - 19 da
Kumarbazlar Gemisi
Gece 21 de
ŞAMPANYA VALSİ ve MİKİ

İzmir Enternasyonal Fuarı dün kapandı

Dr. Behçet Uz bir nutuk vererek Fuarın iktısadî ve siyasî ehemiyetini anlattı

(Başı 1 inci sayfada)

istifadeli hareketler yaratarak medeniyete ve insanlığa hizmet etmek yolundaki azminde ve mesaisinde muvaffakiyetle devam etmektedir.

Fuar'ı ziyaret eden büyüklerimiz

1940 enternasyonal fuarının İzmir hesabına sevinçli hâdiselerinden biri de başta muhterem Başvekilimiz olmak üzere, Hariciye, Ticaret, Dahiliye, Maarif ve Maliye Vekillerimizle birçok mebuslarımızın İzmir'i teşrif etmiş olmalarıdır. Mühim devlet ve millet işleri arasında kıymetli vakitlerinden ayırarak fuarı ve İzmiri görmeğe gelen muhterem Başvekilimizin ve muhterem Vekillerimizle Mebuslarımızın izhar ettikleri takdir ve taltifler bizim için en kıymetli bir mükâfat teşkil ettiği kadar, 1940 enternasyonal fuarının muvaffakiyetini gösteren en güzel birer belgedir. Bundan başka bu sene birçok dost ecnebi devlet mümessillerinin de fuarımızı ziyarete geldiklerini memnuniyetle gördük. Bütün bu değerli zevat, fuarımız hakkındaki intıbalarını ifade ederken eserin muvaffakiyetinden bahsetmek suretiyle ilerisi için bize daha çok ümit verdiler.„ dedikten sonra bu seneki turistik ve iktısadi hareketler için normal bir sene addedilmiyeceği halde fuar münasebetiyle İzmire gelen ziyaretçilerin adedi için bir rekor teşkil eden 1938 senesiyle aynı hizaya yükseldiğini söylemiş ve bundan çıkacak neticenin dünyanın sükûn ve faaliyete hasret çektiği şu sırada yurdumuzda tam bir sükûn ve emniyet havasının hâkim bulunması ve aynı zamanda fuarın bu sene bir kat daha tekemmül eden câzibesinin yurtta hasıl ettiği geniş alâkaya kati bir delil olduğunu beyan etmiştir.

İştirâk eden yabancı devletlere teşekkür

Sözlerine devam eden Behçet Uz, bütün bu şayanı memnuniyet vakalar arasında Türkiye'nin biricik enternasyonal fuarının bilhassa bu sene biraz daha kendini gösteren ve bizim elimizde olmıyan yegâne hafif tarafı millî sanayicilerimizin ve büyük tüccarlarımızın alâkasızlıklarından neşet eden iştirâk azlığı olduğuna işaret etmiş ve cümhuriyet hükümetinin himaye ve teşvikiyle vücut bulan ve memleketimizin zenginliğinden mühim bir parça teşkil eden birçok kıymetli sanayi ve ticaret müesseselerimiz burada boş kalan yerlerini doldurmaktan müstağni kalmalarına makul bir sebep olmadığına, bugüne kadar olduğu gibi su sene de fuara iştirâk eden tüccarların bunu pek güzel bir surette göstermekte olduğunu ifade eden reis, millî bir propaganda ve aynı zamanda istifadeli bir alış veriş yeri olan ve sarfedilen emeklerle bir çok Avrupa fuarlarına faik bir hale getirilen fuarımızda diğer sanayicilerimizin ve tüccarlarımızın da iştirâkini beklemekte ve bunu görmediklerinden uzulmekte haklı olduklarını ve böylece fuarı hazırlıyanlar da bir ukde olarak kalan bu noktayı tebarüz ettirdikten sonra sözlerine devam eden Behçet Uz bu yıl fuara iştirâk eden Büyük Britanya, Yunanistan, İran, Yugoslavya, İtalya, Macaristan ve Almanya devletlerine ve bu devletlerin Türkiye sefirlerine, İzmir konsoloslarına ayrı ayrı teşekkür etmiştir.

Enternasyonal fuarın millî cephesini zenginleştiren iştirâklerinden dolayı bütün devlet müesseselerine, Trakya umumî müfettişliğine, vilâyetimize, ticaret odalarına kıymetli ve hamiyetli üccarlara şükranlarını sunmuş ve sözlerine devamla Akdenizin bu şirin ve iktısaden olduğu kadar tabiî ve tarihî zenginlikleriyle de müstesna şehrinde kurulan Türkiye'nin enternasyonal fuarı bundan sonrası için daha geniş muvaffakiyetlere namzet olduğunu söyliyen reis bu sözlerinin daima yeniliğe, güvenliğe ve terakkiye doğru atılacak kuvetli adımların bir teminatı olarak telâkki edilebileceğini beyan etmiştir.

Millî Şef'in ve Başvekilin Fuar'a gösterdikleri alâka

1941 İzmir enternasyonal fuarını bugünkünden her hususta daha mütekâmil bir halde bulunacağını vâdeden Behçet Uz, en büyük güveninin bu eserin yüksek ve aziz hâmisi sevgili Reisicümhurumuz İsmet İnönü'nün üzerimizden eksilmiyen müşfik himayeleri, muhterem ve değerli başvekilimiz Dr. Refik Saydam'ın yakın alâka ve yardımları, cümhuriyet hükümetimizin bu teşebbüsü daima müzaharetleriyle takviye etmekte gösterdiği lütuflar ve bizzat sizlerin kıymetli alâkalarıdır." dedikten sonra, İzmir'de teessüs eden Türkiye'nin yegâne enternasyonal fuarı bu seneden itibaren hükümetimizin de tasvibi ile İzmir belediyesinin mülhak bütçesi idareleri arasına ayrıldığını ve Kültürpark içinde kurulmuş olan bu müessese bu suretle Kültürpark'tan ayrılmaz ve onunla beraber emin ve tabiî bir tekâmül seyri takip edecek hüviyetiyle İzmir şehir meclisinin daha yakın alâkasını kazanmış olduğunu tebarüz ettirmiştir.

Vekillerimize ve devlet müesseselerine teşekkür

Sözlerine son vermezden evel fuara mânen ve maddeten yardımlarda bulunan Ticaret Vekili Nazmi Topçuoğlu'na ve memleket dahilinden İzmir'e doğru bu sene de geniş turistik cereyanların vücut bulmasını temin için devlet demiryolları ve denizyollarından bir çok kolaylıklar ve tenzilâtlı tarifeler ihdas eden Münakalât Vekilimiz Ali Çetinkaya'ya ve bu faydalı teşebbüsün muvaffakiyeti için müzaharetlerini esirgemiyen diğer vekillerimize, Devlet demiryolları ve denizyolları umum müdürlerine, bu sene de fuara cazip ve istifadeli spor müsabakaları tertip ettiren beden terbiyesi genel direktörü general Cemil Taner ile futbol, güreş, atletizm federasyonlarına, turizmi memleket içinde ve dışında tanıtmak hususundaki kıymetli hizmetlerinden dolayı matbuat umum müdürlüğüne ve Anadolu Ajansına ve matbuatımıza teşekkürlerini beyan etmiştir.

Sözlerine devam eden Behçet Uz, demiştir ki: "— Geçen sene gene böyle fuarın kapanış toplantısında gönülleriniz şen ve rahat olarak bu sene için sizinle burada buluşmayı candan arzu ettiğimizi bildirmiştim. Geçen bu uzun sene içinde medenî dünyada yer yer vücuda gelen yangınlar, inhidamlar ve iztıraplara rağmen biz burada bütün bu elemli manzaralarla gönlümüz mahzun, fakat vatanımızın dokunulmaz yan bakılmaz bütünlüğü içinde türk millî birliğinin kudret ve azameti ile mesut ve mağrur tekrar buluştuk.

Şüphesiz 1941 in 20 ağustosunda da gene böyle gönüllerimiz rahat alınlarımızda yalnız neşeli iş yorgunluklarının çizgileri, gözlerimizde millî saadetimizin parıltıları ile gene burada buluşacağız.

Hudutları damarlarımızdaki asîl türk kanı ile çizilmiş öz yurdumuzun kapısında bizim de bir anda safları arasına karışacağımız kahraman türk ordusu beklerken başımızda İsmet İnönü gibi bir tek emri ile yirmi milyon türkü birden ayaklandıracak kudretli bir şef kahraman başbug bulunurken 1941 senesinde de, arkadaşlar İzmirin güneşli, berrak seması altında ve millî saadetimizin derin neşesi içinde gene burada buluşacağız.

Sizlere hayırlı istikbal, güzel işler ve sağlıklar diler hepinizi izmirliler adına hararetle sevgi ve saygılarımızla selâmlarım."

Almanlar Londra'ya

200 den fazla tayyare ile hücum ettiler

(Başı 1 inci sayfada)

edilmeketedir. İngiliz avcı tayyareleri düşmanı bekliyorlar gibi idi. Çünkü son düşman filosu sahili aşar aş - maz birinci Alman filosunun etrafı düşman ilerlemesine şiddetli karşı koyan bir çok Spitfiere ve Hurrican'larla sarılmıştır.

Douvers mıntakası ahalisi bir Alman tayyaresinin tepelere düştüğünü ve orada infilâk ettiğini seyretmişlerdir. Az sonra büyük bir Alman avcı tayyare grubunun Fransız sahillerine doğru kaçtığı görülmüştür.

Londra üzerinde

Birbiri ardından gelen kuvetli Alman tayyare filoları Kent kontuluğu sahilini aşarak Londraya teveccüh etmişlerdir. Bir çok avcı tayyareleri refekatinde bir çok bombardıman tayyareleri görülmüştür. Düşman filoları tayyare dafi bataryalarının baraj ateşiyle karşılaşmışlardır. İngiliz avcı tayyareleri süratle faaliyete geçmişlerdir. Düşman tayyareleri Londra mıntakasına gelmeden dönmek mecburiyetinde kalmışlardır. Londra'da kısa bir alârm verilmiştir .

İngiltre'nin diğer kısımları üzerine yapılan akınlar

Londra, 20 a.a. — Gece alman haberlere göre alman tayyareleri yalnız Londra üzerinde değil, diğer bölgelerde ve ezcümle doğu - cenup üzerinde de faaliyet göstermişlerdir.

Doğu - cenup şehirlerinden birine beş infilâk bombası düşerek mühim hasarlara sebep olmuştur. 1.600 metrelik bir saha dahilinde mağazalar ve evler hasara uğramıştır. Bir bomba bir çiftliğe isabet ederek çiftlik tamamen yıkılmıştır. Bir kilise hasara uğramıştır.

Almanlar batı - şimalî üzerine de üç akın yapmışlarsa da faaliyetleri evelki gecekinden daha az olmuştur. Bununla beraber düşen bir kaç infilâk bombası bir endüstri şehrinin banliyösünde bazı evlerin yıkılmasına sebebiyet vermiş ve bilhassa mahallelere atılan bir çok yangın bombalarının vukua getirdiği yangınlar süratle söndürülmüştür.

Yahudiler, yabancılar ve renkliler işğal altındaki Fransaya giremiyecekler

Clermont - Ferrand, 20 a.a. — Havas ajansı bildiriyor :

İşgal altında bulunmıyan mıntakadan işgal altında bulunan mıntakaya geçecekler hakkında tatbik edilen yeni nizamnamenin düsturu şudur :

" Ne yahudi, ne renkli, ne de yabancı ! „

Petit Parisien gazetesinin yazdığına göre, bu nizamname 15 eylülden itibaren meriyete girmiştir. Bu tedbirler Moulin garında cereyan eden bir vakadan sonra alınmışlardır. Birkaç gün evel trende bulunan iki yabancı işgal altında bulunan mahallere bileti hâmil iken iade edilmişlerdir.

Fransa'dan gelen haberler

(Başı 1 inci sayfada)

çinde unutacağını zannetmek, ve cermenliği muazzam bir islav bloku ile kudretli bir lâtin bloku arasında hapsetmiye razı olacağına ihtimal vermek şüphesiz hafiflik eseri idi. Berlin, bu blokun başında Fransa yerine İtalyanın bulunmuş olmasının pek ehemiyeti olduğunu düşünecekti.

Aradan iki hafta yerine, iki buçuk ay geçti. İngiliz mukavemeti devam ediyor ve adaların istilâsı dâvasından vazgeçilmemiş olsa bile, bu mesele şimdi çok daha büyük müşkülât arzediyor. Fransanın hudutları meçhuldür; ödeyeceği para, vereceği toprak miktarı meçhuldür; kendisine istikbal hakkında hiç bir şey söylenmiyor. Eğer bu şartlar tahammül edilebilir neviden olsa belki evelden tebliğ olunur ve bu şartlara nail olabilmek için Fransanın eski müttefiki aleyhine daha müessir yardımı bile temin olunurdu. Fakat Führer'in her şeyden fazla, Almanyanın yanında artık nasıl bir Fransa bulundurmak lâzım geldiği ni biliyor. Gariptir ki yarınki Fransanın alacağı şekil dahi, ingiliz mukavemetinin ve İngiltere - mihver devletleri harbinin inkişaflarına bağlı kalmakta devam ediyor. Fransız genelkurmayının pek yakın addettiği adalar istilâsı ve sulh tahakkuk etseydi, Fransa daha şimdiden, İspanya imparatorluğunun mağlûbiyetten sonraki dağılış manzarasını almış bulunurdu. Henüz imparatorluğun Afrika ve Yakın şarktaki sömürgelerinin ingilizlerle birleşerek, İtalya için vaziyeti büsbütün zorlaştırmak ihtimalidir ki Vichy Fransasını bir miktar avutuyor. Ancak eğer harp kışın devam edecek olursa, Fransada, bilhassa bu memleketin dış ve serbest kısımlarında neler geçeceği meçhuldür.

Falih Rıfkı ATAY

Sir Denison Ross vefat etti

(Başı 1 inci sayfada)

ingiliz âlimi Sir Denison Ross'un evelki gece İstanbulda tedavi altında bulunduğu Amerikan hastahanesinde zatürree hastadığından öldüğünü büyük teessürler öğrendik.

Büyük âlim, ilk Türk Dili Kurultayına iştirâk etmiş, o zaman Atatürk'ün iltifatlarına mazhar olmuş, bir sene kadar önce de türk edebiyat ve kültürü üzerinde tetkikler yapmak üzere temelli olarak Türkiyeye gelmişti. Sir D. Ross nisan ayında gene İstanbulda karısını kaybetmişti.

1871 senesinde Londra civarında Stepney'de doğan âlim, 69 yaşında bulunuyordu. Kendisi hemen hemen bütün şark memleketlerini dolaşmış, şark dillerini öğrenmiş, üzerine aldığı muhtelif ilmi vazifelerde başarılar göstererek, ilmi eserler yazarak milletler arasında büyük bir şöhret kazanmağa muvaffak olmuştu. Ölümü ile İngiltere büyük bir âlimini, Türkiye de dilinin, milletinin ve kültürünün tanınmış bir dostunu kaybetmiş oluyor.

Cenaze merasimi bugün saat 10 da İstanbulda ingiliz sefaret konağı kilisesinde yapılacak ve cenazesi Kırım harbinde ölen ingiliz askerleri için vücuda getirilmiş olan Haydarpaşa mezarlığına gömülecektir.

ULUS, bu acı ölümden dolayı ingiliz irfan âlemine ve Ross ailesine samimi tazi yetlerini sunar.

Macar - Romen hududunu tayin edecek olan komisyon Budapeşte'de toplandı

Budapeşte, 20 a.a. — Katî hudut tayinine memur macar - romen komisyonu dün sabah Peşte'de hariciye nezareti binasında toplanmıştır. Romen heyetinin reisi general Dragalina'dır. Celse iki saat devam etmiştir.

Balcık'da yağma hareketi oldu mu ?

Bükreş, 20 a.a. — Rador ajansı bildiriyor: Romen askerlerinin Balcık'da sivil ahaliye karşı muhtelif yağma hareketlerine tevessül ettiği hakkındaki şayialar millî müdafaa nezareti tarafından tekzip edilmektedir.

Sabık kıral Karol Barselon'da

Barselon, 20 a.a. — Maiyetiyle birlikte Katalonya'da bulunan eski kıral Karol Barselona' vasıl olmuştur.

Almanlar Moravya ve Bohemya ile hudut ve para birliği usulünü tatbik edecekler

Londra, 20 a.a. — Çekoslovak kaynaklarından Reuter ajansına gelen malûmata nazaran, 1 birinciteşrinden itibaren almanlar, himaye altındaki Moravye ve Bohemya ile Almanya arasında hudut ve para birliği usulünü tatbik edeceklerdir. Çek kuronu beynelmilel para olarak ortadan kalkacak ve sene sonuna kadar memleket dahilinde Rayşmarkla birlikte tedavül edecektir. Harici mübadelelerde bir Rayşmark 11,72 kurona muadil tutulacaktır. Prag millî bankası beynelmilel ticaret muameleleriyle meşgul olmıyacaktır. Himaye altında bulunan bu bölgelerin iktisadî istiklâlleri olmıyacaktır. Badema bütün ticarî itilâfnameler alman hükümeti tarafından aktedilecektir. Vergi ve resimler Almanyadakilerine muadil olacaktır.

İzmir'de tarihî eserler

İzmir, (Hususî) — Şehrimizdeki fuarı ziyarete gelenler, İzmir civarındaki tarihî eserlerle alâkadar olmaktadırlar. Türk Tarih Kurumunun vermiş olduğu 20,000 lira tahsisat ile İzmir ve Agora kazılarına başlanmıştır. Bu para ile Agora civarını tamamiyle meydana çıkarmak mümkün olacak, bu suretle İzmiri görmeğe gelenler güzel bir tarih eserini de gezmiş olacaklardır.

Başvekilimizin İzmir seyahati

Başvekilimiz İzmir'de halk arasında halkla temas ederken

Başvekilimiz Manisa'da öğretmenlerle konuşuyor

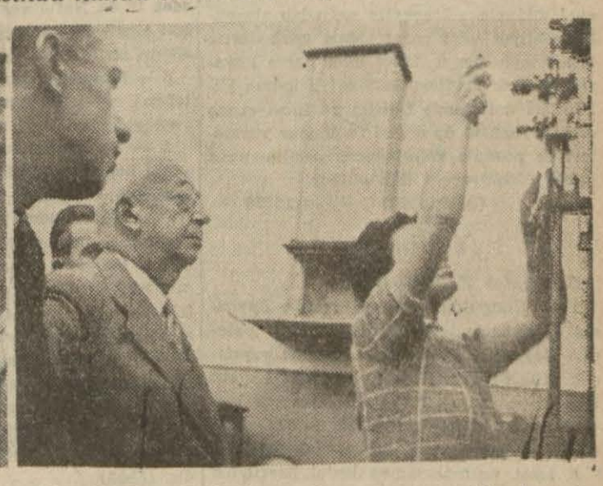

Nazilli Bez Fabrikasında pamuk makinelerinin çalışmalarında

Nazilli Bez Fabrikasında iplik atölyesinde

Başvekilimiz Nazilli Bez Fabrikasını geziyor

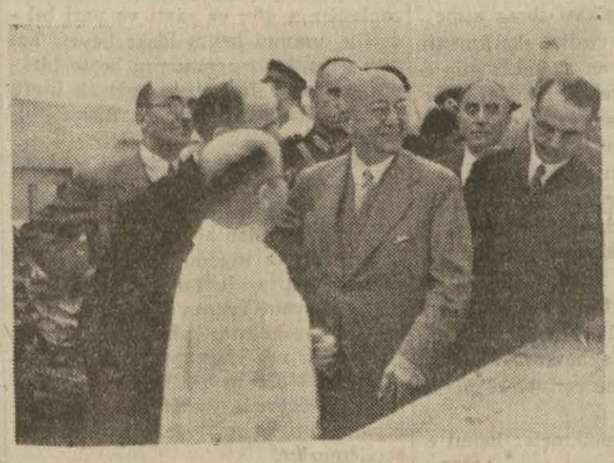

Başvekilimiz Nazilli Bez Fabrikasını ziyarette

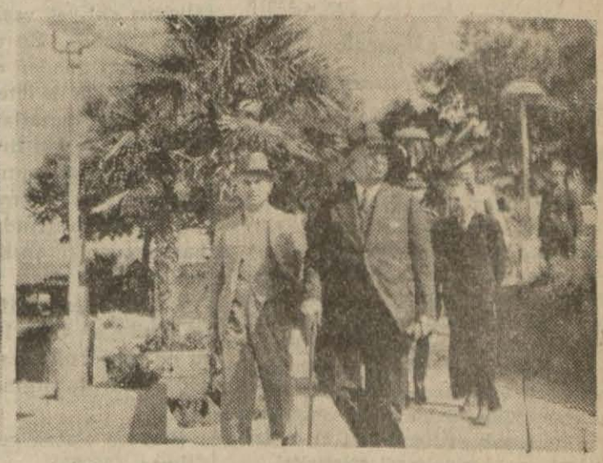

Başvekilimiz İzmir'de bir gezinti esnasında

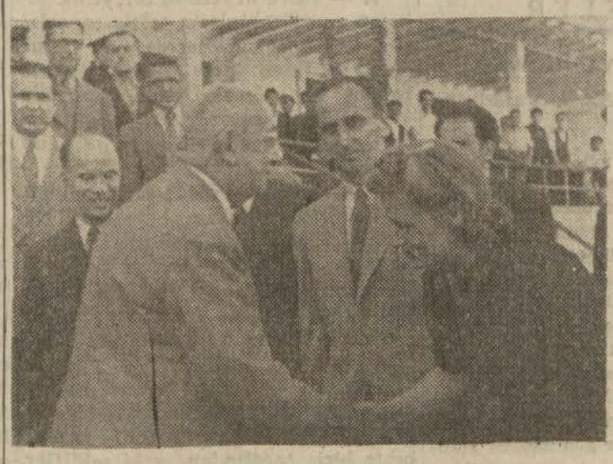

Başvekilimiz Nazilli Bez Fabrikasından ayrılıyor

Nazilli Bez Fabrikasında ipliklerin mukavemet tecrübesi yapılıyor

VİLÂYETLER

Benzin alınacak

İstanbul Belediyesinden :

Karaağaç müessesatı için alınacak 120.000 litre benzin kapalı zarf usuliyle eksiltmeye konulmuştur. Tahmin bedeli 30.000 lira ve ilk teminatı 2250 liradır. Şartname zabıt ve muamelât müdürlüğü kaleminde görülecektir. İhale 24.9.940 salı günü saat 15 de daimî encümende yapılacaktır. Taliplerin ilk teminat makbuz veya mektupları ve 940 yılına ait ticaret odası vesikalariyle 2490 numaralı kanunun tarifatı çerçevesinde hazırlıyacakları teklif mektuplarını ihale günü saat 14 de kadar daimî encümene vermeleri lâzımdır.

(8161-5334) 15429

Menfez inşaatı

Balıkesir Vilâyeti Daimî Encümeninden:

1 — Balıkesir - Edremit yolunun 56 + 350 — 80 + 400 üncü kilometreleri arasında yapılacak 32 adet menfez inşaatı kapalı zarf usuliyle eksiltmeye konmuştur.

2 — Keşif bedeli 33803 lira 98 kuruş ve muvakkat teminatı da 2535 lira 30 kuruştur.

3 — Bilûmum evrak her gün nafıa müdürlüğünde görülebilir.

4 — Eksiltme 27 eylül 1940 cuma günü saat 16 da Balıkesir hükümet konağıda daimî encümen huzurunda yapılacaktır.

5 — Muvakkat teminatı Balıkesir muhasebei hususiye veznesine yatırdıklarına dair makbuz veya bu mikdar şayanı kabul banka mektubu ile ihale tarihinden 8 gün evel vilâyete müracaatla nafıadan alacakları ehliyet ve Ticaret Odası vesikalarını teklif mektubunu ihtiva eden zarfa koyarak mezkûr zarfları 2490 sayılı kanun hükümleri dairesinde tanzim ve imza etmiş olarak saat 15 de daimî encümene vermeleri ve postada vukubulacak gecikmelerin kabul edilmiyeceği ilân olunur.

(8589/5590) 15576

Yol inşaatı

Zonguldak Valiliğinden:

1 — Zonguldak vilâyeti içinde Beycuma - Çaycuma - Kokaksu - Bartın yolunun Beycuma - Çaycuma arasında yapılacak (60078) lira (37) kuruş keşif bedelli Km. 21 + 500 — 26 + 000 arasında tesviyei turabiye işiyle Km. 13 + 000 — 26 + 000 arasında yapılacak gravye şose vahidi fiyat ve muhammen bedel üzerinden 15. 9. 940 tarihinden itibaren on beş gün müddetle kapalı zarf usuliyle eksiltmeye konulmuştur.

2 — Eksiltmesi 30. 9. 940 pazartesi günü saat 11.30 da Zonguldakta vilâyet daimî encümeninde yapılacaktır.

3 — Eksiltme şartnamesi ve buna müteferri evrak Zonguldak daimî encümen kaleminde ve Zonguldak nafıa müdürlüğünde görülebilir.

4 — Muvakkat teminat 4254 liradır.

5 — İşin bedeli Zonguldak hususî muhasebe veznesinden verilecektir.

6 — Eksiltmeye girmek istiyenlerin ihale gününden en az sekiz gün evel Zonguldak vilâyetine müracaat ederek vilâyet makamından alınmış müteahhitlik ehliyet vesikasiyle Ticaret Odasından bu yıl için alınmış muvakkat teminatlarını yatırdıklarına dair makbuz ve teklif mektubunu muhtevi kanunun tarifi veçhile hazırlanmış kapalı zarflarını ihale saatinden bir saat evel Zonguldak vilâyeti daimî encümenine vermeleri ilân olunur.

15615

İlâç alınacak

İzmir Eşrefpaşa Hastanesi Baştabipliğinden :

İzmir Eşrefpaşa hastanesine muktezi 6020 lira 90 kuruş muhammen bedelli ilâç 15-9-1940 tarihinden 29-9-1940 tarihine kadar on beş gün müddetle ve kapalı zarf usuliyle eksiltmeye çıkarılmıştır. Talip olanların şeraiti münakasayı ve ilâçların cins ve miktarlarını anlamak üzere İzmirde Eşrefpaşa hastanesi baştababetine İstanbul ve Ankarada mahallî sihat müdürlüklerine müracaat eylemeleri ve ihale günü olan 30-9-1940 tarihine müsadif pazartesi günü bedeli muhammenin yüzde 7,5 ğu olan 452 liralık bir banka mektubu ile birlikte kapalı zarfların saat 11 de İzmir vilâyet encümenine tevdi eylemeleri.

15703

İnşaat münakasası

Hatay Nafıa Müdürlüğünden:

1 — Vilâyetimiz hududunda Mürselek, Harabe kilise Düsturiye, Kızılgedik, Ordu kapı, 419 numaralı, Bedirhun, Sakhore, Dürrürahban, Hamamkapı, Yeniköy yolçatı, Telköprü, Karababa mevkilerinde (13) adet portatif gümrük memur karakolu inşaatı kapalı zarf usuliyle eksiltmeye konulmuştur.

2 — Eksiltme 11. 10. 940 cuma günü saat (11) de Antakya Nafıa müdürlüğü odasında müteşekkil komisyonca yapılacaktır.

3 — İstiyenler hususî şartname ile proje ve evrakı keşfiyeyi (97) kuruş bedel mukabilinde satın alabilirler.

4 — Bu işin bedeli (19481) lira (67) kuruştur.

5 — Muvakkat teminat (1461) lira (15) kuruştur.

6 — Taliplerin ihaleden en az sekiz gün evel bu işe benzer inşaatı başardıklarına dair evrakı müsbiteleriyle birlikte Vilâyete müracaat ederek alacakları ehliyet vesikasını 2490 sayılı kanuna uygun olarak hazırlıyacakları teklif mektuplarını ve bunlarla birlikte teminat mektup veya makbuzlarını ve ticaret odası vesikasını ihale günü saat (10) a kadar komisyon riyasetine makbuz mukabilinde vereceklerdir.

Postada olan gecikmeler kabul edilmez. (5790) 16770

İnşaat münakasası

Manisa Nafıa Müdürlüğünden:

1 — 26127 lira 71 kuruş keşif bedelli Manisa adliye binasının ikmali inşaatı kapalı zarf usuliyle eksiltmeye konmuştur.

2 — Eksiltme 4.10.940 cuma günü saat on beşte Manisa nafıa müdürlüğü odasında yapılacaktır.

3 — Proje evrakı nafıa müdürlüğünde görülebilir.

4 — Muvakkat teminat (1959.57) liradır.

5 — İsteklilerin 940 malî yılına ait ticaret odası vesikasının ve ihaleden en az sekiz gün evel fennî ehliyet vesikasını da teklif mektuplarının içine koymaları lâzımdır.

6 — İsteklilerin 2490 numaralı kanuna göre hazırlıyacaktır. Teklif mektuplarını 4.10.940 cuma günü saat on dörde kadar nafıa müdürlüğüne makbuz mukabilinde vermeleri veya bu saate kadar gelecek şekilde posta ile göndermeleri lâzımdır.

Postada vaki gecikmelr kabul edilmez.

15896

NAFİA VEKÂLETİ

Yapı ve imar işleri ilânı

Nafıa Vekâletinden :

1 — Eksiltmeye konulan iş: Ankarada Eti müzesi olarak tamir ve takviye edilmekte bulunan Mahmut paşa bedestanı restorasyonu üçüncü kısmıdır.

Keşif bedeli 7396 lira 34 kuruştur.

2 — Eksiltme 30-9-1940 pazartesi günü saat 16 da Nafıa vekâleti yapı ve imar işleri eksiltme komisyonu odasında açık eksiltme usuliyle yapılacaktır.

3 — Ekseiltme şartnamesi ve buna müteferri evrak 20 kuruş bedel mukabilinde yapı ve imar işleri reisliğinden alınabilir.

4 — Bu işe girebilmek için isteklilerin (554) beş yüz elli dört lira (73) yetmiş üç kuruşluk muvakkat teminat vermeleri ve Nafıa vekâletinden bu işe girebileceklerine dair alınmış ehliyet vesikası ibraz etmeleri lâzımdır. Bu vesika eksiltmenin yapılacağı günden en az sekiz gün evel isteklilerin bir istida ile Nafıa vekâletine müracaatları ve dilekçelerine bu gibi işlerde ihtisası bulunduklarına dair Maarif vkâleti antiketler ve müzeler müdürlüğünden alınmış vesika raptetmeleri muktazıdır. Bu müddet zarfında vesika talebinde bulunmıyanlar eksiltmeye giremiyeceklerdir. (5505) 15616

Yapı ve İmar İşleri İlânı

Nafıa Vekâletinden :

1. Eksiltmeye kanuulan iş : Ankara'da Yapı Usta Okulu karşısındaki sahada yapılacak Bölge Sanat Okulu atölyeleri inşaatıdır.

Keşif bedeli 44510 lira 97 kuruştur.

2. Eksiltme 4. 10. 1940 cuma günü saat 16 da Nafia Vekâleti Yapı ve İmar İşleri Eksiltme Komisyonu odasında kapalı zarf usuliyle yapılacaktır.

3. Eksiltme şartnamesi ve buna müteferri evrak 2 lira 23 kuruş bedel mukabilinde Yapı ve İmar İşleri Reisliğinden alınabilir.

4. Eksiltmeye girebilmek için isteklilerin (3338) üç bin üç yüz otuz sekiz lira (32) otuz iki kuruşluk muvakkat teminat vermeleri ve Nafia Vekâletinden bu işe girebileceklerine dair alınmış ehliyet vesikası ibraz etmeleri lâzımdır. Bu vesika eksiltmenin yapılacağı günden en az sekiz gün evel bir istida ile isteklilerin Nafia Vekâletine müracaatları ve dilekçelerine en az on beş bin liralık bir iş yaptıklarına dair işi yaptıran idareden alınmış vesika raptetmeleri muktazıdır. Bu müddet zarfında vesika talebinde bulunmıyanlar eksiltmeye giremiyeceklerdir.

5. İstekliler teklif mektuplarını ihale günü olan 4. 10. 1940 cuma günü saat on beşe kadar makbuz mukabilinde Komisyon Reisliğine vermeleri lâzımdır.

Postada olacak gecikmeler kabul edilmez. (5696) 15773

MÜZELER

Dört kulübe yaptırılacak

Ankara Etnoğrafya Müzesi Müdürlüğünden :

Ankara Etnografya müzesi için dört nöbetçi kulübesi yaptırılması açık eksiltmeye konulmuştur. Keşif bedeli 1000 lira, muvakkat teminatı 75 liradır. İhale 1 teşrini evel 1940 salı günü öğleden sonra saat 14.30 da Etnoğrafya müzesindeki komisyonda yapılacaktır. Taliplerin, bu işi yapabileceklerine dair Ankara nafıa müdürlüğünden alacakları vesika ile ticaret odası vesikasını ve Ankara mal sandığına yatırdıkları muvakkat teminat makbuzunu komisyona göstermek mecburiyetindedirler. Resim ve şartname her gün müzede görülebilir. (5645) 15623

M. M. V. DENİZ LEVAZIM

Kösele alınacak

Deniz Levazım Satın Alma Komisyonundan :

1 — Tahmin edilen bedeli "16969" lira olan "5000" kilo köselenin, 23 - eylül - 940 tarihine rastlıyan pazartesi günü saat 16 da pazarlıkla eksiltmesi yapılacaktır.

2 — İlk teminatı (1272) lira (68) kuruş olup şartnamesi her gün komisyondan alınabilir.

3 — İsteklilerin 2490 sayılı kanunda yazılı vesikalarla birlikte belli gün ve saatte Kasımpaşada bulunan komisyona müracaatları. (8722-5748) 15807

Ortaokul Koruma Cemiyeti Nizamnamesi

Madde 1 — Cemiyetin adı Ortaokul Koruma cemiyeti merkezi Karaman kazasıdır.

Madde 2 — Cemiyetin mevzu ve gayesi, Karamandaki orta mektebin bakasını ve gelişmesini temin etmek ve okula bina inşa ettirmek veya her hangi bir suretle temin etmek ve ya binayı tamir, termim etmek, talebe pansiyonu açmak, okuldan mezun olacak fakir ve müstait talebelerin tahsillerinin devam teminine çalışmaktan ibarettir.

Madde 3 — Cemiyetin müessisleri şunlardır:

Avukat Agâh Ünver, Belediye Reisi Ziya Göncü, bulgur ve zahire tüccarı Ali Pinarbaşlı, bulgur ve zahire tüccarı İbrahim Dölek, bulgur ve zahire tüccarı Halil Özdoğan, müteahhit Ziya Duru, Avukat Hasan Kaynak, manifatura tüccarı Hadi Eriş, manifatura tüccarı Raşit Adıgüzel, müftü Mehmet Yaralı, millî ticaret şirketi müdürü İbrahim Kayserilioğlu, C. H. Partisi başkanı Ahmet Şen, zahire tüccarı Hasan Leblebici, manifatura tüccarı Kâzım Uğurlu, bulgur tüccarı Kadir Güneş, Belediye fen memuru Mehmet Ali Gürkan, okka mali tüccarı Osman Hicabi Tartanoğlu, Halkevi reisi Fevziye Gürkan, manifatura tüccarı Yusuf Özler, manifatura tüccarı Şemsi Kayserilioğlu, zahire ve peynir tüccarı Hasan Özepynirci, manifatura ve peynir tüccarı Yusuf Peynirci, Ortaokul müdürü Cevdet Baykal, C. M. umumisi muavini Osman Kaplangı, orta mektep kâtibi Arif, bulgur ve koyun tüccarı Ali Sandıkçı, maliye veznedarı Faik Kayserili, tayyare cemiyeti muhasibi Ali Yapıcı.

Madde 4 — Cemiyete âza olacak kadın ve erkek eşhasın atide ki şartları haiz olmaları ve yerine getirmeleri lâzımdır.

A — Medeni haklara sahip ve 18 yaşını ikmâl etmiş olmak.

B — Duhuliye olarak bir lira vermek.

C — Ayda 25 kuruştan aşağı olmamak ve on liradan fazla olmamak şartiyle muayyen bir para vermeği kabul etmek.

Cemiyet âzalığından çıkmak ihtiyari olup cemiyetin ana nizamnamesine aykırı hareket eden âzalar idare heyetinin göstereceği lüzum üzerine umumî heyet kararıyle ihraç edilirler.

TEŞKİLÂT

Madde 5 — Cemiyetin şubesi yoktur. Ve aşağıdaki heyetler tarafından idare edilecektir.

A — Mukayyet âza mecmuunu teşkil eden umumî heyet.

B — Umumî heyet tarafından mün tahap yedi kişilik idare heyeti.

C — Umumî heyet tarafından üç kişilik mürakabe heyeti.

HEYETİ UMUMİYE

Madde 6 — Umumî heyet kasabanın muhtelif yerlerine talik olunacak ilân varakaları ve yevmi gazetelerden birisiyle yapılacak ilânla her yıl mart ayı içinde adiyen toplanır. Toplantı ilân tarihinden itibaren 3 ilâ 10 gün içinde yapılır. Yapılacak ilândan toplantının gün ve saatı ve yeri bildirilir, umumî heyet idare heyeti kararı veya âza mecmuunun beşte birinin talebiyle fevkalâde olarak idare heyeti tarafından içtimaa dâvet olunur.

Madde 7 — Umumî heyet toplantısı idare heyeti reisi tarafından açılır.Müzakereyi idare etmek üzere mevcut âza arasından bir kongre reisi, bir reis vekili ve lüzumu kadar kâtip umumî heyet tarafından gizli rey ile ve yahut mevcut âzanın üçte ikisi açık rey ile yapılmasını kabul ettikleri takirde açık rey ile yapılır. Kongreyi toplıyan idare heyeti reisi ve âzalariyle bu devrede vazift gören mürakipler, kongre reisi ve kâtipliklerine seçilemezler.

Madde 8 — Umumî heyet adi içtimalarında:

A — İdare heyetinin bir yıllık çalışma ve mürakiplerin teftiş raporlarını tetkik ve münderecatına vukuf peyda ettikten sonra icabını karara bağlar. Ve gelecek yılda yapılamsı lâzım gelen hususat hakkında mütalea dermeyan ve senelik bütçeyi tanzim ve tastik eder.

B — 7 inci maddede tesbit edilen usul dairesinde idare heyeti asil ve yedek âzlarını ve mürakipleri seçer. Şu kadar ki ilk idare heyeti âzaları ile mürakipler 3 üncü maddede isimleri yazılı müessis âzalar tarafından keza, 7 inci madde ile mevzu usul dairesinde seçilecektir.

Madde 9 — Umumî heyette ruznamede mevcut hususattan başka bir şey görüşülmez. Ancak mevcut âzanın beşte biri tarafından vaki teklifler müzakere olunarak karar bağlanır.

Madde 10 — Umumî heyetin müzakere zabıtları ve kararları kongre reisi, reis vekili ve kâtipler tarafından imzalanarak saklanır.

Kararlar, umumî heyetde bulunmıyan âzalara ve muamelât itibariyle alâkalı eşhasa birer mektupla bildirilir.

İDARE HEYETİ

Madde 11 — Cemiyet 5 inci maddede tayin edilidiği üzere 7 kişilik bir idare heyeti tarafından idare olunur. Bu heyet aralarından birini birinci reis ve birini ikinci reis, birini umumî kâtip ve birini de muhasip ve veznedar seçer.

Azalık inhilâl ettiği taktirde umumî heyet tarafından vukubulan seçim **de en çok rey almış olan yedek âza ile boşluğu doldururlar. Şayet yedek** âzalar açık rey ile seçilmiş oldukları taktirde kura keşidesi suretiyle muamele yapılır.

Madde 12 — İdare heyeti bir defadan eksik olmamak şartiyle reisin tensip edeceği günde adiyen toplanır. Azadan üçünün talebiyle ve reis tarafından çağırılmak üzere fevkalâde surette de toplanır.

Madde 13 — İdare heyeti yarıdan fazla âzanın huzuruyla teşekkül ve bunların ekseriyet arasıyla mukarrarat ittihaz eder.

Madde 14 — Reis cemiyeti temsil, ruznameyi tanzim ve müzakeratı idare eder ve bilcümle evrak ve muhaberata umumî kâtiple imza koyar. İkinci reis reise muavenet ve yokluğunda ona vekâlet eder. Umumî kâtip idare heyeti kararlarını zabıt ve cemiyetin evrak ve muhabere defterlerini muhafaza eder.

Muhasip veznedar cemiyetin hesaplarını ruyet evraki sarfiyeleri, varidat ve masraf defterlerini ve vezne defterini tanzim varidatı tahsil ve usulüne tevfikan tekemmül eden sarfiyat evrakı bedellerini tediye vazifesine müteallik evrak ve defatiri ve yedinde mevcut nukut ve ayınları muhafaza eder.

MÜRAKİPLER

Madde 15 — Cemiyetin hesabatı üç kişilik murakabe heyeti tarafından teftiş ve mürakabe altında bulundurulur. Mürakipler lüzum gördükleri zaman hesaplarını teftiş ve raporlarını tanzim ederler.

Yıllık toplantıda umumî heyete arz edilmek üzere toplantıdan laakal üç gün evel idare heyetine tevdi ederler.

Madde 16 — Cemiyetin idare heyeti ve mürakipleri fahri çalışırlar. Ancak idare heyetince görülen lüzum üzerine ve tayin edecekleri ücretle kâtip, tahsildar ve işbaşları istihdam olunabilir.

CEMİYETİN GELİRLERİ

Madde 17 — Cemiyetin gelir kaynakları şunlardır:

A — Aza duhuliyeleri.

B — Aza aylık taahhüdatı.

C — Müsamereler hasılatı.

D — Nakdi ve ayni teberruat ve müteferrik hasılattan ibarettir. Ayni teberruat altın, esham ve tahvilât gibi menkul kiymetler olacağı gibi zahire, inşaat malzemesi ders ve giyim levazımı, ve sair menkul eşya da olabilir. Aynen istifade kabil olmayan eşya, altın, esham ve tahvilât gibi kiymetler idare heyeti kararlariyle ve açık artırma usulüyle satılarak nakde tahvil olunur. Bağışlama veya vasiyet suretiyle verilen gayri menkullerden mektep hizmetlerine tahsisi mümkün olmıyan gayri menkuller hakkında 3512 sayılı kanunun 17 inci maddesi hükümlerine göre muamele yapılır.

Madde 18 — Cemiyetin varidatı muhasip ve veznedarın imzasını muhtevi makbuz mukabilinde alınır.

CEMİYETİN MASRAFLARI

Madde 19 — Cemiyetin masrafları idare heyeti kararıyla bütçesi dahilinde yapılır. Muhasip ve veznedar nezdinde idare heyetinin tahdit ve tayin edeceği miktardan fazla para bulundurulmaz.

Madde 20 — Cemiyetin parası Karaman Ziraat Bankası şubesine reis ve muhasibin müşterek imzalarıyle tevdi tenmiye olunur. Ve bankadan yine reis ve muhasibin müşterek imzalariyle geri alınır.

Sarfiyat ise idare heyetinin müşterek ve müteselsil mesuliyetleri altında ve sarf evrakına yazılacak tediye şerhinin cümlesi canibinden imza edilmek suretiyle icra olunur.

Madde 21 — Cemiyetin parasından ve ayinlerinden idare heyeti müştereken ve müteselsilen mesuldurlar.

CEMİYETİN DEFTERLERİ

Madde 22 — Cemiyetin defterleri şunlardır:

A — Aza kayıt defteri.

B — İdare heyeti karar defteri.

C — Gelen ve giden evrak defteri.

Ç — Varidat defteri.

D — Sarfiyat defteri.

E — Vezne defteri.

F — Bilânço ve hesabı katî defteri.

MÜTEFERRİK HÜKÜMLER

Madde 23 — Bu nizamname umumî heyet toplantısında mevcudun üçte ikisinin vereceği kararla tâdil olunabilir.

Madde 24 — Cemiyetin feshi halinde nukut ve emvali menkulesi Halkevine emvali gayri menkulesi dahi muvazenei umumiyeye devr olunur.

Avukat Agâh Ünver, Belediye reisi Ziya Göncü, Bulgur ve zahire tüccarı Ali Pınarbaşılı, bulgur ve zahire tüccarı İbrahim Dölek, bulgur ve zahire tüccarı Halil Özdoğan, Müteahhit Ziya Duru, Avukat Hasan Kaynak manifatura tüccarı Hadi Eriş, manifatura tüccarı RaşitAdıgüzel, müftü Mehmet Yaralı, millî ticaret şirketi müdürü İbrahim Kayserilioğlu, C.H.P. Başkanı Ahmet Şen, zihire tüccarı Hasan Leblebici, manifatura tüccarı Kâzım Uğurlu, bulgur tüccarı Kadir Güneş, Belediye fen memuru Mehmet Ali Gürkan, okka mali tüccarı Osman Hicabi Tartanoğlu, Halkevi Reisi Fevziye Gürkan, manifatura tüccarı Yusuf Özler, manifatura tüccarı Şemsi Kayserilioğlu, zahire ve peynir tüccarı Hasan Özpeynirci, manifatura ve peynir tüccarı Yusuf Peynirci Orta mektep müdürü Cevdet Baykal, C. M. umumisi muavini Osman Kaplangı, orta mektep kâtibi Arif, bulgur ve koyun tüccarı Ali Sandıkçı, Maliye veznedarı Faik Kayserilioğlu, Tayyare cemiyet muhasibi Ali Yapıcı.

Dr. Şerif Korkut

Nümune hastanesi şef operatörü

Her gün hastalarını saat 15 ten sonra kabul eder. Kooperatif arkası Ali Nazmi Ap. 3755

GÜMRÜK VE İNHİSARLAR V.

Elbiselik kumaş alınacak

Gümrük ve İnhisarlar Vekâletinden :

1 — Vekâlet kolcu ve müstahdemleri için (680) metre elbiselik kumaş açık eksiltme ile satın alınacaktır.

2 — Bu kumaşlar için 4022 lira bedel tahmin edilmiş olup muvakkat teminatı 301 lira 65 kuruştur.

3 — Bu işe ait şartname her gün Vekâlet levazım müdürlüğünde görülebilir.

4 — İhale 27/9/940 cuma günü saat 14 de Vekâlet levazım müdürlüğünde kurulu satın alma komisyonunda yapılacağından kanunî vasıfları haiz isteklilerin muvakkat teminatlarını Vekâlet veznesine yatırarak alacakları makbuzlarla birlikte belli gün ve saatte komisyonda hazır bulunmaları ilân olunur. (5514) 15545

4 Havuz yaptırılacak

İnhisarlar Umum Müdürlüğünden :

1 — İdaremizin Ankara başmüdürlüğü müze bağlı Çoğal tuzlasında 1009 metre mikâbı tuzlu su istiap kabiliyetini haiz olacak 4 teraküm havuzunun inşası için verilen fiyat haddi lâyik görülmediğinden yeniden kapalı zarf usuliyle eksiltmeye konmuştur.

2 — Bu inşaatın muhammen bedeli 31.115.64 liradır.

3 — Eksiltme evrakı Ankarada inhisarlar başmüdürlüğünden ve İstanbulda merkez binasında tuz fen şubesinden 160 kuruş bedel mukabilinde tedarik olunabilir.

4 — Eksiltme 30 eylül pazartesi günü saat 16 da Ankarada inhisarlar başmüdürlüğü binasında müteşekkil komisyonda yapılacaktır.

5 — İsteklilerin teklif evrakını havi zarfa, şimdiye kadar beton havuz işleriyle meşgul olduklarını gösteren vesikalarını da koymaları icap eder.

6 — Muvakkat teminat miktarı yüzde yedi buçuk hesabiyle 2334 liradır. Teminat için millî bankalardan alınacak mektup ile borsa rayiç fiyatlarından yüzde on beş noksaniyle millî esham kabul edilir.

7 — Teklif mektuplarını ve diğer evrakı havi zarflar usulüne göre mühürlendikten sonra ihale saatından bir saat eveline kadar makbuz mukabilinde teslim edilmeli dir. Posta ile gönderilecek mektupların gene ihale saatinden bir saat eveline kadar komisyona gelmiş olması lâzımdır. Postada vaki olabilecek gecikmeler nazarı itibare alınmaz. (5691) 15655

JANDARMA

Karabük kömürü alınacak

J. Gn. K. Ankara Satın Alma Komisyonundan :

Şartnamesinde yazılı masrafları dahil olmak üzere beher tonuna (26.50) yirmi altı lira elli kuruş fiyat biçilen (283) iki yüz seksen üç ton Karabük kömürü Jandarma Genel K. binasındaki Ankara jandarma satın alma komisyonunca 23/9/1940 pazartesi saat 15 de kapalı zarf eksiltmesiyle alınacaktır. İlk teminat miktarı (562,46) beş yüz altmış iki lira kırk altı kuruş olup şartnamesi komisyondan her gün parasız alınabilir.

Kanun şartlarını haiz olan isteklilerin ilk teminatlarını muhtevi kapalı zarf teklif mektuplarını ihale günü saat 14 e kadar komisyona vermeleri. (5325) 15302

P. T. Telefon Umum Md.

Muhtelif kablolar alınacak

P. T. T. Umum Müdürlüğünden :

1 — İdare ihtiyacı için 25.000 metre tek nakilli ve 5000 metre dört nakilli kablo kapalı zarfla eksiltmeye çıkarılmıştır.

2 — Muhammen bedel 125,000 muvakkat teminat 9375 lira olup eksiltmesi 23-10-940 çarşamba günü saat 16 da Ankarada Evkaf apartmanında P.T.T. Umum müdürlük satın alma komisyonunda yapılacaktır.

3 — İstekliler, muvakkat teminat makbuz veya banka mektubu ile kanunî vesaiki muhtevi kapalı zarflarını o gün saat 15 e kadar mezkûr komisyona vereceklerdir.

4 — Şartnameler, Ankarada Evkaf apartmanında P.T.T. Levazım, İstanbulda Yeni Valide Hanında P.T.T. Levazım ayniyat şubesi müdürlüklerinden 625 kuruş mukabilinde verilecektir.

(5240) 15271

Sahra kablosu alınacak

P. T. T. Umum Müdürlüğünden :

1 — İdare ihtiyacı için 40.000 metre sahra kablosu açık eksiltmeye çıkarılmıştır.

2 — Muhammen bedel 4000 muvakkat teminat 300 lira olup eksiltmesi 21-10-1940 pazartesi günü saat 16 da Ankarada Evkaf apartmanında P.T.T. Umum müdürlük satın alma komisyonunda yapılacaktır.

3 — İstekliler, muvakkat teminat makbuz veya banka mektubu ile kanunî vesaikalarının hamilen mezkûr gün ve saatte o komisyona müracaat edeceklerdir.

4 — Şartnameler, Ankarada Evkaf apartmanında, P.T.T. Levazım, İstanbulda yeni Valide hanında P.T.T. Levazım ayniyat şubesi müdürlüklerinden bedelsiz olarak verilecektir.

(5241) 15272

Porselen izalâtör alınacak

P. T. T. Umum Müdürlüğünden :

1 — İdare ihtiyacı için 100 bin adet iki No.lu porselen izalâtör kapalı zarfla eksiltmeye çıkarılmıştır.

2 — Muhammen bedel 40000 muvakkat teminat 3000 lira olup eksiltmesi 22-10-940 salı günü saat 16 da Ankarada Evkaf apartmanı P.T.T. umum müdürlük satın alma kamisyonunda yapılacaktır.

3 — İstekliler, muvakkat teminat makbuz veya banka mektubu ile kanunî vesaiki muhtevi kapalı zarflarını o gün saat 15 e kadar mezkûr komisyona vereecklerdir.

4 — Şartnameler, Ankarada Evkaf apartmanında P.T.T. Levazım, İstanbulda Yeni Valide Hanında P.T.T. Levazım ayniyat şubesi müdürlüklerinden 200 kuruş mukabilinde verilecektir.

(5242) 15273

DEVLET ORMAN İŞ.

Satılık köknar tomruğu

Devlet Orman İşletmesi Bolu Revir Amirliğinden :

1 — Bolunun Karacasu mevkiinde istifte mevcut 5586 adet muadili 3463 M3 3 desimetre mikâp köknar tomruğu açık arttırma ile satılacaktır.

2 — Tomrukların baş kesme payları mevcut ve kabukları soyulmuş olup hacim kabuksuz orta kutur üzerinden alınmıştır.

3 — Tomruklara ait satış şartnamesi Ankara orman umum müdürlüğünde ve İstanbul, Ankara, Bolu çevirge müdürlüklerinde ve Bolu'da Devlet orman işletmesi revir âmirliğinde görülebilir.

4 — Tomrukların muhammen bedeli 1 lira 56 kuruştur.

5 — İsteklilerin % 7,5 muvakkat pey akçesi ile 27/9/940 günü saat 15 de Bolu'daki revir merkezine müracaatları. (8568) 15727

Satılık çam köknar tomruğu

Devlet Orman İşletmesi Daday revir emirliğinden:

1 — Daday merkez deposunda istifte mevcut (891) adet muadili (392 601) metre mikâp çam ve (284) adet muadili (72.228) metre mikâp köknar tomruğu açık artırma ile satılacaktır.

2 — Tomrukların ayrıca baş kesme payları mevcut ve kabukları soyulmuş olup hacim kabuksuz orta kutur üzerinden hesaplanmıştır.

3 — Tomruklara ait satış şartnamesi Ankarada Orman Umum müdürlüğünde İstanbul ve Kastamonu Orman çevirge müdürlükleriyle Daday Devlet Orman işletmesi revir amirliğinde görülebilir.

4 — Tomruklar: çamların m3 muhammen bedeli 1200 kuruş ve köknarların m3 muhammen bedeli 1070 kuruştur.

5 — İsteklilerin % 7,5 pey akçesi olan 411 lira 30 kuruşu hamilen 30. 9. 940 pazartesi günü saat 14 de Daday revir âmirliğine müracaatları.

(8795/5831) 15801

Satılık köknar tomruğu

Devlet Orman İşletmesi Karabük Revir Amirliğinden :

1 — Karabük'te revir önünde istifte mevcut "825" adet muadili "691,, metre mikâp "566,, desimetre mikâp köknar tomruğu açık arttırma ile satılacaktır.

2 — Tomrukların ayrıca baş kesme payları mevcut ve kabukları soyulmuş olup hacmi kabuksuz orta kutur üzerinden hesaplanmıştır.

3 — Tomruklara ait şartnamesi Ankarada orman umum müdürlüğünde Ankara, İstanbul, Zonguldak çevirge müdürlüklerinde ve Karabük devlet orman işletmesi revir âmirliğinde görülebilir.

4 — Tomrukların muhammen bedeli 14 lira 95 kuruştur.

5 — İsteklilerin % 7,5 pey akçesiyle 23/9/940 pazartesi günü saat "14" de Karabük'teki revir merkezine müracaatları. (8749 - 5858) 15827

Satılık köknar tomruğu

Devlet Orman İşletmesi Karabük Revir Amirliğinden:

1 — Karabük revirlerine bağlı Büyükdüz bölgesinin Fındacak deposunda istifte mevcut (583) adet muadili (448) metre mikâp ve 592 desimetre mikâp köknar tomruğu açık arttırma ile satılacaktır.

2 — Tomrukların ayrıca baş kesme payları mevcut ve kabukları soyulmuş olup hacmi kabuksuz orta kutur üzerinden hesaplanmıştır.

3 — Tomruklara ait şartnamesi Ankarada orman umum müdürlüğünde İstanbul, Zonguldak çevirge müdürlüklerinde ve Karabük devlet orman işletmesi revir âmirliğinde görülebilir.

4 — Tomrukların muhammen bedeli (12) lira (00) kuruştur.

5 — İsteklilerin % 7,5 pey akçesiyle 25. 9. 940 çarşamba günü saat 15 te Karabükteki revir merkezine müracaatları. (8803/5882) 15853

Satılık köknar tomruğu

Devlet Orman İşletmesi Karabük Revir Amirliğinden:

1 — Karabük revirine bağlı Büyükdüz bölgesinin Dereüstü deposunda istifte mevcut (1790) adet muadili (1388) metremikâp (106) desimetre mikâp köknar tomruğu açık arttırma ile satılacaktır.

2 — Tomrukların ayrıca baş kesme payları mevcut ve kabukları soyulmuş olup hacmi kabuksuz orta kutur üzerinden hesaplanmıştır.

3 — Tomruklara ait şartnamesi: Ankarada orman umum müdürlüğünde Ankara. İstanbul, Zonguldak orman çevirge müdürlüklerinde ve Karabük devlet orman işletmesi revir âmirliğinde görülebilir.

4 — Tomrukların muhammen bedeli (12) lira (00) kuruştur.

5 — İsteklilerin % 7,5 pey akçesiyle 25. 9. 940 çarşamba günü saat 14 te Karabükteki revir merkezine müracaatları. (8804/5883) 15854

OKULLAR

Talebe kaydı ilânı

Yüksek Mühendis Mektebi Müdürlüğünden :

1940 - 1941 ders senesi talebe kayıt muamelesi cumartesi ve çarşambalardan maada her gün saat 10-12 ve 13,30-15.30 arasında yapılmak üzere eylülün birinden birinci teşrinin beşinci gününe kadar devam edecektir.

Tafsilât almak isteyenler mektep idaresine müracaat edebilirler.

(7821-5084) 15061

Ankara Lv. Âmirliği Sa. Al. Ko. na gönderilen hariç askerî KITAAT İLÂNLARI

Depo inşaatı

Diyarbakır As. Sa. Al. Ko.dan :

1 — Malatyada gösterilecek yerde yaptırılacak olan tahtezzemin 19 deponun inşası işi Diyarbakır As. Satın alma komisyonunca 23 - eylül - 1940 pazartesi günü saat 11 de kapalı zarfla eksiltmeye konmuştur.

2 — Bu işin muhammen bedeli 126958 lira olup muvakkat teminatı 75/7 lira 90 kuruştur.

3 — Şartname ve keşif raporları her gün iş zamanında komisyonda görülebilir. Ve 635 kuruş mukabilinde isteyenlere verilir.

4 — Taliplerin bu işin ehli olduğuna dair kanuni vesikalariyle teklif mektuplarını ek siltme saatinden nihayet bir saat eveline kadar komisyona teslim etmeleri mecburidir.

(5394) 15367

Bina yaptırılacak

Balıkesir A. Sa. Al. Ko.dan :

1 — Balıkesirde bir adet askerî bina kapalı zarf usuliyle ihaleye konmuştur.

2 — İhale 23-9-1940 pazartesi günü saat 16 da Balıkesir askerî satın alma komisyonunda yapılacaktır.

3 — Binanın keşif bedeli 19998 lira 62 kuruş olup muvakkat teminatı 1499 lira 90 kuruştur.

4 — Keşif, plân ve şartnamesini görmek isteyenler Ankara, İstanbul LV. âmirliği satın alma komisyonlarında görebilirler.

5 — Taliplerin muvakkat teminatlariyle teklif mektuplarını ve kanunun emrettiği vesaiki ihale saatinden bir saat evel makbuz mukabili komisyona vermeleri şarttır.

6 — Postada vaki gecikmeler muteber değildir.

(5395) 15368

Kuru ot alınacak

Çatalca As. Sa. Al. Ko.dan :

450 ton kuru ot 25-9-1940 çarşamba günü saat 15 de pazarlıkla satın alınacaktır. Muhammen tutarı 28125 liradır. İlk teminatı 2110 liradır. Şartnamesi komisyondadır. İsteklilerin ilk teminatlariyle Hadımköy As. satın alma komisyonuna müracaatları.

(5398) 15371

Buğday kırdırılacak

İzmir Bornova A. Sa. Al. Ko.dan :

1500 ton buğday kırdırılması kapalı zarfla eksiltmeye konulmuştur. İhalesi 23 - eylül - 1940 pazartesi günü saat 11 de yapılacaktır. Umum tahmin tutarı 30.000 lira olup ilk teminatı 2250 liradır. Şartnamesi komisyonda görülür. İsteklilerin 2490 sayılı kanunun 2 ve 3 üncü maddelerinde yazılı vesika ve tarifatı dairesinde teklif ve teminat mektuplarını belli saatinden bir saat eveline kadar İzmir Bornovada askerî satın alma komisyonuna vermeleri.

(5404) 15376

Un alınacak

Erzincan As. Sa. Al. Ko.dan :

İki yüz ton unun kapalı zarfla eksiltmesi 23-9-1940 pazartesi günü saat 11 de Erzincan satın alma komisyonunda yapılacaktır.

Muhammen bedeli otuz beş bin lira olup ilk teminatı iki bin altı yüz yirmi beş liradır.

Şartname her gün komisyonda görülebilir.

Teklif mektuplarının eksiltme saatinden bir saat evel komisyona teslimi lâzımdır.

(5409) 15382

Benzin alınacak

Çatalca As. Sa. Al. Ko. dan :

Çatalca motörlü vesaiti için yüz ton benzinin kapalı zarf usuliyle ihalesi 30/9/940 pazartesi günü saat 15 de yapılacaktır. Muhammen tutarı 35.000 liradır. İlk teminatı 2625 liradır. Şartnamesi komisyondadır. İsteklilerin ilk teminatı makbuz veya mektuplariyle ihale saatinden bir saat eveline kadar teklif mektuplariyle beraber Hadımköy'deki Sa. Al. Ko. nunda bulunmaları. (5578) 15567

Odun alınacak

Kars As. Satın Alma Ko. dan:

Bir kilosuna tahmin edilen fiyatı iki kuruş elli santim olan 700.000 kilo odun kapalı zarfla alınacaktır. İlk teminatı 1313 lira olup ihalesi 29. 9. 940 cumartesi günü saat 11 dedir. Münakasaya girecceklerin teklif mektuplarını ihale saatinden en az bir saat evel Kars As. Sa. Al. komisyonuna vermeleri. (5615) 15589

Kuru soğan alınacak

Çatalca As. Sa. Al. Ko. dan :

135 ton kuru soğanın kapalı zarf usuliyle ihalesi 4/10/940 cuma günü saat 17 de yapılacaktır. Muhammen tutarı 10125 liradır. İlk teminatı 760 liradır. Şartnamesi komisyondadır. İsteklilerin ilk teminat mektup veya makbuzlariyle ihale saatin - den bir saat eveline kadar teklif mektup - lariyle beraber Hadımköydeki komutanlık Sa. Al. Ko. na müracaatları. (5758) 15746

Patates alınacak

Çatalca As. Sa. Al. Ko. dan:

210 ton patatesin kapalı zarf usuliyle ihalesi 4. 10. 940 cuma günü saat 15 te yapılacaktır. Muhammen tutarı on sekiz bin dokuz yüz liradır. İlk teminatı bin dört yüz on sekiz liradır. Şartnamesi komisyondadır. İsteklilerin ilk teminat mektup veya makbuzlariyle ihale saatinden bir saat eveline kadar teklif mektuplariyle beraber Hadımköydeki komutanlık satın alma komisyonuna vermeleri.

(5772) 15757

Arpa alınacak

Kars As. Sa. Al. Ko. Rs. den:

Bir kilosuna tahmin edilen fiyatı 5 kuruş 50 santim olan 600 ton arpa pazarlıkla alınacaktır. İlk teminatı 2475 lira olup ihalesi 25. 9. 940 saat 15 tedir.

Pazarlığa girecceklerin ilk teminatlariyle birlikte komisyona müracaatları.

(5843) 15841

İnşaat münakasası

Balıkesir As. Sa. Al. Ko. dan:

Askerî bina inşası pazarlıkla eksiltmesi 23/9/940 saat 17.45 te yapılacaktır. Binaların keşif bedeli 83070 lira 90 kurus ilk teminatı 6230 lira 32 kuruştur. Binalar üç talibe de ihale edilebilir. Şartname, plân ve keşiflerini görmek ve fazla tafsilât almak istiyenler komisyonumuza müracaat etsinler. (5845) 15868

Yulaf alınacak

İstanbul K. Sa. Al. Ko. dan :

Kapalı zarf usuliyle 500 ton yulaf satın alınacaktır. Eksiltme 7/10/940 saat 11 dedir. Muhammen bedeli 48750 liradır. İlk teminatı 3656 lira 25 kuruştur. Şartnamesi her gün komutanlık Sa. Al. Ko. da ve İzmir ve Ankara Lv. A. Sa. Al. Ko. görülebilirbilir. İsteklilerin belli gün ve saatten bir saat önceye kadar teklif mektuplarını Fındıklı'da komutanlık Sa. Al. Ko. na makbuz karşılığı vermeleri. (5887) 15878

Yulaf alınacak

İstanbul K. Sa. Al. Ko. dan:

Kapalı zarf usuliyle 500 ton yulaf satın alınacaktır. Eksiltme 7/10/940 saat 11.30 dadır. Muhammen bedeli 43500 liradır. İlk teminatı 3262 lira 50 kuruştur. Şartnamesi her gün İstanbul K. İzmir ve Ankara Lv. A. Sa. Al. Ko. da görülebilir. İsteklilerin belli gün ve saatten bir saat önceye kadar teklif mektuplarını Fındıklıda komutanlık satın alma komisyonuna vermeleri. (5888) 15879

Arpa ve yulaf alınacak

İstanbul K. Sa. Al. Ko. dan :

100 ton arpa ve 100 ton yulaf 26/9/940 saat 11 de pazarlıkla satın alınacaktır. Arpanın muhammen bedeli 9750 lira ve yulafın 8450 liradır. Arpa ve yulaf ayrı ayrı taliplere de ihale edilebilir. Şartnamesi her gün komisyonda görülebilir. İsteklilerin belli gün ve saatte % 15 katî teminatlariyle birlikte Fındıklıda komutanlık Sa. Al. Ko. na gelmeleri. (5889) 15880

Arpa ve yulaf alınacak

İstanbul K. Sa. Al. Ko. dan :

23/9/940 günü saat 15 te 250 ton arpa 250 ton yulaf pazarlıkla satın alınacaktır. Arpanın muhammen bedeli 21125 lira yulafın muhammen bedeli 24375 liradır. Arpa ve yulaf ayrı ayrı taliplere de ihale edilebilir. Şartnamesi her gün komisyonda görülebilir. İsteklilerin belli gün ve saatte % 15 teminatlariyle birlikte Fındıklıda komutanlık Sa. Al. Ko. na gemeleri. (5890) 15881

Odun alınacak

Kars As. Sa. Al. Ko. Rs. den:

Bir kilosuna tahmin edilen fiyatı 2 kuruş 65 santim olan 5000000 kilo odun kapalı zarfla münakasaya konmuştur.

İlk teminatı 7875 lira olup ihalesi 7. 10. 940 saat 15 tedir.

Evsaf ve şartnamesini almak istiyenler 665 kuruşa komisyondan tedarik edebilirler. Münakasaya girecceklerin teklif mektuplarını ihale saatinden bir saat evel Kars As. Sa. Al. Ko. vermeleri.

(5891) 15882

Sadeyağı alınacak

İst. Lv. Sa. Al. Ko. dan:

35 ton sadeyağı alınacaktır. Pazarlıkla eksiltmesi 24.9.940 salı günü saat 16 da Tophanede İst. Lv. Sa. Al. Ko. da yapılacaktır.

Tahmin bedeli 49,000 lira, katî teminatı 73500 liradır. Şartnamesi komisyonda görülür. İsteklilerin kanuni vesikalariyle belli saatte komisyona gelmeleri.

(5898) 15884

Saman alınacak

Karaköse As. Sa. Al. Ko. dan:

İhtiyaç için 350 ton saman kapalı zarfla eksiltmeye çıkarılmıştır. Tahmin edilen bedel 8750 liradır.

İlk teminatı 650 lira 25 kuruştur.

İhalesi 7. 10. 940 pazartesi saat 15 te Sa. Al. Ko. da yapılacaktır.

Teklif mektuplarının ihale saatinden bir saat evel komisyona verilmesi lâzımdır.

Evsaf ve şerait esasları kolordunun tekmil garnizonunda mevcut ve aynıdır.

(5940) 15893

A. LEVAZIM AMİRLİĞİ

Askerî eşya naklettirilecek

Ankara Lv. Âmirliği Sa. Al. Ko. dan:

1 — Kayaş istasyonundan Kayaş depolarına nakledilecek 6000 ton askerî eşya kapalı zarf eksiltmesi 24. 9. 940 saat 15 de Ankara Lv. âmirliği satın alma komisyonunda yapılacaktır.

2 — Muhammen bedeli 7800 lira ilk teminatı 652 lira 50 kuruştur. İçinde kanunî vesikalar da bulunan teklif mektupları saat 14 de kadar kabul olunur.

(5302) 15314

Ranza yaptırılacak

Ankara Lv. A. Sa. Al. Ko. dan :

1 — Depo ranzası pazarlıkla eksiltmesi 23/9/940 ta saat 14 te Ankara Lv. A. Sa. Al. Ko. da yapılacaktır.

2 — Muhammen bedeli 1321 lira 4 kuruş katî teminatı 198 lira 16 kuruştur. Keşif ve şartnamesi komisyonda görülür. (5867) 15870

Çuval alınacak

Ankara Lv. A. Sa. Al. Ko. dan :

1 — 3000 çuval pazarlığı 23/9/940 saat 15.30 da Ankara Lv. A. Sa. Al. Ko. da yapılacaktır.

2 — Muhammen bedeli 3600 lira, katî teminatı 540 liradır. Şartname ve nümunesi komisyonda görülür. (5868) 15871

Nakliyat yaptırılacak

Ankara Lv. A. Sa. Al. Ko. dan :

1 — 4814 ton buğday Ankara silosundan yeni değirmene nakli eksiltmesinde talip çıkmadığından tekrar açık eksiltmeleri 25/9/940 saat 15 te Ankara Lv. A. Sa Al. Ko. da yapılacaktır.

2 — Muhammen bedeli 3851 lira 20 kuruş teminatı 288 lira 84 kuruştur. Şartnameleri komisyonda görülür. (5869) 15872

Şehriye alınacak

Ankara Lv. A. Sa. Al. Ko. dan :

33 ton şehriyenin kapalı zarfla eksiltmesi 6/10/940 saat 15 de Ankara Lv. A. Sa. Al. Ko. da yapılacaktır. Muhammen bedeli 8250 lira, ilk teminatı 618 lira 75 kuruştur. Şartnamesi komisyonda görülür. İçinde kanunî vesikalar da bulunan teklif mektupları saat 15 e kadar kabul olunur. (5899) 15885

Kömür alınacak

Kayseri As. Sa. Al. Ko.dan :

1 — Aşağıda cins, miktarı, muhammen bedeli ve ilk teminatı ihale gün ve saati yazılı kok ve rekompoze taş kömürü eksiltmeye konuldu.

2 — Şartnameleri Ankara, İstanbul levazım âmirlikleri ve Kayseri askerî satın alma komisyonlarında görülebilir.

3 — İstekliler kanunun 2, 3 maddelerinde yazılı vesaik ve teminatla birlikte belli gün ve saatlerde komisyonda bulunmaları ve kapalı zarflarda teklif mektuplarını ihale saatından laakal bir saat evel komisyona vermiş bulunmaları. (5393) 15366

Cinsi	Miktarı Ton	Muhammen Be. Lira	Kr.	İlk Te. Lira	Kr.	İhale Ta.	İhale şekli
Kok kömürü	150	4950	00	371	25	23-9-1940	Açık eksiltme 15
Kok „	570	16530	00	1239	75	23-9-1940	Kapalı zarf 16
Rekompoze Taş kömürü	1040	21840	00	1638	00	23-9-1940	Kapalı zarf 17

Buğday alınacak

Tophane Lv. A. Sa. Al. Ko. dan:

Cinsi	Mikdarı	Tutarı	Teminatı
Bulgurluk sert buğday	500 ton	40,000	3000
Ekmeklik yumuşak buğday	700 ton	52,500	3875
Ekmeklik sert mahlût buğday	700 ton	52,500	3875

Yukarıda buğdayların pazarlıkla eksiltmesi 23. 9. 940 saat 15,30 da Tophane Lv. A. Sa. Al. Ko. yapılacaktır. İsteklilerin kanuni vesikalariyle belli saatte komisyona gelmeleri. (5846) 15869

Kok kömürü satışı

Ankara Lv. A. Sa. Al. Ko. dan :

2000 kilo yanmış kok kömürü satışı pazarlığı 23/9/940 saat 15 de Ankara Lv. A. Sa. Al. Ko. da yapılacaktır.

Muhammen bedeli 50 liradır. Kömürler istasyonda âmirlik fırınında görülür.

(5915) 15891

ADLİYE VEKÂLETİ

Sigorta şirketlerine

Adliye Vekâletinden:

Avukatların meslekî sigortaları - nın ifası için aşağıda yazılı şartlar dahilinde sigorta etmeğe talip olan şirketlerin ilân tarihinden itibaren bir ay zarfında vekâlete müracaat etmeleri lüzumu ilân olunur.

Şartlar:

1 — Türkiye barolarında kayıtlı bütün avukatlar yaş farkına bakılmaksızın sigorta edilecektir.

2 — Avukatlar sigortadan evel tıbbî muayeneye tabi tutulmıyacaktır.

3 — Sigorta vefat veya müddetin hitamı halinde muayyen tazminatı ve çalışamıyacak derecede hastalık veya malûliyet halinde müddetin hitamına kadar aylığı ve vefat veya müddetin hitamı halinde yine muayyen tazminat temin edecektir.

4 — Poliçeler, sigortalı ile sigortacı arasında şahsan ve ferden imza edilecektir.

5 — Tahsilat sigortacı tarafından sigortalıdan doğrudan doğruya yapılacaktır. İki taksiti üst üste vermiyen avukatın temerrüdü mensup olduğu baro riyasetine bildirilecek malî vaziyeti müsait olanlar mütemerrit addiyle idare meclisince ruhsatnamesi geri alınmak üzere keyfiyet Adliye Vekâletine bildirilecek, muhtaç olanların primleri baro kasasından ödenecektir. Ancak teahhütlerini ifa edemiyecekleri anlaşılan bu kabil avukatların sigorta bedelleri asgârî hadde indirilecektir. Bu taktirde geçen seneler için verilmiş olan yüksek primlerin takas ve mahsubu noktası şirketle bidayeten tesbit edilmelidir.

6 — Sigorta 20 sene müddet için aktedilecektir.

7 — Sigortalılar şu gruplara ayrılacaktır:

23 - 35 yaşına kadar olanlar
35 - 45 yaşına kadar olanlar,
45 - 55 yaşına kdar olanlar.

Elli beş yaşından kukarı olan Bu guruba mahsus bir prim tarifesi olacaktır.

8 — Poliçe bedellerinin asgârî hadi 500 lira azamî haddi 55 yaşına kadar olanlarda 6000, daha yukarı olanlarda 3000 liradır. Geçen seneler prim farkını ödemek şartiyle bidayette kararlaştırılan bedelin haddi azamiye kadar yükseltilmesi mümkündür.

9 — Primler senede dört taksitte tahsil edilecektir.

10 — Her ne sebeple olursa olsun meslekten ayrılanların sigortaları hususunda barolar gerek sigortacıya ve gerek sigortalıya karşı hiç bir vecibe kabul etmez.

Ancak barodan ayrılanlar, mevcut olan sigortalarına aynı şartlarla devam etmek ve yahut sigorta poliçesinde yazılı şartlar dairesinde, barodan ayrıldığı günün kıymeti üzerinden şirket tarafından iştirasını talebeylmek şıklarından birisini tercihte muhtardır. (5927) 15895

MİLLÎ MÜDAFAA VEKÂLETİ

Karyola alınacak

M. M. Vekâleti Satın Alma Ko.:

Beherine tahmin edilen fiyatı (42) kırk iki lira olan 400 adet altlı üstlü karyola kapalı zarfla münakasaya konmuştur. İhalesi 28. 9. 940 cumartesi günü saat on birdedir. İlk teminatı (1260) bin iki yüz altmış liradır. Evsaf ve şartnamesi M. M. V. satın alma komisyonunda görülebilir. İsteklilerin ihale gün ve saatından en az bir saat eveline kadar teklif mektuplarını komisyona vermeleri. (5503) 15543

Muhtelif yağlar alınacak

M. M. Vekâleti Satın Alma Komisyonundan :

Hepsine tahmin edilen fiyatı: 4.220 lira olan 400 kilo Mobiloil A. 200 kilo Mobiloil AF. 200 kilo Mobiloil ARF yağları orijinal anbalajlı olarak ve 10.000 kilo benzin döküm halinde olmak üzere pazarlıkla satın alınacaktır. Pazarlığı: 24/9/940 salı günü saat 14 dedir. Katî teminatı: 633 lira olup şartnamesi komisyonda görülür. Taliplerin muayyen vakitte M. M. V. Sa. Al. Ko. da bulunmaları. (5732) 15734

Muhtelif yağlar alınacak

M. M. Vekâleti Satın Alma Komisyonundan :

Hepsine tahmin edilen fiyatı: 1020 lira olan 1100 kilo BB. 600 kilo B. yağları orijinal anbalajlı olarak pazarlıkla satın alınacaktır. Pazarlığı: 24/9/940 salı günü saat 11 dedir. Katî teminatı: 153 lira olup şartnamesi komisyonda görülür. Taliplerin muayyen vakitte M.M.V. Sa. Al. Ko. da bulunmaları. (5735) 15737

Gaz idrofil alınacak

M. M. Vekâleti Satın Alma Komisyonundan :

Beher metresine tahmin edilen fiyatı 16 kuruş olan elli bin metre gaz idrofil 26/eylûl/940 perşembe günü saat 15 de Ankara'da M. M. V. satın alma Ko. da pazarlıkla satın alınacağından isteklilerin 1200 liralık katî teminatları ile birlikte pazarlık gün ve saatinde mezkûr Ko. da bulunmaları. (5822) 15817

Saç kutu alınacak

M. M. Vekâleti Satın Alma Komisyonundan:

Beherine tahmin edilen fiyatı 4 lira olan 3000 adet üçlü saç kutu pazarlıkla satın alınacaktır. Pazarlığı: 28. 9. 940 cumartesi günü saat 10 dadır. Katî teminatı 700 lira olup şartnamesi ve nümunesi komisyonda görülür. Taliplerin muayyen vakitte M. M. V. Sa. Al. Ko. da bulunmaları. (5878) 15850

Matbaacılara

M. M. Vekâleti Satın Alma Komisyonundan:

On beş kalem muhtelif evrakı matbua bastırılacaktır. Alâkadar matbaaların işbu evrak üzerinde tetkikat yapmaları için M. M. V. satın alma Ko. na müracaatları. (5823) 15862

Saf iyot alınacak

M. M. Vekâleti Satın Alma Komisyonundan :

Beher kilosuna tahmin edilen fiyatı 18 lira 25 kuruş olan 250 kilo saf iyod 30 / Eylûl/940 pazartesi günü saat 10.30 da Ankara'da M. M. V. satın alma Ko. da pazarlıkla satın alınacağından isteklilerin 684 lira 50 kuruşluk katî teminatlarile birlikte pazarlık gün ve saatinde mezkûr Ko. da bulunmaları. (5873) 15873

Veteriner ecza ve malzeme alınacak

M. M. Vekâleti Satın Alma Komisyonundan :

Hepsine tahmin edilen fiyatı 9010 lira olan 18 kalem veteriner ecza ile iki kalem veteriner malzeme 30/eylûl/940 pazartesi günü saat 10 da Ankara'da M. M. V. satın alma Ko. da paazrlıkla satın alınacağından isteklilerin 1351 lira 50 kuruşluk katî teminatları ile birlikte pazarlık gün ve saatinde Ko. da bulunmaları. (5874) 15874

Haczin kaldırılması kararı :

Sandıklı'nın Çetmi köyünden Telli oğullarından 328 doğumlu kayıp er Ayvaz oğlu Kâzım hakkında 28. 2. 940 tarihinde Türkiye'deki mallarının hac zine karar verilmiş ise de maznunun 6. 8. 940 tarihinde Sıvas'ın Kangal kazasında çobanlık yapmakta iken jandarma tarafından yakalanarak getirilmiş olduğundan askerî mahkeme usulü kanununun 218. inci maddesi hükmüne tevfikan adı geçen kararın kaldırılmasına karar verilmiştir. İlân olunur. (5875) 15875

100 Takım antrav alınacak

M. M. Vekâleti Satın Alma Komisyonundan :

Beher takımına tahmin edilen fiyatı 25 lira olan 100 takım Antrav 30/eylûl/940 pazartesi günü saat 10.15 de Ankara'da M. M, V. satın alma Ko. da pazarlıkla satın alınacağından isteklilerin mezkûr gün ve saatte 375 liralık katî teminatları ile birlikte M. M. V. satın alma Ko. da bulunmalar. (5876) 15876

300 Ameliyat gömleği alınacak

M. M. Vekâleti Satın Alma Komisyonundan :

Beher adedine tahmin edilen fiyatı 450 kuruş olan 300 tane ameliyat gömleği 30 / Eylûl/940 pazartesi günü saat 10.45 de pazarlıkla ihale edileceğinden isteklilerin 202 lira 50 kuruşluk katî teminatları ile birlikte pazarlık gün ve saatinde mezkûr Ko. da bulunmaları. (5877) 15877

ANKARA BELEDİYESİ

Satılık tenekeler

Ankara Belediyesinden :

1— Depoda bulunan 1766 adet boş benzin ve yağ tenekeleri satılmak üzere on beş gün müddetle açık arttırmaya konulmuştur.

2 — Muhammen bedeli (283) lira 53 kuruştur.

3 — Teminat (21) lira (27) kuruştur.

4 — Şartnamesini görmek istiyenlerin her gün encümen kalemine ve isteklilerin de 1-10-1940 salı günü saat 10.30 da belediye encümenine müracaatları. (5646) 15673

Muhtelif işçilik

Ankara Belediyesinden :

1 — Cümhuriyet bayramında hipodrom sahasında yaptırılacak tribün, ve sair tesisatın işçiliği ile yağlı boya ve malzeme işçiliği ve nakliyesi işleri 15 gün müddetle açık eksiltmeye konulmuştur.

2 — Muhammen bedeli 4900 liradır.

3 — Teminat 367,5 liradır.

4 — Şartnamesini görmek isteyenlerin her gün encümen kalemine ve isteklilerin de 1-10-1940 salı günü saat 10.30 da belediye encümenine müracaatları.

(5701) 15682

Kereste alınacak

Ankara Belediyesinden :

1 — Cümhuriyet bayramında Hipodrom sahasında yaptırılacak tribün ve sair tesisat için alınacak kereste 15 gün müddetle açık eksiltmeye konmuştur.

2 — Muhammen bedeli (1350) liradır.

3 — Teminat 101.25 liradır.

4 — Şartnamesini görmek isteyenlerin her gün encümen kalemine ve isteklilerin de 1-10-1940 salı günü saat 10.30 da belediye encümenine müracaatları.

(5702) 15683

ANKARA VALİLİĞİ

Yulaf alınacak

Ankara Vâliliğinden :

Vilâyet damızlık aygır deposu hayvanatının bir senelik ihtiyacı için mübayaa olunacak (30) bin kilo yulaf 30-9-1940 pazartesi günü saat 15.30 da vilâyet daimî encümeninde ihalesi yapılacağından isteklilerin şartnameyi görmek üzere her gün vilâyet veteriner direktörlüğüne müracaatları ilân olunur.

(5517) 15507

Telefon malzemesi alınacak

Ankara Valiliğinden:

Vilâyet Jandarma alayı telefonları için satın alınacak 3035 lira muhammen bedelli 11 kalem telefon malzemesine ihale gününde talip çıkmadığından ihalesi 10 gün müddetle uzatılmıştır.

İsteklilerin 26. 9. 940 perşembe günü saat 15,30 da teminatlariyle birlikte vilâyet daimî encümenine müracaatları ilân olunur. (5920) 15890

VAKIFLAR UMUM Md.

Kalorifer tadilâtı yaptırılacak

Vakıflar Umum Müdürlüğünden :

Ankara'da Bankalar caddesinde Eti Bankın tahtı isticarında bulunan Vakıf binada mevcut kalorifer tesisatında tadilât yaptırılacaktır. Keşif bedeli 4211 lira 20 kuruştur. 7. 10. 1940 pazartesi günü saat on beşte Ankara'da İkinci Vakıf apartmanında Vakıflar İnşaat müdürlüğünde açık eksiltmeye konulmak suretiyle ihalesi yapılacaktır.

Münakasaya girmek istiyen müteahhitlerin 940 senesi Ticaret odası vesikaları ve asgarî beş bin liralık kalorifer tesisatını fennî şartnamesine uygun olarak yaptıklarına dair vesikalariyle birlikte asgarî ihale gününden bir hafta eveline kadar Vakıflar İnşaat Müdürlüğüne müracaat ederek ehliyet vesikaları almaları ve bedelsiz olarak verilecek fennî şartname ile istedikleri malûmatı almak üzere müracaatları ve ihale gün ve saatinde yüzde yedi buçuktan 315 lira 84 kuruş muvakkat teminat parası ile ihale komisyonuna müracaat eylemeleri ilân olunur. (5902) 15886

M. M. V. Hava Müsteşarlığı

Mendil alınacak

M. M. Vekâleti Hava Satın Alma Komisyonundan :

1 — (20.000) yirmi bin mendil pazarlıkla satın alınacaktır. Muhammen bedeli 2800 lira olup katî teminat miktarı 420 liradır. Pazarlığa 24/9/940 salı günü saat 11 de hava satın alma komisyonunda yapılacaktır. İdarî şartname evsaf ve nümunesi her gün öğleden sonra komisyonda görülebilir. İsteklilerin muayyen gün ve saatte katî teminat ve kanunî belgeleriyle komisyonda bulunmaları. (5861) 15828

Gömlek ve kıravat alınacak

M. M. Vekâleti Hava Satın Alma Komisyonundan:

1 — 1000 adet hava rengi gömlek ve 1000 adet kıravat pazarlıkla satın alınacaktır. Muhammen bedeli 3000 lira olup katî teminat mikdarı 450 liradır. Pazarlığı 23/9/940 paazrtesi günü saat 10 da hava satın alma komisyonunda yapılacaktır. İdarî şartname ve nümune evsaf her gün öğleden sonra mezkûr komisyonda görülebilir. İsteklilerin muayyen gün ve saatte katî teminat ve kanunî belgeleriyle komisyonda bulunmaları. (5863) 15830

Elbiselik kumaş alınacak

M. M. Vekâleti Hava Satın Alma Komisyonundan:

1 — (1000) metre hariçi elbiselik kumaş pazarlıkla satın alınacaktır. Muhammen bedeli 6700 lira olup katî teminat mikdarı 1005 liradır. Pazrlığı 25. 9. 940 çarşamba günü saat 10 da hava satın alma komisyonunda yapılacaktır. İdri şartname evsaf ve nümunesi her gün öğleden sonra komisyonda görülebilir. İsteklilerin muayyen gün ve saatte katî teminat ve kanuni belgeleriyle birlikte komisyonda bulunmaları. (5896) 15883

ASKERÎ FABRİKALAR

2 Ton 0,25 - 0,30 mm. kalınlığında teneke levha alınacak

Askeri Fabrikalar Umum Müdürlüğü Merkez Satın Alma Komisyonundan :

Tahmin edilen bedeli (1000) lira olan yukarıda yazılı 2 ton teneke levha askerî fabrikalar umum müdürlüğü merkez satın alma komisyonunca 30/9/940 pazartesi günü saat 15,30 da açık eksiltme ile ihale edilecektir. Şartname parasız olarak komisyondan verilir. Taliplerin muvakkat teminat olan (75) lira ve 2490 numaralı kanunun 2 ve 3. maddelerindeki vesaikle komisyoncu olmadıklarına ve bu işle alâkadar tüccardan olduklarına dair ticaret odası vesikasiyle mezkûr gün ve saatte komisyona müracaatları. (5687) 15675

8000 Kg. bir kaynamış bezir yağı 2000 Kg. iki kaynamış bezir yağı

Askeri Fabrikalar Umum Müdürlüğü Merkez Satın Alma Komisyonundan :

Tahmin edilen bedeli (6600) lira olan 8000 Kg. bir kaynamış ve 2000 Kg. iki kaynamış bezir yağı askerî fabrikalar umum müdürlüğü merkez satın alma komisyonunca 30/9/940 pazartesi günü saat 15 te kapalı zarfla ihale edilecektir. Şartname parasız olarak komisyondan verilir. Taliplerin muvakkat teminat olan (495) lirayı havi teklif mektuplarını mezkûr günde saat 14 de kadar komisyona vermeleri ve kendilerinin de 2490 numaralı kanunun 2 ve3. maddelerindeki vesaikle komisyoncu olmadıklarına ve bu işle alâkadar tüccardan olduklarına dair ticaret odası vesikasiyle mezkûr gün saatte komisyona müracaatları. (5688) 15676

3 Kalem üstübeç alınacak

Askeri Fabrikalar Umum Müdürlüğü Merkez Satın Alma Komisyonundan :

12 Ton kurşun üstübeçi
2 Ton çinko üstübeçi
5 Ton kaba üstübeç

Tahmin edilen bedeli (6825) lira olan yukarıda cins ve miktarları yazılı üç kalem üstübeç Askeri fabrikalar umum müdürlüğü merkez satın alma komisyonunca 30-9-1940 pazartesi günü saat 16 da kapalı zarfla ihale edilecektir. Şartname parasız olarak komisyondan verilir. Taliplerin muvakkat teminat olan (511) lira (88) kuruşu havi teklif mektuplarını mezkûr günde saat 15 e kadar komisyona vermeleri ve kendilerinin de 2490 numaralı kanunun 2 ve 3. maddelerindeki vesaikle komisyoncu olmadıklarına ve bu işle alâkadar tüccardan olduklarına dair ticaret odası vesikasiyle mezkûr gün ve saatte komisyona müracaatları. (5699) 15681

5000 Kilo don yağı alınacak

Askeri Fabrikalar Umum Müdürlüğü Merkez Satın Alma Komisyonundan :

Tahmin edilen bedeli (2000) lira olan 5000 kilo don yağı askerî fabrikalar umum müdürlüğü merkez satın alma komisyonunca 4/10/940 cuma günü saat 14 te pazarlıkla ihale edilecektir. Şartname parasız olarak komisyondan verilir. Taliplerin muvakkat teminat olan (150) lira ve 2490 numaralı kanunun 2 ve 3. maddelerindeki vesaikle komisyoncu olmadıklarına ve bu işle alâkadar tüccardan olduklarına dair ticaret odası vesikasiyle mezkûr gün ve saatte komisyona müracaatları. (5855) 15825

142 Ton benzin alınacak

Askeri Fabrikalar Umum Müdürlüğü Merkez Satın Alma Komisyonundan:

Tahmin edilen bedeli (52450) lira olan 142 ton benzin Askeri fabrikalar umum müdürlüğü merkez satın alma komisyonunca 7. 10. 940 pazartesi günü saat 15 te kapalı zarfla ihale edilecektir. Şartname (2) lira (12) kuruş mukabilinde komisyondan verilir. Taliplerin muvakkat teminat olan (3877) lirayı havi teklif mektuplarını mezkûr günde saat 14 e kadar komisyona vermeleri ve kendilerinin de 2490 numaralı kanunun 2 ve 3. maddelerindeki vesaikle komisyoncu olmadıklarına ve bu işle alâkadar tüccardan olduklarına dair ticaret odası vesikasiyle mezkûr gün ve saatte komisyona müracaatları. (5829) 15892

Memuriyet imtihanı

Divanı Muhasebat Reisliğinden:

1 — Münhal bulunan 20 lira asli maaşlı kâtiplik için 10 teşrinievl 1940 perşembe.

2 — Münhal bulunan 30 lira asli maaşlı murakıp muavinliği için 15 teşrinievel 1940 salı.

3 — Münhal bulunan 50 lira asli maşlı murakıplik için 4 teşrinievel 1940 cuma günleri imtihan yapılacaktır.

Kabul şartları:

Kâtiplik için: Orta mektep veya lise mezunu olmak, askerliğini yapmış veya tecil edilmiş bulunmak.

Muavinlik için: Yüksek mektep mezunu olmak veya 25 lira maaşta bir terfi müddeti bulunmuş olmak.

Murakiplik için: Muhasebecilik veya muhasebe mümeyyizliği gibi maliye memuriyetlerinde bulunmuş ve 40 lira maaşta bir terfi müddeti geçirmiş olmak.

Bu şartları haiz bulunanların tahsil ve memuriyet vesikaları ve bir kıta fotografiyle birlikte divanı muhasebat reisliğine müracaat eylemelri ilân olunur.

(5911) 15887

Ecza alınacak

Z. V. Etlik Veteriner Distofajin Lâboratuvarı Müdürlüğünden:

Müessesemiz için saf ve kükürtten âri tetraklörür dö karbon ile saf jelâtin alınacaktır. Kimde ne mikdar mevcut ise müessesemize müracaatları ilân olunur.

(5929) 15888

Bir komprime hayat karşılığıdır

En sıkışık zamanlarda size en büyük yardımcıdır. Kalöri, gıda, lezzet ve nefaset bakımından tatmin edici mahiyeti ve yüksek evsafı haizdir. Mercimek, bezelya, buğday vesair çorbalık komprimelerimizi her yerde bulabilirsiniz.

ÇAPA MARKA MÜSTAHZARATI

M. NURİ ÇAPA Kuruluş tarihi : 1915

VAGONLİ İdaresinde

GAR LOKANTA ve GAZİNOSU

CAZ — ORKESTRA — Muntazam ve temiz servis
NEFİS YEMEKLER — HER NEVİ MEŞRUBAT
MUTEDİL FİYATLAR
ZİYAFETLER İÇİN BÜYÜK SALON
Her akşam meşhur LANTOŞ (Macar) OKESTRASI

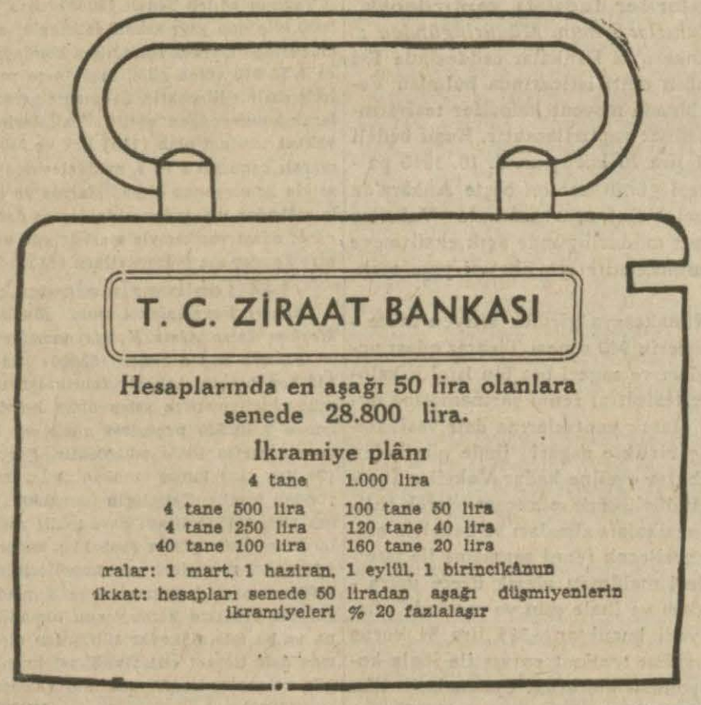

T. C. ZİRAAT BANKASI

Hesaplarında en aşağı 50 lira olanlara senede 28.800 lira.

İkramiye plânı

4 tane 1.000 lira	
4 tane 500 lira	100 tane 50 lira
4 tane 250 lira	120 tane 40 lira
40 tane 100 lira	160 tane 20 lira

Ikramiyeler: 1 mart, 1 haziran, 1 eylül, 1 birincikânun
İkkat: hesapları senede 50 liradan aşağı düşmiyenlerin ikramiyeleri % 20 fazlalaşır

ARLON

Elmas ve pırlantalı saatleri gelmiştir. Satış yeri Ankara Yeni Sinema bitişiğinde Lonjin mağazasıdır. Fiat maktu ve elverişlidir. 3709

ZAYİLER

Zayi makbuz — Belediye mezat idaresine verdiğim bir bisiklet mukabilinde aldığım 6060 numaralı ve 28.8.940 tarihli makbuzu kaybettim. Yenisini alacağımdan hükmü olmadığı ilân olunur. Mustafa Gök 3753

POLİS

Öğretmen aranıyor

Polis Enstitüsü Müdürlüğünden;

Altmış lira aslî maaşlı Enstitü Kriminalistik öğretmenliği ve 35 lira aslî maaşlı Kolej fizik öğretmenliği için fizik veya kimya hem fizik hem kimya veya hukuk tahsil etmiş ve Fransızca lisanına eyi vakıf bir genç acele aranıyor. Taliplerin evelâ telefon veya telgrafla badehu istida ile Polis Enstitüsü müdürlüğüne müracaatları. (5921) 15889

Esnafın nazarı dikkatine

Belediye Reisliğinden:

Pazarlıksız satış mecburiyetine dair kanun ahkâmına aykırı hareketinin tekerrürü hasebile Samanpazarında istasyon caddesinde 135 numaralı dükkânda sebzeci Tevfik Şengül'ün dükkânı bir gün müddetle kapatılmıştır.

SRO

Tayyare
Otomobil
Kamyon
Motör
ve
bilûmum
makine-
lerde
İsviçre
mâmûlâtı

S R O Rulmanlarını kullanınız. Deposu: Galata Karaköy Palas hanı karşısında 84 No. İBRAHİM TAŞÇIOĞLU ve ORTAKLARI P. K 1039. Telgraf: TAŞKOL

FENNİ SÜNNETÇİ

RİZA TÜZEMEN

Türkiye ve Ankara'nın en iyi ve emekli sünnetçisi ve sünnetçilerin fevkinde bir üstattır. Çocuklar üzerinde pek hassas olup hissi iptal eder ve tedavilerini incitmeden yapar. Daimî adres: Zincirli cami karşısında Sebat Eczanesi. Tl: 1153 3700

Üçüncü Noter

Kanunun verdiği selâhiyete istinaden menkul ve gayri menkul malları idare etmek üzere bir servis tesis etmiş olduğunu muhterem halkımıza arzeder.

Ulus Meydanı Koçakhan
Telefon: 1247 3715

RADYO TEKNİK

6 ay teminatlı radyo lambaları ve bilumum radyo malzemeleri en ucuz fiyatla satılmaktadır.

6 AYDAN EVEL BOZULAN LAMBALAR HİÇ PARA ALINMADAN YENİSİ İLE DEĞİŞTİRİLİR.

II.inci Anafartalar caddesi Belediye civarı No. 39. Telefon 1335 3754

DİŞ TABİBİ

AZİZE TAYMAS

Seyahatten dönerek, hastalarını kabul etmiye başlamıştır. Telefon: 1227.

DEVLET DEMİRYOLLARI

Çam gövdesi ve kökü alınacak

Devlet Demiryolları 10. cu İşletme Müdürlüğünden :

1— İşletmemizin ihtiyacı olan 520 ton kuru çam gövdesile 479 ton kuru çam kökü odun kapalı zarf usulü ile eksiltmeye konulmuştur.

2— Kuru çam gövdesinin tahmin edilen bedeli 10400 kuru çam kökünün tahmin edilen bedeli de 5748 liradır. Muvakkat teminat mikdarı 1211 lira 10 kuruştur.

3— Odunların teslim yeri Eruzurum darhat, Karaurgan, Yeniköy, Pravaltı, sarıkamış ve Kars istasyonlarından herhangi birisi veya bir kaçıdır.

4— İhale 7. 10. 1940 pazartesi günü saat 15 de 10. cu İşletme binasında müteşekkil komisyon huzurunda yapılacaktır. Taliplerin mezkûr gün ve saata kadar muvakkat teminatlarını yatırmaları ve 2490 No. lu kanunun 32 ci maddesi gereğince tanzim edecekleri zarflarını eksiltme saatinden bir saat eveline kadar komisyona vermeleri lâzımdır. Posta gecikmeleri kabul edilmez .

5— Bu işe gireceklerin kanunun tayin ettiği vesikalarını ibraz etmeleri lâzımdır.

6— Şartnameler; 10. cu İşletme Müdürlüğünden, Sarıkamış ve Kars istasyonlarından meccanen tedarik edilir.

(5830) 15867

İzona

SAÇ SABUNU

Saçlarınızı muhafaza için harikûlade tesirini ilk kullanışta göreceksiniz.
30 Kuruştur

ULUS — 21. inci yıl. — No. 6874
İmtiyaz sahibi
İskender Artun
Umumî Neşriyatı İdare Eden
Yazı İşleri Müdürü
Mümtaz Faik FENİK
Müessese Müdürü : Naşit ULUĞ
ULUS Basımevi ANKARA

Eski Feyziati

YATILI Boğaziçi Liseleri YATISIZ

KIZ ve ERKEK TALEBE AYRI BÖLÜKLERDE

Ana, İlk, Orta ve Lise sınıfları eski talebenin kayıtlarını tecdide ve yeniden talebe kaydına başlanmıştır. kayıt için tatil günlerinden maada her gün saat 10 dan 18 e kadar mektebe müracaat edilebilir. İstiyenlere tarifname gönderilir. Telefon: 36 - 210 Arnavutköy - Çiftesaraylar 6220

EMLÂK VE EYTAM BANKASINDAN

PEŞİN PARA VE AÇIK ARTTIRMA İLE 4. 10. 1940 CUMA GÜNÜ SATILACAK EMLÂK

Esas No.	Mevkii, Cinsi	Ada	parsel	mesaha M2	kıymeti	depozito	
882	Mecidiye Mev. Tarla	1737	42	4362	654. —	130,80	Kestane Petirin bağına giden yolun sağındadır.
922	Mecidiye, Evli bağ	1741	5	4562	724. —	144,80	Gençoğlu Eminin bağının yanındadır.
925	Mecidiye, Tarla	1741	19	3818	573. —	114,60	Nailenin evli bağının yanındadır.
924	Mecidiye, Tarla	1741	18	1848	277. —	55,40	19 parselin şimalinde
925	Mecidiye, Tarla	1741	26	1868	374. —	74,80	Safvetin evli bağının cenubundadır.
957	Aşağı Ayrancı harap bağın 14/56 hissesi	1617	40 tamamı	1908	477. —	95,40	Tarla halinde ve 39 parselin yanındadır, hissedarı Rusuhi'dir.
1175	Yukarı İncirlik Tarla	1784	10	5150	773. —	154,60	Şükrü ustanın evinin garbındadır.

PEŞİN PARA VE AÇIK ARTTIRMA İLE 8. 10. 1940 SALI GÜNÜ SATILACAK EMLÂK

714	Cebeci Tarla	1853	99	2281	342. —	68,40	
722	Ayrancı Tarla	543	77	2513	5026. —	1005,20	Tarla üzerinde Osman oğlu Bekir Karaterin 185 taj No. lu evi vardır.
965	Frenközü Mev. Tarla	1669	90	5290	1323. —	264,60	2 parselin şarkında ve Hüseyin Avnin evinden değirmen yoluna kadar imtidat eder.
968	Frenközü harap bağ	1669	95	4712	1649. —	329,80	90 ve 2 parsel ile yolun çevirdiği harap bağ.
576	Doğanbey Mah. Mescit sokağı, Arsa	160	22	99	495. —	99,—	1 ve 3 taj No. lu evlerin bitişiğindedir.
694	Cebeci, Arsa	1853	94	6828	341. —	68,20	Boş arsadır.

1— Yukarıda mevkileri ve mesahaları yazılı emlâk peşin para ve açık arttırma ile satılıktır. Dellâliye müşteriye aittir.

2— Arttırmaya iştirâk edecekler içinde, mühür kullananların mühürlerini Noterden tasdik ettirmeleri ve müzayede sırasında verilen bedel mukadder kıymeti geçtiği takdirde, taliplerin depozitolarını nisbet dairesinde tezyit eylemeleri lâzımdır.

3— İhale, yukarıda gösterildiği üzere, birinci kısım için 4. 10. 1940 cuma günü ve ikinci kısım için 8. 10. 1940 salı günü saat onda Bankamız satış komisyonunda yapılacaktır. İsteklilerin o gün depozito, hüviyet cüzdanı ve iki vesika fotografı ile Emlâk Servisine müracaatları. (5912) 3751

Telefon : 80547

KIZ | Şişli Terakkî Lisesi | ERKEK

ANA - İLK - ORTA - LİSE. Yabancı dillere bilhassa itina edilir.
Tedris ve terbiyesindeki ciddiyet Devlet imtihanları neticeleriyle sabittir.
1— Talebe kaydı, her gün saat 9-18 e kadar Halil Rifat paşa konağında yapılır.
2—Arzu edenlere, mektebin mufassal talimatnamesi posta ile gönderilir. 6245
3— Kayıt için velilerin bizzat mektebe gelmeleri gerekir.

YATILI | Nişantaşı Rumeli ve Çınar caddelerinde. Hiçbir yerde şubesi yoktur. | GÜNDÜZLÜ

HAYRİYE LİSESİ

YATILI YATISIZ — Saraçhanebaşında Horhor Caddesinde, Telefon : 20530 — KIZ ERKEK

Ana - İlk - Orta - Lise

Eski ve yeni talebenin kayıtları her gün saat 10 - 17 ye kadar yapılır. Yabancı dillere ilk sınıflardan itibaren başlanır. Son sınıfta fen şubesi de vardır. Talebeler mektebin hususi otobüs ve otomobiliyle evlerine nakledilir. 6244

MEMUR ALINACAK

TÜRKİYE İŞ BANKASI A. ŞİRKETİNDEN :

1— Bankamızın muhtelif şubelerinde çalıştırılmak üzere müsabaka ile 12 memur alınacaktır. Müsabaka imtihanları 7 B. Teşrin 1940 pazartesi günü Adana, Bursa, Diyarbakır, Erzurum, Gaziantep, Konya, Samsun ve Sıvas'da yapılacaktır.

2— İmtihana girebilmek için :

A- Lâakal orta mektep mezunu olmak,

B- On sekiz yaşından aşağı ve otuz yaşından yukarı bulunmamak,

C- Askerliğini yapmış olmak (askerliğini henüz yapmamış olanlar muvakkat memur olarak alınacaklardır.)

3— Yukarıda yazılı evsafı haiz olan taliplerden tahrirî imtihanda muvaffak olanlar tecrübe için onbeş gün maaşsız olarak çalıştırılırlar. Bu müddetin hitamında mesaileri itibariyle de iyi not alanlar barem kanununda muayyen tahsisatla kadroya alınırlar.

4— Muvaffak olanlar arasında ecnebi lisanı bilenler tercih olunur.

5— İmtihan neticesinde Banka hizmetine alınacak 12 memurdan başka muvaffak olanlar, muvaffakiyet derecelerine göre müsesesede açılacak münhallere sıra ile alınacaklardır.

6— Taliplerin en geç 5 B. Teşrin 1940 cumartesi gününe kadar yukarıda yazılı şubelerimiz müdürlüklerine vesikaları ile birlikte müracaatta bulunmaları ilân olunur. 3752

DAKTİLO KURSU

75 inci devresini de %50 tenzilâtla açtı. Belediye sırası Hanef Apartmanı No: 4 Tel: 3714 3643

KAYSERİ

TALAS AMERİKAN KOLEJİ

4 Senelik - Erkek - Orta Okulu

İNGİLİZCE

Ücretler : LEYLİ 195, YATI YURDU 100 LİRA
Tedrisat : Eylül 25 de başlar. 3576

Muhtelif yiyecek ve yakacak alınacak

Tunceli vilâyeti Kalan Kazasında Jandarma Sa. Al. Komisyonu Başkanlığından :

Cinsi	Miktarı L.K.	Tahmin bedeli L.K.	% 7,5 teminatı L.K.	İhale	İhale günü	saati	
Ekmek unu	250.000	33750	2531,25	3.10.940	perşembe	9	Kapalı zarf
Sığıreti	60.000	13800	1055	3.10.940	perşembe	11	Kapalı zarf
Sadeyağı	10.000	10200	765	3.10.940	perşembe	13	Kapalı zarf
Arpa	300.000	16500	1237,50	3.10.940	perşembe	15	Kapalı zarf
Saman	200.000	5000	375	3.10.940	perşembe	16	Kapalı zarf
K. ot	225.000	11250	843,75	3.10.940	perşembe	17	Kapalı zarf

1 — Tunçeli vilâyeti Kalan kazasında (Mameki) bulunan seyyar jandarma birliklerinin bir senelik ihtiyacı için kapalı zarf usuliyle eksiltmeye konulan altı kalem insan ve hayvan yiyeceğine ait malûmatı yukarıya yazılmıştır.

2 — Tahmin bedelleri ile yüzde yedi buçuk muvakkat teminat miktarları hizalarında gösterilmiştir.

3 — Bunlara ait şartnameler Mamaekide satın alma komisyonundan her zaman bedelsiz alınabilir.

4 — Kapalı zarf usuliyle yapılacak olan bu eksiltmeler 3. 10. 940 perşembe günü hizalarında yazılı saatlarda Mamekide satın alma komisyonunda icra edilecektir.

5 — Her kaleme ait teklif mektuplarının hizalarındaki saatlerden bir saat evveline kadar makbuz mukabilinde komisyon başkanlığına teslim edilmiş olması lâzımdır.

6 — Bu saatlerden sonra gelecek teklif mektupları ile postada vaki olacak tehirler kabul edilmez.

7 — İsteklilerin kanunen tayin edilen muvakkat teminat vesikalarını genel kanun tarifatı dairesinde zarfa koymaları lâzımdır.

8 — İsteklilerin kanunî şerait ve vesaikten başka Elâzığ ticaret odasından musaddak ve fotoğraflı müteahhitlik vesikası vermeleri şarttır. (8561/5600) 15614

Yeni Sinema	Halk Sineması	Sus Sineması
1940 - 1941 mevsimin ilk programı Gençler Sevişiyorlar Neşe, kahkaha. Baş roller: Levis Stone ve Nickey Rooney İlâveten: 940 B.M. İzmir fuarı açılışı Saat 21 de başlar	BU GÜN ve BU GECE Saat: 10 - 14,30 - 18,30 seansları Tarzan maymun adam Türkçe sözlü macera Saat: 12 - 16,30 - 21 seansları BRODVAY GÜLÜ SUMER - SUMER - SUMER açılıyor	Bugün ve bu gece Saat 10 - 14 - 18 seansları Cücelerin korkunç şehri Saat 12 - 16 ve 20,30 seansında FİL DOKTORU Türkçe sözlü kahkaha filmi Yeni tesisat - şirin Sumer demektir.

Nakil: mevsimin yeniliklerini — **Belediye sırasında yeni inşa edilmiş Toygar apartmanı altına nakleden** — **101 çeşit kundura mağazası'nda bulacaksınız**