PAZAR
6
I. TEŞRİN
1940
5 KURUŞ

Ulus Basımevi
Çankırı Caddesi, Ankara
Telgraf: ULUS Ankara
TELEFON
Başmuharrirlik 1371
Yazı İşleri Müdürü 1061
Müessese Müdürü 1144
Yazı İşleri 1062
İdare 1064

ULUS

ADIMIZ ANDIMIZDIR

İktısadî yürüyüş

mecmuasının 20 inci sayısı çıktı
Prof. Şükrü Bâban, Prof. Muhlis Ete, Namık Zeki, Şevket Raşit, Prof. Suphi Nuri, Samed Ağaoğlu, Vedat Nedim, Aslan Tufan, Selim Cavit, Akil Gün.. Nazmi Topçuoğlundan istediklerimiz
Adres: İst. Ankara caddesi No. 149

Başvekilimizle Ticaret Vekilinin Hatay'daki tetkiklerine ait resimler

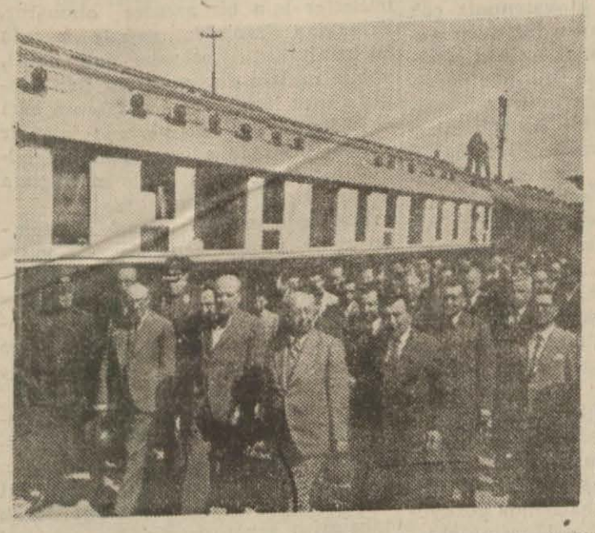

Başvekilimiz Dr. Refik Saydamın, beraberinde Ticaret Vekili B. Nazmi Topçuoğlu da bulunduğu halde Hataya giderek Millî Şefin selâm ve sevgilerini Hatay halkına bildirdiğini ve bu yurt köşesindeki vatandaşlarımızın heyecanlı tezahürleri arasında muhtelif şehirleri ziyaret ederek tetkiklerde bulunduğunu yazmıştık.

Başvekilimiz Dr. Refik Saydam sırasiyle Antakya, İskenderun, Reyhaniye ve Kırıkhanı ziyaret ettikten sonra Soğukoluğa gitmiştir. Bu ziyaret dolayısiyle bütün Hatay bir bayram havası içinde yaşamaktadır.

Yukarda sağdaki resim, İskenderunda bir genç kızı Başvekilimize bir buket sunarken, soldaki resim Başvekilimiz ve Ticaret Vekilimiz Adanadan geçerken, aşağıdaki resim de Başvekilimiz Dört yolda halk tarafından alkışlanırken çekilmiştir.

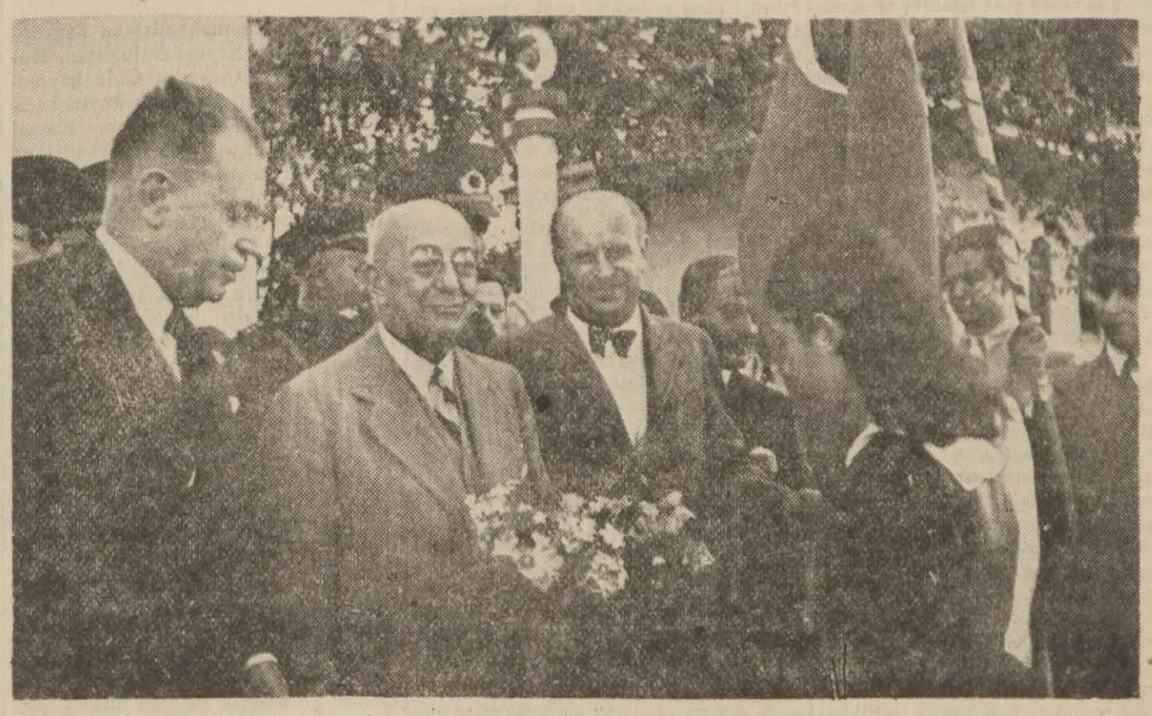

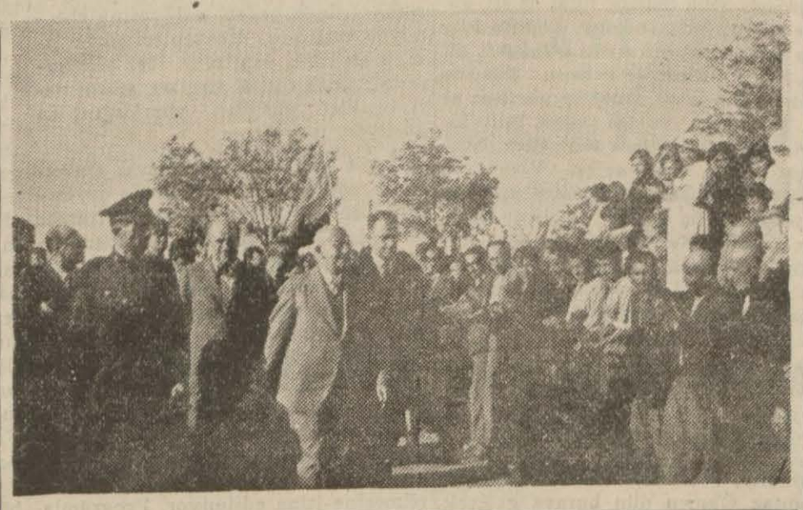

Nüfus sayımına yaklaşıyoruz

Falih Rıfkı ATAY

Yalnız sayım memurlarını değil, bütün vatandaşları vazifeye dâvet eden afişler üzerinde Millî Şef'in şu direktifi var: Ne bir eksik, ne bir fazla! 20 ilkteşrinde hepimiz, her türk yuvasının sâhibi, birer mesul devlet memuru kesileceğiz. Her türlü teferrüatı tesbit eden sağlam bir nüfus istatistiği, millî ve beynelmilel, Türkiye'ye âit bütün meselelerde başlıca tetkik esasını teşkil eder ve böyle bir istatistik, ancak, yüksek seviyeli medenî memleketlerde mümkün olabilir. Cümhuriyet rejimine kadar, Türkiye dahi, birçok ülkeler gibi, üstünkörü bir tahminler memleketi idi. Taksim edilmek ve sömürgeleştirilmek gayesi gözde tutulduğu için de, bu tahminlerde, ekseriya, ve kasden, eksiklik ve kötüye meyledilmiştir.

Türkiye, bugünkü nüfusu ile, Avrupa kıtasının en mütecanis memleketlerinin pek nâdir olanlarından biri, kalabalığı ile, 5 inci gelmektedir. Bizden daha çok nüfuslu memleketler, sırası ile, şunlardır: Sovyetler Birliği, Almanya, İngiltere, İtalya, Fransa! Nüfusumuz eski Baltık ve İskandinavya devletlerinin [İsveç, Norveç, Danimarka, Finlandiya, Estonya, Litvanya, Letonya] hemen hemen mecmuu kadardır. Balkanlarda Bulgaristan ve Yunanistan'ın birlikte nüfusu, türk nüfusunun üçte ikisini ancak karşılıyabilir. Yugoslavya, bütün yabancıları ile beraber, bizden Finlandiya'nın nüfus farkı kadar azlık gösterir. Şimdiki Romanya ile aramızda, tabiî Türkiye lehine, Bulgaristan nüfusunun farkı var.

Daha evelki sayımların ispat etmiş olduğu ikinci hakikat, nüfus çoğalış nisbetinde, ya birinci, yahut, iki birinciden biri olduğumuzdur. Büyük bir süratle artıyoruz. Bundan başka Balkanlardan memleketimize gelecek iki milyona yakın türk, sıra beklemektedir.

Asıl mühimmi, memleket ekonomisinin nüfus nisbetinde inkişaf etmekte olduğudur. Osmanlı saltanatı, inhitat yolu üstünde düşmeğe devam eden bir devletti. Nüfus çoğalmakta olsaydı dahi, geri ve gerilemekte olsaydı dahi, yerlerinden bir memlekette kuru adetler artışının hiç bir ehemiyeti yoktur. Halbuki bizim, kendi maddî mağnevî vasıtalarımızla, kendi kafamız, ve kendi kolumuzla, Türkiye'de vücuda getirdiğimiz inkişaf, aynı müddet içinde, muayyen herhangi ileri bir memleketin inkişafı ile kolayca boy ölçüşebilir. Demek ki yalnız toprağı doldurmuyoruz: onun lâyık olduğu bütün kıymetleri de yaratmakta devam ediyoruz.

Kilometre başına kesafet hesapları, hele hayat sahası nazariyelerinden sonra, değerini kaybetmiştir. Kesafet hesaplarında yalnız satıh mesahayı değil, istifade edilecek toprak miktarını ve iklim şartlarını hesaba katmak lâzımgelir. Brezilya, İsviçre kadar meskûn olabilse, Avrupa kıtasının bütün nüfusunun 100 milyondan fazlasını besliyebilir. Fakat iklim, bu imkânı ondan nezetmiştir. Cenup Amerikasının Avrupa iklimine daha yakın bir ülkesinde, Arjantin'de Türkiye'nin

(Sonu 3 üncü sayfada)

İplik ve dokuma âzamî fiyatlarının tesbitinden sonra

Fiyatlara riayet etmiyen ve mal saklıyan tacirler hakkında takibat yapılacak

Ticaret Vekâletinden tebliğ edilmiştir :

Manifatura fiyatları tesbiti dolayısiyle İsanbul matbuatında okunan bazı haberler dolayısiyle efkârı umumiyemizin tenvirine lüzum görülmüştür :

1 — Alınan kararların manifatura piyasasında tereddüdü mucip olduğu söylenmekte ise da, bu kararlar, her tacirin, ne yapması lâzım geldiğini göstermekte ve bu suretle vuzuh temin etmektedir.

Mamafih, tatbikata dair tereddüt edilen noktalar varsa, vekâlete müracaatta bulunacak olanların tenvir edilmesi tabiidir.

2 — Fabrikatörlerin pamuk iplik lerini saklıyarak satmadıkları ve bir kısmının da paketi 1 - 1,50 lira fazlaya sattıkları söylenmektedir. Şimdiye kadar İktisat ve Ticaret vekâletlerine bu yolda bir şikâyet veya ihbar gelmemiştir. Alâkadar teşkilâta lüzumlu talimat verilmiş olup, fiyatlara riayet etmiyen veya malını saklıyanlar bulunduğu takdirde haklarında derhal kanunî takibat yapılacaktır.

3 — Tesbit edilen kâr yüzdelerine nazaran ithalâtın duracağı da yazılmaktadır. İthalât ve ciro ile kâr nisbetleri arasındaki münasebet tabiatiyle vekâletçe de malûm olup, bunun gibi mülâhazaların hepsi yüzde tesbitinde nazarı itibare alınmıştır. Keza, bugünkü dış ticaret şartları içinde pamuklu mensucat ithalâtının yüksek kâr bırakılmasına mütevakkıf olup olmadığı üzerinde de durulmuştur.

4 — Yüzde dokuz kâr nisbetinin yarısının yani dört buçuk puvanın kazanç vergisine gittiği ve tüccara ancak yüzde 4,5 kalacağı yazılmıştır. Yüzde 9 kâr her satış içindir. Binaenaleyh her satışta yüzde 9 kârdan yarısının kazanç vergisi olarak verildiği iddiası, vergi mevzuatımız karşısında, hakikate muhalif bir iddiadan başka bir şey değildir.

5 — Parasını bankaya yatıran kimse yüzde 3 ilâ yüzde 6 faiz aldığı halde manifaturacıya bırakılan kârın bundan aşağı olduğu ifadesine gelince, senede bir kere yüzde 3 faiz almak ile bir sene içinde her ciroda yüzde üç almak arasındaki fark herkesçe malûmdur. Bu nokta üzerinde yanılmıya imkân yoktur.

Efkârı umumiyemizi bu kabil haberler ve mütalealar hakkında ikaz ederiz.

Vekâlet yukarda yazılı neviden olmamak şartiyle ileri sürülecek mütalaları her zamanki gibi dinlemiye ve hüsnüniyetli tacirlerle bu mevzuları müştereken tetkik etmiye hazırdır.

Ancak, alınmış olan kararlara riayette, tekâsül gösterilmesine müsamaha edilmiyecektir. (a.a.)

Maarif Vekili gitti

Maarif Vekilimiz B. Hasan - Âli Yücel dün akşam Ankara'dan hareket etmiş ve garda Vekâlet ileri gelenleriyle dostları tarafından uğurlanmıştır.

Tass ajansına göre

İNGİLTERE VE AMERİKA ANLAŞTILAR

Atlas denizini İngiltere, Pasifiği Amerika himaye edecek

Londra, 5 a.a. — Tass Ajansı bildiriyor :

Deyli Meyl gazetesinin Nevyork muhabirinin haber verdiğine göre B. Hull, İngilterenin Amerika büyük elçisi Lord Lotham ve Avusturalya sefiri B. Casey arasında Pasifikte müşterek bir âhenkle hareket edilmesi hakkında cereyan eden müzakereler bir ingiliz - amerikan anlaşmasiyle nihayet bulmuştur.

Reisicümhur intihabının neticeleri

(Sonu 3 üncü sayfada)

Hava harplerinde

İNGİLİZ ve ALMAN ZAYİATI

Berlin ve Londra'da birer tebliğ neşredildi

Berlin, 5 a.a. — DNB. ajansı bildiriyor: İngiltere'ye karşı yapılan hava hücumlarının şiddetlenmeğe başladığı tarih olan ağustosun ikinci haftasındanberi 2.400 ingiliz tayyaresi düşürülmüştür. 12 ilâ 18 ağustos zarfında en büyük muvaffakiyet elde edilerek 640 tayyare düşürülmüş bulunmaktadır. Bu haftadan sonra fazla muvaffakiyet noktainazarından 2 ilâ 8 eylül haftası gelir ki bu müddet zarfında düşürülen tayyare yekûnu 441 i bulmuştur.

Muharebelerin en büyük şiddetle cereyan etmiş oldukları 7, 15 ve 27 eylül günleri düşman 274 tayyare zayi etmiştir. Almanlar ise 107 tayyare kaybeylemişlerdir.

İngilizlerin verdikleri rakamlar

Londra, 5 a.a. — Resmî alman ajansının,

(Sonu 3. üncü sayfada)

İngiltere İstihbarat Nazırı B. Duff Cooper

B. Duff Cooper'in bir nutku

İngiltere bütün kaynaklarını seferber etti

Dominyonlar on binlerce pilot gönderecekler

Londra, 5 a.a. — Britanya imparatorluğunun harp gayretlerinde yapmış olduğu yardımları tanıtmak için verilecek olan bir konferans serisini açarak, istihbarat nazırı B. Duff Cooper, şu sözleri söylemiştir:

"— Büyük Britanya'nın tecrid edilmiş

(Sonu 3 üncü sayfada)

Brenner'deki görüşmenin akisleri

Berlin, Londra, Roma ve Nevyork mahfilleri *ne diyorlar ?*

Berlin, 5 a.a. — Yarı resmî bir menbadan bildiriliyor: Dünkü Brenner görüşmesi ile alâkadar olarak Berlin siyasî mahfillerinde, resmî tebliğin, iki memleketi alâkadar eden bütün meselelerin mutat fikir teatisi çerçevesi içinde tetkik olunduğu hakkındaki müşahadeleri tebarüz ettirmektedir.

Eğer resmî tebliğ, görüşülen meselelerin ne olduğunu sarahatla bildirmiyorsa, şu keyfiyet hatırlanmalıdır ki, B. Von Ribbetrop'un Roma'da B. Musolini ve konî

(Sonu 5. inci sayfada)

İktısat Vekilimizin Gireson'daki tetkikleri

Giresun, 5 a.a. — İktisat Vekili Hüsnü Çakır dün şehrimize gelmiş ve vâli Muhtar Akmanla komutanlar, Parti reisi devair rüesa ve müdürani tarafından karşılanmıştır. İktisat vekili vâli tarafından şereflerine vâli konağında verilen öğle ziyafetinde bulunmuş yemekten sonra memleketin iktisat durumu hakkında alâkadarlardan izahat almışlar bazı devair de gezildikten sonra Orduya gitmek üzere şehrimizden ayrılmışlardır.

XI. inci Balkan oyunları dün İstanbul'da başladı

Atletlerimiz üç birincilik, dört ikincilik ve iki üçüncülük kazandılar

İstanbul, 5 a.a. — On birinci Balkan oyunlarına bugün Kadıköyünde Fenerbahçe stadında başlandı. 5000 den fazla bir seyirci kalabalığının önünde başlıyan bu müsabakalar, organizasyon komitesinin dikkatli mesaisi sayesinde, bundan evel yapılanlardan daha muntazam ve daha güzel oldu.

Müsabakayı takip eden güzide kalabalık arasında, şeref tribününde yer alan vâli ve belediye reisi Dr. Lûtfi Kırdar, Beden terbiyesi genel direktörü General Cemil Taner, mebuslar, vilâyet ve genel direktörlük erkânı göze çarpıyordu.

Tam saat 15 te geçit resmi başladı. En önde yürüyen izciler, balkan atletizm konfederasyonuna dahil milletlerin bayraklarını taşıyorlardı. Bu bayraklar arasında, on birinci balkan

(Sonu 3 üncü sayfada)

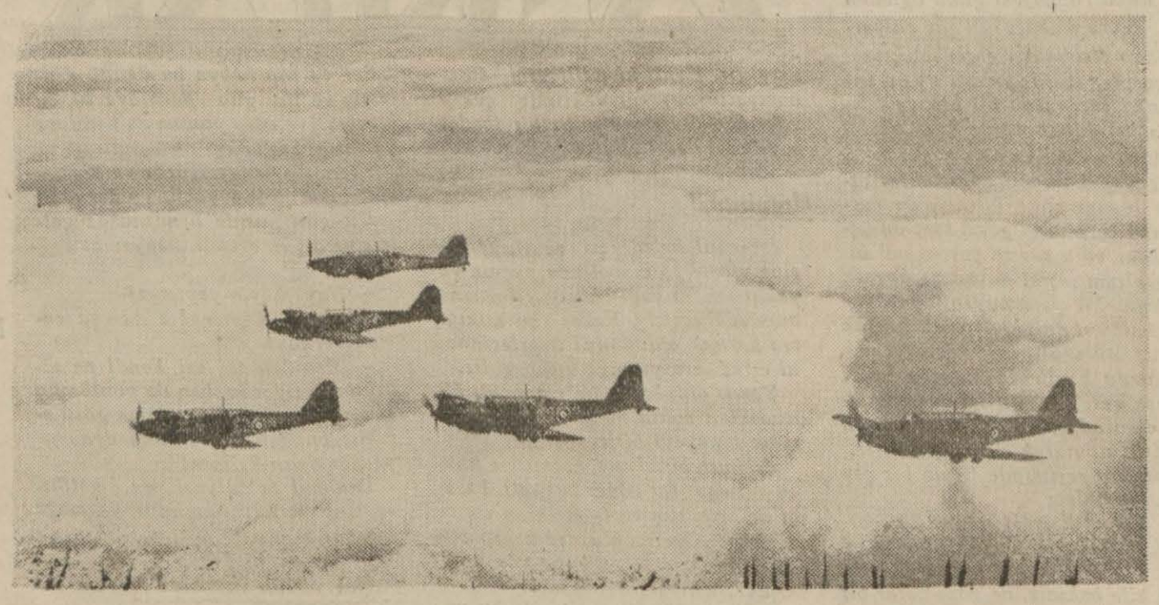

İngiliz tayyareleri uçuş halinde

İnhisarlar Vekili Balıkesir'de

Balıkesir, 5 a.a. — İnhisarlar Vekili Raif Karadeniz dün Bursadan şehrimize gelmiş ve vilâyet hududunda vâlimiz tarafından karşılanmıştır. Raif Karadeniz şerefine dün akşam bir ziyafet verilmiştir. İnhisarlar vekili tetkiklerde bulunmak üzere bugün Sındırgıya gidecektir.

Harp ve iktisat

Yeni bir fiyat mürakabesi

Kemal TURAN (*)
Isparta Mebusu

Pamuk ve yün ipliklerivle bunlardan dokunulan şeylerin yurt içindeki satışında Ticaret Vekâleti yeni bir sistem kabul etti. Tecrübelerden sonra diğer mühim maddelere de tatbiki düşünülen bu sistemi yakından takip ile halkın alâka ve dikkatini tahrik gazetelerimize düşen bir vazifedir. Bu hisle teknik mahiyetteki teferrüata sapmadan fiyat murakabesindeki yeni tarzın izahına çalışacağız.

Pamuk ve yün ipliklerivle bunlardan dokunan şeyler denince; fakir, zengin, köylü, şehirli herkesin giyeceği ve evlerini düşiyeceği eşya hatıra gelir. İstihsal şubeleri arasında ziraati sanayiden daha müsait olan bir memleketin, bir harp halinde gıda sıkıntısından ziyade giyecek darlığı duyması, bunlar dışarıdan ithal ediliyorsa bu darlığın bir tazyik halini alması tabiidir. Bununla yeni murakabe sistemine, giymeğe yarıyacak maddelerden başlanmasının zaruretlerini ifade etmek istiyoruz.

Pamuk ve yün ipliklerivle bunlardan dokunan şeylerin bir kısmı memleketimizde yapılmakta, mühim bir kısmı da dışarıdan ithal edilmektedir. Böylece murakabe sistemi de her iki kısım için ayrı ayrıdır. Evelâ memlekete ithal edilenlerin murakabe şeklini hülâsaya çalışalım.

İhracatta olduğu gibi ithalâtta da büyük eşya grupları için tüccar birlikleri kurulmuştur. Meselâ İstanbul'daki manifaturacıların devlet eliyle kurulmuş bir birlikleri vardır. Diğer ithal merkezlerindeki manifaturacılar yerlerinde ayrı bir birlik kuramadıkça İstanbul'daki birliğin tabii âzasıdırlar.

Pamuk ve yün ipliği ile bunlardan dokunan şeyleri ithal edenler de bu birliğin bir mensubu sayılarak memlekete ithal ettikleri partiler için birliğe bir beyanname vermeğe mecbur tutulmuşlardır. Beyannamede malın menşedeki kıymetiyle limanlarımıza kadar nakliyesi, ve türk gümrüklerinden mağazaya kadarki masrafları birer birer gösterilmek üzere bir maliyet fiyatı bildirilecektir. Birlik, vesikalarını tetkik ederek o parti için muvafık bulduğu maliyet bedelini vilâyetteki fiyat murakabe komisyonuna verecektir. Komisyon da tetkiklerini yapıp kabul edeceği maliyete, Vekâletçe cinsine göre yüzde sekiz ile on beş arasında tesbit olunan umumî masraf ve kâr hissesini ilâve ile yekûnunu o cins mal için (âzamî satış) bedeli olarak ilân edecektir. Sandık, top, paket gibi toptan satış vâhitlerine göre tayin edilen âzamî bedel, nerede olursa olsun bu vâhitlerdeki satışlar için mecburidir. Ne kadar el değişirse değişsin bu mikdar tecavüz edilemez. Yalnız mal bir yerden başka bir yere taşındığında nakil masrafı ilâve olunabilir. Böylece ithalâtçıdan alıp toptan mal satacakların umumî masraf ve kâr hisseleri de Vekâletin tayin ettiği mikdar içinde olduğundan onların menfaati, malı ithalâtçıdan âzamî satış haddinden biraz eksik almaktadır. Maamafih Vekâlet pamuklu mensucatta ithalâtçının umumî masraf ve kâr hissesini ayrıca tayin ile bundan mal alacak toptancılara muayyen bir mikdar bırakmıştır.

Fiyat murakabe komisyonlarınca ilân edilecek âzamî satış bedelinin toptan satış vâhitlerine göre ve toptan satış için olduğunu söylemiştik. Bu vâhitlerden meselâ bir top bozulup metre metre, yahut paket veya sandık açılıp tane tane satıldığında perakendeciliğe geçilmiş olur ki bunda da sistem Ankara, İstanbul, İzmir ile memleketin diğer kısımları için ayrı ayrıdır.

Malın âzamî satış bedeline perakende satışlarda ne mikdar ilâve edileceğini Ankara, İstanbul ve İzmir fiyat murakabe komisyonları teknik unsurlarının kuvetli olması sebebiyle kendileri tayin edecekleridir. Bu üç yerin dışındaki komisyonların perakende satışlar için toptan satış bedeline ilâve edecekleri mikdar, pamuklu mensucat ile pamuk ipliklerî için yüzde on beşi ve yünlü mensucatla yün ipliklerî için de yüzde yirmiyi geçmiyecektir.

Buraya kadarki hulâsa gösteriyor ki dışarıdan ithal edilen pamuk ve yün ipliklerivle bunlardan dokunan şeylerin maliyetine umumî masraf ve kâr olarak muayyen bir yüzde dahilinde ilâveler yapılması kabul edilmektedir. Maliyetine, Vekâletin tayin ettiği nisbet tamamen yüklenmiş olan mallara yalnız hakiki nakil masrafları ilâve olunabilir. Perakende satışlarda da mahallî komisyonların perakende hissesi olarak tayin ettikleri mikdar eklenir. Bunların dışında yani fazla bir bedelle satış suç sayılacaktır.

Vekâletin bu sistem için koyduğu kontrol usulü de şudur: İthalâtçı toptan satışlarında müşterisine vermeğe mecbur olduğu faturaya malın kendi sattığı fiyatiyle komisyonların resmen ilân ettikleri âzamî fiyatını ayrı ayrı yazacaktır ve diyecektir ki: "Bu malın her yerde toptan satış fiyatı bu faturada hizasında gösterilen âzamî mikdarı geçemez. Ancak ithal edildiği mahal haricindeki satışlarında bizzat satıcı tarafından yapılmış olan hakiki nakil masraflrı ilâve edilebilir.,,

İthalâtçılardan mal alanların böyle bir fatura almaları ve bunların toptan yapacakları satışlarda da müşterilerine aynı kayıtları taşıyan faturalar vermeleri mecburidir.

Pamuk ve yün ipliklerivle bunlardan dokunulan şeyler memlekette yapıldığı takdirde toptan satışlarının murakabesi dışarıdan gelenlere nazaran farklıdır. Yerli kaput bezleriyle pamuk ipliklerinin fabrika satış fiyatları İktısat Vekâletince tesbit edilir. Bunların toptan ticaretini yapanlar için umumî masraf ve kâr hissesi her yerde yüzde üç olacaktır. Yalnız fabrika satış mahalline uzak yerlerde satıcının yaptığı hakiki masraf ilâve edilebilir. Bunların satışlarında da müşteriye âzamî fiyata riayeti bildirici kayıtlar bulunan faturalar verilmesi mecburidir.

Memlekette yapılan yün ipliklerivle bunlardan dokunulan yünlü kumaşlar için umumî masrafla kâr hissesi ve bunların tâbi olacakları murakabe şekli henüz tesbit edilmiş değildir.

Ticaret Vekâleti yün ve pamuk ipliklerivle bunlardan dokunan şeylerin murakabesinde yeni sistemin tatbikına geçilirken komisyonlara verdiği direktifi halka da bildirmiştir: "Perakende satışlarda kontrol bilhassa harcıâlem mallar üzerinde teksif edilecektir. Fantazi ve modaya tâbi mallar, kontrolün birinci mevzuu değildir. Ve nihayet, icap ederse Vekâlet bunlar için daha geniş bir kâr yüzdesi vermekten de çekinmiyecektir.,, Bu maksadı iyice izah için denilmektedir ki: "Murakabemizde harcıâlem mallar müstehlikleri, kupon halinde kumaştan elbise giymek zevki için yüksek fiyat ödemeği göze alan müşterilerden çok evel gelir.,,

Halkın giyimine yarıyacak şeylerin sıkı murakabesi mevzuunda devlet; daha çok harcıâlem malların normal akışını muhafaza etmek istemektedir. Giyim bahsinde fantazi sayılacak cinslerin tamamen ayrılması mümkün olsaydı murakabeyi halk eşyası üzerinde teksif ve masraf hissesini daha dar nisbetlere ircâ etmek yerinde olurdu. Bu kolay olmadığına göre Vekâlet, teşkilâtını bilhassa halk ihtiyacını kontrole dâvet ediyor ve lüks mahiyetteki eşyanın murakabesini mevcut kaideler içinde müşterilere bırakıyor. Filhakika bu nevi eşya için alıcıların fevkalâde vaziyeti takdir ederek istiğnaları ile satıcılara bir nevi tazyik yapmaları lâzımdır. Lüks sayılacak ihtiyaçları müsait zamanlara tâlik fert için olduğu kadar devlet için de faydalı, hattâ zaruridir. Fiyat yükselmelerinden ve murakabeden şikâyetlerin daha çok bu nevi alıcılar tarafından yapıldığını görürüz. Halbuki fakir halka rehberlik ederek bugünün şartları içinde en müsait şekilde halkın giyimine hizmet onlara düşen bir hizmettir. Kaldı ki fiyat murakabesi denilen güç iş; devlet kadar hepimize düşen bir vazifedir.

(*) Arkadaşımız, "Ünal,, soyadını bazı zaruretlerle terkederek evelce kullandığı Turan soyadını almıştır. — ULUS

Çivi ihtikârı yapan bir tacir tevkif olundu

Demir ve inşaat malzemesi tâciri Halit Cengelli'nin çivi fiyatları üzerinde ihtikâr yaptığı Ankara fiyat murakabe komisyonu memurlarınca evelki gün yapılan cürmü meşhut neticesinde tesbit edilmiş ve Halit Cengelli müddeiumumiliğe verilmiştir. Dün yapılan tahkikat neticesinde suç sabit görüldüğünden Halit Cengelli mahkeme kararıyle tevkif olunmuştur.

Mahkeme, çivi satış fiyatlarının kâr nisbetlerinin fiyat murakabe komisyonundan sorulmasına ve çivinin maliyet fiyatının tayinine tâlikan pazartesi gününe bırakılmıştır.

İstanbul, kurtuluşunun 17 inci yıldönümünü bugün kutlıyacak

İstanbul, 5 (Telefonla) — İstanbulun 17 inci kurtuluş yıldönümü münasebetiyle yarın İstanbulda büyük bir tören yapılacak, şehir gece gündüz donanacaktır. Kıtalar, mektepler ve birlikler sabahleyin Sultanahmet'te toplanacaklar, tramvay yolundan Taksime gelerek âbideye çelenk koyacaklardır. Bu vesile ile şehir ve gençlik namına nutuklar verilecek ve bir geçit resmi yapılacaktır. Öğleden sonra kumandanlık ziyaret edilecek ve gece İstanbul valisi Taksim gazinosunda ordu şerefine bir ziyafet verecektir.

Köy kanununu tatbik eden ve etmiyen köyler

Dahiliye Vekâleti, vilâyetlere bir tamim yaparak köy kanununu tatbik eden ve etmeyen köylerin 1940 bütçe ve nüfus durumlarını sormuştur.

Kaymakamlar arasında yapılan değişiklikler

Sarıkamış kaymakamlığına Taşköprü kaymakamı Niyazi Dalukayın, Mudurnu kaymakamlığına Cide kaymakamı Mahir İçözün, Cide kaymakamlığına Karayazı kaymakamı Kemal Erdemin, Karayazı kaymakamlığına Vakfıkebir kaymakamı Hüseyin Avni Koçyiğitin, Fethiye kaymakamlığına Sarıkamış kaymakamı Ziya Oğuz, Üçüncü Umumî Müfettişlik Yazı İşleri Müdürlüğüne Iğdır kaymakamı Selâhattin Gedik, Iğdır kaymakamlığına Özalp kaymakamı Celâl İzgi, Dikili kaymakamlığına Bursa Hukuk İşleri Müdürü Vedat Özdeş, Taşköprü kaymakamlığına Araç kaymakamı Ali Rıza Köstepen, Araç kaymakamlığına İmroz kaymakamı Ragıp Savaş, Malkara kaymakamlığına Bafra kaymakamı Eşref Ergut, Ulukışla kaymakamlığına Konya Maiyet memuru Hikmet Tongur, Fatsa kaymakamlığına Koçaeli maiyet memuru Raif Aybar, Hafik kaymakamlığına Malatya maiyet memuru Lutfi Bingöl, Beytüşşebap kaymakamlığına Pınarbaşı kaymakamı İbrahim Er, Hatay hukuk işleri müdürlüğüne almakta olduğu maaşla Seyhan hukuk işleri Müdürü Ekrem Güvenç, Ankara Hukuk işleri müdürlüğüne almakta olduğu maaşla Mut kaymakamı Kemal Başkal, Mut kaymakamlığına eski Şavşat kaymakamı Feyzi Öncel, Posof kaymakamlığına Kargı kaymakamı Cahit Ortaç, Kargı kaymakamlığına Bursa maiyet memuru Alâettin Hıtay, Besni kaymakamlığına Kalan kaymakamı Tevfik Kutlar, İdil kaymakamlığına Serik kaymakamı Hakkı Uygur, Serik kaymakamlığına Malkara kaymakamı Kerim Özday, Çubuk kaymakamlığına Akhisar kaymakamı Bedri Üzer, Yenice kaymakamlığına Bismil kaymakamı Rifat Akpınar, Bismil kaymakamlığına Yenice kaymakamı Kâzım Gürel, Özalp kaymakamlığına Çubuk kaymakamı Niyazi Toker, Bâlâ kaymakamlığına Sivrice kaymakamı Nami Ünal, Sivrice kaymakamlığına Bâlâ kaymakamı Enver Koray, İmroz kaymakamlığına Fethiye kaymakamı Niyazi Kızılışık, Bergama kaymakamlığına Dikili kaymakamı Nihat Arman, Vakfıkebir kaymakamlığına Mudurnu kaymakamı Hakkı Savın, Bafra kaymakamlığına Hınıs kaymakamı Nazım Üner, Pülümür kaymakamlığına Posof kaymakamı Kâmil Yıldırım, Göle kaymakamlığına Küre kaymakamı Halûk Yergök, ve Küre kaymakamlığına Karşıyaka nahiyesi müdürü Mecit Öngenin naklen ve yeniden tayinleri yapılmıştır.

Dün geceki yangın

Dün gece Atıfbey mahallesinde Ulucak caddesinde emekli ikinci sınıf askerî muamele memuru Nazif Aykut'un evinde, ev halkı misafirlikte bulunduğu sırada bilinmiyen bir sebepten dolayı perdeler ve duvar halıları ateş almış, ev halkı misafirlikten dönünce ateşi söndürmek için faaliyete geçmekle beraber itfaiyeye de haber vermişlerdir. Yetişen itfaiye ateşin genişlemesine mani olarak yangını söndürmüştür. Ev ve eşya sigortalı değildir. Yangının sebebi hakkında polis tahkikat yapmaktadır.

Deli olduğu anlaşılan bir katil beraet etti

İstanbul, 5 (Telefonla) — İnegöllü Rüstem adında birisi istediği kızı kendisine almadıkları ve istediği parayı vermedikleri için teyzesi Ayşe'yi öldürmüş ve bu suçtan dolayı muhakeme altına alınmıştı. Muhakeme esnasında Rüstem'in akıl hastalığına müptelâ olduğu anlaşılmış, hastanede muhafaza altında kalması şartiyle beraetine karar verilmiştir.

Türk Hava Kurumunun kongresi kapandı

İstanbul, 5 (Telefonla) — Hava kurumu İstanbul teşkilâtı kongresi bugün sona erdi. Tetkik komisyonunun raporu okundu ve aynen tasvip edildi. Raporda tetkik edilen hasılâtı çoğaltma tedbirleri arasında bütün vatandaşların kuruma âza kaydı suretiyle taahhüdata bağlanmaları, paradan başka aynî yardımların kabulü, nakil vasıtaları ücretlerine onar para zam, faturalara ve noter kâğıtlarına, senetlere, tutkallı makbuz yapıştırılması esasları kabul edildi. Bunlar hakkında nisbet yapılacaktır. Kongre büyüklere tâzim ve şükran telgrafları çekilmesine alkışlar içinde karar verdikten sonra çalışmalrına nihayet verdi. Bu vesile ile hava kurumu başkanı Şükrü Koçak beyanatta bulunarak kurumun çalışmaları hakkında izahat vermiştir.

Hava Kurumuna yapılan yardımlar

Türk Hava Kurumuna yapılan yardımlar etrafında dün aldığımız haberlere nazaran Milâs'ta 9170 lira taahhütte bulunan 5573 vatandaş kuruma âza kaydolunmuşlardır. Kayseride un fabrikası kollektif şirketi hava kurumuna 500, Emirdağ'da Salihler köyünden İbrahim Albayrak 200, Sivrihisarda Mehmet Keskiner 100, Bergamada Turanlı nahiyesi Köçebekli köyünden Fatma Sergin 150 lira teberrü eylemişlerdir.

İzmir balıkçıları da balık satışının yüzde birini kuruma vermeği taahhüt eylemişlerdir.

Diğer taraftan, Keşanda emniyet memurlarından Şakir Şen, Konyada malûl subay Sıtkı Akın ve eşi, jandarma tabur kumandanı binbaşı Kemal Evgin ve eşi, Çankırıda Salih Gürkan, Rifat ile eşi, Feride Güzey, Rabia Dolmay, Dikilide Fikriye Dayar, Bafrada orman bölge şefi Ali Huş ve eşi, Nazilide Bükmen, Salihlide Kadri Taker ve eşi, Hami Harmankaya ve eşi, Erzurumda Pakize Doğan, Nail Toparlak ve eşi, Buldanda Nuri Uzun, Samsunda Hakkı Kobak ve eşi, Vezirköyde gazete bayii Hakkı Koç, Hatayda Hüsnü Öktensoy, Salim Çelenk ve Zübeyir Karabay, Salihlide Nuri Gürelli ve eşi ve Niyazi Üzek ve eşi, İzmirde Tevfik Manav, Ali Ayaz ve eşi de evlenme yüzüklerini hava kurumuna terkeylemişlerdir. (a.a.)

Mebuslarımızın yurt içindeki tetkikleri

Manisa, 5 a.a. — Ankara mebusu Mümtaz Ökmen dün buraya gelerek halkevi salonunda Türkiyenin dış politikasını izah eylemiştir. Bu konferansta vâli, komutan Parti müfettişi ve mebuslarımızla merkez ve mülhakatın halkevi ve belediye reisleri ve kalabalık bir dinleyici kütlesi hazır bulunmuştur.

Dün şehrimize gelmiş olan vilâyetimiz mebusları bugün Partide ve borsada halkla temas ederek dileklerini tesbit etmişlerdir. Mebuslarımız tetkik ve temaslarına devam etmek üzere yarın da kazalara gideceklerdir.

Erzincanda

Erzincan, 5 a.a. — Buraya gelmiş olan Konya mebusu Ali Rıza Türel halkevinde verdiği bir konferansta dünya hâdisatı karşısında Türkiyenin siyasî durumu mevzulu bir konferans vermiştir.

Antalyada

Antalya, 5 a.a. — Dün Antalyaya gelen Muğla mebusu Hüsnü Kitapçı dün akşam halkevinde hükümet, parti erkânı ve her sınıf halk temsil edilen büyük bir kalabalık huzurunda verdikleri konferansta dünya durumu karşısında devletin ittihaz ve takip ettiği siyasî iktisadî hattı hareketi izah eylemişir.

Foça'da orman yangını

İzmir, 5 a.a. — Foça'da Kapukaya mevkiinde sahipli arazide bir orman yangını çıkmış, bazı zeytin, badem ve incir ağaçları yandıktan sonra halk tarafından söndürülmüştür.

Pazar müsahabeleri

Gençlik terbiyesi

II

Yazan: Selim Sırrı TARCAN

Fransa'da 35 senedenberi muntazaman on beş günde bir çıkan (Conférencia) mecmuasının en sadık bir kariiyim. (Annales) üniversitesinin salonlarında muhtelif mevzular üzerine en maruf hatiplerin konferanslarını okuyarak, ekserisini tanıdığım mütefekkirlerin seslerini işitmiş kadar mütehassıs olurum. Geçen gün bu kıymetli koleksiyonları karıştırırken 1936 yılı içinde Fransa akademi âzasından (Général Weygand)ın (Gençliği terbiye edelim!) başlıklı bir hitabesi gözüme ilişti. Bakınız bu terbiyeci general o vakit ne söylemişti:

"Hiç şüphe yok ki vatanımız çok nâzik ve dikkate şayan bir devir geçiriyor. Siyasî, iktısadî, içtimaî meseleler sırasında en çok üzerinde durulması lâzım gelen gençliğin terbiyesidir. Geç mahsul veren bu tohumları bir an evel ekmek mecburiyetindeyiz.

Gençlik terbiyesi denince akla onların evelâ vücudu, sonra zekâ ve ahlâkı gelmelidir. İtiraf etmeliyiz ki ırkımızın umumiyetle beden terbiyesi ihmal edilmektedir. Her hangi bir yerde grup halinde toplanmış gençlere bir göz atarsak derhal onların vücutlarının ahenksizliği, hattâ daha doğrusu düşkünlüğü gözden kaçmaz. Muhtelif sporların memleketimizde bu son senelerde rağbet gördüğünü ve günden güne inkişaf ettiğini ben de bilmiyor değilim, bunu inkâr etmiyorum. Güzel, mütenasip, kuvetli atletleri ara sıra spor sahalarında görüyorum. Orduda beden terbiyesine ehemiyet veriliyor. Mekteplerimizde izcilik teşkilâtı yapılıyor. Her gün şurada burada futbol maçları, at koşuları bisiklet yarışları yapıldığını da görüyor, işitiyorum.

Fakat bunlar umumî nüfusa nisbetle devede kulak mahiyetinde şeylerdir. Benim istediğim bütün fransız neslinin fikren, ahlâken, bedenen terbiyesinin teminidir. Bu hususta Avrupa'da bize örnek olacak milletler var. Fransa'da gençlerin beden terbiyesi o kadar ihmal edilmektedir ki ben buna bu hususta hiç bir şey yapılmıyor demekle bir hakikati ifade etmiş olacağım. Bilhassa mekteplerimizde teşekkül devrinde olan genç ve körpe vücutların ilmî ve terbiyevî mahiyette *ekzersizleri* ile kuvetlendirilmesine itina edilmiyor. Programlara bakınız: beden terbiyesine *haftanın yalnız iki saati ayrılmıştır.* Bu hiç kâfi değildir. Çocuklar günün bir çok saatini havası bozuk ve fena ışıklı yerlerde kitapları üzerine iki büklüm olmuş bir halde geçiriyorlar ve nihayet ders aralarında bunları mektep mevcuduna nisbetle çok dar avlularda oynamak, koşmak değil, ikişer ikişer kol kola dolaştırmakla iktifa ediliyor.

Beden faaliyetinin zekânın inkişafına zarar vereceği zannı artık fikirlerden silinmeli, bu batıl itikat düzelmelidir. Yabancı memleketlerde yetişen atlet vücutlu, dirayetli üniversite gençleri bize örnek olmalı.

Fikrin, ahlâkın, bedenin mütevazin bir şekilde inkişaf ve terbiyesine hâdim müesseseler vücuda getirmek milletler için bir zaruret olmuştur. Filhakika Fransa'da şurada burada bu kabil hususî salonlar yok değil, yalnız oralara devam etmek için zengin olmak lâzım. Bu her kesenin kârı değildir. Vakti hali yerinde olanlar bundan istifade ediyor. Halbuki büyük bir ekseriyetin böyle masraflara dayanacak kudreti yoktur.

Şimdiden sonra yapılacak mektep - lerde ilk düşünülecek şey her yaşta çocukların vücutlarını bir usul tahtında her gün işletebileceği *cimnastik salonları,* enerjilerini, neşelerini, canlılıklarını arttıracak *oyun sahaları* ve her gün vücutlarını sudan geçirmeğe elverişli *duş yerleri* olmalıdır.

Bir çok paralar sarfediliyor, bunların içinde vatan müdafaasına hazırlanması elzem olan gençlerin beden terbiyesi her şeyden evel düşünülmeli ve cimnastik salonlarına ayrılacak tahsisatın sanatoryomlardan tasarruf edileceğini bilmeliyiz.

Fransız mekteplerinde çocukların zekâsının inkişafı için bir çok dersler okutulduğunu herkes biliyor. Bu kâfi değil, karakterlerinin de terbiyesi lâzım, becerikli, atılgan, nizamşinas bir gençliğe ihtiyaç var. Ondan başka mektebin mühim bir vazifesi de bir aile sevgisi gibi çocuğa memleket aşkı aşılamaktır. Her çocuk fransız olmakla iftihar edebilmek için mazide, halde vatana büyük hizmetler edenlerin isimlerini, resimlerini, hayatlarını, mesai şekillerini bilip öğrenmelidir. Vatan sevgisi kalplerinde yer tutan, karakter sahibi, sağlam vücutlu, âzimkâr bir nesil yetiştirmeliyiz. Fransa bu evsafta bir gençlik istiyor."

General (Weygand) bu mevzesiyle bize yeni bir şey öğretmiyordu. Her millet selâmetini vücudu gibi karakteri sağlam bir gençlikte arıyor. Bunu bilmek zor bir şey değil, fakat yapabilmek... İşte zorluk burada!

Milletimizin ileri atılmalariyle dolu olan, yaşama kudret ve hakkını dünyaya tanıtan bir devirde yaşıyoruz. İnkişaflarımızın ölçülmesi için içinde bulunduğumuz, üzerinde ehemiyetle duracağımız işlerden birisi de muhakkak ki:

20 İLKTEŞRİN PAZAR

günü yapılacak olan genel nüfus sayımıdır.

BAŞVEKÂLET
İstatistik Umum Müdürlüğü

İstatistik Umum Müdürlüğünun faaliyeti

İstatistik umum müdürlüğü memleketimizde ilk defa olarak radyo aboneleri üzerine bir istatistik anketi yapmıya karar vermiştir. Umum müdürlük 1940 yılına ait cep yıllığını hazırlamış ve bastırmıya başlamıştır.

C. H. P. ocak kongreleri toplantılarına devam ediyorlar

Nahiyemizin Kılıçlar, Hisar ve Yenişih köylerinin ocak kongreleri dün toplanmıştır. Kongrede Çankaya kazası idare heyeti adına müşahit olarak Behçet Çağlar bulunmuştur. Toplantıya bütün köy halkı büyük bir tehalükle iştirâk etmişlerdir. Kongre müzakerelerinin hitamını müteakip söz alan Behçet Çağlar bugünkü dünya ahvali karşısında Türkiyemizin vaziyeti mevzulu bir konferans vermiş ve bu konferans köylülerimizin üzerinde derin tesirler bırakmıştır. Yarın da Yenişehir, Kayadibi ve Odabaşı köylerinin kongreleri toplanacaktır.

Yenişehirde

Dün öğleden sonra saat 15 te Yenişehir Ocak kongresi toplanmıştır. Kongrede okunan idare heyetinin bir senelik faaliyet raporunda partililere işaret edilen Dünya vaziyeti karşısında Türkiye'nin siyaseti ve ordumuzun kuveti hakkındaki kısım alâka ile dinlenmiştir. Muhtelif mevzular üzerinde müzakereler yapıldıktan ve idare heyeti intihabı yapıldıktan sonra büyüklerimize saygı ve itimat tezahürleri yapılarak dağılmıştır.

Çorumda

Çorum, 5 a.a. — Vilâyetimizin her tarafında Parti ocak ve nahiye kongrelerine devam edilmektedir, bu münasebetle mıntakamız müfettişi Erzurum mebusu Salim Altuğ, yanlarında parti vilâyet idare heyeti reisi olduğu halde merkez ve kazalarda ocak ve nahiye kongrelerini takip eylemektedir.

İzmir'in pamuk rekoltesi

İzmir, 5 a.a. — Bu seneki pamuk rekoltesi kırk beş bin ton olarak tahmin edilmektedir. Geçen seneki rekolte elli bin ton idi.

Sanat mektepleri parasız yatılı imtihanında kazananlar

Sanat mekteplerine alınacak parasız yatılı talebe imtihanlarına girmiş olanlardan muvaffak olanların listesi Maarif vekâletince tasvip olunmuştur. Kazananlara ait liste alâkalı vilâyetlere bildirilmiştir.

YANKILAR

Bayrak

Dünkü cumartesi günü öğleden sonra Ankara'nın ana bulvarlarından birisinden geçerken gözüme çarptı: aşağı yukarı yanyana bulunan yarı-resmî bir binada bayrak asılı olduğu halde tam resmî dairede yoktu.

Bir Lapalis hakikatini tekrar etmeğe lüzum yok: Türkiye'de hafta tâtili cumartesi günü saat on üçte başlar ve o saatte yarı-resmî binalarla tam resmî dairelere bayrak çekilmek bir yasa buyruğudur.

O halde o dairede neden bayrak yoktu? Bu sualin cevabını vermek için uzun boylu düşünmeğe hacet olmasa gerektir. Bu işi üzerine almış olan odacı dalgınlık etmiş, bu vazifeyi unutarak evine gitmiştir.

Osmanlı rejiminde böyle bir şey olsa, birçokları

— İnsanlık hali! derler, geçerlerdi. Fakat modern Türkiye'de en ufak bir vatandaşın ufacık bir ihmali bile bakınız, ne göze batar bir hal alıyor.

Yeni rejimdeki "insanlık hali" de eski rejimdekinden farklı olmak gerektir. Kaldı ki milliyetçi cümhuriyette bayrağı vaktinde çekip vaktinde indirmek millî bir ibadet sayılmalı değil midir?

***

Hamintu !

İstanbul belediyesi zeytinyağlarına yüzde 25 nispetinde pamuk ve yahut susam yağı karıştırılmasına müsaade vermiş. Fakat bu miktarın karışık olduğunu üzerlerindeki etiketlere yazmak mecburidir.

Yazılı olduktan, gizli kapaklı olmadıktan sonra mesele yok! Bilmem hikâyeyi bilir misiniz?

Adamın birisi toy, acemi bir kâhya tutmuş. Bu adam bakkalı, kasabı dolaşıp alış veriş ettikten sonra efendisine vermek üzere hesap pusulasını hazırlarken bunu gören eski kurt kâhyalardan birisi:

— Bu böyle olmaz, demiş, bu pusulaya her gün yirmi, otuz kuruş hamintu da ilâve etmeli!

Saf ve top kâhya bu öğüdü dinlemiş ve her gün pusulaya 20, 30 kuruş ilâve edip yanına da hamintu yazmağa başlamış.

Efendi pusulayı görür ve hiç sesini çıkarmadan yekûnu ödermiş.

Bir gün pusula hamintusuz gelmiş ve o gün efendi, kâhyasını koğmuş.

— Neye böyle yaptınız?

demişler. Adamcağız da şu cevabı vermiş:

— Eskiden saf saf kendi ne aldığını yazıyordu, ben de gönlümün rızasiyle veriyordum. Artık gözü açıldı; bundan sonra bana oynamıyacağı oyun kalmaz!

İstanbul belediyesi de, galiba, zeytinyağcıları hamintu yazmağa mecbur etmiştir.

***

Yufka yürek ihtikârı !

İstanbul'da dilencilerle yapılan mücadeleye dair astronomik rakamlar öğreniyoruz. Bu rakamlar Avrupa muharebelerinde düşen tayyarelerden, zaptedilen, yahut batırılan gemilerden de fazladır:

Şimdiye kadar mükerrer yakalananlar da dahil olmak üzere zabıta 685 i kadın, 725 i erkek, 1020 si çocuk olmak üzere 2430 kişiyi dilenirken yakalamıştır.

İçlerinde han, apartman sahipleri de bulunduğuna göre dilencilik, bana kalırsa, artık, bir ihtikâr halini alıyor: bir yufka yürek ihtikârı!

***

İki kelimenin mânası !

Zeki, meraklı, anlar anlamaz hâvadis dinlemiye düşkün bir çocuk babasına sordu :

— Baba, mihver ne demektir ?

Babası çocuğun anlıyabileceği bir şekilde anlattı :

— Oğlum bir yerden bir yere uzatılan bir çizgi ve yahut sırık ki etrafında bir şeyler döner.

— Peki, Brenner nedir ?

— Mihverin geçtiği geçidin adı !

T. İ.

Kitaplar arasında

"Dinimiz„ (1)

Ruh kuruluğundan ve iyman yokşulluğundan dökülmekte olan bazı Avrupa memleketlerindeki bitkinliği ve şaşkınlığı seyrettikten sonra; kendi birliğimizle bir kat daha övünmek hakkımızdır.

Fakat bu birliği her an işlemek, her an şuurlandırmak, ona büyük ve insanî hedefini göstermek ve bu suretle ruhu iymana susamış avareler varsa onları aranmaktan kurtarmak da borcumuzdur.

Kemalizmi yalnız dövizlere, rakamlara, nizamname veya programlara emanet edip geçemeyiz. Onu bir iyman halinde içe sindirmek ve bütün nesillere benimsetmek gerektir.

Anlamış kafanın yanında inanmış ruh ve bu anlayışla inanışın verdiği şuurlu heyecanla çarpan yürek lâzım.

Vedat Nedim Tör, kitabının adını, işte bunun için "Dinimiz" koymuştur.

O, bu küçük kitapta, güzel ve tâze üslûbiyle, bir yeni ışık gibi, dünyayı saran karanlığı, bizim etrafımızda, gözlerimizi kamaştırmadan ve kalbimizi ısıtarak yarmasını ve yarının Türkiyesini bize göstermesini biliyor. Kitabı elimizden bırakırken ona koşmak, onun yollarına düşmek, zahmetine koşulmak isteğiyle yanıyoruz.

Osmanlılıktan silkinmenin lüzumunu hepimiz düşünmüşüzdür. Osmanlılık denen hastalığın (haydi gene osmanlı ıstılahlariyle söyliyelim) teşhisini bu kadar iyi koyan, ârazını bu kadar iyi sayıp döken bir başka kitap hatırlamıyorum.

Bu kitabı okuyan herkes, kendinde, eski tahsil ve terbiyeden, eski muhit ve ananeden bulaşmış bir osmanlılık varsa derhal farkına varıp tedaviye girişebilir. Bu kitap, bir reçetedir. Bu kitap, kötü mantığı silkip atmakta, şuurlu heyecanı dile getirmektedir.

Büyük hedefler istiyen, büyük inanışlara susamış genç ruhlar için bu kitap bir millî *İlmihal*'dir.

Etrafta konuşulup duran hakikatleri ve hulyaları kuruluktan kurtaran, belki yumuşatan belki keskinleştiren, fakat muhakkak ki ne yapıp yapıp kalpte ve kafada yer alabilecek hale koyan bu kitabı okumak, iyman tâzelemek demektir.

Gerek kitabın adı, gerek benim yazımdaki bazı kelimeler, bir nevi mistisizmadan haber veriyor. Biz, eski *hakka ermişler*'in şuursuz ve faydasız vecdine imrenmiyoruz. Ondan coşkun, ondan mânalı ve tamamen şuurlu bir millî vecit yaratmak ve yaymak azmindeyiz. "Horasan erleri" değil "Ankara erleri".. Yunus Emre kadar sâde ve ulvî, Yunus Emre kadar anlaşılır ve sevilir olmak ve türk münevverini büyük Türkiye'ye, yarının Türkiyesine âşık etmek, bu uğurda seferber etmek: işte bizim gayemiz.

"Yarının Türkiyesi içimizde öyle bir dindir ki, yalnız onun için, taassubu mübah ve toleransı günah sayıyoruz". "Bizim dinimiz, Türkiye'yi cennet yapmaktır. Bizim ibadetimiz, bu ideal için çalışmaktır. Eğer varsa ahiretteki cennetin yolu da Türkiyenin cennetinden geçer"..

Bu kitaptan en büyük türkün sesi geliyor: "Türk! Övün, güven, çalış."; metnin içinde yer almış olarak değil, bütün yapraklara birden sinmiş olarak..

İymanını kaybeden, hedefini şaşıran, kendi dâvalarını kendisi insanî göremediği için çarpılan garbin sanat ve tefekkür kargaşalığına örnek diye yapışmış beş-on avare arasında birkaç değerin neşriyat sahasında heder olmak yolunu tuttuğu bir sırada, bu kitabı neşredilmiş görmek, en büyük tesellimiz olmuştur.

B. K. ÇAĞLAR

[1] Yazan: Vedat Nedim Tör; Yedigün neşriyatından, 64 sayfa, 30 kuruş.

XI. inci Balkan oyunları dün İstanbul'da başladı

Atletlerimiz üç birincilik, dört ikincilik ve iki üçüncülük kazandılar

(Başı 1 inci sayfada)

oyunlarında temsil edilen türk, elen, ve yugoslav bayraklarından mâda, kongrenin makbul saydığı mazeretler dolayısiyle bu oyunlarda temsil edilemiyen rumen ve bulgar milletlerinin de bayrakları görülüyordu. İzcilerden sonra üç milletin atletleri de alkışlar arasında geçtiler ve sahada yer aldılar.

General Cemil Tanerin nutku

Bu sırada balkan marşı çalıyor ve balkan atletizm konfederasyonu bayrağı direğe çekiliyordu.

Bunu müteakiben beden terbiyesi genel direktörü General Cemil Taner, himayelerine aldıkları on birinci balkan oyununu seyahati dolayısiyle bizzat açamıyan Başvekil Dr. Refik Saydam namına Başvekil Dr. Refik Saydam namına on birinci balkan oyunlarını açıyorum. Uğurlu ve başarılı olmasını dilerim.„

General kürsüden indikten sonra her ekipten birer atlet, elinde bayrağı olduğu halde kürsünün önüne geldi ve türk ekibinden Jerfinin söylediği şu sözleri tekrarlıyarak and içti :

"— Balkan oyunlarına mert ve mazbut birer müsabık olarak girdiğimiz ve bu oyunlara yurtlarımızın şanı ve sporun şerefi için bir yiğit ruhu ile iştirak arzusunda olduğumuza and içeriz.„

B. Burhan Felekin nutku

And içme merasiminden sonra teşkilât komitesinden Burhan Felek kürsüye çıktı ve yakın şarkın en büyük spor hareketini teşkil eden bu oyunların senelerdenberi muvaffakiyetle yapılmasından dolayı alâkadar milletlerin takdire lâyik olduğunu söyledi. Burhan Felek olimpiyatlarda bile görülemiyen bu intizamın, bu oyunlarda spor ruhunun diğer bütün mülâhazaların üstünde tutulduğundan ileri geldiğine işaret ettikten sonra bu oyunların balkan gençliği arasında tesis ettiği yakınlığı tebarüz ettirdi.

Burhan Felek, rumen ve bulgar sporcuları, izalesi ellerinde olmıyan sebepler yüzünden bu oyunlara iştirak edememekle beraber, bu güç işte alâkadarları temennileriyle teşçi ettiklerini söyledi ve sporculara muvaffakiyet temenni etti .

Bundan sonra müsabakalara başlandı. Büyük bir intizamla cereyan eden müsabakaların teknik neticeleri şunlardır :

100 Metre :

1 — Stefanoviç (Yugoslav) 11 saniye;
2 — Fikret (Türk) 11 2/10,
3 — Muzaffer (Türk) 11 4/10

Sırıkla atlama :

1 — Thanos (Elen) 3.70,
2 — Muhittin (Türk) 3.60
3 — Lenert (Yugoslav) 3.60,

Gülle :

1 — Arat (Türk) 14.40.
2 — Stefanakis (Elen) 14.26
3 — Ateş (Türk) 14.17

110 Manialı :

1 — Mandikas (Elen) 15 saniye
2 — Faik (Türk) 15 saniye
3 — Barasoviç (Yugoslav) 15 6/10

400 Metre :

1 — Melih (Türk) 50 5/10.
2 — Despot (Yugoslav) 50 7/10,
3 — Klinis (Elen) 50 9/10.

Uzun atlama :

1 — Lazaroviç (Yugoslav) 7.06 M.
2 — Lambrakis (Elen) 7.04 1/2
3 — Klinis (Elen) 7 metre .

Çekiç atma :

1 — Stepisnik (Yugoslav) 54.42 (Yeni balkan rekoru),
2 — Goiç (Yugoslav) 46.21,
3 — Dimitropulos (Elen) 44.91.

1500 Metre :

1 — Koşir (Yugoslav) 4.4.4/10,
2 — Rıza Maksut (Türk) 4.4.8/10,
3 — Velkopulos (Elen) 4.6.5/10

4X100 Bayrak :

1 — Türk ekibi (Fikret, Muzaffer, Turan, Melih) 43.6/10,
2 — Elen ekibi 44 saniye
3 — Yugoslav ekibi 44.3/10

Müsabakalara yarın da devam edilecektir. Bu sesferki balkan oyunlarına yalnız üç milletin iştirak etmesi dolayısiyle umumî tasnifin yapılması ve her müsabakanın neticesine göre bir balkan şampiyonu kabul edilmesi tekarrür etmiştir. Bu itibarla balkan oyunlarının neticesinde milliyet noktasından bir tasnif olmıyacaktır.

Tass ajansına göre İNGİLTERE VE AMERİKA ANLAŞTILAR

Atlas denizini İngiltere, Pasifiği Amerika himaye edecek

(Başı 1 inci sayfada)

belli olmadıkça veya uzak şarktaki buhran derhal fiilî hareketlere girişmeyi icap ettirmedikçe hiç bir resmî tebliğ neşredilmiyecektir.

Anlaşma mucibince amerikan filosu Pasifigi, ingiliz filosu Atlantiği himaye edeceklerdir.

Anlaşmada aşağıdaki hükümler vardır :

İngiltere Singapur üssünü ameri - ka tarafından dilediği şekilde kullanılmasına muvafakat etmektedir. Amerika filosu cüzutamları dost sıfativle Avusturalya limanlarını ziyaret edeceklerdir. İcap ederse, Ameri - ka, Japonyaya sevkedilecek harp malzemesinin hepsine ambargo vazedecektir.

Hava harplerinde İNGİLİZ ve ALMAN ZAYİATI

Berlin ve Londra'da birer tebliğ neşredildi

(Başı 1. inci sayfada)

ağustosun ikinci haftasındanberi 2.400 ingiliz tayyaresi düşürülmüş olduğuna mütedair verdiği haber hakkında Londra'da şu mütalea yürütülmektedir:

İngiliz hava nezaretinin resmî rakamları 8 ağustostanberi ceman 584 ingiliz tayyaresinin ziyaa uğradığını bildirmektedir. Aynı müddet zarfında ise 2.211 alman tayyaresinin düşürülmüş olduğu da haber verilmektedir.

Alman ajansının vermiş olduğu rakamlara karşı, aynı müddetlere tekabül etmek üzere aşağıdaki ingiliz rakamları verilmektedir:

12 - 18 ağustos zarfında 11 ingiliz tayyaresi düşmüştür. Düşürülen alman tayyaresi adedi ise 591 dir. 2 - 8 eylül haftası zarfında ingilizler 125 almanlar ise 367 tayyare zayi etmişlerdir. Alman ajansının muharebelerin en şiddetli olduğu günler olarak tavsif ettiği 5, 15 ve 27 eylül günlerinde ingiliz hava kuvetleri sırasiyle 22, 25 ve 34 yani ceman 81 tayyare kaybetmiştir. Almanlar ise sırasiyle 99, 185, 133 tayyare zayi etmişlerdir ki ceman 417 tayyare eder.

8 ağustostanberi zayi edilen 584 ingiliz tayyaresinin 317 pilotunun kurtulmuş olduğu da işaret edilmektedir.

İplerini koparan baraj balonu

Copenhage, 5 a.a. — D.N.B. bildiriyor: yeniden rüzgârın Danimarka üzerine sürüklediği ingiliz baraj balonları görülmüştür. Balonlardan sarkan çelik teller bilhassa elektrik cereyanını nakleden tellere mühim hasar yapmışlardır.

B. Serrano Suner dün İspanya'ya hareket etti

Roma, 5 a.a. — Stefani bildiriyor: B. Serrano Suner, bu sabah saat 10 da tayyare ile İspanya'ya hareket etmiştir.

Kont Ciano, B. Suner'in hareketinden evel, kendisi ile Villa Madama'da kısa bir görüşme yapmış ve bilâhare B. Suner'i Littorio tayyare üssüne kadar teşyi eylemiştir.

Madridte

Madrid, 5 a.a. — D.N.B.: dahiliye nazırı B. Serrano Suner Roma'dan tayyare ile gelmiştir Alman ve italyan büyük elçileri nazırı tayyare meydanında karşılamışlardır

B. Duff Cooper'in bir nutku

İngiltere bütün kaynaklarını seferber etti

(Başı 1. inci sayfada)

bir memleket olmayıp, bütün dünyaya yayılan kudretli milletlerin teşkil ettiği bir ailenin efradından madut bulunduğunu, anavatan cephesinde herkesin bilmesini isterim.

Bir sene harpten sonra imparatorluğun muazzam kaynakları o derece serbestçe seferber edilmiştir ki, bunlar yakında hayatî bir unsur teşkil edeceklerdir. Kanada tayyarelerinden müteşekkil filotillâlar, şimdiden Büyük Britanya'nın müdafaasına yardım etmektedirler. İngiliz kuvetlerine bin kanadalı iştirâk etmektedir. Kanada'da imal edilmekte olan Hurricane tipindeki tayyareler gelmiye devam etmektedir. Gene Kanada'da Hampden tipinde tayyareler de imal edilmektedir. Kanada hükümeti bize senede 25.000 pilot verebileceğini tahmin etmektedir. Bu mikdar imparatorluğun pilot antrenman plânının, Kanada'nın vereceğini derpiş etmiş olduğu 50.000 pilotun yarısını teşkil etmektedir. Bu plân Avusturalya ve Yeni Kaledonya'da da tatbik edilmektedir.

Avusturalya hava kuvetleri bugün 30.000 kişiye malik bulunmaktadır. Bundan maada, imparatorluk pilot antrenmanı plânı mucibince 125.000 gönüllü kaydedilmiştir. 19.000 pilot namzedi de talim görmekte bulunmaktadır.

İngiliz hava kuvetlerinde 900 Yeni zelandalı pilot mevcuttur. Ayrıca beş bin pilot namzedi Yeni Zelanda'da talim görmektedir.

Rodezya hava kuvetleri şarkî Afrika - da faaliyette bulunmaktadır. Rodezya filotillaları ingiliz hava kuvetleriyle teşriki mesai etmektedirler."

Yugoslavya'da yahudiler hakkında tedbiler

Belgrad, 5 a.a. — Avala ajansı bildiriyor: Hükümet, yahudilerin gıda maddeleri satmalarını meneden bir kararnamenin bu akşamdan itiabren tatbikine başlamıştır. Yahudi sermayeli veya sermayesinin mühim kısmı yahudilere ait bulunan işlerde hükümet bir komiser tayin edecektir. Bu kararnameye muhalif hareketler şiddetle cezalandırılacaktır.

Yakında neşredilecek olan diğer bir kararname, mekteplere kabul edilecek yahudilerin adedini, yahudi nüfus nisbeti dairesinde tahdit etmektedir.

Romanya'da iaşe vaziyeti darlaşıyor

Sofya, 5 a.a. — Tass ajansı bildiriyor: Zarla gazetesine nazaran Romanya'nın iaşesi vaziyeti gittikçe fenalaşmaktadır. Hububat eksikliği yüzünden bir vagon buğdayın fiyatı 85.000 leye çıkmıştır. Fiyatı artan ekmek vesika usulüne tâbi tutulmuştur. Zarurî havayiç maddelerinin fıkdanı ihtikârı çoğaltmıştır. Bu kış Romanyada açlık olması muhtemeldir.

İngiliz kabinesindeki değişiklikten sonra... Hükümet daha müessir bir mekanizma oldu

Londra, 5 a.a. — Presse Association'un diplomatik muharriri yazıyor: Kabinede B. Çörçil tarafından yapılan tadilât parlâmentonun önümüzdeki toplantısında alâka ile takip edilecektir. Umumiyet itibariyle kanaat, hükümetin şimdi daha müessir bir makanizma olarak telâkki edilmesi lâzım geldiği merkezindedir. B. Morrison'un dahiliye ve dahilî emniyet nezaretine tayini hararetle tasvip edilmektedir. B. Morrison, yeni vazifesinde, hava hücumlarının vazettiği meselelerle meşgul olacaktır.

B. Çörçil'in, yakında, B. Çemberlayn'in yerine muhafazakâr partisi reisliğine seçilmesi beklenmektedir.

B. Çörçil, parlâmentoda, Dakar hâdisesi hakkında mufassal beyanatta bulunacak ve umumiyet itibariyle harpten bahsedecektir.

Dünkü bisiklet müsabakaları

Bölge bisiklet ajanlığının tertip ettiği ikinci bisiklet seri yarışları bugün saat 16 da yapılmıştır.

İki kategori üzerinde yapılan bu müsabakaların neticesi aşağıdadır.

Birinci katagori :

Birinci: Hamdi Güçlü 25 kilometre mesafeyi 49 dakikada almıştır. İkinci: İsmail Kutay tekerlek farkiyle. üçüncü: İhsan Selhep tekerlek farkiyle, dördüncü: Aydoğmuş, beşinci: Muammer Ünsal.

İkinci katagori :

Birinci: Mehmet Gencer, ikinci: Haluk Çiftçioğlu, üçüncü: Ali Riza Özer, dördüncü: Sadettin Emeç, beşinci: Sabahattin Selhep sıra ile derece almışlardır

Bundan evelki bisiklet yarışlarından bir görünüş

Birleşik Devletler - ve - Sovyetler Birliği

Amerika Sovyet dostluğunu kazanmak için fedakârlık yapmak niyetinde değil !

Vaşington, 5 a.a. — Royter: Japonya ile mihver arasında akdolunan üç taraflı ittifakın akisleri hakkında Vaşington - daki intiba, Amerika Birleşik devletleri hariciyesinin Sovyetler Birliğine karşı realist bir noktai nazar almış bulunduğu merkezindedir.

Amerika'nın Sovyetler Birliğine karşı hattı hareketi ve B. Ruzvelt'in 12 teşrinievelde millî müdafaa bahsinde Dayton'da gayri siyasî bir nutuk söylemek hakkındaki kararı, bilhassa büyük bir alâka uyandırmaktadır.

Amerika birleşik devletlerinin, fedakârlıklarla Sovyetler Birliğinin muhabbetini kazanmıya teşebbüs ederek bir teskin siyaseti kabul etmesi bahis mevzuu değildir. Amerika hariciyesi yüksek memurları ile Sovyet Büyük Elçisi B. Umanski arasında vukua gelen son görüşmelerde, üç Baltık memleketinin ilhakının ve diğer üç memleket arazisinin ele geçirilmesinin tanınmıyacağı ve Sovyet militaristleri bu arazileri işgali altında bulundurdukça Sovyetler Birliğine karşı mevzu muhtelif ekonomik kuyudatın idame ettirileceği tebarüz ettirilmiştir.

Fakat Amerika hariciyesi, aynı zamanda, Sovyetler Birliğinin Uzak Şarkta Japonya'nın ananevî rakibi olduğunu ve şimdilik dünyanın bu kısmındaki menfaatlerinin Amerika birleşik devletleri menfaatleri ile mutabakat halinde bulunduğunu unutmıyarak, realist bir noktai nazar almış bulunmaktadır.

Amerika birleşik devletlerinin Moskoya büyük elçisi B. Steinhardt, Moskova - da görüşmelerde bulunmuş ve B. Molotofa, Sovyetler Birliğinin mihver ile daha sıkı bir işbirliğinin zararlarma işaret ederek bunun Sovyetler Birliği ile Amerika birleşik devletleri arasındaki münasebetlerin iyileşmesini imkânsız bir hale koyacağını tebarüz ettirmiştir.

Japonya Amerikaya kur yapıyor

Tokyo, 5 a.a. — DNB. Dün matbuata yapmış olduğu beyanatta başvekil prens Konoye ,birleşik Amerika üç taraflı paktı imza etmiş olan devletlerin kendi hayatî sahalarındaki haklarını tanıdığı takdirde, Japonya, Almanya ve İtalya'nın da birleşik Amerika'nın Amerika kıtasındaki hâkimiyetini tanımağa hazır bulunduklarını söylemiştir.

Japonya şimdilik birleşik Amerika ile müzakerata girişmek üzere ilk adımı atmak niyetinde değildir.

Başvekil, Nankin ile vuku bulan müzakerelerin nihayet bulmak üzere olduğunu ve fakat Chang - Kai - Chek'e karşı yapılan muharebeye muzaffer oluncaya kadad devam edileceğini beyan eylemiştir. Çin muhasematma nihayet vermek için yalnız askerî tedbirlere değil, Pasifik siyaseti kadrosu dahilinde iktisadî çarelere de tevessül edeceğiz.

Amerika meydan okursa

Tokyo, 5 a.a. — Matbuat mümessillerine beyanatta bulunan Başvekil Prens Konoye üçüzlü pakt hakkında Amerika meydan okuduğu takdirde Japonya, Almanya ve İtalya'nın mücadeleye hazır olduklarını bununla beraber Amerika kendileriyle işbirliği yaparsa üç devletin de işbirliği yapmıya hazır olduklarını söylemiştir.

Sovyet - Alman demiryol anlaşması hakkında Sovyetlerin bir tebliği

Moskova, 5 a.a. — Tass ajansı bildiriyor :

Sovyetlerle Almanya arasındaki demiryolu nakliyatına ait anlaşmanın imzası hakkında aşağıdaki tebliğ neşredilmiştir :

1 Birinciteşrinde, sovyetlerle Almanya arasında demir yolları münakalâtı hakkında Berlinde bir anlaşma imza edilmiştir. Bu anlaşmada sosvyetlerle Almanya arasında doğru yolcu ve eşya nakline ait hükümler vardır.

Müzakereler bir hüsnüniyet havası içinde cereyan etmiştir.

Anlaşma sovyetler namına sovyet yollar ve münakale halk komiserliği mümessili B. Nizootsov, Almanya namına almandemir yoları idare meclisi reisi B. Holz tarafından imza edilmiştir.

Japonların işgal ettikleri uzakşak limanları

Tokyo, 5 a.a. — Japon deniz tebliğine nazaran japon ihraç kuvetleri perşembe ve cuma günleri Çinde Kuvantung eyaletinde Linkhow yarım - adasının garp sahilinde bir liman olan Wudhekkongu ve Hainan adasının cenubu şarkî sahilinde Hainan ve Hung - Kan limanlarını işgal etmişlerdir.

Tebliğe göre bu tedbir, Çine ssilâh kaçakçılığı yapılan yol üzerinde münakalâtı tamamiyle kesmek maksadiyle alınmıştır.

Nüfus sayımına yaklaşıyoruz

(Başı 1. inci sayfada)

dört misli toprakta Türkiye'nin ancak üçte ikisi kadar nüfus yaşamaktadır. Bugün kendisine Akdeniz'de hayat sahası istiyen İspanya, Türkiye'den ancak, Bulgaristan nüfusu kadar fazladır. Fas hariç, satıh mesahası da 500.000 küsur kilometremurabbaıdır. Yüz sene içinde Avrupa Rusyası 39 milyondan 131 milyona, İtalya 18 den 43, Almanya 24 milyondan 60 küsur milyona çıktı: binde 23 artışın, Balkanlardan gelecek türklerle beraber, şu önümüzdeki yirmi yirmi beş yıl içinde nasıl bir miktara varacağı kolaylıkla tahmin olunabilir. Sıhat teşkilâtımız her gün tekâmül etmekte, sulama siyasetimiz sıtmayı kaldırdıktan başka nüfus artımını teşvik etmekte, toprak siyasetimiz köy yuvasını ferahlandırmaktadır. Türkiye, bizim vatanımız ve hayat sahamızdır. Burada yalnız kalabalık ve mütecanis bir millet değil, büyük bir milliyet oturmaktadır. Cümhuriyet Türkiyesi, on beş seneden biraz fazla zamanda, osmanlı Türkiyesi hakkındaki bütün menfi hükümleri ve ithamları, artık en garazkâr olanlar tarafından dahi, kullanılmaz bir hâle getirmiştir.

Bütün bu iddialarımızı öne sürerken, bundan evelki iki nüfus sayımının istatistiklerini, ve onun memleket kültür, ekonomi ve her türlü teşkilât hakkındaki tasniflerini, rakamlarını ve mukayeselerini önümüzde bulunduruyoruz. İlk sayıma, menfi frenk tahminlerinin tesiri altında, ne kadar şüphe ve tereddütle girdiğimiz hatırlardadır. Şimdi 20 ilkteşrin gününü sevinçli bir merak ile bekliyoruz. Yalnız vazife hissimize sadık kalalım: her türk vatandaşı, o gün, sayım bitinciye kadar, devlet hizmetinde bir memuruz. Ve bir millî mesuliyet altındayız: unutmıyalım!

Falih Rıfkı ATAY

Modern makineler sayesinde

Konya'da 270 vagon mahsul kaldırıldı

Konya, (Hususî) — Konya vilâyetinde bu sene hasat ve harman işlerinde çalışan 26 traktör, 22 batöz ve 12 biçerdökerle 270 vagon mal kaldırıldığı memnuniyetle öğrenilmiştir. Batöz ve biçerdökerler işlerini bitirerek haraya çekilmiş olduklarından, gelen pullukları kullanmak üzere traktörler faaliyete geçmiştir.

Hangarların inşasına başlanıldı

Konya ve Karaman merkezlerinde bulunan makinalar için yapılacak olan hangarların temel atma işleri bir kaç gün içinde icra edilecektir.

İzmir'de gıda maddelerinin satış fiyatları tesbit edildi

İzmir, (Hususî) — Vilâyet fiyat murakabe komisyonu, gıda maddelerinin satış fiyatlarını yakında tesbit ve ilân edecektir. Teşkil olunan tâli komisyon şimdiye kadar zeytinyağı, sabun, pirinç, kuru sebzeler (fasulye, nohut, mercimek, bezelye, bakla), bozulan kuru sebze ve meyvalar (üzüm, incir, fındık, armut, elma, kaysi ve zerdali kurusu) gibi maddelerin satış fiyatlarını tetkik etmiştir.

Satıcıların alacakları kâr nisbeti üzerinde bilhassa durulmuştur. Öğrendiğimize göre bozulan kuru sebze ve meyvalar üzerinden satıcılara yüzde 30, bozulmıyanlar için de yüzde 20 kâr bırakılması muvafık görülmüştür. Bozulan sebze ve kuru meyvalar için muayyen müddet, bir sene olarak nazarı itibara alınmıştır. Tâli komisyon, kâr yüzdeleri hakkındaki raporunu yakında vilâyet fiyat murakabe komisyonuna verecektir. Fazla satış yasaktır.

Mardin'de ihtikâr yapanlar

Mardin, (Hususî) — Şekeri hükümetin gösterdiği fiyattan fazla satmak isteyen ve hattâ satan, Kıryo oğlu Aziz, Melki oğlu Davut, Davut oğlu Mehmet, Hüseyin oğlu Mehmet, Mehmet oğlu Şeyhmus, gaz, benzini fazla fiyatla satan gaz ve benzin bayii İlyas oğlu Cebrail, sade ve kuyruk yağını pahalı satan bakkal Halil oğlu Derviş ile kasap Musa oğlu Ali ve Yasin oğlu Musa suç üstü yakalanarak adliyeye teslim edilmişlerdir.

Mübadil rumlara ait emlâki füzulen işgal edenler

Ankara mukavelenamesi mucibince tam mülkiyeti hazineye geçmiş olan mübadil rumlara ait emlâki füzulen işgal etmiş olanlara tahakkuk ettirilmiş ve ettirilecek ecrimisillerin terkine tâbi tutulması kararlaştırılmıştır.

HAYAT VE SIHAT

İnsanların tasnifi

Türk tipinin karakterleri diye gazetelerin yazdıkları ölçüler, bazılarının da meraklanmalarına sebep oldu. Bu yurttaşlar:

— Acaba, diyorlar, aramızdan birinin boyu gösterilen ölçülere uygun olmaz, yahut burnu düz ve yassı olmayıp da büyükçe ve sivri, gözlerinin rengi açık değil de koyu, saçları kestane renginde değil de sarışın, başı da büsbütün yuvarlak değil de biraz uzunca olursa böyle bir tipin sahibine halis türk demek caiz olmıyacak mı?

Böyle düşünerek meraklanmak, tabiî, doğru olamaz. Bir kere, türk tipinin karakterleri diye gazetelerin yazdıkları ölçüler, renkler vasatî şeylerdir. Türk tipleri arasında o ölçülerden beş aşağı, beş yukarı değil on, yirmi aşağısı ve yukarısı bulunduğu gibi renklerin daha açıkları ve daha koyuları bulunduğu şüphesizdir.

Sonra da, böyle tasniflerden kesin ahkâm çıkarmak o tasniflere tahammül edebileceklerinden fazla teveccüh göstermek olur. Nebatat ve hayvanat ilimlerindeki tasnifler için bile, işin iç yüzünü bilenler bu tasnifler ilim adamları için kolaylık olsun diye icadedilmiştir, derler. Bu sözün sebebini takdir etmek de güç değildir:

Tabiat yarattığı cisimleri, ucuz otomobil yapan fabrikalar gibi seri halinde meydana çıkarmaz, onları birer birer yaratır. Onun için tabiatin yarattığı cisimler arasında birçok benzerlikler bulunmakla beraber ikinci cisim, hayvan olsun, nebat olsun, hattâ mağden olsun noktası noktasına biribirine benzemez.

İnsanları tiplere ayıran antropoloji ilmi de tabiat kaidesinden dışarda kalamaz. İnsan oğlunu da tabiat birer birer yaratır ve onun için noktası noktasına biribirine benziyen iki insan — bir tohumdan hasıl olan ikinci eşlerinden başka — hiç bir yerde bulunmaz. Vakıa biri beyaz, biri sarı, biri de kara ırktan üç adam arasındaki farklar herkesin gözüne çarpar. Fakat ırklardan her birinin arasına girip de fertleri birer birer tetkik edilince penbe derili zenciler bulunduğu gibi avrupalı tiplere pek benziyen japonlar da bulunur.

Antropoloji mütehassıslarımın ırk tasniflerini, nebatat ve hayvanat ilimlerinin yaptıkları gibi, kendilerine insanları tetkik işinde kolaylık olsun diye icadettikleri şeylerdir. Bu tetkiklere ve onlar için lüzumlu olan tasniflere derin saygı göstermek elbette lâzımdır. Fakat bu tasniflere bakarak, kendisinin tipi onlara uygun olmadığından dolayı meraklanmak mânasız olur. Zaten nebatat ve hayvanat âlimleri kendi aralarında büsbütün uyuşamadıkları gibi, antropoloji mütehassısları arasında da ayrılıklar vardır. Nitekim, en yenileri olan Bay Deniker'in ırk tasnifi ile Bay Topinar'ın ve Bay Montandon'un tasnifleri biribirlerinden az çok farklıdır.

İlmin gayesi tabiat hâdiseleri arasındaki münasebetleri bulmaktır. Bunun için de hâdiseleri sıralara ayırarak tasnif etmek faydalı, hattâ zarurî bir usuldür. Fakat her tasnif nihayet, insanın kendi zihninin mahsulü olan bir tetkik vasıtasıdır. Tabiatte sınıf yoktur. İnsan kendi zihninin mahsulü olan tasniflerin tabiatte gerçek olduğunu farzederse kendi kendisini aldatmış olur...

İnsanları tiplerine göre tasnif etmek ilim işleri için pek faydalı, hattâ lüzumlu olduğu gibi bu usulün bir maksadı da içtimaî bir ihtiyacı temin etmektir. Bir insanın tipine bakarak ne işe yarıyacağını tayin etmek, mektebe yazılan bir çocuğun şekline bakarak okuyup okuyamıyacağını anlayıvermek içtimaî işlerde, şüphesiz, pek büyük kolaylık olacaktır. Meselâ vaktiyle, Napolyon bir adama ehemiyetli bir iş vereceği vakit o adamın kocaman burunlu olmasını ararmış. Bunun gibi, şimendifercilikte pek mühim sayılan makasçılık işini iyi yapabilecek adamın hangi tipte olması lâzımgeleceğini tayin için mütehassısları merak ederek uğraşırlar. Kesin olarak tayin edilebilse, tabiî, içtimaî işlerde büyük bir terakki görülecektir. Hekimlikte de bir kimsenin tipine bakarak mizacını, o mizaca göre hangi hastalıklara istidadı bulunduğunu kestirebilmek ne kadar iyi olur.

Antropoloji mütehassıslarımın ırk tasnifleri bu ihtiyaçların hepsini temin edemediği için, bundan başka daha türlü türlü tasnifler icadedilmiştir. Bunlardan hormonlara göre tasnifi, bir aralık, burada yazmıştım. Maalesef insanların tasnifi usullerinden hiç birisi, şimdiye kadar onlardan beklenilen faydalı neticeyi temin edememiştir. Meselâ uzun bacaklı insanlar ata binmeğe daha elverişli görünmekle beraber küçücük adamlar olan jokeyler de pek usta binici olurlar.

İnsanları şu veya bu karakterlere göre tasnif etmek şimdilik, daha ziyade eğlenceli bir iştir.

G. A.

İzmir'de kursu bitiren polis memurları

İzmir, 5 a.a. — Polis kursunu bitiren elli polise vilâyet salonunda vâli Fuat Tuksal tarafından merasimle diplomaları tevzi edilmiştir. Emniyet müdürü Sait Özgür kursu bitiren polislere hitaben kısa bir nutuk irat etmiş, buna cevap veren bir polis memuru vazifelerini fedakârlıkla görmekte devam edeceklerini söylemiştir.

Vâli fuat Tuksal da mezunları tebrik etmiştir. Kursta birinci ve ikinci gelenlere birer altın ve gümüş ve üçüncüye de bir dolma kalem hediye edilmiştir.

Amerika'ya tahsile giden talebelerimiz

Muhtelif branşlardaki tahsillerini ikmal etmek üzere 21 ve 22 eylülde İstanbuldan Amerikaya hareket etmiş olan talebenin emin ve iyi bir şekilde seyahatlerine devam etmekte olduk-ları acenteden alınan malûmattan anlaşılmıştır. (a.a.)

İstanbul'da Kızılay haftası dün başladı

İstanbul, 5 (Telefonla) — İstanbul'da Kızılay haftası bugün başladı. Şehrin her tarafına bu vesile ile halka Kızılay'a yardım tavsiye eden vecizeler asıldı. Birçok mağaza ve dükkân sahipleri de haftalık kazançlarını Kızılay'a teberru etmeyi teahhüt ettiler.

Bugünkü at yarışlarında hangi atlar kazanabilir?

Ziraat Bankası ve tiftik koşularının neticeleri alâka ile bekleniyor

Bugün Şehir ipodromunda sonbahar at yarışlarının ikincisi yapılacaktır. Neticeleri fevkalâde merak uyandıran kalabalık yarışların bulunması dolayısiyle bugün ipodroma gelenler her halde çok heyecanlı ve güzel yarışlar göreceklerdir. Bilhassa üç ve daha yukarı yaşlı ingiliz atlarına mahsus Ziraat Bankası koşusu ile üç ve daha yukarı yaştaki halis kan arap atlarına mahsus Tiftik koşusunun neticesi atçılar arasında bile münakaşalara yol açmaktadır. Koşulara saat 15 de başlanacaktır.

Birinci koşu :

Satış koşusudur. İki yaşında ve hiç koşu kazanmamış yerli haliskan ingiliz erkek ve dişi taylara mahsustur. İkramiyesi 400 lira mesafesi 1000 metredir. Koşuya üç tay kaydedilmiştir.

1. Yetiş (V. Kıvandık) 58,5 kilo,
2. Roy (S. Karaosman) 52 kilo,
3. Toska (F. Atlı) 46,5 kilo.

Kilolar satış fiyatlarına göre tevzi edilmiştir. 2000 lira satış fiyatı olan Yetiş müsavi kilo ile rakiplerine mağlûp olmazdı. Fakat Roy ile 6,5 Toska ile 12 kilo fark ile koşması şansını azaltmaktadır. Bizce koşu Roy ile Toska arasındadır.

İkinci koşu :

Tiftik koşusudur. Üç ve daha yukarı yaştaki haliskan arap at ve kısraklara mahsustur. İkramiyesi 455 lira, mesafesi 1400 metredir.

Koşuya on haliskan arap atı kaydedilmiştir.

1. Budak (T. Başbudak) 61 kilo,
2. Yüksel (Ş. Kızılkaya) 61 kilo
3. Mihrican (S. Akson) 61 kilo,
4. Sevim (N. Vural) 59,5 kilo,
5. Bora (R. Baysal) 59 kilo,
6. Bozkurt (N. Kurtay) 59 kilo,
7. Örnek (H. Güçlü) 57,5 kilo,
8. Aşkın (S. Böke) 57,5 kilo,
9. Sava (İ. H. Tekçe) 50 kilo,
10. Sevim VIII (M. Turgut) 48,5 kilo.

Günün en heyecanlı ve neticesi merakla beklenen bu koşuda şimdiye kadar girdiği her yarışı kazan Tuğbay İsmail Hakkı Tekçe'nin Sava ismindeki tayı da koşmaktadır. Bu, Sava'nın büyüklerle yapacağı ilk imtihandır. Eğer bugünkü koşuyu da kazanırsa kendisini geçmek için handikaplı koşular beklemek lâzım gelecek. Maamafih geçen senenin en iyi derece almış hayvanlarının bu koşuda olduğunu da düşünmek lâzımdır. Örnek ile Bozkurt Sava'nın en kuvetli rakibi olarak gözükmektedir. Geçen hafta startın fena verilmiş olması dolayısiyle iyi çıkamıyan fakat çok güzel koştuğunu gördüğümüz Mihrican'ın da başta gelenler arasında olacağını tahmin etmekteyiz.

Üçüncü koşu :

Ziraat Bankası kuşusudur: Üç ve daha yukarı yaştaki yerli haliskan ingiliz at ve kısraklara mahsustur. İkramiyesi 900 lira mesafesi 2200 metredir. Koşuya kaydedilen sekiz haliskan şunlardır:

1. Özdemir (A. Atman) 60 kilo,
2. Romans (S. Halim) 58,5 kilo,
3. Yatağan (F. L. Karaosman) 58 kilo,
4. Karanfil (A. Atman) 58 kilo,
5. Kaya (F. Atlı) 58 kilo,
6. Abime (S. Halim) 53 kilo,
7. Thais (F. L. Karaosman) 51,5 kilo,
8. Gonca (A. Atman) 51,5 kilo.

İlkbaharda yapılan Reisicümhur koşusu gene aşağı yukarı bu hayvanlar arasında ve hemen hemen aynı kilo farkı ile yapılmıştı. Tabiî neticesi malûm. Koşu başlar başlamaz Karanfil'in yanına yaklaşan Abime ayağının yaralı olması dolayısiyle Karanfil'in kesilmesine vesile olarak koşuyu Romans'a kazandırmıştı. Bugün aynı halin tekerrürüne şahit olacağız. Maamafih yarışların her vakit ümit edilen hayvanlar tarafından kazanılmadığı da malûmdur. Bizce koşu Romans ile Karanfil arasındadır. Geçen hafta uzun bir istirahat devresinden sonra güzel bir koşu yapan Kaya da başta gelenler arasında olacaktır, zannındayız.

Dördüncü koşu :

Satış koşusudur. Üç ve daha yukarı yaşta haliskan ingiliz at ve kısraklara mahsustur. İkramiyesi 255 lira, mesafesi 2000 metredir. Koşuya beş haliskan kaydedilmiştir.

1. Çengi (S. Karaosman) 55,5 kilo,
2. Tomru (A. Çırpan) 54 kilo,
3. Taşpınar (A. Çırpan) 51 kilo,
4. Mis (N. Atlı) 50,5 kilo,
5. Gürayak (A. Tatlıgil) 47,5 kilo.

İlk bakışta Tomru'yu şanslı bulanlar geçen hafta 1800 metrelik koşuyu çıkaramadığını düşünmelidirler. Geçen hafta çok güzel koşan Çengi bu koşuda şanslıdır. Kendisine en kuvetli rakip olarak Mis'i düşünmekteyiz.

Beşinci koşu :

Bu koşuya gelinciye kadar kazançları yekûnu 4500 lirayı doldurmıyan üç ve daha yukarı yaştaki yerli yarım kan ingiliz at ve kısraklara mahsustur. İkramiyesi 300 lira, mesafesi 2000 metredir. Koşuya altı yarım kan kaydedilmiştir.

1. Poyraz (S. Halim) 62 kilo,
2. Nirvana (F. L. K. Osman) 62 kilo,
3. Şehnaz (H. Sait) 54,5 kilo,
4. Mehlika (F. L. K. Osman) 54,5 kilo,
5. Baskın (C. Apayık) 52 kilo,
6. Tasvir (F. L. K. Osman) 48,5 kilo.

İlkbahar ve İstanbul yarışlarında üç defa Nirvana'yı mağlûp etmiye muvaffak olan Bay Sait Halim'in Poyraz'ı yanında ahır arkadaşı olan ve şimdiye kadar yalnız kendisine geçilen Şehnaz ile birlikte koşacağından koşunun en büyük favorisidir. Üç at koşmasına rağmen Fevzi Lutfi Karaosman'ın ahırına ait hayvanların bir şey yapacağını zannetmiyoruz.

Bugün çifte bahis bir tanedir. Ve üçüncü ile dördüncü koşular arasındadır.

İzmir'deki Kadifekale tâmir ettirilecek

İzmir, 5 a.a. — Kadife kalenin bazı burçlarının yıkılma tehlikesi göstermesi üzerine belediye bu kıymetli eserin harabesine mâni olmak için tamirat yaptırmıya karar vermiştir. Tamir için belediye heyeti keşif yapmaktadır.

Diğer taraftan Bahribaba parkından Kadifekaleye kadar imtidat edecek olan Cümhuriyet koruluğunun süratle ikmali için belediye bazı eski ev ve dükkânları istimlâk etmiye karar vermiştir.

Zengin bir dilenci cinnet alâmetleri gösterdi

İstanbul, 5 (Telefonla) — Bakırköylü Marika adında olup üzerinde külliyetli bir para çıkan 80 yaşındaki ihtiyar kadının hüviyeti tesbit edilmiştir. Bunun asıl adının Şakir kızı Sermet olduğu ve dilenmek için Marika adını aldığı anlaşılmıştır. Sermet ifade verirken cinnet alâmetleri gösterdiği için akıl hastanesine gönderilmiştir.

RADYO

TÜRKİYE

(Radyo Difüzyon Postaları)

TÜRKİYE Radyosu — ANKARA Radyosu

« Dalga Uzunluğu »

1648 m. 182 Kcs./120 Kw.
31.7 m. 9465 Kcs./ 20 Kw. T. A. P.
19.74 m. 15195 Kcs./ 20 Kw. T. A. Q.

PAZAR: 6.10.940

9.00 Program ve memleket saat ayarı.
9.30 Müzik: marşlar ve hafif müzik (Pl.).
9.15 Ajans haberleri.
9.30 Müzik programının devamı (Pl.).
9.50/ 10.00 Ev kadını - yemek listesi.
12.30 Program ve memleket saat ayarı.
12.33 Müzik.
1. Salâhattin Pınar - bayati şarkı: (Delisin deli gönlüm).
2. Mustafa Çavuş - bayati şarkı: (Canım tezdir sabredemem).
3. Hamdi Tokay - bayati şarkı: (Yar bağında üzüm var).
4. Dede - uşşak şarkı: (Gittide gelmeyiverdi).
12.50 Ajans haberleri.
13.05 Müzik.
1. Sadettin Kaynak - nihavent şarkı: (Kirpiklerinin gölgesi).
2. Muzaffer İlkar - nihavent şarkı: (Hayatımın neşesini).
3. Rahmi bey - kürdili H. şarkı: (Mahrumu şevkim).
4. Suphi Ziya - kürdili H. şarkı: (Bahçenizde bülbül olsam).
5. Artaki Can - kürdili H. şarkı: (Ay dalgalanırken).
13.25/ 14.30 Müzik: radyo salon orkestrası (Violonist Necip Aşkın idaresinde).
1. Grossman: Le Spectre Guerrier operasından Çardaş.
2. Nützalder: Haydi bana bir hava daha çal!
3. Bortikievicz: Cavette - Caprice.
4. Micheli: vatan hasreti (serenad).
5. Ancel: Carmençita (ispanyol entermezzosu).
6. Micheli: karanlıkta buse (serenad).
7. Raff: Kavatin.
8. Keler Bela: Komedi Fransez uvertürü.
9. Drigo: arlökenin milyonları (serenad).
10. Haydn: gökler allaha sena ediyorlar.
18.00 Program ve memleket saat ayarı.
18.03 Müzik: radyo caz orkestrası (İbrahim Özgür idaresinde).
18.50 Müzik: fasıl heyeti.
19.30 Memleket saat ayarı, ve ajans haberleri.
19.45 Müzik: muhtelif şarkılar.
1. Neyzen Riza - ferahnâk şarkı: (Geçen şimdi bu yerden).
2. Artaki Can - ferahnâk şarkı: (Ruhumda bahar açtı).
3. .... - ferahnâk şarkı: (Bir tıflı yosma edâ).
4. Hamdi Tokay - hicaz türkü: (Ekin ektim biçmeye).
5. - .... - segâh türkü: (Kara oğlan).
6. .... - hicaz şarkı: (Ağlamış gülmüş).
7. Sedat Öztoprak - şehnazpuselik şarkı: (Cuş edip gözyaşı ister çağlamak).
8. Saz semaisi.
20.15 Müzik: operet ve film musikisinden seçme parçalar (Pl.).
20.45 Müzik.
1. Rahmi bey - muhayyer şarkı: (Serapa hüsnü ansın).
2. Sadettin Kaynak - muhayyer türkü: (Ne zaman görsem onu).
3. .... - muhayyer türkü: (Batan gün kana benziyor).
4. Lemi - hüseyni şarkı: (O güzel gözlerle bakmasını bil).
5. Faiz Kapancı - hüseyni şarkı :(Aman dağlar canım dağlar).
6. Rahmi bey - beyatiaraban şarkı: (Bana noldu).
7. Arif bey - karcığar şarkı: (Gönül bezmi harabı abadı gamdır).
8. .... - karcığar şarkı: (Benliyi aldım kaçaktan).
21.15 Konuşma (kahramanlık menkibeleri)
21.30 Müzik: Brahms - senate sol majör, op. 78 Saint - saens - entroduction ve bondo capriccioso, op. 28 Çalanlar: keman - Bruno Winkler, Piano - Walter Schösinger.
22.10 Müzik: dans müziği (Pl.).
22.30 Memleket saat ayarı, ajans haberleri, Ankara sonbahar at yarışları neticeleri ve ajans spor servisi.
22.50 Müzik: cazband (Pl.).
23.25/ 23.30 Yarınki program ve kapanış.

Tahran Radyosu

Tahran radyosunun Türkiye saatiyle programı şudur :

Saat 11 den 13.30 a kadar kısa dalga 19.87 metre 15.100 kilosikl üzerinden.

Saat 16,45 den 19.45 e kadar 30.99 metre 9680 kilosikl üzerinden.

Saat 20 den 23 e kadar 48.74 metre 6155 kilosikl üzerinden.

Asrımızın nüfus politikası bütün siyasalara baş çeken bir politika olmuştur. Türk Devleti de her siyasada olduğu gibi nüfus siyasasını da çok sağlam temellere bağlamak için

20 İLKTEŞRİN PAZAR

günü genel nüfus sayımını yapacaktır..

BAŞVEKÂLET
İstatistik Umum Müdürlüğü

Bir ricc

Gaip aranıyor — Bursa'nın Ahmetdayı mahallesinden Hacı Şükrü kerimesi Ayşe'nin kızı Azime ve çocukları Şaziye, Nesibe, Saadet namındaki torunlarımı bundan iki sene kadar evel İstanbul'da tedavi edilmek üzere hastanede iken kaybettim. Son olarak kendilerinin Uşak'tan Afyon'a gönderildiklerini haber aldım. Hasta ve ihtiyar olduğum için kendilerini arayamıyorum. Hayat ve mematları hakkında malûmatı olanların insaniyet namına Bursa'da Kanberler mahallesinde Canbaz Haydar vasıtasiyle anneleri Ayşe adresine malûmat vermelerini rica ederim.

İzmir'de nüfus sayımı hazırlığı

İzmir, 5 a.a. — Vilâyet dahilinde umumî nüfus sayımı için yapılmakta olan hazırlıklar bitmiş, sayımda vazife alacak olanlar ayrılmıştır. Sayım memurları ile kontrolörler ayın yedisinde vilâyette toplanarak son talimatı alacaklardır.

BUGÜN

ULUS Sinemasında

2 film birden

10 - 14.30 - 17.45

BÂKİR DELİKANLI

GARY COOPER

12 - 16,30 - 19.30

Cehennem mahkûmları

Gece: 21 de Bakir Delikanlı

Yazan: MIHALY FOLDI *Türkçeye çeviren: F. ZAHİR TORUMKÜNEY* — 121 —

— Neden olacak, endamını berbat edeceksin. Yazık değil mi, daha gençsin. Her şeyden evel güzel kalmağa dikkat etmelisin.

Gizella, lâfı uzatıp, etrafın nazar dikkatini celbetmemek için sustu. Bu Maria'nın ıslâh olmasına imkân yoktu. İnci gibi bir kızı vardı. Analık zevkinin ne olduğunu bilmesi lâzımdı. Artık, evli bir kadındı. Bu havailikten vaz geçmesi icap ederdi. Bir aile kadınının yüz ve endam güzelliğinden evel daha başka meziyetlere sahip olması lüzumunu hâlâ anlıyamamıştı... Tabiî onun yolu büsbütün başkaydı. Şimdi de o sefaret kâtibi Balajoviç'i hiç yanından ayırmıyordu... Kimbilir, onunla da ne kozlar kırıyordu... Adam sen de, o varsın istediği gibi düşünsün... Kendisi yaptığını biliyordu... Bugün, kayın pederi bile onun hakikî kıymetini anlamıştı... Ona ne güzel dua etmişti... Hayatta yalnız maddî şeylerden zevk almak, insanlığını duyan bir kimseyi tatmin edemezdi... Biraz da maneviyata kıymet vermeliydi...

Kayın pederinin biraz evelki sözlerini hatırladı. Acaba profesör Loşonsi, bugün altında toplandıkları sevgi ağacının tohumunu kimin attığını hakikaten bilmiyor muydu? Buna imkân var mıydı? Eğer, biraz düşünüp, hâtıralarını yoklasa, bu ağacın kimin tarafından yetiştirildiğini her halde keşfederdi. Ne ise mesele bunda değildi. Bugün, bir vakitler biribirlerine kin ve nefretle bakan, yüz yüze gelmekten korkan insanlar, samimiyet ve dostluk havası içinde kucaklaşıyorlardı ya, işte bu ona kâfiydi.

Gözlerini yumdu. Yarabbim, yuvamızı, neşemizi saadetimizi, sen koru! Diye mırıldandı.

II.

Vilmoş'un edebiyat sahasındaki faaliyeti dost ve ahbaplarının sayısını çoğalttı. Fortuna matbaasının münevver memurları, muharrirler, aktörler, gazeteciler sık sık onların evinde toplanıyorlar, paket paket sigaralarını, fincan fincan çay ve kahvelerini içiyorlar, yeni çıkan bir kitap ve yahut içtimaî bir hâdise üzerinde saatlerce, bazan sabahlara kadar münakaşa ediyorlardı. Vilmoş, bıyıklarını traş ettirdi. Saçlarını eskisine nazaran biraz daha uzattı. Haricî manzarasından, kendisini görenlerin derhal bir sanatkâr, bir edip olduğunu anlamalarını istiyordu. Vilmoş, sabahlara kadar devam eden bu münakaşalardan çok hoşlanıyordu. Çünkü; bu suretle, fikir ve sanat adamı olarak tanınan kimselerin önünde bilgisini, parlak zekâsını, söz söylemek hususunda yüksek kabiliyetini göstermek fırsatını buluyordu. Bilhassa, günün mühim bir mevzuunu ele alıp, karşısındakilerin takdirli bakışlarını hissederek uzun, uzun anlattığı zamanlar neşesine payan olmıyordu.

Bu fikir mücadelelerinde, ekseriyetle edebiyatla siyaset biribirine karışıyordu. Bu sıralarda yeni yeni muharrirler, şairler türedi. Münevver gençlik bunları takdir ediyor, memlekete yenilik getirdiklerini, içtimaî hayatta inkılâp yapacaklarını söylüyorlardı. Fakat, yaşlılar, anlamadıkları, fikirlerine ve düşüncelerine aykırı buldukları nazariyelerle ortaya çıkan bu türedilere istihfafla bakıyor ve bu zavallıları yollarını şaşırmış kimseler olarak tavsif ediyorlardı. Genç edipler de, memleketin çok geri kalmış olduğunu iddia ve kendilerinden yaşlı, tanınmış muharrirleri, gazetecileri ve siyaset adamlarını fikir hayatının inkişafına mani olan eski kafalı insanlar diye itham ediyorlardı. Hülâsa, iki nesil arasında çetin bir mücadele başlamıştı. Vilmoş, hiç şüphesiz genç zümreye dahildi.

Vilmoş da arkadaşları da hiç bir şeyi beğenmiyorlar ve daima gayri memnun görünüyorlardı. Ruhlarında coşkun bir mücadele ateşi yanıyordu. Kendilerini nihayetsiz bir gurura kaptırmışlardı. Gizella, onları bir anne şefkat ve muhabbetiyle dinliyordu. Varsınlar konuşsunlar, dertleşsinler, diyordu. Onların heyecandan kızarmış yüzleri, yükselmek, hayatta bir varlık olarak tanınmak ihtirasiyle parıldayan gözleri hoşuna gidiyordu. Bir köşeye çekiliyor, geç vakitlere kadar oturuyordu. Uykusu gelince, sessizce yanlarından ayrılıp odasına gidiyordu. Derinden aks eden seslerini, bir ninni gibi dinliyerek dalıyordu. Bazı akşamlar, bir değişiklik olsun diye bir pastahanede randevu veriyorlardı. Gizella, bu toplantıları da kaçırmıyordu. Gece yarısına doğru, onların tam coşup hararetlendikleri bir sırada, sabah erken kalkmak lâzım geldiğini hatırlıyor ve hiç istemiyerek eve yollanmak mecburiyetinde kalıyordu. Ayrılırken Vilmoş'un, yanağın ıokşuyor ve pek fazla gecikmemesini tenbih ediyordu. Vilmoş'un, bakışlarındaki eski parlaklık ve canlılık yavaş yavaş sönüyor, donuklaşıyordu. Seneler, bu genç, bu güzel yüzde izlerini bırakarak geçiyordu. Gözlerinin altındaki mavimtrak halkalar gittikçe genişliyor, alnında beliren çizgiler derinleşiyordu. Beyaz dişleri sararmağa başlamıştı... Tabiî, çok sigara içiyordu... Hayatlarında, aşklarında o eski hararetten eser kalmamıştı... Çok defa haftalarca öpüşmedikleri oluyordu... Artık, coşkun ihtirasların yerini tatlı bir sükûn almıştı... Şimdi, çocukları, istikballeri için yaşıyorlardı. Bir zamanlar iki kişi idiler. Şimdi beş kişi olmuşlardı. Vilmoş, aylardanberi (Sanat ve cemiyet) ismi altında neşredeceği büyük bir eser üzerinde çalışıyordu. Bütün boş saatlerini okumak ve yazmakla geçiriyordu. Evlerinin içi kitaplarla dolmuştu. Çocuklar da bir haylı büyümüşlerdi. Bu gidişle pek yakında daha geniş bir eve taşınmaları icap edecekti. Vilmoş, yazmakta olduğu bu kitabında ortaya yep yeni bir cemiyet nazariyesi atıyor ve sanat meselesi etrafındaki günün tereddütlerini muvaffakiyetli bir surette aydınlatıyordu.

— Sonu var —

RESMÎ TEBLİĞLER

İngiliz hava kuvetlerinin Norveç'teki faaliyeti

Londra, 5 a.a. — İngiliz amirallık dairesi tebliğ ediyor:

Donanmaya mensup bulunan ve Norveç sahilleri üzerinde faaliyette bulunan tayyareler tarafından düşman deniz seyrüseferine yeni zayiat verdirilmiştir.

Skua tipindeki tayyarelerimiz Haugesund mendireği boyunca demirli bulunan dört ilâ beş bin tonluk bir düşman nakliye gemisine hücum etmişlerdir. Tam isabetler kaydedilmiş ve bir geminin ön ve arka ambarlarında şiddetli yangın çıktığı müşahade edilmiştir.

Djiorne koyunda gene Skua tayyareleri takriben iki bin tonluk bir düşman gemisine hücum etmişlerdir. Bombaların isabet ettiği görülen gemi batmış gibi telâkki edilmektedir.

Tayyarelerimiz bilâhare adeden faik bir düşman hava teşekkülünün hücumuna maruz kalmışlardır. Bir Skua tip tayyaremiz zayi olmuştur.

Malta üzerine yapılan hava akını akim kaldı

Malta, 5 a.a. — Hava akınları yapılmasının geçmiş olan sekiz günlük bir müddet dün sabah nihayet bulmuştur. Resmî tebliğ şunları bildirmektedir:

Bir düşman avcı teşekkülü adanın üstünde uçmuş ise de, hava müdafaa bataryalarının ateşiyle dağıtılmıştır. Avcılarımız da hücuma geçerek bir düşman tayyaresini denize düşürmüştür. Avcılarımız diğer bir düşman tayyaresini o kadar ciddî hasara uğratmıştır ki, üssüne avdet edebildiği zannolunmamaktadır.

İşgal altındaki yerler bombardıman edildi

Londra, 5 a.a. — İngiliz hava ve dahili emniyet nezaretleri tebliği: Bugün düşman birçok tayyare filoları kullanarak Kent ve Sussex sahilleri üzerinde muhtelif hücumlar yapmıştır. Hücumların hepsi ciddî bir inkişaf göstermeden müdafaa kuvetlerimiz tarafından dağıtılmışlar ve püskürtülmüşlerdir.

Yaz saati ile 17 ye kadar alınan raporlar bazı sahil şehirlerine ve Londra mıntakasına bombalar atıldığını göstermektedirler. Çok az hasar olmuştur. Fakat Medway mıntakasında ilk defa hücuma maruz kalan Hastings'de muhtelif evler yıkılmıştır. Birkaç ölü, az bir mikdar da yaralı vardır. 20 düşman tayyaresi imha edilmiştir. Dört tayyaremiz kayıptır. Pilotlardan biri sağ ve salimdir.

Alman resmî tebliği

Berlin, 5 a.a. — Alman orduları başkumandanlığının tebliği: fena havaya rağmen, dün gündüz alman hava kuvetlerine mensup büyük filolar, Londra'da ve Londra civarında askerî bakımdan mühim hedeflere muvaffakiyetli hücumlar yapmışlardır.

Londra'nın şimalinde City'de ve Taymis nehrinin şimal sahilinde bir çok yangınlar çıkarılmıştır. College - Park civarında demiryolu tesisatına bombalar isabet etmiştir.

Bundan başka tayyareler, İngiltere'nin cenubu şarkîsinde, şarkında ve merkezinde, liman tesisatlarına, çsliha ve iaşe fabrikalarına, benzin depolarına, demiryollarına ve tayyare meydanlarına da hücumlar yapmışlardır. Hallerde ve askerî kamplarda, şiddetli infilâklar ve yangınlar müşahede edilmiştir. Saint - Geroege kanalı üzerinde Penrhose tayyare üssünde, bombalarla ve mitralyöz ateşiyle tesisat ve yerde bir çok tayyare tahrip edilmiştir.

Deniz topçusu, Manş'tan geçmiye teşebbüs eden bir ingiliz gemi kafilesine ateş açmış ve kafileyi Douvre'a dönmiye mecbur etmiştir.

4 teşrinievel günü ve 4/5 teşrinievel gecesi, alman arazisi üzerinde uçuş olmamıştır.

Yerde tahrip edilen tayyarelerden başka, düşman hava muharebelerinde beş tayyare kaybetmiştir.

Beş alman tayyaresi kayıptır.

İtalyan resmî tebliği

İtalya'da bir mahal, 5 a.a. — 120 numaralı italyan tebliği: Malta üzerinde yapılan bir taarruz keşfi esnasında, avcı tayyarelerimiz ile düşman avcı tayyareleri arasında bir muharebe olmuştur. Gleoster tipinde bir düşman tayyaresi muhakkak surette Hurricane sisteminde diğer bir düşman tayyaresi de muhtemel olarak düşürülmüştür. Tayyarelerimizden bir tanesi üssüne dönmemiştir.

Şimalî Afrika'da, Sidi Barrani'nin cenubu şarkîsinde, seri kollarımız, düşman müfrezelerini, tanklarını ve zırhlı otomobillerini geri püskürtmüştür.

Düşman hava kuvetleri, Bardia ve Tobruk'u bombardıman etmiş ve hafif hasar ika eylemiştir. Ölü ve yaralı yoktur.

Bingazi üzerine yapılan yeni bir hücumda, sivil ve askerden üç kişi ölmüş, 28 kişi yaralanmıştır. Bir mavna batmıştır. Biri deniz topçusu tarafından olmak üzere iki düşman tayyaresi düşürülmüştür.

Şarkî Afrika'da, keşif kollarımızdan birisi, Vajir'in cenubu şarkîsinde Diff mevkiinde düşman karşılaşmış ve düşmanı püskürtmüştür.

Düşman, Metemamma civarında. Ghina, Naofa ve Asmara'ya hava hücumları yapmıştır. Matemma'da bir ölü ve dört yaralı vardır. Diğer üç mahalde hafif hasar vukua gelmiş, fakat, ölü ve yaralı yoktur. Metemma civarında bir düşman tayyaresi düşürülmüştür: tayyarelerimizden bir tanesi de düşmüştür: bu tayyarenin pilotu paraşütle atlıyarak kurtulmuştur.

Brenner'deki görüşmenin akisleri

Berlin, Londra, Roma ve Nevyork mahfilleri *ne diyorlar?*

(Başı 1. inci sayfada)

Ciano ile yaptığı görüşmeler esnasında, istikbal hakkında kararlar alınmış ve uzak şimalden Afrika'ya kadar tesirini gösterecek olan bir yeni nizamın umumî hatları tesbit edilmişti. Bu müsbet yeni nizamın cephesi, üç taraflı paktla, dünyayı İngiltere'nin keyfine tâbi olmasından kurtarmak için topyekûn bir cephe halini almıştır.

Aynı Berlin siyasî mahfillerinde tebarüz tetirildiğine göre, Brenner buluşması, ingilizlerin kendi imparatorluklarını, yalnız Taymis kıyılarında değil fakat Süveyş kanalı kıyılarında da müdafaa etmek mecburiyetinde bulunduğu bir zamanda vukua gelmektedir. İki mihver devleti, gerek diplomatik sahada gerek askerî sahada uzağı gören siyasetlerini, düşman ingilizin katî mağlubiyetine kadar, uzlaşmasız kompromisiz, idame etmeğe, düşmana göz açtırmamağa ve onu yenmeğe azmetmiş bulunmaktadırlar. Almanya ve İtalya, Afrika sahası meseleleri ile sıkı surette bağlı bulunan büyük Avrupa sahası meselelerini, organik bir kül olarak telâkki etmekte ve askerî ve diplomatik kararlarını buna göre almaktadırlar.

Nihayet ,Berlin, siyasî mahfillerinden bildirildiğine göre, mihver devletleri, her zamandan ziyade ilk teşebbüse geçmek mevkiindedirler ve hâdiselerin seyri bahsinde ilk teşebbüsü, gerek zaman gerek mekân ve gerek usul bakımından, istikbalde de ellerinde bulunduracaklardır.

Görüşmede alınmış olması muhtemel görülen dört karar var

Londra, 5 a.a. — Reuter'in diplomatik muharriri yazıyor: Hitler ile Musolini arasında acele bir surette vukua gelen konferans, yeni bir sulh taarruzu yapılacağını tahmin ettirmektedir. Bazı mahfiller, bunun imkânsız olmadığı fikrindedirler.

Brenner mülâkatı, eğer sulh şartlarını müzakereye mütemayil gözükmezse, bu takdirde belki de mihverin göstermek mecburiyetinde bulunduğu birlik cephesi zevahirini takviye etmek ve bu fırsattan bilistifade İngiltere'ye karşı yeni tehditler savurmak arzusundan mülhem bulunmuştur.

Fakat bir sulh taarruzu yapılsın yapılmasın, görüşmeden bazı mânâlar çıkarmak mümkündür:

Brenner konferansının mihverle Japonya arasındaki paktın akdini müteakip vukua gelmesi keyfiyeti, Sovyetler birliğini bu ittifaka dahil etmek suretiyle Sovyetlerin faal işbirliğini elde eylemek teşebbüsü hakkındaki şayia ve İspanya'nın fikrinin alınmasında kullanılan tarz, halen Almanyanın içinde bulunduğu güçlükleri göstermektedir.

Hitler, tek başına Almanya'nın İngiltere'yi ezebileceğini bir çok defa dünyaya bildirmişti. Fakat Almanya, İngiltere meydan muharebesinde muvaffak olamamıştır ve şimdi, yeni hücumunda kendisine yardım için müttefikler bulmak mecburiyetindedir.

Görünüşe göre, mihverin harp gayreti, ciddî tarzda yeniden gözden geçirilmektedir ve eğer bir sulh taarruzu olmazsa, aşağıdaki dört karardan biri almabilecek gibidir.

1. — Doğrudan doğruya İngiltere'nin istilâsı .Alman genel kurmayının muhalefetine rağmen, Hitler'in hâlâ bu istilâyı şiddetle arzu ettiği sanılmaktadır.

2. — İspanya yolu ile Cebelüttarık'a ve şimalî Afrika'ya müteveccih bir ilerleme.

3. — Belki de alman nezareti altında, Mısır'a karşı taarruzun büyük mikyasta yeniden başlaması.

4. — Sovyetler birliğinin böyle bir karara itiraz etmesi mümkün olmakla beraber, Balkanlar yolu ile bir ilerleme.

Harp halinde bulunmıyan millet-lere hiç bir komplo hazırlanmamış

Roma, 5 a.a. — DNB. Roma gazeteleri sayfalarını B. Hitler ve B. Musolini'nin Brenner'deki mülâkatına hasretmektedirler. Bu gazeteler, Avrupa'daki yeni siyasî, iktisadî ve içtimaî nizamın yeni bir safhasından bahsediyorlar.

Giornale d'İtalia gazetesi, şimdilik söylenebilecek yegâne şeyin, bu görüşmenin harp halinde bulunmıyan memleketlerin sulh ve selâmetleri bakımından bir güna komplo teşkil etmediği olduğunu yazmaktadır.

Nevyork gazetelerine göre

Nevyork, 5 a.a. — Brenner toplantısı Nevyork gazetelerinin başlıca mevzuunu teşkil etmekte ve gazeteler bu toplantı hakkında muhtelif faraziyeler yürütmektedirler.

Bir taraftan Nevyork Herald Tribune ve Nevyork Times gazeteleri de "daha geniş ve daha uzun bir harp" den bahsetmekte ve Daily Nevs ise mihverin "harbi artık bitirmek" istediği fikrini ileri sürmektedir.

Nevyork Times'te bir hususî muhabiri diyor ki:

"Mihver harpten bahsediyor. Fakat sulh istemektedir."

B. Baudoin Fransız haricî siyasetini izah ediyor

Vichy, 5 a.a. — Havas bildiriyor: B. Baudoin, Bordeux'de çıkan La France gazetesine aşağıdaki beyanatta bulunmuştur:

"— Sulh muahedesine intizaren dış siyasetimizi galiplerimize karşı bir dürüstî ve Avrupa sahasında seyirci kalmak siyasetinden başka bir şey olamaz."

Nazır, general de Gaulle'ü, İngiltere'nin suç ortaklığıyle fransızları biribirinden ayırmak için bir hükümet taslağı kurmıya uğraşan bir vatan haini olarak tavsif ve Anglo-sakson memleketler matbuatının hattâ ingiliz, Kanada ve Amerika matbuatının bu gibi fenalıklar faillerini tasvip etmediğine işaret etmiştir.

B. Baudoin Japonya hakkında şunları söylemiştir:

"— Verilen imtiyazlar Hindiçininin istiklâline halel getirmemektedir.

Siyam ve Fransız Hindiçinisi arasında gerginlik fazlalaştı

Tokyo, 5 a.a. — DNB. Domei aajnsının Bangok'dan bildirdiğine göre Thailand (Siyam) ile fransız Hind[illegible] son zamanlarda fenalaşmış olan münasebetler, son hafta zarfında dah çok gerginleşmiş bulunmaktadır. Son alınan malûmata nazaran her iki memleket hudut boyunca tahşidat yapmaktadır. Hindiçini hava müdafaa bataryalarının hudut mın[illegible]rinde keşif uçuşları yapmakta olan Thailand tayyarelerine karşı ateş açtıkları bildirilmektedir. Diğer taraftan fransız Hindiçinisi tayyarelerinin de son günlerde Thailand arazisi üzerinde uçmuş oldukları bildirilmektedir. Fransız Hindiçinisinin en fazla tahşidatını Avannaket ve Thakenen mıntakalarında, yani Thailand'ın garpten şarka doğru en ziyade kendi arazisine girmekte olduğu bölgede yapmaktadır. Hudut boyunda bulunan sivil ahalinin, Hindiçini makamatı tarafından tahliye edilmekte oldukları da bildirilmektedir.

Fransızlara göre vaziyet

Vichy, 5 a.a. — Havas bildiriyor: Havaiden haber verildiğine göre birçok Siyam tayyareleri 1 birinciteşrinde evelâ yirmişer, sonra kırkar tayyarelik gruplar halinde Hindiçini ile Siyam arasında bulunan Mekong üzerinden uçmuşlardır.

Siyam makamlarının Cambodge hududundaki ileri hatlarını takviye etmek zaruretini hissettikleri tahmin edilmektedir.

Bu nümayişlerin, Siyam'ın arazi taleplerini ve Siyam sefirinin fransız hükümeti nezdinde 30 eylülde arazi talebi hakkında yaptığı teşebbüsleri takviye için yapıldıkları zannolunmaktadır.

Fransız hükümeti bu teşebbüsünde verdiği cevapta 12 haziran 1940 anlaşmasını tatbik etmeğe hazır olduğunu, Mekong deni sonra gene Siyamın ilerlemesini kabul edeceğini fakat Hindiçini hududunda bir değişiklik yapmak üzere müzakereye girişmek niyetinde olmadığını bildirmiştir.

Beyaz peynir fiyatları

İstanbul, 5 (Telefonla) — Fiyat mürakabe komisyonu beyaz peynirin kilosuna âzamî toptan 42,5 kuruş fiyat koydu. Beyaz peynir perakende 50 kuruşa satılacaktır. 17 kiloluk tenekenin fiyatı 722 kuruştur.

ÜLKÜ

Halkevleri ve Halkodaları Dergisi

BİRİNCİTEŞRİN sayısı çıktı

Türk dili hakkında Namık Kemal'in bazı düşünceleri - Prof. M. Fuat Köprülü, Halkevelrinin çalışmasında bazı yeni esaslar - Kemal Turan, Ölümü münasebetiyle Sir Denison Ross ve eserleri - Prof. Zeki Validi Toğan, Ortazaman Türk - İslâm dünyasında din - Prof. A. Mez (Almancadan çeviren: Cemal Köprülü), Son yazdıklarım "şiir,, - Fethi Tevet, Bir beden terbiyesi enstitüsü esasları - Nüzhet Baba, Bugünkü Almanya'da felsefî cereyanlar - Prof. von Aster (Almancadan çeviren : Z. F.), Deliorman türkleri hakkında - Prof. S. S. Bobçev (Bulgarcadan çeviren : Türker Acaroğlu), Kırşehir vilâyetinde - Nahit Sırrı, Ruya "şiir,, - Ceyhun Atıf Kansu, Kıral İdipus Sofoklis (türkçeden nazma çeviren C. Kudret Solok), Türk kültür tarihinden çin kaynaklarına göre ortaasya'da at cinsleri ve beygir yetiştirme hakkında malûmat - Prof. W. Eberhard, 30 ağustos - Recep Peker.

Halkevleri postası : Halkevleri ve Halkodaları çalışmaları (sosyal yardım "M. Celâl Duru,,. - Halkevleri neşriyatı)

Ayın Hâdiseleri : Bismil'de ilk tren. - Millî Şef ve gençlik terbiyesi. - Dil bayramı. - Eylülün dış hâdiseleri.

Fikir hayatı : Bir okuyucunun notları (Roma'dan birkaç hatıra. - İki tarih kitabı. - Bazı yeni şiirlere dair.) Nahit Sırrı

Bibliyoğrafya : Me Govern, William Montgomery "The early empires of Central Asia,, W. Eberhard. - Ahmet Kutsi Tecer "Köylü temsilleri,,

KÜÇÜK DIŞ HABERLER

Roma, 5 a.a. — (D.N.B.) Resmî bir menbadan bildirildiğine göre, İtalya'da yaz saati kış ayları zarfında da meriyet mevkiinde kalacaktır.

Roma, 5 a.a. — (D.N,B.) Burada haber alındığına göre, fransız garbî Afrikası umumî valisi B. Boisson bu müstemlekede örfî idare ilân etmiştir.

Stokholm, 5 a.a. — Malmoya düşen bombalar hakkında yapılan tahkikat neticesinde bunların ingiliz menşeli olduğu anlaşıldığından İsveç'in Londra sefiri ingiliz hükümeti nezdinde enerjik bir surette şikâyette bulunmak için talimat almıştır.

Tokyo, 5 a.a. — Kyotodan bildirildiğine göre salı sabahı saat 4 de Leo bürcünde Alpha yıldızı şimal ve şimali şarkisinde bir kuyruklu yıldız görülmüştür.

Bruxelles, 5 a.a. — İşarı ahire kadar yaz saati değiştirilmiyecektir.

Bükreş, 5 a.a. — Reuter: Kaybolduğu bildirilmiş olan ingiliz tebaası Alexander Miller'in polisin elinde olduğu anlaşılmıştır.

Belgrad, 5 a.a. — DNB. bildiriyor: Courrier Yougoslave gazetesinin bildirdiğine göre Belgrad'da yapılan alman - yugoslav iktisadî müzakerelerini müteakip italyan ve yugoslav hükümetleri Belgard'da resmî ve daimî heyetler bulunduracaklardır.

Londra, 5 a.a. — Madras radyosunun bildirdiğine göre şair Tagore ateşinin devamına rağmen kuvetlenmektedir. Günü sakin geçirmiştir.

Belgrad, 5 a.a. — Belgrad'la Niş arasında Kusstak istasyonu civarında cuma günü bir tren kazası olmuştur. Üç ölü ve 4 ağır yaralı sekiz hafif yaralı vardır.

Bükreş, 5 a.a. — Tazminat mukabili istimlâk edilmiş olan emlâkin cenubî Dobruca'dan gelen romenlere tevzi edileceği bildirilmektedir. Banat'da devir muamelesine başlanılmıştır.

Yeni Zeland'a Umumî Valiliğine bir hava mareşalı tayin edildi

Londra, 5 a.a. — Resmen bildirildiğine göre, kıral 1941 şubatında vazifesi nihayete eren vikont Galway'ın yerine, yeni Zelanda umumî valiliğine hava mareşalı sir Cyril Neval'ın tayinini tasvip etmiştir. Kıral sir Cyril Neval'a aynı zamanda ingiliz hava kuvetleri mareşalı rütbesini tevcih eylemiştir.

Diğer taraftan hava nezaretinin bildirdiğine göre, mareşal Newal'in yerine hava konseyi âzalığına ve hava genel kurmay başkanlığına hava mareşalı sir Charles Portal tayin olunmuştur. Mareşal Newal pek yakında bu mülkî vazifesini bırakacaktır.

Hava mareşalı sir Richard Peirse ise bugünden itibaren mareşal Portal'ın yerine bombardıman servisi başkumandalığına tayin edilmiştir.

Sabık Fransız nazırı B. Zay mahkûm oldu

Celermont-Ferrand, 5 a.a. — Havas bildiriyor: Clermond - Ferrand'da bulunan 13 üncü mıntaka askerî mahkemesi, dördüncü fennî kıtaatında teğmen bulunan ve düşman önünde kaçan eski nazırlardan Jean - Zay bugün muhakeme edilecektir.

Eski nazır mahkûm oldu

Cenevre, 5 a.a. — Sabık fransız maarif nazırı B. Jean Zay, Clermont - Ferrand askerî mahkemesince nefyedilmeğe ve askerî rütbesinin refine mahkûm edilmiştir.

Çankırı'da bir hava taarruzu tecrübesi yapıldı

Çankırı (Hususî) — Bugün 6.30 da verilen alarm üzerine hava taarruzu tecrübelerine başlandı. Alarm üzerine bütün ekipler vazifeleri başına koştular.

Un fabrikasına bir yangın bombası, istasyon köprüsü üzerine de bir tahrip bombası isabet ettiği ve "Hacet" tepesi mevkiine de paraşütçü kıtalar indiği görülerek bütün ekipler ve jandarma, asker kıtaları bu mevkilere koşarak vazifelerini güzelce ifa ettiler.

Bu tecrübeyi mevki komutanı şube reisimiz yarbay İzzet Yavuz tetkik ve kontrol ettiler. İlk olarak şehrimizde yapılan ve 20 dakika devam eden bu hava taarruzu ihzar edilmiş programın bütün mevaddının tatbiki suretiyle intaç ettirilmiştir.

Sanat mektebi elektrikçilik imtihanında kazananlar

Ankara sanat mektebinde orta mektep mezunları için açılmış bulunan hususî elektrikçilik şubesine alınacak parasız aytılı talebe için Ankara İstanbul ve İzmir sanat mekteplerinde açılan müsabaka imtihanlarına ait evrakın tetkiki bitmiş ve kazananlar belli olmuştur. Kazananlar: Ankaradan Ahmet Akçelik, Mustafa Yandım, Haydar Yeşilırmak, İstanbuldan Rasim Keskinler, Hüsnü Çevikler, Ziyaettin Ünerman, Fehmi Engin, Hamdi Sutunç, Arif Gülseren, Ahmet Öncü, Salih Nevzat, Mehmet Gözaydın, Mustafa Kaya, Hasan Gök, Emin Çetin, İzmir'den Yusuf Sıntaş, Ali Soylu, Hamdi Fenike, Emin Çağırkan, Fehmi Aktaş, Hüseyin Örde, Mustafa Türksoy, Ali Vedat Tezerenlir.

SPOR

Bugün Stadyomda yapılacak profesyonel güreş müsabakaları münasebetiyle

Celâl Atik ve Yaşar Doğu'nun da karşılaşacakları bildiriliyor

Müsabakalar çok heyecanlı olacak

Bugün saat 10,30 da 19 Mayıs stadyomunda profesyonel ve amatör güreş müsabakaları yapılacaktır.

Dünkü yazımızda da bildirildiği veçhile bugün Bandırmalı Karaali ile Finlandiyalı Otti Pellinen arasında bir revanş maçı yapılacaktır. Bu müsabakaların ne şekilde neticeleneceğini kestirmek mümkün olmamakla beraber bazı tahminler yapmak kabildir.

Karaali :

Kuvetli ve kilosu ağır bir pehlivan... Yağ güreşini biliyor. Serbest güreşte de hayli mehareti var. Jimnastikle ülfeti olmadığı için vücudunda sürat ve çeviklik yok. Nefes kabiliyeti de orta.

Pellinen :

Greko-romen güreşte yüksek tekniğe malik... Serbest güreşe vukufu var. Vücudu işlemiş. Esaslı idmanı olmamakla beraber, mukavemet ve takati iyidir. Kuveti Karaali'ye nazaran az, sikleti de 95 kilo... Her ikisinin bu hususiyetlerini göz önüne alırsak Karaali'nin kuvet ve sikletine mukabil, Pellinen'in teknik ve çevikliği fazla. Güreşte bu vasıfların her ikisi de müsavi kıymet arzeder. Güreş tâbiyesine gelince, bunda Pellinen, çok maç yapmış olması dolayısiyle daha üstündür. Karaali'nin acı kuvetiyle bu hesapları altüst etmek ihtimali vardır. Bakalım netice ne olacak?

Mülâyim'le Tekirdağlı müsabakasına gelince:

Tekirdağlı eski güreş antrenörü macar Raul Peter zamanında İstanbula celbedilerek amatör güreşçilerle beş altı ay beraber çalıştırılmış, Greko-romen ve serbest güreşi iyice öğrenmiştir. Kuveti ve sikleti fazladır. Vücudundan beklenilmiyecek derecede de çevik ve çalâktir. Fazla yağlı olmasından başka kusuru yoktur.

Mülâyim Pehlivan :

Sert ve acı kuvete malik bir pehlivan.. bilhassa belden yukarı kısımları çok kuvetli. Güreşte köprü ve saire gibi oyunlara vukufu yoksa da, diğer meziyetleri bu kusurunu örtecek kabiliyettedir. Tecrübeli oluşu büyük bir avantajdır. Tekirdağlı ile kiloları aşağı yukarı beraberdir. Bu güreşin daha ziyade Tekirdağlı lehine neticelenmesi muhtemeldir.

Bu müsabakalar vesilesiyle amatör güreşçilerimizin en kıymetlilerinden bulunan 72 kilo Türkiye birincisi Celâl Atik'le 66 kilo Türkiye ve Balkan birincisi ve Avrupa ikincisi Yaşar Doğu arasında da bir maç yapılacağı söylenmektedir. Amatörlerimizi halka tanıtmıya vesile olacak bu güreşin çok enteresan olacağı muhakkaktır Esasen aralarında tatlı ve dostane bir rekabet bulunan bu iki güreşçinin karşılaşmaları Ankara güreş muhitinde büyük bir memnuniyet uyandırmıştır. Amatörlerimizin samimî ve güzel bir müsabaka yapmalarını temenni ederiz.

T. Yalaz

Gümüşhacıköy Halkevinin köy gezisi

Gümüş Hacıköy kazası Halkevi köycülük ve sosyal yardım şubesi âzaları 30/9/940 günü Çetmi köyüne gitmişlerdir. Kenevir ziraati, köy ve köylünün sıhat işleri, Hava Kurumu faaliyeti hakkında ve belediye ebesi de ayrıca köy kadınlariyle gebelik ve doğum ihtimamı mevzulu konuşmalarda bulunmuşlardır. Hastalar, muayene edilmiş, ilâç dağıtılmıştır. Halkevi çalğıcıları millî havalar çalmışlar, oyunlar oynanmış ve bu faydalı gezintiden geç vakit dönülmüştür. Resmimiz halkevlileri köylülerle bir arada gösteriyor..

MİLLÎ PİYANGO

Üçüncü tertip plânının üçüncü ve son çekilişi

7 İlkteşrinde Adana'da yapılacak

PAMUK MEMLEKETİ ADANA SİZİN DE TALİİNİZI AĞARTIR

İkramiye Adedi	İkramiye miktarı Lira	ikramiye tutarı Lira
1	60.000	60.000
1	20.000	20.000
2	10.000	20.000
4	5.000	20.000
10	2.000	20.000
80	1.000	80.000
400	100	40.000
4.000	10	40.000
20.000	5	100.000
20.000	4	80.000
44.498	◄ Yekûn ►	480.000

Üçüncü Tertibin bundan evelki çekilişlerinin her birinde (240,000) lira dağıtılmıştı. 7 Birinci teşrin keşidesinnde (480,000) lira, yani evelki çekilişlerin iki misli ikramiye tevzi edilecektir.

Büyük ikramiye (40,000) den (60,000) liraya çıkarılmış ayrıca (20,000) liralık ikinci büyük bir ikramiye ilâve edilmiştir. (10,000) liralık ikramiye bir tane fazlalaştırılmış iki tane (4,000) lira yerine dört tane (5,000) lira konmuş, (2,000) liralar üçten ona (1,000) liralar kırktan seksene, (100) liralar da (200) den (400) ze çıkarılmıştır.

Dört liralık tam biletle plânda yazılı ikramiyelerin tamamını, iki liralık yarım biletle de bu ikramiyelerin yarısını kazanabilirsiniz.

VİLÂYETLER

Bina inşaatı

Urfa Nafıa Müdürlüğünden :

1 — Urfa'da inşa edilecek gümrük muhafaza birlikleri atölye binası kapalı zarf usuliyle eksiltmeye konulmuştur.

2 — Eksiltme 7/10/940 pazartesi günü saat 10 da Nafıa müdürlüğü odasında teşekkül edecek komisyonca yapılacaktır.

3 — İstiyenler hususî şartname ile proje ve evrakı keşfiyeyi nafıa müdürlüğünde görebilirler.

4 — Bu işin keşif bedeli 17580 lira 4 kuruştur.

5 — Muvakkat teminatı 1183 lira 50 kuruştur.

6 — Taliplerin ihaleden en az sekiz gün evel bu işe benzer inşaatı başardıklarına dair evrakı müsbiteleriyle birlikte vilâyete müracaat ederek alacakları ehliyet vesikasını 2490 sayılı kanuna uygun olarak hazırlıyacakları teklif mektuplarını ve bunarla birlikte teminat mektup veya makbuzlarını ve ticaret odası vesikasını ihale günü saat 9 a kadar komisyon riyasetine makbuz mukabilinde vereceklerdir.

7 — Postada olan gecikmeler kabul olunmaz. "8811-5884" 15899

Kapalı zarf usulile eksiltme ilânı

Yozgat Nafıa Müdürlüğünden :

Sorgun kazası ilk okulunun 28746 lira 5 kuruş keşifli ikmali inşaatıdır.

2 — Bu işe ait şartname ve evraklar,
A — Eksiltme şartnamesi,
B — Mukavele projesi
C — Nafıa işleri genel şartnamesi,
D — Fennî ve hususî şartnameler,
E — Keşif metraj, proje.

İstekliler Yozgat daimî encümeninde bu evrak ve şartnameleri görebilirler.

3 — Eksiltme 14/10/940 pazartesi günü saat 14 de Yozgat daimi encümeninde yapılacaktır.

4 — Eksiltmeye girebilmek için istekllilerin "2155" lira "95,, kuruş muvakkat teminat vermeleri ve bundan başka aşağıdaki veşaiki haiz bulunmaları lâzımdır.

A — En az on bin liralık yapı inşaatı yapmış bulunmak.

B — İhale tarihinden sekiz gün evel müracaatla vilâyetten eksiltmeye girecekleri ne dair evsika almaları.

5 — İnşaat mayıs gayesine kadar ikmal edilecek. İhale bedelinden on üç bin lirası 940 bütçesine mevzu tahsisatından senesi içinde ödenecek mütebaki istihkakı 941 bütçesinde defaten tediye edilecektir.

6 — Teklif mektupları üçüncü maddede yazılı saatten bir saat eveline kadar daimî encümene getirilerek komisyon reisliğine makbuz mukabilinde verilecektir. Posta ile gönderilecek mektupların nihayet 3 üncü maddede yazılı saate kadar gelmiş olması ve dış zarfın mühür mumu ile iyice kapatılmış olması şarttır. Postada olan gecikmeler kabul edilmez. (9004-6020) 15992

Kanalizasyon işi

İzmir Belediyesinden:

Karantinede 181 sayılı sokakta açıkta akan ıslahhane deresine kanalizasyon yaptırılması, fen işleri müdürlüğündeki keşif ve malî, fennî şartnameleri mucibince kapalı zarfla eksiltmeye konulmuştur. Keşif bedeli 15466 lira 40 kuruş muvakkat teminatı 1160 liradır. İhalesi 7. 10. 940 pazartesi günü saat 16,30 dadır. 2490 sayılı kanunun tarifatı dahilinde hazırlanmış teklif mektupları ihale günü âzamî saat 15,30 a kadar encümen riyasetine verilir. (6024/3918) 15994

Sicim alınacak

İstanbul P. T. T. Müdürlüğünden:

İdaremiz bendiye ihtiyacı için 16800 kilo sicimin alınması kapalı zarf usuliyle eksiltmeye konulmuştur.

Eksiltme 16. 10. 940 çarşamba saat 16 da B. postahane binası karşısında Valde hanının ikinci katında idaremiz umumî depo muhasipliği odasında toplanacak müdürlük alım satım komisyonunda yaplacaktır.

Beher kilosu muhammen bedeli 123 kuruş, hepsinin 20664 lira, muvakkat teminat 1549 lira 80 kuruştur.

Taliplerin olbaptaki şartname ve mühürlü nümunesini görmek ve muvakkat teminatlarını yatırmak üzere çalışma günlerinde B. postahanede mezkûr müdürlük idarî kalem levazım kısmına, eksiltme saatinden bir saat eveline kadar 2490 No: lu artırma, eksiltme ve ihale kanununun tarifatına göre hazırlamaları lâzım gelen mektuplarını, 940 senesi için muteber Ticaret odası vesikası, muvakkat teminat makbuzu veya banka mektubu, teklif mektuplarını havi olarak B. postahanede alt katta posta muavinliği odasında bulunan komisyon reisliğine No: lu makbuz mukabilinde tevdi eylemeleri. (6165/6190) 16163

Elektrik ve kalörifer tesisatı

Balıkesir Valiliğinden:

1 — Balıkesir hükümet konağı adliye kısmının 2610 lira elli kuruş keşif bedelli elektrik tesisatıyle 15302 lira keşif bedelli kalörifer tesisatı kapalı zarf usulü ile eksiltmeye konmuştur.

2 — Her ikisinin keşif tutarı 17912 lira 50 kuruş muvakkat teminatı da 1343 lira 45 kuruştur.

3 — Bilumum evrak her gün nafia müdürlüğünde görülebilir.

4 — İhalesi 15 birinci teşrin 940 salı günü saat 16 da hükümet konağında nafia müdürlüğünde müteşekkil komisyonda yapılacaktır.

5 — İsteklilerin muvakkat teminatlarını Balıkesir malsandığına yatırdıklarına dair makbuz veya bu miktar şayanı kabul banka mektubu ile ihale tarihinden sekiz gün evel vilâyete müracaatla nafiadan alacakları ehliyet vesikası ile ticaret odası vesikasını teklif mektubunu havi zarfa koyarak mezkûr zarfları 2490 sayılı kanun hükümleri dairesinde tanzim ve imza etmiş olarak ihale günü saat 15 e kadar komisyon riyasetine vermeleri, postada vuku bulacak gecikmelerin kabul edilmiyeceği ilân olunur. (6255) 16238

At sahiplerinin nazarı dikkatine

Karacabey Harası Müdürlüğünden:

Yetiştiricilere bir yardım olmak üzere müessesemiz sunî tohumlama lâboratuvarında gebelik teşhisleri yapılacaktır.

Yetiştiricilerin gebeliklerini teşhis ettirmek istedikleri kısraklarının idrarlarını aşağıdaki şartlar dairesinde haraya göndermeleri:

1 — Gebelik teşhisi için gönderilecek idrarın kısrağın son sıfat tarihinden yüz gün sonra alınmış olması,

2 — İdrar şişesi iyice kapanmalı ve güzelce ambalaj yapılmalıdır.

3 — Kısrak sahibinin açık adresi ve kısrağın son sıfat tarihi yazılmalı ve tahlil ücreti olan BİR liranın şişe ile birlikte gönderilmesi lâzımdır. (9353/6411) 16448

Yol yaptırılacak

İstanbul Belediyesinden :

Halkalı - Nalbantçeşme - Hadımköy iltisak yolu inşaatı kapalı zarf usuliyle eksiltmeye konulmuştur. Keşif bedeli 109,407 lira ve ilk teminatı 6720 lira 35 kuruştur. Mukavele, eksiltme, bayındırlık işleri genel, hususî ve fennî şartnameleri, proje keşif hulâsalariyle buna müteferri diğer evrak 5 lira 47 kuruş mukabilinde nafıa müdürlüğünden verilecektir.

İhale 9/10/940 çarşamba günü saat 15 de daimî encümende yapılacaktır.

Taliplerin ilk teminat makbuz veya mektupları, ihale tarihinden 8 gün evel nafıa müdürlüğüne müracaatla alacakları fennî ehliyet ve 940 yılına ait ticaret odası vesikalariyle 2490 numaralı kanunun tarifatı çevresinde hazırlıyacakları teklif mektuplarını ihale günü saat 14 de kadar daimî encümene vermeleri lâzımdır. (8934-5973) 15974

Halkevi binası insaası

M. Kemal Paşa C.H.P. İdare Heyeti Reisliğinden :

1 — 7567 lira 97 kuruş keşif bedelli Mustafa Kemal Paşa kazası mevcut Halkevi binasının bazı aksamının hedmiyatı ile islâhı ve 19335 lira 1 kuruş keşif bedelli gene halkevi binasının yeni kısmı inşaatı kapalı zarf usuliyle eksiltmeye konulmuştur.

2 — Eksiltme 22/10/1940 salı günü saat 15 de Mustafa Kemal Paşa Cümhuriyet Halk Partisi idare heyetinde yapılacaktır.

3 — Bu işe ait evrak şunlardır :

Projeler, fiyat cetvelleri C.H.P. Genel Sekreterliğinin fennî şartnamesidir. Talipler bu evrakı Cümhuriyet Halk Partisi Bursa vilâyet ve Mustafa Kemal Paşa kaza idare heyeti reisliğinde tetkik edeceklerdir.

4 — Taliplerin eksiltmeye iştirak edebilmeleri için 2017 lira 72 kuruş muvakkat teminat yatırmaları ve ihaleden sonra bu teminata bir misli zammı ile 4035 lira 44 kuruşa iblâğ etmeleri ve bu işi yapmıya ehliyetli olduklarına dair vilâyet makamından ve 1940 senesi ticaret odasına kayıtlı oldukları hakkında mahallî ticaret odalarından vesika göstermeleri ve üçüncü maddede yazılı eksiltme evrakını okuyup kabul ettiklerini imzalamaları. Usulü dairesinde hazırlıyacakları zarfları ikinci maddede yazılı eksiltme saatinden bir saat önce Parti idare heyeti reisliğine imza mukabilinde vermeleri lâzımdır.

İnşaat ihale tarihinden itibaren dört ay içinde ikmal ve teslim edilecektir.

Postada vukubulaçak gecikmeler kabul edilemez. 3990

ASKERİ FABRİKALAR

İlâç alınacak

Askerî Fabrikalar Umum Müdürlüğü Merkez Satın Alma Komisyonundan :

Askerî fabrikalar tekaüt ve muavenet sandığı ihtiyacı için ilâç mubayaa edilecektir. Taliplerin şartnameyi almak üzere her gün öğleden sonra askerî fabrikalar umum müdürlüğü binası dahilindeki sandık müdürlüğüne müracaatları. Pazarlık 9 Teevel 940 günü saat 15 de mezkûr müdürlükte müteşekkil komisyonda yapılacaktır. (6031) 16016

142 ton benzin alınacak

Askerî Fabrikalar Umum Müdürlüğü Merkez Satın Alma Komisyonundan:

Tahmin edilen bedeli (52540) lira olan 142 ton benzin askerî fabrikalar umum müdürlüğü merkez satın alma komisyonunca 18.10.940 cuma günü saat 14,30 da kapalı zarfla ihale edilecektir. Şartname (2) lira (12) kuruş mukabilinde komisyondan verilir. Taliplerin muvakkat teminat olan (3877) lirayı havi teklif mektuplarını mezkûr günde saat 13,30 a kadar komisyona vermeleri ve kendilerinin de 2490 numaralı kanunun 2 ve 3. maddelerindeki vesaikle komisyoncu olmadıklarına ve bu işle alâkadar tüccardan olduklarına dair ticaret odası vesikasiyle mezkûr gün ve saatte komisyona müracaatları. (6114) 16288

Kırıkkalede yaptırılacak inşaat

Askerî Fabrikalar Umum Müdürlüğü Merkez Satın Alma Komisyonundan:

Keşif bedeli 18200 lira olan yukarıda yazılı inşaat askerî fabrikalar umum müdürlüğü merkez satın alma komisyonunca 18. 10. 940 cuma günü saat 15 te kapalı zarfla ihale edilecektir. Şartname (91) kuruş mukabilinde komisyondan verilir. Taliplerin muvakkat teminat olan (1365) lirayı havi teklif mektuplarını mezkûr günde saat 14 e kadar komisyona vermeleri ve kendilerinin de 2490 sayılı kanunun 2 ve 3. maddelerindeki vesaikle muayyen gün ve saatte komisyona müracaatları. (6182) 16289

7 baş koşum beygiri alınacak

Askerî Fabrikalar Umum Müdürlüğü Merkez Satın Alma Komisyonundan:

Beherine 250 lira bedel tahmin edilen 7 baş koşum beygiri askerî fabrikalar umum müdürlüğü merkez satın alma komisyonunca hayvanlar görülerek heyetçe takdir edilecek bedeller üzerinden pazarlıkla satın alınacaktır. Şartname parasız olarak komisyondan verilir. Taliplerin 18.10.940 cuma günü saat 14 te hayvanları beraberinde olduğu halde mezkûr komisyona müracaatları. (6317) 16326

200 Kilo domuz kılı alınacak

Askerî Fabrikalar Umum Müdürlüğü Merkez Satın Alma Komisyonundan :

Tahmin edilen bedeli 3000 lira olan 200 kilo domuz kılı Askerî Fabrikalar Umum Müdürlüğü merkez satın alma komisyonunca 22/10/940 salı günü saat 14 te açık eksiltme ile ihale edilecektir. Şartname parasız olarak komisyondan verilir. Taliplerin muvakkat teminat olan (225) lira ve 2490 numaralı kanunun 2 ve 3. maddelerindeki vesaikle komisyoncu olmadıklarına ve bu işle alâkadar tüccardan olduklarına dair ticaret odası vesikasiyle mezkûr gün ve saatte komisyona müracaatları. (6518) 16489

MİLLİ MÜDAFAA VEKÂLETİ

Elektrik ve kolorifer ustası aranıyor

M. M. Vekâletinden :

1 — Millî Müdafaa vekâleti daire müdürlüğüne imtihanla bir elektrik ustası ve bir de kalorifer ve su ustası alınacaktır.

2 — İmtihanla alınacak bu ustalara ehliyetlerine göre, elektrikçiye 52 - 75 ve kalorifer ve su ustasına 84 - 126 lira ücret verilecektir.

3 — Aşağıdaki şartları haiz olan istekliler ilişiğinde polis tahkikatı ve tabip raporu da bulunan istidalarını nihayet 10 Birinciteşrin 940 günü akşamına kadar M. M. V. daire müdürlüğüne vermiş olacaklardır.

Kabul şartları:

a) Türk olmak ve ecnebî kadınla evli olmamak.

b) On sekiz yaşını bitirmiş olmak ve (58) yaşından yukarı olmamak.

c) Medenî haklardan mahrumiyet cezasiyle mahkûm veya devlet için muzir teşkilâtlara mensup olmamak.

d) İyi ahlâk eshabından olmak ve haysiyet ve namusu muhil fiillerle ve alelâdelik ağır hapis veya o derece cezayı müstelzim bir fiil ile mahkûm olmamak.

e) Sarî hastalıklara müptelâ olmamak ve vazifesini muntazaman ifaya mani olabilecek bedenî ve akli arıza ve hastalıklarla malûl bulunmamak. (6346) 16354

Yastık kılıfı alınacak

M. M. Vekâleti Satın Alma Komisyonundan:

Beher tanesine tahmin edilen fiyatı 41 kuruş olan 65 bin tane yastık kılıfı 8 birinciteşrin 940 salı günü saat 11 de Ankarada M. M. V. Satın alma Ko. da pazarlıkla satın alınacağından istekllilerin 3997 lira 50 kuruşluk katî teminatları ile birlikte pazarlık gün ve saatinde mezkûr Ko. da bulunmaları. (6328) 16374

İç ve dış lâstik alınacak

M. M. Vekâleti Satın Alma Komisyonundan:

Hepsine tahmin edilen fiyatı: 6815 lira olan 18×600 ebadında 50 dış, 400 iç lâstik pazarlıkla satın alınacaktır. Pazarlığı 11.10.940 cuma günü saat 11 dedir. Katî teminatı: 1022 lira 25 kuruş olup şartnamesi komisyonda görülür. Taliplerin muayyen vakitte M. M. V. Sa. Al. Ko. da bulunmaları. (6373) 16384

Matbaacılara

M. M. Vekâleti Satın Alma Komisyonundan :

Kâğıdı Vekâletçe verilmek üzere 15 kalem evrakı matbua bastırılacaktır. Hepsine 4000 lira fiyat tahmin edilmiştir. Bastırılacak evrakın nümuneleri M. M. V. sıhat işleri dairesinde görülür. İsteklilerin 600 liralık katî teminatları ile birlikte pazarlık günü olan 14/birinci teşrin/940 pazartesi günü saat 11 de Ankara'da M.M. V. satın alma Ko. da bulunmaları. (6403) 16417

Aspirin (Sinonim) alınacak

M. M. Vekâleti Satın Alma Komisyonundan:

Beher kilosuna tahmin edilen fiyatı 380 kuruş olan bin kilo aspirin (sinonim) 23 birinciteşrin 940 çarşamba günü saat 11 de Ankarada M. M. V. Satın alma Ko. da pazarlıkla satın alınacağından istekllilerin 570 liralık katî teminatlariyle birlikte pazarlık gün ve saatinde mezkûr Ko.da bulunmaları. (6404) 16474

Ampul kutusu alınacak

M. M. Vekâleti Satın Alma Komisyonundan:

Beher adedine tahmin edilen fiyatı 13 kuruş olan yüz bin tane mukavva ampul kutusu 15 birinciteşrin 940 salı günü saat 11 de Ankarada M. M. V. satın alma Ko. da pazarlıkla ihale edileceğinden istekllilerin her gün nümune ve şartnamesini görmek için M. M. V. sıhat işleri dairesine ve pazarlığa girmek için 1950 liralık katî teminatlariyle birlikte pazarlık gün ve saatinde mezkûr komisyonda bulunmaları. (6405) 16475

Muhtelif malzeme alınacak

M. M. Vekâleti Satın Alma Komisyonundan:

Hepsine tahmin edilen fiyatı 1840 lira olan aşağıda numara cins ve mikdarları yazılı malzeme 11 birinciteşrin 940 cuma günü saat 11 de Ankarada M. M. V. satın alma ko. da pazarlıkla satın alınacağından istekllilerin 276 liralık katî teminatlariyle birlikte pazarlık gün ve saatinde mezkûr ko. da bulunmaları. (6406)

200 tane emaye çaydanlık No. 18
200 tane emaye çaydanlık No. 20
200 tane emaye çaydanlık No. 22
200 tane emaye çaydanlık No. 24
500 tane emaye maşrapa No. 6
20 tane emaye üstten kulplu emaye kova No. 28
20 tane emaye üstten kulplu emaye kova No. 30 16476

Kablo alınacak

M. M. Vekâleti Satın Alma Komisyonundan:

Hepsine tahmin edilen fiyatı: 6300 lira olan 50 kilometre kablo pazarlıkla satın alınacaktır. Pazarlığı 10.10.940 perşembe günü saat 11 dedir. Katî teminatı 945 lira olup şartnamesi komisyonda görülür. Taliplerin muayyen vakitte M. M. V. Sa. Al. Ko.da bulunmaları. (6517) 16488

ANKARA VALİLİĞİ

Tamirat yaptırılacak

Ankara Valiliğinden:

Beypazarında hususî idareye ait 1035 lira 35 kuruş keşif bedli olan dört dükkânın tâmiri 14.10.940 pazartesi günü saat 15,30 da vilâyet daimî encümeninde ihalesi yapılmak üzere açık eksiltmeğe konmuştur.

Taliplerin % 7,5 teminat mektup veya makbuzlariyle ihale günü daimî encümene ve şartnamesini görmek istiyenlerin hususî idare tahakkuk müdürlüğüne müracaatları ilân olunur. (6254) 16235

Tamirat yaptırılacak

Ankara Valiliğinden:

Bankalar caddesinde hususî idareye ait 2951 lira 62 kuruş keşif bedeli olan 55 ve 34-36 No.lu mağazaların tamiri 14.10.940 pazartesi günü saat 15,30 da vilâyet daimî encümeninde ihalesi yapılmak üzere açık eksiltmeğe konmuştur.

Taliplerin % 7,5 teminat mektup veya makbuzlariyle ihale günü daimî encümene ve şartnamesini görmek istiyenlerin hususî idare tahakkuk müdürlüğüne müracaatları ilân olunur. (6253) 16236

Bayrak alınacak

Ankara Valiliğinden:

Ankara merkez Necati okulu ile Keçiören okuluna üç bayrak ile altı paspas pazarlıkla satın alınacaktır. Muhammen bedelleri 175 lira 50 kuruştur. İsteklilerin şartnameyi görmek üzere her gün maarif müdürlüğüne ve ihale günü olan 7. 10. 940 pazartesi günü saat 15 de ve % 7,5 teminat akçesini hususî muhasebe müdürlüğü veznesine yatırarak vilâyet daimî encümenine müracaatları ilân olunur. (6456) 16445

7 Adet soba alınacak

Ankara Valiliğinden:

Yenihayat, Keçiören ilkokullarına yedi 2 numaralı Zonguldak sobası pazarlıkla satın alınacaktır. Muhammen bedeli 245 liradır. İsteklilerin şartnameyi görmek üzere her gün Maarif müdürlüğüne ve ihale günü olan 7. 10. 940 pazartesi günü saat 15 de ve % 7,5 teminat akçesini hususî muhasebe müdürlüğü veznesine yatırarak vilâyet daimî encümenine müracatları ilân olunur. (6457) 16446

Matbaacılara

Ankara Valiliğinden:

Merkez ve mülhakat ilkokulları için 13 kalem evrakı matbua açık eksiltme suretiyle tabettirilecektir. Muhammen bedeli 1060 liradır. İsteklilerin şartnameyi ve nümuneleri görmek üzere her gün maarif müdürlüğüne ve ihale günü olan 21.10.940 pazartesi günü saat 15 te ve yüzde 7,5 teminat akçesini hususî muhasebe müdürlüğü veznesine yatırarak vilâyet daimî encümenine müracaatları ilân olunur. (6458) 16478

Elbise yaptırılacak

Ankara Valiliğinden:

Hususî idare odacıları için yaptırılacak muhammen bedeli 899 liradan ibaret bulunan 29 takım elbisenin ihalesi 21.10.940 pazartesi günü saat 15,30 da vilâyet daimî encümeninde icra edileceği cihetle taliplerin muayyen gün ve saatte 67 lira 42 kuruşluk teminat makbuzlariyle birlikte daimî encümene şartnamesini görmek ve fazla tafsilât almak istiyenlerin de ihale gününe kadar encümen kalemine müracaatları ilân olunur. (6511) 16483

Kiralık dükkân

Ankara Valiliğinden:

Hususî idareye ait Bankalar caddesinde Kızılbey sokağındaki 5 ve 22 No. lu dükkânların senelik içarına talip zuhur etmediği cihetle 7.10.940 tarihinden itibaren bir ay zarfında pazarlıkla ihalesi icra edilecektir.

Taliplerin bu müddet zarfında pazartesi ve perşembe günleri saat 15,30 da teminatlariyle birlikte vilâyet daimî encümenine müracaatları ilân olunur. (6512) 16484

Otomobil lâstiği alınacak

Ankara Valiliğinden:

Nafıa kamyonları için alınacak olan (8) adet dış ve (8) adet iç lâstiğin mübayaa işi 21.10.940 pazartesi günü saat 15,30 da ihalesi yapılmak üzere açık eksiltmeye konulmuştur.

Muhteviyatı bulunan (1350) lira muvakkat teminatı (101) lira (25) kuruştur. İsteklilerin muvakkat teminat mektup veya makbuz ve ticaret odası vesikası ile birlikte sözü geçen gün ve saatte daimî encümene gelmeleri.

Buna ait keşif ve şartnameyi her gün nafıa müdürlüğünde görebilecekleri. (6513) 16485

Köprü tamiri

Ankara Valiliğinden:

Ankara - Kırşehir Balgat iltisak yolu üzerindeki Balgat köprüsünün tamiri işi 21.10.940 pazartesi günü saat 15.30 da daimî encümende ihalesi yapılmak üzere pazarlığa konulmuştur.

Keşif bedeli (1606) lira (51) kuruş muvakkat teminatı (120) lira (50) kuruştur.

İsteklilerin muvakkat teminat mektup veya makbuzla ticaret odası vesikası ve nafıa müdürlüğünden alacakları ehliyet vesikalariyle birlikte sözü geçen gün ve saatte daimî encümene gelmeleri.

Bu işe ait keşif ve şartnameyi her gün nafıa müdürlüğünde görebilecekleri. (6514) 16486

Duvar inşası

Ankara Valiliğinden:

Keşif bedeli (496) lira (34) kuruştan ibaret bulunan Ankara - İstanbul yolunun (86) ıncı kilometresinde yapılacak pere duvar işi 14.10.940 pazartesi günü saat 15 buçukta daimî encümende ihalesi yapılmak üzere pazarlığa konulmuştur.

Muvakkat teminatı (84) lira (45) kuruştur.

İsteklilerin muvakkat teminat mektup veya makbuzu, ticaret odası vesikasiyle bu işe ait nafıa müdürlüğünden alacakları ehliyet vesikalariyle birlikte sözü geçen gün ve saatte daimî encümene gelmeleri.

Buna ait keşif ve şartnameyi her gün nafıa müdürlüğünde görebilecekleri. (6515) 16487

Civata saire alınacak

Ankara Valiliğinden:

Nafıa dairesince alınacak olan 23 kalem cıvata ve sairenin mübayaası işi 14.10. 940 pazartesi saat 15,30 da ihalesi yapılmak üzere pazarlığa konulmuştur.

Keşif bedeli 360 lira muvakkat teminatı 27 liradır. İsteklilerin muvakkat teminat mektup veya makbuz ticaret odası vesikasiyle birlikte sözü geçen gün ve saatte daimî encümene gelmeleri.

Bu işe ait keşif ve şartnameyi her gün nafıa müdürlüğünde görebilecekleri. (6521) 16490

MAARİF VEKÂLETİ

Bir memur alınacak

Maarif Vekâletinden :

Münhal bulunan Hususî mektepler dairesindeki 15 lira maaşlı memurluğa asgarî orta mektepten mezun olup daktilo bilen ve memurlar kanununun 4 üncü maddesindeki vasıfları haiz olanlar arasından müsabaka ile bir memur alınacaktır. Taliplerin 10. 10. 940 akşamına kadar evrakı müsbiteleriyle birlikte müracaatları. (6464) 16451

M. M. V. Hava Müsteşarlığı

Fotin alınacak

M. M. Vekâleti Hava Satın Alma Komisyonundan:

Talibi zuhur etmiyen 2000 çift er fotini yeniden pazarlıkla satın alınacaktır. Muhammen bedeli 13,000 lira olup katî teminat mikdarı 1950 liradır. Pazarlığı 7.10.940 pazartesi saat 11 de hava satın alma komisyonunda yapılacaktır. İdarî şartname evsaf ve nümunesi her gün öğleden sonra komisyonda görülebilir. İsteklilerin muayyen gün ve saatte katî teminat ve kanunî belgeleriyle birlikte komisyonda bulunmaaları. (6334) 16332

ADLİYE VEKÂLETİ

Odun, kömür alınacak

Ankara Cezaevi Direktörlüğünden :

Ankara Cezaevinin 940 malî yılı ihtiyacı olan (15) ton meşe kömürü ile (10) ton kırılmış meşe odununun açık eksiltme suretiyle ihale edileceğinden taliplerin % 7,5 kuruş muvakkat teminat akçesi olan (86) lira 25 kuruşluk banka mektubu veya o mikdarda paranın Ankara defterdarlığı veznesine yatırıldığına dair makbuzlariyle birlikte yevmi ihale olan 21/10/940 tarihine rastlıyan pazartesi günü saat 14 de kadar Ankara Cümhuriyet müddeiumumiliğinde müteşekkil komisyona müracaat etmeleri ve şartnameyi görmek ve fazla izahat almak istiyenlerin Cebeci'de cezaevi direktörlüğüne müracaat etmeleri ilân olunur. (6134) 16281

Nöbetçi Eczaneler

1/9/940 gününden 31/10/940 akşamına kadar eczanelerin gece nöbet cetveli

1 - Yeni eczane	1	12	23	4	15	26
2 - Merkez Ec.	2	13	24	5	16	27
3 - Ege Ec.	3	14	25	6	17	28
4 - İstanbul Ec.	4	15	26	7	18	29
5 - Sebat Ec.	5	16	27	8	19	30
6 - Halk Ec.	6	17	28	9	20	31
7 - Sakarya Ec.	7	18	29	10	21	
8 - Cebeci Ec.	8	19	30	11	22	
9 - Yenişehir Ec.	9	20	1	12	23	
10 - Ankara Ec.	10	21	2	13	24	
11 - Çankaya Ec.	11	22	3	14	25	

1940 eylül ve 1 inci teşrin aylarının eczaneler gece nöbet cetveli tesbit edilmiştir. Pazar geceleri nöbet alan eczane pazar günü de nöbetçi olarak açık bulunmak mecburiyetindedir. Diğer eczanelerin pazar günleri ihtiyarî olarak tatil yapmaları kabul edilmiştir.

Peşin para ve açık arttırma ile 25 Birinciteşrin 1940 tarihinde satılacak emlâk

Türk Ticaret Bankası A. Ş. Bolu şûbesinden :

Banka K. No:	Tapu No: Sahife	Cilt	Tarihi	Mevkii	Nevi	Hisse Miktarı	Hududu	Muhammen Kıymeti TL.	Teminat Akçesi TL.
2	52	116	23/2/1940	Bolu, Yukarı çarşı Boyacılar sokak No: 23	Üst katta dört odayı havi bir adet kârgir DÜKKÂN	Tamamı	Sağı boyacı oğlu İsmail, solu Ömerler hocası oğlu Mehmet, arkası Hacı Mehmet ve Agop dükkânları, cephesi tarikiâm ile mahduttur.	850.—	170.—
3,4,5	51	116	23/2/1940	Bolu, Yukarı çarşı Boyacılar sokağı No: 3-5-7	Bir FIRIN, iki DÜKKÂN ve üstlerinde birer odadan ÜÇ ODAYI havi bir çatı altında bina	Tamamı	Önü yol, sağı Fazlı damadı Ali oğlu İsmail dükkânı, solu İfrazen Emine ve Hatice ve Fatma Tütüncüye satılan müfrez kahvehane, ve ahçı dükkânı ve bakkal dükkânı ile müşterek duvar, arkası çarıkçı Mehmet ve tatar Mehmet usta ve semerci Halil oğlu Emin vereseleri dükkânlariyle mahduttur.	2000.—	400.—

1 — Yukarıda mevkii ve hudutları yazılı gayri menkuller peşin para ve açıık arttırma ile ve bu hususta tanzim edilmiş bulunan şartnamesine tevfikan satılacaktır.
2 — Satış şube binasında 25 Birinciteşrin 1940 tarihine tesadüf eden cuma günü saat onda toplanacak olan banka satış komisyonu huzurunda icra olunacaktır.
3 — Arttırmaya iştirak edecekler içinde mühür kullananların mühürlerini noterden tasdik ettirmeleri şarttır.
4 — Arttırmaya iştirak edecekler teminat akçelerini (Nakit, Devlet tahvili, Banka teminat mektubu olabilir) muayyen gün ve saatinden evel satış komisyonuna tevdi etmeleri, ve hüviyet cüzdanlarını yanlarında bulundurmaalrı lâzımdır. Müzayede esnasında verilen bedel mukadder kıymeti geçtiği takdirde taliplerin dipozitolarını nisbet dairesinde tezyit eylemeleri lâzımdır.
5 — Fazla malûmat almak ve şartnamesini görmek isteyenler şubemizle bankamızın Ankara ve İstanbul şubeleri müdürlüklerine müracaat edebilirler.
6 — İşbu ilânda yazılı gayri menkullerin müzayedesine iştirak edenler şartnameyi okumuş ve münderecatını kabul etmiş sayılırlar. 3979

Ankara Lv. Âmirliği Sa. Al. Ko. na gönderilen hariç askerî KITAAT İLÂNLARI

Yulaf alınacak

İstanbul K. Sa. Al. Ko. dan :

Kapalı zarf usuliyle 500 ton yulaf satın alınacaktır. Eksiltme 7/10/940 saat 11 dedir. Muhammen bedeli 48750 liradır. İlk teminatı 3656 lira 25 kuruştur. Şartnamesi her gün komutanlık Sa. Al. Ko. da ve İzmir ve Ankara Lv. A. Sa. Al. Ko. görülebilirbilir. İsteklilerin belli gün ve saatten bir saat önceye kadar teklif mektuplarını Fındıklı'da komutanlık Sa. Al. Ko. na makbuz karşılığı vermeleri. (5887) 15878

Yulaf alınacak

İstanbul K. Sa. Al. Ko. dan:

Kapalı zarf usuliyle 500 ton yulaf satın alınacaktır. Eksiltme 7/10/940 saat 11.30 dadır. Muhammen bedeli 43500 liradır. İlk teminatı 3262 lira 50 kuruştur. Şartnamesi her gün İstanbul K. İzmir ve Ankara Lv. A. Sa. Al. Ko. da görülebilir. İsteklilerin belli gün ve saatten bir saat önceye kadar teklif mektuplarını Fındıklıda komutanlık satın alma komisyonuna vermeleri. (5888) 15879

Yulaf alınacak

Edirne As. Sa. Al. Ko. dan :

575 ton yulaf kapalı zarf usulü dairesinde satın alınacaktır. İhalesi 8/1. ci teşrin/940 salı günü saat 11 de Edirne sanayi kışlasındaki Sa. Al. Ko. da yapılacaktır.

Yulafın muhammen fiyatı (44562) lira 50 kuruş olup ilk teminatı (3342) lira 19 kuruştur.

Evsaf ve şeraitini görmek istiyenler her gün iş saatinde ilân yapılan komisyonlarda görebilirler.

İsteklilerin belli gün ve saatten en az bir saat evel teklif mektuplariyle resmî vesika ve teminatlarını sözü geçen komisyona vermiş ve yahut posta ile göndermiş olmaları ilân olunur. (5917) 15910

Kuru ot alınacak

Amasya As. Sa. Al. Ko. dan :

300000 kilo kuru ot kapalı zarf ile eksiltmeye konmuştur. Muhammen bedeli 15000 lira olup muvakkat teminatı 1125 liradır.

Eksiltmesi 11/10/940 cuma günü saat 16 da yapılacaktır. Şartname satın alma komisyonunda görülebilir. İstekliler 2490 sayılı kanunun 2 ve 3. maddelerinde, yazılı vesaik ve teminatla birlikte teklif mektuplarını ihale saatinden lâakal bir saat evel komisyona vermiş bulunmaları. (5918) 15911

Sığır eti alınacak

Bandırma As. Sa. Al. Ko. dan:

38000 kilo sığır eti mübayaa edilecektir. Tahmin edilen bedeli 20300 liradır.

Etin evsaf hususî şerait ve teslim yeri şartnamede yazılıdır. Şartnameler komisyondan parasız alınabilir.

Eksiltme kapalı zarf usuliyle şartnamede gösterilen yerde 8. 10. 940 salı günü saat 16 da yapılacaktır.

Muvakkat teminat 1522 lira 50 kuruştur.

Teklif mektupları 8.10.940 salı günü saat 14 ten (dahil) saat 15 (dahil) e kadar Sa. Al. Ko. da makbuz mukabilinde verilmiş olacaktır. Bu satten sonra mektuplar kabul olunmaz.

Şartnamenin 4. maddesinde istenilen vesikalar muvakkat teminatın konulduğu zarf içerisine konulacaktır. (5919) 15912

Sığır eti alınacak

Çatalca As. Sa. Al. Ko. Rs. den :

786 ton sığır etinin kapalı zarf usulü ile ihalesi 9/10/940 çarşamba günü saat 15 de yapılacaktır.

Muhammen tutarı (235800) liradır. İlk teminatı (17685) liradır. Şartnamesi komisyondadır. İsteklilerin ilk teminat mektup veya makbuzlariyle beraber Hadımköydeki komutanlık satın alma komisyonuna vermeleri. (5935) 15916

Yulaf alınacak

Beykoz: As. Sa. Al. Ko. dan:

1 — Aşağıda ihale günü ve saati ile muhammen bedeli ve muvakkat teminatı yazılı iki kalem yem kapalı olarak 18. 9. 940 tan itibaren on beş gün müddetle eksiltmeye konulmuştur.

2 — İsteklilerin ihale saatinden bir saat eveline kadar teklif mektuplarını kanunî vesikalariyle birlikte Beykoz halk partisi binasındaki askerî arttırma ve eksiltme Ko, na vermeleri. (5936)

Cinsi: yulaf, Ton: 550, muhammen bedeli 35750 lira, muvakkat teminatı: 2683 lira, saati: 15, ihale günü: 7. I.teş. 940

Cinsi: yulaf, Ton 1100, muhammen bedeli: 71500, lira muvakkat teminatı: 4825 lira, saati: 16, ihale günü: 7. I.teş. 940 15917

Un alınacak

Midyat As. Sa. Al. Ko. dan:

200 ton fabrika unu aşağıda yazılı şekil ve zamanda ihalesi icra edilecektir.

Taliplerin 2490 sayılı kanunun bu husus için istediği şeraitte ve ihale saatinden bir saat evel zarfları vermiş bulunmaları. (5939)

Cinsi: fabrika unu, mikdarı: 200,000 kilo, eksiltme şekli: kapalı zarf, eksiltme yeri: Sa. Al. Ko. da, teminatı: 1800 lira, muhammen bedeli 24000 lira, ihale tarihi: 7 I.teşrin 940, ihale saati perşembe 10. Teklif mektuplarının verileceği yer: Alay satın alma komisyonu (Kışla binasında) 15920

Saman alınacak

Karaköse As. Sa. Al. Ko. dan :

800 ton saman kapalı zarfla eksiltmeye konulmuştur. Tahmin bedeli 17200 liradır. İlk teminatı 1290 liradır.

İhalesi 7-10-940 pazartesi günü saat 9 da Sa. Al. Ko. da yapılacaktır. Teklif mektuplarının ihale saatinden bir saat evel komisyona vermeleri lâzımdır. Evsaf ve şerait esasları tekmil garnizonlarda mevcut ve aynıdır. (5942) 15922

Meşe kömürü alınacak

Umurbey As. Sa. Al. Ko. dan :

1 — 3.000.000 kilo meşe odunu mukavele ile satın alınacaktır. Tahmin edilen bedeli 375000 liradır.

2 — Eksiltme 15/10/940 Ta. ve salı günü saat 15 de Çanakkale Umurbey'de As. Sa. Al. Ko. da yapılacaktır.

3 — İstekliler bu işe ait eksiltme şartnamesini her gün iş saatinde Ko. da görebilirler.

4 — Eksiltme kapalı zarf usuliyledir.

5 — Muvakkat teminat 28125 liradır.

6 — Teklif mektupları 15/10/940 Ta. salı gün ve saat 15 e kadar Sa. Al. Ko. Rs. verilmiş olacaktır. (6159) 16142

Sade yağı alınacak

Umurbey As. Sa. Al. Ko. dan :

1 — 45000 kilo sade yağı mukavele ile satın alınacaktır. Tahmin edilen bedeli 59850 liradır.

2 — Eksiltme 15/10/940 Ta. ve salı günü saat 15 de Çanakkale Umurbey As. Sa. Al. Ko. da yapılacaktır.

3 — İstekliler bu işe ait eksiltme şartnamesini her gün iş saatinde Ko. müracaatla görebilirler.

4 — Eksiltme kapalı zarf usulü iledir.

5 — Muvakkat teminat 4488 lira 75 kuruştur.

6 — Teklif mektupları 15/10/940 Ta. salı gün ve saat 15 e kadar Sa. Al. Ko. Rs. verilmiş olacaktır.

Bu saatten sonra mektuplar kabul edilmez. (6158) 16143

Kuru fasulya alınacak

Umurbey As. Sa. Al. Ko. dan:

1 — 120000 kilo K. fasulye mukavele ile satın alınacaktır. Tahmin bedeli 30000 liradır.

2 — Eksiltme 15.10.940 Ta. salı günü saat 15 te Umurbey As. Sa. Al. Ko. da yapılacaktır.

3 — İstekliler bu işe ait eksiltme şartnamesini her gün iş saatinde Ko. da görebilirler.

4 — Eksiltme kapalı zarf usulü iledir.

5 — Muvakkat teminat 2250 liradır.

6 — Teklif mektupları 15.10.940 salı günü saat 15 e kadar Sa. Al. Ko. Rs. verilmiş olacaktır. (6195) 16176

Zeytin alınacak

İzmit As. Sa. Al. Ko.:

1 — Askeri ihtiyaç için 40.000 kilo zeytin tanesi kapalı zarf usuliyle eksiltmesi yapılacaktır.

2 — İlk kapalı zarf eksiltmesi 14.10.940 günü saat 15 de Sa. Al, Ko. da yapılacaktır.

3 — 40.000 kilo zeytin tanesinin beher kilosu için tahmin edilen fiyat 22 kuruş olup tutarı 8800 liradır. Muvakkat teminatı 660 liradır.

4 — İstekliler her gün şartnameyi Ankara, Eskişehir, İstanbul ve İzmitte Sa. Al. Ko. da görebilirler.

5 — İstekliler belli gün ve saatten bir saat evel ihtiva eden kapalı zarflarını İzmit As. Sa. Al. Ko. na vermeleri. (6354) 16358

Sabun alınacak

İzmir Lv. Â. Sa. Al. Ko.:

1 — 150000 kilo sabun pazarlıkla satın alınacaktır.

2 — Pazarlığı 9. 10. 940 çarşamba günü saat 15 de Kışlada İzmir Lv. Â. Sa. Al. Ko. da yapılacaktır.

3 — Tahmin edilen tutarı 52875 liradır

4 — Teminatı muvakkate akçası 3894 lira.

5 — Şartnamesi Ko. da görülebilir.

6 — İsteklilerin Ticaret odasında kayıtlı olduklarına dair vesika göstermek mecburiyetindedirler.

7 — Pazarlığa iştirâk edeceklerin kanunî vesikaları ve teminat mektuplariyle birlikte ihale saatinden evel Ko. na müracaatları. (6385) 16395

Arpa alınacak

Lüleburgaz As. Sa. Al. Ko. dan:

1 — 6896 ton arpa ezmesi kapalı zarfla eksiltmeye konulmuştur. Tahmin bedeli 68970 liradır. İlk teminatı 4598 liradır. Eksiltmesi 16.10.940 tarihinde saat 15 te Lüleburgaz As. Sa. Al. Ko. da yapılacaktır. Şartnamesi her gün komisyonda görülebilir. Teklif mektupları belli gün ve saatten bir saat evel komisyon başkanlığına verilmiş veya posta ile gönderilmiş bulunacaktır. (6391) 16401

Sabun alınacak

İzmir Sa. Al. Ko. dan:

1 — Birlikler için 375000 kilo sabun pazarlıkla satın alınacaktır.

2 — Pazarlık 9.10.940 çarşamba günü saat 16 da kışlada İzmir Lv. A. Sa. Al. Ko. da yapılacaktır.

3 — Tahmin edilen tutarı 132188 liradır.

4 — Teminatı muvakkate akçesi 2860 lira.

5 — Şartnamesi Ko. da görülebilir.

6 — İsteklilerin ticaret odasında kayıtlı olduklarına dair vesika göstermeleri mecburidir.

7 — Pazarlığa iştirâk edeceklerin kanuni vesaik ve teminatı muvakkateleriyle birlikte ihale saatinden evel Ko. na müracaatları. (6421) 16418

Sade yağı alınacak

Diyarbakır Sa. Al. Ko. dan :

1 — Diyarbakırda komisyonca alınacak olan 25 er ton sade yağı 8/10/940 salı günü saat 10 ve 11 de ayrı ayrı pazarlığa konulmuştur.

2 — Her birinin muhammen bedeli 382500 lira olup teminatı 4875 liradır.

3 — Şartnameler her gün iş zamanında Ko. da görülebilir. (6432) 16427

Arpa alınacak

Manisa Sa. Al. Ko. dan:

1 — Birliklerin arpası kapalı zarfla eksiltmeye konmuştur. İhalesi 26.10.940 cumartesi saat 11 dedir. Muhammen bedeli ve ilk teminatı ile şartnamesi her gün Manisa Sa. Al. Ko. da görülür ve ilk teminatı ile mahallinde öğrenilir. Eksiltmeye girmek istiyenlerin belli gün ve saatinden bir saat evel zarf ve vesikalariyle Ko. na müracaatları. (6466) 16454

Arpa alınacak

Beykoz As. Sa. Al. Ko. dan;

Aşağıda mikdar, muhammen bedeli, muvakkat teminatlariyle ihale gün ve saatleri yazılı arpa 18 eylül 1940 tan itibaren kapalı olarak eksiltmeye konulmuştur.

İsteklilerin kanuni vesikalariyle birlikte teklif mektuplarını ihale saatinden bir saat eveline kadar Beykoz Halk Partisi binasındaki askeri arttırma veeksiltme komisyonuna vermeleri. (5937) 15918

Cinsi	Mikdarı ton	Muhammen bedeli lira	Muvakkat te. lira	Gün Ta. Sa.		
Arpa	1100	82500	5375	8/I.tş.40	10	salı
Arpa	1100	71500	4825	9/I.tş.40	10	çarş.
Arpa	1100	77000	5100	10./I.tş.40	10	perş.
Arpa	1100	77000	5100	12/I.tş.40	10	cumar
Arpa	1650	107250	6613	14/I.tş.40	10	p.erte

Sadeyağı alınacak

Beykoz As. Sa. Al. Ko. dan:

Aşağıda müfredatı, mikdarı, muhammen bedeli ve muvakkat teminatlariyle ihale gün ve saatleri yazılı sadeyağı 16 eylül 940 tan itibaren on beş gün müddetle ve kapalı zarfla eksiltmeye konulmuştur.

63360 kilodan ibaret kısım toptan teklif mektubu verildiği gibi 21120 kilo olarak üç parça halinde de teklif mektubu verilir.

İsteklilerin kanuni vesikalariyle birlikte teklif mektuplarını ihale saatinden bir saat eveline kadar Beykoz Halk Partisi binasındaki askeri arttırma ve eksiltme komisyonuna vermeleri. (5938) *15919*

Cinsi	Mikdarı kilo	Muhammen bedeli	M. teminatı lira	İhale gün ve tarihi	saat
Sadeyağ	63360	79200	5250	9/I.tş. 940 çarşamba	15
üç parça olduğunda her biri için	21120	26400	1980	9/I.tş. 940 çarşamba	15
Sadeyağ	21120	26400	1980	11/I.tş. 940 cuma	15
Sadeyağ	21120	26400	1980	14/I.tş. 940 P. ertesi	15

Un ve yulaf alınacak

Adana As. Sa. Al. Ko. dan:

Cinsi	mikdarı kilo	Muhammen bedeli lira	Muvakkat teminat lira Kr.
Un	720,000	100800	7560
Yulaf	1,500,000	97000	7312 50

1 — Yukarıda cins ve mikdarlariyle muhammen bedel ve muvakkat teminatları yazılı iki kalem erzak kapalı zarfla eksiltmeye konulmuştur.

2 — Eksiltmesi 7. 10. 940 pazartesi günü saat 10 da unun, 11 de de yulafın Adana As. Sa, Al. Ko. da yapılacaktır. Şartnameleri Ankara, İstanbul Lv. A. leri ile Adana As. Sa. Al. Ko. da her gün görülebilir.

3 — Taliplerin kanunun 2, 3. cü maddelerindeki şeraiti haiz olduklarına dair vesaiki hâmil teklif mektuplarını tayin edilen saatten en az bir saat evel komisyona vermeleri. (5947) 15932

Et ve odun alınacak

Edirne As. Sa. Al. Ko. dan:

1 — Aşağıda cins ve mikdarları yazılanlar kapalı zarfla satın alınacaktır. İhaleleri Edirnede eski müşiriyet dairesindeSa. Al. Ko. da yapılacaktır. Evsaf ve şartnameleri her gün ko. da görülebilir. İsteklilerin sözü geçen günde ihale saatinden bir saat evel teklif mektuplarını Ko. na vermiş olmaları lâzımdır. (6202) 16183

Cinsi	Mikdarı	Tutarı	İlk tê.	İhale günü
Sığır eti	120 ton	42000 Lr.	8150	17.10.940 perşembe
Odun	1000 ton	20000 Lr.	1500	17.10.940 perşembe

Un, yulaf ve sabun alınacak

Mersin Sa. Al. Ko. dan:

Satın alınacak üç mevadda ait liste aşağıya çıkarılmıştır.

Cinsi	Mikdarı Kilo	Muh. bedeli Lr. Kr.	İlk Te. Lr. Kr.	İhale gün saatları	
Un	540000	78300 00	5872 00	14.10.940	kapalı
Sabun	15300	5408 00	405 60	14.10.940	kapal.
Yulaf	460000	29900 00	2242 50	14.10.940	kapalı
				Saat: 10, 11, 12	

1 — Yukarıda yazılı mevaddın belli gün ve saatlarda ihalesi yapılacaktır.

İsteklilerin kanunen istenen vesaik ve teminatlarını havi teklif mektuplarını Mersin askerlik Ş. sinin üst katındaki As. Sa. Al. Ko. ihale saatinden bir saat evel teslim etmeleri.

2 — Fazla bilgi edinmek istiyenler Ankara ve Diyarbakır Lv. A. ile merkûr Ko. daki şartnameleri her zaman görebilirler. (6207) 16188

Muhtelif yiyecek alınacak

Dörtyol As. Sa. Al. Ko. dan:

1 — Mikdarı, fiyatları, muvakkat teminatları ve muhammen fiyatları aşağıda yazılı bulunan liste mevaddı münakasaya çıkarılmıştır.

2 — Münakasa 14.10.940 pazartesi günü saat 15 te Dörtyolda belediye salonunda icra edilecektir.

3 — Bunların evsaf ve şartnameleri levazımda mevcuttur. Talep vukuunda verilir. (6208) 16189

Cinsi	Mikdarı Kilo	Tahmini F. kuruş	U. tutarı Kilo	Mu. T. L. K.	Ne suretle yapılacağı
Un	540000	17	91800	6883	kapalı zarf
Bulgur	108000	11	11880	891	kapalı zarf
K. fasulya	60000	25	15000	1125	kapalı zarf
Sadayağı	19500	125	23985	1795	kapalı zarf
Pirinç	18000	34	6120	459	kapalı zarf
Yulaf	432000	6	25920	1944	kapalı zarf

Yiyecek ve yakacak alınacak

Büyükdere Tümen Satın Alma Komisyonundan :

Aşağıda cinsi, miktar ve muhammen bedelleri yazılı muhtelif yiyecek ve yakacak maddeleri hizalarında gösterilen tarih, gün ve saatlerde kapalı zarf usuliyle eksiltmeye konulmuştur. Eksiltme muameleleri Büyükdere iskelesi karşısındaki askerî anbarda bulunacak olan tümen satın alma komisyonunda yapılacaktır. İsteklilerin şeraiti anlamak üzere her gün ve eksiltmeye iştirâk için de alınacak maddelerin miktarına ve tahmin edilen fiyata göre tutarı olan ve aşağıda yazılı bulunan teminat akçeleriyle birlikte komisyona müracaatları ve teklif mektuplarını kapalı zarflar içinde eksiltme saatlerinden bir saat eveline kadar makbuz mukabilinde vermeleri lüzumu ilân olunur. (9278/6325) 16338

Saat	Eksiltme tarih ve günü	Teminat akçesi Lira K.	Muhammen tutarı Lira	Mikdarı kilo	Alınacak maddelerin cinsi
15	17/10/940 perşembe	8700	116000	290000	Sığır eti
15.30	" "	9870	131600	329000	"
16	" "	7590	101200	253000	"
16.30	" "	5340	71200	178000	"
17	" "	600	8000	400000	Odun
17.30	" "	525	7000	350000	"
18	" "	876	11680	584000	"
18.30	" "	657	8760	438000	"
15	22/10/940 salı	832	11100	30000	Toz şeker
15.30	" "	1110	14800	40000	"
16	" "	1350	18000	45000	Sabun
16.30	" "	1650	22000	55000	"
17	" "	1556 25	20750	83000	Gaz yağı
17.30	" "	1312 50	17500	70000	"

Sabun alınacak

İzmir Lv. A. Sa. Al. Ko. dan :

1 — 60000 kilo sabun pazarlıkla satın alınacaktır.

2 — Pazarlık 9/10/940 çarşamba günü saat 11 de kışlada İzmir Lv. A. Sa. Al. Ko. da yapılacaktır.

3 — Tahmin edilen tutarı 21150 liradır. Teminatı muvakkate akçesi 1587 liradır.

3 — Şartnamesi komisyonda görülebilir.

4 — İsteklilerin ticaret odasında kayıtlı olduklarına dair vesika göstermek mecburiyetindedirler.

5 — Pazarlığa iştirâk edeceklerin kanunî vesikalariyle ihale saatinden evel komisyona müracaatları. (6486) 16480

Sabun alınacak

İzmir Lv. A. Sa. Al. Ko. dan :

1 — 60000 kilo sabun pazarlıkla satın alınacaktır.

2 — Pazarlık 9/10/940 çarşamba günü saat 10.30 da kışlada İzmir Lv. A. Sa. Al. Ko. da yapılacaktır.

3 — Tahmin edilen tutarı 21550 liradır.

4 — Teminatı muvakkate 1587 liradır.

5 — Şartnamesi komisyonda görülebilir.

6 — İsteklilerin ticaret odasında kayıtlı olduklarına dair vesika göstermek mecburiyetindedirler.

7 — Pazarlığa iştirâk edecekler kanunî vesikalariyle ve teminatı muvakkateleriyle ihale saatinden evel komisyona müracaatları. (6487) 16481

Arpa alınacak

Manisa Sa. Al. Ko. dan:

1 — Birliklerin arpası kapalı zarfla münakasaya konmuştur. İhalesi 26. 10. 940 cumartesi günü saat 11 dedir. Muhammen bedeli ve ilk teminatı ile şartnamesi her gün Manisa As. Sa. Al. Ko. da görülür ve ilk teminatı ile mahallinde görülebilir. Eksiltmeye girmek istiyenlerin belli gün ve saatinden bir saat eveline kadar teklif mektupları ve teminatlariyle birlikte komisyona müracaatları. (6467) 16455

Nohut alınacak

İstanbul Sa. Al. Ko. dan:

1 — Kapalı zarfla münakasaya konularak isteklisi çıkmıyan 400 ton nohudun bir ay zarfında pazarlıkla alınmasına karar verilmiştir. Pazarlığı 14.10.940 günü saat 11,30 dadır. Muhammen bedeli 54000 liradır. Şartnamesi her gün komisyonda görülebilir.

İsteklilerin belli gün ve saatte yüzde 15 teminatlariyle birlikte Fındıklıda komutanlık Sa. Al. Ko. gelmeleri. (6468) 16456

Sade yağı alınacak

Kırklareli Sa. Al. Ko. dan:

1 — Askeri evsaf dahilinde 15 er ton üç parti sadeyağı alınacaktır. Taliplerin 10. 10.940 perşembe günü saat 17 hükümet caddesinde As. Sa. Al. Ko. na müracaatları. (6469) 16457

Nakliye arabası alınacak

İstanbul Tophane Sa. Al. Ko. dan:

1 — Askerî ihtiyaç için 9/10/940 günü saat 10 da pazarlıkla 100 adet ordu tipi nakliye arabası satın alınacaktır.

Muhammen bedeli 16000 liradır. Şartnamesi her gün Ko. da görülebilir.

İsteklilerin belli gün ve saatte % 15 teminatları ile birlikte Fındıklı'da komutanlık Sa. Al. Ko. na müracaatları. (6470) 16458

Arpa alınacak

Manisa Sa. Al. Ko. dan:

1 — Birliklerin arpası kapalı zarfla münakasaya konmuştur. İhalesi 26.10.940 cumartesi günü saat 11 dedir. Muhammen bedeli ve ilk teminatı ile şartnamesi her gün Manisa Sa. Al. Ko. da görülür ve ilk teminatı ile mahallinde eksiltmeye girmek istiyenlerin belli gün ve saatten bir saat eveline kadar teklif mektuplariyle Ko. na müracaatları. (6471) 16459

Arpa alınacak

Manisa Sa. Al. Ko. dan:

1 — Birliklerin arpa ihtiyacı kapalı zarfla münakasaya konmuştur.

İhalesi 26. 10. 940 cumartesi günü saat 15 tedir. Muhammen bedeli ve ilk teminatı 4698 lira şartnamesi her gün Manisa Sa. Al. Ko. da görülür. Eksiltmeye girmek istiyenlerin belli gün ve saatinden bir saat eveline kadar teklif mektuplariyle komisyona müracaatları. (6472) 16460

Arpa alınacak

Manisa Sa. Al. Ko. dan:

Birliklerin arpası kapalı zarfla eksiltmeye konmuştur. İhalesi 26.10.940 cumartesi günü saat 15 tedir. Muhammen bedeli ve ilk teminatı ile şartnamesi her gün Manisa As. Sa. Al. Ko. da görülür ve ilk teminatı ile mahalli öğrenilir. Eksiltmeye girmek istiyenlerin belli gün ve saatinden bir saat eveline kadar teklif mektuplarını komisyona vermeleri. (6473) 16461

Sade yağı alınacak

Kırklereli Sa. Al. Ko. dan:

1 — Birlikler ihtiyacı için 12 ton sade yağı pazarlıkla satın alınacaktır.

2 — Komisyonca beher kilosuna tahmin edilen 145 kuruş fiyat üzerinden tutarı 17400 ilk teminatı 1310 liradır.

3 — İhalesi 15.10.940 salı günü saat 16 dadır.

4 — İsteklilerin belli gün ve saatten bir saat evel teminat mektuplarını komisyonumuza vermeleri lâzımdır. (6474) 16462

Çuval alınacak

Kayseri Sa. Al. Ko. dan :

1 — 10.000 yeni ve 5000 sağlam müstamel boş çuval alınacaktır. Yenilerin muhammen bedeli 12000 lira ve teminatı 900 liradır. Ve müstamel çuvalların muhammen bedeli 5000 lira ve teminatı 375 liradır.

2 — İhalesi 21/10/940 pazartesi günü saat 14 de kapalı zarf usulü ile yapılacaktır.

3 — İsteklilerin belli gün ve saatte kanunî ve teminatlariyle birlikte komisyona müracaatları.

4 — Şartnameyi her gün İstanbul ve Ankara Lv. A. İikleri ve Adana, Kayseri, Sa. Al. Ko. da görebilirler. (6475) 16463

Arpa alınacak

Manisa Sa. Al. Ko. dan:

1 — Birliklerin arpası kapalı zarfla eksiltmeye konmuştur. İhalesi 26. 10. 940 cumartesi günü saat 15 tedir. Muhammen bedeli ve ilk teminatı 6264 liradır. Şartnamesi her gün Manisa Sa. Al. Ko. da görülür ve ilk teminatı ile mahallinde öğrenilir.

Eksiltmeye girmek istiyenlerin belli gün ve saatinden bir saat eveline kadar teklif mektuplariyle komisyona müracaatları. (6476) 16464

Arpa alınacak

Manisa Sa. Al. Ko. dan:

1 — Birliklerin arpası kapalı zarfla münakasaya konmuştur. İhalesi 26.10.940 cumartesi günü saat 11 dedir. Muhammen bedeli ve ilk teminatı ile şartnamesi her gün Manisa Sa. Al. Ko. görülür ve ilk teminatı ile mahallinde öğrenilir.

Eksiltmeye girmek istiyenlerin belli gün ve saatinden bir saat eveline kadar teklif mektuplarını komisyona vermeleri. (6477) 16465

Makarna alınacak

İstanbul Sa. Al. Ko. dan :

1 — İstanbul Kamutanlığı Sa. Al. Ko. dan kapalı zarfla münakasaya konularak isteklisi çıkmıyan 600 ton makarnanın bir ay zarfında pazarlıkla alınmasına karar verilmiştir. Pazarlığı 18/10/940 gün saat 11,30 dadır. Muhammen bedeli 147000 liradır. Şartnamesi her gün Ko. da görülebilir. İsteklilerin belli gün ve saatte % 15 teminatları ile beraber Fındıklı'da komutanlık Sa. Al. Ko. na gelmeleri. (6479) 16467

Sade yağı alınacak

İstanbul Sa. Al. Ko. dan :

1 — Askerî ihtiyaç için 8/10/940 günü saat 11 de pazarlıkla 40 ton sade yağı alınacaktır.

2 — Muhammen bedeli 56000 liradır. Şartnamesi her gün ve saatte % 15 katî teminatlariyle 84 ile birlikte Fındıklıda Sa. Al. Ko. na gelmeleri. (6480) 16468

Kırmızı mercimek alınacak

İstanbul Sa. Al. Ko. dan :

1 — Kapalı zarfla münakasaya konularak isteklisi çıkmıyan 200 ton kırmızı mercimeği bir ay zarfında pazarlıkla alınmasına karar verilmiştir. Pazarlığı 10/10/940 gün saat 11 dedir. Muhammen bedeli 38000 liradır. Şartnamesi her gün Ko. da görülebilir. İsteklilerin belli gün ve saatte % 15 teminatları ile birlikte Fındıklıda Sa. Al. Ko. müracaatları. (6481) 16469

Arpa şehriyesi alınacak

İstanbul Sa. Al. Ko. dan :

1 — Kapalı zarfla münakasaya konularak isteklisi çıkmıyan 100 ton arpa şehriyesinin bir ay zarfında pazarlıkla alınmasına karar verilmiştir. Pazarlığı 11/10/940 günü saat 12 dedir. Muhammen bedeli 24500 liradır. Şartnamesi her gün komisyonda görülebilir. İsteklilerin belli gün ve saatte % 15 teminatları ile birlikte Fındıklı'da Ko. Sa. Al. Ko. na gelmeleri. (6482) 16470

Koyun eti kavurması alınacak

Erzurum Sa. Al. Ko. dan:

1 — Birlikler ihtiyacı için 70000 kilo içinde kemiksiz yarı yarıya kuyruk yağlı koyun eti kavurması pazarlıkla mübayaa olunacaktır.

2 — Pazarlığı 7.10.940 pazartesi günü saat 10 da Erzurum Sa. Al. Ko. da yapılacaktır.

3 — Muhammen bedeli 49000 lira ilk teminatı 3675 liradır. (6483) 16471

Arpa alınacak

Erzincan As. Sa. Al. Ko. dan :

1 — Askeri ihtiyaç için alınacak 1000000 kilo arpa kapalı zarfla eksiltmeye konmuştur. Eksiltmesi 26/10/940 cumartesi günü saat 11 de Sa. Al. Ko. da yapılacaktır.

2 — Muhammen bedeli 80000 lira olup ilk teminatı 6000 liradır.

3 — Evsaf ve şartnamesi birliklerde vardır.

4 — Talip olanlar teklif mektuplarını eksiltme saatinden bir saat evel Ko. na vermeleri. (6484) 16472

Pirinç ve bulgur alınacak

Erzurum Lv. A. Sa. Al. Ko. dan:

1 — Askeri birlikler ihtiyacı için âmirlik erzak anbarına teslim şartiyle ve yeni çuvallı olarak 200 ton bulgur ile 25 ton pirinç pazarlıkla satın alınacaktır.

2 — Bulgurun toplu tutarı 17500 lira ve ilk teminatı 1312 liradır.

3 — Pazarlığı 10.10.940 perşembe günü saat 11 de Erzurum Sa. Al. Ko. da yapılacaktır.

4 — Pirincin toplu tutarı 9500 lira ilk teminatı 712 liradır.

5 — Evsaf ve şartları kolordunun tekmil garnizonlarında mevcuttur. Her vakit görülebilir.

6 — İsteklilerin ihale gün ve saatinden evel komisyona müracaatları. (6485) 16473

Un alınacak

Erzincan Sa. Al. Ko. dan :

1 — 150000 kilo unun kapalı zarfla eksiltmesine talip çıkmadığından pazarlıkla satın alınacaktır.

2 — Muhammen bedeli 24000 lira olup ilk teminatı 1800 liradır.

3 — Evsaf ve şartnamesi birliklerde vardır.

4 — Talip olanların eksiltme gününde belli saatte komisyonda bulunmaları. (6488) 16482

ANKARA BELEDİYESİ

Tenvirat tesisatı yaptırılacak

Ankara Belediyesinden:

1 — Cümhuriyet bayramında şehirde yaptırılacak donanma tenvirat ve tesisatı pazarlıkla yaptırılacaktır.

2 — Muhammen bedeli 3152 lira 50 kuruştur.

3 — Teminat 236 lira 44 kuruştur.

4 — Şartnamesini ve keşif cetvelini görmek istiyenlerin her gün encümen kalemine ve isteklilerin de 8.10.940 salı günü saat 10,30 da belediye encümenine müracaatları. (6366) 16381

Yol inşası

Ankara Belediyesinden :

1 — Samanpazarı meydan ve yolunun inşası on beş gün müddetle açık eksiltmeye konulmuştur.

2 — Muhammen bedeli (3285) lira (50) kuruştur.

3 — Teminat 264 lira 41 kuruştur.

4 — Şartname ve keşif cetvelini görmek istiyenlerin her gün encümen kalemine ve isteklilerin de 22/10/940 salı günü saat 10,30 da belediye encümenine müracaatları. (6463) 16479

ASKERLİK İŞLERİ

Şubeye dâvet

Ankara As. Ş. Rs.:

Ankara yerli şubesinde kayıtlı piyade üstegm. 313 doğumlu İlhami Recai Utkun 335 - 10 adresinde bulunamamıştır. Mumaileyhin acele Ankara yerli askerlik şubesine müracaatı. (6382) 16392

TÜRKİYE CÜMHURİYETİ

ZİRAAT BANKASI

KURULUŞ TARİHİ : 1888

Sermayesi : 100.000.000 Türk lirası

Şube ve ajans adedi : 265

Ziraî ve ticarî her nevi banka muameleleri

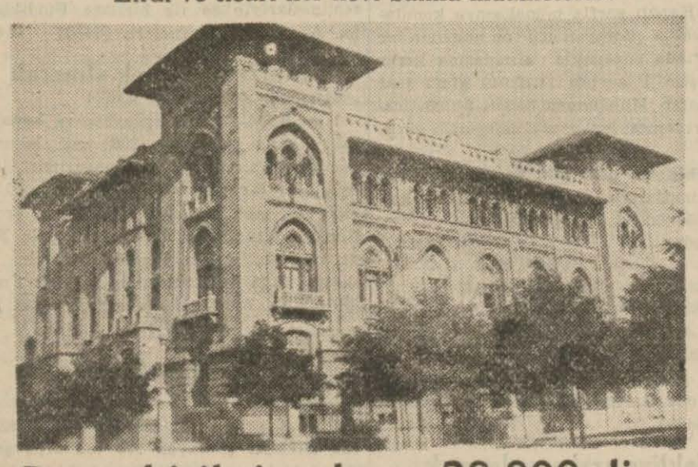

Para biriktirenlere 28.800 lira ikramiye veriyor

Ziraat Bankasında Kumbaralı ve ihbarsız Tasarruf hesaplarında en az 50 lirası bulunanlara senede 4 defa çekilecek kur'a ile aşağıdaki plâna göre ikramiye dağıtılacaktır:

4	Adet	1000	Liralık	4000	Lira
4	Adet	500	Liralık	2000	Lira
4	Adet	250	Liralık	1000	Lira
40	Adet	100	Liralık	4000	Lira
100	Adet	50	Liralık	5000	Lira
120	Adet	40	Liralık	4800	Lira
160	Adet	20	Liralık	3200	Lira

Kur'alar senede 4 defa, 1 Eylül, 1 Birincikânun, 1 Mart ve 1 Haziran tarihinde çekilecektir.

DİKKAT : Hesaplarındaki paralar bir sene içinde 50 liradan aşağı düşmiyenlere ikramiye çıktığı takdirde % 20 fazlasiyle verilecektir.

DENTOL

DİŞ MACUNU

Bütün diş ve diş etlerinin arızalarını, giderdikten başka ağız kokusunu da izale eder.

Her yerde DENTOL diş macununu arayınız.

Sovyet Sosyalist Cümhuriyetler Birliğinin

Türkiye'deki Büyük Elçiliği ilân ediyor :

Türkiye'de ikamet eden Litvanya, Letonya, Estonya, Sovyet Sosyalist Cümhuriyetlerinin vatandaşları, 1940 sene teşrinisaninin birine kadar SSCB. nin Ankara'daki Büyük Elçiliğine veya SSCB. nin İstanbuldaki jeneral konsolosluğuna gelerek kendilerini kayıt ettirmeğe, kendileri gelmediği takdirde hususî bir ariza ile millî pasaportlarını posta ile göndermeğe mükelleftirler.

1940 sene teşrinisaninin birine kadar Sovyet Sosyalist Cümhuriyetler Birliğinin Büyük Elçiliğinde, veya jeneral konsolosluğunda kendilerini kayıt ettirmiyen mezkûr vatandaşlar, SSCB vatandaşlığına, umumî esaslara binaen " Sovyet Sosyalist Cümhuriyetler Birliğinin vatandaşlık „ kanununun 3. cü maddesine esasen kabul edilebileceklerdir. 3855

KAYSERİ

TALAS AMERİKAN KOLEJİ

4 senelik (1 ihzarî, 3 orta) erkek orta okulu

İNGİLİZCE

Leylî : 195.00 Lira

Kayıt ve kabul muamelesi 15 Birinciteşrinde bitiyor 3975

VAGONLİ İdaresinde

GAR

LOKANTA ve GAZİNOSU

CAZ -

ORKESTRA

MUNTAZAM ve TEMİZ SERVİS

NEFİS YEMEKLER — HER NEVİ MEŞRUBAT

MUTEDİL FİYATLAR

ZİYAFETLER İÇİN BÜYÜK SALON

Her akşam meşhur LANTOŞ (Macar) ORKESTRASI

Satılık çimento

Küçük Evler Yapı Kooperatifinin inşaatından artan takriben 2350 torba çimento açık arttırma ile satılığa çıkarılmıştır.

Çimentolar her gün inşaat mahallinde görülebilir.

Taliplerin 12. birinciteşrin. 940 cumartesi günü saat 16 da belediye karşısında Kınacı hanında şirket merkezine müracaatları. 3978

A. LEVAZIM AMİRLİĞİ

Satılık 3 hayvan

Ankara Levazım Amirliği Sa. Al. Ko.

1 — Çürüğe çıkarılan üç hayvan satılacaktır.

2 — Satış günü 7/10/940 saat 16 dadır. Hayvanları görmek üzere Sarıkışladaki hayvan hastanesine müracaatları. (6478) 16456

KANAAT

Otomobil tâmirhanesi

FEYZİ ESER

Ulus matbaası civarı pansiyon caddesi No. 15 Ankara. Tl: 3511

Her zaman müşterilerimizin müracaatlarına en gayri müsait şartlar dahilinde de olsa tahlisiye vasıtalarımız emirlerine amadedir. 3992

LİSELER

Nazarı dikkate

Ankara Erkek lisesi müdürlüğünden:

Ankara erkek lisesi tedrisata yeni binada 10 teşrinievel perşembe sabahı saat 8 de açılacaktır. Ancak bu tarihte talebeler yeni binaya geleceklerdir.

10 teşrinievel 940 tarihine kadar erkek lisesi muamelâtı eski erkek lisesi binasında yapılacaktır. Kayıt muamelesi gene eski erkek lisesi binasında her gün saat 14 ten itibaren devam edecektir. (6409) 16413

KİRALİK EV

Güven evleri büyük tip, altı üstü birlikte veya ayrı, möble veya boş, her türlü konfor. Tl: 5802 3989

Satılık hurda çinko

Ulus Basımevinde birikmiş olan hurda çinkolar 10/10/1940 perşembe günü sabah saat 10 da açık arttırma suretiyle satılacaktır. Taliplerin müessesemize müracaatları ilân olunur.

ESKİNAZİ

Pek yakında kışlık kadın şapkalarının en son modellerini gösterir Şapka sergisi açacağını sayın müşterilerine bildirir. 3987

OKULLAR

Müsabaka imtihanı

Yüksek Mühendis Mektebi Direktörlüğünden :

Şimdiye kadar mektebe kaydedilmiş olan talebe adedi alınacak miktarı tecavüz etmiş olduğu cihetle aşağıdaki günlerde bir giriş müsabaka imtihanı yapılacaktır.

7 Birinciteşrin 1940 pazartesi

Saat 9 dan 12 ye kadar cebir, trikonometri

Saat 14 den 17 ye kadar geometri

8 Birinciteşrin 1940 salı

Saat 9 dan 11 e kadar fizik

Saat 13,30 dan 15,30 a kadar kimya

Saat 15,45 den 17 ye kadar yabancı dil "Fransızca, İngilizce, Almanca„

Mektebe yazılı saatlerden geç gelenler, kayıt karnesini yanında bulundurmıyanlarla kopye kalemsiz veya mavi mürekkepsiz gelenler imtihanlara iştirâk edemezler. (9303/6365) 16369

Kayıt müddeti

Yüksek İktısat ve Ticaret Mektebi Müdürlüğünden :

25 eylül 1940 ta başlıyan talebe kayıt ve kabulüne 15 birinciteşrin 940 da nihayet verileceği alâkadarlara bildirilir. (9405-6450) 16477

ULUS — 21. inci yıl. — No. 6889

İmtiyaz sahibi
İskender Artun

Umumî Neşriyatı İdare Eden
Yazı İşleri Müdürü
Mümtaz Faik FENİK

Müessese Müdürü Naşit ULUĞ

ULUS Basımevi ANKARA

İCRA VE İFLÂS

Ankara İcra Dairesi Gayri Menkul Satış Memurluğundan :

Emlâk ve Eytam Bankasına ikinci derecede ipotek olup satılmasına karar verilen 1050 ada 5 parsel numaralı Ankarada Yenişehirde Tuna caddesinde kâin 4 numaralı ev aşağıdaki şartlar dairesinde yedi günlük açık arttırmaya çıkarılmıştır.

EVSAF VE MÜŞTEMİLÂTI :

Sekiz ayak beton bir merdivenle çıkılarak bir sahanlık üzerindeki kapıdan içeri girildikte bir antre ve iki taraflı camlı bir kapıdan içeri girilerek bir hol üzerinde sağda bir salon, soldaki kapıdan girince bir aralık üzerinde sağda bir oda ve yanında havagazı ve sobalı bir banyo ve yanında tekrar bir oda mevcuttur. Holde tekrar karşıda camekânlı bir kapıdan girilerek on bir ayak merdivenle aşağı inildikte bir oda, kömürlük, helâ ve tekrar bir oda ve çamaşırlık, kiler mutfak ile bahçeye hol üzerinden açılır bir kapısı vardır. Birinci kattan mutfağa inen merdivenin yanından ağaç merdivenle tavan arasına çıkılmakta olup tavan arası düzdür. Bahçede kârgir bir garaj vardır. Ev kârgirdir. Yerler muşamba, tavan alçı işlemeli, dıvarları kâğıt kaplama, kapı ve pençereler boyalıdır. Elektrik ve havagazi tesisatı mevcuttur. Üzeri Marsilya kiremitlidir. Bahçede yirmi kadar akasya ağacı vardır. Bahçenin iki cephesi beton dıvarla çevrilmiş olup üzeri demir parmaklıktır. Evin heyeti umumiyesine 19200 on dokuz bin iki yüz lira kıymet takdir olunmuştur. Bu parselin heyeti umumiyesi 840 metre murabbaı olup 180 metre murabbalık kısım yol fazlasıdır.

SATIŞ ŞARTLARI :

1 — Satış peşin para ile olmak üzere 15/10/940 tarihine müsadif salı günü saat 10 dan 12 ye kadar İcra Dairesi gayri menkul satış memurluğunda yapılacak ve mezkûr günün 12 inci saatinde en çok arttıran talibine ihale olunacaktır.

2 — Talipler takdir edilmiş olan yukardaki muhammen kıymetin yüzde yedi buçuğu nisbetinde pey akçesi veya millî bir bankanın teminat mektubu ile kanunen teminat olarak kabul edilen hazine tahvilleri getireceklerdir.

3 — Arttırma neticesinde ihale bedeli ihaleyi müteakip verilmediği takdirde üzerine ihale edilenin talebi üzerine ihale tarihinden itibaren kendisine bedeli ihaleyi teslimi vezne eylemesi için yedi gün kadar mehil verilebilecektir. İşbu müddet zarfında ihale bedeli yatırılmadığı takdirde ihale bozulacak ve bu talipten evel en yüksek teklifte bulunan talibe teklifi veçhile almağa razı olup olmadığı soruduktan sonra teklifi veçhile almağa razı ise ihale farkı birinci taipten tahsil edilmek üzere bu talibe ihale edilecektir. Teklifi veçhile almağa razı omazsa gayri menkul yeniden yedi günlük ikinci arttırmaya çıkarılacak, en çok arttıran talibine ihale edilecektir. Bu ikinci ihale bedeli birincisinden noksan olursa farkı ilk müşteriden tahsil edilecektir.

4 — Gayri menkul talibine ihale edildikte tapu harcı müşteriye ve ihale tarihine kadar olan müterakim vergi ve tellâliye resmi ise borçluya aittir.

5 — Borçlu ve alacaklılarla diğer alâkadarların bu gayri menkul üzerindeki haklarını ve hususiyle faiz ve masrafa dair olan iddialarını evrakı müsbiteleri ile yedi gün içinde dairemize bildirmeleri lâzımdır. Aksi takdirde hakları tapu sicilliyle sabit olmadıkça satış bedelinin paylaştırılmasından hariç tutulacaklardır.

6 — Arttırmaya iştirâk edecekler 7/10/940 tarihinden itibaren 938/2 numara ile dairemizdeki yerinde herkese açık bulundurulan şartnamemizi okuyabilirler.

DAKTİLO KURSU

76 ıncı devresini de % 50 tenzilâtla açtı. Bir ayda diploma verilir. Tahsil aranmaz. Memurlar kooperatifi karşısında Birinci Noterliğin tahliye ettiği daireye müracaat edilmesi. Telefon: 3714 3982

BABA MİRASI

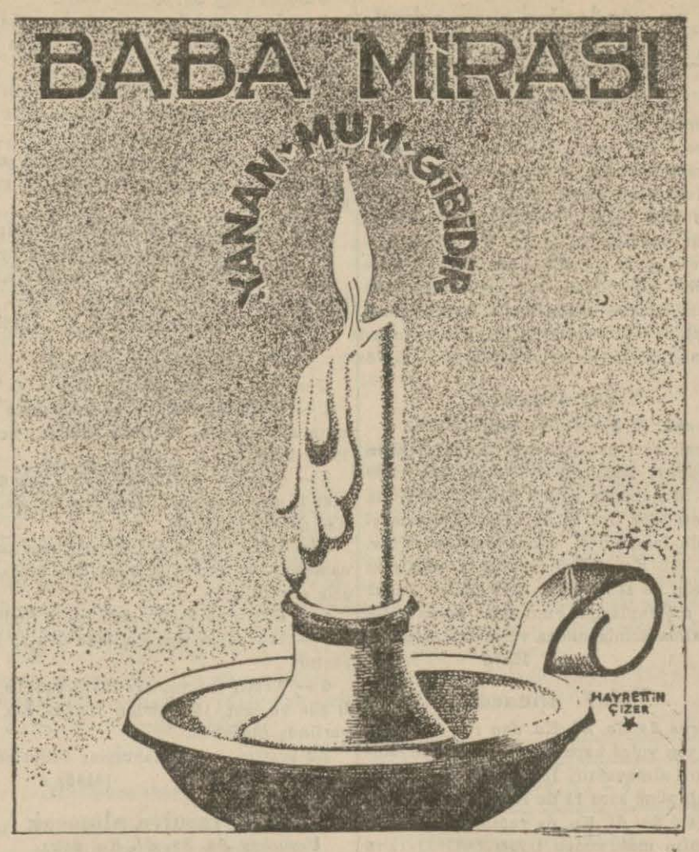

KENDİN BİRİKTİR

T. İŞ BANKASI

1940 Küçük Carî Hesaplar İKRAMİYE PLÂNI

1940 IKRAMİYELERİ:

1	adet	2000	liralık	— 2000.—	lira
3	„	1000	„	— 3000.—	„
6	„	500	„	— 3000.—	„
12	„	250	„	— 3000.—	„
40	„	100	„	— 4000.—	„
75	„	50	„	— 3750.—	„
210	„	25	„	— 5250.—	„

Keşideler: 1 şubat, 1 mayıs, 1 ağustos, 1 ikinciteşrin tarihlerinde yapılır.

SATILIK

Ulus Basımevinde birikmiş olan bobin çemberleri ile bobin ambalaj kâğıdı ve arasında mat baacılara yarar prova kâğıtları bulunan parça kâğıtlar 14.10-940 saat 10 da açık arttırma ile satılacaktır. Taliplerin müessesemize müracaatları ilân olunur.

NAKİL

Arar Lisan Okulu, Daktilo ve Steno kursları, memurlar kooperatifi karşısında 1. inci noterin tahliye ettiği apartımana taşındı. Tl: 3714

M. M. V. DENİZ LEVAZIM

300 Ton pirincin pazarlık ilânı

Deniz Levazım Satın Alma Komisyonundan:

1 — 26 eylül 940 tarihindeki kapalı zarfla münakasasına talip çıkmıyan 300.000 kilo pirincin 10 I. Teşrin 940 tarihine rastlıyan perşembe günü saat 16 da pazarlıkla eksiltmesi yapılacaktır.

2 — Tahmin edilen azamî fiyatı (111000) lira olup ilk teminatı (6800) liradır. Şartnamesi her gün komisyonda (550) kuruş bedel mukabilinde alınabilir.

3 — İsteklilerin 2490 sayılı kanunda yazılı vesikalariyle birlikte belli gün ve saatte Kasımpaşada bulunan komisyonda hazır bulunmaları.

(9256/6285) 16344

KOK KÖMÜRÜ SATIŞI

Etibank umum müdürlüğünden :

Buğday Silosu yanındaki Kok depomuzdan, müşterinin vesaitine teslim, tonu 24 liradan istenilen miktarda kok kömürü satıldığını bildiririz.

Müracaat yeri: **Bankalar caddesi, Eti Bank , Ticaret Servisi, Telefon No: 2012.** **3956**

Muhtelif yiyecek alınacak

İzmir Lise ve Orta Okullar Satın Alma Komisyonu Başkanlığından :

İhtiyacın cinsi	Kilo	Muhammen Tutarı L.	K.	S.	İlk teminat Lira	Kuruş	Eksiltmenin şekli
Birinci nevi ekmek	257150		11	75	2264	45	Kapalı zarf
Koyun eti	35700		45				„ „
Dana eti	26400		30		1798	86	„ „
Sade yağı Urfa	25185	1	38		1888	87	„ „
Pirinç Tosya	30150		35				„ „
Kuru fasulye horoz	23850		26		1921	66	„ „
Nohut	7850		14				„ „
Toz şeker	21000		37				„ „

Komisyonumuza bağlı kız erkek lisesi ile Buca orta okulu pansiyonunun kız muallim, sanat okulu ve Kızılçullu köy enstitüsünün 1940 malî yılı yiyecek ihtiyaçlarına ait cinsi, miktarı, tahmin bedeli, ilk teminatı ile eksiltme şekli yukarıya çıkarılmıştır. Eksiltmeler 25 Birinciteşrin 1940 cuma günü saat 15 de Gazi Bulvarında mekteplerin muhasebeciliğinde yapılacaktır.

A — Eksiltmeye girecekler şartnamesinde yazılı yiyecekleri kül halinde veya ayrı ayrı her okul namına fiyat teklif ederler. Eksiltmeye iştirak edecekler eksiltme saatinden bir saat eveline kadar kapalı zarflarını imza mukabilinde komisyon başkanlığına tevdi edeceklerdir.

B — Eksiltmeye iştirak edecekler carî sene ticaret odası vesikası ibraz etmeleri mecburidir. Teminat makbuzu ile ticaret odası vesikasını ve teklif mektubunu 2490 sayılı kanunun hükümleri içinde zarflarına koymaları bunlara ait şartnameler her gün Maarif müdürlüğünde görülebilir. (4167/6455) 16491

Yeni Sinemada	Halk Sinemasında	SuS Sinemasında	Sümer sinemasında
Bugün bu gece	Bu gece saat 21 de	Bugün bu gece	Bugün saat 14,30 dan itibaren kapılarını açıyor
ŞANZELİZE	HİNTLİLER GELİYOR	SON ÜMİT	DİŞİ TARZAN
Yaşanmış tarih safhaları	İkinci devre	Jean Gabin - Jules Berry	Türkçe sözlü
Canlandıranlar:	Muazzam macera filmi	ARLETTY	
Sacha Guitri - Lucien Baroux	Saat: 14,30 - 16,30 - 18,30	Seanslar: 10 - 12-14-16-18-20,30	Seanslar: 14,30 - 16,30 - 18,30
Seanslar: 14,30 - 16,30-18,30-21	HİNTLİLER GELİYOR	Sümer sineması bugün saat 14,30 da açılıyor	gece 21 de
Saat 10 - 12 de halk matinesi	Birinci devre		Balkon: 30 K. Salon 15 K.
	Saat: 10 - 12 de halk matinesi		