Sivas - Erzurum Demiyolu tahvilleri

Maliye Vekâleti ve Türkiye Cümhuriyet Merkez Bankasından :

28/5 ve 15-12-1934 tarih ve 2463/2614 numaralı kanunlar mucibince ihracına selâhiyet verilen ve geliri tamamen Sivas - Erzurum demiryolunun inşasına tahsis olunan %7 gelirli Sivas - Erzurum istikrazının 20 senede itfası meşrut 5,5 milyon liralık yedinci tertibinin kayıt muamelesi 5-12-1940 akşamı nihayet bulmak üzere 20/11/1940 sabahından itibaren başlamıştır.

Tahviller hamiline muharrer olup beheri 20 ve 500 lira itibarî kıymette birlik ve 25 lik olarak iki kupüre ayrılmıştır.

Bu tahviller umumî ve mülhak bütçelerle idare olunan daire ve müesseselerce, vilâyet hususî idareleri ve belediyelerce yapılacak müzayede ve münakasa ve mukavelelerde teminat olarak ve hazinece satılmış ve satılacak olan millî emlâk bedellerinin tediyesinde başabaş kabul olunacakları gibi gerek tahvil ve gerek kupon bedelleri de tahvillerin tamamen itfasına kadar her türlü vergi ve resimden muaf bulunacaklardır.

Tahvillerin ihraç fiyatı %95 olarak tesbit edilmiştir, yani 20 liralık birlik tahvil bedeli 19 ve 500 liralık tahvil bedeli de 475 liradır.

Kayıt muamelesi Türkiye Cümhuriyet Merkez, Türkiye Cümhuriyeti Ziraat, Türkiye İş, Emlâk ve Eytam, Halk, Türk Ticaret, Belediyeler Bankaları ile Sümer, Eti Banklar tarafınnan icra edilmektedir. Diğer bankalar vasıtasiyle de tahvil alımı temin olunabilir.

Sermaye ve tasarruflarını en emin ve en çok gelir getiren sahalarda işletmek isteyenlere keyfiyet ilân ve 15 günlük suskripsiyon müddeti zarfında bankalara müracaatlarının kendi menfaatleri iktizasından bulunduğu işaret olunur.

4592

STENO KURSU

6 ıncı devresine ilkkânunun ilk haftasında başlıyacaktır. (2) ayda diploma verilir.

DAKTİLO KURSU

77 inci devresini de % 50 tenzilâtla açtı. (BİR) ayda diploma verilir. Tahsil aranmaz.

DİKKAT: Her iki kursa aynı zamanda kaydolunanlarla evelce yalnız daktilo kursumuzdan diploma alanlara STENO ücretinden % 10 tenzilât yapılır.

Memurlar Kooperatifi karşısı Birinci Noterliğin tahliye ettiği dairei mahsusa. Telefon: 3714 4722

KAZALAR

Eczacı aranıyor

Bolvadin Belediye Riyasetinden :

On bin nüfuslu elektriki olan kasabamız belediyesinin eczacılığı açıktır. Askerlikten müecceliyeti de vardır. 940 yılı bütçesine elli lira aylık yardım konulmuştur. Bunu üç sene müddetle vermeği belediye meclisi kabul etmiştir. Belediye altındaki eczane ittihaz olunacak binayı meccanen verecektir. Talipliler hemen müracaatları.

(11191/8160) 18151

Senelik kongreye dâvet

Türk Maden Mühendisleri Cemiyetinden :

Türk Maden Mühendisleri Cemiyeti esas nizamnamesinin 18 inci maddesine tevfikan senelik kongremiz 4.12.940 çarşamba günü saat 16 da Zonguldakta Türk Maden Mühendisleri Cemiyeti salonunda akdedileceğinden sayın cemiyet âzalarının sözü geçen gün ve saatte kongrede hazır bulunmaları ve imkân olmadığı takdirde de Zonguldakta bulunan arkadaşlarından birisine vekâlet verdiğine dair cemiyet riyasetine bir mektup göndermeleri lüzumu ilân olunur.

Türk Maden Mühendisleri Cemiyeti

Ruzname:

1 — Açılış
2 — Kongre riyaset divanı seçimi
3 — Geçn devreye ait muamelâtın kongreye arzı ve yıllık raporun okunması ve idare heyetinin ibrası
4 — Yeni idare heyeti seçimi
5 — Yeni devreye ait bütçenin tanzimi
6 — Nizamname tadilâtı
7 — Ankara'daki bazı arkadaşların aidatın bir liraya tenziline dair verdikleri teklifin müzakeresi
8 — Arzu ve dileklerin tetkiki
9 — Kapanış söylevi 4758

A. LEVAZIM ÂMİRLİĞİ

Buğday alınacak

Ankara Levazım Amirliği Satın Alma Komisyonundan :

1 — Beher kilosuna tahmin edilen fiyatı 8 kuruş olan 2400 ton sert veya yumuşak buğday pazarlıkla satın alınacaktır.

2 — Pazarlığı her gün Ankara Lv. A. Sa. Al. Ko. da yapılacaktır.

3 — 10 tondan aşağı olmamak şartiyle ayrı ayrı taliplere de ihale edilebilir.

4 — 2400 ton için katî teminatı mikdarı 21700 lira ve 10 ton için de 120 lira olup evsaf ve şartnamesi 960 kuruşa komisyondan alınır. Taliplerin her gün Ankara Lv. A. Sa. Al. Ko. na müracaatları. (8029)

17997

Sandık yaptırılacak

Ankara Lv. Amirliği Sa. Al. Ko. dan:

Yalnız tahtası ciheti askeriyeden verilmek şartiyle mikdarı ve ebadı aşağıda yazılı 600 sandık yaptırılacaktır.

Pazarlığı 5.12.940 saat 14 tedir.

Taliplerin Ankara Lv. A. Sa. Al. Ko. na müracaatları. (8219) 18192

Adet	Ebadı	
200	80×50×35	
200	70×40×30	
100	60×35×30	işten içe
100	90×45×30	

Arpa alınacak

Ankara Levazım Amirliği Satın Alma Komisyonundan:

1 — Beher kilosuna tahmin edilen fiyatı 6 kuruş 75 santim olan 3000 ton arpa pazarlıkla satın alınacaktır.

2 — Pazarlığı her gün Ankara Lv. A. Sa. Al. Ko. da yapılacaktır.

3 — 300 tondan aşağı olmamak üzere ayrı ayrı taliplere ihale edilebilir.

4 — Arpalar döküm halinde Ankara ve civar istasyonlarda teslim alınır.

5 — 3000 ton için katî teminat mikdarı 22750 lira ve 300 tonun teminat mikdarı 3038 lira olup evsaf ve şartnamesi 960 kuruşa komisyondan alınır.

6 — Taliplerin her gün Ankara Lv. A. Sa. Al. Ko. na müracaatları. (8272) 18243

NAFIA VEKÂLETİ

Kanal inşaatı

Nafıa Vekâletinden:

Eksiltmeye konulan iş:

1 — Tarsusta Berdan sulama şebekesi ikinci kısım ve deşarj kanalları ile sınai imalât inşaatı muhammen keşif bedeli vahidi fiyat üzerinden (765.000) liradır.

2 — Eksiltme 10.12.940 tarihine rastlıyan salı günü saat (15) te Ankarada sulama işleri işletme merkez binası içinde toplanan su eksiltme, arttırma komisyonu odasında kapalı zarf usuliyle yapılacaktır.

3 — İstekliler, eksiltme şartnamesi, mukavele projesi bayındırlık işleri genel şartnamesi fennî şartname ve projeleri (38) lira (25) kuruş mukabilinde su işleri reisliğinden alabilirler.

4 — Eksiltmeye girebilmek için isteklilerin (34350) liralık muvakkat teminat vermesi ve eksiltmenin yapılacağı günden en az üç gün evel ellerinde bulunan vesikalarla birlikte bir dilekçe ile Nafıa Vekâletine müracaat ederek bu işe mahsus olmak üzere vesika almaları ve bu vesikayı ibraz etmeleri şarttır.

Bu müddet içinde vesika talebinde bulunmıyanlar eksiltmeye iştirâk edemezler.

5 — İsteklilerin teklif mektuplarını ikinci maddede yazılı saatten bir saat eveline kadar su işleri reisliğine makbuz mukabilinde vermeleri lâzımdır.

Postada olan gecikmeler kabul edilmez.

(7531) 17611

ASKERÎ FABRİKALAR

Kereste alınacak

Askerî Fabrikalar Umum Müdürlüğü Merkez Satın Alma Komisyonundan :

3,00 : 2,50 : 4 M. boy.
0,25 : 0,45 genişliğinde ve
0,08 : 0,11 kalınlığında olmak üzere 75 metre mikâbı ihlâmur kalası alınacak.

Tahmin edilen bedeli (4500) lira olan ebat ve miktarı yukarda yazılı 75 metre mikâbı ihlâmur kalası askerî fabrikalar umum müdürlüğü merkez satın alma komisyonunca 13/12/940 cuma günü saat 14 te açık eksiltme ile ihale edilecektir. Şartname parasız olarak komisyondan verilir. Taliplerin muvakkat teminat olan (337) lira (50) kuruş ve 2490 numaralı kanunun 2 ve 3. maddelerindeki vesaikle komisyoncu olmadıklarına ve bu işle alâkadar tüccardan olduklarına dair ticaret odası vesikasiyle mezkûr gün ve saatte komisyona müracaatları. (8126) 18142

Nakliyat yaptırılacak

Askerî Fabrikalar Umum Müdürlüğü Merkez Satın Alma Komisyonundan :

Ankara - Kayaş, Kayaş - Ankara beher tonu 400 kuruş.

Ankara - Zir Poligonu, Zir Poligonu - Ankara beher tonu 400 kuruş,

Ankara dahili beher tonu 180 kuruştan olmak üzere ceman 1200 ton eşya nakletirilecek.

Tahmin edilen bedeli (4800) lira olan yukarda yazılı nakliyat askerî fabrikalar umum müdürlüğü merkez satın alma komisyonunca 5/12/940 perşembe günü saat 14 te açık eksiltme ile ihale edilecektir. Şartname parasız olarak komisyondan verilir. Taliplerin muvakkat teminat olan (360) lira ve 2490 numaralı kanunun 2 ve 3. maddelerindeki vesaikle komisyoncu olmadıklarına ve bu işle alâkadar tüccardan olduklarına dair ticaret odası vesikasiyle mezkûr gün ve saatte komisyona müracaatları. (8163) 18154

Yatak ve yastık kılıfı alınacak

Askerî Fabrikalar Umum Müdürlüğü Merkez Satın Alma Komisyonundan :

Müteahhit nam ve hesabına

800 adet yatak kılıfı
800 adet yastık kılıfı
1800 adet yastık örtüsü.

Tahmin edilen bedeli (2994) lira olan 800 adet yastık ve 800 adet yatak kılıfiyle 1800 adet yastık örtüsü müteahhit nam ve hesabına askerî fabrikalar umum müdürlüğü merkez satın alma komisyonunca 16/12/940 pazartesi günü saat 14 de pazarlıkla ihale edilecektir. Şartname parasız olarak komisyondan verilir. Taliplerin muvakkat teminat olan (224) lira (55) kuruş ve 2490 numaralı kanunun 2 ve 3. maddelerindeki vesaikle komisyoncu olmadıklarına ve bu işle alâkadar tüccardan olduklarına dair ticaret odası vesikasiyle mezkûr gün ve saatte komisyona müracaatları. (8164) 18155

ULUS — 21. inci yıl. — No. 6943

İmtiyaz sahibi
İskender Artun
Umumî Neşriyatı İdare eden
Yazı İşleri Müdürü
Mümtaz Faik FENİK
Müessese Müdürü : Naşit ULUĞ
ULUS Basımevi ANKARA

M. M. V. Hava Müsteşarlığı

Gaz deposu yaptırılacak

M. M. Vekâleti Hava Sa. Al. Ko. dan:

1 — Muayyen günde talibi zuhur etmiyen bir gaz deposu pazarlık suretiyle yaptırılacaktır. Muhammen bedeli 7884 lira 66 kuruş olup katî teminat miktarı 1183 liradır. Pazarlığı 5/12/940 perşembe günü saat 10 da hava satın alma komisyonunda yapılacaktır. İdarî ve fennî şartnamesi, kroki ve keşif her gün öğleden sonra 44 kuruş mukabilinde komisyondan alınabilir. İsteklilerin muayyen gün ve saatte katî teminat ve kanunî belgeleriyle birlikte komisyonda bulunmaları. (8123) 18104

Benzin alınacak

M.M.V. Hava Sa. Al. Ko. dan :

1 — 200 ton otomobil benzini pazarlıkla satın alınacaktır. Muhammen bedeli 64.340 lira olup katî teminat mikdarı 8934 liradır. Pazarlığı 5/12/940 perşembe günü saat 11 de hava satın alma komisyonunda yapılacaktır. İdarî ve fennî şartnamesi her gün öğleden sonra 303 kuruş mukabilinde komisyondan alınabilir. İstekli - lerin muayyen gün ve saatte katî teminat ve kanunî belgeleriyle birlikte komisyonda bulunmaları. (8124) 18141

Pil bataryası alınacak

M. M. V. Hava Sa. Al. Ko. dan:

1 — Muayyen günde talibi çıkmıyan muhtelif tipte 1600 adet pil bataryası pazarlık suretiyle satın alınacaktır. Muhammen bedeli 6935 lira olup katî teminat mikdarı 1041 liradır. Pazarlığı 6.12.940 cuma günü saat 10 da hava satın alma komisyonunda yapılacaktır. İdarî şartname; evsaf ve listesi her gün öğleden sonra komisyonda görülebilir. İsteklilerin muayyen gün ve saatte katî teminat ve kanunî belgeleriyle birlikte komisyonda bulunmaları. (8205) 18271

Nöbetçi kürkü alınacak

M. M. V. Hava Sa. Al. Ko. dan :

1 — 50 adet nöbetçi kürkü, pazarlıkla satın alınacaktır. Muhammen bedeli 1625 lira olup katî teminat mikdarı 244 liradır. Pazarlığı 7/12/940 cumartesi günü saat 14 de hava satın alma komisyonunda yapılacaktır. İdarî şartname, evsaf ve nümunesi her gün öğleden sonra komisyonda görülebilir. İsteklilerin muayyen gün ve saatte katî teminat ve kanunî belgeleriyle birlikte komisyonda bulunmaları. (8209)

18299

Gömlek, saire alınacak

M. M. V. Hava Sa. Al. Ko. dan :

1 — 1000 adet hava rengi gedikli gömleği ile 1000 adet kravat pazarlıkla satın alınacaktır. Muhammen bedeli 3000 lira olup katî teminat mikdarı 450 liradır. Pazarlığı 6/12/940 cuma günü saat 10.30 da hava satın alma komisyonunda yapılacaktır. İdarî şartname evsaf ve nümunesi her gün öğleden sonra komisyonda görülebilir. İsteklilerin muayyen gün ve saatte katî teminat ve kanunî belgeleriyle birlikte komisyonda bulunmaları. (8310) 18300

Elektrik kablosu alınacak

M. M. V. Hava Sa. Al. Ko. dan :

1 — 1000 metre yer altı elektrik kablosu pazarlıkla satın alınacaktır. Muhammen bedeli 4450 lira olup katî teminat mikdarı 668 liradır. Pazarlığı 7/12/940 cumartesi günü saat 10 da hava satın alma komisyonunda yapılacaktır. İdarî ve fennî şartnamesi her gün öğleden sonra komisyonda görülebilir. İsteklilerin muayyen gün ve saatte katî teminat ve kanunî belgeleriyle birlikte komisyonda bulunmaları. (8312)

18301

Yün çorap alınacak

M. M. V. Hava Sa. Al. Ko. dan :

1 — 10.000 çift yün çorap pazarlıkla satın alınacaktır. Muhammen bedeli 4500 lira olup katî teminat mikdarı 675 liradır. Pazarlığı 6/12/940 cuma günü saat 11 de hava satın alma komisyonunda yapılacaktır. İdarî şartname, evsaf ve nümunesi her gün öğleden sonra komisyonda görülebilir. İsteklilerin muayyen gün ve saatte katî teminat ve kanunî belgeleriyle birlikte komisyonda bulunmaları. (8313) 18302

İlâç ve sıhî malzeme alınacak

M. M. V. Hava Sa. Al. Ko. dan :

1 — 58 kalem ilâç ve sıhî malzeme pazarlıkla satın alınacaktır. Muhammen bedeli 2350 lira olup katî teminat mikdarı 353 liradır. Pazarlığı 9/12/940 pazartesi günü saat 11 de hava satın alma komisyonunda yapılacaktır. İdarî şartname ve listesi her gün öğleden sonra komisyonda görülebilir. İsteklilerin muayyen gün ve saatte katî teminat ve kanunîbelgeleriyle birlikte komisyonda bulunmaları. (8314)

18303

DEVLET DEMİRYOLLARI

Tahmil ve tahliye işi

D. D. Yolları Satın Alma Ko. dan:

Polatlı deposuna gelecek olan makinelerimize kömür verme ve depo civarını temizleme mukabilinde cüruf arasından toplanacak yanmış kokları almak işi bir sene için açık arttırmıya konmuştur. Bu işi yapmak istiyenlerin ayda idareye 15 lira vermeleri lâzım geldiği tahmin olunmuştur.

Arttırma 9.12.940 T. li pazartesi günü saat 11 de H. Paşada işletme binasında yapılacaktır.

İsteklilerin 13 lira 50 kuruşluk muvakkat teminat vermeleri lâzımdır.

Bu husustaki şartnameler Polatlı istasyonundan ve 1.inci işletme komisyonundan tedarik edilebilir. (10969/7909) 17892

Muhtelif lâstik malzemesi alınacak

Devlet Demiryolları Sa. Al. Ko. dan :

Muhammen bedeli aşağıda gösterilmiş olan 47 kalem muhtelif lâstik malzemenin, taahhüdünü ifa edemiyen müteahhit nam ve hesabına alınması için 4. 11. 1940 ve 14. 11. 940 tarihlerinde yapılan açık eksiltmelere talip çıkmadığından bu iş 10. 12. 940 tarihine müsadif salı günü saat 15 te pazarlığa konmuştur.

Bu işe girmek istiyenlerin aynı gün muayyen saate kadar kanunun tayin ettiği vesikaları hamilen Ankara'da idare binası içinde toplanan merkez 9 uncu komisyon reisliğine müracaatları lâzımdır.

Şartnameler Ankara'da malzeme dairesinde görülebilir.

	Muhammen bedeli Lira	
Ecnebî malı olduğu takdirde	18265	
Yerli malı olduğu takdirde	35046	
(7940)		18031

Kiralık arazi

Devlet Demiryolları Sa. Al. Ko. dan :

Karabük istasyonunda ve kereste fabrikası civarındaki idare arazisinden 5178 m2 kısmı açık arttırma suretiyle ve üç sene müddetle kiraya verilecektir.

Kiralanacak mahallin senelik muhammen kira bedeli 75 ve muvakkat teminatı 16,88 liradır. Arttırma 16 birincikânun 940 tarihine rastlıyan pazartesi günü saat 15 de Ankarada 2. ci işletme binasında toplanacak komisyonda yapılacaktır.

İsteklilerin muvakkat teminatları ile kanunun tayin ettiği vesaiki hâmilen muayyen gün ve saatte komisyona müracaatları lâzımdır.

Şartname ve mukavele projeleri ikinci işletme komisyonundan ve Karabük istasyonundan parasız alınabilir. (8134) 18145

Rezido yağı alınacak

Devlet Demiryolları Sa. Al. Ko. dan:

Muhammen bedeli 8000 (sekiz bin) lira olan 50 ton rezidü yağı 17.12.1940 salı günü saat 15 te kapalı zarf usulü ile Ankarada idare binasında satın alınacaktır.

Bu işe girmek istiyenlerin 600 (altı yüz) liralık muvakkat teminat ile kanunun tayin ettiği vesikaları ve tekliflerini aynı gün saat 14 e kadar komisyon reisliğine vermeleri lâzımdır.

Şartnameler parasız olarak Ankara'da malzeme dairesinden, Haydarpaşada tesellüm ve sevk şefliğinden dağıtılacaktır. (8178) 18270

DEVLET ORMAN İŞLETMESİ

Satılık köknar tomruğu

Devlet Orman İşletmesi Bolu Revir Amirliğinden :

1 — Bolu Karacasu deposunda istifte mevcut 1566 adet 808/544 M3 köknar tomrukları açık arttırma ile satılacaktır.

2 — Tomrukların ayrıca baş kesme payları mevcut ve kabukları soyulmuş olup hacimce kabuksuz orta kutur üzerinden hesaplanmıştır.

3 — Tomruklara ait satış şartnamesi Ankara orman umum müdürlüğünde ve Ankara, İstanbul, Bolu çevirğe müdürlüklerinde ve Bolu devlet orman işletmesi revir âmirliğinde görülebilir.

4 — Tomrukların muhammen bedeli 11 lira 56 kuruştur.

5 — İsteklilerin % 7,5 muvakkat pey akçesiyle 5/12/940 perşembe günü saat 15 de Bolu'daki revir âmirliğine müracaatları. (11186/8130) 18070

Satılık köknar tomruğu

Devlet Orman İşletmesi Karabük Revir Amirliğinden :

1 — Büyük düz bölgesi katiyatından ormanda Mancaracı deposunda istifte mevcut (672) adet muadili (643) metre mikâp (446) desimetre mikâp köknar tomruğu açık artırma ile satılacaktır.

2 — Tomrukların kabukları soylumuş olup hacim orta kutur üzerinden hesaplanmıştır.

3 — Tomruklara ait satış şartnamesi Ankara orman umum müdürlüğünde, Ankara, İstanbul, Zonguldak orman çevirge müdürlükleriyle Bartın orman bölge şefliğinde ve Karabük devlet orman işletmesi revir âmirliğinde görülebilir.

4 — Tomrukların muhammen bedeli (11) lira (31) kuruştur.

5 — İsteklilerin yüzde 7,5 muvakkat pey akçesiyle 9. 12. 940 pazartesi günü saat 15 te Karabük revir merkezine müracaatları.

(11199/8144) 18148

D. DENİZYOLLARI

ADALAR KIŞ TARİFESİ

Devlet Deniz yolları işletme müdürlüğünden :

Adalar - Anadolu - Yalova hattında 1 kânun. 940 tarihinden itibaren kış tarifesi tatbik olunacaktır. (11380/8322) 18260

OKULLAR

Harp Okuluna talebe alınacak

Ankara Harp Okulu K. dan:

1 — Aşağıda yazılı şartları haiz okurlar, Harp Okuluna alınacaklardır.

A) Ankarada bulunanlar doğrudan doğruya harp okuluna Ankara haricinde bulunanlar bulundukları yerin askerlik şubesine müracaat edeceklerdir.

B) Kayıt ve kabul muamelesi 20.10.940 tan itibaren 31 ikincikânun 941 tarihine kadar devam edecektir.

2 — Giriş şartları:

A) Türk ırkından olmak

B) Lise bitirme ve olgunluk imtihanını vermiş bulunmak

C) Tam teşekküllü askerî sıhî heyetten harp okuluna girer kararlı sıhat raporu almış olmak

D) 18 - 23 yaşında bulunmak

E) Diğer şartlar askerlik şubesinden ve harp okulundan öğrenilebilir. (8231)

18204

Elbise alınacak

Ankara Sanat Okulu Müdürlüğünden :

Okulumuz talebelri için alınacak olan aşağıda yazılı giyim levazımı iki partide ayrı ayrı açık eksiltmeye konulmuştur. Taliplerin şartname ve nümunelerini görmek üzere her gün okul müdürlüğüne ve eksiltmeye gireceklerin de aşağıdaki teminatlariyle kanunun icabettirdiği belgelerle birlikte eksiltme günü olan 17/12/940 tarihine müsadif salı günü saat 14 te okullar sağışmanlığında toplanacak olan alım satım komisyonuna müracaatları. (8305)

Cinsi	Mikdarı	Tutarı	Teminatı
Palto	50 adet	650	
Harici elbise	96 takım	2400	229
İskarpin	160 çift	1360	102

18297

Elbise alınacak

Ankara İnşaat Usta Okulu Müdürlüğünden:

Okulumuz talebeleri için alınacak olan aşağıda yazılı iki kalem giyim eşyası açık eksiltmeye konulmuştur. Taliplerin şartname ve nümuneleri görmek üzere her gün okul müdürlüğüne ve eksiltmeye gireceklerin de aşağıda yazılı teminatlariyle kanunun icap ettirdiği belgelerle birlikte eksiltme günü olan 17.12.1940 tarihine müsadif salı günü saat 15 te okullar sağışmanlığınca toplanacak alım satım komisyonuna müracaatları.

Cinsi Harici elbise mikdarı 100 takım, tutarı 2500 lira, teminatı

Cinsi Palto, mikdarı 80 adet, tutarı 1040 lira, teminatı 265.50 lira

(8306) 18298

Yol tamiri

İstanbul Belediyesinden :

Topkapı - Maltepe - Halkalı yolunun esaslı tamiratı kapalı zarf usuliyle eksiltmeye konulmuştur. Keşif bedeli 31.468 lira 90 kuruş ve ilk teminatı 2360 liradır. Mukavele, eksiltme, bayındırlık işleri genel ve hususî ve fennî şartnameleri, proje keşif hülâsasile buna müteferri diğer evrak 157 kuruş mukabilinde vilâyet nafia müdürlüğünden verilecektir. İhale 13. 12. 940 cuma günü saat 15 de daimî encümende yapılacaktır. Taliplerin ilk teminat makbuz veya mektupları, ihale tarihinden sekiz gün evel vilâyet nafia müdürlüğüne müracaatla alacakları fennî ehliyet, imzalı şartname vesaire ve 940 yılına ait ticaret odası vesikalarile 2490 numaralı kanunun tarifatı çevresinde hazırlıyacakları teklif mektuplarını ihale günü saat 14 de kadar daimî encümene vermeleri lâzımdır.

(11171/8079) 18134

Üstat Muhlis Sabahaddin'in
İki büyük eserinin umumî istek üzerine son temsilleri
Halkevinde bu akşam
1 — Kerem - Aslı
2 — Efenin Aşkı
Yarın akşam
Üstadın beynelmilel eseri
AYŞE
Opera komik 3 perde
Biletler Halkevinde ve Ankara otelinde satılmaktadır.
Dikkat: Her tarafa temsilden sonra otobüs vardır. 4786

Görülen lüzum üzerine sinema saatlerinde yapılan değişiklik

Yeni Sinema hafta arası	:	12. — 14. — 16. — 18. — 20. —
„ Cumartesi - Pazar	:	10. — 12. — 14. — 16. — 18. — 20. —
Halk Sineması hafta arası	:	12.15 Ucuz matine 14. — 16. — 18. — 20. —
„ Cumartesi	:	10.30 — 12.30 — 14.30 — 16.30 — 18.30 — 20.30
„ Pazar	:	10.30 — 12.30 — 14.30 — 16.30 — 18.30 — 20.30
Sus Sineması hafta arası	:	12. — 14. — 16. — 18. — 20. —
„ Cumartesi - Pazar	:	10. — 12. — 14. — 16. — 18. — 20. —
Sümer Sineması hafta arası	:	12.15 — 14. — 16. — 18. — 20. —
„ Cumartesi - Pazar	:	10. — 12. — 14. — 16. — 18. — 20. —

YENİ Sinemada
Bugün bu gece
BALALAYKA
Oynıyanlar: Nelson Eddy
İlona Massey
Seanslar: 12 - 14 - 16 - 18 - gece 20 de

HALK Sinemasında
Bugün bu gece
KARA GÜNEŞ
Oynıyanlar: Spencer Tracy - Richard Greene
Seanslar: 14 - 16 - 18 - gece 20 de
Saat 12,15 te ucuz matine
ROZ MARİ

SUS Sinemasında
Bugün Bu gece
Pompei'nin son günleri
Oynıyanlar: Maria Korda - Viktor Varconi
Seanslar: 12 - 14 - 16 - 18 gece 20 de

SÜMER Sinemasında
Bugün bu gece
BARONES ve UŞAĞI
Oynıyanlar : Anna Bella - William Powell
Seanslar: 12 - 14 - 16 - 18 gece 20 de

SALI
3
I. KÂNUN
1940
5 KURUŞ

ULUS Basımevi
Çankırı Caddesi, Ankara
Telgraf: ULUS Ankara
TELEFON
Başmuharrirlik 1371
Yazı İşleri Müdürü 1061
Müessese Müdürü 1144
Yazı İşleri 1062
İdare 1064

ULUS

ADIMIZ ANDIMIZDIR

BUGÜN 2. inci sayfada

Profesör Yorga

Yazan: Necib Ali KÜÇÜKA

Işık sızmıyan şehir

Dün gece her yer daha çok karartılmıştı

Işık sızan yerler çok azalmıştır

Alâkadar memurlar grup grup teftişler yapıyorlar

Işıkları söndürme ve maskelemenin ikinci gecesi daha muvaffakiyetli bir netice vermiştir. İlk tatbik gecesinde evinin ışıklarını dışarıdan kontrol ederek eksiklerini bizzat görenler dün bunları da tamamlamış, birçok perdeleri kalınlaştırmış veya perdeli odalardaki lâmbaları da ayrıca maskelemiş bulunuyorlardı.

Vilâyet, belediye ve emniyet müdürlüğüne mensup muhtelif ekipler kontrollere devam etmektedirler. Haber aldığımıza göre, ilk gece ışıklarını maskelemekte lâzım gelen itinayı göstermemiş olan birçok müesseseler ve kimseler hakkında nizamnamenin vazettiği müeyyideler tatbik olunmak üzere adlî takibata girişilmiş bulunmaktadır. Bu arada, ışıkları dışarıdan adam akıllı seçilebilen Toros otelinin de cereyanı kesilmiştir.

Dün gece arkadaşlarımızı, evelki gece olduğu gibi şehrin birçok yerlerini kontrol etmek üzere vazifelendirdik. Ulus muharrirleri Ankara'nın birçok yerlerine dağıldılar. Sokakları dolaştılar. Ve elde ettikleri neticeleri gazetemize getirdiler. Arkadaşlarımızın gördükleri vaziyet çok memnuniyet vericidir. Dün gece, evelki geceye nazaran ışık sızan yerler çok daha azalmıştır.

Karanlığın arkasındaki ışık

Falih Rıfkı ATAY

Halk, şevkli bir disiplin içinde, hükümetin emrini yerine getirmiştir. En ileri hudut karakolundan, cephe gerisindeki en uzak türk köyüne kadar, millî hazırlanma tedbirleri üstündeyiz. İstiklâl nöbeti bekliyoruz.

Yeni harbin cephesi, bütün memlekettir. Tarlasında çalışan çiftçiler veya beşiklerinde uyuyan çocuklar, hudutta dövüşen askerler gibi daha hasan değildirler. Bilâkis, kahbe düşman mukavemet iradesini, cephe gerisinde yıkmağa çalışacaktır. Yaralının sedyesine, hasta ve kötürümün çatısına, mektebe giden çocuğa hücum edecektir. Hepsini korumak için müdafaa tertipleri vardır: bu tertipleri şimdiden, son zaruretlerine kadar tamamlıyacağız. Çünkü eğer bir tecavüze uğrarsak, bu harp, mukadder türk zaferine kadar devam edecektir. Bu zaferin azmi ve iymanı bütün ruhlarda pırıl pırıl yanıyor: karanlığın arkasındaki ışık budur.

Harp zamanı hiç bir canı boşyere ziyan etmiyecek, hiç bir hizmeti felce uğratmıyacak, cephede ve cephe gerisinde tethişi, açlığı, perişanlığı önliyecek tedbirlerin hepsini alacağız. Paha biçilmez hüriyetin müdafaası için, resmî ve şahsî hiç bir emek ve masrafın fedakârlık değil, sıkıntı bile teşkil etmiyeceği bir memleket varsa, o, millî kurtuluş ve istiklâl muharebelerinin en yüksek misalini veren bu Türkiye'dir.

İkiden biri, ya arslanlar gibi vuruşmak, yahut koyunlar gibi ağıla sürülmekten birini tercih etmek günü gelir çatarsa, bizim aramadığımız harp gelir, bizi bulursa, cihanı hayrete düşürecek bir yeni erlik misali göstermekte tereddüt edemeyiz. Tarihimiz, şanlı destanlardan yuğrulmuştur. Yeni şerefler için mâceralar peşinde koşmağa muhtaç değiliz: fakat feleğin hiç bir imtihanından, türk şerefini çiğneterek çıkmıyacağız.

Karanlığın arkasındaki ışık, bu tesanüt, bu irâde, bu peymandır. Bizim herkesin hakkına hürmet ettiğimiz kadar, herkes bizim hakkımıza hürmet etmelidir. Bu karşılıklı riayet nizamından gayri, insanları ve cemiyetleri uzlaştıracak, yaklaştıracak, birleştirecek disiplin bilmiyoruz. Biz bu disiplin üstüne kurduğumuz sulhun, bugüne kadar, siyasetle müdafaasına çalıştık. Bu gayrette sonuna kadar sebat edeceğiz ve çâresiz kalırsak, silâhımızı da gene ona siper edeceğiz. Bütün vatandaşlar, tehlikenin, suykastin, hiyanetin yalnız hazır ve kararlı bulunmakla önlenebileceğini bilmelidirler. Zâf ve teslimiyet, kimseye bir şey kazandırmamıştır. Katı kalpli ve başı boş kuvet, zebunların ve gafillerin peşinde koşuyor. Her taraf tuzaklar ve pusularla çevrilmiştir. Kendi kararımızdan başka hiç bir şeye inanmıyarak, kimseye meydan okumıyarak ve kimseden yılmıyarak, kimsenin işine karışmıyarak ve kimseyi işimize karıştırmıyarak, dosta dost, düşmana düşman, doğru yolumuzu takip edelim. Karanlığın arkasındaki mukaddes ışığı kem nefeslerden koruyalım.

Arkerlerin kışlık hediyeleri için

T. C. Merkez Bankası Kızılay'a 50.000 lira teberru etti

Kızılay Cemiyeti umumî merkezinden tebliğ edilmiştir:

Türkiye Cümhuriyet Merkez Bankası tarafından kahraman askerlerimize eldiven, çorap ve fanilâ tedarikine medar olmak üzere merkez ve şubeler teşkilâtı namına kızılay cemiyeti merkezi umumisine 50 bin lira teberrü edilmiştir.

Kızılay cemiyeti teberrü edilen bu para ile en kısa bir zamanda askerlerimizin ihtiyacına yarıyacak eşyayı hazırlamak üzere teşebbüsata başlamıştır. Cemiyet merkez bankası idaresince gösterilen bu hayırseverliğe alenen teşekkürü bir vazife bilir. (a.a.)

Norveç'te vahîm karışıklıklar

Quisling'e karşı suykast yapıldı

Taraftarları da ya dayak yiyor, yahut kaldırılıyor

Stokholm, 2 a.a. — Bugün buraya gelen haberlere göre alman kontrolü altındaki Norveç hükümetinin reisi Quisling'e yapılan bir suykast üzerine Norveç'te vahîm karışıklıklar vukubulmuştur.

Quisling, Frederikstad'da bir umumî toplantıdan ayrılırken büyük ve muhalif bir kalabalıkla karşılaşmış o sırada bir bomba patlamıştır. Bomba Quisling'in yakınında patlamışsa da kimseye bir şey olmamıştır.

Quisling, daha sonra Sarpsborg'da bir nutuk söylerken kendisine sıkıcı sualler sorulmuş ve polis intizamı te-

(Sonu 5. inci sayfada)

B. Metaksas yaralı bir yunan askerinin hatırını sorarken

Ohri gölünden denize kadar imtidat eden 80 km. lik bir cephe üzerinde İtalyanlar ricat ediyor

Elenler İtalyanların yeni mevziler almasına vakit ve meydan vermiyorlar

Atina; 2. a.a. — Propaganda nezaretinin söz söylemeğe selâhiyettar bir memurunun ifadesine göre, şimdi italyanlar Arnavutluk'ta Ohri gölünden denize kadar imtidat eden 80 kilometrelik bir cephe üzerinde ricat halinde bulunmaktadır.

Şark mıntakasında Yunanlılar, italyanları bombardımandan sonra cumartesi günü işgal edilmiş olan ve Ohri gölü üzerinde bulunan Pogradet şehrinin ilerisine doğru kovalamaktadır.

Garp yani sahil bölgesinde ise Yunanlılar düşman mukavemetini kırarak stratejik mevziler zabtetmektedir.

Son zamanlarda cephe üzerinde büyük hava faaliyetleri olmuş ise de, havanın mu-

(Sonu 5 inci sayfada)

Bir yunan askerî bir italyan esirine sigara ikram ediyor

Amerika hariciye müsteşarı B. Sumner Welles

Sovyetler Birliği ve Amerika arasında *Kurucu ve dostane* müzakereler cereyan ediyor

Vaşington; 2. a.a. — Times gazetesinin muhabiri yazıyor :

B. Summer Velles, Sovyet elçisi B. Umanski ile yaptığı uzun konuşmaya telmih ederek, bu konuşmanın dostane ve kurucu olduğunu söylemiştir. Bu mülâkatta bilhassa iktisadî ve ticarî meseleler görüşülmüştür.

B. Molotof'un Berlin'i ziyaretinin Amerika - Sovyetler Birliği münasebetleri üzerinde tesir edip etmediği sualine karşı B. Summer Velles demiştir ki :

" Sovyet - Amerikan münasebetlerinin ayni dostane hava içinde devam ettiğini söylemek bu suale en güzel cevap teşkil eder. „

B. Summer Velles, Vladivostok'da bir Amerikan konsolosluğu ihdas edilmesinin Moskova tarafından kabul edildiğini ve lâzımgelen tedbirlerin alınmakta olduğunu teyit etmiştir.

İngiliz tayyareleri Almanya ile işgal edilmiş yerlere ve İtalya'ya karşı birçok akın yaptılar

(Yazısı 5 inci sayfada)

İngiliz harp tayyarelerinden mürekkep bir filonun uçuş halinde alınmış bir resmi

Taymis gazetesine göre

Romanya'da vaziyet müthiş anarşi içinde

Bükreş'te alman ve rumen askerleri devriye geziyorlar

Ziraî ve smaî istihsalle beraber ticaret de durdu

Londra; 2. a.a. — Times gazetesi yazıyor : Bükreş'ten alman haberler, Romanya'daki vaziyetin müthiş anarşi içinde olduğunu ve herşeyin beklenebileceğini gösteriyor. Bükreş mıntakasında demir muhafızların Codreanu'ya taraftar zümresiyle Transilvanyalılar açıkça vuruşmaktadır.

Demir muhafızlar, Horia Sima'nın ikametgâhına hücum etmişlerdir. Demir muhafızların mütemadî müdahalesi yüzünden ziraî ve sınaî istihsâl ve ticaret durmuştur.

Vaziyetin inkişafını takip eden Almanya kenarda beklemekte ise de Romanya'dan Almanya'ya muntazam ihracatı temin edecek idareyi cebren kabul ettirmek için müdahaleye hazır bulunmaktadır.

Alman ordusunun anbean beklenen müdahalesi, vaziyete daha ziyade vehamet veriyor

Londra; 2. a.a. — Romanya'dan gelen haberlerin aksettirdiği manzara, muzaffer Yunan mukabil taarruzu ile Yunanistan'ın arzettiği şerefli manzara ile tezat teşkil etmektedir. Mihvere boyun eğmenin bir fayda teşkil edeceği zannına düşmek sadedilliğini gösteren memleketler için yeni nizamın ne demek olduğunun acıklı bir misâli Romanya'dır.

(Sonu 6 ıncı sayfada)

Yugoslavya Kıral Naibi Prens Paul

Yugoslavya'da Millî birliğin yıldönümü törenle kutlandı

Prens Paul bir nutuk verdi

Belgrad; 2. a.a. — Avala ajansı bildiriyor : 1 Kânunuevelde, Yugoslav millî birliğinin yıldönümü, bütün memlekette, din

(Sonu 5. inci sayfada)

Romanya Başvekili general Antonesko (ortada) Demirmuhafızlar şefi Horia Sima (solda) ile beraber bir geçit resminde

İngiliz filosu garbî Akdenizi tamamen temizledi

İngiliz gemileri hiçbir mukavemet görmüyor

Londra, 2 a.a. — Akdeniz açıklarında bulunan ingiliz filosu nezdindeki Royter ajansının hususî muhabiri bildiriyor :

"Limana girerken, açık denizlerde geçirdiğimiz yedi gün zarfında Yunan sularında kısa bir müddet süren bombardıman istisna edilirse hiç bir mukavemetle karşılaşmadığımız söylenebilir. Bu müddet zarfında donanmanın hava kuvetlerine Trablus'u bombardıman etmek fırsatını verdiğimiz gibi her istikamette seyrüsefer eden kafilelere de refakat ettik. Trablus'a karşı hücum 26 teşrinisani gününün ilk saatlerinde ve şarkî ve merkezî Akdeniz'de zaman zaman yapılan temizleme hareketleri esnasında vukubulmuştur. Rıhtımlar, depolar ve gemiler şiddetle bombardıman edilmiş ve müteaddit yangınlar çıkarılmıştır. Ağır yüklü bombardıman tayyareleri-

(Sonu 5. inci sayfada)

İngiltere'de düşürülen bir alman tayyaresinin enkazı

Harbin başından beri

İngiltere'de 3006 tayyare düşürüldü

Bunların 2986 sı alman, 20 si italyan tayyaresidir

(Yazısı 3. ncü sayfada)

Göze görünmiyen şehir

Karanlık Ankara sokaklarında görünmiyen evler

On gündenberi, büyük caddelerde gözlerimizi alıştırıyorduk. Bu ay başında kapkaranlık Ankara'yı yadırgamamak için yalnız gözlerimizi değil topluca kendimizi hazırlamıya çalışıyorduk. O Ankara ki, adını senelerdenberi ışık memleketi koymuşuzdur. Gündüzleri güneşin, geceleri medeniyetin bol ışığına alışmışızdır. Karanlık bize giran gelirdi. Ama, günün birinde Ankara'yı seviyorsak gizlememiz lâzımgeldi. İki gecedir böyle yapıyoruz: grupla beraber, güzel şehrimizin üstüne elbirliğiyle kalın ve siyah bir perde geriyor, onun altında yaşıyoruz.

İlk gece belki biraz tuhafımıza gitti; fakat farkında mısınız, alışıyoruz artık... Alışacağız tabiî; ucu memlekete dokunan hangi tedbire derhal intibak etmedik. Varalım, bir müddet de ışık altında dolaşmayıverelim. Perdelerimize güveniyorsak evimizde yüzlük ampulleri ateşlememize hiç bir mâni yoktur.

Birkaç arkadaş, ışıkları tam karartma günü evelâ pazar gecesi aramızda şöyle bir karar aldık: kısım kısım Ankara'yı dolaşalım. Kapılara, pencerelere bakalım. Işık sızan yer kalmış mı, görelim.

Ve pazar akşamı grupla beraber vazife yerlerimize dağıldık: doğrusunu isterseniz bu iş, her zamanki gezmelere hiç benzemedi. Güç oldu, yağmur yedik, ertesi sabah pabuçlar ve elbiseler elden geçti. Ancak hakikaten çok eğlenceli oluyor. Karanlık perdelerin arkasından sizin göremediğiniz yerlerin gece manzarasını kısaca anlatayım mı?

Arkadaşlar arasında çektiğimiz kurada bana, oldukça büyük bir lokma düştü. Atatürk bulvarını ve İsmetpaşa Caddesini dolaşacak, ayrıca bu iki ana yol arasında kalan mahalle ve sokakları tetkik edecektim. Bu sokakları biraz bilirdim. Fakat gün ışığı kaybolmadan dünya göziyle bir kere daha görmek münasip olacaktı. Onu da yaptım. Bütün hazırlıklar tamamdı. Zaten gündüz de pek nazlı görünen güneşin ortadan çekilip gitmesini oturup beklemekten gayri iş kalmamıştı.

Saat 17 de karşımdakinin gözlerinin rengini seçebiliyordum. 17.30 da gözleri seçiliyordu. 18 de, insanlar bir siluet halini aldı. Vakit biraz daha ilerleyince siluetin hatları da zulmette eridi, gitti.

Ulus meydanında otobüse bindim. Haber vereyim ki elimde bir küçük cep fenerim vardır. Fener sittin senedir evde, kim bilir hangi karanlık köşede bekler, dururdu. Ankara'da geceleri fener kullanmak kimin aklına gelir? Fakat bugün fener günün çok itibarlı eşyaları arasına girmiş bulunuyor. Bilet parasını ışık altında ayırmıştım. Biletçi emin olabilir ki ne eksik ne fazla verdim. Hoş otobüs, paranın cinsini seçemiyecek kadar karanlık da değildir. Fakat ya dışarısı... Onu size anlatamıyacağım. Bir şey görmüyorum ki anlatayım. Yalnız orta yollardaki ağaçlar ve elektrik direkleri, seçilebilsinler diye parça parça kireçlenmişlerdi. Zarif akasya gövdeleri, bu acayip halleriyle yabanî zürafaların ince uzun boyunlarını hatırlatıyor. Bu boyundan sonra da pomponlu, püsküllü bir baş hayal meyal seçilebiliyor, o kadar...

Zavallı biletçi, yolcuları inecekleri duraklardan daha ileriye götürmek korkusiyle bir yandan şakır şakır bilet kesiyor, bir yandan da habire izahat veriyor:

— Sergievi'ne geldik baylar, Enstitüyü geçiyoruz. Sağlık Bakanlığında inecekler... Peki ama biletçi geçtiğimiz yerleri ne biliyor. O nasıl görüyor; burada işe insanların altıncı hissi karışmaktadır. O da mevzu dışı... Bu ikaz benim de işime yaradı; hazırlandım ve atladım.

Artık vazifeye başlamak lâzımdı. İlk işim fenerimi parlatıp şöyle yoluma bir bakmak oldu. Üst tarafını da ayak yordamına terkettim. Malûm pil derdi yüzünden elektrik fenerini fazla yakmak bile bile ömrümden fedakârlık etmek gibi geliyordu. Bu işte pek kıskanç davranıyordum.

Sol tarafı takip ediyorum; ve işte bir küçük mahzen penceresinin kenarından, ince, zayıf fakat nihayet bir ışık yakaladım. Uzaklardan büyük apartmanlara bakıyorum. Bazı pencerelerin pencere oldukları anlaşılıyor. Buralarda hafif dört köşeler belli oluyor. Perde biraz ince seçilmiş olacak... Bazı pancurların da kenarlarında müstatil ışık hatları farkolunuyor. Ama bunlar, ev sahiplerinin de daha yeni gördüğü hatalardır. Şundan belli ki birçok evlerin önünden geçerken sokaktan şu türlü tâlimat vermeler duydum:

— Kızım, perdenin sağ kenarını da biraz çek bakayım.. biraz da solunu.. Ha tamam, kapandı artık..

Tabiî ben böyle - gözlerim tepelerde - dolaşırken birçok kereler "pardon" demeye mecbur oluyor, ve bir o kadar da "pardon" topluyorum. Karanlıkta pardon pek iptizale uğramış lâflardan biri oldu. Hoş gündüzleri de pek pahalı matah değildir ya.. olur olmaz "pardon" duyulur.

Hoşuma giden sahnelerden biri de otomobil çağırmak oldu. Sinema saatini kaçıranlar, veya, yol bulmakta zorluk çekenler yoldan geçen otomobillere ulu orta sesleniyorlar:

— Taksi...

Boş mu, dolu mu, hususî mi, resmî mi? Bu hususlar pek düşünülmüyor. Daha doğrusu bu suallerin cevabı düşünmekle değil, görmekle bulunabilecek şeyler olduğu için araba bulmanın başka yolu yok. Tek çare, ulu orta:

— Taksi, diye bağırmaktır. Durursa, demek ki boştur. Durmazsa ne şoför, ne de içindekiler darılmamalıdırlar.

Kemal Zeki GENCOSMAN

Feci bir kaza

Adana, (Hususî) — Mamure - Osmaniye arası treninde çok acıklı bir hâdise olmuştur: Malatyalı Ali isminde bir genç, biletsiz bindiği katar durmadan atlamış ve kafa tası parçalanarak ölmüştür. Hâdise mahalline Osmaniye müddeiumumî muavini, doktor, jandarma kumandanı gitmiş ve tahkikatta bulunmuşlardır.

Ziraat Bankası ikramiyesini kazananlar

Türkiye Cümhuriyeti Ziraat Bankasının 50 lira ve daha ziyade mevduatı bulunan tasarruf sahipleri arasında her üç ayda bir tevzi etmekte olduğu ikramiye kurası dün banka merkezinde ikinci noter ile diğer alâkalılar huzuriyle çekilmiştir. Kendilerine ikramiye isabet eden müdilerden Niğde'de Nuriye Yağız 1.000, İstanbul'da Rahmi 500, Konya'da Nezihe Ogat 250, Akşehir'de Ayşe Alakar, Bursa'da Nuder Savaşer, Çorum'da Burhanettin Fidan, İstanbul'da Mehmet Ergün için Hayri Dizdar, İstanbul'da Zekiye Gökbudak, İzmirde Ahmet Ülkütekin, Marmaris'te Gülsüm Demirel, Ankara'da Refet için Rifat Haznedar ve Ş. Şükrü Algur, Sivrihisar'da Mehmet Aydemir yüzer lira kazanmışlardır. Bunlardan başka muhtelif mahallerdeki doksan beş müdie de 20 ilâ 50 lira arasında ikramiyeler isabet etmiştir.

Bir çuval muhtekiri

Adana, (Hususî) — Adana'nın büyük tüccarlarından Ali Rıza Kelleşeker çuval ihtikârı suçiyle tevkif edilmiş ve muhakemesine başlanmıştır.

Ölümü münasebetiyle :

Profesör Yorga

Necip Ali KÜÇÜKA

Kalın kaşları, siyah ve parlak gözleri, göksüne kadar uzanan kırçıl sakalı ve uzun boyu ile herkese bir mehabet ve hürmet telkin eden profesör Yorga, lejyonerler tarafından bir gece evinden kaldırılmış ve rovelver kurşunlariyle delik deşik olmuş cesedi Bükreşin tenha sokaklarından birinde bulunmuştur.

Otuz senedenberi Hammer'den sonra şark tarihinde otorite sayılan adam bugün 69 senelik hayli uzun bir ömürden sonra fecî bir surette yok olmuştur. Senenin muayyen kış aylarında Sorbon'daki kürsüsünü muvaffakiyetle dolduran bu büyük ihtiyarın biyografisi hakkında uzun boylu malûmatım yoktur. Yalnız ecdadının asırlarca süren Türk istilâsı zamanında Anadoludan muhaceret etmiş bir ermeni ailesi olduğunu söyliyenler de vardır. Yorga kalın ve gür sesiyle tıpkı bir gök gürültüsü gibi konuşurdu. Hayatının uzun senelerini ilmî tetkikata hasretmiş ve bilhassa orta ve cenubî Avrupada asırlarca hüküm sürmüş olan osmanlı imparatorluğunun askerî ve içtimaî teşkilâtiyle çok alâkadar olmuştur.

Bunun için tarih adamları kendisini Hammer'den sonra şarkı en iyi bilen mütefekkir olarak sayarlar. (Osmanlı imparatorluğu) tarihinde türkler hakkında pek iyi hissiyat beslemediği muhakkak ise de diğer eserlerinde başka müteassıp Avrupa muharrirleri gibi düşünmemiş ve hakikati olduğu gibi göstermiye gayret etmiştir. Meselâ (Balkan devletlerinin tarihinde) balkan milliyetçiliğinin hareket kamçısı olan efsanevî türk zulmünü başka türlü tefsir ederek hakikate yaklaşmıştır. Buna göre balkanlarda bilhassa 18 inci asrın sonlarından itibaren başlıyan zalimane hareketler türk milletinin kabahati olmaktan ziyade osmanlı imparatorluğunun otoritesini kaybederek bütün imparatorluk ülkesinde şiddetli bir anarşinin hâkim olmasından neşet ettiğini söyler. Hakikat de bizim zannımıza göre böyledir. Bulgarların pek ateşli bahsettikleri Ruscuklu Pasban oğlu hikâyesiyle Niş paşasının hareketleri devlet yani türk millî vicdanı tarafından aslâ tasvip edilmemişti. Türk milletinin fennî kabiliyetini "şarkî Avrupada fransız seyyahları„ eserinde pek güzel meydana çıkarmıştır. Bu kitapta (Paristen Edirneye gelen iki fransız seyyahı Edirnede bir kaç tane fransıza tesadüf ederler. Uzun zamandanberi başkalariyle fransızca konuşmaktan mahrum olan seyahlar meleketlerinden çok uzak bir şark memleketinde hemşerilerine tesadüf ettiklerinden dolayı çok sevinirler. Nereye gelip gittiklerini sorarlar, İstanbuldan gelenler, Pariste seller münasebetiyle yıkılan köprüleri tamir etmek ve yapmak için İstanbuldan iki türk mühendisi götürdüklerini söylerler) Türklerin gecmiş asırlardaki fennî kıymet ve kabiliyetlerinin en kuvetli vesikası olan bu kitabı neşretmekle Yorga bize de hizmet etmiştir. Profesör, Kıral Karolun memlekete avdetinden sonra bir müddet başvekillik yapmış ve mecliste siyasî faaliyetlere de ihtirasla iştirak etmiş ise de Tataresko ve Titülecko gibi siyasî hayatta büyük bir şöhret ve muvaffakiyet kazanmamıştır. Yorga her şeyden evel bir mütefekkir ve yüksek bir ilim adamı idi. Kendisinin fecî akıbeti karşısında elem ve teessür duymamak kabil değildir. Yorga ile insanlık âlemi her halde kıymetli bir evladını kaybetmiştir.

Büyük vatanperver

Namık Kemal'in yüzüncü doğum yıldönümü

törenle kutlanacak

Büyük vatanperver şair Namık Kemal'in doğumunun yüzüncü yıldönümü 21 birincikânun 1940 tarihinde bütün yurtta kutlanacaktır. Maarif Vekâletimiz, teşkilâtına bir tamim yaparak kutlama hazırlıklarına şimdiden başlanmasını bildirmiştir. Vekâletin bu tamimini yazıyoruz:

"21 birincikânun 1940 cumartesi günü büyük vatansever türk şairi Namık Kemalin doğumunun yüzüncü yıldönümüdür. Bu münasebetle o gün her derecedeki tahsil müesseselerimizde ve okul idaresince tesbit olunacak bir saatte, alâkadar öğretmenler tarafından talebeye Namık Kemal hakkında malûmat verilecek ve onun nasıl bütün hayatı müddetince vatan idealine bağlı kaldığı, bütün eserlerinde hüriyet, vatanseverlik, millet için fedakârlık, feragat duygularını telkin ettiği anlatılacak, bütün bu duyguları derin ve kuvetli bir surette yaşamış olmasının, onun sözlerine nasıl bir esir verdiği izah olunacaktır. Öğretmenler, bir ideale ve her şeyin üstünde vatan idealine bağlanmanın insana ne büyük kudretler verdiği üzerinde duracaklar, türk çocuğu için en büyük saadetin kendini millî hayatın yükselmesi yolunda fedakâr ve feragatli hale getirmek olduğunu, büyük tarihimizin bu vasıflara malik vatan evlâtlarının eseri bulunduğunu tebarüz ettireceklerdir. Ayrıca gerek öğretmen, gerekse talebe tarafından Namık Kemal'in eserlerinden parçalar okunması, hafta içinde Namık Kemal'e ve eserlerine dair tahrir, inşat vazifeleri verilmesi, bu memleket ve sanat adamının resimleri - nin yaptırılması münasip olur.

Namık Kemal'in 100 üncü yıldönümü için bu yolda ve ihtimamla hazırlanılmasını rica ederim."

B. M. Meclisinin dünkü toplantısı

Büyük Millet Meclisi dün öğleden sonra saat 15 te reis vekillerinden Dr. Mazhar Germen'in reisliğinde toplanmıştır.

Tababet ve şuabatı sınıflarının tarzı icrasına dair 1219 sayılı kanuna ek kanun lâyihasının geri verilmesi hakkındaki Başvekâlet tezkeresi okunduktan ve lâyihanın iadesi kararlaştıktan sonra Ankara şehri imar müdürlüğünün 1937 malî yılı katî hesabına ait mutabakat beyannamesinin sunulduğuna dair olan divanı muhasebat riyaseti tezkeresiyle Ankara belediyesi imar müdürlüğünün 1937 malî yılı katî hesabı hakkında kanun lâyihası ve inhisarlar umum müdürlüğü 1937 yılına ait bilânçonun gönderildiğine dair Başvekâlet tezkeresiyle inhisarlar umum müdürlüğü 1937 malî yılı katî hesabına ait mutabakat beyannamesinin sunulduğuna dair divanı muhasebat riyaseti tezkeresi ve kat'ı hesap hakkındaki kanun lâyihası müzakere ve kabul olunmuştur.

Ruznamede birinci müzakeresi yapılacak maddeler arasında bulunan askerî memurlar kanununun 4. cü maddesinin tadiline ve devlet memurları aylıklarının tevhit ve taadülüne dair olan 3655 numaralı kanuna bağlı 1 numaralı cetvelin Maarif Vekâleti kısmında tashihat yapılması hakkındaki kanun lâyihaları da dünkü toplantı esnasında görüşülmüştür. Meclis yarın toplanacaktır.

İstanbul'da üç fabrika yandı

İstanbul, 2 (Telefonla) — Bu akşam saat 19.30 da Yeşildirekte bir yangın oldu. Bir boya, bir halı yıkama, bir merserize çorap fabrikası yandı. Yangının boya fabrikasından çıktığı tahmin edilmektedir. Polis tahkikata başlamıştır.

İstanbul'da ekmek fiyatlarına 30 para zam yapıldı

İstanbul, 2 (Telefonla) — İstanbulda yarından itibaren ekmek fiyatlarına 30 para zammedilmiştir. Ekmek bundan sonra 12 kuruş 30 paradan satılacaktır.

Orman Umum Müdürlüğünde terfi ve nakiller

Orman Umum Müdürlüğünde mühendisler ,mühendis muavinleri, müfettişler ve müdürler arasında terfiler ve nakiller yapılmıştır. Bunları aşağıya yazıyoruz:

Terfiler :

35 lira maaşlı S. 2 orman amanajman mühendislerinden Celâl Sanay, Rıdvan Akyön, Vasfi Bozkaya, Mustafa Gürer, Sinop devlet orman işletmesi revir âmiri Bekir Sıtkı Baykal ve 3 numaralı orman tahdit komisyonu âzası Hüsnü Yayıcı 40 lira maaşlı birinci sınıf orman mühendisliğine, 30 lira maaşlı orman mühendislerinden Dursunbey orman bölge şefi Kiyas Gürçay (İsparta) orman bölge şefi Abdülkadir Köklü 35 lira maşlı ikinci sınıf orman mühendisliğine, 25 lira maşlı orman mühendis muavinlerinden Niyazi Okay (Manavgat), Nuri Erkmen (Kızılcahamam), Sadık Yazar (Giresun), Hüsnü Alpberk (Gümüşhane), Orhan Özer (Adalar), Eyüp Sabri Saygın (M. Kemal Paşa), 30 lira maaşlı S. 3. orman mühendis muavinliğine 20 lira muaaşlı orman mühendis muavinlerinden Osman Selâmi Dağölçer (Aydın), Ziya Uğur (Bartın), Raci Kantarcıoğlu (Gerze), Süleyman Atabek (Şibinkarahisar), 25 lira maaşlı S. 4. orman mühendis muavinliğine terfi etmişlerdir.

Nakiller :

70 lira maaşlı birinci sınıf orman müfettişi Macit Toran Zat işleri ve levazım müdürlüğü vazifesini görmek üzere münhal şube müdürlüğüne.

Açık bulunan Seyhan orman Çevirge müdürlüğüne Samsun orman çevirge müdürü Mithat Sezer, Diyarbakır orman çevirge müdürlüğüne Kocaeli orman çevirge müdürü Ahmet Ali Erdoğan, Kocaeli orman çevirge müdürlüğüne Edirne orman çevirge müdürü Mehmet Ali Erkan, Edirne çevirge müdürlüğüne Şahap Türesin, Kars orman çevirge müdürlüğüne 9 numaralı orman tahdit komisyonu reisi Rifat Çelebi 9 numaralı orman tahdit komisyonu reisliğine, Düzce S. 2. orman başmühendis muavini Mahit Yekta Uğurlu İstanbul birinci sınıf orman mühendisi Enis Battaloğlu Boluya, Murudnu sınıf bir orman mühendisi Eşref Oral Lâpsekiye, Acıpayam orman mühendisi Baha Karadayı İspartaya, İsparta orman mühendisi Abdülkadir Köklü Acıpayama, Tekirdağ orman mühendisi Murat Yılmaz Çanakkaleye, Seyhan devlet orman işletmesi pos reviri bölge şefi Hüseyin Agün Tavşanlı, Mahya - Eğrigöz ormanı mühendisliğine Bolu S. 1. orman mühendisi Fahri Günsüz İskilibe.

Çanakkale orman mühendis muavini Sait Meşeli Tekirdağına, Kocaeli orman mühendis muavini Ekrem Dündar Seyhana, Seyhan orman mühendis muavini Sadi Sunal Geredeye, Gerede orman mühendis muavini Nevzat Akgüngör Kocaeliye, Şibinkarahisar orman mühendis muavini Süleyman Atabek Orduya, Ordu orman mühendis muavini Halil Sıtkı Evrengül Şibinkarahisara, İpsalâ orman mühendis muavini Hakkı Göktaş Çanakkaleye, Çerkeş orman mühendis muavini Rıza Arat Mudurnuya, Mudurnu orman kondöktörü Şükrü Acuner Çerkeşe, nakil ve tayin edilmişlerdir.

Motörlü kara nakil vasıtalarının bir müracaatı

İstanbul, 2 (Telefonla) — Motörlü kara nakil vasıtaları cemiyeti, yedek malzeme, benzin ve lâstik fiyatlarının fazlalığından dolayı yüzde 10 zam istedi.

Bir adam metresini öldürdü

İstanbul, 2 (Telefonla) — Kasımpaşada Sabri adında bir adam metresi 45 yaşında Fatma'yı kıskançlık yüzünden bıçakla öldürdü.

Askerlerimize kışlık hediye hazırlamak için

Ankara terzileri aralarında iş taksimi yaptılar

Yardımsevenler Kurumu'nun Evkaf Apartımanında tesis ettiği pamuklu dikiş atelyesinde geceleri çalışmak suretiyle askerlerimize kışlık giyecek hazırlamakta olan Ankara erkek terzileri dün akşam saat 18.30 da Halkevinde bir toplantı yapmışlardır.

Bu toplantıda şehrimizin bilumum terzileri, makastarları, işçileri hazır bulunmuşlar, azamî randımanın alınabilmesi için çalışma şartlarını görüşmüşler ve aralarında bir iş taksimi yapmışlardır.

Çocuk Esirgeme Kurumunun yardımları

Çocuk Esirgeme Kurumundan bildirilmiştir:

Ankara'da Çocuk Esirgeme Kurumu genel merkezinin çocuk sarayındaki polikliniğine müracaat eden 383 hasta çocuk ve diş bakım evinde 1.022 çocuğun dişleri ve 45 hasta annenin muayene ve tedavileri yapılmıştır.

Kurumun süt damlasından 15 günde 1.560 süt çocuğuna 850 kilo çocuk sütü verilmiş ve ailelerin isteği üzerine kurumun neşrettiği "bakım öğüt„ lerden 154 sayı parasız adresine gönderilmiştir.

Kurumun Çocuk Sarayındaki sıcak banyolarında 1219 çocuk ve anaları sıcak banyo almışlardır. Bunlardan başka bir çocuğa elbise, ayakkabı ve çamaşır verilmiş, 17 çocuğa da 129 lira 77 kuruş para yardım yapılmıştır.

Sabahları bırakılıp akşamları alınan Kreşte 20 günlükten 7 yaşına kadar muhtelif çağlardaki yüz iki yavruya üç bin yüz elli dört kap sıcak yemek verilmek suretiyle bakılmakta bulunmuş ve Kurumun Keçiören Çocuk yuvasında daimî bakımı altındaki 225 çocuk esirgeme kurumunun yavrularıyle 15 günde 4579 çocuğa muhtelif yardımlar yapılmıştır.

Çocuk Esirgeme Kurumu genel merkezi her yıl olduğu gibi bu yıl da muhtelif ilk okullardaki 500 çocuğa iki birincikânundan itibaren sıcak yemek tevziine başlamıştır.

Bu yardımlardan maada çocuk bahçesinden 7400 çocuk istifade etmiştir. (a.a.)

Askere alınmış ve alınacak tunel, tramvay ve elektrik idareleri memurlarına maaşları verilecek

İstanbul, 2 (Telefonla) — Şehir meclisi bugünkü toplantısında elektrik, tramvay ve tünel idarelerinde çalışan memur ve müstahdemlerden manevra dolayısiyle askere alınmış ve alınacak olanların ücretlerinin tediyesine karar verdi.

Bayburt'ta C. H. P. kazakongresi

Boyburt, 30 (Hususî) — Parti müfettişimiz Balıkesir mebusu B. Muzaffer Akpınar Erzincan vilâyeti kaza kongrelerini bitirerek Bayburta gelmiştir. Kongre vâli, hükümet erkânı ve bir çok kalabalık bir dinleyici kütlesi huzurunda alâkalı ve münakaşalı müzakerelerde bulunmuştur. Parti tarafından kongreye iştirak eden âzalara ziyafet verilmiş ve halkevinde Genel Sekreterlikçe buraya gönderilen filmler seyredilmiştir.

YANKILAR

Sivas'a gelen kış !

İlkkânunun üçüncü günündeyiz. Şu halde klâsik kış başlıyalı üç gün oluyor, demektir. Bıldır, söyliye söyliye dilimde tüy bittiği için bu sene de tekrar "senenin son ayı nasıl olur da ilk sıfatını taşır?„ demiyeceğim. Diyeceğim şu : Klâsik kışın, üç gündür, içinde olduğumuz halde henüz Ankara sonbahardan ayrılmamıştır.

Pardesünün yerini paltoya bırakmadığı ilkkânun öyle pek sık sık ele geçmez.

Yalnız dünkü gazeteler, Sıvas'a ilk karın yağdığını haber veriyorlardı. Şu halde kış Sıvas'a kadar gelmiştir.

Bu sene kışın Sıvas yolu ile Ankara'ya geleceği muhakkaksa, temenni edelim de, — hiç olmazsa — yayan gelsin!

***

Küfeci çocuğunun şiiri !

Dün sokakta yanımdan geçen bir küfeci çocuğu, yüksek sesle ve kendine göre taklidî bir beste ile şu iki mısrağı söylüyordu :

Di da di!

Teker patladı.

Yeni telâkkiye göre sürat asrında otomobilden, otomobil kornasından ilham alan bu iki mısrağ, dinomik şiir sayılmak lâzım gelirdi. Eğer bunu bir küfeci çocuğu söylemeyip de zamanın omuzları kalkık, bıyıkları kaytan, pantolonları kısa şaircikleri söyleselerdi, edebiyat âlemimizde alkışlar kopar, yalnız kafiyeli olmaktan ibaret olan kusurundan başka her hecesi makalelerle öğülürdü.

Eski telâkkiye göre de iki mısrağda "teşhis ve intak„ sanatı bulunur, eser "medheseza„ görülürdü.

Fakat ne yapalım ki beyit, bu hafta çıkıp ertesi hafta batan mecmualarda intişar etmemiş, sokakta bir küfeci çocuğu tarafından inşat olunmuştur!

***

66 - 166 !

İngiliz Başvekili, evelki gün 66 yaşına bastı. Kendisini kutlarız.

Gene aynı günde Amerika Cümhurreisi Ruzvelt de 166 destroyerin bir an önce tamamlanması için müdahalede bulundu.

Acaba buradaki 66 rakamlı bir tesadüfün sevki ile mi yanyana gelmiştir? Yoksa, Amerika, İngiltere hükümet reisine bir cemile mi yapmak istedi ?

***

Modaya dair !

Siyasî haberlere olduğu kadar moda hâvadislerine, moda hâvadislerine olduğu kadar siyasî haberlere meraklı bir hanım, kocasına, münakaşa yollu, diyordu ki :

— Bu şapkanın, bu mantonun, bu kostümün, bu robun bu sene modası geçti! dediğim zaman, sen "ne olur, bir sene önceki modaya uygun bir şey kullanılamaz mı?„ diye bana itiraz ederdin.

Bir gazete yazıyordu : İtalya tayyarelerinden bir çoğu 1937 modeli olduğu için bugün modası geçmiş sayılıyor ve işe yaramıyormuş! Modası geçen şey kullanılır mı, kullanılmaz mı? Artık, var, kıyas et !

***

Namî'nin bir beyti !

Divan şairlerinin eserleri arasında bazan bugünkü vaziyetleri de kuvetle ifade eden beyitlere, mısrağlara, kıtalara raslanılır.

Bunlardan bir kısmı atalar sözleri kadar şöhret kazanmış ve halkın hafızasında yer tutmuştur. Bir kısmı da bilinmez. Günün birinde bir divan, bir lûgat, bir tarih kitabı karıştırırken görür, okursunuz.

Pek sayın bir dostum, bir kitapta geçen gün Namî'nin şu beytini bulmuş :

Çektim belâsını diye umma vefasını
Değme belâ ile o sana eylemez vefa.

Siyaset âlemini göz önüne getiriniz: O zaman Namî'nin bu beytinden bir mısrağını mihverin bir ucuna, bir mısrağını öteki ucuna takabilirsiniz .

T. İ.

DIŞ POLİTİKA

Bin senelik bir mesele

Almanya, Fransa ile sulh aktini beklemeğe lüzum bile görmiyerek Alsas-Loren'i resmen ilhak etmiştir. Bu suretle bin senedenberi, almanlar ile fransızlar arasında el topu gibi bir oyuna mevzu olan bu memleket tekrar almanların ellerine geçmektedir. Alsas-Loren mukaddes cermen imparatorluğunun bir parçası iken kısmen 17 inci asrın sonlarında Ryswick muahedesiyle, kısmen de 18 inci asırda fransızlara geçmişti. Sonra 1870 harbinin neticesinde alman imparatorluğuna intikal etti. 1870 senesinden sonra 1914 harbine kadar Almanya ile Fransa arasındaki münasebetleri zehirliyen bir mesele oldu. Çünkü fransızlar, Alsas-Loren'i asla unutmadılar. Ve Alsas-Loren, bir coğrafya ismi olmaktan çıkarak bir milletin bir vatan parçasına bağlılığını ifade eden mefhum halini aldı. 1914 harbinin çıkmasında hiç bir mesele Alsas-Loren kadar müessir olmamıştır. Delkase'ler, Klemanso'lar ve Puvankare'ler, Alsas-Loren'in intikamını almak gayesi etrafında toplanan başlı başına bir fransız politikacı ekolüdür. Alsas-Loren nihayet 1919 da Versay sulhu neticesinde Fransa'ya ilhak edildi. Ve Almanya bu neticeyi 1925 senesinde imzaladığı Lokarno muahedesiyle de kabul etti.

Fransa'nın hezimetine kadar Alsas-Loren meselesinin Fransa ile Almanya arasında bir ihtilâf mevzuu olduğunu Almanya iddia etmiş değildi. Bilâkis Hitler rejimi de Lokarno muahedesinin Alsas-Loren hakkındaki hükmünü nihai olarak kabul etmişti. Bizzat Bay Hitler tarafından bu noktada Fransa'ya verilen teminatın haddi hesabı yoktur. Hattâ harp çıktıktan sonra almanlar, Alsas-Loren'i Fransa'dan almak istemediklerini birkaç defa tekrar ettiler.

Fransa'nın hezimetinden sonra alman askerleri Strazburg şehrine girdikleri zamandır ki Almanya, bu şehrin tekrar fransız eline geçmesine muvafakat etmiyeceğini iyma etmişti. Almanların, Fransa'ya verilen teminata rağmen, Alsas-Loren'i fransızlardan geri almak istiyecekleri tahmin ediliyordu. Fakat fransızlar, bunun ancak sulh müzakerelerinde bahis mevzuu olabileceğini zannediyorlardı. Esasen sulh aktedilmezden evel, askerî işgal altında bulunan bir mıntakanın ilhakı kanuna uygun bir hareket değildir. Bununla beraber, nasyonal sosyalistliğin kendine mahsus bir hukuk telâkkisi vardır. Ve Almanya, Fransa'nın hezimetinin Almanya'ya lüzum bile görmiyerek Alsas-Loren'i ilhak etmiş ve bu memleketin almanlaştırılması için de teşebbüse girişmiştir. Bu almanlaştırma ameliyesi de nazilere mahsus kestirme yol ile yapılıyor. Alsas-Loren'in nüfusu, kısmen alman ve kısmen de fransızdır. Esasen iki milletin bu memleket üzerinde hak iddia etmelerine bir sebep de budur. Alsas-Loren almanların ellerinde bulunduğu 1870 ile 1919 seneleri arasında, bu memleketin fransız olan nüfusu, alman idaresine karşı sabotaj yapmış ve Fransa da bu nüfusun mukadderatı hakkında yakın alâka göstermişti. Bu defa nazi Almanyası, Alsas-Loren'i ilhak etmekle kalmıyor, Fransa bu ilhakı tanımazdan evel, Alsas-Loren meselesini de hallediyor: verilen haberlere göre, Almanya Loren'deki fransızlara, Polonya'ya ve yahut da Fransa'ya hicret etmek için kısa bir mühlet vermiş ve bu mühletin sonunda, bütün fransız nüfusunu, Loren'den dışarı atmıştır.

Almanya'nın Loren fransızları hakkındaki bu muamelesi, Vichy hükümetini müşkül bir vaziyete koyacaktır. Çünkü almanlarla anlaşma politikası takip eden bu hükümet, sulh müzakerelerinde Alsas-Loren'i Almanya'ya terketmeğe razı olsa bile, bu müzakereler başlamazdan evel, memleketin Almanya'ya ilhakına muvafakat edemez. Esasen bugünkü şartlar altında Almanya'nın Alsas-Loren ile iktifa edeceği de şüphelidir. Öyle görünüyor ki Almanya yalnız bin senelik Alsas-Loren meselesini değil, bin senelik fransız meselesini halletmek istiyor. Yani Almanya, yalnız Alsas-Loren'i almakla kalmıyacak, bir defa daha Alsas-Loren'i geri istiyebilecek bir Fransa'nın dirilmesine mâni olacaktır. Fransızlar için Alsas-Loren'den ziyade endişe mevzuu olan vaziyet de budur. Esasen Almanya'ya karşı İngiltere'nin müttefiki olarak harbi idame ettirmek istiyenlerin kanaatleri de bu idi. Halbuki Vichy hükümeti, 1870 mağlûbiyetinin şartları dairesinde Almanya ile sulh aktedilebileceğine inandı. Bu, nazi Almanyasının hedef ve gayelerini anlamazlıktan doğan bir kanaatti ki, Almanya bunun hatalı olduğunu geçen hazirandanberi fransızlara karşı takip ettiği politika ile anlatmaktadır. Fransızlar anlamalıdırlar ki Almanya ile giriştikleri bu mücadele bir hayat memat mücadelesidir. Almanya galip gelirse, birçok Avrupa milletleri gibi, fransızlar da hayat hakkından mahrum kalacaklardır. Bunu anlıyan fransızlar, kurtuluşu Almanya ile anlaşmak çarelerinde değil, Almanya'yı mağlûp etmek tedbirlerinde aramaktadırlar. Anlaşmak çarelerini araştıran politikanın mümessili olan Pétain, almanlarla döğüşmek politikasının mümessili olan de Gaulle karşısında muhterem şahsiyeti itibariyle, şüphesiz daha büyük itimat telkin etmektedir. Fakat bu meselede şahıslardan ziyade dâvanın ehemiyeti vardır. Esasen nazi Almanyası, Pétain dâvasını çürütmek ve de Gaulle dâvasını kuvetlendirmek için her gün yeni bir hâdise çıkarıyor. İşte Loren fransızlarının tehciri ve Loren'in ilhakı da bu hâdiselerin biridir.

A. Ş. ESMER

Harbin başından beri İngiltere'de 3006 tayyare düşürüldü

Bunların 2986 sı alman, 20 si italyan tayyaresidir

Londra; 2. a.a. — İngiltere ve sahilleri üzerinde harbin başlangıcındanberi düşürülmüş olan düşman tayyare adedi şimdi 3006 ya baliğ olmaktadır. Bunların 2986 sı alman ve yirmisi italyan tayyaresidir.

İngiltere - Almanya mücadelesinle vaziyet ne merkezde?

Londra; 2. a.a. — İsveç Gothandel gazetesi şunları yazmaktadır :

" Coventry'nin tahribi, milletlerle diktatörler arasında olan bir harp ile karşılaştığımızı göstermektedir. Şimdi anlaşılıyor ki İngiltere ile Almanya'dan birisi ya harbi kazanacak ve yahut teslim olacaktır. Fakat, ne İngiltere ve ne de Almanya son nefeslerine kadar teslim olmazlar. Eğer İngiltere zayıflıyacak olursa bu, imparatorluğun sonu demektir. Alman orduları tereddüt edecek olursa komşu devletler de hal kıyam edeceklerdir. İşgal altındaki memleketlerde bulunan almanlardan tek bir kişi canını kurtaramaz. Zira Varşova ile Coventry'nin intikamları vardır. „

Southampton en şiddetli hava akınlarından birine maruz kaldı

Londra; 2. a.a. — Royter

Cumartesiyi pazara bağlıyan gece, Southampton en şiddetli hava akınlarından birine maruz kalmıştır. Akın sabahın ilk saatlerine kadar devam etmiştir.

Press Association ajansının muhabiri şunları yazmaktadır :

" Dün sabah şehri dolaştığım zaman intişar eden keskin gazlar havayı bozmakta, ve merkezde bulunan birçok binalar yıkılmış bulunmakta idi. Sair bölgelerde de vasi hasarat ika edilmiş ve birçok yangınlar çıkmıştır. Ticarethaneler, mağazalar, ikametgâhlar ve birçok kiliseler bombardıman edilmiştir. Almanların burada kullandıkları taktik, Coventry'de kullanmış oldukları taktiğin aynıdır. Evelâ yağmur halinde yangın bombaları atıldıktan sonra yanan yangınların ışıklariyle yüksek infilâklı bombalar atılmıştır. Pasif korunma servisleri yine mükemmel surette vazifelerini yapmışlardır. Otobüs kullanan genç kadınlar hilâfsız bombaların altında vazifelerine devam ederek herkesin takdirine mazhar olmuşlardır.

Yeni bir hava harbi

Londra, 2 a. a. — Southampton şehri dün gece diğer şiddetli bir taarruza hedef olmuştur. Düşman tayyareleri biribirini takip eden dalgalar halinde sabahın ilk saatlerine kadar tethiş vazifelerine devam etmişlerdir. Bu sefer de hedef bilhassa ticaret mahalleleri olmuşsa da banliyö de taarruza uğramış ve birçok ikametgâhlar harap olmuştur. Birkaç kişi ölmüşse de insanca zayiatın cumartesi gününden daha az olduğu zannedilmektedir. Hasar mühimdir ve bazı şehir servislerinin kısmen muattal kalmasının önüne geçilmek üzere acele tedbirler alınmış, evleri veya apartımanları yıkılan veya hasara uğrıyanlar için muvakkat ikametgâhlar temin edilmiştir.

Patlamıyan bir bombanın sebep olduğu kaza

Milân, 2 a.a. — (D. N. B.): İngiliz tayyarelerinin Torino'ya tevcih ettikleri bir hücum esnasında kırlara düşerek patlamıyan bir bomba kaldırılırken büyük bir kaza olmuştur. Bombanın ansızın patlaması üzerine üç kişi ölmüş, üç kişi ağır surette ve üç kişi de hafif yaralanmıştır.

Batan iki ingiliz balıkçı gemisinin ölen mürettebatı

Londra, 2 a.a. — Bahriye nezaretinin 15 sonteşrin tebliğinde battığı bildirilen Rinovia ve Wesney silâhlı balıkçı gemilerinde ölenler listesini Bahriye Nezareti bildirmektedir.

Rinovia gemisinde bir kişi ölmüş, ve 13 kişi kaybolmuştur ki bunların da ölmüş oldukları tahmin ediliyor.

Wesney gemisinde iki subay yaralanmış, bir asker ölmüş ve yaralananlardan iki asker de bilâhare ölmüştür. Dört asker kayıptır. Bunların da öldüğüne hükmolunmaktadır.

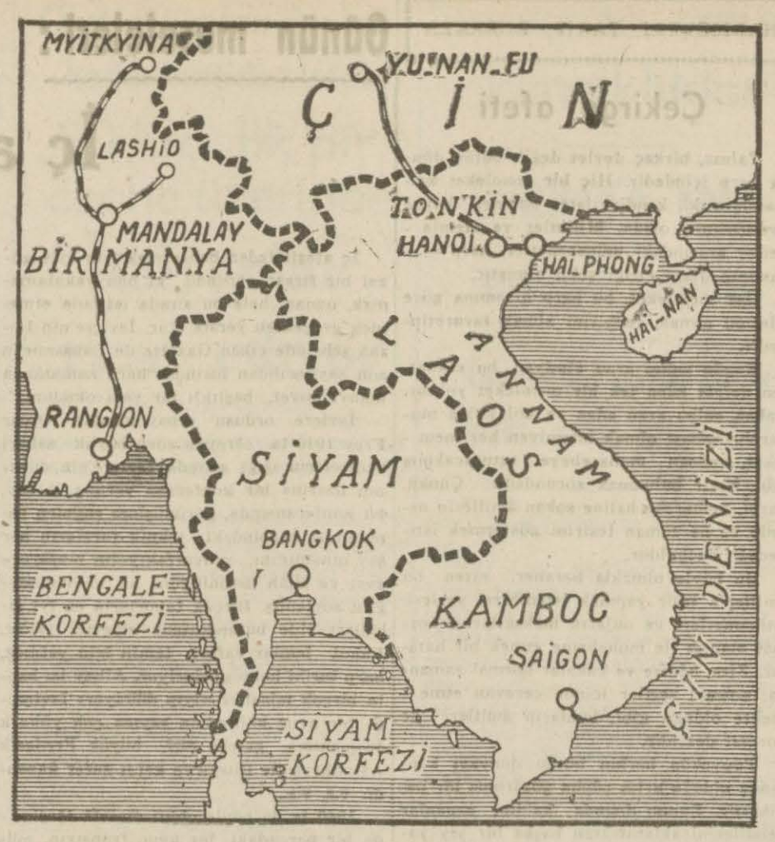

Siyam ve Fransız Hindiçinisinin vaziyetini gösterir harita

SİYAM ve FRANSIZ Hindiçinisi'nde Karşılıklı hava taarruzları

Tokyo, 2 a.a.— (D.N.B.): Domei ajansının verdiği bir habere göre Siam başvekili radyoda bir nutuk söyliyerek fransız Hindiçinisinden gelen tayyarelerin perşembe günü Siam arazisi üzerinden uçtuklarını ve mitralyöz ateşi açarak birçok kimselerin yaralanmasına sebep olduklarını söylemiştir.

Bu hâdise üzerine karşılıkta bulunmaları için Siam hava kuvetlerine emir verildiği söylenmektedir. Aynı akşam Siam tayyareleri Laos mıntakasına bombalarla hücum etmişler, askerî tesisata ve petrol depolarına büyük zarar verdirmişlerdir. Laos ve Kamboç mıntakalarına geniş hücumlar yapılması için hazırlıklarda bulunulmuştur.

Siyam Hindiçini ile anlaşabilecek mi

Londra, 2 a.a. — Royter ajansının diplomatik muhabiri yazıyor : Londra'nın selâmiyetli mahfillerinde bugün bildirildiğine göre Siyamla fransız Hindiçinisi arasındaki hudutta bazı hâdiseler vuku bulmuşsa da bu hususta gazetelerde intişar eden haberler mübalağalıdır. Müzakereler devam etmektedir ve vaziyet gergin olmakla beraber sulh yolu ile bir anlaşma imkânı müstebat değildir.

Yeni bir hava taarruzu

Tokyo, 2 a.a. — Hanoi'den gelen haberlere göre, bugün Siyam tayyareleriyle Hindiçini tayyareleri arasında hudut şehri olan Takat üzerinde yirmi dakika süren bir muharebe cereyan etmiştir. Muharebenin neticesi henüz malûm değildir.

Amerika'nın sabık Londra büyük elçisi B. Kennedy

Londra büyük elçiliğinden istifa eden B. Kenedy İngiltere'ye dönüyor

Nevyork; 2. a.a. — B. Kenedy, Birleşik Amerika'nın Londra büyük elçiliğinden istifa etmiş olduğunu ve Londraya gideceğini söylemiştir. B. Kennedy ayrıca demiştir ki:

" Tasavvurum, kısa bir istirahat devresinden sonra, bugün en yüksek dâva olarak telâkki ettiğim bir dâvanın, yani Amerikan demokrasisi şeklinin muhafazası için bütün gayretlerimi sarfetmektir. Bu vazife, harp harici kalmak meselesinde reis Ruzvelt'e yardım eylemektir. „

Çunking

Vang-Çing-Vey'in tanınmasını gayri dostane bir hareket sayıyor

Çungking, 2 a.a. — Hariciye nazırı Vangşuving bütün devletlere göndermiş olduğu bir nota ile, hain Vangşingvey'in tanınmasının Çankayşek hükümetine karşı gayrı dostane bir hareket olarak telâkki edileceğini bildirmiştir.

Bu, Japonya ile korkuluk Nankin hükümeti arasında imzalanmış olan muahedeye verilen ilk resmî cevabı teşkil etmektedir.

Peiping'de bir japon yarbayı tabanca ile öldürüldü

Peiping; 2. a.a. — Söz söylemeğe selâhiyettar bir japon memuru, Peiping'de dün bir subayın kurşunla öldürülmüş olduğunu tasdik etmiş ise de tafsilât vermekten içtinap eylemiştir.

Muhtelif kaynaklardan haber alındığına göre, şehrin şimal bölgesindeki büyük bir [illegible] de bulunan bir japon yarbayına bisiklet ten inen bir Çinli dört el tabanca atmıştır. Yarbay ölmüş ve süvarilerden birisi de yaralanmıştır. Ölen yarbayın vazifesi olmayıp şehire birkaç gün evel gelmiş bulunmakta idi.

Şehirde gerginlik devam etmektedir. Şehrin bütün kapıları kapalı tutulmakta ve hususî müsaade olmaksızın Çinliler şehre girip çıkamamaktadır. Hiçbir Çinlinin trenlere binmesine müsaade edilmemektedir. Bu vaka, Peiping'de ilk japon öldürülmesi vakasını teşkil etmektedir.

Şehrin şimal mıntakasında sivil hava meydanının yanında talim etmekte olan bir çinli milis alayının isyan ettiği hakkında şehirde kuvetli şayialar dolaşmaktadır. Şanghay'dan her gün gelmekte olan tayyarenin o gün sebepsiz olarak Tientsin'de kalmış olması bu şayiaları teyit etmektedir.

B. Hull'un beyanatı etrafında

Tokyo, 2 a.a. — (D.N.B.) Hariciye nezareti namına beyanatta bulunmıya mezun şahsiyetlerden biri, B. Hull'ün Nanking paktı hakkındaki beyanatını mevzuu bahsederek demiştir ki:

"— Bu yolda izahat esasen bekleniyordu. Bu itibarla Çunking'in Amerikadan 100 milyon dolarlık istikraz yapmış olmasına hayret edilmemek lâzımdır. Amerika uzakşark siyasetine devam etmekten başka bir şey yapmamaktadır. Japonya hâdiselerin inkişafını dikkatle takip etmektedir."

Japonlar Çungking'i bombardıman ettiler

Tokyo, 2 a.a. — (D.N.B.): Resmî tebliğe göre, japon donanmasına mensup tayyareler dün Çungking'e hücum etmişlerdir. Askerî hedefler muvaffakiyetle bombardıman edilmiştir. Japon tayyareleri düşman avcı tayyareleri ve dâfi bataryalarının mukabelesiyle karşılanmıştır.

Nankin de Amerika'nın Çin'e ödünç vermesini gayri dostane sayıyor

Nankin, 2 a.a. — Nankin hükümeti bir tebliğ neşrederek Amerika hükümeti tarafından Çan-Kay-Şek hükümetine mühim miktarda kredi açılması hakkında verilen kararı "gayri dostane bir hareket,, olarak telâkki eylediğini bildirmiştir.

HARBE DAİR

Çin işi Japon işi

Nanking hükümeti

Almanya Avrupa'da, Japonya, Uzak-şark'ta yeni nizamı kurmağa çalışmaktadırlar. Çünkü fırsat bu fırsattır. Daha henüz Sovyetler Birliği de Berlin'de imzalanan üçüzlü pakt hakkında ağzını açıp da bir şey söylememiştir. Sovyetlerin Almanya'ya karşı olduğu gibi, Japonyaya karşı da sakit kalacağı tahmin edilmektedir. Onun için, Japonya bu senenin bir nisanında tıpkı "bir nisan balığı" gibi Nanking'de Wang - Ching - Wei'in riyasetinde kurduğu bir nevi Slovakya hükümeti ile bir anlaşma aktetmiş, o, bunu, bu onu, her ikisi Mançuko'yu, Mançuko da her ikisini tanımıştır. Yalnız şurasına dikkat etmek lâzımdır ki, Wang - Ching - Wei'in reisliğindeki hükümetin bariz vasfı komünizm aleyhtarı olmasıdır. Ve Japonya ile yapılan anlaşmada bu esasa sadakat göstermiştir.

Çin'in içi

Hâdiselerin seyrini takip edelim: Japonya'nın Çin'i istilâ etmeğe karar vermesinin sebepleri arasında, orasını, komünizme karşı bir nevi set olarak kullanmak da vardır: zaten Çin harbi başladığı zaman, japonlar Çin'i komünizm cereyanlarından kuvet alan kimselerden temizlemeğe karar vermişlerdi. Fakat eğer, bu, komünizm cereyanlarından kuvet ve cesaret alan kimseler olmasaydı, japonlar, belki Çin hakkında besledikleri emellerin kolayca ve hiç olmazsa, bu muazzam bölgenin bir kısmında tahakkuk ettiğini görmezlerdi. Çünkü zaten geniş olan bu mıntakada 400 milyonluk nüfus ve bu nüfusu idare edenler muhtelif fikirlere ayrılmışlardı. Bunlardan bir kısmı Sovyetlerden maddî, bazısı mağnevî müzaharet görüyor, bir kısmı japonlarla beraber çalışıyordu. Ve hakikî Çin milliyetperverleri bu iki zümre arasında ne yapacağını bilmiyorlardı. Japonlara, kendi taarruzlarından daha ziyade, Çin'in bu dahilî vaziyeti en büyük istifadeyi temin etti.

Wang - Ching - Wei

Çin'de asıl muhasamat, 29 temmuzda şimalde, 14 ağustosta Şanghay'da başladı. 21 ağustosta da Sovyet - Çin ademitecavüz paktı halka ilân edildi. Şimdi Nanking hükümetinin başında bulunan Wang-Ching-Wei Sovyetlerle yapılan anlaşmalara muhalifti. Fakat gerek bu zatı, gerek dostlarını iş başından uzaklaştırmak çok zordu. Sun - Yat - Sen'in en yakın dostu ve kâtibi olan bir zatı birdenbire atmak kabil değildi. Bahusus Wang - Ching - Wei gençlere evelâ bir cümhuriyet mücahidi olarak gösterilmişti. Hattâ 1909 senesinde imparatorluk hükümeti tarafından başı müzayedeye konmuş, 1910 da ismi, Pekin'deki Naip prense karşı yapılan suykasta karışmıştı. Wang - Ching - Wei bundan sonra birçok eserler makaleler yazmış, *militarizm*'i Çin cümhuriyetinin bir yarası olarak göstermiş, komünizmin aleyhinde bulunmuştu.

Japon emperyalizmi

Fakat Wang - Ching - Wei'in komünizm aleyhinde mücadelede bulunduğu sıralarda Çin'deki japon emperyalizminin vüsati henüz tavazzuh etmiş değildi. Çin - Japon harbi başladıktan sonradır ki japonlar komünizmden daha büyük maddî bir tehlike haline gelmişti. Wang - Ching - Wei komünizm aleyhindeki fikirlerine kurban olarak bundan kurtulmak için kendisini japonların kucağına attı; bu yüzden Çung - King'den kaçtı ve çinliler tarafından vatan haini ilân edildi. İşte şimdi Japonya ile mütekabil bir anlaşma imza eden Wang - Ching - Wei'in hüviyeti aşağı yukarı budur. Ve onun için Wang - Ching - Wei'le yapılan anlaşma da bariz şekilde komünizm aleyhtarıdır. Ve bu zat, komünizme karşı kinini izhar ederken, japonların kucağına düşmüş olduğunun farkında bile değildir.

İngiliz ablukası italyan ithalâtının % 80 ini durdurdu

Vaşington; 2. a.a. — İtalya'nın haricî ticareti hakkında bir rapor neşreden Amerikan ziraat nezareti, ingiliz ablukasının italyan ithalâtının yüzde seksenini durdurduğunu bildirmektedir.

Rapor şu izahatı vermektedir :

" İtalya'nın son derece muhtaç olduğu gıda maddeleri ithalâtını durdurmakta abluka o kadar müessir olmuştur ki memleket dahilinde iktisadî vaziyet ciddî bir surette haleldar edilmiştir. Yiyecek maddeleri fiyatlarının harpten evelkinden yüzde 40 fazla olduğu tahmin edilmektedir.

" İtalya, harbe, en esaslı ziraî maddelerden hiç birisini stoklamadan girmiştir. Bilhassa kauçuk, hububat, et ve nebatî yağ tohumlarının noksanlığı hissedilmektedir.

Kara yollariyle mal göndermek imkânını bulan memleketlerin İtalya'ya nasıl kauçuk jüt, yün, yağ, et ve kahve gönderebileceklerini tasavvur etmek müşküldür. Binaenaleyh, muhtemel olan, ingiliz ablukası devam ettikçe, bu maddelerin noksanlığının da gittikçe ciddileşmekte devam eyliyeceği dir. Bu şerait dairesinde italyan milleti, haftada beş veya altı etsiz güne tâbi tutulmağı gözüne almalıdır. „

General Weygand'ın teftişleri

Cenevre, 2 a.a. — D.N.B. muhabirinin Vichy'den öğrendiğine göre, Rabat'dan Port Lyautey'e gelmiş olan general Weygand, Fas kuvetleri kumandanı general Vergez ve Kazablanka karargâhı kumandanı Verin ile görüşmüştür.

General Weygand tekrar Rabat'a dönmüştür.

Fransa devlet reisi Marsilya'ya yerleşecek

Vichy, 2 a.a. — Nazırlar meclisi saa 16 da Mareşalın reisliğinde toplanarak devlet reisinin yakında Marsilya'da yerleşmesine ait muhtelif işleri görüşmüştür.

Sovyetler ve Uzak Şark

Son anlaşmanın bilhassa yeni japon elçisinin Moskova'ya vasıl olduğu anlara tesadüf etmesi daha dikkate şayandır. İmza edilen muahedeye göre Japonya şimali Çin'i ve Mogolistan'ı komünist yayılmasına mâni olmak için askerî işgal altında bulunduracaktır. Görülüyor ki üçüzlü pakta dahil olan Japonya Almanya gibi Sovyetler Birliği ile şimdilik ânî menfaatleri olmadığı için içindekini dışma vurabilmiştir. Japonların bu hareketi müttefikleri olan almanların da vaziyetini biraz müşkülleştirse yeridir. Çünkü Berlin'de bir blok teşkil edilmiştir ki onun bir ayağı komünizm düşmanıdır. Moskova'nın buna nasıl itimat edeceği bihakkın münakaşa edilebilir. Fakat şurası muhakkaktır ki, japonların Wang - Ching - Wei'le işbirliği yapmaları, ve komünizm düşmanlığını aradaki anlaşma ile tesbit etmeleri, Sovyetlerin Uzak-şark nizamından nasıl uzaklaştırıldığını gösterir.

Netice

Nanking kukla hükümeti ile Japonya arasında yapılan bu anlaşma hakkında henüz Moskova'dan akisler gelmemiştir. Fakat Amerika'dan gelen akis dikkate şayandır. Birleşik Amerika Çung - King hükümetine 100 milyon dolarlık bir kredi açmakta, ayrıca bu hükümetten 60 milyon dolarlık iptidaî madde satın almayı kabul etmektedir. İngiltere'ye nazaran da resmî Çin hükümeti Çung - King hükümetidir. Sovyetlerin resmî Çin hükümeti olarak hangisini tanıdıkları sual olunabilir. Fakat şimdiye kadar Sovyet yardımı Çung - King'e müteveccih olmuştur. Japon siyasetinde ise gerek Çin'e, ve gerek Sovyetler Birliğine karşı takip edilen siyasette bir değişiklik yoktur. Bugünkü vaziyet 22 İlkteşrin 1938 de Prens Konoye tarafından yapılan beyanata harfi harfine tekabül etmektedir. Bu beyanatı şöyle hulâsa edebiliriz: 1 — Çin'le Japonya arasında iyi komşuluk münasebetleri, 2 — Komintern'e karşı müşterek müdafaa, 3 — İki memleket arasında iktısadî işbirliği...

Şimdi yalnız iyi komşuluk münasebetleri komşuluk hududunu aşmış da bir nevi izdivaç olmuştur. Fakat Veli'nin izni lâhik olmadığına göre buna bir kız kaçırma da diyebiliriz. Bu itibarla Uzak-şark hâdisesi kapanmamış, bilâkis yeni inkişaflara yol açmış bulunmaktadır.

Mümtaz Faik FENİK

HAYAT VE SIHAT

"Yürekler acısı„ bir mektup...

Yazanın tekrar tekrar "ya rabbim" diye feryat etmesine bakılınca onu Karadeniz uşağı zannedersiniz. Halbuki adı ve adresi Ege denizine pek yakın bir yerin kızanı olduğunu gösteriyor. Mümkün olsay dı da mektubu bir kere görebilseydiniz: eski zamanda bestekârlar sık sık yeni şarkılar çıkarırken genç kızlar "şarkı mecmuası" yapmak için küçük bir defter kullanırlardı. Şimdi yeni şarkı çıktığı hemen hiç işitilmediğinden kızlar böyle defteri ne diye kullanırlar bilmem, fakat mektup öyle bir defterden acele koparılmış bir yaprak üzerine yazılmış.

Yaprağın defterden kaporılışı bile imza sahibinin ne kadar meraklanmış ve ne kadar telâş içinde olduğunu anlatmıya yetişirken, mektubun ifadesi bütün yüreklere acı verecek bir halde: bu genç kızın dudaklarının üstünde bıyık şeklinde fazla kıllar çıkıyormuş! Küçük defterin iki sayfasını dolduran feryat bu bıyıktandır.

— Kusurum çaresiz olsa da bildiriniz ki bileyim...

demesi insanı büsbütün merak landırıyor. Böyle yazmaktan maksadı acaba ne olsa gerek?

Bir kere, kızların dudakları üstünde bıyığa benzer fazla kıllar çıkması hiç de bir kusur değildir. Eski zamanda olduğu gibi, delikanlılar evlenecekleri vakit anneleri görücüye çıksalardı belki böyle fazla kılları bir kusur sayarlardı. Fakat şimdi delikanlılar nişanlanmak istedikleri kızları kendileri görüyorlar, onların da öyle ter bıyıklı kızları pek beğenecekleri hiç şüphesizdir. Kendileri de Duglas bıyığı diye öyle bıyık bırakmıyorlar mı?

Sonra da, fazla kıllar kadınlık için kusur sayılsaydı — dünyada kusursuz kadın bulunamazdı demek pek ayıp olur ama — delikanlıların evlenmesi pek sarpa sarardı. Vakıa cilt mütehassısları hekimlerin istatistiklerine göre fazla kıllı bayanların sayısı ancak yüzde ondur. Fakat yeni hormon ilmi hekimlerine göre, bu kadarcık az sayıyı cilt mütehassıslarının — daima güzelliğe hizmet etmelerinden dolayı — kadınlara karşı pek ziyade nâzik olmalarına atfetmeleridir, çünkü öyle bayanların sayısı yüzde ondan pek çok ziyadedir.

Eski bir efsaneye göre kadınlardan bazılarının fazla kıllı olmaları bir Devin kadınlara öfkelenerek yaptığı muzipliğin neticesidir.

Fakat, kadın vücudunda çıkan bu fazla kılların en ziyade büluğ yaşında, bir de kadınlığın sonbaharında kendilerini göstermeleri bu işin Dev öfkesiyle değil, kadınlık hormoniyle münasebeti olduğunu gösterir. Kadın vücudunda fazla olan kılların çıkmasına mâni olan, onları eriten kadınlık hormonudur. Bu hormon, genç kızın büluğ yaşında henüz tamam olarak işliyemez, kadınlığın sonbaharında da çekilir.

Artık sizi sıkacak kadar tekrar ettim, fakat bugün bir daha yazmıya mecbur oluyorum: her insanda aynı zamanda kadınlık ve erkeklik horomnları vardır. İnsanın kadın veya erkek olması hormonlarının bir tarafta fazla olmasından dır. Kadınlık hormonu henüz iyice işliyemediğinden yahut sonbaharda çekildiğinden dolayı işini tamam göremeyince erkeklik hormonları yüz bulurlar, mârifetlerini göstermiye kalkışırlar. Bir kadın vücudunda erkeklik hormonlarının yapacakları mârifetlerin birisi — birçok genç kızların feryadına sebep olan ve o feryadı işitenlerin yüreklerine acı veren — fazla kıllardır.

Onun için genç kızların vücutlarında beliren fazla kıllardan dolayı o kadar telâş etmelerine, meraklanmalarına sebep yoktur. Genç kızın vücudunda kadınlık hormonu iyice işlemeğe başlayınca — hele evlendikten sonra — o fazla kıllar kendi kendilerine kaybolurlar. Gebelikte kadınlık hormonundan ziyade annelik hormonu üstün geldiğinden o vakit fazla kıllar — belki — tekrar kendilerini gösterirler. Fakat annelik vazifeleri yerine getirildikten sonra kadınlık hormonu üste gelince onlar gene kaybolurlar.

Bu işte hormonların tesiri öğrenilinciye kadar, fazla kılları düşürmek için türlü türlü tozlar, merhemler, yahut elektrik cereyanı kullanırdı. Fakat o türlü devaların hemen hepsi az çok zarar da verirdi. Şimdi mütehassıs hekimler o fazla kılları kadınlık hormonu şırıngalariyle, hattâ merhemleriyle kaybettiriyorlar. Şu halde biraz daha gelişmeyi ve evlenmeyi beklemek istiyen genç kızlara da kolay çare var demektir. *G. A.*

NOT:

Bu bahsi daha önce de yazmış olduğumu kendim de hatırlıyorum. Fakat hayat daima yeniden sürüyor: birkaç ay önce, hiç gazete okumıyan bir kız çocuk şimdi, kendini daha güzelleştirmiye çalışan bir genç kız oluyor ve yeni okumıya başladığı gazetesine sırrını yazarak gazeteyi kendisine mahrem tutuyor. Böylelerini cevapsız bırakmak hayatın istikbali olan gençliğe hürmetsizlik olur. Bahsi, başka şekilde, önce de okumuş bulunan zatlardan özür dilerim.

G. A.

BUGÜN
ULUS Sinemasında
Kadın parmağı
"Fransızca"
Eşsiz bir komedi.. Sonsuz bir zevk... doyulmaz bir saadet.
Baş Rollerde :
Amerika'nın en sevilen iki yıldızı
JOAN BLONDELL
MELVYN DOUGLAS
Ayrıca: Tayyare ile gelen en son harp jurnali
Seanslar: 14.30 - 16.30 - 18.30 ve 21 de
Gece için yerlerinizi ayırtınız.
Telefon : 6294

HADİSELERİ TAKİP EDERKEN

Çekirge afeti

Yalnız, birkaç devlet değil, bütün dünya harp içindedir. Hiç bir memleket kalmamıştır ki, kendini ister istemez harbe uydurmamış olsun. Milletler ve memleketler arasındaki münasebetler, harp nizamının dikte ettiği şekli almıştır.

Her memleket, bu harp nizamına göre adımını atmak, tedbirini almak zaruretindedir.

Bugün sulhu arzu etmiyen, bu saadetten nefret eden tek bir memleket yoktur. Fakat, sulhu arzu eden ve kolaylıkla muharebe sahası olmak istemiyen her memleket, anbean muharebeye tutuşacakmış gibi, hazır bulunmak zorundadır. Çünkü, harbi, muharebe haline sokan âmillerin nerede ve ne zaman tesirini göstermek istiyeceği meçhuldür.

Bu böyle olmakla beraber, zaten bu âmillerin tesir yapmak istedikleri yerleri, istikametleri ve onların maksatlarını normal mantık ile muhakeme etmek bir hatâdır. Zira, hâdise ve vakalar normal zamanda, normal şartlar içinde cereyan etmekte olduğu gibi, bunların âmilleri de normal değildir.

Topyekûn harbin bütün dünyayı kaplamış olduğu artık şüphe götürmez bir hakikattir. Bunun dışında kaldım sananlar kendilerini aldatmaktan başka bir şey yapamazlar. Onlar topyekûn harp içindedirler; farklı olan tarafları, muharebeye tutuşmamış ve dolayısiyle muharip sıfatını taşımamakta olmalarıdır.

Diğer bir realite de şudur: Bugün küremizi kaplamış olan hava içinde yalnız bir tarafın iyi niyet beslemesi, öbür tarafın da iyi niyet beslemesini garanti altına almaz.

Norveç'in muharebe sahnesi olmasına, o milletin iyi niyetli olması, sulhu can ve gönülden istemesi mani olamamıştır.

Danimarka'nın, muhariplerin çizmeleri altında ezilmesine, bombalarla tahrip edilmesine âmil olan her halde, bu mini mini memleketin koskocaman devletleri tehdit etmiş olması değildir.

Daha geçen cihan harbindeki top seslerinin uğultusu ile kulakları uğuldamakta iken, baskına uğrıyan Belçika ve sulhun en büyük zevkini çıkarmış olan Hollanda kadar muharebeyi istememiş bir memleket tasavvur edilebilir mi idi?

Nihayet, hem kırallık ve hem de imparatorluk sıfatını taşıyan bir memleketin gece baskınına uğrıyan Yunanistan'ı muharebeye sokan âmil ve sebebi normal mantıkla muhakeme etmek kabil midir? Şimalde ve cenupta, şarkta ve garpte olup biten hâdiselerin hangisini normal insanların mantığiyle ölçmek mümkündür?

Binaenaleyh, mantıksızlığın hüküm sürdüğü ve teneffüs edilen havanın bir harp havası olduğu bir devirde, muharebeyi de bir çekirge âfeti gibi, nereye çökeceği malûm olmıyan tabiatın bir âfeti diye kabul etmekten ve ona göre, tedbirli olmaktan başka bir çare kalmadığı aşikârdır.

Zira, tedbirli davranıldığı takdirde, bu âfet, çekirge gibi imha edilir ve âfet olmaktan çıkar! — *Hi - Tu.*

Bulgaristanda umumî iaşe komiserliği faaliyete başladı

Sofya; 2. a.a. — D. N. B. 'nin bildirdiğine göre, umumî iaşe komiserliği bugün faaliyete başlamıştır. Bu komiserliğin faaliyet sahası aşağıdaki hususata şamildir :

1— Hububat, 2— Elbiseler. " yün, pamuk, mensucat „. 3— Isıtma, aydınlatma ve inşaat malzemesi. 4— Madenler, kimya maddeleri ve kâğıt. 5— İaşe kartları ve tevziatı. 6— Umumî kontrol.

Günün meseleleri :

İç ateş

Kâzım Nami DURU

İç ateşimizden bahsetmek için öyle güzel bir fırsat göründü ki onu yakalamamak, ondan, hele bu sırada istifade etmemek gerçekten yersiz olur. İsviçre'nin Lozan şehrinde çıkan Gazette de Lausanne'ın son sayılarından birinde "harp zamanında manvî kuvet„ başlıklı bir yazı okudum.

İsviçre ordusu albaylarından Oscar Frey 1940 ta cereyan eden büyük askerî hâdiselerin ışığı altında İsviçre'nin durumu üzerine bir konferans vermiş. Albay, bu konferansında, görünüşlere rağmen zamanımız harbindeki teknik tarzların her şey olmadığını, muvaffakiyetin bizzarure sayı ve silâh üstünlüğüne ait bulunmadığını söylemiş. Birçok taburlarla en iyi silâhları elde bulundurmak elbette iyidir. Fakat bunlar zaferi temin için yetmez, harp tarihi bunu gösteriyor. Albay bu bapta birçok misaller sayıp döküyor: İsviçrede bir avuç kahraman sayıca çok yüksek düşmanlara galebe etti, büyük Frederik Avusturya ile Rusya'ya karşı zafer kazandı. v.s. v.s..

1940 ta da böyle oldu: meselâ Majino'da bir parçadaki, bir avuç fransızın, mütarekeden sonra dahi, günlerce tutunmağa muvaffak olmasını sayı yüksekliği ile nasıl izah ederiz?

1870 de fransızların tüfekleri almanlarınkinden daha mükemmeldi; almanlar kazandılar. 1917 de Cambrai'de fransızlar ilk defa tank kullandılar; almanlar, bu yeni silâha karşı hususî bir silâhtan mahrum oldukları halde, vaziyetlerini düzeltmeğe ve bu muharebeyi kazanmağa muvaffak oldular.

Albay böyle birçok misaller göstermiş. Hem biz türklerin bu türlü misallare öğrenmemize hacet yok. Kendi tarihimiz, bunların yüzlerce, belki de binlercesini bize pek güzel öğretir.

Bütün bu misallerden çıkarılacak netice nedir? Sayı azlığını, silâh aşağılığını telâfi eden âmiller nelerdir? Albay Frey, bu âmilleri şöyle sayıyor: komutanlarla kıtaların haiz oldukları ananevî askerlik vasıfları, nizam, disiplin, insicam, en ağır ıstıraplara dayanmak kabiliyeti, üzerine yemin edilen sancağa hizmet için son hadde kadar varma kararı. Bu vasıfları haiz olan ordu ile haiz olmıyan ordunun, sayı ve esliha kuvetiyle izah edilemiyen savaş hâdiselerindeki muvaffakiyetleri ve muvaffakiyetsizlikleri yalnız böyle izah edilir.

Şimdi Albay Frey'in ve gazetenin bu sözleri üzerinde durup düşünebiliriz.

Harp tarihleriyle meşgul olmadığım için, asırlardanberi yaptığımız muharebelerde ne kadar sayıda ve ne nevi silâhla mücehhez düşmanlara karşı koyduğumuzu bilmiyorum. Bildiğim ve inandığım bir şey varsa, mağlûp olduğumuz zamanlarda bile düşmana yenilmemiş olduğumuzdur. Dünya harp tarihleri bile bizden bahsederken askerimizin essizliğini öğmekten geri durmaz. Türk askeri yenilmez; meğer ki komutanları ona lâyık vasıflardan mahrum olsun ve bu askeri mağlûbiyete sürüklesin. Tarihimizi şahit göstermiye ihtiyacımız var mı? 1877 harbinin daha acıları dinmediği bir zamanda çocuktum; küçücük zabit elbisemi giyer, kılıcımı takar, "ya gazi ya şehit olacağım" diye kabarırdım. Yalnız benim hayatım müddetinde, türk ordusu yaptığı bütün muharebelerde iç ateşinin yüksekliğini göstermiştir. Trablus harbinde, büyük italyan ordularına karşı koyan kaç kişilik türk ordusuydu? O harpte, on bir neferlik bir kıtanın iki Eritre alayını bozduğunu bilirim. Balkan harbinde mağlûp olduysak, bunun sebebini iç siyasetimizdeki maskaraca karışıklığa atfetmekte hiç kusur yoktur. Cahil ve hamiyetsiz komutanlar elinde en kahraman asker ne yapabilir? Bununla beraber, türk askeri hiç olmazsa, şarkî Trakya'yı kurtarmıya muvaffak oldu!

Büyük harpte, Sarıkamış hâdisesi erlerimizin değil, komutanlarının cehlinden ileri gelmiş ise, Çanakkale'de, dünyanın en büyük iki ordusuna karşı bir çelik duvar gibi dikilip durmuştur. Bu muharebeye ait olan şu beyitler nasıl unutulabilir?

Ey bu topraklar için toprağa düşmüş asker,
Gökten ecdat inerek öpse o pâk alnı değer.
Sana dar gelmiyecek makberi kimler kazsın?
"Gömelim, gel seni!" tarihe desem sığmazsın.
Hercümerç ettiğin edvara da yetmez bu kitap,
Seni ancak ebediyetler eder istiap!

İstiklâl harbimiz, son zaman harplerinin bir şaheseridir. Daha muntazam kıtalar teşekkül etmezden evel, başıbozuk dedikleri millî kuvetlerin, garpte ve cenupta gösterdikleri eşsiz kahramanlık türklerin ananevî askerlik vasıflarından hiç bir şey kaybetmediklerini isbat etmez mi?

Bilelim: harbi manevî kuvetler kazanır. Düşman sayıca istediği kadar çok, silâhça istediği kadar iyi mücehhez olsun. Bunlar, bir hadde kadar işe yararlar. Ölümden korkmıyan bir ordu, düşmanınkine benziyen silâhları az da olsa, kendinden çok daha kuvetli bir orduya karşı koyar ve onu yenmenin sırrını bulur. İşte bizim ordumuz böyle bir ordudur; onun için içimizden hiç ürküntü duymadan çevremizde cereyan eden vakıalara alıcı gözüyle bakıyoruz.

İç ateşimiz sönmedi, hiç de sönmiyecektir. Bu ateş bizde iken yurdumuz gibi hürriyet ve istiklâlimizi de korumanın yollarını bulmaktan âciz kalmayız.

İngiltere'nin Amerika'ya ithalâtı fazlalaşıyor

Vaşington, 2 a.a. — Royter: Harbin ilk senesi zarfında İngiltere, Amerika Birleşik devletlerine 166.800.000 dolar kıymetinde eşya ithalâtı yapmıştır. Bundan evelki 12 ay içerisindeki ingiliz ithalâtı yalnız 144.200.000 dolar kıymetinde idi.

Tarife komisyonunun raporu, harbin amerikan ithalâtı üzerine tesirlerini tahlil eden kısmında, ağustosta nihayet bulan sene içinde, bundan evelki seneye nisbetle 493 milyon dolar fazlasiyle 2 milyar 625 milyon dolar kıymetinde ithalât yapıldığını bildirmektedir.

Tecavüze uğrıyan ingiliz vapurları

Nevyork, 2 a.a. — Bu sabah erkenden Mackay radyosu, İrlanda'nın 600 mil açıklarında bir denizaltının Lady Glancly ismindeki ingiliz vapuru ile ismi öğrenilemiyen bir ingiliz vapuruna hücum ettiği haberini almıştır.

Yeni bir telsize göre Goodleigh ismindeki Londra limanına ait 5448 tonilâtoluk diğer bir ingiliz vapuru bu sabah saat 6.45 de torpillenmiştir.

Lady Glancly 5.497 tonilâtoluk bir vapurdur ve Kardiff limanına kayıtlıdır.

RADYO

TÜRKİYE

(Radyo Difüzyon Postaları)

TÜRKİYE Radyosu — ANK Rad

— Dalga Uzunluğu —

1648 m. 182 Kcs./120 Kw.
31.7 m. 9465 Kcs./ 20 Kw. T.
19.47 m. 15195 Kcs./ 20 Kw. T.

SALI : 3/12/940

8.00 Program ve memleket saat aya
8.03 Müzik: Hafif program (Pl.)
8.15 Ajans haberleri.
8.30 Müzik programının devamı (Pl
8.45/9.00 Ev kadını - Yemek listesi.
12.30 Program ve memleket saat aya
12.33 Müzik: karışık türkü ve şar (Pl.)
12.50 Ajans haberleri.
13.05 Müzik: karışık türkü ve şar programının devamı (Pl.)
13.20/14.00 Müzik: karışık program (
18.00 Program ve memleket saat aya
18.03 Müzik: Dans müziği (Pl.)
18.30 Konuşma (Çiftçinin saati).
18.45 Müzik: Çiftçinin saati.
19.00 Temsil: Devlet konservatuvarı T yatro şubesi talebeleri tarafın Rejisör: Karl Ebert.
19.30 Memleket saat ayarı, ve ajans h berleri.
19.45 Müzik: Fasıl heyeti.
20.15 Radyo gazetesi
20.45 Müzik: Klâsik program (Radyo me heyeti - Koro).
21.30 Konuşma (Hukuk İlmini Yayma K rumu adına Zühtü Velibeşe: "Aile haysiyet ve namus.").
21.45 Müzik: Radyo salon orkestr (Viyolonist Necip Aşkın idaresind Soprano Bedriye Tüzün'ün iştir kiyle. 1 — Leopold: Yeni dünyad eski şarkılar. 2 — Joh. Strauss: R ter Pasman opera - komiğinden ba müziği. 3 — Joh. Strauss: Grass Vien (Vals). 4 — Hanns Schmid Şampanya damlaları (Vals.) 5 - Paul Lincke: Entermezzo. 6 - Franz Abt: Ormanda Gece. 7 - J. Brahms Macar dansı, No. 5 -
22.30 Memleket saat ayarı, ajans habe leri; ziraat, esham - tahvilât, kam biyo - nukut borsası (Fiyat).
22.45 Müzik: Radyo salon orkestras programının devamı.
23.00 Müzik: Dans müziği (Pl.)
23.25/23.30 Yarınki program ve Kapanış.

Hindistan'da ferdî itaatsızlık yüzünden 100 kişi tevkif edildi

Bombay; 2. a.a. — Gandi tarafından ihdas edilmiş olan ferdî itaatsizlik seferinin ilk 15 günü nihayetinde, Hindistan'ın müdafaasına mütedair nizamname mucibince Hind kongresine mensup 100 kişi kadar tevkif edilmiştir.

Tevkif edilenler meyanında, dört sabık eyalet başvekili, 11 eyalet nazırı, 7 eyalet mebusan meclisi reisi ve Panendiyen komitesine mensup müteaddit âzalar bulunmaktadır. Mevkuflardan çoğu, kadınlar için 3 aylık ve erkek için 8 aylık olmak üzere hapis cezasına mahkûm edilmişlerdir. Mevkuflar arasında Gandi'nin maruf muavinlerinden B. Patil ile kongrenin icra komitesi âzalarından B. Gnose de vardır.

Yazan : MIHALY FÖLDI *Türkçeye çeviren : F. ZAHİR TÖRÜMKÜNEY* — 155 —

lına Margeret geldi. Gözlerinin önünde onun zarif endamı, kırmızı, tatlı dudakları canlandı.

Gizella, gözlerini silerek sordu :

— Bunu nasıl yaptın Vilmoş?... Koca bir delikanlıyı tokatlamıya elin nasıl vardı?... Hani biz, vaktiyle çocuklarımızı...

Vilmoş, avazı çıktığı kadar bağırarak odadan fırladı.

XXVII.

Temmuzun son haftasiydi. Rudolf Ravberg, beş gün devam eden kısa bir hastalıktan sonra kalp durmasından öldü.

Ölümünden bir kaç saat evel gözlerini yarı aralıyarak başucunda bekliyen Gizella'ya baktı. Sesinde sonsuz bir şefkat ve minnet titreyerek şunları söyledi :

— Gizella, sen dünyanın en iyi ve en temiz bir mahlukusun...

Bundan sonraki sözlerini anlamak mümkün olmadı. Dudakları kıpırdıyor ve daha bir çok şeyler söylemek istediği anlaşılıyordu. Arada bir güçlükle gözlerini açıyor, bir oğluna bir de Gizella'ya bakıyordu. Bu hal sabahın saat dördüne kadar devam etti. Saat tam dörtte derin bir nefes aldı. Bu nefes yaşadığının son tezahürü oldu.

Gizella, hıçkırıklar içinde düşüp bayıldı.

Vilmoş, karısının bu ölü karşısında gösterdiği bu derece derin teessüre sinirlendi. Bir taraftan onu teskine çalışırken, diğer taraftan bir sürü sual soruyordu. Genç kadın, hıçkırıklarını tutamıyor, ölünün yanından ayrılmak istemiyordu. Bu adamın ölümiyle ne kaybetmişti? Babasını mı, en aziz arkadaşını mı, kocasını mı, aşkını mı? Bizzat kendini mi?.. Yoksa istikbalini mi?...

Bu adamı bundan sonra hiç, hiç göremiyeceğini bir türlü havsalasına sığdıramıyordu.

Bu ciddî, bu çalışkan, bu sert, bu basit fakat iyi kalpli adam artık ebediyen yaşıyanların arasından ayrılmıştı. Onun yüzünü görmek insana cesaret ve emniyet veriyordu. Onun sesini duymak, kalplerdeki istirapları dindiriyordu. Ölüsünde bile bir başkalık vardı. Dudaklarında mağrur ve kendinden emin insanlara has bir tebessüm donmuştu. Allahın huzuruna güler yüzle çıkıyordu.

Gizella, cenaze hazırlığı esnasında evden ayrılmadı. Sanki; ölünün öz kızı imiş gibi her şeye karışıyordu. Cenaze alayı ile birlikte mezarına, ebedî istirahat yerine kadar gitti. Gözlerinden durmadan yaşlar boşanıyordu.

Ne o, birisi yüksek sesle nutuk söylüyordu?! Başını sesin geldiği tarafa çevirdi. Vilmoş, biraz yüksekçe bir taşın üstüne çıkmış, bir aktör gibi pozlar alarak, elleriyle geniş jestler yaparak konuşuyordu. Bu ne garip adamdı! Her yerde göze görünmekten hayranlık toplamaktan başka bir düşüncesi yoktu.

Dinledi. Vilmoş, mağrur bir edâ ile anlatıyordu :

— Arkadaşlarım! Şimdi burada eski bir âlemin, bir daha avdet etmesine imkân olmıyan bir âlemin mümessilini ebedî istirahat yerine bırakıyoruz. Evet, o, tam mânasiyle eski devrin bir mümessili idi. Fakat, buna rağmen, bizlere, yeni devrin mümessillerine düşman olmadı. Vaziyeti kavradı. Kendi devrinin artık geçmiş olduğunu takdir etti. Erkekçe bir kenara çekildi. Bu itibarla bugün cesedinin önünde hürmetle eğilmeği kendimiz için bir borç biliyoruz. Hatırasını, kalplerimizde saklıyacağız.

Daha bir haylı şeyler söyledi. Vilmoş'u diğer hatipler takip etti. Gizella, yaşlı gözlerle düşünüyordu. Ne kadar çok konuşuyorlar, ne kadar fazla yalan söylüyorlardı. Aralarında bir tek samimî insan yoktu.

Karol Rauberg, genç kadının yanına yaklaştı. Nefret dolu bir sesle fısıldadı :

— Utanmıyorlar... Alçaklar!

Gizella, korkuyla yüzüne baktı. Karol homurdanarak devam etti :

— Katiller. Babamı onlar öldürdüler. Eğer çalışmak imkânından mahrum edilmeseydi, daha senelerce yaşıyacağı muhakkaktı. İşsizlik onun mahvına sebep oldu. Bütün bir hayat pahasına vücuda getirdiği şeylerin yıkıldığını görmeğe tahammül edemedi. Sizin de bu katillere hak verebileceğinizi katiyen ümit etmiyorum.

Gizella, titriyerek çekildi. Karol'ün sağında karısı duruyordu. Siyah matem kıyafetiyle dahi fevkalâde şıktı. Keskin bir parfüm sürünmüştü.

Defin merasimi bitti. Vilmoş, memurlar ve amelelerle birlikte yürüdü. Vilmoş'un yürüyüşünde, tavırlarında muzaffer bir kumandan edası vardı. Etrafındakiler, ihtilâlin tanınmış ve kudretli şeflerinden biri olan bu adama derin bir hürmet gösteriyorlardı. Onlar, sanki buraya zavallı direktörün cenaze merasiminde bulunmak için değil de Vilmoş'a, olan hayranlıklarını göstermek gayesiyle gelmişlerdi. Mezarlıktan ayrılırken, hiç biri orada bıraktıkları ölü ile meşgul değildi. Karol da karısının koluna girdi. Ağır adımlarla dışarı doğru yürüdüler. Gizella, yapyalnız kalmıştı. Burada herkesten ziyade teselliye muhtaç olan o, olduğu halde ona aldırış eden yoktu. Kulakları uğulduyor, içine bir baygınlık çöküyordu.

Yalnız kalmıştı. Rudolf Rauberg de yalnızdı. Bundan sonra her sabat onun kabrini ziyaret edecekti.

XXVIII

Bir ağustos akşamıydı, Gizella kocasını ve oğlunu beyhude yere bekledi. Kendileri gelmedikleri gibi bir haber de göndermemişlerdi. Sabahleyin endişe ve üzüntü içinde matbaaya giderken, merdiven başında apartman kapıcısiyle karşılaştı. Kapıcı şapkasını çıkardı. Coşkun bir neşeyle şu müjdeyi verdi :

— Çok şükür, hanımefendi bugünleri de gördük. İhtilâlcilerden kurtulduk. Daha dün caddelerde küçük dağları biz yarattık diye dolaşan ihtilâl şeflerinin her biri bir deliğe kaçmış.

Gizella'nın yüzünde memnun bir tebessüm belirdi. Kendi kendine söylendi :

— Oğlumun hakkı varmış, bu işin sonu böyle olacağını Vili daima tekrarlayıp duruyordu.

Fakat birden sasardı. Arkasını duvara dayadı. Elini kalbine götürdü. Ya kocası ne olmuştu? O da ihtilâl şeflerindendi... Acaba Vilmoş da mı kaçmıştı?

Matbaaya vardı. Odasına girdi. Masasının önüne çöktü. Çenesini dirseklerine dayayıp düşünmeğe koyuldu. Şimdi ne yapmalıydı? Kocasını, oğlunu aramak için nereye, kime, hangi makama müracaat etmeliydi? Bu sırada kapı açıldı, içeriye Karol Rauberg girdi. Endişeli gözlerini erkeğin yüzüne dikti.

Karol, onu görünce birdenbire kıpkırmızı kesildi. Sert bir sesle bağırdı :

— Burada ne arıyorsunuz?

Gizella'nın dudakları yarı aralandı. Şaşkın bir halde Karol'ün yüzüne baktı. Bu adamın böyle köpürüp, hiddetlenmesine bir mâna veremedi. Ne demek istediğini anlıyamadı.

— Buraya ne cesaretle geldiniz? Yoksa, her şeyin eskisi gibi devam edeceğini mi sandınız?

(Sonu var)

RESMÎ TEBLİĞLER

İngiltere üzerine yapılan hava akınları

Londra; 2. a.a. — Hava ve dahilî emniyet nezaretlerinin tebliği :

Dün geceki hava hücumları bilhassa cenubî İngiltere üzerine teksif edilmiştir. Bazı binalar hasara uğramış ve birkaç kişi yaralanmış ve ölmüştür. Henüz tam malûmat alınamamış olmakla beraber, insanca zayiatın az olduğu zannedilmektedir.

Londra'dan başka, civar kontluklara ve sair bazı mahaller üzerine de bombalar atılmış ise de, şimdiye kadar gelmiş olan raporlardan anlaşıldığına göre, hasarat hafif olduğu gibi insanca da zayiat azdır.

İngiltere üzerine dün yapılan hücumlar esnasında 8 düşman tayyaresi düşürülmüştür. 5 ingiliz tayyaresi zayi olmuş ise de pilotların hepsi kurtulmuştur.

Southampton'a karşı yapılan hava akını

Londra, 2 a.a. — Hava ve Dahilî Emniyet Nezaretlerinin tebliği : Geçen gece düşmanın yaptığı hava taarruzlarının başlıca hedefini Southampton teşkil etmiştir. Bir mikdar yangın çıkmış ise de bunların hepsi şafaka kadar önlenmiştir.

Bugün başkaca yeni bir tebliğ daha neşredilecektir.

Wilhelmshaven deniz tezgâhları bombalandı

Londra, 2 a.a. — İngiliz hava nezaretinin tebliği: Dün gece bombardıman tayyarelerimiz Vilhelmshaven deniz inşaat tezgâhlarına hücum etmişlerdir. Tayyarelerimizin hepsi üslerine dönmüştür.

Almanya ile işgal altındaki yerlere karşı yapılan hava taarruzları

Londra, 2 a.a. — Hava nezaretinin tebliği: Dün sabah sahil müdafaa tayyarelerimiz Lorient'deki doklara ve denizaltı gemilerinin üssüne taarruzda bulunmuşlardır.

Akşam Brest'te elektrik santralı rıhtım ve havuzlar hasara uğratılmıştır.

Sahil müdafaasına mensup bir tayyare keza dün Kristiansand'da askerî bir kampa taarruz eylemiştir. Kışlaların ve diğer binaların arasına bomba düşmüş ve rıhtım üzerindeki depolar hasara uğramıştır.

Sahil müdafaasının diğer bir tayyare [illegible] da Danimarkada Esbjerg [illegible] na muvaffakiyetli bir taarruz yapmıştır. Bombardımanı infilâklar takip etmiş ve yükselen alevler taarruza uğrıyan bütün mıntakayı kaplamıştır.

Bütün harekât esnasında hiç bir tayyaremiz kaybolmamıştır.

İngiliz tayyarelerinin Arnavutluk'taki faaliyeti

Atina, 2 a.a. — Yunanistan'daki ingiliz hava kuvetleri umumî karargâhından bildirilmiştir:

Dün gündüz düşman hava faaliyeti havanın müsait olmaması dolayısiyle hafif olmuştur.

İngiliz bombardıman tayyareleri Arnavutluğun batı - cenubunda düşman tarafından takviye kıtaları sevki için istifade edilen bir yolu bombardıman etmişlerdir. İngiliz tayyareleri bu bombardımanı alçaktan uçarak yapmışlar ve tayyare dâfi bataryalarının şiddetli mukabelesine rağmen yolu bombardıman etmeğe ve mühim bir köprüyü hasara uğratmıya muvaffak olmuşlardır.

Daha evel Tepedelen bölgesinde askerî binalar bombardıman ve bazı binalar tahrip edilmiştir.

Bütün bu harekâttan tayyarelerimiz salimen üslerine dönmüşlerdir.

Cenubî Afrika hava filolarının faaliyeti

Nairobi, 2 a.a. — Kenya'daki umumî karargâhın bu akşam neşredilen resmî tebliği: 22 teşrinisanide cenup Afrikası hava kuvetlerine mensup avcı tayyareleri Caproni tipinde üç tayyareden müteşekkil olarak buraya akın yapmakta olan bir italyan grupuna hücum etmişlerdir. Bir düşman tayyaresi alevler içinde düşürülmüş ve bu tayyare içinde bulunanlardan sağ kalan bir kişi esir edilmiştir. Şiddetli muharebeye devam eden iki tayyare uğradıkları çok ağır hasarlara rağmen bulutlar arasında kaçmıya muvaffak olmuşlardır. Tayyarelerimizde ne hasar ne de insanca zayiat yoktur.

Elen resmî tebliği

Atina; 2. a.a. — Dün akşam neşredilen 36 numaralı Yunan harp tebliği :

Bütün cephe üzerinde büyük ilerlemeler kaydettik ve harekâtın inkişafı için hususî ehemiyeti haiz noktaları işgal eyledik.

Permeti mıntakasında 150 den fazla esir aldık ve büyük miktarda harp malmezesi iğtinam ettik.

*

Atina, 2 a.a. — Umumî emniyet nezareti tarafından 1 kânunuevel akşamı neşredilen tebliğ: Bütün gün memleket dahilinde sükûnet devam etmiştir.

Alman resmî tebliği

Berlin, 2 a.a. — Resmî tebliğ: Bildirmiş

İngiliz filosu garbî Akdenizi tamamen temizledi

(Başı 1. inci sayfada)

nin bir tayyare gemisinden havalandıklarını ve karanlıklarda kaybolduklarını gördük. Bundan sonra gergin bir tarassut devresi başlamıştır. Çünkü düşman hava kuvetlerinin bomba veya torpillerle yapabileceği bir hücuma maruz kalabilirdik. Nazarların hepsi sahile müteveccihti.

Birdenbire ufuk, patlıyan bir obüsün çıkardığı ışıkla ve tayyarelerimizin attığı tenvir fişekleriyle aydınlandı. Gene ansızın yükselen alevlerden bir petrol deposunun ateş aldığı anlaşıldı. Bombardıman tayyarelerimizin hepsi zayıatsız döndüler. Bilâhara öğrendiğimize göre, rıhtım, orta ve büyük çapta bombalarla bombardıman edilmiş ve en aşağı bir depo tamamiyle yakılmıştır. Bundan başka, bir gemiye de üç bomba isabet etmiştir. Çıkan yangınlar 80 kilometre mesafeden görülmüştür.

Sir James Somerville'in emri altındaki deniz kuvetleri, İtalyan filosunu kovalıyarak ve muharebe vermeğe mecbur etmeğe uğraşarak garbî Akdenizi temizlemiştir. Düşmanı muharebe vermeğe icbar etmek istiyen şarktaki deniz kuvetlerimiz de şarkî ve merkezî Akdenizde temizlik harekâtı yapmaktadır.„

Bükreş'te yeni bir zelzele kaydedildi

Bükreş, 2 a.a. — (D.N.B.): Dün akşam saat 19 da Bükreş'te yeni bir zelzele kaydedilmiştir. Sismografın gösterdiğine göre, zelzelenin şiddet derecesi 3 ilâ 4 derece arasındadır. Zelzelenin merkezi 10 teşrinisanide vukua gelen büyük zelzeleninkinin aynıdır. Yani Krantscher dağlarında bulunmaktadır.

Mütehassısların fikrine göre herhangi bir şiddetli zelzeleden sonra ekseriya vuku bulduğu gibi bu zelzele de tabakalar oturuncıya kadar tahaddüs eden sarsıntılardan biridir.

Bükreş, 2 a.a. — Cumartesidenberi Karadenizde çok şiddetli fırtınalar hüküm sürmektedir. Sahil seyrisefaini ve balıkavı tamamiyle durmuştur.

Köstenceden yakın şarka gitmek üzere iki yüz yahudi yolcuyu almış olan bir fransız vapuru fırtına yüzündtn hareket edememiştir.

olduğumuz gibi, kuvetli tayyare filoları cumartesi/pazar gecesi müteakip dalgalar halinde Southampton şehrine taarruz etmişler ve en ağır çapta bombalar atmışlardır. 60 dan fazla büyük yangın ve daha ehemiyetsiz diğer bir çok yangınlar müşahede edilmiştir. Bu yangınlar o gece tek bir alev deryası halini almıştır. Büyük bir elektrik fabrikasına isabet olmuş ve Test rıhtımında ve diğer liman mahallelerindeki büyük depolar alev içinde kalmıştır.

Aynı gece esnasında ve gündüzden hafif ve ağır harp tayyareleri Londra üzerinde uçarak bombalar atmışlardır.

Bunun haricinde gündüzki tayyare faaliyeti keşif uçuşlarına ve avcı faaliyetine inhisar etmiş ve bu münasebetle bir çok hava muharebeleri olmuştur. Bu muharebeler bizim lehimize neticelenmiştir.

Dün gece de Southampton ve diğer şehirler üzerine taarruzlar devam etmiş, halbuki dün gece gene ingiliz tayyareleri alman toprakları üzerine akın yapmamıştır.

Yalnız şafağa doğru şimal denizinden gelen birkaç tayyare sahilde bir şehre bombalar atmıştır. Sivil halk arasında müteaddit yaralı vardır.

Avcı tayyarelerimiz dün cenubî İngiltere üzerinde 11 düşman tayyaresi düşürmüşlerdir. İki alman tayyaresi kayıptır.

İtalyan resmî tebliği

Roma, 2 a.a. — 176 numaralı tebliğ: Yunan cephesinde düşman tarafından yapılan şiddetli hücumlar tardedilmiştir. Mukabil taarruzlarımızla kendi mevzilerine atılan düşman bilhassa dokuzuncu ordunun sağ cenahında ağır zayiata uğramıştır. Burada yapılan mukabil hücum topçunun kesif ateşi ile hazırlanmış ve bir kolordu tarafından yapılmıştır.

11 inci ordu cephesinde bilhassa iki tabur temayüz etmiştir. Bunlardan biri Pusteria diğeri de Ferrera fırkalarına mensuptur. 47 inci alay kumandanı albay Trizio alayının başında harbederken kahramanca ölmüştür. Düşman süvari müfrezeleri Alp fırkamıza mensup avcılarımızın âni hücumuna uğramıştır.

Düşman tayyareleri 12 adadan bazılarının meskûn olmıyan mıntakalarına bombalar atmışlar ve bir netice elde edememişlerdir.

Şarkî Afrika'da avcı tayyarelerimiz Gedaref tayyare meydanında bulunan Vellesley tipinde bir tayyareyi yakmışlardır.

Düşman tayyareleri Kassala mıntakasına bombalar atmışlardır. Halk arasında iki ölü ve dört yaralı vardır. Tayyare dafi bataryalarımız bir düşman tayyaresi düşürmüşlerdir.

Burao civarına da başka hava akınları yapılmıştır.

Assab civarında iki kadın yaralanmış, Metemma civarında üç kişi ölmüş, 17 kişi yaralanmıştır.

Ohri gölünden denize kadar imtidat eden 80 km. lik bir cephe üzerinde İtalyanlar ricat ediyor

(Başı 1. inci sayfada)

halefeti dolayısiyle bu faaliyet şimdi çok azalmış bulunmaktadır. Kar yağmağa başlamıştır.

Söz söylemeğe selâhiyettar memur, Yunanlıların erzak nakliyatında müşkülât çektiklerine dair italyan haberlerini tekzip etmiş ve bu bakımdan vaziyetin memnuniyet verici olduğunu ilâve eylemiştir.

Hava ve arazi güçlüklerine rağmen

Royterin Yugoslavya - Arnavutluk hududundaki hususî muhabiri bildiriyor:

Dün akşama kadar alınan haberlere göre, arazinin güçlüklerine ve yağmakta olan şiddetli kara rağmen, yunanlılar, Arnavutluk cephesinin şark bölgesi boyunca ilerlemekte, ricat halindeki italyanları takip eylemekte ve italyanların yeei tedafül mevziler almasına vakit ve meydan vermemektedir.

Yunan ağır topları Pogradet'ten Ohri gölünün garp sahili boyunca şimale doğru giden yolları bombardıman etmiştir.

Arnavutluk - Yugoslavya hududuna birkaç kilometre mesafede Manastır ve Aya Naum civarındaki hudut karakolları, yelpaze halinde şimalden ve şimali garbiden Elbasan'a dağru ilerliyen yunanlılar tarafından zaptedilmiştir.

Dün öğleden sonra, şimale doğru giden vâdide yunan toplarının şiddetliu bir bombardımanı işitilmiştir. İtalyanlar, Pogrdaet'i zamanında tahliye etmek mecburiyetinde kaldıkları için, bu ateşe cevap verememişlerdir.

İtalyanlar, Pogradet'i filen yunan işgalinden çok evel terketmişlerdir. Yunanlıların eline nisbeten az mikdarda malzeme düşmesinin sebebi de bu olsa gerektir.

İtalya son derece müşkül ve belki de ümitsiz bir vaziyet karşısında bulunuyor

Nevyork; 2. a.a. — Çok maruf askerî mü nakkidlerden binbaşı Eliot, Nevyork Herald Tribune gazetesinde şunları yazmaktadır :

" İtalya son derece müşkül ve belki de ümitsiz bir vaziyet karşısında bulunmaktadır. İtalya, hata işlemiştir. Bu hatalar, evelâ kısa bir harbe girdiğini zannetmekle, sanıyen de hava kuvetleri sayesinde İngiltere'nin elinden şarkî Akdeniz'deki hakimiyetini alacağını ümit etmekle işlenmiş bulunmaktadır. İtalya, Yunanistan'a karşı bir zafer kazanmakla prestijini yükselteceğini ümit etmekle de bir hata yapmıştır.

Almanya'nın askerî kabiliyeti her ne olursa olsun diktatörlükte naziri olan İtalya'nın bu vadide hiç kabiliyeti olmadığı gittikçe açık bir surette görülmektedir. „

Pogradet zaferinin ehemiyeti çok büyüktür.

Atina; 2. a.a. — Atina ajansı bildiriyor :

Pogradet'in zabtı hakkında mütalealar yürüten gazeteler, cumartesi gecesi Atina radyosunun söylemiş olduğu şu sözleri tebarüz ettirmektedir :

" Bu çetin mücadele ve Yunan kıtaatının bu muharebeler esnasında göstermiş oldukları kahramanlıklar hakkında tam tafsilât vermenin zamanı geldiği vakit, Pogradet zaferinin büyüklüğü ve harekâtın ne kadar mükemmel idare edilmiş olduğu anlaşılacaktır.

Aetos Yunan torpido muhribi tarafından atılan bir deniz bombasiyle batırılan italyan denizaltı gemisi hakkındaki bahriye nezaretinin tebliğinden bahseden gazeteler 21 ikinciteşrin gününün bir dinî bayram gününe tesadüf ettiğini tebarüz ettirmekte ve bu denizaltı gemisinin belki de 15 ağustos yortusunda Helli kruvazörünü batıran denizaltı olduğuna da işaret etmektedir.

Gazeteler, Yunan torpido muhribi kaptanının beyanatından bahsederek, deniz bombası infilâk ettikten sonra denizin sathında hava habbecikleri ile geniş yağ tabakalarının bütün subay ve efrat tarafından görülmüş olduğunu hatırlatıyorlar.

İngiliz başvekili B. Çörçil'in 66 ıncı yıldönümü münasebetiyle gazeteler Yunan milletinin hissiyatının tercümanı olmakta ve B. Çörçil'e uzun ömürler temenni etmektedir. Bu gazeteler, B. Çörçil'in uzun ömrünün Avrupa milletlerinin zafer ve hüriyetleriyle sıkı bir surette alâkadar olduğunu da ilâve etmektedir.

Adliye nazırı, radyoda verdiği bir nutukta, ezcümle şunları söylemiştir :

" Hiçbir şeyle izah edilemiyen italyan tecavüzü hukukan hüsnüniyete karşı Yunan milletine yapılan mânevî bir cinayet teşkil ettiği gibi, italyan hükümetinin, italyan milletine karşı yapmış olduğu muazzam bir siyasî hatayı da teşkil eylemektedir. „

Amerika'daki Yunanistan'a yardım cemiyetine teşekkür

Atina, 2 a.a. — Atina ajansı bildiriyor: Yunan başvekili B. Metaksas, Amerika'da teşekkül eden Yunanistan'a yardım cemiyetinin reisi B. Harold Vanderbilts'a teşekkür telgrafini göndermiştir:

"Büyük ve hür Amerika'nın bir evlâdından da beklenen bu idi. O Amerika ki biz onu yalnız maddî ve manevî fazilet - leri için değil aynı zamanda kendine hürmet eden milletlerin bugün bile gururunu teşkil eden ve ecdadımız tarafından bıra - kılan 25 asırlık prensiplerin en sadık muhafızlarından biri olduğu için takdir ediyor ve seviyoruz. Amerikalılar ve yunanlılar istiklâlleri için yaptıkları harplerde fikir hüriyetini maddî hayatın fevkinde tuttuklarını ve mukaddes haklarının müdafaası için hiç bir tehlike ve tehdidin onları durdurmadığını göstermişlerdir. Mücadelemizde bize yaptığınız yardıma minnettarız. Yakin bir mazinin hatırlanması Amerika yardımının bizim için ne kadar müsbet ve büyük olduğunu gösterir. İyi günler geldiği zaman eminim ki yunanlıların kalbinde amerikalıların güneşi parlıyacaktır. O günler mutlaka gelecektir."

Norveç'te vahîm karışıklıklar

Quisling'e karşı suykast yapıldı

Taraftarları da ya dayak yiyor, yahut kaldırılıyor

(Başı 1. inci sayfada)

min için müdahaleye mecbur kalmıştır.

Eski siyasî partilerin işaretlerini hamil tezahüratçılar civardaki sokaklarda toplanmış ve Quisling taraftarlarının bu işaretleri almak istemeleri üzerine şiddetli bir müsademe başlamıştır. Birçok kimseler yaralanarak hastaneye kaldırılmıştır. Dört kişi tevkif edilmiştir.

Quisling'in maarif nazırı Lunde bir nutuk söylemek üzere Lavik'e gittiği zaman toplantı salonunu boş bulmuştur, fakat muhalif bir kalabalık kendisini dışarda beklemekte idi.

Norveç'in muhtelif yerlerinde rejime karşı kin şiddelidir. Quisling taraftarları kaldırılmakta veya dayak yemektedir.

Yunan zaferlerinin tesiri

Londra, 2 a.a. — Harp vaziyetini mütalea eden Times gazetesi şunları yazmaktadır:

"Yunanistan'ın askerî zaferi, ingilizlerin deniz muzafferiyetleri ve ingiliz hava kuvetlerinin Akdeniz'deki stratejik bakımından güçleştirdiği gibi, şimdiye kadar harbe girmemiş olan Balkan devletleri efkârı umumiyesinde istikbale doğru hafif ve fakat hissolunabilecek bir meyil husule getirmekte bulunmuştur. Son üç dört ay zarfında Hitler İngiltere'ye karşı hücumlarını fazlalaştırmıya karar verecek olursa hazır bulunmalıyız. Sendelemekte olan İtalya'ya darbe indirmek lâzımdır. 1941 ilkbaharından evel orta şarktaki kara ve hava kuvetlerini çok takviye etmekliğimiz lâzımgelir."

İtalya'nın harp masrafları

Roma. 2 a.a. — D.N.B.: Resmî gazetede çıkan bir kararname ile, harp ihtiyaçları için 14 milyar liret sarfına mezuniyet verilmektedir.

Şimdi mütearrız taarruza maruz!

Londra, 2 a.a. — Londranın salâhiyetli mahfillerinde bugün şu cihet tebarüz ettirilmektedir ki, bir aylık italyan - yunan harbinden sonra mütearrızlar şimdi her tarafta hücumlara maruz vaziyettedir ve sebebiyet verilmeden vaki bir istilâ ile başlıyan harp Arnavutlukta mukabil bir taarruz haline gelmiştir.

Yunanistan'ın halen sahil bölgesinde dahi italyan yoktur, Yunan plânının bidayette bilhassa Selâniği korumak maksadiyle tedafüî olduğu nazarı itibara alınırsa bu vaziyet çok enteresandır. Bugün bu cephedeki mukabil hücumlar pek ziyade muvaffak olmakta ve düşman Arnavutluk dahilinde Pogradeç'ten 40 kilometre mesafeye sürülmüş bulunmaktadır.

Şimaldeki yunan muvaffakiyetinin anahtarı hiç şüphesiz üç yolun birleşme noktası olan Görice'nin zaptıdır:

1 — Florina üzerinden Yunanistan yolu,

2 — Elbasan üzerinden orta Arnavutluk yolu,

3 — Manastır üzerinden Yugoslavya yolu.

İngiliz ve Yunan zaferlerinin Suriye'deki akisleri

Kahire, 2 a.a. — Beyruttan gelen haberlere göre, ingilizler ve yunanlılar tarafından italyanlara karşı elde edilen muvaffakiyetin hasıl ettiği şevk ve heyecan makamları müşkül vaziyete sokmaktadır.

Suriye'deki fransız fevkalâde komiseri Puaux halkın Petain hükümetine sadık kalmasını ısrarla istiyen yeni bir beyanname neşretmiştir.

Bu beyannamede ezcümle şöyle denilmektedir:

"Fransız kanını akıtan taarruzun hatırasını kalbimizde daima saklıyoruz. Fakat bugün de dün olduğu gibi, silâha ancak kendimizi müdafaa için sarılacağız.,

Türkiye tarafından alınan müdafaa tedbirleri de Suriye'de derin bir tesir hasıl etmiş görünmektedir.

İtalyan mütareke komisyonunun protestosu üzerine, Suriye'deki fransız makamlarının 18 ile 48 yaş arasındaki 3000 yunanlıya seyahat müsaadesi vermedikleri ve bu suretle bunları döğüşmek üzere Yunanistan'a dönmekten menettikleri bildirilmektedir.

İngiliz tayyareleri birçok akın yaptılar

Londra, 2 a.a. — Salâhiyettar bir menbadan bildiriliyor: 29 teşrinisani sabahı biten hafta içinde ingiliz hava kuvetleri tarafından Almanya ile alman işgali altında bulunan arazi üzerine ve İtalya'ya geniş ve mutat büyük mikyasta akınlar yapılmıştır.

Başlıca hedefler şunlardır:

Berlin'de marşandiz garları ve bir yolcu garı, Hamburg'da Blohm ve Voss inşaat tezgâhları, Rehenania Ossag petrol tasfiyehaneleri ikişer gece hücuma maruz kalmış ve buralara tonlarca bomba atılmıştır. Diğerlerinden sarfınazar, yalnız inşaat tezgâhları tonlarca yüksek infilâklı bomba ve iki bine yakın yangın bombası atılmıştır.

Kolonya'daki hasarlar

Kolonya'ya iki gece hücumu yapılarak demiryolları, marşandiz garları, Hohenzollern köprüsü, havuzlar ve rıhtımlar, elektrik santralları, Humboldt fabrikaları bombardıman edilmiştir. Her tarafta büyük yangınlar çıkmıştır. Bu yangınların biri çok geniş ve bir kilometre boyunda idi. Şiddetli infilâklar da vukua gelmiştir. Bu infilâklardan biri 30 saniye gibi çok uzun sürmüştür.

Politz'de Norddeutsch Hidaisr Verke sunî petrol tesisatına hücum edilmiştir. Tayyarecilerden biri 12 büyük yangın çıktığını tesbit etmiştir. Diğer bir tayyareci de kendi bombalarından çıkan sekiz yangını müşahede etmiştir.

Stettin'de harp gemilerinin bilhassa denizaltıların inşa ve tamirine mahsus Stettiner Oderverke tezgâhlarına hücum edilmiştir.

Torino'ya iki gece hücumu yapılmış, bilhassa silâh fabrikaları ile Fiat fabrikaları bombardıman edilmiştir. Bombardıman tayyarelerimiz Alpler üzerinden geçerken bile pilotlar Torino'da çıkan yangınları görebilmişlerdir.

İstilâ limanlarına yapılan hücumlar

Norveç'te, Stavenger tayyare meydanları ile Vikero radyo istasyonuna gündüz hücumları yapılmıştır.

Tayyare meydanlarına, istilâ limanlarına ve gemilere karşı da gündüz hücumları yapılmıştır. Petrol gemileri batırılmıştır. İki iaşe gemisi batmak üzere bırakılmıştır.

Solingen'de bir fabrikaya hücum edilmiştir.

Vanneikel'e karşı arka arkaya iki gece hücum edilmiştir.

Krupp fabrikasının sunî petrol imaline mahsus kısmı da muvaffakiyetle bombardıman edilmiştir.

Merignac'da bir tayyare meydanına fevkalâde şiddetli bir hücum yapılmıştır. Çıkan yangınlar 160 kilometreden görülebilmiştir. Almanlar Atlas denizindeki gemilere hücum etmek için bu tayyare meydanını üs olarak kullanıyorlar.

Yapılan hücumların sayısı

Yapılan hücumlar şu suretle hulâsa edilebilir:

Limanlara, gemilere ve havuzlara karşı 42 hücum,

Petrol tesisatına karşı 7 hücum,

Sınaî tesisat ve hedeflere karşı 14 hücum,

Bunlardan başka, tayyare meydanlarına ve deniz tayyareleri üslerine karşı da bir çok hücumlar yapılmıştır.

Bütün bu geniş hareketler esnasında 13 tayyaremiz kaybolmuştur. Bir alman bombardıman tayyaresinin tahrip edilmiş olması muhtemeldir.

Wilhelmshafen'e yapılan taarruzun tafsilâtı

Londra, 2 a.a. — Dün gece Vilhelmshaven deniz inşaat tezgâhları üzerine yapılan hava hücumları hakkında hava nezaretinin istihbarat bürosu şu tafsilâtı vermektedir:

Vilhelmshaven'de Almanyanın en mühim deniz inşaat tezgâhlarından biri olan Marineverft'i ziyaret etmek harpten evel de almanlar müstesna olmak üzere herkese memnu idi. Bununla beraber dün gece ağır bombardıman tayyarelerinden mürekkep küçük bir ingiliz grupu çok gayri müsait hava şartlarına rağmen bu nizamı çiğnemiye karar vermiştir.

Birçok bombalar hedeflerine isabet etti

Marineverft büyük bir havuz kenarındadır. Bu havuzdan denize bir kanal uzanmaktadır. Burada her neviden ve sınıftan gemi inşa edilmektedir ve bir çok deniz altıtarın aynı zamanda inşa edilebileceği altı havuz mevcuttur.

Bombardıman tayyarelerimiz Vilhelmshaven üzerine gece geç vakit varmışlar ve taarruz şafaktan biraz evel nihayet bulmuştur. Hava şartları hasaratı tesbite imkân bırakmamışsa da yüksek infilâk kudretli bir çok bombaların hedeflere isabet ettiği görülmüştür.

Yugoslavya'da Millî birliğin yıldönümü

(Başı 1. inci sayfada)

âyinlerle ve diğer merasimle kutlanmıştır.

Millî bayram münasebetiyle, kıral naibi Prens Paul, dün akşam saat 19/30 da bütün Yugoslav radyoları ile neşredilen bir nutuk söylemiştir.

Prens Paul demiştir ki :

" Mânen birlik bulunan ve aziz vatanlarının etrafında sıkı surette toplanmış olan bütün Yugoslavların 1 kânunuevel 1918 yıldönümünü vekarla kutladıkları bu büyük anda, kırallığımızın mesut istikbaline derin bir iymanla kani olarak bütün sırpları, hırvatları, ve slovenleri selâmlarım. „

" Bugün kutladığımız yıldönümü, ciddî ve vahim bir zamana düşüyor. Dünyanın büyük bir kısmı silâhlı ihtilâf halindedir. ve harp birçok noktada bütün şiddetiyle devam etmektedir. Memleketi harp bâdiresinden uzak tutmak için bütün sükûn ve soğukkanlılığı muhafaza etmek lâzımdır.

Yugoslavya'nın sulhçu siyaseti

" Memleketimiz, sulhperver bir siyaset takip etmekte ve istiklâline ve tamamiyetine hürmet eden bütün komşularıyle dostluk ve işbirliği arzusunda bulunmaktadır.

"Memleketimiz, yeşil bir masa başında yaratılmış değildir. Memleketimiz, birçok nesillerin büyük fedakârlıklarının ve gayretlerinin mahsûlüdür. Memleketimizin temelleri, hayat, hüriyet ve istiklâl hakkını kanlariyle elde eden en iyi evlâtlarının kemikleri üzerine kurulmuştur. Büyük millî idealin vücut bulmasına kadar, birçok nesiller, millî hüriyet meş'alesini babadan oğula emanet etmişler ve miras bırakmışlardır. Milletimiz, bu toprağa sıkı surette bağlıdır, çünkü milletimiz, bu toprak üzerinde yaşamak ve bu toprağın sahibi olmak hakkını ne büyük fedakârlıklar bahasına elde etmiş olduğunu biliyor.

Anlaşmazlık karşısında Yugoslavya

" Memleketimiz, anlaşmazlık karşısındaki bitaraflığına rağmen, haricî hâdiselerden doğan birçok mahzurlarla karşı karşıya bulunmaktadır. Böyle zamanlarda, bütün milletimizi, kıralının etrafında yek vücut olarak önüne geçilmez fedakârlıklara vekarla tehammül eder görmek, çok cesaret verici bir manzara arzeylemektedir.

" Bu münasebetle, bugünkü vahim zamanlarda sahip olduklarımı isbat ettikleri yüksek millî vicdan için bütün Yugoslavlara yüksek minnettarlığımı bildiririm. Bu, memleketimizin karşı koyacağı güçlükleri iktiham edeceği harp âfetinden ve harbın daha vahim neticelerinden muhafaza edileceği hakkında hepimize tam iyman vermektedir.

Milletimizin hâlen kendisini göstermekte olan hayatiyeti, istikbalimize itimatla bakmak için bize yeni bir bürhan vermektedir. Memleketimiz, yüksek cedlerine lâyık nesiller tarafından muhafaza edilmektedir. Bundan dolayıdır ki kuvetimizden ve haklarımızdan emin olarak kendimizi sulh içinde gündelik vazifelerimize verebiliriz. „

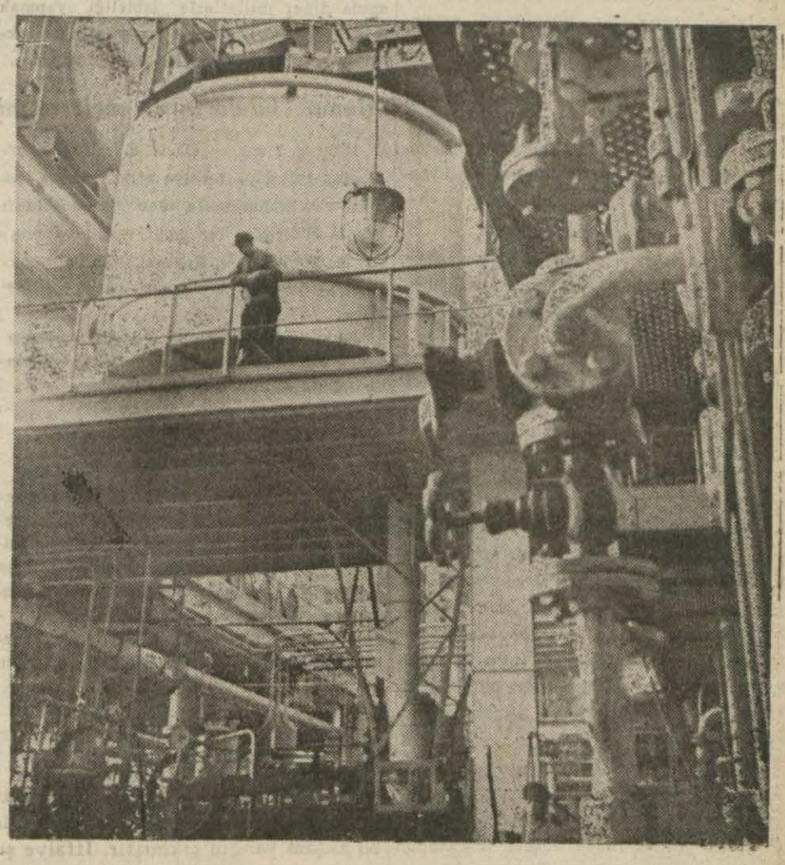

Bir alman fabrikasının iç görünüşü

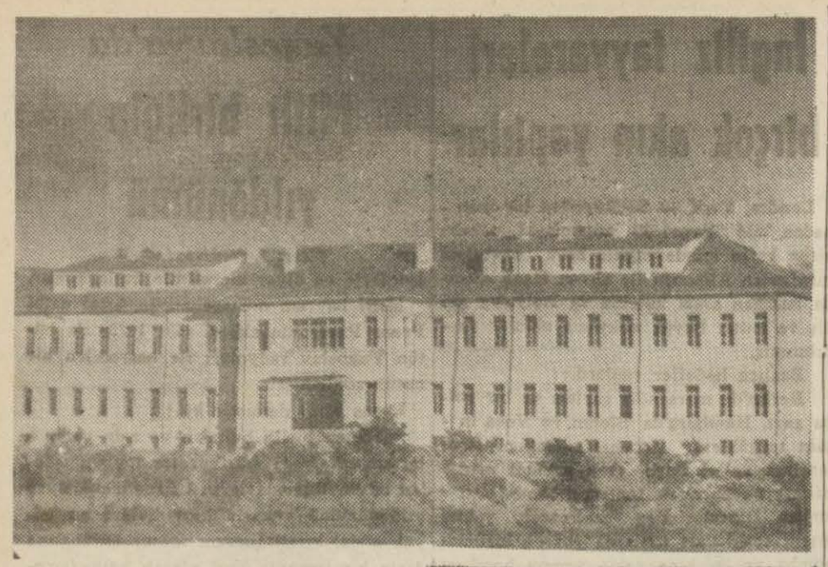

Burdur'da imâr çalışmaları

Burdur; (Hususî) — Şehrimizin imarı faaliyetine devam olunmakta - dır. Şehrin her köşesinde yeni bir inşaata rastlanmakta ve bu cümhuriyetin yapıcılığı işinde vilâyetimizin de çalışmakta olduğunu göstermektedir. Bu cümleden olarak şehrimizdeki büyük hastahane binasının inşaatı bitmiş ve küşat resmi valimiz B. Sadri Aka tarafından yapılmıştır. Bu güzel bina, civar vilâyetlerdekilere nisbetle şeh - rimizin büyük ve modern bir hastanesidir. Yukarıdaki resim yeni hastane binasını, yandaki küşat resminde valimizin kordeleyi kesmesini göster - mektedir.

Taymis gazetesine göre

Romanya'da vaziyet müthiş anarşi içinde

Bükreş'te alman ve rumen askerleri devriye geziyorlar

(Başı 1 inci sayfada)

Romanya kıralı Mihai'nin sarayından kaçtığı hakkında dolaşan şayialar hakkında Daily Herald diyor ki:

" Demir muhafızlar isyan etmiş ve romen ordusuna karşı koyarak umumî binaları zabtetmiştir. Asayişi temin vesilesiyle alman ordusunun anbean beklenen müdahalesi vaziyete daha çok vehamet vermektedir. Müşkülâtı yatıştırmağa gayret eden general Antonesko, dün gününü romen ordusu ve faşist teşkilâtı şefleriyle görüş - meler yaparak geçirmiştir „

Siyasî katillerin geniş bir suykast teşkilâtı tarafından yapıldığı anlaşılıyor

Londra; 2. a.a. — Times gazetesinin Belgrad'da bulunan bir muhabirinin bildirdiğine göre, Bükreş'ten gelen bir rapor, Romanya'da cereyan eden siyasî katillerin hâlen romen hükümetinin başında bulunan şeflere karşı müfritlerin hazırladığı geniş bir suykast teşkilâtı tarafından yapıldığını göstermektedir. Son günlerde tevkif edilerek partiden ihraç edilen Corogaru'nun suykastı idare etmiş olması muhtemeldir. Corogaru taraftarlarının açtığı mücadele Braşov, Turnu - Severin ve Crayova'da karışıklıklara sebebiyet vermiştir. General Antonesko'nun gaybubetinden istifade ederek müfritlerin bir hükümet darbesi yapmak istedikleri ve generalin anî olarak avdeti ve aldığı tedbirlerle hükümet darbesi için alınan tertibatın bozulduğu zannedilmektedir.

Romen ve alman askerleri Bükreş sokaklarında devriye gezmekte ve resmî binalar muhafaza altında bulundurulmaktadır. Profesör Yorga'nın katli Balkan memleketlerinde hattâ Romanya'da bile istikrah uyandırmıştır.

Nevs Chronicle diyor ki :

" Budapeşte'den gelen malûmata göre, son üç gün içinde çoğu yahudi olmak üzere iken bin Romanyalının katledildiği anlaşılmaktadır.

Bütün Romanya, müttefiklerin zaferine dua ediyor

Londra; 2. a.a. — Eski Romanya elçisi B. Tilea Londra'da beyanatta bulunarak bütün Romanya'nın müttefiklerin muzaf - feriyetine dua ettiğini, çünkü ancak bu muzafferiyet sayesinde Romanya'nın hüriyetine tekrar kavuşabileceğini söylemiştir.

B. Tilea, medenî dünyaya hitap ederek, her insanın istikrah edeceği cehaletâver ve menfur bazı hareketlere bakarak sulhu ve hüriyeti seven bütün romen milleti hakkında hüküm verilmemesini istemiş ve şunları ilâve etmiştir :

" Avrupa'yı istilâ eden zihin hastalığı ile malûl bir avuç gencin böyle cinayetler işlemiş olması Himmler'in tahrikâtı neticesidir. Romenlerin yüzde doksan dokuzunun bu hareketleri takbih ettiğini tam bir itimatla beyan edebilirim. Bu delice hareketler, Romanya'da hâlen mevcut nazi lehdarı idarenin ne kadar zayif ve halkı hoşnut etmiyen bir idare olduğunu gösterir. Romen milleti, istilâların birleştiği, Avrupa'nın bu tehlikeli köşesinde iki bin sene yaşamıştır. Medenî ve insaniyetperver milletler arasında diğer milletlerle işbirliği yapmak için romen milleti yine yaşıyacak ve tekrar hür ve sakin hayatına kavuşacaktır. „

KÜÇÜK DIŞ HABERLER

Madrit, 2 a.a. — D. N. B. nin bildirdiğine göre, İngilterenin Madrit büyük elçisi Marsilya'nın bombardımanını protesto eden mareşal Petain'in notasına dün ingiliz hükümetinin cevabını Franca büyük elçisine vermiştir.

Budapeşte; 2. a.a. — Macar ajansı bildiriyor : Bir hafta İtalya'da kalmış olan endüstri nazırı B. Vaiga, Budapeşte'ye avdet etmiş ve istasyonda İtalyan elçisinin mümessili ve birçok Macar şahsiyetleri tarafından karşılanmıştır.

Bern, 2 a.a. — İsviçre ahalisi, gençliğin mecburî askerî hizmete alıştırılması hakkındaki kanun lâyihasını plebisit neticesinde reddetmiştir.

Vichy; 2. a.a. — Cezayir umumî valisi amiral Abrial, dün mareşal Petain ile dahiliye ve müstemleke nazırları tarafından kabul edilmiştir.

Roma, 2 a.a. — Papalık nezdinde japon büyük elçisi bulunan B. Arnau bugün öğleden sonra Almanya'ya müteveccihen Roma'dan hareket etmiştir.

Tokyo, 2 a.a. — Maliye nazırı B. Kadada, matbuata, gelecek sene fevkalâde müdafaa bütçesinde bir fazlalık yapılması lâzım geleceğini söylemiştir. Kabine gelecek hafta bu mesele ile meşgul olacaktır.

Moskova, 2 a.a. — (D.N.B.): Japon büyük elçisi B. Tatekava'nın hariciye komiseri B. Molotov ve muavini B. Losovski ile yaptığı mülâkatlarda Sakhalin adası açıklarındaki sovyet kara sularında japon balık avcılığı meselesi görüşülmüştür.

Alman kıtalarının geçit resmi

Bükreş, 2 a.a. — (D. N. B.): Rumen ordusunu talim ve terbiye etmek üzere Romanya'da bulunmakta olan alman kıtaatı bugün Bükreş'te bir geçit resmi yapmıştır. Bu geçit resmi, Romanya'nın üçlü pakta iltihakını kutlamak için tertip edilmiştir.

Kıral Mihai, başvekil General Antonesko ve başvekil muavini Sima geçit resminde hazır bulunmuşlardır.

Hariciye nazırı Berlin'den döndü

Bükreş, 2 a.a. — (D.N.B.): Berlin'e seyahati esnasında general Antonesco'ya refakat eden hariciye nazırı B. Sturdza hususî sebeplerden dolayı bir müddet daha Berlin'de kaldıktan sonra Romanya'ya dönmüştür. B. Sturdza, Albajulia'da demir - muhafızların bir içtimaında bulunan general Antonsco'ya mülâki olarak raporunu vermiştir.

Matbuat ve propaganda binasında yangın

Bükreş, 2 a.a. — D.N.B. : Matbuat ve propaganda müsteşarlığı binasında bu akşam yangın çıkmıştır. İtfaiye şu anda yangını söndürmiye çalışmaktadır.

ÜLKÜ

Halkevleri ve Halk Odaları dergisi

Birincikânun sayısı çıktı

Namık Kemal'in doğumunun yüzüncü yılına tesadüf ettiğinden ÜLKÜ'nün son sayısında başlıca yazılar ona tahsis olunmuş ve dergi aşağıdaki münderecatla neşredilmiştir:

Atatürk ve Namık Kemal: Kemal Turan, Namık Kemal ve yaşıyan tarafları: Ziyâeddin Fahri, Namık Kemal'in ahlâkî hususiyetlerine dair notlar: Fevziye Abdullâh, Namık Kemal'e dair rusça yeni bir eser: Abdülkadir İnan, Namık Kemal'in eserlerinin tenkitli tabı hakkında: Şerif Hulûsi, Namık Kemal ve hece vezni: Fevziye Abdullah, Namık Kemal'den parçalar, Bugünkü Almanya'da felsefî cereyanlar: Prof. von Aster (Almancadan çeviren: Z.F.), Halkevlerimizde sporun yeni veçhesi: Nüzhet Baba, Ortazaman Türk - İslâm dünyasında din: Prof. A. Mez (Almancadan çeviren: Cemal Köprülü).

HALKEVLERİ POSTASI

Halkevleri ve Halkodaları çalışmaları: Sosyal Yardım (Dr. M. Celâl Duru). — Halkevleri neşriyatı..

FEN ve İLİM

Kimya yolu ile elde edilmekte olan mühim maddeler: Dr. Mecit Okay, Etnografya ve etnoloji: Zekiye S. Eglâr

AYIN HÂDİSELERİ

Atatürk'ün ölümünün ikinci yılı.— Cümhurreisimizin ikinci yılı. — Millî Şef, Türk Tarih Kurumunda ve Tarih, Dil, Coğrafya Fakültesinde. — İkinciteşrin içinde siyasî hâdiseler.

FİKİR HAYATI

Bir okuyucunun notları [İkinci Devlet Resim ve Heykel Sergisi. — Bir tercümenin ilhâmiyle]: Nahit Sırrı.

BİBLİYOGRAFYA

Namık Kemal "Zavallı Çocuk„ (Mustafa Nihat Özön). Şerif Hulûsi.

Ülkü'nün bu sayısı da 96 sayfa olup her yerde yirmi beş kuruşa satılmaktadır.

Japonya ve Batavya arasındaki müzakere

Tokyo, 2 a.a. — Hariciye nezaretinin bir sözcüsü *Batavya görüşmelerinin* yalnız petrol meselesine değil, birçok meselelere taalluk ettiğini bildirmiştir.

Bu zat, Japonya'nın Felemenk Hindistanı hakkındaki hattı hareketinde hiç bir değişiklik mevcut olmadığını ilâve eylemiştir.

P., T. ve Telefon Umum Md.

Memur alınacak

P.T.T. Umumî Müdürlüğünden :

1 — İdaremizde münhal maaşlı ve üc - retli memuriyetlere lise mezunları müsa - baka ile alınacaktır.

2 — Müsabakada muvaffak olanların idarenin teklif edeceği yerde memuriyet kabul etmeleri şarttır.

3 — Müsabakada muvaffak olanlara 3656 sayılı kanun hükmüne göre (20) lira aslî maaş veya (75) lira ücret verilecektir.

4 — İsteklilerin 788 sayılı memurin kanununun dördüncü maddesindeki şartları haiz olmaları ve devlet memuriyetine ilk defa gireceklerin (30) yaşını geçmemiş olmaları lâzımdır.

5 — Müsabakaya girmek istiyenler 14/12/940 günü akşamına kadar dilekçe ve evrakı müsbiteleriyle birlikte imtihanların icra olunacağı P.T.T. merkez müdürlüklerine müracaat etmelidir.

6 — Müsabaka lise mevcut olan P.T.T. merkez müdürlüklerinde 19/12/940 perşembe günü saat 9 da yapılacaktır. (8007) 17987

Memur alınacak

P. T. T. Umumî Müdürlüğünden :

1 — İdaremizde münhal maaşlı ve üc - retli memuriyetlere orta mektep mezunları müsabaka ile alınacaktır.

2 — Müsabakada muvaffak olanların idarenin teklif edeceği yerde memuriyet kabul etmeleri şarttır.

3 — Müsabakada muvaffak olanlara 4656 sayılı kanun hükmüne göre 15 lira aslî maaş veya 60 lira ücret verilecektir.

4 — İsteklilerin 788 sayılı memurin kanununun dördüncü maddesindeki şartları haiz olmaları ve devlet memuriyetine ilk defa gireceklerin otuz yaşını göçmemiş olmaları lâzımdır.

5 — Müsabakaya girmek istiyenlerin 20/12/940 günü akşamına kadar dilekçe ve evrakı müsbiteleriyle birlikte imtihanların icra olunacağı P.T.T. merkez müdürlüklerine müracaat etmelidir.

6 — Müsabaka her vilâyette P.T.T. merkez müdürlüklerinde 23/12/940 tarihine müsadif pazartesi günü saat 9 da yapılacaktır. (8008) 17988

Telgraf muhabere bilgisi olan ilk mektep mezunu memur alınacak

P. T. T. Umumî Müdürlüğünden :

1— İdaremiz münhallerine ilk mektep mezunu ve telgraf muhabere bilgisine vakıf olmak üzere alınacak maaşlı veya üc - retli memurlar için müsabaka imtihanı yapılacaktır.

2— Müsabakada muvaffak olanların idarenin teklif edeceği yerlerde memuriyet kabul etmeleri şarttır.

3— Müsabakada muvaffak olanlara 3656 sayılı kanun hükmüne göre (10) lira maaş veya 40-50 lira ücret verilecektir.

4— İdare dahilinden müsabakaya iştirâk edecek hat başbakıcı, baş müvezzi ve bakıcı ve müvezzilerin 30 yaşından evel idareye intisap etmiş olmaları şarttır.

5— İdare haricinden müsabakaya girmek istiyenlerle halen idare dahilinde bulunan muvakkat memur, muvakkat bakıcı ve müvezzilerin 788 sayılı memurin kanunun dördüncü maddesindeki şartları haiz olmaları ve devlet imtihanına ilk defa alınacakların 30 yaşını geçememis bulunmaları lâzımdır.

6— Halen idarede müstahdem olanlardan müsabakaya girmek istiyenler 30. 12. 940 pazartesi akşamına kadar yalnız bir dilekçe ile ve idare haricinden girmek istiyenler de yine mezkûr tarih akşamına kadar dilekçe ve evrakı müsbitelerile birlikte imtihanların icra olunacağı P. T. T. merkez müdürlüklerine müracaat edecekler - dir.

7— Müsabaka vilâyet P. T. T. merkez müdürlüklerinde muhabereden 2. 1. 941 perşembe günü saat 9 da ve umumî bilgilerden 3. 1. 941 cuma günü saat 9 da yapılacaktır. (8274) 18253

Telefon işleri

P. T. T. Umum Müdürlüğünden :

1— 29 İkinciteşrin 940 tarihinde kapalı zarfla münakasası yapılan iki takım şehirler arası masasına evsafı lâzimeyi haiz talip zuhur etmediğinden pazarlıkla satın alınacaktır.

2— Muhammen bedeli (35200), muvakkat teminatı (2640) lira olan mezkûr masaların pazarlığı 5 Birincikânun 940 per - şembe günü saat (16) da Ankara'da Evkaf apartmanında P. T. T. Umumî Müdürlük satınalma komisyonunda yapılacaktır.

3— İsteklilerin; şartname almak veya okumak üzere şimdiden Ankara'da Leva - zım, İstanbul'da yeni Valide hanında Levazım ayniyat şube müdürlüklerine, pazarlığa iştirâk için de muvakkat teminat makbuz veya banka teminat mektubu ile ka - nunî vesaiki hâmilen mezkûr gün ve saatta o komisyona müracaat etmeleri. (8299) 18306

ZİRAAT VEKÂLETİ

Saman alınacak

Etlikte Veteriner Bakteriyoloji ve Seroloji Müessesesi Direktörlüğün - den :

1— Müessesenin serom hayvanatı i- *çin 20.000 ilâ 25.000* kilo saman pazarlığa konulmuştur.

2— Tahmin edilen bedeli 750 liradır.

3— Muvakkat teminatı 75 lira olup Banka mektubu veya vezne makbuzu ve hazine tahvili teminat olarak alınır. Tahvillerin de hazineye teslimi şarttır.

4— İhalesi 13. 12. 940 cuma günü saat 15 tedir. Şartnamesi müessese direktörlüğünden bedelsiz olarak verilir

5— 2490 sayılı kanunda yazılı şartları haiz olan isteklilerin muayyen olan gün ve saatte Ziraat Vekâleti Muhasebe Müdürlüğünde toplanacak olan satın alma komisyonuna müracaatları. (8165) 18156

VİLÂYETLER

Parke kaldırım yaptırılacak

Çanakkale Belediyesinden:

Çanakkalede yeniden yaptırılacak olan 15000 lira bedeli keşifli parke kaldırım inşasının kapalı zarf usuliyle ihalesi gününde talip zuhur etmediğinden 19.12.940 perşembe günü saat 15 te ihale edilmek üzere bir ay müddetle pazarlığa alınmıştır.

Talip olanların mezkûr gün ve saatte Çanakkale'de belediye binasında müteşekkil encümene şartname ve sair hususat hakkında muhasebeciliğe müracaatları ilân olunur. (11299/8217) 18218

Cezaevi yaptırılacak

Konya C. Müddei Umumiliğinden :

Konya'da inşası tekarrür eden ve keşif bedeli (53432) lira (90) kuruş olan (300) kişilik ceza evi kapalı zarf usuli ile ek - siltme mevkiine konulmuş ve istekli çıkmadığından arttırma, eksiltme ve ihale kanununun 40 ıncı maddesi mucibince 25/11/-940 tarihinden itibaren bir ay içinde işin pazarlık suretile ihalesine komisyonca karar verilmiştir. Mezkûr kanunun 2 inci maddesinde yazılı şartları haiz olanların bu müddet içinde Konya C. Müddei Umumiliğine müracaat etmeleri ilân olunur. (8215) 18247

İnşaat münakasası

İzmir Nafia Müdürlüğünden :

31499 lira 60 kuruş keşif bedeli üzerinden kapalı eksiltmesi ilân edilen Cümhuriyet Kız Enstitüsü ikmali inşaatı için teklif olunan bedel muvafık ve lâyik hadde görülmediğinden ayni iş bir ay içinde ihalesi yapılmak üzere pazarlığa konulmuştur. İsteklilerin 2490 sayılı yasa hükümlerine göre hazırlıyacakları teminatlariyle birlikte 29/11/940 tarihinden itibaren İzmir Nafia Müdürlüğünde müteşekkil komisyona baş vurmaları. (5239/8323) 18307

TÜRKİYE CÜMHURİYETİ

ZİRAAT BANKASI

KURULUŞ TARİHİ : 1888

Sermayesi : 100.000.000 Türk Lirası

Şube ve ajans adedi : 265

Ziraî ve ticarî her nevi banka muameleleri

Para biriktirenlere 28.800 lira ikramiye veriyor

Ziraat Bankasında Kumbaralı ve ihbarsız Tasarruf hesaplarında en az 50 lirası bulunanlara senede 4 defa çekilecek kur'a ile aşağıdaki plâna göre ikramiye dağıtılacaktır:

4	Adet	1000	Liralık	4000	Lira
4	Adet	500	Liralık	2000	Lira
4	Adet	250	Liralık	1000	Lira
40	Adet	100	Liralık	4000	Lira
100	Adet	50	Liralık	5000	Lira
120	Adet	40	Liralık	4800	Lira
160	Adet	20	Liralık	3200	Lira

Kur'alar senede 4 defa, 1 Eylül, 1 Birincikânun, 1 Mart ve 1 Haziran tarihinde çekilecektir.

DİKKAT : Hesaplarındaki paralar bir sene içinde 50 liradan aşağı düşmiyenlere ikramiye çıktığı takdirde % 20 fazlasiyle verilecektir.

Et alınacak

Marmara Üssübahrî K. Satın Alma Komisyonundan :

Cinsi	Kilosu	Tahmini fiyatı kuruş	Tutarı lira	İlk teminatı lira
Sığır eti	30.000	31	9300	
Koyun eti	25.000	50	12500	
Kuzu eti	20.000	50	10000	
			31800	2385

1— Deniz erlerinin ihtiyacı için yukarda cins ve mikdarı yazılı üç kalem et, bir şartnamede olarak kapalı zarf usulile münakasaya konulmuştur.

2— Eksiltmesi 18 Birincikânun 940 çarşamba günü saat 16 da İzmit'te Tersane kapısındaki komisyon binasında yapılacaktır.

3— Şartnamesi 159 kuruş mukabilinde Ankara'da Dz. müsteşarlığı levazım Ş. Müdürlüğünden, İstanbul'da Kasımpaşa'da Dz. Lv. Satın alma komisyonundan ve ko - misyonumuzdan alınabilir.

4— İsteklilerin, bu işle alâkadar olduklarına dair ticaret vesikalarını mahallî emniyet müdürlüklerinden alacakları hüsnühâl kâğıtlarını ve yukarda mikdarı yazılı ilk teminatlariyle birlikte kanunun tarifatı veçhile tanzim edecekleri teklif mektuplarını muayyen gün ve saatten bir saat evelin e kadar komisyon başkanlığına vermeleri. (11363/8321) 18310

ENSTİTÜLER

Elbise diktirilecek

Yüksek Ziraat Enstitüsü Rektörlüğün den :

1— Kurumumuz kız ve erkek talebesi i- çin cins ve mikdarı muhammen bedellerile muvakkat teminatı yazılı elbise, palto, tayyör ve mantonun idarede mevcut kumaşlardan malzeme ile işçiliğinin 5/12/940 cu ma günü saat 11 de kapalı zarf usûlü ile Rektörlük binasındaki müteşekkil komisyon tarafından ihalesi yapılacaktır.

2— Eksiltmeye girmek isteyenlerin muvakkat teminatı ve teklif mektuplarile kanunun tayin ettiği vesikaları ihale saatin - den bir saat evel komisyon reisliğine vermeleri.

3— İşçilikte kullanılacak malzeme ör - neğini görmek ve şartnamesini okumak isteyenlerin daire müdürlüğüne müracaat - ları. (7848) 17842

Erkek elbisesi : adet 365, fiyatı 14 Lira tutarı 5110.

Erkek paltosu : adet 118, fiyatı 14 Lira tutarı 1652.

Kız tayyörü : adet 34, fiyatı 12 Lira tutarı 408.

Kız mantosu : adet 6, fiyatı 12 Lira tutarı 72.

Yekûn tutarı 7242, teminatı 544

OKULLAR

Harp Okuluna talebe alınacak

Ankara Harp Okulu K. dan:

1 — Aşağıda yazılı şartları haiz okur lar, Harp Okuluna alınacaklardır.

A) Ankarada bulunanlar doğrudan doğruya harp okuluna Ankara haricinde bulunanlar bulundukları yerin askerlik şubesine müracaat edeceklerdir.

B) Kayıt ve kabul muamelesi 20.10.940 tan itibaren 31 ikincikânun 941 tarihine kadar devam edecektir.

2 — Giriş şartları:

A) Türk ırkından olmak

B) Lise bitirme ve olgunluk imtihanını vermiş bulunmak

C) Tam teşekküllü askerî sıhî heyetten harp okuluna girer kararlı sıhat raporu almış olmak

D) 18 - 23 yaşında bulunmak

E) Diğer şartlar askerlik şubesinden ve harp okulundan öğrenilebilir. (8231) 18204

TÜRK HAVA KURUMU

Yol yaptırılacak

Türk Hava Kurumu Havacılık Dairesi Genel Direktörlüğünden :

1 — Etimesğut alanını tren yoluna bağlıyacak, keşif bedeli (1284) lira olan yol inşası, açık eksiltmeye konulmuştur.

2 — Muvakkat teminatı 93 lira 30 kuruştur.

3 — Eksiltmesi 17/12/940 salı günü saat 10 da Hava Kurumu genel merkez binasında Havacılık dairesi levazım şubesinde yapılacaktır.

4 — Şartnamesi parasız olarak verilir.

5 — Taliplerin kanunun 2 ve 3. mad delerinde yazılı vesikalarla birlikte müracaatları. 4792

Bir sığınak yaptırılacak

Türk Hava Kurumu Havacılık Dairesi Genel Direktörlüğünden :

1 — 6260 lira 50 kuruş keşifli bir sığınak yaptırılması pazarlığa konulmuştur.

2 — İlk teminatı 470 liradır.

3 — Pazarlığı, 7. 12. 940 cumartesi günü saat 10 da Türk Hava Kurumu Genel Merkezi binasında Havacılık dairesi levazım şubesinde yapılacaktır.

4 — İsteklilerin, vesikalariyle birlikte muayyen gün ve saatte levazım şubesine gelmeleri. 4793

ASKERLİK İŞLERİ

337 doğumlulara

Ankara Yabancı As. Ş. Rs. den :

1 — 2. kânun. 940 tarihinde askerlik kanununun 2. inci maddesine göre askerlik çağına girecek bulunan 337 D. luların ilk yoklamaları bu tarihten itibaren yapılacağından bu doğumlu her mükellefin yok - lamasını yaptırabilmesi için nüfus hüviyet cüzdanına lüzum vardır.

Hüviyet cüzdanı bulunmıyanların yoklamaları yapılmıyacağından nüfus cüzdanı olmıyanların şimdiden tedarik etmeleri.

2 — Yoklama günleri ayrıca ilân edilecektir. (8159) 18132

MİLLİ MÜDAFAA VEKÂLETİ

Ziraat memuru alınacak

M. M. vekâleti Eskişehir Hasırca çiftliğinde 150 lira ücretli ziraat memurluğu münhaldir. Yüksek ziraat tahsili görmüş olanlar arasından, 10/12/940 tarihli salı günü Ankarada yapılacak müsabaka imtihanı ile birisi tayin edilecektir. Talip olanların şahadetname, sıhat raporu, hüsnühal kâğıdı ve fili askerlik vazifelerini ifa ettiklerini gösterir vesaikle M. M. vekâleti veteriner İş. dairesi riyasetine müracaat etmeleri. (8112) 18102

Ranza yaptırılacak

M. M. Vekâleti Sa. Al. Ko. dan :

Keşif bedeli 871 lira 20 kuruş olan ranza pazarlıkla yaptırılacaktır. Pazarlığı: 18/12/940 çarşamba günü saat 11 dedir. Katî teminatı: 131 lira olup keşif ve projesi 45 kuruşa komisyondan alınır. Taliplerin muayyen vakitte M. M. V. Sa. Al. Ko. da bulunmaları. (8168) 18158

Matbaacılara

M. M. Vekâleti Sa. Al. Ko. dan :

Hepsine tahmin edilen fiyatı yirmi bin lira olan ve mevcut şartnamesinde cins ve miktarları yazılı hedef kâğıtları ve saire 5 birincikânun 940 perşembe günü saat 15 te Ankara'da M. M. V. Satın alma Ko. da pazarlıkla ihale edileceğiden isteklilerin üç bin liralık katî teminatlariyle birlikte pazarlık gün ve saatinde mezkûr Ko. da bulunmaları. Liste ve şartname bedelsiz olarak her gün adı geçen Ko. da görülür. (8169) 18179

Ziraat memur ualınacak

M. M. Vekâleti Veteriner İşleri Dairesi Riyasetinden:

M. M. Vekâleti Eskişehir Hasırca çiftliğinde 150 lira ücretli ziraat memurluğu münhaldir. Yüksek Ziraat tahsili görmüş olanlar arasından 10.12.940 tarihli salı günü Ankarada yapılacak müsabaka imtihanı ile birisi tayin edilecektir. Olanların şahadetname, sıhat raporu, hüsnühal kâğıdı ve fili askerlik vazifelerini ifa ettiklerini gösterir vesaikle M. M. Vekâleti veteriner iş dairesi riyasetine müracaat etmeleri. (819) 18183

Gabardin kumaş alıncak

M. M. Vekâleti Sa. Al. Ko. dan :

Beher metresine tahmin edilen fiyatı (700) yedi yüz kuruş olan (15.000) metre gabardin kumaş kapalı zarfla münakasaya konmuştur. İhalesi 16/12/940 pazartesi günü saat on beştedir. İlk teminatı (6500) liradır. Evsaf ve şartnamesi 525 kuruş mukabilinde M.M.V. satın alma komisyonundan alınaibilir. İsteklilerin ihale gün ve saatinden en az bir saat eveline kadar teklif mektuplarını komisyona vermeleri. (8171) 18209

Kaputluk kumaş alınacak

M. M. Vekâleti Sa. Al. Ko. dan :

Beher metresine tahmin edilen fiyatı (700) yedi yüz kuruş olan (28.000) metre kaputluk kumaş kapalı zarfla münakasaya konmuştur. İhalesi 16/12/940 pazartesi günü saat on birdedir. İlk teminatı (11.050) liradır. Evsaf ve şartnamesi (980) kuruş mukabilinde M.M.V. satın alma komisyonundan alınabilir. İsteklilerin ihale gün ve saatinden en az bir saat eveline kadar teklif mektuplarını Ko. na vermeleri. (8172) 18210

Haki şayak alınacak

M. M. Vekâleti Sa. Al. Ko. dan :

Beher metresine tahmin edilen fiyatı (490) dört yüz doksan kuruş olan (32.000) metre haki şayak kapalı zarfla münakasaya konmuştur. İhalesi 18/12/940 çarşamba günü saat on birdedir. İlk teminatı (9.090) liradır. Evsaf ve şartnamesi 784 kuruş mukabilinde M.M.V. satın alma komisyonundan alınabilir. İsteklilerin ihale gün ve saatinden en az bir saat eveline kadar teklif mektuplarını komisyona vermeler. (8173) 18211

Lâcivert kumaş alıncak

M. M. Vekâleti Sa. Al. Ko. dan :

Beher metresine tahmin edilen fiyatı (510) kuruş olan (7.500) metre lâcivert kumaş kapalı zarfla münakasaya konmuştur. İhalesi 17/12/940 salı günü saat on birdedir. İlk teminatı (2.868,75) liradır. Evsaf ve şartnamesi 192 kuruş mukabilinde M.M.V. satın alma komisyonundan alınabilir. İsteklilerin ihale gün ve saatin den en az bir saat eveline kadar teklif mektuplarını Ko. na vermeleri. (8174) 18212

Mızıka âlati alınacak

M. M. Vekâleti Sa. Al. Ko. dan :

Müteahhit namı hesabına hepsine tahmin edilen fiyatı (5300) beş bin üç yüz lira olan kırk iki parça mızıka alât ve malzemesi açık eksiltme ile münakasaya konmuştur. İhalesi 17/12/940 salı günü saat on beştedir. İlk teminatı (397,5) liradır. Evsaf ve şartnamesi M.M.V. satın alma komisyonunda görülür. İsteklilerin kanunun emrettiği belgelerle ihale saatinde komisyona gelmeleri. (8177) 18215

İnşaat malzemesi alınacak

M. M. Vekâleti Sa. Al. Ko. dan :

Keşif bedeli 644 lira 84 kuruş olan inşaat malzemesi pazarlıkla satın alınacaktır. Pazarlığı: 5/12/940 perşembe günü saat 11 dedir. Katî teminatı: 97 lira olup keşfi 3 kuruşa komisyondan alınır. Taliplerin muayyen vakitte M. M. V. Sa. Al Ko. da bulunmaları. (8240) 18250

Battaniye alınacak

M. M. Vekâleti Sa. Al. Ko. dan :

Beherine tahmin edilen fiyatı (950) dokuz yüz elli kuruş olan 50.000 adet battaniye paazrlıkla münakasaya konmuştur. Battaniyeler 10.000 den aşağı olmamak şartiyle ayrı ayrı taliplere de ihale edilebilir. İhalesi 5/12/940 perşembe günü saat on birdedir. Evsaf ve şartnamesi 2375 kuruş mukabilinde M. M. V. satın alma komisyonundan alınabilir. Taliplerin teklif edecekleri mikdarlar üzerinden kanunî katî teminatları ile birlikte ihale gün ve saatinde komisyona gelmeleri. (8208) 18273

Akümülâtör alınacak

M. M. Vekâleti Sa. Al. Ko. dan:

100 adet fort kamyonlarına ait akümülâtör alınacaktır. Hepsine tahmin edilen fiyat 4200 lira olup katî teminati 630 liradır. İhalesi 9/12/940 pazartesi günü saat 14 de pazarlıkla yapılacaktır. Talip olanların komisyona müracaatları. (8276) 18305

Yataklık pamuk alınacak

M. M. Vekâleti Sa. Al. Ko. dan:

Eksiltme günü istekli bulunmıyan ve beher kilosuna tahmin edilen fiyatı 45 kuruş olan elli bin kilo yataklık pamuk 9 birincikânun 940 pazartesi günü saat 11 de Ankara'da M. M. Ve. Sa. Al. Ko. da pazarlıkla ihale edileceğinden isteklilerin 3375 liralık katî teminatları ile birlikte pazarlık gün ve saatında mezkûr Ko. da bulunmaları. (83174 18308

Galvenizli varil alınacak

M. M. Vekâleti Sa. Al. Ko. dan:

Beherine tahmin edilen fiyatı: 63 lira 80 kuruş olan 750 adet galvanizli varil pazarlıkla satın alınacaktır. Pazarlığı: 6/12/-940 cuma günü saat 14 dedir. Katî teminatı: 7177.5 lira olup evsaf ve şartnamesi 240 kuruşa komisyondan alınır. Taliplerin muayyen vakitte M. M. Ve. Sa. Al. Ko. da bulunmaları. (8318) 18309

MALİYE VEKÂLETİ

Un fabrikası satışı

Maliye Vekâletinden :

Bandırma'nın Sığıryolu mahallesinde kâin hazinei maliyeye ait iki katlı kârgir ve (20150) lira bedeli muhammeneli Türk un fabrikasının (Fabrika binasiyle arsası ve içindeki hazineye ait 85 beyğir kuvetindeki motör ve teferruatiyle dört su deposu ve 55 beygir kuvetindeki motör ve teferruatı, beş adet un eleği, bir un harman makinesi, (kayişi yoktur) sekiz adet Vals topu bir adet levaj makinesi, bir adet levaj tulumbası, ilmik isajörü ve buğday anbarından ibaret olan âletleriyle birlikte) 2490 sayılı arttırma, eksiltme ve ihale kanunu mucibince ve kapalı zarf usuliyle 11/12/940 çarşamba günü saat 15 de ihalesi icra edilmek üzere 20/11/940 tarihinden itibaren 20 gün müddetle arttırmaya çıkarılmıştır.

Muvakkat teminat muhammen bedelinin % yedi buçuğudur.

Talip olanların ve fazla malûmat almak istiyenlerin Bandırma maliyesinde müteşekkil millî emlâk satış komisyonuna müracaatları ilân olunur. (8309) 18264

Sabit raf yaptırılacak

Maliye Vekâletinden:

Yapılacak iş: Maliye Vekâleti tahsilât müdürlüğü sabit rafı.

Muhammen bedeli 1140 lira 70 kuruştur.

Teminat mikdarı: 85 lira 56 kuruştur.

Sureti ihale: 2490 sayılı kanunun 46 ıncı maddesinin B fıkrası mucibince pazarlıkla.

İhale tarihi ve mahalli: 5.12.940 tarihine müsadif perşembe günü saat 15 te Maliye Vekâleti millî emlâk müdürlüğünde.

Keşif evrakını almak istiyenler: bedeli mukabilinde Maliye Vekâleti millî emlâk müdürlüğünden alabilirler.

Eksiltmeye iştirâk etmek istiyenler: Nafıa müdürlüğünden bu iş için ehliyet vesikaları almaları lâzımdır. 18268

SIHAT VE İÇTİMAÎ M. V.

Açık eksiltme usuliyle inşaat ilânı

Sıhat ve İçtimaî Muavenet Vekâletinden :

1 — Ankara'da Hamamönünde yapılmakta olan Tıp Fakültesi müştemilâtından (959094,95) dokuz yüz elli dokuz bin doksan dört lira doksan beş kuruş keşif bedelli doğum ve nisaiye kliniği inşaatının ikmali açık eksiltmeye konulmuştur.

2 — Eksiltme 5 birincikânun 1940 perşembe günü saat 15 de Ankara'da Sıhat ve İçtimaî Muavenet Vekâletinde teşkil olunacak hususî komisyonca yapılacaktır.

3 — İstiyenler eksiltme şartnamesi, genel ve fennî şartnameler, mukavele projesi, fiyat tahlili, keşif ve hususî şartlar cetveli ve 19 parça avan proje plânlarını 47 lira 95 kuruş bedel mukabilinde Sıhat Vekâleti İçtimaî Muavenet dairesinden alabilecekleri gibi inşaata muktazi ve bir kısmı hazırlanmış olan tatbikat projelerini de tetkik edebilirler.

4 — Muvakkat teminat miktarı (42113.80) kırk iki bin yüz on üç lira seksen kuruştur.

5 — Talipler aşağıdaki vesikaları teminat makbuzlariyle beraber komisyona tevdi etmiye mecburdurlar:

A) Carî seneye ait ticaret odası vesikası (talipler şirket olursa 2490 sayılı kanunun üçüncü maddesinin A ve B fıkralarında yazılı vesikaları)

B) 250.000 liradan aşağı olmamak üzere yaptığı bina işlerini iyi başardığına dair iş sahiplerinden alınmış vesikalar.

6 — Teminat olarak nakit ve nakit mahiyetindeki evrak komisyonca kabul edilemiyeceği için bu kabil teminat vermek istiyenlerin daha evel Vekâlete müracaatla bunları alâkalı mal sandıklarına yatırmaları ve komisyona makbuzlarını tevdi etmeleri lâzımdır. (7774) 17820

Bir operatör aranıyor

Bay Stanley Paterson'un Köyceğiz kazası dahilindeki krom madenlerinde tababet icra eylemek üzere bir operatöre ihtiyaç olduğundan talip olanların Fethiyede mezkûr madenler işletmesine müracaatla şeraitini bildirmeleri ilân olunur. 4704

M. M. V. Hava Müsteşarlığı

Ekmek torbası alınacak

M. M. V. Hava Sa. Al. Ko. dan:

1 — Muayyen günde talibi zuhur etmiyen 1000 adet ekmek torbası müteahhit nam ve hesabına pazarlıkla satın alınacaktır. Muhammen bedeli 1190 lira olup katî teminat miktarı 178.50 liradır. Pazarlığı 7/12/940 cumartesi saat 11 de hava satın alma komisyonunda yapılacaktır. İdarî şartname evsaf ve nümunesi her gün öğleden sonra komisyonda görülebilir. İsteklilerin muayyen gün ve saatte katî teminat ve kanunî belgeleriyle komisyonda bulunmaları. (8315) 18266

Mendil alınacak

M. M. V. Hava Sa. Al. Ko. dan:

1 — Müteahhit nam ve hesabına 20.000 mendil pazarlıkla satın alınacaktır. Muhammen bedeli 2760 lira olup katî teminat mikdarı 414 liradır. Pazarlığı 5/12/940 perşembe günü saat 10,30 da hava satın alma komisyonunda yapılacaktır. İdarî, fennî şartname ve nümunesi her gün öğleden sonra komisyonda görülebilir. İsteklilerin muayyen gün ve saatte katî teminat ve kanunî belgeleriyle birlikte komisyonda bulunmaları. (8316) 18267

M. M. V. DENİZ LEVAZIM

Mazot alınacak

M.M.V. Deniz Merkez Satın Alma Komisyonundan :

Tahmin edilen bedeli 271080 lira olan 30000 ton mazotun pazarlık eksiltmesi 6/12/940 tarihine rastlıyan cuma günü saat 14 de vekâlet binasında müteşekkil komisyonumuzda icra edilecektir.

Şartnamesi 13 lira 55 kuruş bedel ile her gün verilir. Katî teminatı 29186 lira 40 kuruş olup taliplerin kanunun emreylediği vesaik ile belli gün ve saatte komisyonda bulunmaları. (8325) 18312

A. LEVAZIM AMİRLİĞİ

Buğday alınacak

Ankara Levazım Amirliği Satın Alma Komisyonundan :

1 — Beher kilosuna tahmin edilen fiyatı 8 kuruş olan 2400 ton sert veya yumuşak buğday pazarlıkla satın alınacaktır.

2 — Pazarlığı her gün Ankara Lv. A. Sa. Al. Ko. da yapılacaktır.

3 — 10 tondan aşağı olmamak şartiyle ayrı ayrı taliplere de ihale edilebilir.

4 — 2400 ton için katî teminatı mikdarı 21700 lira ve 10 ton için de 120 lira olup evsaf ve şartnamesi 960 kuruşa komisyondan alınır. Taliplerin her gün Ankara Lv. A. Sa. Al. Ko. na müracaatları. (8029) 17997

Kırmızı mercimek alınacak

Ankara Lv. Amirliği Sa. Al. Ko. dan:

Beher kilosuna tahmin edilen fiyatı 21 kuruş olan 80 ton kırmızı mercimeğin kapalı zarfla talibi çıkmadığından bir ay müddetle pazarlıkla satın alınacaktır.

Pazarlığı 18.12.940 çarşamba günü saat 14 tedir. Katî teminatı 4520 lira olup evsaf ve şartnamesi komisyonda görülür. Taliplerin muayyen vakitte Ankara Lv. A. Sa. Al. Ko. da bulunmaları. (8092) 18079

Arpa alınacak

Ankara Levazım Amirliği Satın Alma Komisyonundan:

1 — Beher kilosuna tahmin edilen fiyatı 6 kuruş 75 santim olan 3000 ton arpa pazarlıkla satın alınacaktır.

2 — Pazarlığı her gün Ankara Lv. A. Sa. Al. Ko. da yapılacaktır.

3 — 300 tondan aşağı olmamak üzere ayrı ayrı taliplere ihale edilebilir.

4 — Arpalar döküm halinde Ankara ve civar istasyonlarda teslim alınır.

5 — 3000 ton için katî teminat mikdarı 22750 lira ve 300 tonun teminat mikdarı 3038 lira olup evsaf ve şartnamesi 960 kuruşa komisyondan alınır.

6 — Taliplerin her gün Ankara Lv. A. Sa. Al. Ko. na müracaatları. (8272) 18243

Sade yağı alınacak

Ankara Lv. Amirliği Sa. Al. Ko. dan:

Beher kilosuna tahmin edilen fiyat 150 kuruş olan 5000 liralık sadeyağı pazarlıkla satın alınacaktır.

Pazarlığı 6.12.940 saat 10,30 dadır. Katî teminatı 750 liradır. Evsaf ve şartnamesi komisyonda görülür. Taliplerin muayyen vakitte Ankara Lv. A. Sa. Al. Ko. da bulunmaları. (8345) 18330

Paspas alınacak

Ankara Lv. Amirliği Sa. Al. Ko. dan:

2 adet tel paspas, 12 adet kendir paspas, 60 metre yol keçesi satın alınacaktır. Taliplerin pazarlığa iştirâk etmek üzere 6.12.940 günü saat 14 te Ankara Lv. A. Sa. Al. Ko. na müracaatları. (8346) 18331

Muhtelif malzeme tamiri

Ankara Lv. Amirliği Sa. Al. Ko. dan:

Adet	
3	500 kiloluk baskül
12	toplu kantar
5	kefeli kantar
3	badana tulumbası
5	yangın tulumbası
4	bakır semaver

Yukarıda cinsleri yazılı malzeme tamir ettirilecektir. Bu eşya Lv. eşya ve teçhizat anbarında görülebilir.

Taliplerin 9.12.940 günü saat 10 da Ankara Lv. A. Sa. Al. Ko. na müracaatları. (8347) 18332

Şehriye alınacak

Ankara Lv. Amirliği Sa. Al. Ko. dan:

7 ton şehriye alınacaktır. Taliplerin nümunesini görmek ihalesine iştirâk etmek üzere Ankara Lv. A. Sa. Al. Ko. 5.12.940 günü saat 15 te müracaatları. (8350) 18335

Ankara Lv. Amirliği Sa. Al. Ko. na gönderilen hariç askerî KITAAT İLÂNLARI

Sabun alınacak

Niğde Sa. Al. Ko. Rs. :

Cinsi : Sabun, Kilosu : 21600, M. bedeli: 11880 lira, ilk teminatı . 891 lira, Gün saati : 6. 12. 940 saat 15, İhale şekli : kapalı zarf, İhale yeri : Niğde Sa. Al. Ko. Rs.

1 — İstekliler şartnameyi her gün Ko. binasında okuyabilirler.

2 — Taliplerin ihale saatinden bir saat evel teklif mektuplarını ve ilk teminatlarını Niğde Sa. Al. Ko. na vermeleri. (7961) 17932

Sığır eti alınacak

Çanakkale Sa. Al. Ko. Rs. den :

1 — Birlikler ihtiyacı için 250000 kilo sığır eti kapalı zarfla satın alınacaktır.

2 — Sığır etinin beher kilosu 28 kuruştan 70000 lira biçilmiştir.

3 — İhalesi 11/12/940 çarşamba günü saat 11 de Çanakkale Sa. Al. Ko. da yapılacaktır.

4 — İsteklilerin ihaleden bir saat evel teminat akçeleri olan 8500 lira ve ihale K. nun 2-3 maddeleri mucibince vesaik ile birlikte Ko. na müracaatları. (8271) 18242

Sabun alınacak

Erzurum Sa. Al. Ko. Rs. den:

1 — 720000 kilo sabunun 28.11.940 günü yapılan ihalesinde istekli çıkmadığından tekrar pazarlığa çıkarıldığı.

2 — Pazarlığı 11.11.940 çarşamba günü saat 9,30 da Erzurum Sa. Al. Ko. da yapılacaktır.

3 — Toplu tutarı 36000 lira ilk teminatı 2700 liradır.

4 — Sabunun evsaf ve şartları Ko. da mevcuttur.

5 — İsteklilerin muayyen günde komisyonda bulunmaları. (8328) 18313

Et, arpa, yulaf alınacak

Edirne Sa. Al. Ko. Rs. den:

1 — Aşağıda cins ve mikdarları, tutarı, ilk teminatı ihale gün ve saatleri yazılı maddeler kapalı zarfla mübayaa edilecektir. Eksiltmeleri hizalarında gösterilen saatlerde yapılacaktır. İhale Edirne'de eski müşiriyet dairesinde Sa. Al. Ko. da yapılacaktır. Şartnameleri her gün görülür. İsteklilerin sözü geçen gün ihale saatinden bir saat evel teklif mektuplarını Ko. na vermiş bulunmaları lâzımdır. (8329)

Cinsi sığır eti, mikdarı 70 ton, T. tutarı 28000 lira, ilk teminatı 2100 lira, günü 27.12.940 saat 11

Cinsi arpa yulaf, mikdarı 1176 ton, T. tutarı 105840 lira, ilk teminatı 7938 lira, günü 27.12.940 saat 15 19314

Arpa alınacak

Edirne Sa. Al. Ko. Rs. den:

1 — 168 ton arpa pazarlıkla mübayaa edilecektir. Eksiltmesi 25.12.940 çarşamba günü saat 15,30 da Edirne eski müşiriyet dairesi Sa. Al. Ko. da yapılacaktır. Tahmin edilen tutarı 15120 ve teminatı 2268 liradır. Şartnamesi her gün görülebilir. İsteklilerin sözü geçen günde komisyona gelmeleri. (8330) 18315

Un alınacak

Beykoz Sa. Al. Ko. Rs. den :

1 — 252 ton ve 110 ton ekmeklik un ayrı ayrı olarak 13/12/940 günü saat 15 de Beykoz'da As. Sa. Al. Ko. da pazarlıkla satın alınacaktır.

2 — İlk teminatı 252 ton için 3700 lira ve 110 ton için 1650 liradır.

3 — Evsaf ve şerait her gün mezkûr Ko. da görülebilir. (8331) 18316

Kuru fasulye alınacak

Eskişehir Sa. Al. Ko. Rs. den :

1 — Askerî ihtiyaç için müteahhit namı hesabına 100 ton K. fasulya pazarlıkla satın alınacaktır.

Pazarlığı 6/12/940 cuma günü saat 16 da Eskişehir mıntaka Sa. Al. Ko. da yapılacaktır.

Şartname ve evsafı Ko. da görülebilir.

Tahmin bedeli 26000 liradır. İlk teminatı 1950 liradır. İsteklilerin belli gün ve saatte teminat makbuzları ile komisyonda hazır bulunmaları. (8332) 18317

Bir bina yaptırılacak

Balıkesir Sa. Al. Ko. Rs. den :

1 — Balıkesir'de bir adet askerî bina kapalı zarf usulü ile ihaleye konmuştur. İhalesi 24/12/940 günü saat 15 de Balıkesir Sa. Al. Ko. da yapılacaktır. Binanın keşif bedeli 19998 lira 62 Kr. muvakkat teminatı 1599 liradır. Keşif plân ve şartnamesini görmek istiyenler Ankara, İstanbul Lv. âmirliği ve Balıkesir mıntaka Sa. Al. Ko. da görebilirler.

Taliplerin muvakkat teminatları ile beraber teklif mektuplarını ihale saatinden bir saat evel komisyona vermeleri şarttır. Postada vaki gecikmeler muteber değildir. (8333) 18318

Kundura alınacak

Merzifon Sa. Al. Ko. Rs. den :

1 — Birlikler ihtiyacı için 20000 çift er kundurası kapalı zarf usulü ile alınacaktır.

2 — Muhammen bedeli 145000 lira, ilk teminatı 8500 liradır.

3 — Eksiltmesi 18/12/940 çarşamba günü saat 15 de Merzifon As. Sa. Al. Ko. da yapılacaktır.

4 — Şartnamesi Ankara, İstanbul, Lv. A. leri ile komisyonda görülebilir.

İstiyenlere 725 kuruş mukabilinde verilir.

5 — İsteklilerin teklif mektuplarını ilk teminatları ile beraber kanunun tarifatı dairesinde hazırlıyarak eksiltmeden bir saat evel komisyona vermeleri mecburîdir. (8334) 18319

Buğday alınacak

Konya Sa. Al. Ko. Rs. den :

1 — Ciheti askeriye ihtiyacı olan 180 ton buğday pazarlık suretiyle satın alınacaktır.

2 — Evsaf ve hususî şartları Konya Lv. A. Sa. Al. Ko. dadır. İsteklileri okuyabilirler.

3 — Pazarlığı 6/12/940 günü saat 9,30 da Konya Lv. A. Sa. Al. Ko. da yapılacaktır.

4 — Pazarlığından sonra tekarrür edilecek fiyat üzerinden % 15 katî teminat alınacaktır. (8335) 18320

Eğer takımı alınacak

Bornova Sa. Al. Ko. Rs. den :

1 — Komisyonda mevcut mühürlü nümunesine göre 275 adet eğer takımı 46 cı maddenin L. fıkrası mucibince pazarlık suretiyle 9/12/940 pazartesi günü saat 11 de eksiltmesi yapılacaktır.

2 — Umum tutarı 22000 lira olup ilk teminatı 3300 liradır.

3 — Eksiltmeye gireceklerin teminatları ile birlikte Bornova'da As. Sa. Al. Ko. na gelmeleri. (8336) 18321

Kösele alınacak

İstanbul Sa. Al. Ko. Rs. den:

1 — 10000 kilo kadar sarı sabunlu kösele 10000 kilo kadar Avrupa pençelik kösele, 5000 kilo kadar sarı vakete, 10000 kilo kadar siyah yağlı kösele pazarlıkla alınacaktır.

İhalesi 5.12.940 perşembe günü saat 14 te Tophanede İstanbul Levazım A. Sa. Al. Ko. da yapılacaktır. İsteklilerin nümune ve teminatlariyle belli saatte komisyona gelmeleri. (8332) 18322

Arpa alınacak

Erzurum Sa. Al. Ko. Rs. den:

1 — 28.11.940 da ihale edileceği bildirilen 2000 ton arpaya talip çıkmadığından yeniden pazarlığa kondu.

2 — Pazarlığı 10.12.940 salı günü saat 10 da Erzurum Sa. Al. Ko. da yapılacaktır.

3 — Toplu tutarı 17000 lira ilk teminatı 1275 liradır.

4 — İsteklilerin muayyen günde komisyonda bulunmaları. (8338) 18323

Sığır eti alınacak

Gelibolu Sa. Al. Ko. Rs. den :

1 — 50000 kilo sığır eti alınacaktır. Beher kilosu 30 kuruştur. Katî teminatı 2250 lira, ihalesi 6/12/940 saat 15 de Gelibolu'da yapılacaktır. (8339) 18324

Sığır eti alınacak

Bolayır Sa. Al. Ko. Rs. den:

1 — 288 ton sığır etine kapalı zarfla eksiltmeye talip çıkmadığından 19.11.940 tan itibaren bir ay zarfında intaç edilmek üzere pazarlığa çıkarılmıştır.

Pazarlığı 9.12.940 pazartesi saat 10 da yapılacaktır. Tahmini bedeli 86400 lira ilk teminatı 5570 liradır. Şartnamesi her gün Ko. da görülebilir. (8340) 18325

Gaz yağı alınacak

Çanakkale Sa. Al. Ko. Rs. den :

1 — Ciheti askeriye ihtiyacı için 90 ton gaz yağı pazarlıkla satın alınacaktır. Tahmin edilen bedeli 20700 liradır.

2 — Pazarlık 5/12/940 perşembe günü saat 15 de Çanakkale Def. Ty. Top. Sa. Al. Ko. da olacaktır.

3 — İsteklilerin bu işe ait evsaf ve şeraitini her gün iş saatinde komisyona müracaatla görebilirler.

4 — Muvakkat teminatı 1552 lira 50 kuruştur. (8341) 18326

Nakliye arabası alınacak

İstanbul Sa. Al. Ko. Rs. den:

1 — Askerî ihtiyaç için 9.12.940 saat 15 pazarlıkla 1000 tane nakliye arabası alınacaktır. Muhammen bedeli 240000 liradır. Katî teminatı 26500 liradır. Bu mikdar bölünerek de ihale edilebilir. Şartnamesi her gün Ko. da görülebilir.

İsteklilerin belli gün ve saatte katî teminatlariyle birlikte Fındıklı'da komutanlık Sa. Al. Ko. na gelmeleri. (8342) 18327

Sıhiye arabası alınacak

İzmir Lv. A. Sa. Al. Ko. Rs. den:

1 — Birlikler için pazarlık suretiyle 150 sıhiye arabası satın alınacaktır.

2 — Pazarlık 4.12.940 çarşamba günü saat 15 te kışlada İzmir Lv. A. Sa. Al. Ko. da yapılacaktır.

3 — Tahmin edilen tutarı 45000 liradır.

4 — Teminatı muvakkate akçesi 3375 liradır.

5 — Şartnamesi Ko. da görülebilir.

6 — İstekliler kanuni vesikaları ve teminatı muvakkateleriyle birlikte ihale saatinden evel Ko. na müracaatları. (8348) 18328

Ot alınacak

Yozgat Sa. Al. Ko. Rs. den :

1 — 340 ton ota kapalı zarfla ihalesinde talip çıkmadığından bir ay zarfında pazarlıkla alınacaktır. Katî teminatı 3060 lira, muhammen bedeli 20400 lira, pazarlık günü 16/12/940 pazartesi saat 15 de.

2 — 500 ton çuvallı arpaya kapalı zarfla ihalesinde talip çıkmadığından bir ay zarfında pazarlıkla alınacaktır.

Katî teminatı 5624 lira, muhammen bedeli 37000 lira, pazarlık günü 19/12/940 perşembe saat 15.

3 — Senelik mukavele olarak alınacaktır. Şartnamesi her gün komisyonda görülebilir. (8344) 18329

Sade yağı alınacak

Diyarbakır Sa. Al. Ko. Rs. den:

1 — Askerî ihtiyaç için 5.12.940 günü saat 11 de pazarlıkla 15000 kilo sadeyağı alınacaktır.

2 — Muhammen tutarı 21000 lira olup teminatı 3150 liradır.

3 — Taliplerin belli günde teminatlariyle birlikte Diyarbakır Sa. Al. Ko. na müracaatları. (8348) 18333

Kereste alınacak

İstanbul Lv. A. Sa. Al. Ko. Rs. den:

1 — 6500 adet 4+20+18 ve 6500 adet 4+22+18 ve 7000 adet 4+25+18 çam tahtası ve 2000 adet 4+6+5+25 lata alınacaktır.

Pazarlıkla eksiltmesi 5.12.940 perşembe günü saat 14 te Tophanede İst. Lv. A. Sa. Al. Ko. da yapılacaktır.

Tahmin bedeli 21795 lira ilk teminatı 1634 lira 62 kuruştur. İsteklilerin belli saatte komisyona müracaatları. (8349) 18334

Un alınacak

Urfa Sa. Al. Ko. Rs. den :

Cinsi: un, mikdarı: 275000 kilo, M. bedeli: 32312 lira 50 kuruş, M. teminatı: 2423 lira 44 kuruş, kapalı zarfla, ihale gün ve saati: 20/12/940 11 de.

1 — Yukarda mikdar ve muhammen bedeliyle muvakkat teminat mikdarı yazılı un kapalı zarf usulü ile yeniden eksiltmeye konulmuştur.

2 — Şartnamesi Urfa As. Sa. Al. Ko. ile İstanbul, ve Ankara As. Sa. Al. Ko. larında görülebilir.

3 — İsteklilerin yukarda yazılı ihale saatinden bir saat eveline kadar teklif mektuplarını Ko. na vermeleri veya getirmeleri ilân olunur. (8351) 18336

Sığırreti alınacak

Saray Sa. Al. Ko. Rs. den:

1 — Tahmin edilen bedeli 20000 lira olan 80 ton sığır eti Saray Sa. Al. Ko. da 16.12.940 pazartesi günü saat 15 te kapalı zarfla ihale edilecektir.

Etler defaten alınmayıp şartnamesine göre günlük ihtiyaç mikdarı alınacaktır. Şartname Ko. da parasız olarak verilir. Taliplerin muvakkat teminat tutarı olan 1500 lirayı havi teklif mektuplarını mezkûr günde ve saatte Ko. na vermeleri ve kendilerinin de 2490 sayılı kanunun 2 ve 3 maddelerinde musarrah vesaikle birlikte adı geçen gün ve saatte Ko. na müracaatları. (8352) 18337

Tahkim edevatı alınacak

Konya Sa. Al. Ko. Rs. den :

1 — Ciheti askeriyenin ihtiyacı olan aşağıda cins ve mikdarları yazılı 12 kalem tahkim edevatı kılıfının imalinde kullanılmak üzere pazarlık suretiyle satın alınacaktır.

2 — Evsaf ve hususî şartları Konya Lv. A. Sa. Al. Ko. dadır. İstekliler okuyabilirler.

3 — Pazarlığı 6/12/940 günü saat 10 da mezkûr Sa. Al. Ko. da yapılacaktır.

4 — Pazarlığından sonra tekarrür edilecek fiyat üzerinden % 15 katî teminat alınacaktır. (8353) 18338

Mikdarı	
3800	Kilo sabunlu kösele.
300	Kilo sarı vaketa
330	Metre yerli kalın bez
5446	Adet makas kılıfına toka
2099	Adet baltalı kazma kılıfına toka
3691	Adet Kürek kılıfına toka
1482	Adet kazma kılıfına toka
60	Kutu umumuna perçin
4500	adet sarı düğme
50	Yumak ipliği
10	Kilo balmumu,
20	Paket boya

DEVLET ORMAN İŞLETMESİ

Satılık köknar tomruğu

Devlet Orman İşletmesi Bolu Revir Âmirliğinden:

1— Bolu - Karacasu deposunda istifte mevcut 2309 adet muadili 1312 - 951 M3. köknar tomrukları açık arttırma ile satılacaktır.

2— Tomrukların ayrıca baş kesme payları mevcut ve kabukları soyulmuş olup hacim kabuksuz orta kutur üzerinden hesaplanmıştır.

3— Tomruklara ait satış şartnamesi Ankara orman umum müdürlüğünde ve İstanbul, Ankara, Bolu çevirge müdürlüğüklerinde ve Bolu'da devlet orman işletmesi revir âmirliğinde görülebilir.

4— Tomrukların muhammen bedeli 11 lira 56 kuruştur.

5— İsteklilerin % 7,5 muvakkat pey akçesi ile 6. 12. 940 cuma günü saat 15 de Bolu'daki revir âmirliğine müracaatları. (11187/8143) 18119

ANKARA BELEDİYESİ

Odun alınacak

Ankara Belediyesinden :

1— Su işleri için alınacak 30 ton kesilmiş meşe ve gürgen odunu onbeş gün müddetle açık eksiltmeğe konulmuştur.

2— Muhammen bedeli 750 liradır.

3— Teminat 56.25 liradır.

4— Şartnamesini görmek istiyenlerin her gün encümen kalemine ve isteklilerin de 13. 12. 940 cuma günü saat 10.30 da belediye encümenine müracaatları. (8145) 18120

FAKÜLTELER

Elbise münakasası

Ankara Hukuk Fakültesinden :

Hukuk Fakültesi talebesi için 160 - 180 takım elbise yaptırılacaktır.

Tahmini fiyatı 6300 lira muvakkat teminatı 472 lira 50 kuruştur.

İsteklilerin nümune ve şartnamesini görmek üzere her gün Fakülteye ve kapalı zarf usulile münakasası 16. 12. 940 pazartesi günü saat 15 de yapılacağından münakasa saatinden bir saat eveline kadar teklif zarfları ile Mektepler Muhasebeciliğine müracaatları. ilân olunur. (8179) 18160

Matbaacılara

Ankara Hukuk Fakültesinden :

Fakültece 150 forma kitap bastırılması açık eksiltmeye konulmuştur.

Tahmini fiyatı 3000 lira muvakkat teminatı 225 liradır.

İsteklilerin nümune ve şartnamesini görmek üzere her gün Fakülteye ve münakasa için 16. 12. 940 pazartesi günü saat 15.30 da Mektepler Muhasebeciliğine müracaatları. (8180) 18161