Pazartesi
12
AĞUSTOS
1940
5 KURUŞ

ULUS Basımevi
Çankırı Caddesi, Ankara
Telgraf: ULUS Ankara
TELEFON
Başmuharrirlik 1371
Yazı İşleri Müdürü 1061
Müessese Müdürü 1144
Yazı İşleri 1062
İdare 1064

ULUS

ADIMIZ ANDIMIZDIR

Bugün 2 inci sayfamızda
Hafta müsahabeleri
Talim ve terbiyede ahenk:
Fikir ve beden
Yazan: Selim Sırrı TARCAN

Yeraltı servetlerinin istihsali artıyor

Bütün Sivaslıların candan sevgi tezahürleri arasında

Millî Şef Sivas'tan Tokat'a hareketetti

Sivas, 11 a.a. — Dün şehrimize şeref vermiş olan Reisicümhur İsmet İnönü şerefine akşam tarihî Sivas lisesinde belediye tarafından bir ziyafet verilmiştir.

Büyük misafirimiz şerefine Sivas baştanbaşa bayraklarla donatılmış ve her taraf elektriklerle aydınlatılmıştır. Sevgili Şefini görmek ümidi ile caddeleri dolduran binlerce halkın sevinç tezahürleri geç vakte kadar devam etmiştir.

***

Sivas, 11 a.a. — Şehrimizde bulunmakta olan Reisicümhur İsmet İnönü bugün şehir içinde bir gezinti yaptıktan sonra, Vali, Komutan, Halk Partisi, Halkevi, vilâyet ve belediye erkânı ve bütün Sivaslıların candan sevgi tezahürleri arasında saat 15,35 de trenle Tokat'a müteveccihen hareket buyurmuşlardır.

...iktisat,, bir ...müşahede,, ...midir

H. SAMİ
Urfa Mebusu

...er nedense bir çok dillerde "Po... vasfını takınmış olan ekonomi ...in ayırdedici bariz vasfı her şey... önce bir "müşahade ilmi" olma...

...itibarla, "ilmî müşahade" usulü... ...yanarak son iki asırlık iktisadî ...timaî tarihin mütenevvi ve zen... ...cübeleri, gelici geçici âmillerin ...ıra esaslı müessirleri, faktörleri ...önünde tutarak kendi kendimize ...şu sualleri sorarız:

...Dünya ticaretine iştirâk eden ...ketler, ister münhasıran ziraat... ...un, ister münhasıran sanayici ...un, milletler arasında cereyan ...olan bu alışverişten aynı dere... ...ni faydalanmışlardır?

...Münhasıran ziraî mahsul satan... ...sınaî mamûl mübadele edenler ...da gerçekten müsavi kıymette ...übadele ve bunun tabiî neticesi ...müsavî kazanç paylaşılabilmiş...

...Bu uzun tarihî devrede, "millî ...", hangi nevi iktisadî bünyelere ...memleketlerde bilhassa artmış...

...Ziraî istihsalin millî gelir bakı... ...verimi sınaî istihsal randıma... ...bir teadül arzetmiş midir?

...Hangi nevi iktisadî bünyelerde ...teknik ve kültür seviyesi yüksel...?

...Hangi memleketler muhtelif ik... ...krizlerin tesirlerine daha çok ...emet gösterebilmişlerdir?

...Bu mahiyetteki buhranlarda, zir... ...müllerin fiyatları ile sınaî ma... ...in fiyatları arasındaki maruf ...yle makas ağzı hangi memlekette... ...daha az açılmıştır?

...sualler, sükûnetli bir müşahade... ...onra kolayca cevaplandırılabilir. ...münevver, her aklıselim sahibi bu ...erin cevaplarını kendi kendisine ...n vermiştir.

...mevzula ilgili tetkikler arasın... ...lhassa iktisatcı mösyö Manoiles... ...n ince tahlili zikre değer.

...Manoilesko ilmî usullere dayana... ...rakamla, katî, sahih neticelere ...ştır. Ziraî istihsalin millî gelir ...ndan verimi, sınaî istihsalinki... ...zaran dört mislidir. Şurası muhak...ki istihsal şubelerinin hepsin... ...bî randıman farkları vardır. Fa... ...ziraî istihsal ile sınaî istihsal ara... ...ki fark gerçekten çok mühimdir. ...münakaşa götürmiyecek dere... ...sbat edilmiş bir meseledir. Dün ...sanayi inkılâb ve hareketi başla... ...ndan bugüne kadar hayatiyet ...terakkiye azimkâr milletler ...nadiyen sanayileşirken (İngil... ...takip eden garbî Avrupa mem... ...leri, Almanya, Amerika, Japonya, ...ilh.)aynı zamanda şöyle bir i... ...da daima ileri sürülmüştür: ...rük himayesi muayyen bir ma... ...yatını arttırmaz mı? Bu suretle ...iyet verilecek bahalılık memle... ...iştira kudretini azaltmaz mı? ...şphe yok ki, her bahalılık hare... ...bu iştira kabiliyeti üzerinde da... ...menfî tesir icra eder. Fakat bu i... ...rağmen sanayileşen devletler, ...sanayilerini himaye eden mem... ...her başka bir mülâhazaya da bü... ...ymet ve ehemiyet vermişlerdir. ...kul bir gümrük himayesinin teş... ...le kurulan ve korunan bir millî ...şubesi istihsalde bulundukça ...hassa bu istihsal arttıkça "millî ...artmaz mı?

...atçıların büyük bir ekseriyet... ...ettikleri millî gelir telâkkisi ...istihsal" telâkkisinin tâ kendi...

(Sonu 3. üncü sayfada)

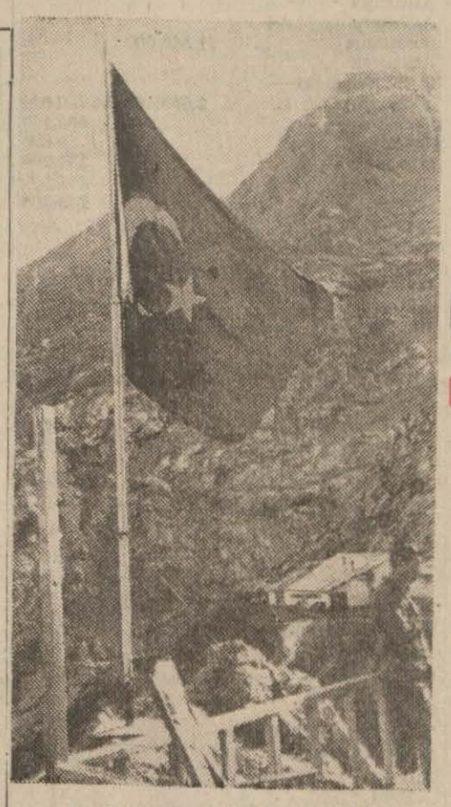

Bolgar dağındaki maden tesisatından bir görünüş

Dobrica meselesinin hallinden sonra

Romanya Macaristanla da uyuşacak

Bükreş, 11 a.a. — Royter: Haber alındığına göre, Maniu, sovyetlerin hareket tarzını öğrenmek üzere teşebbüste bulunduğu zaman Macaristana karşı yapılacak silâhlı bir mukavemetin bütün Transilvanya'nın almanlar tarafından işgalini ve Karpatların garp ve cenubundaki Romanya arazisinden daha büyük bir kısmının sovyetler tarafından işgalini intaç edeceği kendisine bilvasıta söylenmiştir. Böyle bir tehdit karşısında her türlü macar metalibatına karşı fiilî bir mukavemet fikri yıkılmıştır. Almanyadan aldığı talimat mucibince hareket eden Romanya hükümeti, Dobrice meselesinin hallinden sonra Macaristanla da müzakereye girişecektir. Zannedildiğine nazaran Romanya - Macar hududu üzerinde büyük bir arazi mıntakasının terkini tasavvur etmektedir.

(Sonu 3. üncü sayfada)

Ziraat Vekilimizin Bursa'daki tetkikleri

Bursa, 11 a.a. — Dün buraya gelmiş olan Ziraat Vekili Muhlis Erkmen, bugün Parti ve Belediyeyi ziyaret eylemiş ve müteakiben ikamet etmekte bulunduğu Çelik palas'ta ziraat orman, ipek böcekçiliği enstitüsü müdürleri ile zeytincilik mütahassıslariyle vilâyetin ziraî durumu üzerinde görüşmelerde bulunmuştur.

Hariciye Vekilimiz Ankara'ya döndü

Bir müddet Ödemiş'teki Gölcük yaylasında istirahat etmek üzere Ankaradan ayrılmış olan Hariciye Vekilimiz B. Şükrü Saracoğlu, dün şehrimize dönmüştür.

Büyük Britanya Amerikadan 4000 tank satın alıyor

B. Ruzvelt şark sahillerinde bir teftiş seyahatine çıktı

Nevyork, 11 a.a. — Nevyork Times gazetesine Vaşington'dan bildirildiğine göre, ingiliz hükümeti, birleşik Amerika'dan 25 ilâ 30 ton arasında 4.000 tank mubayaası için 200 milyon dolarlık bir tahsisat kabul etmiştir.

Amerika'nın şark sahilleri müdafaa mıntakasında teftiş seyahatına başlamış olan B. Ruzvelt, sabahleyin Portsmouth'a muvasalat eder etmez deniz tezgâhlarına gitmiştir.

(Sonu 3. üncü sayfada)

Amerika cümhurreisi B. Ruzvelt

Fransa'da harekâtta bulunan 75 tonluk tanklardan biri

Madenlerimizin işletilmesinde gösterilen gayret iyi netice verdi

1940 yılının maden istihsâl bilânçosunu veriyoruz

Bir seneye yaklaşan dünya buhranının hemen her tarafta ekonomik hayatta doğurduğu bütün karışıklıklara rağmen, yurdumuz, bilhassa dahilî işlerde bir genişleme ve ilerleme manzarası arzetmektedir. Millî servetlerimizden çoğunun istihsâli artmıştır. Bu artışla beraber değerlerinde de bâriz bir fiyat yükselmesi vardır. Bu arada Türk madencliği de sistematik inkişaf seyrini muhafaza etmektedir.

Hükümetimiz madencilikle yakından alâkadar olarak istihsalâtı artırma bakımından isabetli ve lüzumlu kararlar almıştır. Bu kararların faydalı neticeleri kısa bir zamanda kendisini göstermiştir. Bugün okuyucularımıza bu satırlarda muhtelif madenlerimizin bulunduğu vaziyeti birer birer bildirirken yarın için büyük bir emniyet ve inşirah duyuyoruz:

Zonguldak - Ereğli Taşkömür havzasında Millî Korunma kanununa istinaden iş mükellefiyetinin tatbiki üzerine ocaklarda işçi sıkıntısı kalmamıştır. Cümhurreisimizin maden havzasına yaptıkları seyahattan sonra da bu işçilerin insan gibi yaşamaları ve bilhassa yatacak yerlerinin temini ile beraber sıcak yemek verilmesi işi kökünden halledilmiştir.

(Sonu 4 üncü sayfada)

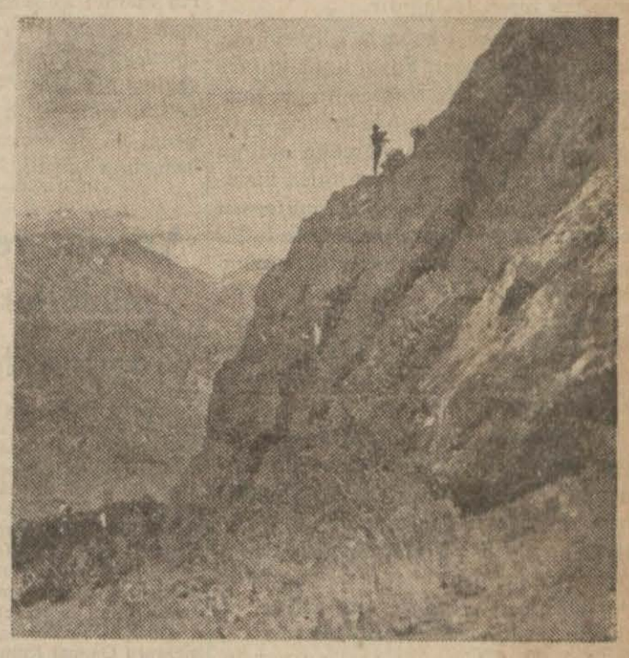

Diviriki'de Demirdağından vâdiye bir bakış

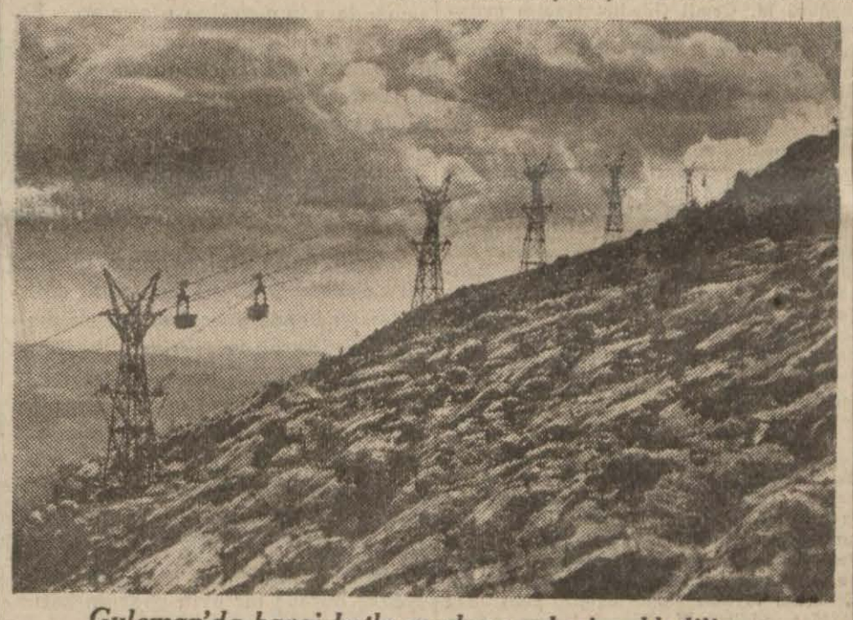

Guleman'da havai hatla maden cevheri naklediliyor

İzmir Fuarı biletlerinde büyük tenzilât yapıldı

İzdihamı önlemek için tren seferleri arttırıldı

Bize verilen malûmata nazaran, İzmir enternasyonal fuvarını ziyaret edecek yolcuların rahat seyahat edebilmeleri için devlet demiryolları idaresi bazı tedbirler almıştır. Bu meyanda fuvarın açılmasından üç gün evel, kapanmasından üç gün sonraya kadar devam etmek üzere:

Halen seyrüseferi haftanın 4 gününe münhasır bulunan İzmir - Aydın - Afyon treniyle bu trene şube hatlarından karşılık veren trenler her gün işliyecekleri gibi, İstanbul - İzmir ve Ankara - İzmir arasında her gün ve Diyarbakır - İzmir arasında da haftada iki gün Diyarbakır'dan ve İzmir'den mütekabilen cuma ve pazartesi günleri hareket etmek üzere, doğru yolcu vagonları işletilecektir.

13 ağustos tarihinden 25 eylül tarihine kadar salı günleri, adi yolcu trenleri yerine İzmir - Bandırma arasında sürat postaları yapılacaktır. Bunlardan başka halen Erzincan - Erzurum arasında haftada üç gün işlemekte olan yolcu trenleri, İzmir - Erzurum gündelik mütekabil münasebatını temin etmek üzere her gün işletilecek, fuarın tevlit edeceği fazla yolcu cereyanlarında yolculara daha kolay seyahat imkânları verilmek üzere halen haftada yalnız dört gün işliyen Ankara - Kayseri - Adana trenleri de her gün seyrüsefer edeceklerdir.

Fuvarı ziyaret edecek yolcuların istirahatleri için alınan bu tedbirlerden başka devlet demiryolları idaresince, bilet ücretlerinde de büyük tenzilât yapılmıştır. (a.a.)

İngiliz limanlarına

ALMANLAR GENE BÜYÜK MİKYASTA BİR HÜCUM YAPTILAR

Almanlar 50, İngilizler 19 tayyare kaybettiler

Londra, 11 a.a. — Royter ajansı bildiriyor:

Pas de Calais üzerinde yapılan harekât arkasından düşmanın bugün Veymouth ve Portland üzerinde bir hava hücumu yaptığı resmen bildirilmektedir.

Şimdiye kadar haber alındığına nazaran 50 düşman tayyaresi düşmüştür. 19 ingiliz avcı tayyaresi üslerine dönmemişlerdir.

Almanlara göre

Berlin, 11 a.a. — Alman orduları yüksek kumandanlığı tebliği:

Alman hava kuvetleri muharebe tayyare filoları bugün ingiliz müstahkem limanı Portland'a hücum etmişlerdir. Hedeflerine isabet eden bombalarla limanın mühim tesisatı tahrip edilmiş ve petrol depoları yakılmıştır. Hücum esnasında Manş denizi üzerinde muhtelif mahallerde alman bombardıman tayyarelerine refakat eden avcı tayyareleriyle adetçe çok faik ingiliz avcı tayyare filoları arasında şiddetli hava muharebeleri olmuştur. Şimdiye kadar haber verildiğine göre, 73 ingiliz tayyaresi düşürülmüştür.

Alman tayyarelerinden on dördü üslerine henüz dönmemişlerdir. Manş üzerindeki hava muharebeleri devam etmekte olduğundan katî vaziyet ancak daha sonra bildirilecektir.

(Sonu 3. üncü sayfada)

Bursalılar ikinci maçlarını kazandılar

Maskesporluların Bursaya yaptıkları ziyareti iade etmek üzere şehrimize gelen Bursa'nın Acar İdman yurdu - Merinosspor futbol takımları muhteliti dün saat 17,30 da 19 mayıs stadyomunda ikinci maçlarını Harbiye İdman yurdu ile yapmışlardır.

Bursalılar düne nazaran daha iyi oynamışlar ve neticede HarbiyeİdmanYurdunu ikiye karşı üç golle yenmişlerdir.

Yukarıdaki resim iki takımı bir arada göstermektedir. Diğer spor haberlerimiz 2. inci sayfadadır.

Hafta müsahabeleri

Tâlim ve terbiyede ahenk: fikir ve beden

Yazan: Selim Sırrı TARCAN

Her kesin bildiği bedahet derecesinde bir hakiatı müsaadenizle ben bir kere daha tekrar edeyim, talim ve terbiye çocuk içindir, çocuk talim ve terbiye için değildir ! Ondan başka terbiye vasıtaları müteaddittir, fakat çocuk birdir! Öyle olunca ne çeşit terbiye verilmek istenirse istensin hadı zatında bir vahdet teşkil etmesi zaruridir. Fikrimi izah edeyim: sıhat, sanat, iş, marifet, bilgi mahiyetinde çocuğa telkin edeceğimiz şeyler biribirinden bölmelerle ayrılmış kompartımanlarda oturan yabancı insanlar gibi değil, heyeti umumiyesi biribiriyle alâkalı samimî, ahenktar bir aile efradı şeklinde sunulmalıdır.

Çocukta bir vücut, bir dimağ, bir şahsiyet vardır. Binaenaleyh ister ona çoğrafya, tarih öğretelim, ister hesap, hendese talim edelim, ister oyun oynatalım hep karşımızda hitap ettiğimiz tek insan taslağıdır.

Vücudu beşeri buharla işliyen makineye benzetirler. Fakat aradaki fark çok büyüktür. Bir makinenin her hangi bir parçasını icabında çıkarıp yerine başkasını takmak mümkün olduğu gibi, bir vidanın değişmesinden makinin heyeti umumiyesi hiç müteessir olmaz. Halbuki beşer makinesinde bir uzvu çıkarıp gene yerine tatmak mümkün olmadığı gibi ekseriya birinin rahatsızlığından heyeti umumiyesi müteessir olur. Bu itibarla fikre veya bedene ait faaliyetler arasında daima bir ahenk ve bir rabıta vardır.

Fikirle vücut biribirinden ayrılmıyan bir küldür. Yakın zamanlara kadar beşer makinesinin fikrî veya cismanî faaliyetini biribirnden ayrı telâkki ediyorlar ve fikir hocaları ile beden öğretmenleri biribirine yan bakıyorlarsa bile, yekdiğerinin faaliyetini, takdir göziyle de görmüyorlardı. Çocukların kafalarını muhtelif ilimlerle bezemekten başka bir kayguları olmıyan fikir muallimlerini beden hocaları ifrata gitmekle müahaze ediyor, fikir muallimleri ise cimnastik oyun ve spor gibi beden faaliyetlerinin çocukları haylaz, âvare yaptığından şikâyet ediyorlardı.

Nihayet fikir hocaları vücut ekzersizlerini bir nevi eğlenceli faaliyet telâkki ediyor ve bunun sıhhî bir devâ mahiyetinde olduğunu, fikir terbiyesinin inkişafına hâdim bir vasıta olduğunu düşünmüyorlardı. Tıp âlemi yıllar yılı beden terbiyesine ait olan oyunların, cimnastiklerin, sporların her nedense kendi mesaî plânına dahil bir ilim şubesi olduğnu takdir etmemiş ve gençlerin cismanî terbiyesine tamamiyle lâkayt kalmıştı.

Çocukluk hayatımda Galatasaray'da okurken mektebin Ferdinand paşa namında bir tabibi vardı. Bu zatın vazifesi rahatsızlanan talebeleri muayene etmek, icap ederse hastaneye yatırmaktan ibaretti. Talebenin fikrî ve bedenî faaliyetlerine tamamiyle lâkayt idi. Bu zatın mektebin cimnastik salonuna bir kere olsun geldiğini kimse görmemişti.

Mühendishane harbiyesinde ise gene mektep tabibimiz (Lokman) lakabiyle anılan Mehmet paşa namında bir zat idi. Bu da mektebe her gün sabahları gelir ve rahatsızlanan talebe varsa muayene ederdi. Talebenin beden faaliyeti onun vazife ve mesuliyetinin tamamiyle haricinde idi. Bir kaza vukuunda ancak yardım elini uzatırdı

Ne fikre, ne bedene ait faaliyetler bizim talebelik zamanımızda mektep hekimlerini alâkalandırmazdı.

Böyle sıhî bir kontrola tâbi olmıyan fikir ve beden mesaisi çok kere fena neticeler verir. Kafalarını veya vücutlarını fazla işleten gençler bu ihtirasların kurbanı olurlardı.

Dört beş senedir maarif ailesinden uzak bulunuyorum, mekteplerimizde vukua gelen yenilikleri yakından görmedim. Yalnız tâlim ve terbiye heyetinin aralarında tam bir tesanüt bulunmasına, fikir hocalarının beden terbiyesine alâka göstermelerine, mektep tabiplerinin talebenin fikir ve beden faaliyetleriyle yakından alâkadar olmalarına katî bir ıhtiyaç vardır.

Avrupada erkek ve kız mekteplerinde beden faaliyetlerine bugün çok mühim bir mevki verildiğini görüyoruz. Vaktiyle fikir idmanlarında olduğu gibi sporda ifrata gidilmemesi için tabiplerle pedagoklar elele vermişlerdir. Bilhassa kız talebenin sporlarını mektep hekimleri daimî bir kontrol altında bulundurmaktadırlar. Bu suretle spor suiistimalinin önüne geçiliyor.

Çünkü her şeyin ifratı muzırdır. İhtiyaçtan fazla yemek gıdası mideyi yorduğu gibi,, fazla hareket gıdası da adaleleri yorar.

Avrupada bilhassa bizim ziyaret ettiğimiz şimal memleketlerinde ilk mekteplerden ünivesitelere kadar beden terbiyesine çok ehemiyet veriyorlar. Her mektebin bir, iki hattâ bazan üç cimnastik salonu, oyun ve spor sahası, pisti ve duş dairesi vardır. Her üç ayda bir esaslı bir muayeneye tâbi olan talebelerin sıhat karnelerinde hem mektep tabiplerinin, hem de beden terbiyesi muallimlerinin mülâhazaları yazılıyor. Cimnastikle, oyunla itinalı bakmakla vücudunu hazırlıyan gençler heyecan veren ve cehdi âzamî hadde çıkaran sporlardan hakkiyle istifade ediyorlar.

Her gün muayyen saatlerde fennî ve terbiyevî bir usul tahtında cimnastikle vücudunu işletmiyen, adalelerini tedriç ile dayanıklı bir hale getirmiyen, beden faaliyetlerini müteakip duş yapmıyan, nihayet mektep tabibinin kontrolüne tâbi olmıyan gençlerin birinci gelmek, geçmek, alkışlanmak hevesile rasgele yapacakları sporlardan fayda yerine zarar görecekleri âşikârdır. Spor sıhat, spor güzellik, spor uzun ömür. Her türk genci bu üç vecizeyi bir levha yapıp başucuna asmalı.

Varidat ve muhasebe müdürleri arasında yapılan değişiklikler

Çankırı muhasebe müdürü Mustafa Sümer İçel muhasebe müdürlüğüne, İçel muhasebe müdürü Vahap Dinçel Hakkârı muhasebe müdürlüğüne, Hakkârı muhasebe müdürü Sami Atillâ Kütahya muhasebe müdürlüğüne, Sivas muhasebe müdürü M. Seyfettin Bilgin Samsun muhasebe müdürlüğüne, Ağrı muhasebe müdürü H. Şücaettin Ünal Çankırı muhasebe müdürlüğüne, Manisa muhasebe müdürü Tahir Hamdi Ural Sinop muhasebe müdürlüğüne, Muhasebat U. müdürlüğü 2. inci S. muhasebe memuru Osman Rumi Gümüşlü Kastamonu muhasebe müdürlüğüne, Bingöl muhasebe müdürü M. Cemil Gündüz Manisa muhasebe müdürlüğüne, Kütahya muhasebe müdürü Lütfi Fikret Menge Bingöl muhasebe müdürlüğüne, Ceyhan malmüdürü Sıtkı Bilgin Diyarbakır muhasebe müdürlüğüne, Tavas malmüdürü M. Cemil Bengi Ağrı muhasebe müdürlüğüne, Bandırma malmüdürü Osman Atıf İnaç Balıkesir muhasebe müdürlüğüne, Tunceli muhasebe müdürü Fehmi Atağan Amasya muhasebe müdürlüğüne, Amasya muhasebe müdürü İsmail Hakkı Onay Tokat muhasebe müdürlüğüne, Tokat muhasebe müdürü İbrahim Naci Aktürk Sivas muhasebe müdürlüğüne, Balıkesir varidat müdürü Sabri Çetinkol Siirt varidat müdürlüğüne, Antalya tahakkuk şefliği Ahmet Gürkan İzmir tahakkuk şefliğine, Siirt varidat müdürü M. Salih Yardım Bingöl varidat müdürlüğüne, Vezirköpr üvaridat memuru Emin Kavuncu Kars varidat kontrol memurluğuna, Denizli varidat müdürü Hüsnü Günsay Muğla varidat müdürlüğüne, Muğla varidat müdürü Abbas atağan Denizli varidat müdürlüğüne, Bingöl varidat müdürü İsmail Hakkı Özoğul Erzincan varidat kontrol memurluğuna, Erzurum varidat müdürü Ethem Ergün Balıkesir varidat müdürlüğüne, Afyon varidat müdürü Hikmet Uyanık Erzurum varidat müdürlüğüne, Zonguldak varidat müdürü M. Niyazi Ungan Afyon varidat müdürlüğüne tayin edilmişlerdir.

Maliyede tayin ve terfiler

Özalp malmüdürü Aziz Altuğ Muradiye mal müdürlüğüne, Afyon varidat memuru Fahrettin Aşkar Varto malmüdürlüğüne Sason malmüdürü Naci Erdoğan nakit işleri memurluğuna, Kastamonu muhasebe müdürü Halil Hilmi Cankur Kırıkkale askerî fabrikalar muhasebeciliğine, İzmir varidat mümeyyizi Ekrem Çeliker İzmir varidat müdürlüğüne tayin edilmişler ve üçüncü sınıf maliye müfettişlerinden Nizamettin Üremez ikinci sınıfa, geçirilmek suretiyle Gürpınar malmüdürü Sabri Akalın, Köyceğiz malmüdürü Sait Muştu birer derece terfi ettirilmişlerdir.

AYDIN'DA

Hava Kurumuna teberruda bulunan yurttaşlarımız

Aydın, 11 a.a. — Türk Hava kurumu Aydın şubesine 500 lira teberru eden Köşk nahiyesinin Başçayır köyünden Hafize Çetiner, altın madalya ile taltif edilmiştir.

Burada Hava kurumunun faaliyeti günden güne genişlemekte ve havacılığımızın inkişafı için yardımcı âza kaydına hararetle devam etmektedirler.

Bu hususta bilhassa kadınlarımızın gösterdikleri alâka her türlü takdirin fevkindedir.

Buna en güzel misal, Germencik nahiyesinde yeniden teşkil olunan kadınlar kolunun iki günlük faaliyetleri neticesinde kuruma yüz âzâ kaydetmiş olmalarıdır.

Datça nahiyesinin Yağdere köyünden Hafize Turhan isminde bir kadın da ölümünden iki gün evel mutasarrıf bulunduğu iki parça zeytinliğini hava kurumuna teberru etmiştir.

Dün sabahki yangınlar

Yedi dükkân ve bir ev yandı

Dün Ankara'da Atpazarında ve Hamamönünde iki yangın olmuş ve her zaman olduğu gibi, itfaiyemiz yangın yerine vaktinde yetişerek bü - yümesine ve zarar vermesine meydan vermiyerek yangını söndürmüştür.

Birinci yangın Atpazarında pazar yerinin tam ortayerini kaplıyan adacıkta olmuştur. Burada çok harap yedi dükkân vardır. Ateş günün çok erken saatinde 5.25 de bekçi tarafından görülerek derhal itfaiyeye haber verilmiştir. İtfaiye beş dakikadan az bir zamanda yagın yerine ulaşmıştı. Fakat alevler o zamana kadar harap ahşap dükkânların dördünü sarmış bulunuyordu. Etrafta büyük ve ahşap hanlar, mağazalar bulunduğundan itfaiye geri kalan üç dükkânı da yıkmak mecburiyetinde kalmıştır. Böylece ateş adacıkta mahsur kalmış ve yangın sönmüştür.

Ateşin Salih Bulgurlunun manifatura dükkânından çıktığı tesbit edilmişse de henüz sebebi anlaşılmamıştır. Diğer yanan ve yıkılan dükkânlar: Attar Salih Zeki Türkmen, berber Ali, bakkal Mehmet Erol ve İbrahim, manifaturacı Mehmet, Hayri Topluya ait bulunmaktadır.

Hamamönünde Yeşilağa camii karşısında dar sokakta çıkan ikinci yangın saat 9.10 da itfaiyeye haber verilmiştir.

Ateş burada bir evin bodrum katında kira ile oturan Sungurlulu seyyar Sucu Hasan Hüseyinin odasında çıkmıştır.

İtfaiye yangın yerine geldiği zaman ateş yukarı kata da sirayet etmiş bulunuyordu. Fakat alınan tedbirlerle yangın bitişik evleri sarmadan söndürülmüştür.

Dünkü iki yangını gören ve itfaiyenin çalışmalarını yakından takip eden bir arkadaşımız itfaiye âmir ve mensuplarının cesaret ve gayretlerini memnuniyetle müşahede etmiştir. Ankaralılara bu sahada en iyi hizmette bulunan itfaiye müdür ve mensuplarını bu vesile ile bir kere daha takdir ve tebriki vazife biliriz.

Dış ticaret

Kliring hesapları bakiyesi

Türkiye Cümhuriyet Merkez Bankasından alınan hesap hülâsalarına göre 3. 8. 1940 tarihindeki kliring hesapları bakiyeleri.

CETVEL : — 1 —

Türkiye Cümhuriyet Merkez Bankasındaki kliring hesapları borçlu bakiyeleri :

Memleket		Miktar T.L.
Almanya A. hesaplarındaki borcumuz	17.580.000	
Almanya B. hesabındaki alacağımız T. L.	2.859.400	14.720.600
Belçika		650.100
Estonya		10.800
Finlandiya		331.200
Hollanda		401.300
İspanya		279.300
İsveç D. hesabındaki borcumuz T. L.	2.351.800	
İsveç A. hesabındaki alacağımız T. L.	122.500	2.229.300
İsviçre		124.600
Lehistan		418.400
Letonya		82.200
Macaristan		
Norveç		
Romanya borcumuz :		
38 hususi hesap T.L.	487.200	
Yeni Hesap T.L.	313.300	
Petrol hesabı T.L.	443.200	1.243.700
Romanya: Alacağımız : (37) hususi hesap T.L.	35.000	
Muvakkat T.L	25.700	
Eski Turizm T.L	1.000	61.700 1.182.000
Yugoslavya		189.700
Yunanistan		320.600
Cetvel :2		
Muhtelif memleketlerin merkez bankalarında tutulan kliring hesaplarındaki alacaklarımız		
Çekoslovakya hesabında alacağımız	314.500	
borcumuz	9.800	304.700
İtalya A hesabında alacağımız	1.242.200	
B. hesabında alacağımız	1.370.500	2.612.700
Litvanya		41.800
S. S. C. İ.		56.700

Not: Rumen kliringine avans olarak ithal edilip henüz rumen malları memleketimize girmiyen: Tl. 920.753

1940 yılı Ziraat Fakültesi mezunları

Bu sene Y. Z. E. ziraat fakültesinden isimleri aşağıda yazılı olan 51 genç (Yüksek ziraat mühendisi) diploması almağa muvaffak olmuştur.

Ali Tuncay, Abdurrahman Vardarlıoğlu, Bilâl Özsan, Salâhattin Ecik, İbrahim Tamar, Fahri Alpertan, Orhan Demirel, Tanrıverdi Gökçay, Enver Ertüzün, Galip Erpolat, Fethi Açıl, Behçet Kurtkan, Rahmi Eken, Muzaffer Aydınoğlu, Sami Aksoy, Nazım Altan, Ayşe Uncu, Haydar Gürün, Ekrem Günay, Emin Demiren, Tomris Tümen, Celâl Ilgaz, Şükrü Erdinç, Saadet Çitil, Selâmi Uraz, Halûk Seven, Günseli Atmaca, Süleyman Balamır, Cihat Kadıgil, Nuri Asarkaya, Bekir Özsubaşı, Salih Gündüz, Şaban Erguz, Fuat Soydan, Sabri Çonkarlı, Zeki Öktem, Münir Anameriç, Mehmet Eryüce, Veysi Almaç, Hüseyin Gökçora, Nurettin Madran, Makbule Ergün, Kâzım Kartal, Ülker Gürün, Mahire Tuna, İrfan Susar, Fikret Ekinek, Nuri Güneşi, Burhan Doruk, Osman Çağırgan.

Bunların hepsi memleketin muhtelif ziraat mıntakalarına tayin olunmuşlardır. Genç mühendislere yeni vazifelerinde muvaffakiyetler temenni ederiz.

Samsun'da hasta bakıcılık kursunu bitiren bayanlar

Samsun, 11 a.a. — Yardımcı hasta bakıcı hemşireler kurslarının birincisini ikmal eden bayanlarımıza dün törenle diplomaları verilmiştir. Kursa 50 bayan devam etmiştir.

SPOR

Yüzme teşvik müsabakaları

Harpokulu takımı 137 puvanla birinci oldu

Dünkü müsabakaları idare eden hakem kursu talebeleri bir arada

Beden terbiyesi Ankara bölgesince tatbik olunan programa göre dün Karadeniz havuzunda federasyon teşvikine hazırlık yüzme müsabakaları yapılmıştır. Müsabakalar tam saat 15 de başlanmış ve muntazam bir şekilde devam etmiştir. Müsabakaların idaresini mesaisi devam etmekte olan yüzme hakem kursu müdavimleri yapmışlardır. On iki gündenberi devam eden derslerin dün bilfiil tatbikatı yapılmış ve çok muvaffak olmuşlardır.

Müsabakalara Harp Okulu, Ankaragücü, Gazi Lisesi, Güneş ve Gençlerbirliği kulüplerinden yüzücüler iştirâk etmiştir. Müsabakaların sonunda Ankara'dan bazı yüzücülerin teşkil ettiği takımla hakem kursu takımı arasında yapılan su topu müsabakasını 3 - 1 kurs talebesi takımı kazanmıştır. Müsabakaların neticelerini aşağıya yazıyoruz:

100 metre serbest

Bu müsabakaya 7 yüzücü iştirâk etmiştir. Neticede Harp Okulundan Kemal 1.17 dakikada birinci, Harp Okulundan Fevzi ikinci, Ankaragücünden Nevzat üçüncü olmuşlardır.

100 metre sırt üstü

Bu müsabaka dört yüzücü girmiştir: neticede Ankaragücünden Kâmil İçli 1.38.2 dakikada birinci, Gazi Lisesinden Bülent ikinci, Harp Okulundan Hasan üçüncü olmuşlardır.

200 metre kurabağalama

Bu müsabakaya 9 yüzücü girdiğinden iki seri yapılmıştır. Neticede Gazi Lisesinden Natık 3.55.3 dakikada birinci, Harp Okulundan Halit Açıkgöz ikinci, Gazi Lisesinden Ayhan üçüncü olmuşlardır.

50 metre serbest (küçükler)

Bu müsabakaya 7 küçük girmiştir. Neticede 0.44 dakikada Murat Soygüt birinci, Tarhan ikinci Hayrettin üçüncü olmuşlardır.

400 metre serbest:

Bu müsabaka 7 yüzücü girmiştir. Neticede Güneş kulübünden Necat Büyükcengiz 7.14 dakikaka birinci, Ankaragücünden Halil İşlek ikinci Harp Okulundan Necmi üçüncü olmuşlardır.

50 metre kurbağalama (küçükler)

Bu müsabakaya 7 küçük iştirâk etmiştir. Neticede 54,7 saniyede Hayrettin birinci, doğan ikinci, Osman üçüncü gelmişlerdir.

4×200 bayrak yarışı

Bu müsabakaya iki takım girmiş. Neticede 13.37.6 dakikada Harp Okulu birinci, 13.52.6 dakikada Ankara Gücü takımı ikinci olmuşlardır. Bundan sonra atlama müsabakaları yapılmıştır.

Tramplen atlamalar

Bu müsabakaya beş yüzücü girmiştir. Neticede 46.60 puvanla Harp okulundan Bürhan birinci, 42.56 puvanla Harp okulundan Hüsrev ikinci, Gençlerbirliğinden Bülent üçüncü olmuşlardır.

Kule atlamalar

Bu müsabakaya dört atlayıcı girmiştir. Neticede Harp okulundan Osman 24.86 puvanla birinci, 14.94 puvanla Harp okulundan Cemal ikinci, 13.36 puvanla Harp okulundan Orhan üçüncü olmuşlardır. Atlama mecburi ve ihtiyarî atlamalar yapılmak suretiyle icra edilmiş ve çok güzel olmuştur.

Müsabakaların sonunda yapılan puvan tasnifinde 137 puvanla Harp okulu takımı birinci, 53 puvanla Ankaragücü ikinci, 16 puvanla Gazi lisesi üçüncü, 13 puvanla Güneş kulübü dördüncü, 5 puvanla Gençlerbirliği beşinci olmuşlardır.

Gelecek hafta federasyon teşvik müsabakası yapılacak ve birinciliği kazanacak takıma federasyon kupası derece alacak yüzücülere de madalyalar tevzi edilecektir. Müsabakalarda programda yazılı yüzme ve atlama mevkileri icra edilecektir.

İstanbnl'da

At koşularının beşincisi dün yapıldı

İstanbul, 11 (Telefonla) — At yarışlarının beşincisi de bugün Veliefendi sahasında kalabalık bir seyirci kütlesi önünde yapıldı.

BİRİNCİ KOŞU: ,

Üç yaşındaki halis kan arap erkek ve dişi taylara mahsustu. Mesafesi 1600 metre, ikramiyesi 255 lira idi. Bu koşuda Sevva birinci, Serim ikinci, Işık üçüncü geldiler. Müşterek bahis ganyana 100, plâseye 105, 300 kuruş verdi.

İKİNCİ KOŞU :

Üç ve daha yukarı yaştaki yerli halis kan ingiliz at ve kısraklara mahsus "handikap koz koşusu,, idi. Bu koşuda Romanacı birinci, Yatağan ikinci, Sıfkap üçüncü geldiler. Müşterek bahis ganyana 110, plâseye 120 kuruş verdi.

ÜÇÜNCÜ KOŞU:

Üç ve daha yukarı yaştaki halis kan ingiliz at ve kısraklara mahsustu. Mesafesi 1400 metre, ikramiyesi 255 lira idi. Bu koşuda Tomru birinci, Harista ikinci, Marş üçüncü oldular. Müşterek bahis ganyana 105 kuruş verdi.

DÖRDÜNCÜ KOŞU:

Dört ve daha yukarı yaştaki halis kan arap at ve kısraklara mahsustu. Mesafesi 2800 metre, ikramiyesi 300 lira idi. Bu koşuda Tomurcuk birinci, Karakuş ikinci, Örnek üçüncü geldiler. Müşterek bahis ganyana 210, plâseye 120 ve 390 kuruş verdi.

BEŞİNCİ KOŞU:

Dört ve daha yukarı yaştaki yerli halis kan ingiliz at ve kısraklara mahsus handikap koşusuydu. Mesafesi 2600 metre, ikramiyesi 255 lira idi. Bu koşuda Gürpınar birinci, Cesur ikinci, Alceylan üçüncü geldiler. Müşterek bahis ganyana 720, plâseye 260 ve 300 kuruş verdiler.

İkili bahis beşinci koşuda bir liraya mukabil 75 lira, çifte bahis üçüncü ve dördüncü koşularda bir liraya 2,75 lira, üçlü bahis de üçüncü, dördüncü ve beşinci koşularda bir liraya mukabil 21 lira verdi.

Samsun'da Kızılay haftası başladı

Samsun, 11 a.a. — Kızılay haftası dün törenle açılmıştır. Kızılay binasında toplanan üyeler ve halk önde askeri bando olduğu halde Atatürk anıtına giderek anıtına bir tâzim çelengi koymuşlardır. Bu merasime bayanlarımızın da hasta bakıcılık kursu yafetiyle iştirâk etmiş olmaları halk üzerinde çok iyi bir tesir bırakmıştır.

YANKILAR

İpek böcekleri

Almanların beri kıyısında her gün biraz daha hazırlandıklarını, Büyük Britanya adalarına hücumun gittikçe yaklaştığını söylüyorlar. Belli başlı malûmat ve sağlam haber gelmeyince, tabiî, muhayyileler de faaliyete geçiyor: bu yakın hücumun ne şekilde yapılacağına dair emekli ve emeksiz birçok muharrirler mütalea yürütmektedirler.

Hemen herkes, bu korkunç bâdirenin dehşetli bir hava akını ile başlıyacağında müttefik gibidir. Alman hava filolarının taş üzerinde taş, omuz üzerinde baş bırakmamak gayreti ile saldıracaklarından dem vuruluyor.

Buna karşı bir ingiliz devlet adamı da şu tehdidi savuruyordu:

— Onlar Londra'ya gelirse biz de Berlin'i harabezare çevririz!

Yakılıp yıkılmasın diye askerlik dışı bir bölge olarak ilân edilen Paris, maddeten eski halinde, fakat manen Palmir ve Baalbek'den daha yıkık duruyor.

Merhametsiz bir akın, yarın Londra'yı, müthiş bir mukabele öbürgün Berlin'i seyyah rehberlerindeki meşhur harabeler arasına sokabilir.

Acaba Avrupa medeniyetinin son terakki ve tekâmül doruğuna vardığı yirminci asır, onun oradan bir çığ gibi yuvarlandığını da mi görecek?

Bana bugünün çarpışan medeniyetleri olgunlaşmış birer ipek böceği gibi görünüyor. Yıllarca çalışarak yaptıkları bir medeniyetin ve kültürün eseri olan kozaları içinde yaşarken birdenbire onu delerek mahveden ipek böcekleri.

***

Bir haberin ifadesi!

Şu telgraf haberini beraber okuyalım :

Londra, 6 (A.A.) — Evvelki gece R. A. F. tayyareleri Ruhr'da *kâin* Sterkrade'deki bir petrol tasfiyehanesine hücum etmişlerdir. Alevler içinde bırakılan bu hedef üzerinde *azim tahribat ve hasarat ika* edilmiştir. Krefeld tayyare meydanı da bombalanmış ve bir hangara isabet vâki olmuştur. Bütün İngiliz tayyareleri *salimen* dönmüşlerdir. „

Sekiz satırlık bir haber içinde "kâin", "azim", "tahribat", hasarat", "ika", "salimen" gibi altı tane ağdalı kelime gözünüze batmıyor mu ? Oldu olacak, bu kelimeleri kullandıktan sonra bu haberi, eski " Malûmat „ üslûbu ile yazıvermeli idi. Meselâ şöyle :

" Leyli güzeştede R. A. F. tayyareleri Ruhr'da Sterkrade'deki petrol tasfiyehanesine bilhücum hanümansûz bir hariki hâil ihdâs edip tahribatı azime ve hasaratı müthişe ikaına sarfı makderet birle krefeld sahai tayranını dahi bombalıyarak isabatı müteaddide vuku bulmuştur. Bilûmum kuvayı havaiye âminen ve salimen üssü tayrana muavedet eylemişlerdir. „

Kahire - Le Caire!

İstanbul'da çıkan bir akşam gazetesinde bir telgrafın geldiği yeri gösteren bir isim: Le Caire! Aynı gazetede Kahire'den gelmiş birkaç telgraf da vardır. Le Caire kelimesinin Kahire'ye fransızlar tarafından verilmiş bir isim olduğunu bilmiyenler varsa, bu iki ismi ayrı ayrı yerler sanabilirler.

İsmihasları türlü türlü yazmak modasını kırk yıllık Kahire'ye kadar mı teşmil ettik? Yakında bakalım, Londra'yı London ve yahut Londres yazan, Bükreş'e Bucarest diyen gayret zuhur edecek mi?

***

Tiftik yolsuzluğu !

Hakikat refikimizde yazıldığı için inanmıya mecbur olduğumuz bir habere göre Tiftik birliğinde bir yolsuzluk meydana çıkarılmıştır.

Bu işin yapılmakta olan tetkikleri size pösteki saymak gibi gelmez mi?

T. İ.

İŞ POLİTİKA

niçin mütareke aktetti!

'nın İngiltere'den ayrıla-nya ile ayrı mütareke ak-üphesiz, her fransızın yü-ir ukte bırakmıştır. Bu se-ki bunu yapanlar, ikide bir leri beyannamelerle bu ha-nesuliyetini omuzlarından alışmaktadırlar. Bu beyan-n sonuncusu Fransız - A-cemiyeti tarafından neşre-Hakikatte beyanname Vi-ldığına göre, Petain hükü-afından neşrediliyor. Ve ngiltere'yi Fransızların ve karıumumiyesinin nazarın-düşürmek gibi bir maksat urette göze çarptığına gö-nya'nın da parmağı olması muhtemeldir. Beyanname ayrı mütareke akdetme-ebepleri şöyle izah ediyor: ngiltere Fransa'ya, evelce aahhüdün istilzam ettiği rdımda bulunmamıştır. ngilizler, Flandres muhare-hata edilen orduların ken-ait olan kısmını kurtardık-Fransızları kurtarmamış-

Flandres muharebesinden iltere Fransa'ya yeni ku-llamaktan çekinmiştir. ransa Almanya ile imzala-reke ile donanmasını Al-terketmemiştir. aruret karşısında mevcut re rağmen bir devletin ay-detmesi caizdir. hm kimseyi tatmin etmi-eydandadır. Gerçi İngilte-nsa arasında aktedilen it-rtları henüz iyice malûm Fakat İngilizler, daima, giriştikleri taahhüt mik-ker sevkettiklerini iddia r. Ve Fransız kumandan-ariz hataları yüzünden muharebesi kaybedildik-İngilizlerin Fransızlardan di askerlerini geri çekme-abiidir. Esasen bu felâket-Fransızlar, ayrı mütareke ktan bahsetmeğe başla-Bu şartlar altında İngiliz-an tuzağına düşmek için yeni kuvetler sevketme-nemezdi. tebliğini yazanlar, Fran-nın müdafaasından birin-de mesul vaziyette bulu-tin, Fransa olduğunu unu-İngiltere denizlerdeki hâ-le Fransa'ya bir müttefik-ilebilecek yardımın en bü-yapmakta idi. Fransa ken-larını bile müdafaadan â-nu itiraf ettiği gün, bü-et olmaktan çıkar. Nasıl ki ğü vaziyet te budur. a beraber, İngiltere, muz-ette kalan Fransa'yı taah-en ibra etmeğe razı ol-ncak donanmasının alman-edilmemesi şartiyle. Fran-acıları Almanya ile akdet-tareke mukavelesinin bir e işaret ederek, donanma-anlara terketmediklerini ektedirler. Bu iddianın meydandadır. Çünkü almanların işgalleri altın-n bir limana gelerek ora-n tecrit edilecekti. Tecrit yahut da tecrit edildik-tekrar silâhlanarak İngil-arşı kullanılmıyacağı hak-gibi bir garanti vardı? İn-almanya'nın sözüne itimat ğini tekrar tekrar söyle-asen Almanya'nın sözüne ilebilse, harbin devamı için üyük sebep kalmaz. Fransız hükümeti de bildi-Almanya'nın verdiği söz ir müeyyide imiş gibi, iki-nu ileri sürmesi, kötü ni-let eder. Hakikat şudur ki n mukadderatını o daki-are edenler, İngiltere'ye apılacak ihanetle kendi leri namına bazı menfaat-edebileceklerini zannetti-a yalnız İngiltere'den ay-ayrı mütareke imzalama-olarak İngiltere'nin düş-arasına geçmiştir. Donan-ngiltere'ye karşı kullanıl-almanlara teslim etmiş, kelerinin İtalyanlar ve al-arafından İngiltere'ye kar-k kullanılmasına muvafa-tir. bunlara karşılık olarak el-düşündüğü menfaatleri emiyeceğini zaman göste-Bir defa müstemlekelerini ğine şüphe yoktur. Esa-topraklarını müdafaadan bir devletin müstemlekeye olamaz. Fransız toprak-le parçalanmaktan kurtu-ı bugünden anlaşılmıştır. rünüyor ki Fransa, artık politikasında pasif bir rol bir nevi İspanya'nın vaziye-müştür.

A. Ş. ESMER

İngiliz limanlarına ALMANLAR GENE BÜYÜK MİKYASTA BİR HÜCUM YAPTILAR

(Başı 1. inci sayfada)

Almanlar takviye filoları gönderdiler

Berlin, 11 a.a. — D. N. B. ajansı bildiriyor: Portland ile civarındaki bahdi mintaka üzerinde cereyan eden hava muharebeleri inkişaf etmektedir. D. N. B. ajansının öğrendiğine göre Douvres'e kadar bütün Manş mıntakası üstünde genişliyen hava muharebesinde faikiyeti idame etmek üzere yeni alman avcı tayyare filoları hareket etmiştir. Alman avcı tayyareleri tarafından düşürülen 73 ingiliz tayyaresinden Messerschmitt'lerden mürekkep bir avcı tayyare filosu yalnız başına 22 ingiliz tayyaresi düşürmüştür. Bu filonun zayiatı yalnız 2 tayyaredir. Büyük avcı tayyarelerinden müteşekkil diğer bir filo 16 ingiliz tayyaresi düşürmüştür.

Düşürülen Alman tayyaleri

Londra, 11 a.a. — Royter: 8 alman avcı tayyaresinin bugün İngilterenin cenubu şarki sahilleri üzerinde yaptıkları iki hücum esnasında düşürüldükleri haber verilmektedir.

Baraj balonlarına hücum

Londra, 11 a.a. — Royter: Topla mücehhez alman avcı tayyareleri bu sabah cenubu şarkide bir şehir üzerindeki baraj balonlarına hücum etmişlerdir. Hücum dikkate değer bir süratle yapılmıştır. Alman tayyareleri sahile yüksekten yaklaşmış ve gazlarını keserek büyük bir süratle plâne uçuşla inerek balonları top ve mitralyöz ateşine tutmuşlardır. Seyirciler bir balonun alevler içinde patladığını ve kurtulan kablonun yere düştüğünü görmüşlerdir. Balonu düşüren Messerchmitt'in etrafı birdenbire tayyare dâfi toplarının obüslerinin havada infilâkının meydana getirdiği bulutçuklarla çevrilmiştir. Az sonra da tayyarenin kuvetle sarsıldığı ve arkasında kara bir duman izi bırakarak denize düşmekte olduğu görülmüştür. Seyirciler tayyareden beyaz noktaların ayrıldığını görmüşlerdir. Pilotların paraşütle tayyareden atlamış olmaları muhtemeldir. Tayyare dâfi bataryaları almanlara kesif baraj ateşi açmışlar ve 6 Messerschmitt'ten mürekkep yeni bir dalganın yaklaşmasına mani olmuşlardır. Düşman tayyareleri püskürtülmüştür.

Londra, 11 a.a. — Royter ajansı bildiriyor: Bahriye, hava ve dahili emniyet nezaretleri müşterek tebliği: Pas de Calais boğazı üstünde bu sabah cereyan eden harekât arkasından düşman tayyareleri Veymouth ve Portland'a hücum etmişlerdir. Derhal havalanan avcı tayyarelerimizle müsademe başlamıştır. Nihaî rakamlar henüz belli değildir. Fakat 50 düşman tayyaresinin bugün imha edildiği bilinmektedir. Tayyarelerimizden 19 u kayıptır. Bununla beraber pilotlardan bazılarının sağ oldukları ümit edilmektedir. Muhtelif evler bazıları ciddî olmak üzere hasara uğramıştır. Vesaiti nakliyeye de bazı hasar olmuş ve bir petrol deposu ateş almışsa da yangın süratle söndürülmüştür.

Portland üzerine yapılan hücumda bomba parçaları iki gemide hafif hasar yapmıştır. Bundan başka hiç bir gemide hasar yoktur. Karaya düşen bombalar deniz mahkamatına ait binalar ve deniz hastanesine zarar vermiştir. Bir miktar yaralı varsa da ciddî surette yaralananalrın adedi azdır. Bir ölü olduğu haber verilmiştir.

Büyük Britanya Amerikadan 4000 tank satın alıyor

(Başı 1. inci sayfada)

1933 den 1937 ye kadar deniz harekâtı amirallığını yapmış olan amiral Stanley radyoda şu nutku söylemiştir:

"— Alman tehevvüriyle ve azemetiyle Amerika'nın arasına giren yegâne şey, ingiliz donanmasıdır.„

Amiral, Amerikan donanmasında kullanılmıyan destroyerlerin İngiltere'ye verilmesini israrla talep etmiştir: "İhtiyaçları varsa İngilizlere gemi göndermeliyiz. İngilizlerin daha fazla yardıma da ihtiyaçları olabilir. Bilâ tahdit ve cimrilik etmeksizin, verebileceğimiz her şeyi kendilerine vermeliyiz.„

Amiral Birleşik Amerika'dan bütün insan kuvetlerini birleştirerek hakikaten millî bir kütle teşkil edip, insaniyeti kölelik haline sokmak istiyenlere karşı 45 milyon Amerikan tarafından meydan okunmasını taolep etmiştir.

Amiral sözlerine şöyle devam etmiştir:

"— Mademki harp halindeyiz, harp tehlikesinden bahsetmekten artık vazgeçelim.„

B. Ruzvetl'e topyekûn müdafaa için icabeden selâhiyetlerin verilmsini talbeden hatip şu sözleri ilâve etmiştir:

"— Müşterek düşmana karşı mücadeleye devam eden dostlarımıza yeni ümitler vermek, içlerini çekerek allahın inayetiyle boşuna beklemiyecekleri kurtuluşa intizar eden eski dostlarımıza ışık kapısı açmak gayesiyle, bu insan kisvesindeki şeytanları tereddüde düşürmek, ne mükemmel bir hareket olur.„

328 senesi Harbiye mezunlarının toplantısı

Harbiye mektebinin 328 senesi mezunlarından Ankara'da bulunanlar dün akşam Mühendisler birliği gazinosunda toplanmışlardır. Mezuniyetlerinin 28 inci yılını şen ve sevinçli bir hava içinde kutlamışlardır.

HARP TEBLİĞLERİ

Afrika'daki hava muharebeleri

Kahire, 11 a,a. — İngiliz hava kuvetleri tebliği: Babra Salea mıntakasında askerî kampları ve nakliye otomobilleri tecemmularını muvaffakiyetle bombardıman eden bombardıman tayyarelerimizin hepsi üslerine dönmüşlerdir. Mersa Matruh civarında Rasaba sahiline vuran 79 tipinde bir tayyare enkazının, Eritre'de 4 ağustosta avcı tayyarelerimiz tarafından hasara uğratılan düşman tayyaresine ait olduğu zannedilmektedir. Barentu tayyare meydanı ve orda dağınık bir halde bulunan muhtelif tayyareler bomba ve mitralyöz ateşine tutulmuşlardır. 79 tipinde bir düşman tayyare filosu Sudan ingiliz hava kuvetleri tayyare meydanı üzerinde uçmuştur. Burada bulunan ingiliz hava kuvetleri mevcudunda zayiat ve hasar yoktur.

Somali'de Karrim geçidi üzerine yapılan bir hücumda bombalar tayyare dafi bataryaları mevzileri üzerine düşerek bir kaçını iskat etmişlerdir. Tayyarelerimizin hepsi salimen üslerine dönmüşlerdir. Dubata civarında düşman kıtaat ve tecemmuları ve mühim su kaynaklarına hücum edilmiş ve düşman motörlü nakliye kolları üzerine iki defa bomba düştüğü görülmüştür. 79 tipinde üç düşman tayyaresi Aden üzerine hücüm etmişse de zayiat azdır. İki yerli ölmüştür.

İngiliz sahillerine yapılan hava hücumu

Londra, 11 a.a. — Royter: Hava nezareti tebliği: Bu sabah cenubu şarki sahillerine yaklaşan bu balon barajlarına hücum eden düşman tayyarelerinin hareketine avcı tayyarelerimiz mani olmuşlardır. Tayyare dâfi bataryaları da faaliyete geçmiştir. İki düşman avcı tayyaresi, avcı tayyarelerimiz tarafından düşürülmüştür. Manş denizi üzerinde cereyan eden ikinci hava muharebesinde düşmanın üç avcı ve bir bombardıman tayyaresi düşürülmüştür. Düşürülen düşman tayyareleri hakkında şimdiye kadar alınan resmî rakamlar 8 yerine 6 dır.

Bir İngiliz denizaltısı batırıldı

Londra, 11 a.a. — Royter: Bahriye nezareti Odin denizaltı gemisinin üssüne dönmekte geciktiğini ve kendisine zayi olmuş nazariyle bakılmak lâzım geldiğini tebliğ eder.

Afrika cephelerinde

Kahire, 11 a.a, — (Royter) Garp çölü: 10 ağustosta devriye harekâtına ve düşman faaliyetinin istikşafına devam edilmiştir.

Somali: Esas mevzilerde temas henüz teessüs etmemiştir.

Burra'da ve şarkta vaziyet normaldir.

Filistin, Kenya, Sudan'da işara değer bir hareket yoktur.

İtalyan resmî tebliği

İtalyada bir mahal, 11 a.a. — İtalya umumî karargâhının 63 numaralı tebliği:

Şimdi bir ingiliz tebliğinin zayi olduğunu bildirdiği Odin ismindeki ingiliz denizaltısı evelki bültenlerimizde bildirilen harekât esnasında batırılmıştır.

Odin'in su içindehacmi 1500 tondu. 8 torpil kuvanı, 102 milimetrelik bir top ve iki mitralyözle mücehhez bulunan bu denizaltının 55 kişilik mürettebatı vardı.

İngiliz Somalisinde Pas - de - Carrin ve Godejero'yu işgal ettik. İleri hareketimiz devam etmektedir.

Tayyare filolarımız Sudan'da Erkovit tayyare meydanını bombardıman ederek yerde bulunan 15 tayyareye tam isabet kaydetmişler ve düşmanın avcı tayyareleriyle yaptığı hücumu püskürtmüşlerdir. Tayyarelerimizin hepsi üslerine dönmüşlerdir.

Kenya hududunda El - Uak'ı bombardıman etmek teşebbüsünde bulunan bir düşman tayyaresi müfrezelerimizin ateşiyle düşürülmüştür. İngiliz pilotu yüzbaşı esir edilmiştir.

Hindista'ın müstakbel statüsü

Hint şefleri umumî valinin tekliflerini soğuk karşılıyor

Bombay, 11 a.a. — Royter ajansı bilidiriyor: Hindistan millî kongresi reisi Mevlana Azad, royter muhabirile yaptığı bir mülâkatta, Hint statüsü hakkında yapılan son beyanat üzerinde görüşmek için Hindistan umumî valisi tarafından vuku bulan dâveti kabul etmek niyetinde olmadığını bildirmiştir. Reis Azad, münakaşayı uzatmak için hiç bir sebep göremediğini beyan ederek katî cevabın umumî valiye önümüzdeki pazar günü Wardha'da toplanacak olan kongrenin icra komitesi tarafından verileceğini söylemiştir. Kongrenin eski reisi Nehru kısa bir mülâkat esnasında umumî valinin teklifi ile kongrenin talepleri arasında büyük bir uçurum olduğunu beyan etmiştir.

Bergama'da zelzele

İzmir, 11 a.a. — Evelki gece Bergamada üçer saniye devam eden iki zelzele olmuştur. Birinci sarsıntı saat 1,35 de ve hafif, ikincisi 1,45 de ve daha şiddetli olarak hissedilmiştir. Hasar yoktur.

"İktisat„ bir "müşahede„ ilmidir

(Başı 1 inci sayfada)

si olduğuna nazaran ve millî istihsalin yarattığı her türlü kıymetler "millî gelir" addedildiğine göre bu artış memleketin iştira kudretini tezyit ve takviye etmez mi?

Yeter ki millî gelir hesabının zimmet ve matlubuna kaydolunan rakamlar arasındaki mahsup memleket lehine bir bakiye arzetsin.

Bir taraftan gümrük himayesinin sebebiyet verdiği nisbî bahalılık, diğer taraftan (ücretler, aylıklar, kazançlar, vergiler ilah.)... millî gelirin dahilî istihsal yüzünden artışı daha fazla kıymet yaratırsa, millî servetin tezayüdünden bir an şüphelenmemelidir. Nerede kaldı ki, (bünveden gaıp = Perte de Substance) gibi bir iddiada bulunmağa mahal kalsın... Dünyanın iki asırlık iktisadî ve içtimaî tarihi münakaşa götürmez bir vuzuh ve katiyetle gösteriyor ki: milletçe inkişaf edebilmek, medenî alanlarda yol alabilmek, milletler arası ticaretten müsavi şartlar dairesinde istifade eyliyerek ahenkli muhtelit bir iktısadî bünyeye sahip olmak lâzımdır.

Milletler, böyle ahenkli birer millî bünyeye sahip oldukça bundan dünya ticareti müteessir olmıyacağı gibi aksine dünya sulhu faydalanacaktır.

H. Sami
Urfa Mebusu

Dobrica meselesinin hallinden sonra Romanya Macaristanla da uyuşacak

(Başı 1. inci sayfada)

Terki tasavvur edilen vilâyetlerin Satumare, Bihor, Salaj ve Arad'ın bir kısmiyle Cluj olduğu öğrenilmiştir. Daha harisane olan macar taleplerinin, cenubu şarkide nazi sulh menfaatlerine uymak için daha mutedil olması ihtimal dahilindedir.

Tadilcilerin hal suretleri tekemmül edinciye kadar Gigurtu tükümetinin iktidar mevkiinde kalması beklenilmektedir. Bu arada ingiliz protestosunu müteakip İngiliz - Rumen ihtilâfını dostane bir tarzda halletmeğe teşebbüs etmesi için Londradaki Romanya sefirinin talimat aldığı zannedilmektedir.

Bulgarlar isteklerinde çok mutedil davranıyorlar

Londra, 11 a.a. — Balkanlardaki arazi meselelerini tetkik eden Machester Guardian gazetesi, "Romanya'nın taksimi" serlevhası altında şunları yazmaktadır:

Bulgarlar mutalebatında çok mutedil davranmaktadırlar. Göründüğüne göre bu hudut tashihatı pek makûl ve dostane bir surette icra edilebilecektir. Dobrucanın cenubundaki bulgar ekalliyeti kesif bir vaziyette bulunmaktadır.

Buna mukabil Romanya ile Macaristan arasında daha fazla müşkülât mevcut bulunmaktadır. Romen matbuatı, fedakârlık yapmak mecburiyetinden bahsediyor. Fakat macarların ,romenlerin yapacakları fedakârlıklarla iktifa edip etmiyecekleri de ayrı mesele teşkil etmektedir. Macaristan ancak Transilvanyanın tamamını alırsa memnun kalacaktır. Halbuki romenler de orasını ırklarının beşiği olarak telâkki etmekte bulunuyorlar. Buna bir taviz olmak üzere almanlar Macaristan'a az arazi terkedilerek fazla miktarda ahali mübade edilmesini tavsiye etmişlerdir.

Bir tazyik altında romenler, Transilvanya'nın garp hududunda bir miktar arazi terkedebilirler. Ahali meselesine gelince, Romanya'nın tam göbeğinde yaşamakta olan ve macar ırkından gelen yarım milyonluk insanın mevcut olduğu müşahade edilir. Mezkûr kütle bir kaç asırlık olduğu cihetle, Hitler'in kuvetli usulleriyle kökünden kopartılmağı istemiyecektir.

İngiltere'de vazife görecek Amerikalı tayyare pilotları

Londra, 11 a.a. — Amerika'dan gelen Clare deniz tayyaresi İngiltere'nin batı cenubunda kâin bir limana inmiştir. Tayyare Bothevood'dan İrlanda'daki Foynes mevkiine kadar olan mesafeyi on iki saat yirmi dakikada katetmiştir.

Clare deniz tayyaresi bu dönüş seyahatinde yükünden ve resmî postadan başka altı yolcuyu hamil bulunuyordu. Yolculardan dördü genç amerikan pilotları teşkil ediyordu. Bunlar İngiltere'de istihdam edilecekleri üslerle fabrikalar arasında ingiliz harp tayyareleri üzerinde vazife göreceklerdir.

Royter Ajansı amerikalı pilotlardan 100 kadar pilotun derhal vazife aldıklarını, başka pilotların deniz yoluyla geleceklerini, bunu müteakip de yeni yüzer kişiden mürekkep pilot kafilelerinin geleceğini zannettiğini söylemiştir.

Cümhuriyet gazetesi kapatıldı

İstanbul'da münteşir Cümhuriyet gazetesinin dünden itibaren Vekiller Heyeti kararıyle kapatıldığı haber alınmıştır. Cümhuriyet gazetesi dün intişar etmemiştir.

HARBE DAİR

İspanya ve Cebelüttarık

İspanya ve mihver

İspanya'nın bu hafta içinde harbe gireceğine dair havadisler gelmiye başladı. Mihver devletleri tarafından İspanya üzerinde tesis edilen nüfuzu bilenler, onun, Akdeniz'de ingiliz donanmasını sıkıştırmak için yapılacak harekâtla muvazî olarak böyle bir işe kalkışmasını hiç de ihtimalden uzak tutamazlar.

İngiltere'ye yapılacak büyük taarruzun ilk safhasında İspanya'nın rol alacağına dair zaten katiyete yakın deliller vardı. Büyük Britanya'ya doğrudan doğruya taarruz imkânsızlaşınca, İtalya, Akdeniz'de kendi hâkimiyetini tesis etmek için muhtelif çarelere baş vuracaktı. Bunlardan biri, Aden körfezini kontrol altına alıp buradan Akdeniz'e ingiliz kuvetlerinin geçmesine mani olmak, yukarıda, Libya hududundan şarka doğru saldırıp İskenderiye'yi hedef alarak Süveyş'e hâkim olmak, bir üçüncüsü de İspanya'yı harbe sokup, Cebelüttarık'ı kendi emellerine yardım edecek şekle sokmaktı.

Niçin İspanya

Akdeniz'de italyan donanmasının ne vaziyette bulunduğu malûm olduğuna göre, italyanlar bütün bu harekâtı kara kuvetleri vasıtasiyle yapmayı muvafık görmüş olsalar gerektir. Cünkü kara kuvetlerinde harp edecek olan unsur, bahriyedeki gibi, anavatan evlâdı değil, başkalarıdır. Somali'de habeşlere harp ettirilecektir; Libya'da ileri sürülecek unsur, yerlilerdir. Cebelüttarık için de ispanyollar kullanılacak,bu suretle ispanyol harbı zamanında yapılan yardımın diyeti istenecektir.

İşte bütün Akdeniz stratejisini göz önüne alacak olursak, İspanya'nın harbe girmesini hiç de müstebat görmeyiz. İspanya'nın bitaraflıktan çıkarak, muharipliğe doğru yolalmak için "gayrımuharipliğini" ilân etmesi de sırf bu sebeptendir. Gene bu sebepten Fransa mağlup olmıya yüz tuttuğu anda Tanca'yı zaptetmiştir.

İspanya ve Mihver

Nihayet İspanya, mihver devletlerine ideoloji birliğinden dolayı yardım etmek mecburiyetini hissetmese bile maddeten buna mecburdur. Alman askerleri bu sene yaz tatillerini İspanya hududunda Biarritz'de geçirmektedirler. İspanya dahilî harbı yüzünden İtalya ve Almanya'ya yığınla borç etmiştir. Bu borç memleketi dahilî bir sıkıntı içine bırakmaktadır. Bütün bu sıkıntıları tasfiye etmek için İtalya'nın Akdeniz hâkimiyetini temin etmek çarelerine kendisinin de iştirâk etmesi mecburiyeti vardır. Bunun için ilk olarak, ve hattâ son olarak Cebelüttarık'ı almalıdır.

Cebelüttarık

Milâdın 8 inci asrındaki fatihi, Tarık bin Zeyyad'ın ismini taşıyan bu 450 metre irtifaındaki küçük dağ parçası, Akdeniz'in anahtarıdır. İngilizler burasını, dehşetli tahkim etmiş olmalarına rağmen, bir gün ellerinden gitmesi ihtimalini hiç bir zaman göz önünden uzak tutmamışlardır. Hattâ avam kamarasındaki birçok nutuklarda mebuslar Cebelüttarık'ın kaybedilmesinin "millî bir tehlike" olduğunu söylemişlerdir.

Filhakika Cebelüttarık için bu gün tehlike yok değil denemez. Çünkü ne kadar tahkim edilmiş olsa, küçüktür. Ve vaziyeti sadece sabit bir kara zırhlısı olmaktan ibarettir. Bununla beraber mukavemet derecesi çok yüksektir.

Cebelüttarık tahkimatı

Cebelüttarık'ı denizden almıya hemen hemen imkân yoktur. Çünkü dağın üstü 1900 senesindenberi, uzun menzilli toplarla tahkim edilmiştir. Bu toplar, 15 kilometre enindeki Cebelüttarık - Septe boğazına her taraftan hâkimdir. Zaten italyan donanması sığındığı yerlerden çıkamadığına, ve Almanya'nın buraya göndermek için kâfi miktarda deniz kuveti olmadığına göre, Akdeniz'in anahtarlarını denizden fethetmek imkânları yoktur. Esasen burası ingiliz deniz kuvetlerinin de yatağıdır. Burada birçok doklar yapılmıştır. Arazi kâfi gelmediğinden garp sahilinde, 40 kadem derinliğindeki deniz doldurulmuş ve dokların inşası bu suretle imkân dahiline girmiştir. İngilizler denizi doldurmak için lâzım gelen toprağı, buradaki dağın altından bir tunel kazarak elde etmişlerdir. Bu tunel de ayrıca müdafaa sistemlerinden birini teşkil eder. Bundan başka dağın iki tarafında sayısız mağaralar vardır. Bütün bu mağaralar, birer top yuvasıdır.

Tehlike nerede

Fakat buna rağmen eğer İspanya, Cebelüttarık'ın civarındaki mevkileri tarsin etmişse, ve meselâ Serra Carboneza'ya büyük toplar yerleştirmişse, Cebelüttarık'ı dövmesi imkân dahiline girer. Çünkü dağın kilsi olması, bütün tahkimata rağmen mukavemet derecesini düşürmektedir. Ayrıca italyanların ve almanların İspanya'dan topraklarında hava üsleri istiyerek, harekâta havadan iştirâk etmeleri de mümkündür.

Gaye, Akdeniz'deki ingiliz donanmasının anavatanla olan irtibatını kesmek, ve Akdeniz işini tasfiye ettikten sonra, italyan donanmasının İngiltere'ye yapılacak büyük taarruza yardımını temin etmek olsa gerektir. Fakat bunlar bir plân ihtimalleridir. Tasavvur başka, plân başka, hakikat ve tatbikat gene başkadır.

Mümtaz Faik Fenik

İrlânda müdafaa tertibatı nazırına göre İrlânda'ya yapılacak bir taarruz pahalıya malolacak

Dublin, 11 a.a. — Royter ajansı bildiriyor:

Drogheda'ya beyanatta bulunan koordinasyon ve müdafaa tertibatı nazırı B. Aiken, İrlanda'nın kontrolü altında bulunan topraklara hücum etmek teşebbüsünde bulunacak düşmanın bu hareketini pahalıya ödiyeceğini söylemiştir.

Nazır, sözlerineşu suretle devam etmiştir:

" —İrlanda'ya yapılacak, sebepsiz ve haksız muhtemel bir hücum karşısında, her kurşunun, her obüsün, her maynın hedefine isabet edeceğinden emin olmalıyız. Hazirandanberi 180.000 kişi muhtelif müdafaa servislerine gönüllü yazılmışlardır. Her geçen gün bu rakamı yükseltmektedir. Mahallî emniyet kuvetleri halkları, müdafaa zincirinde süratle ehemiyet almaktadır. Fakat gönüllü yazılmağa ve talim etmeğe devam etmelidir.„

Sovyetler birliğinde Fena imalât yapanlara ceza verilmege başladı

Moskova, 11 a.a. — Royter: fena imalât dolayısiyle müdür ve mühendislerin hapis cezasına çarpılmaları hakkında son günlerde intişar eden kararnameye tevfikan ilk mahkûmiyetlerin verildiği haber alınmıştır. Kusurlu dondansatör imal eden üç şahıstan biri 8 ikincisi 6 ve diğeri de 5 seneye mahkûm edilmişlerdir.

Bugün neşredilen iş kararnamesine göre ufak hırsızlıklar ve büro ve fabrikalarda intizamsız hareketler yapanlar bir seneye kadar ceza göreceklerdir. Diğer bazı kararnamelerde tenbellik yapan ve vazifelerini terkedenlerin şimdiye kadar olduğu gibi hâkim ve fabrika mürahasları huzuruna değil, bundan böyle münferit hâkim huzuruna çıkarılacakları tasrih edilmektedir.

Svatov civarına yapılan japon ihraç hareketi

Tokyo, 11 a.a. — Domei ajansına göre, cumartesi günü Hainan civarında Svatow'un 20 kilometre kadar cenubuna ihraç edilen Japon bahriye müfrezesi şehri işgal etmişlerdir

B. Cudahy Amerika'ya gitmek üzere yola çıktı

Lizbon, 11 a.a. — D. N. B.: Brüksel'in sabık birleşik Amerika sefiri B Cudahy, Amerika'ya gidecek ilk tayyare postasından istifade etmek üzere, dün öğleden sonra Londra'dan Lizbon'a gelmiştir.

Yeraltı servetlerinin istihsali artıyor

(Başı 1. inci sayfada)

Havzanın 1940 senesi ilk 4 aylık yani ikincikânundan nisan sonuna kadar olan istihsalâtı ve imraratı 925.145 tondur. Bu mikdar 1939 senesinin aynı aylarında 909.939 tondu. Şu halde bu yıl 15.206 ton bir artış vardır. Buna mukabil dahilî imrarat 617.004 tona çıkarak geçen seneyi 100.729 ton, yani % 19.51 nisbetinde geçmiştir.

Umumî istihsalâtta Eetibank Ereğli kömür işletmesi 263.300 ton ile başta gelmekte ve onu 191.640 ton ile Kozlu kömür işleri şirketi tâkip etmektedir. Türk İş Şirketinin gene dört aylık istihsalâtı da 111.913 tondur. Yapılan bir hesaba göre Zonguldak havzasında 7 başlıca işletme 1940 senesi 4 aylık istihsalâtına % 87.61 nisbetinde iştirâk etmişlerdir. Geri kalan 11 işletmeye % 12.31 düşmektedir. 7 işletmenin bu bariz tefevvuku daha ziyade rasyonel bir şekilde idare olunmalarındandır.

Havzada 617.004 tonu bulan dahilî imraratın 595.466 tonu Karabük demir ve çelik fabrikalarına, devlet demiryollarına, elektrik santrallarına ve sair müesseselere ve şahıslara satılmıştır. 21.538 tonu da türk gemilerine ihrakiye olarak verilmiştir. Memleketimizde taş kömür istihlâki daima artmaktadır. Havzada sene başında 97.605 ton olan stok nisan nihayetinde 68.842 ye düşmüştür.

Bu senenin mayıs ayındaki istihsalât 276.191 tonu bulmuştur. Bu mikdarın 177.720 tonu dahilî piyasaya imrar edilmiş, 2214 tonu ecnebî gemilere ihrakiye olarak satılmıştır.

Avrupa harbi başından beri hamule olarak kömür ihracatının yasak edilmesi ve istisnaî hallerde ihraç yapılabilmesi dolayısiyle ihracat bu sene çok azdır. Senenin ilk dört ayında 11.721 ton kömür harice gitmiştir. Yani 990 ton ingiliz, 2.114 ton italyan, 430 ton Panama, 5.478 ton Romanya ve 2.711 ton yunan bandıralı vapurlara ihrakiye olarak verilmiştir. Bunun temin ettiği döviz 261.434 liradır.

Sömi kok

Zonguldak havzasında taş kömürün bir kısmı sömikok ve briket imalâtında kullanılmaktadır. Senenin ilk dört ayı içinde Türk İş Sömikok fabrikasında 19.512 ton sömikok ve 9.684 ton briket dahili piyasaya sevkedilmiştir. Geçen seneye nazaran bunlar da artmıştır. Geçen sene 16.666 ton sömikok ve 3.834 ton briket yapılmıştır.

Linyit

Memleketimizde henüz yeni bir endüstri sayabileceğimiz linyit madenciliği de diğerleri gibi inkişaf kaydetmektedir. Daha 1935 de 75.355 tonu bulan linyit istihsalâtı 1939 da 151.267 ton olmuştu. Bu sene ilk dört ay içinde ise 78.500 tondur. Bunun 51.553 tonu Etibank linyit işletmelerine düşmektedir. Son zamanlarda Etibank memleketimizin linyit işletmelerine % 66.09 nisbetinde iştirâk etmektedir. Diğer Linyit madenlerinden devlet demiryollarının işletmekte olduğu Amasya - Çeltiğin 5 aylık imraratı 24.040 tona varmıştır.

Etibank mülkiyetindeki madenlerden bu sene ilk 4 ay zarfında ceman 46.911 ton linyit imraratı yapılmıştır. Bu imraratın 24.971 tonu Soma, 12.536 tonu Tavşanlı, 9.404 tonu da Değirmisaz madenlerinden dir.

Sümerbank tarafından işletilmekte olan Nazilli - Gerenez madenlerinin aynı devredeki linyit imraratı 1.117 tona baliğ olmuştur. Umum istihsalâtın bu sene 200 bin tonu aşacağı umulmaktadır.

Demir cevheri

Karabük'te kurulan muazzam demir ve çelik fabrikamıza şimdilik yalnız Divrik madeninden demir cevheri yetiştirilmektedir. Fakat M. T. A. Enstitüsü yurdun diğer köşelerinde de demir cevheri aramaktadır. Şimdilik Kocaeli vilâyetinde Çamdağ'da bir cevher daha bulunmuştur. Bu demir cevheri Divrik kadar olmamakla beraber Avrupa'nın belli başlı demir cevherlerine muadil bir değer taşımaktadır. Sakarya nehriyakınındadır. 200 tonluk ufak gemilerin Sakarya üzerinde 60 kilometre mesafeye kadar girebilmesini temin edecek bir ameliyat düşünüldüğüne nazaran bu yeni cevherin deniz yoluyla naklinde büyük kolaylıklar elde edilmiş olacaktır.

Divrik madeni 1939 yılında 236.035 ton cevher vermişti. Bu senenin başında havalar oldukça sert ve fena geçtiği için ikincikânun ve şubatta istihsalât kısmen tahdit edilmişti. Bu sebeple 4 aylık istihsalât 23.973 tonda kalmıştır. Karabük'e gönderilen cevherin aylık vasatısi 10 bin ton raddesindedir. Fakat yaz günlerinde bu miktar artmıştır.

Krom cevheri

Harp başlangıcına kadar dünya piyasasında ihracatı ön safta olan bu cevherin ihracatı sevk yollarının nisbeten kapanması dolayısiyle nisbeten azalmıştır. Buna rağmen 1940 yılının ilk 4 ayı zarfında 53.579 ton krum cevheri muhtelif memleketlere ihraç edilmiş ve 1.420.020 liralık döviz temin olunmuştur. 1939 da ihracatımı 71.540 tonla bir rekor tesis etmişti. Bu sene 17.871 tonluk tenakus ahvali hazıranın zarurî bir neticesidir.

1940 senesinin ilk dört ayı ihracatında 41.486 tonla Etibank en öndedir. Banka umum ihracata % 77.4 nisbetinde iştirâk etmiştir. 9.653 tonla Fethiye krom şirketi ikinci, 2440 tonla Türk Maadin şirketi üçüncüdür.

İlk dört aylık istihsalâtın 24.684 tonunu Amerika, 19.952 tonunu Fransa, 2.440 tonunu İsveç ve 6.503 tonunu İtalya satın almıştır.

Hükümetçe verilen bir kararla krom satışını Etibank idare etmektedir. Bu iş için 300 bin liralık bir mütedavil sermaye ayrılmıştır.

Avrupa harbi ve sterlin fiyatının dolara nisbetle düşüklüğü krom cevherinin Londra piyasasındaki fiyatının yükselmesine sebep olmuştur. Harpten evel Londra'da ton başına (fob) 85 şilingle muamele gören türk kromları halihazırda 117.5 şilingi bulmuştur.

Bakır

Memleketin külçe veya blister bakır istihsali 1937 denberi mütemadiyen artmaktadır. 1939 senesinde 5.917 ton bakır çıkarılmıştı. 1940 da aynı inkişaf devam ederek dört ayda 2.426,2 ton istihsal edilmiştir. Halbuki 1939 senesinin ilk dört ayında bu miktar 1.075.2 ton idi. 1.351 ton artış % 125 bir tezayüttür.

Bu mikdarın 1.746,8 tonu Ergani ve 679.4 tonu da Kuvarshan bakır madenlerine düşmektedir. 2426,2 tonu bulan ilk dört aylık istihsalâttan 1.971 tonu ecnebı memleketlere ihraç edilmiş ve 742.756 liralık döviz temin olunmuştur.

Diğer mâdenler

Diğer madenlerimizin ihracatı da seyrisefer güçlüğüne rağmen artmıştır. 1940 senesi ilk dört ayında zımpara ihracatımız 1939 yılının aynı aylarına nazaran bir misli, lületaşı 13 misli tezayüt etmiştir.

Antimuan madeni geçen sene dört ay içinde 395 ton istihsal edilmiş ve 45.061 lira temin etmişti. Arsenik 4.050 kilogram istihsal edilmiş ve 2.276 lira getirmişti Borasit 3.048 ton istihsal edilmiş ve 126.276 lira temin etmitşi. Civa 2.035 ton istihsal olunmuş ve 8.661 lira getirmişti. Lületaşı 4.860 ton istihsal edilmiş ve 19.999 lira temin olunmuştu. Zimpara 4.845 ton istihsal edilmiş ve 86.427 lira alınmıştı.

Bu yılın ilk dört ayına ait istihsalât ve temin olunan döviz mikdarları şudur:

Antimuan 950 ton 64000 lira, arsenik 4.285 kilogram 3.500 lira, borasit 4.769 ton 229.742 lira, civa 3.600 kilogram 7.530 lira, lületaşı 380 ton 4.145 lira, zımpara 2.620 ton 34.002 lira.

Maden cevheri, taş kömür ve külçe bakır ihracatından 1940 senesi ilk 4 ayında takriben 3 milyon liralık döviz temin olunmuştur.

1939 senesinde 274.742 tonu bulan çimento istihsalâtımız 1940 senesinin dört ayında 73.521 tona baliğ olmuştur. Aynı devredeki saf kil istihsalâtı 1000 tonu aşmış ve musaffa kükürt istihsalâtı da 965.6 tona çıkmıştır. Madenlerimizde devam eden bu inkişafin metodlu çalışma sayesinde daha çok artacağı muhakkaktır. Millî servetlerimizdeki bu artışı okuyucularımıza bildirmekle bahtiyarız.

BİBLİYOGRAFYA

Beden terbiyesi ve spor

Beden Terbiyesi Genel Direktörlüğü tarafmdan çıkarılmakta olan (Beden Terbiyesi ve Spor) mecmuasının 20 inci ağustos sayısı da intişar etmiştir. Beden Terbiyesi ve spor mevzuu ile alâkadar olan genç ve ihtiyar her okuyucuyu tatmin etmesi tabiî bulunan yazı ve makalelerle bu mecmua memleketin hakikî bir ihtiyacını karşılamaktadır. Bu sayıda tüm general Baki Vandemir'in (silâhlı millet), Füruzan Tekilin (Sporda form telâkkisi), Muzaffer İşbir'in (millî gençlik teşkilâtına doğru), Sadi Karsan'ın (futbolun bizde tarihçesi), Necdet Azak'ın (spor nedir?), Vildan Âşır'ın (amatör ve amatörlük), Rıdvan Bora'nın (eskrimde mübareze tekniği), Tayyar Yalaz'ın (profesyonel güreşçiliğin mahiyeti), Kemal Kaya'nın (İtalyada gençlik teşkilâtı), Haluk Hekimoğlunun (yüzme yerleri) O. K. Atak'ın (deniz izciliği) makaleleri vardır. Bundan başka ileri teknikli memleketlerin tanınmış imzalarfmdan tercüme yazılar, bir aylık spor haberlerinin güzel bir hulâsası, okuyucuların suallerine cevaplar, gazetelerin spor yazıları ve saire de mevcuttur.

15 kuruşa satılan mecmuayı okuyucularımıza tavsiye ederiz.

Bingöl mebuslarının yaptıkları tetkikler

Çapakçur, 11 (Hususî) — Bingöl mebuslarından Feridun Fikri ve Necmettin Sâhir, vilâyet dahilinde tetkiklerde bulunmak üzere buraya gelmişlerdir.

B. Saip Okay şerefine Çapakçur'da verilen ziyafet

Çapakçur, 11 (Hususî) — Yozgat valiliğine naklen tayin edilen vilâyetimiz valisi B. Saip Okay şerefine vilâyet jandarma kumandanlığı bahçesinde vilâyet erkânı da hazır bulunduğu halde bir ziyafet verilmiştir.

İzmir'de sinemada çıkan yangın

İzmir, 11 a.a. — Akşam geç vakit Tan sinemasının filim daireseinden bir yangın çıkmıştır. Yangın esnasında sinemada pek az seyirci bulunuyordu. Filim operatörü ani olarak tutuşan filimlerle ağırca yanmış bir halde kendini kurtarabilmiş ve memleket hastahanesine yatırılmıştır. Bir itfaiye neferi de cam parçalariyle elinden yaralanmıştır. tahkikat henüz neticelenmemiştir.

Yeni Samsun valisinin yaptığı tetkikler

Samsun, 11 a.a. — Yeni valimiz Avni Doğan vilâyet dahilindeki kazalardaki tetkik ve teftişlerini bitirerek Samsun'a dönmüştür. Valimiz bu tetkikleri esnasında halkla temas etmiş ve gençlerle de spor işleri üzerinde hasbıhallerde bulunmuştur.

Prof. Ali Fuat Başkil'in bir konferansı

Samsun, 11 a.a. — İstanbul üniversitesi profesörlerinden Ali Fuat Baskil dün halkevi salonunda büyük bir dinleyici kütlesi karşısında bugünkü siyasî Avrupa vaziyeti mevzulu bir konferans vermiştir.

Konferansı dinlemek için kaazlardan da bir çok zevat buraya gelmiş bulunuyordu.

Bugün

ULUS Sinemasında

2. film birden

14,30 - 18 de

Kızıl dansüz (Matahari)

VERA GORENE

16,30 da

(Yol kesen haydut)

gece 21 de:

Kızıl dansüz ve Miki

ANKARA BELEDİYESİ

Boş teneke satışı

Ankara Belediyesinden:

1 — Depoda bulunan 590 adet boş benzin ve 282 adet adiki ceman 872 adet teneke on beş gün müddetle açık arttırmıya çıkarılmıştır.

2 — Muhammen bedeli (156) lira (96) kuruştur.

3 — Teminat 13 lira 78 kuruştur.

4 — Şartnamesini görmek istiyenlerin her gün encümen kalemine ve isteklilerin de 27. 8. 940 salı günü saat 10,30 da belediye encümenine müracaatları. (4377) 14437

Merdiven saire inşası

Ankara Belediyesinden :

1 — Kalede yapılacak merdiven ve sair işler on beş gün müddetle açık eksiltmeye konulmuştur.

2 — Muhammen bedeli 4721,50 liradır.

3 — Teminat 354,12 liradır.

4 — Şartname ve keşif cetvelini görmek istiyenlerin her gün encümen kalemine ve isteklilerin de 3/9/940 salı günü saat 10.30 da belediye encümenine müracaatları. ? (4572) 14514

Yol inşaatı

Ankara Belediyesinden :

1 — Hacettepe dahili yollarının yapılması işi on beş gün müddetle açık eksiltmeye konulmuştur.

2 — Muhammen bedeli 4940 lira 60 kuruştur.

3 — Teminat 370 lira 55 kuruştur.

4 — Şartnamesini ve saireyi görmek istiyenlerin her gün encümen kalemine ve isteklilerin de 3/9/940 salı günü saat 10.30 da belediye encümenine müracaatları. (4462) 14550

Asfalt yol inşası

Ankara Belediyesinden :

1 — Musiki Muallim mektebi - Mezarlık yolu asfalt kısmının yapılması işi on beş gün müddetle ve kapalı zarf usulü ile eksiltmeye konulmuştur.

2 — Muhammen bedeli 12099 liradır.

3 — Teminat 907,43 liradır.

4 — İhalesi 3/9/940 salı günü saat 11 de yapılacağından şartname ve sairesini görmek istiyenlerin her gün encümen kalemine ve isteklilerin de ihale günü olan 3/9/940 salı günü saat ona kadar usulen teklif mektuplarını belediye encümenine vermeleri. (4463) 14551

POLİS

Eldiven alınacak

Emniyet Umum Müdürlüğünden:

Elde mevcut nümunesine ve şartnamede yazılı vasıfları dairesinde zabıta memurları için azı 1500 çoğu 2000 çift güderi eldiven 19. 8. 940 pazartesi günü saat 15 te açık eksiltme ile satın alınacaktır.

Beher çiftine 225 kuruş fiyat biçilen eldivenlerin nümunesini görmek ve şartnamesini almak istiyenlerin komisyona müracaatları.

Eksiltmeye girmek istiyenlerin 337 lira 50 kuruşluk muvakkat teminat veya banka mektubu ve 2490 sayılı kanununun 3. cü maddesinde yazılı belgelerle birlikte eksiltme günü tayin edilen saatte komisyona gelmeleri. (4205) 14235

ANKARA VALİLİĞİ

Şosa inşaatı

Ankara Valiliğinden :

1 — Ankara - Haymana yolunun 19 + 500 — 48 + 800 inci kilometreleri arasında yapılacak (262488) lira (82) kuruş keşif bedelli şose ve menfez inşaatı 19.8.940 pazartesi günü saat 15 buçukta vilâyet daimî encümeninde ihalesi yapılmak üzere kapalı zarf usuliyle eksiltmeye konulmuştur.

2 — Muvakkat teminatı (14249) lira (56) kuruştur.

3 — İsteklilerin teklif mektuplariyle birlikte ticaret odası vesikaları, muvakkat teminat makbuz veya mektuplarını, Yüksek Mühendis veya mühendis olduğuna ve yahutta işin hitamına kadar bunlardan birisiyle teşrikimesai edeceğine dair noterlikten musaddak vesika ve en az bir defada 70 bin liralık şose inşaatı yapmış olduğunu gösterir vesikalariyle birlikte ihaleden 8 gün evel istida ile vilâyet makamına müracaat ederek bu iş için alacakları fenni ehliyet vesikalariyle birlikte yukarıda sözü geçen günde saat 14.30 kadar encümen reisliğine vermeleri buna ait keşif ve şartnameyi her gün nafıa müdürlüğünde görebilecekleri. (4193) 14174

Arpa, yulaf, saman alınacak

Ankara Valiliğinden:

Muhammen tutarı 120 liradan ibaret bulunan bin kilo arpa bin kilo yulaf ve bin kilo saman alınacaktır.

Şartnamesi her gün Stadyom müdürlüğünde görülebilir. 15. 8. 940 perşembe günü ihalesi yapılacağından taliplerin saat 15,30 da Vilâyet Daimî Encümenine müracaatları. (4535) 14516

Tamirat yaptırılacak

Ankara Valiliğinden :

Ankara merkez Necati ilk okulunun tamiri 667 lira 65 kuruş keşif bedeli üzerinden açık eksiltmeye konulmuştur. İsteklilerin keşif ve şartnameyi görmek üzere her gün Maarif Müdürlüğüne ve ihale günü olan 26/VIII/940 pazartesi günü saat 15.30 da ve % 7.5 teminat akçesini hususî muhasebe müdürlüğü veznesine yatırarak vilâyet daimî encümenine müracaatları ilân olunur. (4568) 14565

Nakliyat yaptırılacak

Ankara Valiliğinden :

1 — Ankara merkez ilk okullarına alınacak kömürlerin depodan okulların anbarlarına, Onuncuyıl okuluna alınacak kömürlerin Orman Çiftliği istasyonundan mezkûr okulun deposuna, Etimesgut yatı okuluna alınacak kömürlerin mezkûr nahiye istasyonundan okulun deposuna tahmil ve tahliye tamamen müteahhide ait olmak üzere 962 lira 50 kuruş üzerinden açık eksiltmeye konulmuştur.

2 — İsteklilerin şartnameyi görmek üzere her gün Maarif Müdürlüğüne ve ihale günü olan 26/VIII/940 pazartesi günü saat 15.30 da ve % 7.5 teminat akçesini hususî muhasebe müdürlüğü veznesine yatırarak vilâyet daimî encümenine müracaatları ilân olunur. (4569) 14513

RADYO

TÜRKİYE
(Radyo Difüzyon Postaları)
TÜRKİYE Radyosu — ANKARA
(Dalga Uzunluğu)
1648 m. 182 Kcs./120 Kw.
31.7 m. 9465 Kcs./ 20 Kw.
19.74 m. 15195 Kcs./ 20 Kw.

PAZARTESİ: 12.8.1940

7.30 Program, ve memleket saat ayarı.
7.35 Müzik: hafif musiki (Pl.).
8.00 Ajans haberleri.
8.10 Ev kadını - yemek listesi.
8.20/8.30 Müzik: hafif musiki programının devamı (Pl.).
12.30 Program, ve memleket saat ayarı.
12.35 Müzik.
1 — Giriftzen Asım bey - hicazkar: (Her zahmı çiğer suzan).
2 — Şemsettin Ziya - hicaz: (Anılsın yâr ile).
3 — Lemi - hicazkâr şarkı: (Ne aşkımı canlandıran en tatlı ...).
4 — Hicazkâr şarkı: (Gönlümün tıflı dilbaz).
12.50 Ajans haberleri.
13.05 Müzik: saz eserleri.
13.20/14.00 Müzik: orkestra eserleri.
18.00 Program ve memleket saat ayarı.
18.05 Müzik: aryalar (Pl.).
18.40 Müzik: radyo caz orkestrasının Özgür idaresinde).
19.10 Müzik.
A. —
1 — Şevki bey - hicaz şarkı: (Ne verim cenü gönülden).
2 — Udî Cemil - hicaz şarkı: (Ne küsdün bisebep böyle).
3 — Sadettin Kaynak - nihavent şarkı: (Menekşelendi sular).
4 — Yesari Asım - nihavent şarkı: (Yaz geldi).
5 — Refik Fersan: nihavent şarkısı.
B. —
1 — Mahur şarkı: (sabı ...fadan).
2 — Şerif İçli - mahur şarkı: (Hamam doğrusu desti emele).
3 — Dede - rast şarkı: (Hani çıkmaz asla).
4 — Salâhattin Pınar - rast: (Yalnız benim ol).
19.45 Memleket saat ayarı, ve ajans haberleri.
20.00 Müzik: fasıl heyeti.
20.30 Konuşma.
20.45 Müzik: dinleyici dilekleri.
21.10 Müzik: Edip Sezen tarafından: lonsel solo - A. Vivaldi, sonata minör.
21.30 Konuşma (Radyo gazetesi).
21.45 Müzik: radyo salon orkestrası.
1 — Mozart: re Majör Divertito'dan Menüet dansı.
2 — Hruby: Viyana operetleri potpuri.
3 — Fletcher: kır manzaraları.
4 — Schieder: dinle, kemanın ağlıyor!.
5 — Lindemann: Volga sarkıları.
22.30 Memleket saat ayarı, ajans haberleri; ziraat, esham - tahvilât borsası - nukut borsası (fiyat).
22.45 Müzik: radyo salon orkestrasının programının devamı.
23.00 Müzik: cazband (Pl.).
23.25/23.30 Yarınki program, ve kapanış.

*

İRAN
Tahran Radyosu

Tahran radyosu, kısa dalga ile haftanın saat 11.30 dan 14 e kadar, 19 m. 25 uzunluğu üzerinden, 17.13 den 20.15 30 m. 99 dalga uzunluğu üzerinden, 20.30 dan 23.30 a kadar 48 m. 14 uzunluğu üzerinden neşredilmektedir.
(Yukarıdaki Saatler İRAN saatidir)

Şosa inşaatı

İstanbul Belediyesinden:

Yedikule - Balıklı hastanesi yolu katran kaplama şose inşaatı kapalı usuliyle eksiltmeye konulmuştur. Keşif bedeli 25,372 lira 38 kuruş ve ilk teminatı 1902 lira 93 kuruştur. Mukavele, ebniye bayındırlık işleri genel, hususî ve fen şartnameleri, proje, keşif hülâsasıyla müteferri diğer evrak 127 kuruş mukabilinde fen işleri müdürlüğünden verilir. İhale 22. 8. 940 perşembe günü saat daimî encümende yapılacaktır. İsteklilerin ilk teminat makbuz veya mektupları ihale tarihinden sekiz gün evel fen müdürlüğüne müracaatla alacakları ehliyet ve 940 yılına ait ticaret odası kalariyle 2490 numaralı kanunun 3. maddesi çerçevesinde hazırlıyacakları teklif mektuplarını ihale günü saat 14 e kadar encümene vermeleri lâzımdır. (4552)

Yazan: Mihaly FOLDI *Türkçeye çeviren: F. ZAHİR TÖRÜMKÜNEY* — 74 —

kadar nufuz eden bakışlarını, dolgun beyaz göğsünün hararetini, sesinin bayıltıcı âhengini, vücudunun, insanı serhoş eden tatlı inhinalarını düşündükçe çılgına dönüyordu. Gözünde, gönlünde, hayalinde yalnız o, yaşıyordu. Onun, varlığının yanında herşey siliniyor, mânasını kaybediyordu.

Nihayet onsuz yaşayamıyıcağını anlamıştı. Bugüne kadar mukaddes bildiği herşeyi ayaklar altına alarak sevgilisine kaçmağa, aylardanberi çektiği sonsuz istırapları, onun dizlerine kapanarak dindirmeğe karar vermişti.

Lokomotif uzun bir düdük çaldı. Tren gara giriyordu. Vilmoş, pencerenin önünden ayrıldı. Küçük çantasını aldı. Tren durur durmaz indi. Hızlı adımlarla istasyon binasından çıktı. Tek atlı bir faytona atladı. Arabacıya biraz acele etmesini söyledi.

Kapıyı madam Burinka açtı. Bir çığlık kopardı:

— Aman allahım, mösyö Vilmoş!...

Vilmoş, bir saniye şaşırdı. Sonra şapkasını çıkarıp, madam Burinka'yı selâmlıyarak Gizella'nın odasına koştu. Gizella, divana uzanmıştı. Bir kaç gündenberi işine gitmiyordu. Artık ağırlaştığı için, mösyö Ravberg, ona izin vermişti. Divanın üstünden doğruldu. Hayretle içeri giren genç adamın yüzüne baktı. Gözlerine inanamıyordu. Zayıf ve müteredddit bir sesle:

— Vilmoş, sen misin? dedi.

Vilmoş, koştu. Sevgilisinin eline kapanarak öpmeğe başladı. Bir taraftan da söyleniyordu:

— Evet, sevgilim benim... Hasretine dayanamadım...

Gizella, Vilmoş'un saçlarını, yüzünü okşadı. Vücudu titremeğe başladı. Kendini tutamadı. Gözlerinden yaşlar boşandı.

— Ağlama ruhum, ağlama sevgilim, beni affet.

Vilmoş, diz çöktü. Gizella, kolllarından tutarak onu kaldırdı. Kendisi de ayağa kalktı. Kucaklaşmak istediler. Gizella, mahcubiyetle gülümsedi, tekrar gözleri doldu. Divana oturdu. Vilmoş, hayretle onu tetkik ediyordu. Yüzü ne kadar şiş ve solgundu... Göğsü irileşmiş, güçlükle nefes alıyordu... Vücudu genişlemiş, eski biçimini kaybetmişti... Hele karnı ne kadar büyümüştü... Bu, onun burada bulacağını tasavvur ettiği kadın değildi Bu, büsbütün başka ve yabancı bir kadındı! Zavallı Gizella, ne kadar bozulmuştu.

Gizella, önüne bakarak söylendi:

— Keşke birkaç gün sonra gelseydin Vilmoş . . .

— Niçin sevgilim?

— Beni bu halde görmezdin. Doğumdan sonra gene güzelleşeceğim...

— Şimdi de güzelsin, sevgilim.

— Ben, kendimi aynada görüyorum Vilmoş.

Dudakları titredi. Hıçkırıklar vücudunu sarstı. Ağlıyarak sordu:

— Artık, hep benimle kalacaksın değil mi?

— Seninle, ruhum.

— Annen nerede?

— Paris'te kaldı.

— Baban?

— Ah Vilmoş, eğer bilseydim...

Vilmoş, bir sigara yaktı. Sakin ve katî bir lisanla söylemeğe başladı:

— Dünyada bir çok şeyleri bilmiyorduk, sevgilim. Her ikimiz de tecrübesizdik. Hayatı anlamamıştık. Biz, aşkı, insanlara yalnız zevk ve neşe veren bir şey sanıyorduk. Sevmenin ve sevişmenin bir takım vazife ve mesuliyetleri de yüklenmek demek olduğundan haberimiz yoktu. Bugün, hayatın ne kadar hasis ve her nimete erişmek için bir külfete katlanmanın da zarurî olduğunu öğrendik. Annelerimizin, babalarımızın saadetimize yardım edeceklerini ümit ettik. Bunda da yanılmışız Gizella. Fakat, ben bütün bu hayal sukutlarından dolayı katiyen müteessir değilim. Çünkü; seni seviyorum. Senin de beni aynı bağlılıkla sevdiğine eminim. Aşkımız, bana hayatta her müşkülle mücadele edecek kudreti verecektir. Bir gün, çocuklarımız büyüdükleri, mesut olmaları için bizim yardımımıza ihtiyaç duydukları zaman anneliğin ve babalığın ne demek olduğunu kâinata göstereceğiz...

Gizella, bu sözleri, nemli gözlerle dinliyordu. Vilmoş, odanın ortasında duruyordu. Elindeki sigaradan derin bir nefes çekti. Zihninden, buraya gelmeden evel günlerce hazırladığı sözler geçti. Fakat, şimdi bu güzel sözlerin hiç birini söyliyemiyordu. Sanki; görünmiyen bir el, onun beynini koparıp sökmüştü. Kafası bom boştu. Halbuki; evlilik hayatı, kocalık ve karılık vazifeleri hakkında ne mükemmel bir konferans vermeği tasarlamıştı. Sözlerini tamamlıyamamasına sebep, her halde bu dar, bu loş ve basit döşeli oda olmuştu. Arada bir yan gözle Gizella'ya bakıyordu. Kalbini bir sıkıntı kapladı. O, bu buluşmayı büsbütün başka türlü tasavvur etmişti. Gizella'yı, gene eskisi gibi güzel ve neşeli bulacağını sanmıştı. Bu odanın, Paris'te annesiyle birlikte kaldıkları lüks otelin zevkle döşenmiş, muhteşem odalarına benziyeceğini ümit etmişti. Bir saniye aklından buraya dönmekle hata işlemiş olduğu geçti. Sonra, sanki bu düşüncesi karşısındaki tarafından anlaşılmış gibi utandı. Kıpkırmızı kesildi. Kendi kendini yenmeğe çalıştı. Böyle düşünmek ayıptı!... Gözünün önüne annesi geldi. Zavallı kadın, bin bir itina ile yetiştirdiği oğlunu, böyle kötü döşeli pansiyon odalarında görse, kim bilir ne olurdu?...

— Vilmoş, sevgilim.

Vilmoş, birdenbire kendini topladı. Tatlı bir sesle cevap verdi:

— Emret, canım.

— Bavulların nerede?

— Bavul getirmedim, yavrum. Küçük bir çanta ile seyahat ettim.

— Elbiselerin ne oldu?

— Getirmedim. Daha doğrusu getirmeğe vakit bulamadım.

— Yoksa kaçtın mı?

Vilmoş, bir saniye hakikati gizliyerek, makul bir yalan uydurmağa hazırlandı. Fakat, bu fikrinden cayıldı. Onu, bütün kalbiyle seven bu kadına samimiyet ve doğruluktan başka verecek neyi vardı? Sakin ve açık bir lisanla söyledi:

— Kaçtım, Gizella.

— Annenin gönlünü yapmağa muvaffak olamadın mı ?

— Çok uğraştım, yavrum. Fakat, imkân bulamadım. Nihayet bir karar vermek mecburiyetinde kaldım. İki taraftan birini tercih etmekliğim lâzımdı. Seni tercih ettim.

Eğildi. Gizella'nın saçlarını, sırtını okşadı. Yaptığı bu büyük fedakârlığın genç kadında uyandıracağı minnetin tezahürlerini görmek istedi. Gizella, bir ... oralı olmadı. Gözlerini yere dikmiş, bir heykel gibi donuk, ve sessiz duruyordu. Niçin gülmüyordu? Neden sevinmiyordu? Bu ne garip bir mahlûktu böyle?

(Sonu var)

LLI MÜDAFAA VEKÂLETİ

Muhtelif ecza alınacak

M. Vekâleti Satın Alma Ko :

ine tahmin edilen fiyatı 465 lira 200 kilo asit borik, 300 kilo boraks, o talk 19. 8. 940 pazartesi günü sa- da Ankarada M. M. V. satın alma a pazarlıkla satın alınacağından is- in 70 liralık katî teminatları ile e pazarlık gün ve saatinde mezkûr a bulunmaları. (14231) 14240

Gaz idrofil alınacak

M. Vekâleti Satın Alma Komisyo- n:

ar metresine tahmin edilen fiyatı 16 olan elli bin metre gaz idrofil 19 8 940 pazartesi günü saat on birde da M. M. V. satın alma Ko. da pa- a satın alınacağından isteklilerin liralık katî teminatlariyle birlikte k gün ve saatinde adı geçen Ko. da aları. (4237) 14243

İyod alınacak

M. Vekâleti Satın Alma Ko.

r kilosuna tahmin edilen fiyatı 19 an 500 kilo İyod 19 Ağustos 940 pa- günü saat onda Ankarada M. M. n alma Ko. da pazarlıkla satın alı- dan isteklilerin 1425 liralık katî ları ile birlikte pazarlık gün ve de mezkûr Ko. da bulunmaları. (4238) 14244

Kar başlığı alınacak

M. Vekâleti Satın Alma Komisyo - n :

rine tahmin edilen fiatı 60 altmış olan 100.000 yüz bin adet kar başlı- etikla münakasaya konmuştur. İha- 8-940 perşembe günü saat on beşte- tt teminatı (8.500) liradır. Evsaf ve esi 300 kuruş mukabilinde M. M. n alma komisyonundan alınabilir. erin kanunun emrettiği belgelerle aatinde komisyona gelmeleri. (4407) 14410

Pamuk çorap alınacak

M. Vekâleti Satın Alma Komisyo - n :

r kilosuna tahmin edilen fiatı (149) k dokuz kuruş olan 15.000 kilo pa - orap ipliği pazarlıkla münakasaya tur. İhalesi 24-8-940 cumartesi gü- on birdedir. Katî teminatı (3.352,5) üç yüz elli iki lira elli kuruştur. Ev- artnamesi M. M. V. satın alma ko- nda görülür. İsteklilerin kanunun ği belgelerle ihale saatinde komis- lmeleri. (4408) 14411

undura boyası alınacak

M. Vekâleti Satın Alma Komisyo - n :

r kilosuna tahmin edilen fiyatı (75) beş kuruş olan 20.000 kilo siyah ve ülü sarı kundura boyası pazarlıkla asaya konmuştur. İhalesi 14-8-940 ba günü saat on birdedir. Katî te- (4.500) dört bin beş yüz liradır. Ev- artnamesi 150 kuruş mukabilinde V. satın alma komisyonundan alına- steklilerin kanunun emrettiği bel- ihale saatinde komisyona gelmele- 14412

uhtelif çelikler alınacak

M. Vekâleti Satın Alma Ko. :

da cinsleri yazılı çeliklerden sa- acaktır. Elinde mevcudu olanlala- ve miktalariyle beraber 20. 8. günü akşamına kadar M. M. V. dairesine teklif yapmaları. Semantasyon Ew veya bu vasıfta ir marka çelik. Maraton, Krom - nikel Molipten veya bu vasıfta başka bir marka çe- Araton, krom - nikel, Molipden ulama çeliği DCNC yahut bu va- ıfta bir marka çelik. (4433) 14441

Asit sülfirik alınacak

M. Veskâletn Satın Alma Komisyo- :

line tahmin edilen fiyatı: 2600 lira 000 kilo asit sülfirik pazarlıkla satın ktır. Pazarlığı: 15.8.940 perşembe at 11 dedir. Katî teminatı: 390 lira rtnamesi komisyonda görülür. Ta- muayyen vakitte M. M. V. Sa. da bulunmaları. (4472)14458

Çuvallık bez alınacak

M. Vekâleti Satın Alma Komisyo - n :

r metresine tahmin edilen fiyatı uz dokuz kuruş olan (200.000) iki metre çuvallık bez pazarlıkla mü- ya konmuştur. İhalesi 15/8/940 per- günü saat 10.30 dadır. Katî temina- 000) on bin üç yüz liradır. Evsaf ve esi 390 kuruş mukabilinde M. M. alma komisyonundan alınabilir. erin kanunun emrettiği belgelerle i- de Ko. na gelmeleri. (4479) 14545

Matra alınacak

M. Vekâleti Satın Alma Komisyo - n :

r adedine tahmin edilen fiyatı (140) uruş olan (100.000) yüz bin adet lüminyum matra pazarlıkla müna - konmuştur. İhalesi 16/8/940 cuma at 10.30 dadır. Katî teminatı 16.500 bin beş yüz liradır. Evsaf ve şart - 7 lira mukabilinde M. M. V. satın omisyonundan alınabilir. İsteklile - nun emrettiği belgelerle ihale sa - Ko. na gelmeleri. (4480) 14546

Yün kuşak alınacak

M. Vekâleti Satın Alma Komisyo - n :

her adedine tahmin edilen fiyatı üz otuz kuruş olan (200.000) ikiyüz yün kuşak pazarlıkla münakasaya tur. İhalesi 16/8/940 cuma günü birdedir. Katî teminatı (28.300) kiz bin üç yüz liradır. Evsaf ve esi 13 lira mukabilinde M. M. V. alma komisyonundan alınabilir. İs - in kanunun emrettiğ belgelerle iha- de Ko. na gelmeleri. (4481) 14547

Tavla halatı alınacak

M. Vekâleti Satın Alma Komisyo - n :

rine tahmin edilen fiyatı (19.90) on lira doksan kuruş olan 140 adet tav- halatı pazarlıkla münakasaya konmuş - tur. İhalesi 16/8/940 cuma günü saat on beş tedir. Katî teminatı 417 lira 90 kuruştur. Evsaf ve şartnamesi bedelsiz olarak M. M. V. satın alma komisyonundan alınabilir. İsteklilerin kanunun emrettiği belgelerle ihale saatinde Ko. na gelmeleri. (4519) 14553

Temizlik malzemesi alınacak

M. M. Vekâleti Satın Alma Komisyo - nundan :

Hepsine tahmin edilen fiyatı (1700) bin yedi yüz lira olan 32 kalem temizlik mal - zemesi açık eksiltme suretiyle münaaksaya konmuştur. İhalesi 28/8/940 çarşamba günü saat on birdedir. İlk teminatı 127,5 yüz yirmi yedi lira elli kuruştur. Evsaf ve şartnamesi M. M. V. satın alma komisyonunda görülür. İsteklilerin kanunun emrettiği belgelerle ihale saatinde Ko. na gelmeleri. (4520) 14554

Sarğı alınacak

M. M. Vekâleti Satın Alma Komisyo - nundan :

Beher adedine tahmin edilen fiyatı 14 kuruş olan elli bin tane sargı 29/Ağustos/940 perşembe günü saat 11 de Ankara'da M. M. V. satın alma Ko. da pazarlıkla satın alınacağından isteklilerin 1005 liralık katî teminatları ile birlikte pazarlık gün ve saatinde Ko. da bulunmaları. (4561) 14563

SIHHAT VE İÇTİMAİ M. V.

Kömür alınacak

Sıhat ve İçtimai Muavenet Vekâleti Ankara Merkez Hıfzıssıhha Müessesesi Satın Alma Komisyonundan :

1 — Merkez Hıfzıssıhha müessesesi ihtiyacı için satın alınacak 800 ton Karabük kok kömürü 1. 8. 940 tarihinden itibaren kapalı zarf usuliyle eksiltmeye konulmuştur.

2 — Şartnameler Ankara merkez Hıfzıssıhha müessesesi satın alma komisyonundan parasız alınır.

3 — Eksiltme 16. 8. 940 cuma günü saat 11 de müessesede müteşekkil satın alma komisyonunda yapılacaktır.

4 — Muhammen bedel 21600 ilk teminat 1620 liradır.

5 — Teklif mektupları muayyen günde saat ona kadar komisyona verilmiş olmalıdır. Mektuplar mühür mumu ile mühürlü olacaktır.

6 — Muvakkat teminat bedeli nakit ve nakit mahiyetindeki evrak maliye vekâleti merkez muhasebesi veznesine yatırılması için taliplerin bir gün evel komisyona müracaatla birer irsaliye almaları lâzımdır. (4216) 14208

Serüm ampülleri alınacak

Sıhat ve İçtimai Muavenet Vekâleti Merkez Hıfzıssıhha Müessesesi Satın Alma Komisyonundan :

Adedi	cinsi	Muhammen bedeli Lira	İlk teminatı Lr. K
9000	2 cc	135)	
111000	5 cc	4440)	343 13
120000		4575)	
35000	10 cc	1750)	
37000	15 cc	2035)	283 88
72000		3785)	

1 — Müessesemiz için cins ve miktarı ve muhammen bedeli ve ilk teminatları yukarda yazılı serum ampulleri iki grup halinde ayrı ayrı eksiltme suretiyle satın alınacaktır.

2 — Eksiltme 22/8/940 perşembe günü saat 11 de Ankara'da Merkez Hıfzıssıhha müessesesi satın alma komisyonunda yapılacaktır.

3 — Ampullerin cam evsafı türk kodeksine uygun olacaktır.

4 — Şartname ve nümunesini görmek istiyenler komisyona müracaat ederler.

5 — Muvakkat teminat bedeli nakit ve nakit mahiyetindeki evrak Maliye Vekâleti Merkez veznesine yatırılması için taliplerin bir gün evel ve kanunî vesikalariyle beraber belli gün ve saatte komisyona gelmeleri. (4305) 14374

M. M. V. Hava Müsteşarlığı

Bir doktor aranıyor

M. M. Vekâleti Hava Satın Alma Komisyonundan:

Ücreti barem kanununa göre tesbit edilmek ve âzamî verilecek ücret 170 lira olmak üzere bir tabip alınacaktır. Taliplerin hava müsteşarlığına müracaatları. (4345) 14321

Çamaşır diktirilecek

M. M. Vekâleti Hava Satın Alma Komisyonundan:

1 — 15.000 takım çamaşır pazarlıkla diktirilecektir. Muhammen bedeli 1950 lira olup katî teminat mikdarı 293 liradır. Pazarlığı 16. 8. 940 cuma günü saat 11 de hava satın alma komisyonunda yapılacaktır. İdarî şartname evsaf ve nümunesi her gün öğleden sonra komisyondan alınabilir. İsteklilerin muayyen gün ve saatte katî teminat ve kanunî belgeleriyle birlikte komisyonda bulunmaları. (4523) 14492

Pijama diktirilecek

M. M. Vekâleti Hava Satın Alma Komisyonundan:

1 — 800 adet pijama pazarlıkla diktirilecektir. Muhammen bedeli 280 lira olup katî teminat mikdarı 42 liradır. Pazarlığı 13. 8. 940 salı günü saat 10 da hava satın alma komisyonunda yapılacaktır. İdarî şartname, evsaf ve nümunesi her gün öğleden sonra komisyonda görülebilir. İsteklilerin muayyen gün ve saatte katî teminat ve kanunî belgeleriyle birlikte komisyonda bulunmaları. (4524) 14493

NAFIA VEKÂLETİ

Yapı işleri ilânı

Nafıa Vekâletinden :

1 — Eksiltmeye konulan iş: Tapu ve Kadastro mektebine tahsis edilen eski hariciye köşkünün esaslı tamiri işidir.

Keşif bedeli: 1571 lira 73 kuruştur.

2. — 26. 8. 940 pazartesi günü saat 15 de Nafıa Vekâleti yapı ve imar işleri eksiltme komisyonu odasında pazarlık usuliyle yapılacaktır.

3. — Eksiltme şartnamesi ve buna müteferri evrak yapı ve imar işleri reislîğinde görülebilir.

4. — Eksiltmeye girebilmek için isteklilerin 117 (yüz on yedi) lira 88 (seksen sekiz) kuruşluk muvakkat teminat vermeleri lâzımdır. (4444) 14445

P. T. TELEFON Md.

50 Adet translatör alınacak

P. T. T. Umum Müdürlüğünden :

1) İdare ihtiyacı için 50 elli adet translatör açık eksiltmeye çıkarılmıştır.

2) Muhammen bedeli (1500) muvakkat teminat (112,5) lira olup eksiltmesi, 5 eylûl 940 perşembe günü saat (16) da Ankarada evkaf apartmanı 3 üncü kapı birinci katında P. T. T. umu mmüdürlük satın alma komisyonunda yapılacaktır.

3) İstekliler, muvakkat teminat makbuz veya banka teminat mektubiyle kanunî vesikalarını hâmilen mezkûr gün ve saatte o komisyona müracaat edeceklerdir.

4) Şartnameler, Ankara'da P. T. T. levazım, İstanbul'da Valide hanımın 2 inci katında P. T. T. levazım ayniyat şubesi müdürlüklerinden bedelsiz olarak verilecektir. (3877) 13896

ASKERİ FABRİKALAR

Kırıkkale'de mukavelenin imzası tarihinden 31. 5. 941 tarihine kadar 10 ilâ 15 bin ton eşya naklettirilecektir

Askeri Fabrikalar Umum Müdürlüğü Merkez Satın Alma Komisyonundan:

Beher tonuna 120 kuruş bedel tahmin edilen yukarıda yazılı nakliyat askeri fabrikalar umum müdürlüğü merkez satın alma komisyonunca 22.8.940 perşembe günü saat 16 da kapalı zarfla ihale edilecektir. Şartname parasız olarak komisyondan verilir. Taliplerin muvakkat teminat olan (1350) lirayı havi teklif mektuplarını mezkûr günde saat 15 e kadar komisyona vermeleri ve kendilerinin de 2490 sayılı kanunun 2 ve 3. maddelerindeki vesaikle komisyoncu olmadıklarına ve bu işle alâkadar tüccardan olduklarına dair ticaret odası vesikasiyle mezkûr gün ve saatte komisyona müracaatları. (4316) 14375

2 adet Santrafüj su tulumbası alınacak

Askeri Fabrikalar Umum Müdürlüğü Merkez Satın Alma Komisyonundan :

Tahmin edilen bedeli (2500) lira olan 2 adet santrafuj su tulumbası Askeri Fabrikalar Umum Müdürlüğü Merkez satın alma komisyonunca 26/8/940 pazartesi günü saat 14 te pazarlıkla ihale edilecektir. Şartname parasız olarak komisyondan verilir. Taliplerin muvakkat teminat olan (187) lira (50) kuruş ve 2490 numaralı kanunun 2. ve 3. maddelerindeki vesaikle komisyoncu olmadıklarına ve bu işle alâkadar tüccardan olduklarına dair ticaret odası vesikasiyle mezkûr gün ve saatte komisyona müracaatları. (4436) 14429

42.000 kilo Arpa ile 23.000 kilo Saman alınacaktır

Askeri Fabrikalar Kırıkkale Satın Alma Komisyonundan:

Tahmin edilen bedeli (2100) lira olan 42.000 kilo arpa ile tahmin edilen bedeli (690) lira olan 23.000 kilo saman askeri fabrikalar Kırıkkale grup müdürlüğü satın alma komisyonunca 26. 8. 940 pazartesi günü saat 15 te açık eksiltme ile talibine ihale edilecektir. Şartnamesi parasız olarak komisyondan verilir.

Taliplerin muvakkat teminat olan (209) lira 25 kuruş ve 2490 No. lu kanunun 2. ci ve 3. cü maddelerindeki vesaikle birlikte mezkûr komisyona müracaatları. (4500) 14483

300 ton yerli Linters pamuğu alınacak

Askeri Fabrikalar Umum Müdürlüğü Merkez Satın Alma Komisyonundan:

Tahmin edilen bedeli (84.000) lira olan 300 ton yerli linters pamuğu askeri fabrikalar umum müdürlüğü merkez satın alma komisyonunda 28. 8. 940 çarşamba günü saat 15 te kapalı zarfla ihale edilecektir. Şartname (4) lira (20) kuruş mukabilinde komisyondan verilir. Taliplerin muvakkat teminat olan (5450) lirayı havi teklif mektuplarını mezkûr günde saat 14 e kadar komisyona vermeleri ve kendilerinin de 2490 numaralı kanunun 2 ve 3. maddelerindeki vesaikle komisyoncu olmadıklarına vebu işle alâkadar tüccardan olduklarına dair ticaret odası vesikasiyle mezkûr gün ve saatte komisyona müracaatları. (4435) 14542

GÜMRÜK VE İNHİSARLAR V.

4 Havuz yaptırılacak

İnhisarlar Umum Müdürlüğünden:

1 — İdaremizin Ankara başmüdürlüğümüze bağlı Coğul tuzlasında 1009 metre mikâbı tuzlu su istiap kabiliyetini haiz olacak 4 teraküm havuzunun inşası kapalı zarf usuliyle eksiltmeye konmuştur.

2 — Bu inşaatın muhammen bedeli 31.115.64 liradır.

3 — Eksiltme evrakı Ankarada inhisarlar başmüdürlüğünden ve İstanbulda merkez binasında tuz fen şubesinden 160 kuruş bedel mukabilinde tedarik olunabilir.

4 — Eksiltme 20 ağustos salı günü saat 15 te Ankarada inhisarlar başmüdürlüğü binasında müteşekkil komisyonda yapılacaktır.

5 — İsteklilerin teklif evrakını havi zarfa, şimdiye kadar beton havuz işleriyle meşgul olduklarını gösteren vesikalarını da koymaları icap eder.

6 — Muvakkat teminat mikdarı yüzde yedi buçuk hesabiyle 2334 liradır. Teminat için millî bankalardan alınacak mektupla borsa rayiç fiyatlarından yüzde on beş noksaniyle millî esham kabul edilir.

7 — Teklif mektuplarını ve diğer evrakı havi zarflar usulüne göre mühürlendikten sonra ihale saatinden bir saat eveline kadar makbuz mukabilinde teslim edilmelidir. Posta ile gönderilecek mektupların gene ihale saatinden bir saat eveline kadar komisyona gelmiş olması lâzımdır. Postada vaki olabilecek gecikmeler nazarı itibara alınmaz. (4390) 14372

A. LEVAZIM AMİRLİĞİ

Patates alınacak

Ankara Levazım Amirliği Satın Alma Komisyonundan :

1 — 200 ton patatesin kapalı zarfla eksiltmesi 20/8/940 tarihinde saat 15 de Ankara Lv. âmirliği Sa. Al. Komisyonunda yapılacaktır.

2 — Muhammen bedeli 14.000 lira ilk teminatı 1050 liradır. Şartnamesi komisyonda görülür. Teklif mektupları saat 14 de kadar kabul olunur. (4264) 14270

Karpuz alınacak

Ankara Levazım Amirliği Satın Alma Komisyonundan :

1 — 50.000 kilo karpuzun açık eksiltmesi 26. 8. 940 saat 15 de Ankara Lv, Amirliği satın alma komisyonunda yapılacaktır.

2 — Muhammen bedeli 2000 liradır. İlk teminatı 150 liradır. Şartnamesi komisyonda görülür. (4489) 14466

Reçel alınacak

Ankara Levazım Amirliği Satın Alma KoKmisyonundan :

1 — 60.000 kilo vişne, 9500 kilo kaysi, 9500 kilo ayva olmak üzere ceman 25000 kilo reçel kapalı zarfla eksiltmesi 27. 8. 940 saat 15 de Ankara Lv. Amirliği satın alma komisyonunda yapılacaktır.

2 — Hepsinin muhammen bedeli 11845 lira ilk teminatı 888 lira 35 kuruştur. Sartnamesi komisyonuda görülür. İçinde kanunî ve ticaret odası vesikası bulunan teklif mektupları saat 14 de kadar kabul olunur. (4490) 14467

Taze üzüm alınacak

Ankara Levazım Amirliği Satın Alma Komisyonundan :

1 — 50,000 kilo taze üzümün kapalı zarfla eksiltmesi 24. 8. 940 saat 11 de Ankara Lv. Amirliği Satın alma komisyonunda yapılacaktır.

2 — Muhammen bedeli 7000 lira ilk teminatı 525 liradır. Şartnamesi komisyonda görülür. İçinde kanunî vesikalar da bulunan teklif mektuplarını saat 10 kadar kabul olunur. (4491) 14468

Tersim malzemesi alınacak

Ankara Levazım Amirliği Satın Alma Komisyonundan :

1 — Aşağıda cins ve miktarları yazılı dört kalem tersim malzemesi pazarlığı 12/8/940 saat 14,30 da Ankara Lv. âmirliği satın alma komisyonunda yapılacaktır.

2 — İstekliler teklif edecekleri fiyata nazaran katî teminatlariyle birlikte komisyonda bulunmaları. (4536) 14517

15 Top şeffaf özalit kâğıdı,
250 Top âdi ozalit kâğıdı.
20 Adet Teksir makinesi için ark kömürü
6 Şişe amonyak (beheri bir kiloluk)

Boya alınacak

Ankara Levazım Amirliği Satın Alma Komisyonundan:

1 — Elli kilo mavi galibarda boyası pazarlığı 13. 8. 940 saat 11 de Ankara Lv. âmirliği satın alma komisyonunda yapılacaktır.

2 — Muhammen bedeli 175 lira katî teminatı 26 lira 25 kuruştur. (4556) 14560

Lâstik alınacak

Ankara Levazım Amirliği Satın Alma Komisyonundan:

1 — 10,000 metreyuvarlak bel lâstiği pazarlığı 13. 8. 940 saat 14 te Ankarada Lv. âmirliği satın alma komisyonunda yapılacaktır.

2 — Muhammen bedeli 600 lira katî teminatı 90 liradır. Nümunesi komisyonda görülür. (4557) 14561

Ankara Lv. Amirliği Sa. Al. Ko. na gönderilen hariç askerî kıtaat ilânları

Sığır eti alınacak

Kars Müst. Mv. Sa. Al. Ko. Rs. den:

1 — Göle garnizonu senelik ihtiyacı için bir kilosuna tahmin edilen fiyat 14 kuruş olan 120 ton sığır etine ikinci defa talip çıkmadığından pazarlığa konulmuştur.

2 — İlk teminatı 1260 lira olup ihalesi 19. 8. 940 pazartesi günü saat 15 tedir.

3 — Evsafı 9 kolordu garnizonlarının hepsinde vardır. Şartnamesinin parasız olarak vegörmek istiyenlerin her gün pazarlığa gireceklerin ihale gün ve saatinde ilk teminatlariyle birlikte Kars Müst. Mv. Sa. Al. Ko. na gelmeleri. (4266) 14248

Kok kömürü alınacak

İstanbul Komutanlık Sa. Al. Ko. dan:

Komutanlık birlikleri ihtiyacı için 2044 ton kok kömürü kapalı zarf usuliyle münakasaya konmuştur. İhalesi 24. 8. 940 günü saat 12 de dir. Muhammen bedeli 61156 lira olup ilk teminatı 4308 liradır. Şartnamesi her gün komisyonda görülür. Eksiltmeye girmek istiyenlerin belli gün ve saatten bir saat önceye kadar teklif mektuplarını Fındıklıda Komutanlık satınalma komisyonun vermeleri. (4420) 14416

Sığır eti alınacak

Hadımköy Mst. Mv. Sa. Al. Ko. Rs. :

Çatalca Mst. Mv. birlikleri ihtiyacı için 200.000 kilo sığır eti kapalı zarf ile ihalesi 28. 8. 940 çarşamba günü saat 15 de yapılacaktır. Muhammen tutarı 58.000 liradır. İlk teminatı 4350 liradır. İsteklilerin ilk teminat makbuzu veya mektuplariyle 2490 sayılı kanunun 2, 3 üncü maddelerinde yazılı vesikalarını ihale saatinden bir saat eveline kadar Hadımköy Mevki satın alma komisyonuna vermeleri. (4422) 14418

Eğer takımı alınacak

İzmir Lv. Amirliği Sa. Al. Ko. dan:

1 — Ordu birlikleri hayvanatı için pazarlık suretiyle 400 alamankâri eğer takımı satın alınacaktır.

2 — Pazarlık 15 ağustos 940 perşembe günü saat 15 te Kışlada İzmir Lv. âmirliği satın alma komisyonunda yapılacaktır.

3 — Tahmin edilen tutarı 28000 liradır.

4 — Teminatı muvakkate akçesi 2100 liradır.

5 — Şartnamesi her gün komisyonda görülebilir.

6 — İstekliler ticaret odasında kayıtlı olduklarına dair vesika göstermek mecburiyetindedirler.

7 — Pazarlığa iştirâk edecekler 2490 sayılı kanunun iki ve üçüncü maddelerinde ve şartnamesinde yazılı vesikaları ve teminatı muvakkateleriyle birlikte ihale saatinden evel komisyona müracaatları. (4543) 14524

Sığır eti alınacak

Erzincan Tüm. Sa. Al. Ko. dan:

1 — Erzincan garnizonunun eylül başından haziran 941 sonuna kadar on aylık sığır eti kapalı zarfla eksiltmeye konmuştur. Tahmin bedeli 44,000 lira olup ilk teminatı 3300 liradır.

2 — Eksiltmesi 27. 8. 940 salı günü saat on birde Erzincanda satın alma komisyonunda yapılacaktır.

3 — Evsaf ve şartname esasları kolordunun tekmil garnizonlarında vardır.

4 — Teklif mektuplarının eksiltmesi saatinden bir saat evel komisyona verilmiş olması. (4554) 14558

Un alınacak

Erzurum Kor. Sa. Al. Ko. dan:

Erzurum garnizonu ihtiyacı için mukavele tarihinden itibaren bir ay zarfında teslim şartiyle 250 ton un pazarlıkla mübayaa edilecektir. Paazrlığı 19 ağustos pazartesi günü saat 10 da Erzurum kor satın alma komisyonunda yapılacaktır.

Muhammen bedeli 42,500 lira ilk teminatı 3188 liradır. (4555) 14559

Sığır eti alıancak

Konya Levazım Amirliiğ Satın Alma Komisyonundan:

1 — Karamandakı kıtaatnı senelik ihtiyacı olan 150,000 sığır eti kapalı zarf usuliyle eksiltmeye konulmuştur.

2 — Şartnamesi Konyada İstanbul, Ankara Lv. âmirlikleri satın alma komisyonlarındadır. İstekliler şartnameyi komisyonlarda görebilirler.

3 — İşbu 150,000 kilo sığır etinin muhammen tutarı 33,000 liradır.

4 — Şartnamesindeki % 25 mikdar fazlası da dahil olduğu halde ilk teminatı 3039 lira 75 kuruştur.

5 — Eksiltmesi 28. 8. 940 çarşamba günü saat 11 de Knyada levazım âmirliği satın alma komisyonunda yapılacaktır.

6 — İstekliler 28. 8. 940 çarşamba günü saat 10 da satın alma komisyonu başkanlığına mektuplarını verecek ve yahut gönderecklerdir. Bu saatten sonra verilecek ve yahut gönderilecek mektuplar alınmıyacaktır.

7 — 2490 sayılı kanunun hükümlerine ve bilhassa 32 inci maddesine uygun olmıyan mektupların sahipleri eksiltmiye iştirâk ettirilmiyecektir. (4558) 14562

DEVLET DEMİRYOLLARI

Bezir alınacak

D. D. Yolları Satın Alma Komisyonundan:

Muhammen bedeli 30000 lira olan 50 ton kaynamış ingiliz beziri 21. 8. 1940 çarşamba günü saat 15 te kapalı zarf usuliyle Ankarada idare binasında satın alınacaktır.

Bu işe girmek istiyenlerin 2250 liralık muvakkat teminatiyle kanunun tayin ettiği vesikaları ve tekliflerini aynı gün saat 14 e kadar komisyon reisliğine vermeleri lâzımdır.

Şartnameler 150 kuruşa Ankara ve Haydarpaşa veznelerinde satılmaktadır. (4251) 14323

1070adet Fotograf çerçevesi yaptırılacak

D. D. Yolları Satın Alma Komisyonundan:

Muhammen bedeli (4720) dört bin yedi yüz yirmi lira olan muhtelif boyda yaptırılacak 1070 adet maacam fotoğraf çerçevesinin 21. 8. 1940 çarşamba günü saat 15,30 da Ankarada idare binasında açık eksiltmesi yapılacaktır.

Bu işe girmek istiyenlerin (354) üç yüz elli dört liralık muvakkat teminat ile kanunun tayin ettiği vesikaları hâmilen aynı gün eksiltme saatine kadar komisyonda isbatı vücut etmeleri lâzımdır.

Şartnameler parasız olarak Ankarada malzeme dairesinde, Haydarpaşada teselüm ve sevk şefliğinden dağıtılacaktır. (4278) 14326

Sterilizasyon cihazı alınacak

D. D. Yolları Satın Alma Komisyonundan:

Muhammen bedeli 18.000 (on sekiz bin) lira olan sterilizasyon cihazları veteferrüatı 24 eylül 1940 salı günü saat 15 te kapalı zarf usuliyle Ankarada idare binasında satın alınacaktır.

Bu işe girmek istiyenlerin (1350.—) bin üç yüz elli liralık muvakkat teminat ile kanunun tayin ettiği vesikaları ve tekliflerini aynı gün saat 14 e kadar komisyon reisliğine vermeleri lâzımdır.

Şartnameler parasız olarak Ankarada malzeme dairesinden, Haydarpaşada teselüm ve sevk şefliğinden dağıtılacaktır. (4366) 14436

İstasyon saatleri alınacak

D. D. Yolları Satın Alma Komisyonundan :

Muhammen bedeli 53500 (Elli üç bin beş yüz) lira olan muhtelif elektrikli istasyon saati ve teferruatı 26/9/940 perşembe günü saat 15 de kapalı zarf usulü ile Ankara'da idare binasında satın alınacaktır.

Bu işe girmek istiyenlerin 3925 (üç bin dokuz yüz yirmi beş) liralık muvakkat teminat ile kanunun tayin ettiği vesikaları ve tekliflerini aynı gün saat 14 de kadar komisyon reisliğine vermeleri lâzımdır.

Şartnameler 250 (iki yüz elli) kuruşa Ankara ve Haydarpaşa veznelerinde satılmaktadır. (4447) 14543

Soğuk hava dolabı alınacak

D. D. Yolları Satın Alma Komisyonundan :

Muhammen bedeli (2030) iki bin otuz lira olan 4 adet soğuk hava dolabının alınması için 27/8/940 salı günü saat 15 de Ankara'da idare binasında açık eksiltmesi yapılacaktır.

Bu işe girmek istiyenlerin (152.25) yüz elli iki lira yirmi beş kuruşluk muvakkat teminat ile kanunun tayin ettiği vesikaları hamilen aynı gün eksiltme saatine kadar komisyonda isbatı vücut etmeleri lâzımdır.

Şartnameler Ankara'da malzeme dairesinde görülebilir. (4448) 14544

Sabun alınacak

D. D. Yolları Satın Alma Komisyonundan :

Muhammen bedeli 9260 (dokuz bin iki yüz altmış lira olan beyaz arap ve toz sabunu 27/8/940 salı günü saat 15.30 da kapalı zarf usulü ile Ankara'da idare binasında satın alınacaktır.

Bu işe girmek istiyenlerin 694,50 (altı yüz doksan dört lira elli) kuruşluk muvakkat teminat ile kanunun tayin ettiği vesikaları ve tekliflerini aynı gün saat 14.30 a kadar komisyon reisliğine vermeleri lâzımdır.

Şartnameler parasız olarak Ankara'da malzeme dairesinden, Haydarpaşa'da tesellüm ve sek şefliğinden dağıtılacaktır. (4496) 14549

Süpersiman alınacak

D. D. Yolları Satın Alma Komisyonundan :

Muhammen bedeli 9000 lira olan 450 ton süpersiman 28/8/940 çarşamba günü saat 15.30 da kapalı zarf usulü ile Ankara'da idare binasında satın alınacaktır.

Bu işe girmek istiyenlerin 675 liralık muvakkat teminat ile kanunun tayin ettiği vesikaları ve tekliflerini aynı gün saat 14.30 za kadar komisyon reisliğine vermeleri lâzımdır.

Şartnameler parasız olarak Ankara'da malzeme dairesinden, Haydarpaşa'da tesellüm ve sevk şefliğinden dağıtılacaktır. (4466) 14552

3 kalem yiyecek alınacak

Adana Askeri Satın Alma Komisyonundan :

Cinsi	Miktarı kilo	Muhammen bedeli Lira	Muvakkat teminat Lira	İhalenin tarih	İhalenin Saat
Sade yağ	24.000	26.400	1980	23/8/940	10
Sabun	18.000	6.480	486	23/8/940	11
Pirinç	48.000	13.920	1044	23/8/940	17

1 — Yukarda cins ve miktarlarıyle muhammen bedeli ve muvakkat teminatları yazılı üç kalem iaşe maddesi kapalı zarfla eksiltmeye konulmuştur. Eksiltme karşılarında gösterildiği tarih ve saatlerde Adana askerî satın alma komisyonunda yapılacaktır.

2 — Şartnameleri Ankara, İstanbul Lv. âmirlikleri ve Adana askerî satın alma komisyonlarında her gün görülebilir. İsteklilerin kanunî evsafı haiz olduklarına dair vesikalariyle birlikte teklif mektuplarını tayin edilen saatlerden en geç bir saat eveline kadar komisyon riyasetine vermiş olmaları. (4427) 14432

Sadeyağı alınacak

Diyarbakır Kor. Sa. Al. Ko. dan:

Ankara garnizonu için alınacak olan aşağıda mikdarı yazılı sadeyağı Diyarbakırda kor satın alma komisyonunda karşılarında yazılı günlerde pazarlığa konulmuştur.

Muhammen tutarlariyle teminatları yazılıdır.,

Şartnamesi kor satın alma komisyonunda her gün iş zamanında görülebilir.

Taliplerin belli günde komisyona müracaatları ilân olunur. (4553)

Cinsi	Kilo	Tutarı Lira	Teminatı Lira	Pazarlığı	Gün Sa.
Sadeyağı	25000	25750	3862,5	19.8.040 pazartesi	11,
Sadeyağı	25000	25750	3862,5	19.8.940 pazartesi	12
Sadeyağı	25000	25750	3862,5	20.8.940 salı	12,
Sadeyağı	25000	25750	3862,5	20.8.940 salı	12

14557

Balast münakasası

D. D. Yolları Satın Alma Ko. :

Muhammen bedelleriyle miktar ve yerleri ve muvakkat teminatları aşağıda yazılı iki ocaktan çıkarılacak balastlar, hizalarında gösterilen gün ve saatta ihaleleri yapılmak üzere kapalı zarf usuliyle eksiltmeye konulmuıtur. Eksiltme Ankara istasyonunda, ikinci işletme müdürlüğü binasında toplanacak komisyonca yapılacaktır. Bu işe girmek istiyenlerin hizalarında miktarları yazılı muvakkat teminat makbuz veya idarenin kabul ettiği formüle mutabık banka mektuplariyle kanun ve şartnamenin tayin ettiği vesaik ve tekliflerini eksiltme saatinden bir saat eveline kadar komisyona makbuz mukabilinde vermeleri lâzımdır.

Şartname ve mukavele projeleri Ankara'da ikinci işletme komisyonu ile Kayseri, Çankırı, Zonguldak istasyonlarından parasız verilmektedir.

(4175) 14234

Sıra No.	Yeri ve Klm.si	İstasyonu	Balast miktarı M3	Beher M3 muhammen bedeli Krş.	Muvakkat teminatı Lira	İhale günü ve saati
1	Irmak - Zonguldak Klm. 62	(Tüney (Germece	3000	150	337.50	20.8.940 salı Sa. 15
2	Irmak - Zonguldak Klm. 318	Balıkısık	3500	150	393.75	20.8.940 salı Sa. 15.15

Kereste alınacak

D. D. Yolları Satın Alma Komisyonundan:

Muhammen bedel, muvakkat teminat ve mikdarları aşağıda yazılı Akgürgen, meşe ve ıhlamur kereste, ayrı ayrı ihale edilmek üzere 20. 8. 940 salı günü saat 15, 30 dan itibaren liste sıra numarası ve kapalı zarf usuliyle Ankarada idare binasında satın alınacaktır.

Bu işlere girmek istiyenlerin her liste hizasında gösterilen muvakkat teminat ile kanunun tayin ettiği vesikaları ve teklifl erini aynı gün saat 14,30 a kadar komisyon reisliğine vermeleri lâzımdır. Şartnameler parasız olarak Ankarada malzeme dairesinden, Haydarpaşada teslim ve sevk şefliğinden, İzmir ve Eskişehirde idarema ğazalarından dağıtılmaktadır.

Liste No.	Mikdarı M3	Cinsi	Muhammen bedeli M3 Lira K.	Mecmuu Lira K.	Muvakkat teminat Lira K.
1	643,220	Akgürgen dilme ve kalas	35 00	22512 70	1688 46
2	413,690	Meşe dilme ve kalas	60 00	24821 40	1861 61
3	500,000	Ihlamur kalas	50 00	25000 00	1875 00

FOSFARSOL

Kan, Kuvvet, İştiha Şurubu

FOSFARSOL, kanın en hayatî kısmı olan kırmızı yuvarlacıkları tazeliyerek çoğaltır. Tatlı iştah temin eder. Vücuda devamlı gençlik,dinçlik verir. Sinirleri canlandırarak asabî buhranları uykusuzluğu giderir. Muannid inkıbazlarda, barsak tembelliğinde, Tifo, Grip, Zatürrieye, Sıtma nekahatlerinde, Bel gevşekliği ve ademi iktidarda ve kilo almakta şayanı hayret faydalar temin eder. FOSFARSOL'ün diğer bütün kuvet şuruplarından üstünlüğü DEVAMLI BİR SURETTE KAN, KUVET, İŞTİHA TEMİN ETMESİ ve ilk kullananlarda bile tesirini derhal göstermesidir.
Sıhat Vekâletinin resmî müsaadesini haizdir. Her eczanede bulunur. 6207

İFTİHARLA GÖSTEREBİLECEĞİNİZ resimler ÇEKİNİZ

KODAK Makineleri

Yatılı - yatısız

IŞIK LİSESİ

Ana - İlk - Orta - Lise (Kız - Erkek)

Nişantaşı karakolu karşısında Telefon: 80879

1 — Türkiyenin en eski hususi lisesidir. Lise tedrisatı küçük sınıflarda başlar ve çok ehemiyet verilir. Kayıt için her gün müracaat olunabilir. Tarifname isteyiniz.

2 — Eski talebenin eylüle kadar kayıtlarını yenilemesi lâzımdır.

Geceli - Gündüzlü

Üsküdar Amerikan Kız Lisesi

Leylî yerimiz az kaldığından eski leylî talebelerimizin ağustos nihayetine kadar kayıtlarını yenileştirmeleri lâzımdır. Aksi takdirde yerleri muhafaza edilemiyecektir.

Mektep Eylûlün 17 inci salı günü açılacak

Kayıt için Pazartesi ve Perşembe günleri saat 9 - 12 ye kadar müracaat kabul edilir. Telefon: 60474 6217

1940 SENESİ

VİYANA

SONBAHAR FUARI

1 - 8 EYLÜL 1940

Her sene olduğu gibi bu sene de bütün mükemmeliyetiyle açılacaktır.
Mümessil : K. A. MÜLLER ve ŞERİKİ, Telefon : 40090, P. K. 1090, Telgraf : (TRANSPORT) *Adres : Minerva Han, Galata - İstanbul.*

Su projeleri yaptırılacak

Tosya Belediyesinden:

Tosya kasabası içme su tesisatına ait etüd ve projelerin tanzimi işi kapalı zarf usulü ile eksiltmeye konulmuştur.

1 — İşin muhammen bedeli 3000 liradır.

2 — İstekliler bu işe ait şartname ve sair evrakı bilâbedel Dahiliye vekâleti belediyeler imar heyeti fen şefliğinden veya mahallî belediyesinden alabilirler.

3 — Eksiltme 28. 8. 1940 tarihine rastlıyan çarşamba günü saat on birde mahallî belediyede toplanan heyetçe yapılacaktır.

4 — Eksiltmeye girebilmek için istekllilerin aşağıda yazılı teminat ve vesaiki aynı gün ve saat ona kadar komisyon reisliğine teslim etmiş olmaları lâzımdır.

a) 2490 sayılı kanunun 16 ve 17 inci maddelerine uygun 225 lira muvakkat teminat,

b) Kanununun tayin ettiği vesikalar,

c) Kanunun 4 üncü maddesi mucibince eksiltmiye girmiye bir mani bulunmadığına dair imzalı bir mektup,

d) Belediyeler imar heyeti fen şefliğinden münakasaya girme için alacakları vesika,

5 — Teklif mektupları ihale günü saat ona kadar makbuz mukabilinde Tosya belediye reisliğine verilecektir.

Posta ile gönderilecek teklif mektuplarının iadeli taahhütlü olması ve nihayet bu saate kadar komisyona gelmiş bulunması lâzımdır.

Bu iş hakkında fazla malûmat almak istiyenlerin belediyeler imar heyeti fen şefliğine veya Tosya belediyesine müracaat etmeleri. 14127

Motorin alınacak

İzmir Belediyesinden:

Otobüs idaresine 350 ton motorin satın alınması, yazı işleri müdürlüğündeki şartnamesi veçhile bir ay müddetle pazarlığa bırakılmıştır. Muhammen bedeli 40350 lira muvakkat teminatı 3026 liradır. İhalesi 6. 9. 940 cuma günü saat 16 dadır. Taliplerin teminatlarını öğleden evel Cümhuriyet Merkez Bankasına yatırarak haftanın pazartesi, çarşamba ve cuma günleri encümene müracaatları. (3158/4533) 14555

Cam alınacak

Kızılay Umumî Merkezinden :

Açık eksiltme ile (4000) kasa cam alınacaktır. Eksiltme 20 Ağustos 1940 salı günü saat 14 de Ankara'da Yenişehir'de Cemiyet Umumî Merkezinde yapılacaktır.

Bu işe ait şartlar Umumî Merkezimizden ve İstanbul satış depomuz müdürlüğünden öğrenilebilir. 3224

Fevkalâde Umumî Heyet toplantısı

Ankara Elektrik T. A. Ş. den :

Ankara Elektirik T. A. Şirketi hissedarları umumî heyeti ticaret kanununun 361 ve şirket esas mukavelenamesinin 58 inci maddeleri hükümlerine göre 18 eylül çarşamba günü saat 15 te fevkalâde şekilde toplanacaktır.

Hissedarların şirket esas mukavelenamesiyle ticaret kanununda yazılı hükümlere göre hisselerini muayyen vakitte şirket veznesine veya muayyen bir bankaya teslim etmeleri ve o gün şirket merkezinde hazır bulunmaları rica olunur.

Müzakere ruznâmesi:

3688 Nr. lu kanuna tevfikan şirketin tasfiyesi hakkında karar ittihazına. 3210

Fevkalâde Umumî Heyet toplantısı

Ankara Havagazı T. A. Ş. den :

Ankara Havagazı T. A. Şirketi hissedarları umumî heyeti ticaret kanununun 361 ve şirket esas mukavelenamesinin 58 inci maddeleri hükümlerine göre 18 eylül çarşamba günü saat 15 te fevkalâde şekilde toplanacaktır.

Hissedarların şirket esas mukavelenamesi ile ticaret kanununda yazılı hükümlere göre hisselerini muayyen vakitte şirket veznesine veya muayyen bir bankaya teslim etmeleri ve o gün şirket merkezinde hazır bulunmaları rica olunur.

Müzakere ruznamesi :

3688 sayılı kanuna tevfikan şirketin tasfiyesi hakkında karar ittihazına. 3209

Fen memuru aranıyor

Bayındır Belediyesinden:

Belediyemizin 84 lira aylık ücretli fen memurluğu münhaldir.

Talip olanların evrakı müsbiteleriyle birlikte Belediyemize mürcaatları ilân olunur. (3139/4534) 14556

Araranıyor

Çocuksuz karı koca. Bütün konforu haiz 3-4 odalı apartıman veya ev aranıyor. Belvüpalâs otelinde Grimm. 3212

Kasiyer aranıyor

Ankara memurlar kooperatif şirketi mağazası kasiyerliğinde çalıştırılmak üzere bir bay veya bayana ihtiyaç vardır.

Bin liralık kefalet lâzımdır. İsteklilerin şimdiye kadar bulundukları işleri de gösterecek şekilde ve kendi el yazılariyle yazılı birer mektupla şirket merkezine müracaat eylemeleri. 3208

ADLİYE VEKÂLETİ

Kömür naklettirilecek

Adliye Vekâletinden:

Yenişehirde temyiz ve vekâlet binalarının kömür depolarına kadar istasyonda silo yanındaki Etibank kömür depolarından 250 ton kok kömürünün muhammen bedeli olan beher tonu 120 kuruş üzerinden tahmili bankaya ve yalnız nakliye ve tahliyesi müteahhide ait olmak üzere naklettirileceğinden 15 ağustos 1940 tarihine müsadif perşembe günü saat 15 te taliplerin pazarlığa iştirâk etmeleri için vekâlet binasındaki arttırma ve eksiltme komisyonuna müracaatları ve ihaleyi müteakip katî teminat alınacağı ve derhal işe başlattırılacağı ilân olunur. (4567) 14564

ZİRAAT VEKÂLETİ

Sayyar banyolar alınacak

Ziraat Vekâletinden:

Ziraat Vekâleti veteriner işleri umum müdürlüğü ihtiyacı için — 35 — adet seyyar koruma ve tedavi banyoları açık eksiltme usuliyle satın alınacaktır.

Eksiltme 29. 8. 940 tarihine müsadif perşembe günü saat 15 te Ziraat Vekâleti binası içinde toplanacak satın alma komisyonunda yapılacaktır.

Banyoların beherinin muhammen bedeli — 145— lira umumunun fiyatı 5075 liradır.

Banyolara ait şartname ve plân levazım müdürlüğünde mevcut olup parasız olarak verilir.

Muvakkat teminat mikdarı 380 lira 63 kuruştur. (4493) 14548

ASKERLİK İŞLERİ

Şubeye dâvet

Ankara As. Şubesinden :

Lise veya daha yüksek tahsil görmüş ve askerî tam ehliyetnamesi bulunan ve fakat henüz askerliğine karar verilmemiş olanlardan tahsile devam etmiyenlerin kısa hizmet muameleleri yapılarak sevke hazırlanmak üzere hemen şubemize gemeleri.

Evelce askerliğine karar verilerek sevke hazır bir vaziyette bulunan tam ehliyetnameliler de 1. 9. 940 da yedek subay okulunda bulunmak üzere sevkedilecek - lerinden 27. 8. 940 da şubeye müracaatları ilân olunur. (4488) 14465

Askerliğe dâvet

Ankara Yabancı Askerlik Şubesinden:

1 —335 doğumlularla tahsilde bulunduğundan tecil edilerek 336 doğumlularla muameleye tâbi hâlen lise ve daha yüksek mekteplerde okumakta iken tahsilini terk eden ve bir sınıfta iki sene üst üste kalmış bulunanlarla 29 yaşını bitirmiş olan 325, 326 ve 327 doğumlu olup da tahsile devam etmekte olan tam ehliyetnameyi haiz olanların askerlik kanununun 35 inci maddesine tevfikan tecilleri yapılmıyacağından kısa hizmetli askerliğine karar verilip 1 eylül 940 tarihinde hazırlık kıtasında bulunmak üzere yedek subay okuluna sevkleri lâzımdır.

2 — Şubemizin 336 doğumlular yoklaması 1. 10. 940 tarihinde başlayıp 31. 10. 940 tarihinde sona erecektir. Birinci maddede yazılı durumda olan yabancıların 1 eylül 940 tarihinde hazırlık kıtasına sevkleri temin ve askerliklerine karar verilebilmesi için 5 ağustos 940 tarihinden 20 ağustos 940 tarihine kadar toplu bulunan Beşiktaş askerlik şubesinin 336 doğumlular askerlik meclisine müracaat etmeleri lâzımdır.

3 — 335 doğumlularla askerliğine karar verilmiş olan tam ehliyetnameliler sevkedilmek üzere 28 ağustos 940 tarihine kadar şubemize müracaat edeceklerdir.

4 — Bu sene tıb fakültesinden çıkmış olan sivil tabiplerden Ankarada bulunanların 15 ağustos 940 tarihinde Gülhane tatbikat okulunda bulunmaları icap ettiğinden yoklaması yapılarak askerliklerine karar verilmesi için bunların da hemen Beşiktaş şubesine müracaat etmeleri lâzımdır.

5 — Bu ilân Ankarada bulunan bu durumdaki yabancı kısa hizmetli tam ehliyetlerle bu sene tıb fakültesinden mezun olan sivil tabipler için namına çıkmış dâvetiye mahiyetinde olup müracaat etmiyenler hakkında kanunî takibat yapılarak yoklama kaçağı ve bakaya muamelesi tatbik oluncağı ilân olunur. (4559) 14532

Cebecide İstasyon yanında

Yenidoğan bahçesi

Kibar ve temiz halkımızın yegâne oturabileceği bir bahçedir.

Her akşam

1 — Çalgı 2 — kukla

Temiz takım, mükemmel servis, eyi şarap, taze soğuk bira nefis mezeler ve meşrubat..

Bahçemize girmek için duhuliye yoktur.

Pek yakında C A Z

Fransız mürebbiyesi

İŞ ARIYOR

Ders vermeğe muktedir İsviçreli Fransız bir bayan iyi bir aile nezdinde mürebbiyeliğe taliptir. Ulus'ta İ. T. rumuzuna mektupla müracaat. 3185

Nazarı dikkate

Ankara Yerli Mallar Pazarı Müdiriyetinden :

Pazarımız'ın muhasebesi Ulus meydanında Vehbi Koç hanının üçüncü katına naklolunduğunu muhterem müşterilerimize arzederiz. Telefon : (1503) 3171

EMLÂK VE EYTAM BANKASINDAN

SEKİZ SENEVİ TAKSİTLE VE AÇIK ARTTIRMA İLE

13. 8. 1940 SALI GÜNÜ SATILACAK EMLÂK

Emlâk Esas No.	Mevkii ve Nevi	Kıymeti	Mukadder Depozito
948	Hocapaşa Mah. Kadastronun 118 ada 19 parselinde kayıtlı 16 M2. arsa (bu arsa Zevk Lokantasının yanındaki 6, 13 taj No. lu evlerin ortasındadır.)	160.—	12.—
950	Kavaklıderede Kadastronun 1122 ada 26 parselinde kayıtlı 2840 M2. harap bağ (Kavaklıdere yolu üzerindedir.)	5680.—	1136.—
951	Kavaklıderede Kadastronun 1122 ada 36 parselinde kayıtlı 1200 M2. tarla (yukarı Cılganın üzerindedir.)	1200.—	240.—
952	Kavaklıderede Kadastronun 1122 ada 37 parselinde kayıtlı 6520 M2. tarla (Küçük Esat yolunda Çankaya'ya giden Cılganın üzerindedir.)	6520.—	1304.—
953	Kavaklıderede Kadastronun 1122 ada 80 parselinde kayıtlı 1180 M2. tarla (75 taj No. lu İsmail ile 76 taj No. lu Atiye bağları civarındadır.)	944.—	188.—
1136	Etlik Kutu Yazısı mevkiinde Kadastronun 1758 ada 9 parselinde 2840 M2. bağ ve meyvelik. İşbu mahal Mesut Yağcının eşi Cemilenin bağının arakasındadır.	852.—	170.—

SEKİZ SENEVİ TAKSİTLE VE AÇIK ARTTIRMA İLE

16. 8. 1940 CUMA GÜNÜ SATILACAK EMLÂK

Emlâk			
675	Yenihayat Mah. Kadastronun 820 ada 6 parselinde kayıtlı 357,75 M2. arsa (bu arsa polis noktası karşısındadır.)	286.—	57.20
96	Keçiören, Tepebaşı, Kadastronun 1704 ada 48 parselinde kayıtlı 8535 M2. arsa (Asfalttan Tepebaşına giden yol üzerinde sağda ve bir tarafı dıvarlı)	2987.—	597.40
897	Keçiören, Tepebaşı, Kadastronun 1704 ada 52 parselinde kayıtlı 7560 M2. tarla (Banka arsalarının arkasında Oskan bağının önünde)	2646.—	529.20
1037	Sakarya Mah. Demiryolu güzergâhında, Kadastronun 1685 ada 31 parselinde kayıtlı 70 M2. arsa (Baysal Cad. Yüzbaşı Cemal'in 23 taj No. lu eviarkasında)	210.—	42.—
1083	Cebeci, Demirbahçe, Kadastronun 964 ada 30 parselinde kayıtlı 1602 M2. arsa (Cebeci, Suterazisi arakasındadır.)	3204.—	640.80
1084	Cebeci, Demirlibahçe, Kadastronun 964 ada 31 parselinde kayıtlı 720 M2. arsa (Cebeci Eski Askerî Çamaşırhanesi arkasında)	1440.—	288.—

1. — Yukarıda mevkileri ve mesahaları yazılı emlâk sekiz senelik taksitle açık arttırma ile satılıktır. Dellâliye müşteriye aittir.

2. — Arttırmıya iştirâk edecekler içinde mühür kullananların mühürlerini Noterden tasdik ettirmeleri ve müzayede sırasında verilen bedel mukadder kıymeti geçtiği takdirde, taliplerin depozitolarını nisbet dairesinde tezyit eylemeleri lâzımdır.

3. — İhale, yukarıda gösterildiği üzere, birinci kısım için 13. 8. 1940 salı ve ikinci kısım için 16. 8 1940 cuma günü saat on dörtte bankamız satış komisyonunda yapılacaktır İsteklilerin o gün depozito akçesi, hüviyet cüzdanı ve iki vesikalı fotografı ile Emlâk servisine müracaatları.... (4261) 14245

Piyasaya çıktı

Her eczanede satılır.

Kiralık kat

Anafartalar caddesinde kâin kooperatif binasının, geniş ve kullanışlı sekiz oda ve salondan mürekkep ve her türlü konforu havi ikinci katı kiralıktır.

Daire ve müesseselere ve apartman tarzında kullanmağa çok elverişlidir. Memurlar Kooperatif Şirketi merkezine müracaat olunması. Telefon 1428 3146

Elektrik şubesi mezunlarına

Ankara Erkek Akşam Sanat Okulu Müdürlüğünden :

Okulumuzun bu yılki elektrik şubesi mezunlarının istikballerile alâkadar hususatı görüşmek üzere acele okul idaresine müracaatları. 14470 (4497)

SRO

Tayyare Otomobil Kamyon Motör ve bilûmum makinelerde İsviçre mâmûlâtı

S R O Rulmanlarını kullanınız. Deposu: Galata Karaköy Palas hanı karşısında 84 No. İBRAHİM TAŞÇIOĞLU ve ORTAKLARI P. K. 1039, Telgraf: TAŞKOL

ULUS — 21. inci yıl. — No. 6634

İmtiyaz sahibi İskender Artun

Umumî Neşriyatı İdare Eden Yazı İşleri Müdürü Mümtaz Faik FENİK

Müessese Müdürü: Naşit ULUĞ

ULUS Basımevi ANKARA

YENİ SİNEMA

Bu gece 21 de Marie Antoinette Fransızca sözlü Saat 14,30 - 18,30 seansında KUMARBAZ Saat 16,30 seansında Zorla güzellik olmaz

Cebeci Yenidoğan sineması Serseri Kıral Türkçe sözlü

HALK SİNEMASI

Bugün bu gece İki filim birden 1 — Küçük gangsterler 2 — Çayır hırsızı

Seanslar: 14,30 - 16,30 18,30 - 21 de

Saat 12,15 te ucuz halk matinesi Canavar Çete Pek yakında. Beyaz gül

SUS SİNEMASI

Bu gün bu gece Saat 14 - 18 seansında Serseri Kıral Saat 12 - 16 - 20,30 seansında Nazar boncuğu

Hamamönü Açık Hava Şehvet Kurbanı Rejisör ve baş rolde Ertuğrul Muhsin