Perşembe
6
TEMMUZ
1939
5 KURUŞ

Ulus Basımevi
Çankırı Caddesi, Ankara
Telgraf: Ulus - Ankara
TELEFON
Müessese Müdürü 1144
Başmuharrirlik 1371
Yazı İşleri Müdürü 1061
Yazı İşleri 1062
İdare 1064

ULUS

ADIMIZ ANDIMIZDIR

Yarın
SİNEMA
Sayfamız

Türk askerinin girişinin yıldönümü münasebetiyle

Hatay'da eşsiz bir tören yapıldı

On binlerce kişi huzurunda

Antakya'da yapılan geçit çok güzel oldu

Hatay'daki adlî kanunların tatbik şekline ve ilâmların infazı tarzına ait lâyiha Meclis ruznamesine alındı

Antakya, 5 a.a. — Anadolu Ajansının hususî muhabiri bildiriyor :

Şanlı ordumuzun Hataya girişinin yıldönümü, heyecanlı ve parlak merasimle kutlanmıştır.

Korgeneral Muzaffer, bugün Hataya gelmiş, Kırıkhanda merasimle karşılanmıştır. Burada bulunan Tekirdağ mebusu Rahmi Apak, dahiliye âmiri İnayet, yarbay Naci, kaza kaymakamı Sakip Güneş, Parti ilyönkurul üyeleri, memurler, izciler ve bir kıta askerimiz korgenerali şehrin giriş yerinde karşılamışlardır.

Korgeneralin yanında kendisini Hassada karşılamış olan Albay Şükrü Kanadlı ve diğer askerî erkân bulunuyordu. Korgeneral, karşılıyıcı -

(Sonu 7 inci sayfada)

Muvakkat encümen bugün toplanıyor

Hatay halkının askerlik işlerine, Hatay'da vilâyet kurulmasına, Hatay vilâyetinde adlî kanunların tatbik şekline ve ilâmların infaz tarzına ve İskenderun limanının bütün tesisat ve vesaitiyle birlikte Devlet Limanları işletme umum müdürlüğüne devrine dair kanun lâyihasını müzakere etmek üzere teşekkül eden muvakkat encümen bu gün saat 9,30 da toplanacaktır.

Vali ve belediye reisi B. Nevzat Tadoğan riyaset makamında

C. H. P. Genel Sekreterinin bir tamimi

Parti Başkanlıkları Valiliklerden ayrıldı

Yeni nizamnameye göre vilâyetlere daimî Parti müfettişleri gönderilecek

Genel Başkanlık Divanının üç yıl evelki karariyle birleştirilmiş olan Parti ve hükümet faaliyeti, Partinin Beşinci Büyük kurultayınca tanzim ve kabul edilen nizamname hükümlerine uyularak Genel Başkanlık Divanının 7. 6. 1939 tarihli karariyle tefrik edilmiştir.

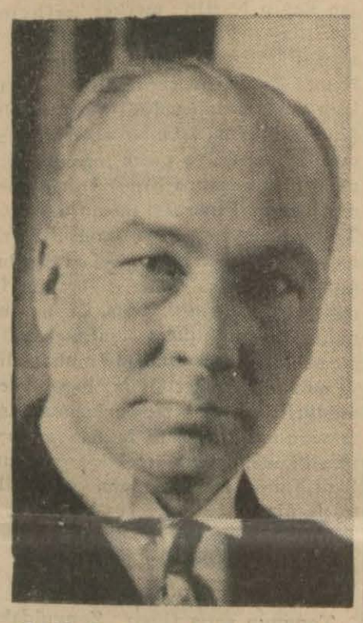

C. H. P. Genel Sekreteri Dr. Ahmet Fikri Tuzer

Parti Genel Sekreterliği tarafından yeni kararın tatbikatı hakkında vali ve Cümhuriyet Halk Partisi Başkanlıklarına yapılan tebligatı aynen dercediyoruz:

Vali ve C. H. P. başkanlığına

Parti faaliyeti ile hükümet idaresi arasında daha amelî bir beraberlik temini için genel başkanlık divanınca ittihaz edilmiş olan 18. 6. 1936 tarihli kararın refi ve beşinci Büyük Kurultayca yeniden tanzim edilmiş olan nizamname hükümlerinin yerine getirilmesi hakkında 7. 6. 1939 tarihinde Genel Başkanlık divanınca yeniden alınmış olan karar sureti bağlı olarak gönderilmiştir.

Valilerimizin parti başkanı sıfatiyle 3 senedenberi vurdumuza ve Partimize yaptıkları hizmetlerin şükranını eda ederken bundan böyle de Partiye ve teşkilâtımıza karşı yakin alâka ve samimî müzaheretlerini esirgemiyecekleri hakkındaki ümidimi samimî -

(Sonu 7 inci sayfada)

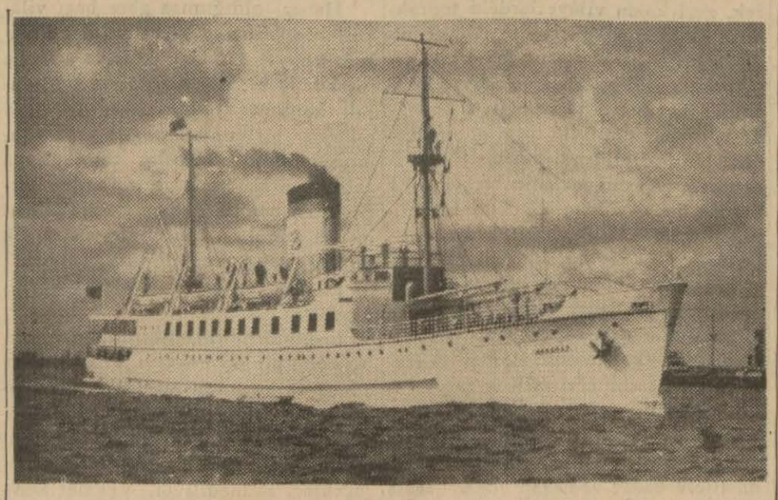

Yeni ticaret filomuza mensup vapurlardan: Marakaz

İngiliz tezgâhlarına 12.600.000 liralık vapur ısmarlanacak

Hükümet, ticaret filomuzun kuvetlenmesi bakımından çok mühim bir kanun lâyihası hazırlamış ve Büyük Millet Meclisine vermiştir. Lâyiha, bütçe encümeninden geçmiş ve ruznameye alınmıştır. Bu kanun, Denizbank'a, gemi inşası ve sair ihtiyaçlar için ingiliz kredisinden verilen 12.600.000 liranın, Denizbank yerine kurulan Devlet Denizyolları Umum Müdürlüğü tarafından istimalini temin etmektedir.

Hükümet mucip sebeplerinde diyor ki:

"— İktısadî hayatımızda çok mühim bir mevkii olan Devlet inhisarında bulunan muntazam posta vapurculuğu hizmetinin hüsünü ifası için filo

(Sonu 7 inci sayfada)

Başvekilimizin teşekkürleri

Başvekil Doktor Refik Saydam, kabotajın türk bayrağına intikali yıldönümü ve denizciler bayramı münasebetiyle resmî ve hususî müesseseler, teşekküller ve bir çok zevat tarafından gönderilmiş olan tebrik telgraflarına karşılıklı tebrikleriyle teşekkürlerinin bildirilmesine Anadolu Ajansını memur etmişlerdir. (a.a.)

Londra mektupları - 10

Londra'dan ayrılırken...

Falih Rıfkı ATAY

Londra, 10 haziran — İngiltere'deki ziyaret programını Trooping the Colour denen muhafız kıtası merasimi ile bitirdik. Bu merasim, kıralın doğum yıldönümünü tesit etmek için yapılmaktadır ve ingiliz halkının taca ve orduya karşı derin alâkasını gösteren umumî tezahürlerin belki de başında gelir.

Kıral Kanada'da olmasına rağmen, merasim müstesna bir coşkunluk içinde geçti. Bunun sebebini izah etmek güç değildir: 1939 senesinde Büyük Britanya imparatorluğunun kudret ve tesanüdü yeni ve ağır bir imtihandan geçiyor. Totaliter edebiyat, bu imparatorluğun bir çürüme ve dağılma devrine girmiş olduğunu ilân etmektedir. 1918 den biraz sonra işittiğimiz "İngiltere artık harbetmez!" sözü, yavaş yavaş, bilhassa Mançuri ve Habeşistan tecrübelerinden sonra: "İngiltere artık harp edemez!" hükmü ile değişti. Bu kanaat üzerine oynıyan bir çok spekülâsyonlar muvaffak olmuştur.

Ricatin ve tavizin bir hududu olmak lâzımdı. Bu hudut aşıldığı zaman, ingiliz mukavemetinin bir manâsı da kalmıyabilir. Hudut neresi idi? Baldvin imparatorluk hudutlarının Ren'de başladığını söylemişti. Fakat bu sözle sâdece ingiliz adaları kasdedilmiş olsa gerektir.

Bir başka ihtimal düşününüz: tâ İran'a kadar uzayan bir hayatî sahanın totaliter devletler tara-

(Sonu 7 inci sayfada)

Meclisin dünkü toplantısında

Askerî barem ve millî piyango idaresi lâyihası

Diğer 26 proje ile birlikte kabul edildi

Büyük Millet Meclisi dün B. Refet Canıtez'in reisliğinde toplanmıştır. Celse açılınca, Nafıa Vekilimiz General Ali Fuat Cebesoy söz almış, şunları söylemiştir:

Nafıa Vekili general Ali Fuat Cebesoy

" — Geçen günü, Ankara elektrik ve havagazı ve Adana elektrik şirketleriyle bir de Bursa müttehit elektrik şirketleri ve Mersin elektrik şirketinin hisse senetlerinin alınması hakkındaki mukavelelerin tasdiki için muvakkat bir encümene havale buyurulmasını rica etmiştim. Bu muvakkat encümen toplanmış ve bunları tasdik ederek heyeti celilenize göndermiştir. Encümeniniz de tıpkı hükümet gibi mukavelelerin bu içtima devresinde tasdik olunması lüzumunu kabul etmiştir. Bendeniz de mukavelelere ait kanunların tercihan ve müstacelen müzakeresini heyeticililenizden rica edeceğim. (Muvafık sesleri).

Bu proje, henüz tevdi edilmiş olduğundan meclisin bugünkü toplantısının ilk maddesi olarak görüşülmesi kararlaştı.

Kabul edilen lâyihalar

Millî Müdafaa Vekâleti kara kıs -

(Sonu 7. inci sayfada)

Ankara, Adana ve Bursadaki

Elektrik ve gaz şirketlerinin mübayaası işi

Hakkındaki kanun projeleri meclis ruznamesine alındı

Meclisin tatilinin yaklaşması sebebiyle birçok mühim kanun lâyihaları encümenlerden çıkmış ve umumî heyete sevkedilmiştir.

(Sonu 7 inci sayfada)

İngiliz askerî heyeti gitti

Bir müddettenberi şehrimizde bulunmakta olan Tuğgeneral Lund'un reisliğindeki ingiliz askerî heyeti dün akşam şehrimizden ayrılarak İstanbul'a hareket etmiştir. Heyet Ankara garında teşyi edilmiştir. İngiliz askerî heyeti İstanbul'da, Çanakkale'de ve İzmir'de bazı yerleri ziyaret ettikten sonra memleketine dönecektir.

Mareşal İzmir'e geldi

İzmir 5 a.a. — Büyük erkânıharbiye reisi Mareşal Fevzi Çakmak dün akşam şehrimize gelmiş ve büyük tezahüratla karşılanmıştır.

Şehir bu münasebetle bayraklarla donatılmış ve muhtelif noktalara taklar kurulmuştu.

Mareşalı vali, mevki komutanı ve belediye reisi Çeşme'de ve bütün mülkî, askerî erkân ile parti ve halkevi idare heyetleri, resmî ve hususî teşekküller mümessilleri ve kalabalık bir halk kütlesi de Güzelyalı'daki tayyare alayı önünde karşılamışlar, bir kıta askerle bir polis müfrezesi de selâm resmini ifa eylemiştir.

Güzelyalı'da olduğu gibi bütün güzergâhta toplanmış olan İzmir halkı Mareşal Fevzi Çakmağı ve onun şahsında kahraman ordumuzu içten bir sevgi ifadesi olan coşkun tezahüratla selâmlamıştır.

Mareşal Fevzi Çakmak, orduevine misafir edilmiştir.

Belediye Meclisi dün bir toplantı yaptı

Ankara elektrik - havagazı şirketinin mübayaası meselesi konuşuldu

Belediye meclisinin dünkü toplantısından bir görünüş

Ordu malûller birliği merkez idare heyeti dün toplanarak kendi aralarında iş bölümü yapmışlardır. İdare heyeti reisliğine Malatya Mebusu Mahmut Nedim Zapçi'yi, reis vekilliğine Sabri Antay'ı genel sekreterliğe Fahri Onursal'ı muhasebeciliğe de Zeki Akmeni seçerek vilâyetlerdeki şubelerinden gelen murahhaslariyle birlikte Ebedî Şef Atatürk'ün Etnografya müzesindeki muvakkat kabirlerine gidip mânevî huzurlarında sonsuz saygılarla eğilerek bir çelenk koymuşlar, ve derin minnetlerini teyit etmişlerdir.

Ankara belediye meclisi dün vali ve belediye reisi Nevzat Tandoğan'ın reisliğinde fevkalâde toplantısını yapmıştır. Ruznamede görülen ehemiyetli maddelerden Ankara elektrik ve havagazı şirketi aksiyonlarının belediyece mübayaası için 300.000 liralık istikrazın Belediyeler bankasından yapılması için icra makamına mezuniyet verilmesi talebi görüşülürken belediye reisi şehrin müsait şartlarla böyle bir müesseseye sahip olduğunu tebarüz ettirerek geniş izahat vermiş ve bu hayırlı neticenin elde edilmesinde yüksek mesai sarfeden Nafıa vekili Ali Fuat Cebesoy'un ismini hürmetle zikretmiştir.

Bu münasebetle söz alan âzadan avukat Hayrullah Özbudun şehrin şükran ve saygı hislerinin sayın Nafıa ve-

(Sonu 7 inci sayfada)

İktisadî bahisler

Doların yeni vaziyeti

H. A. KUYUCAK

Vaşington'dan gelen haberlere göre beş sene evel Amerika Birleşik Devletleri reisicümhuruna verilmiş olan doların kıymetini indirme salâhiyeti 30 haziranda nihayete ermiştir. Bir müddetten beri bu iş hakkında yapılan müzakerat neticesinde mebusan meclisi ve ayan meclisinin para komisyonu salâhiyetin temdidine karar verdiği halde ayan meclisi buna muvafakat etmemiş ve meselenin mebusan ve ayan meclisleri mümessillerinden mürekkep muhtelit bir konferansta tetkikine başlanmıştı. Verilen malûmata nazaran bu konferans henüz müzakerata devam etmekte iken 30 haziranın gece yarısı gelmiş ve bu salâhiyet de kendi kendine ortadan kalkmıştır.

Bu haber yalnız amerikalıları değil belki Amerika ile işleri olanları ve dolar üzerine muamele yapanları da alâkalandıracak mahiyettedir. Çünkü 934 denberi Avrupa paralarına karşı âdeta bir tehdit mahiyetinde mevcut bulunan doların kıymetçe indirilmesi tehlikesi, hiç olmazsa şimdilik, ortadan kalkmış demektir.

Reisicümhura verilen bu salâhiyetin oldukça uzun bir hikâyesi vardır: Roosevelt 1933 martının 4 ünde reisicümhurluk mevkiine geçtiği zaman bütün memleketi büyük bir malî buhran sarmak üzere idi. Memleketin bir kaç mühim merkezinde bankalar kapatılmış bulunuyordu. Vaziyetteki vahameti hisseden Roosevelt 6 martta bütün Amerika'da 4 günlük bir banka tatili ilân etmek suretiyle çok fena neticeler vermesi muhtemel bir buhranı önlemiş oldu ve ayni zamanda altın üzerine ambargo da koyduğundan doların altınla alâkası kesildi.

Hatırlamak lâzımdır ki Amerika'da sınaî ve teknik işlerin fevkalâde ilerlemiş olmasına rağmen devlet işlerinde demagoji ve dahilî politikanın tesirleri çok fazladır. Bu cümleden olmak üzere Roosevelt'in iktidar mevkiine gelmesinden evel başlamış olan umumî fiyat sukutu tedavülde kâfi miktarda para olmamasına atfolunmakta idi. Binaenaleyh yeni idarenin aldığı ilk âcil tedbirlerden biri de muhtelif banka kanunlarında yapılan tadillerle ortaya fazla tedavül vasıtası çıkarılmasını temin etmek olmuştu.

Bundan başka ecnebî memleketlerinin paralarını düşürmek suretiyle dünya piyasalarında ve hattâ Amerika dahilinde amerikan mallarına rekabet ettikl ri ve bu sebepten amerikan ziraat ve sanayiin zarar gördüğü de iddia olunmakta idi. Buna çare olmak üzere de esasen kambiyoda düşmekte olan doların daha ziyade indirilmesi teklif olunmuş ve, gene Amerika'ya ait bir politika garibesi olarak, 5 mart 1933 tarihli ziraî yardım kanununa mülhak olmak üzere bazı enflâsyon tedbirleri alınmıştı.

Bu tedbirlerle reisicümhura tedavüle fazla para çıkarmak için yeniden bazı salâhiyetler verildiği gibi kıymeti indirilmiş ecnebi paralarına karşı memleketin haricî ticaretini himaye için doların altın muhtevasını eskisinin yüzde ellisine kadar indirmek salâhiyeti de verilmişti.

Bu sıralarda Londra'da dünya para ve İktısat konferansı toplanıyordu. Bütün memleketlerin umumî buhran neticesi altından ayrılan paralarını tekrar bu mikyasa bağlamak çarelerini aradıkları bir sırada Amerika'nın doları altından ayırması ve bilhassa reisicümhura bu parayı eski kıymetinin yüzde ellisine kadar indirme salâhiyetini vermesi bu beynelmilel konferansın muvaffakiyetsizliğindeki başlıca âmillerden biri olmuştur.

Bu tedbirlerden sonra dolar kambiyoda tahavvüller göstermekte devam ediyordu. Nihayet 1934 kânunusanisinde çıkarılan "Altın ihtiyat" kanuniyle reisicümhurun dolar kıymetini % 50 ye kadar indirme salâhiyeti muhafaza edilmekle beraber bu kıymetin hiç bir zaman eskisinin % 60 ından fazla olamıyacağı da tespit olundu. Bu suretle reisicümhur dolar kıymetini eskisinin % 60 ı ile % 50 si arasında münasip gördüğü bir seviyede muhafaza edebilecekti. Bu kanun ayni zamanda Amerika'da altın sikke tedavülünü ve darbını kaldırıyor ve bu memleketi altın külçe mikyasına sokmuş oluyordu.

31 kânunusani 1934 de reisicümhur herkes tarafından büyük bir alâka ile beklenilen kararını verdi ve bir ounce (yani 31.1035 gram) safi altının 35 dolar edeceğini ilân eyledi. Halbuki doların bundan evelki kıymetine göre bir ounce altın 20.67 dolar ediyordu. Bu suretle dolar % 40.94 devalue edilmiş oldu. Fakat reisicümhurun dolar kıymetini % 9.06 daha indirerek eski kıymetinin % 50 sine düşürmek salâhiyeti devam ediyordu.

Bundan sonra bir kaç defa temdit olunan bu salâhiyet son defa 30 haziran 1939 a kadar uzatılmıştı; fakat gelen telgraftan anlaşıldığına göre artık reisicümhur tabiî yeniden temdidi için çalışacaktır. Buna muvaffak olamadığı takdirde esasen filî bir istikrara malik olan dolar kanunî istikrara da malik olmuş bulunacaktır. Kanunî istikrarın, zaten Amerika'ya akın etmekte olan sermayeyi arttıracağı şüphesizdir. Çünkü bu suretle dolar Avrupa'daki siyasî vaziyet dolayısiyle harice kaçan sermayeye daha emin bir melce teşkil eyliyecektir.

Diğer taraftan doların kıymetini indirme salâhiyeti şimdiye kadar Amerika'nın Avrupa devletlerine karşı kullandığı bir silâh teşkil ediyordu. Ne vakit Avrupa'da bir devalüasyon hareketi olsa veyahut sterlin kambiyoda fazla düşse amerikalılar doları da düşürmekle tehdit edebiliyorlardı. Doların kanunî istikrar kesbetmesiyle bu tazyik kuveti de ortadan kalkmış olacaktır.

Şurasını da ilâve etmek lâzımdır ki dolar hakkında alınan bu karar Amerika'da devlet işlerinde alınan kararlara iyi bir nümune teşkil eylemektedir. Çünkü, tetkik neticesi faydalı olduğu görüldüğünden değil belki dahilî politika kombinezonuna en uygun geldiğinden dolayı alınmıştır. Filhakika dolar kıymetini indirme salâhiyetinin devamına muhalefet hususunda müfrit demokratlar cümhuriyetçilere iltihak etmişler ve cümhuriyetçiler de bilmukabele Amerika'da istihsal edilen gümüşün hükümet tarafından satın alındığı fiyatı yükseltme hususunda müfritlere müzaharet göstermişlerdir.

Bu yıl Anayurda 22.000 göçmen geliyor

İstanbul, 5 (Telefonla) — Bu sene yapılacak muhacir nakliyatı için hazırlıklar bitmek üzeredir. 15 güne kadar kâfi miktarda vapur kiralanmış olacaktır. Bu sene Romanya ve Bulgaristan'dan ana vatana 22.000 millettaşımız getirilecektir. Gelecek millettaşlarımız orta Anadolu ile Trakya'ya yerleştirileceklerdir. Bu husustaki hazırlıklara şimdiden başlanılmıştır. Gelecek muhacirlerden Anadolu'ya yerleştirilecek olanlar Tuzla'daki karantine merkezine, Trakyaya gidecek olanlar da Marmara Ereğlisindeki karantine merkezine çıkarılacak ve buradan sevkolunacaklardır. Muhacirlerin kış bastırmadan nakilleri için âzamî süratle hareket edilecektir. Bu münasebetle Romanya ve Bulgaristan'da da lüzumlu tedbirler alınmış bulunmaktadır.

İstanbulda yapılacak 1000 yataklı hastane

İstanbul, 5 (Telefonla) — Belediye tarafından Mecidiye köyünde yeniden yaptırılacak olan 1000 yataklı hastanenin proje ve plânlarını hazırlıyan mimar Wolter bu hususta Sıhiye Vekâletiyle temaslarda bulunmak üzere Ankara'ya gitmişti. B. Wolter bugün şehrimize dönmüş ve Paris'e gitmiştir. Mimar yeni hastanenin plânlarını orada hazırlıyarak buraya getirecektir. Hastane evelâ 500 yataklı olarak inşa edilecek ve bilâhare pavyonlar ilâvesiyle yatak adedi bine çıkarılacaktır.

Mühim bir karar

Hazineye ait olan ecrimisiller affediliyor

Köylerde ve kasabalarda muhtelif kanunlarla hazinenin mülkiyetine dahil olmuş bir çok ziraat arazisi vardır. Bu arazi 2510 numaralı kanun mucibince muhacir, mülteci yerleştirmek ve borçlanma kanunu mucibince toprağa muhtaç yerli çiftçilere dağıtılmak üzere sıhat ve içtimaî muavenet vekâleti emrine tahsis edilmiştir. Bu vekâlet, İcra Vekillerinden aldığı kararla faaliyetini 26 viâleyete hasrederek, geri kalan vilâyetlerdeki toprakların muhtaç çiftçilere dağıtılmak işini hazineye bırakmıştır. Sıhat ve içtimaî muavenet vekâleti ve hazine tarafından kanun ve talimatları dairesinde borçlanma yoliyle tevzi olunmakta olan bu araziyi, tevzi muamelesinin icap ettirdiği muamelenin tekemmülünden önce muhtaç çiftçi boş bırakılmıyarak işletilmek suretiyle kendisine ve devlete faydalı bir vaziyet temin etmektedir. Ancak kanun karşısında fuzulî olan bu işgal için köylerden ecri misil aranması zarurî olup arttırve eksiltme kanununun 67 inci maddesi mucibince bu ecri misilin takdiri için hâkimin arazinin bulunduğu köye gitmesi lâzım gelmektedir. Halbuki bir taraftan takdir olunacak ecri misillere kadar ve bazan daha fazla masraf ve külfeti mucip olan bir vaziyet, diğer taraftan hâkimlerimizin ve hazine avukatlık teşkilâtının daha mühim işlere tahsis edeceklerei vakitlerini de kaybettirmektedir.

Hükümet, bu ecri misillerin affı için bir kanun lâyihası hazırlamıştır. Projenin mucip sebeplerinde bu lâyihanın niçin hazırlandığı şu satırlarla hülâsa edilmektedir:

"— .... Fedakâr köylümüzün kalkınması için cümhuriyet hükümetinin takip ettiği yüksek prensiplerden mülhem olarak, hem köylümüze biraz feraklık vermek, hem de Adliye ve avukatlık teşkilâtımızı adedi çok, fakat mahiyeti o nisbette ehemiyetsiz meşguliyetten kurtarmak için 1938 malî senesi nihayetine kadar arazi, bağ ve bahçe ecri misillerinin affı düşünülmüştür.

Bir madde olan lâyiha şudur:

"— Hazineye ait arazi, bağ ve bahçelerin 1938 ve musakkafatın 1934 yılları sonuna kadar fuzulî işgallerinden mütevellit ecrimisilleri aranmaz. Tahakkuk ettirilenler de adlî ve idarî kararlarla katileşmiş olsalar dahi terkin edilir. Tahsil edilmiş olanlar geri verilmez. Ancak gayrimenkulün tamiri ve saire gibi o gayrimenkulden doğan bir sebeple hazineden alacak iddia eden şagile karşı müddeabih kadar ecrimisilin mahsubunu istemeğe hazinenin hakkı mahfuzdur.„

Kanun neşri tarihinden muteber olacaktır.

İnhisarlardan 8000 kilo ispirto çalanlar mahkûm oldular

İstanbul, 5 (Telefonla) — İnhisarlar idaresi anbarından 8000 kilodan fazla saf ispirtoyu resmî evrak üzerinde sahtekârlık yapmak, sahte mühür ve sahte başlıklı kâğıt kullanmak suretiyle çıkararak satmaktan suçlu anbar memuru Abdullah, kolonyacı Dimitri ve arabacı Ahmet hakkındaki dava bugün neticelenmiştir. Muhakeme sonunda her üç suçlu da beşer sene onar ay hapse ve 50.320 lira para cezasına mahkûm olmuşlardır.

İşçi kursları

Proğramların gönderilme müddeti yakında bitiyor

Maden ocaklariyle yüzden fazla işçisi bulunan iş yerlerinin çırak, kalfa ve ustaları için meslekî kurslar açmak mecburiyetleri hakkındaki kanuna göre bu iş yerleri kurslarda takip edecekleri müfredat programını temmuzun on beşinci gününe kadar İktısat Vekâletine bildirmek mecburiyetinde idiler. Bu mühletin bitmesine on gün kadar çok kısa bir müddet kaldığı halde birçok iş yerleri henüz programlarını göndermemiş bulunmaktadırlar.

Haber aldığımıza göre bazı vilâyetlerde, bilhassa iş yerleri çok olması itibariyle İstanbul'da kurs açmağa mecbur işverenler aralarında toplanarak kanunun tatbikatında önlerine çıkması melhuz olan güçlükleri konuşmuşlardır. Meselâ, fabrikalarda çalışan çırak, kalfa ve işçilerden birçoğunun henüz okuma yazma bilmemeleri meselesi, kendilerinin açılacak kursları lâyıkı veçhile takip etmelerini güçleştiren bir âmil olarak görülmüştür.

İstanbul fabrikacılarının bu ve bunun gibi bir iki noktayı Vekâlete arz etmek ve kanunun tatbikatının mümkünse bir müddet sonraya bırakılması temennisinde bulunmak için bugünlerde Ankara'ya bir heyet gönderecekleri zannediliyor. Vekâlet kendisine resmî bir müracaat vaki olmadığı için bu hususta henüz bir karar vermiş değildir.

Bunarağmen, kanunun tayin ettiği mühlet içinde kurs programlarını hazırlıyarak Vekâlete takdim etmiş iş yerleri de yok değildir.

F. Bahçe stadında beynelmilel atletizm müsabakaları yapılacak

16 temmuz pazar günü İstanbul'da Fenerbahçe stadında romen - yunan - mısır millî atlet takımlarının da iştirakiyle beynelmilel atletizm müsabakalar ve muhtelif gösteriler yapılacaktır. Türk takımı, İzmir, Ankara ve İstanbul bölgelerinin en kıymetli atlerinden teşkil olunmuştur.

Bu müsabakalar dolayısiyle müteaddit rekorların kırılacağı umulmakta dır. (a.a.)

İzmirde sıcaktan bir kişi öldü

İzmir, 5 a.a. — Şehirde ve mülhakatta boğucu bir sıcak devam etmektedir. Dün bu yüzden Halkapınar mensucat fabrikası amelelerinden İsa çalışrken sıcaktan üzerine gelen fenalık neticesinde ölmüştür. Doktor raporu zavallı sıcak kurbanının teşemmüs neticesi kalp zafiyetinden ölmüş olduğunu tesbit etmektedir.

İzmir fuarında Leh paviyonu yapılacak

İzmir, 5 a.a. — İzmir fuarına Polonya devlet pavyonunun inşaatına nezaret etmek üzere Polonya elçiliği ticaret ataşesi Sunanski şehrimize gelmiş, fuar komitesi ile temas ederek derhal işe başlanılmasına karar vermiştir.

Polonya pavyonu devlet pavyonlarının en güzellerinden biri olacak ve burada Polonya'nın bize satması mümkün görülen sanayi maddeleri teşhir edilecektir.

P. T. T. de yapılan son terfi, tayin ve nakiller

Posta, Telgraf ve Telefon Umum Müdürlüğünde müddetlerini doldurarak terfi eden memurların isimlerini dünkü nüshamızda yazmıştık. Bugün de 17.5 liradan 20 liraya terfi eden memurlarla, nakil ve tayin edilen memurların isimlerini yazıyoruz.

İzmir telgraf memuru Kemal Büke, İstanbul telgraf memuru Baki Süleyman, Diyarbakır memuru Hayri Ceyhan, Ayvalık memuru Hüseyin İhya, Konya memuru Şükrü Kaya, Gebze memuru Hakkı, İstanbul telgraf memuru Necati Meriç, İstanbul paket memuru Fatma Müyesser, posta memuru Vahap, Muş memuru Ahmet Nuri, Akhisar memuru İbrahim Şevki, İstanbul memuru Ahmet, Ankara telgraf memuru Ahmet Uslu, posta memuru Hamit, Konya memuru Ömer Naim, Ankara telgraf memuru Mustafa Nail, Erçiş memuru Sabri, Eskişehir istasyon memuru Sabri, Ankara posta memuru Nazmi Necati, Niğde memuru Hüseyin Avni, Develi memuru Osman Taşkın, Aksaray memuru Asım Yalçın, Kayseri memuru İzzet Aydın, Yozgat memuru Sezai Eriç, Konya memuru Bahriye Köker, Elâzığ memuru Eşref Baliğ, Ürgüp memuru Hüseyin Avni, Urla memuru Fehmi Öztürk, İstanbul telgraf memuru İsmail Hayrettin, Ekrem Benur, posta memuru Hikmet, telgraf memuru Rifat Doğanay, Konya memuru Emin Çorakçıoğlu, Adana telgraf memuru Hamdi Cin, Havza memuru Galip Özcan, İstanbul posta memuru Şefika, Karadeniz memuru Arif Başaran, İstanbul posta memuru Mehmet Sait, Bayburt memuru Ahmet Görün, Erzincan memuru Sabri Belker, Edremit memuru İsmail Yenice, Lülebur - gaz memuru Hüsametin, Ankara telgraf memuru Sami Besler, Turgutlu memuru Esat Barbaros, Sivas memuru Hakkı Tanyolaç, Ankara telgraf memuru Necati Subaşı, İstanbul posta memuru Ayşe Beraat, Mustafa Sıtkı, Galata memuru Hikmet Ataç, Mersin memuru Mesut Kâmil, Bucak merkez şefi Şükrü Akçay, Adana posta memuru Şevki Korşat, Bursa memuru Zühtü Aras, Erzincan memuru Turhan, İzmir posta memuru Veysel, Trabzon memuru Kâzım, Eskişehir memuru Osman Özcan, Hulûsi Sakarya, Akif Gülen, Beyoğlu memuru Şakir, Ninyazi Onurel, İstanbul nakliye memuru Sükrü Öztüzün, Büyükada memuru Cemalettin, Beyoğlu memuru Safi Hüsnü, İstanbul nakliye memuru Bahattin Yücebay, Kadıköy memuru Niyazi, İstanbul telgraf memuru Sabri Uzunoğlu, Nuri Tutaner, nakliye memuru Şaban Çelebi, Beyoğlu memuru Fatma Adalet, Beyoğlu memuru Celâlettin Atakan, İstanbul paket memuru Hüsnü Evren, telgraf memuru Şemsettin Abrar, Mersin memuru Rüştü Okul, Ankara posta memuru Etem Akgün, telgraf memuru Recep, Faruk Gündoğan, Muttalip, posta memuru Tevfik Öğüt, Cemil, telgraf memuru Recep Akçaoğlu.

16 liradan 17,5 liraya terfi edenler

İzmir telgraf memuru Niyazi Akınlı, Elazığ memuru Cemal Özkul, Zonguldak memuru Cemalettin Özdeğer.

Başmüvezzi ve hat bakıcıları

174 başbakıcı, başmüvezzi ve müvezzi birer derece terfi ettirilmişlerdir.

Yeniden tayinler

Emekli istihkâm albayı Abdullah Öker Ankara radyosu müdürlüğüne, Maliye vekâleti varidat mümeyyizlerinden hukuk mezunu Salâhattin müfettiş muavinliğine, Eminönü mal müdürlüğü muhasebe memuru Mihri İstanbul P. T. T. muhasebe şefliğine, Seyfettin Özdemir radyo makinistliğine, Lise mezunlarından İsmail Çetin Hüdaverdi posta işleri reisliği memurluğuna, Hopa eski memuru Fuat Gümüşhane memurluğuna, Mustafa Galata memurluğuna, Ali Şentürk telgraf işleri reisliği memurluğuna, Fikri Esen Ankara telefon muhasebe memurluğuna, Sıhat Vekâleti memurlarından İbrahim hesap işleri tetkik memurluğuna, Nafıa Vekâleti su işleri memurlarından Nurettin Ataol, hesap işleri şefliğine, Mehmet İzmirli Evrak ve istatistik müdürlüğü memurluğuna Kâzım Atılgan Erbaa memurluğuna, Cemal Erkol Ankara muhasebe memurluğuna, İhsan Öner Gümüşhane memurluğuna, Mustafa Arığ posta işleri reisliği memurluğuna, Yozgat - tan Yusuf Mersin memurluğuna, Siirtten Yasin Eruh memurluğuna, Muzaffer Güven posta işleri reisliği memurluğuna, tayin edilmişlerdir.

Nakledilenler

Yeşilköy merkez şefi Nafi Bakırköye, Bakırköy merkez şefi Baha Yeşilköye, Erenköy merkez şefi Saim Fatih merkez şefliğine, Geyve merkez şefi Ahmet Sezai Erenköy, Demirci merkez şefi Muhtar Afrin Bursaya, Keskin memuru Ahmet Turan Demirci şefliğine, Menemen merkez şefi Hasan Ragıp Nazilli merkez şefliğine, Nazilli şefi Faik Önder İzmir telgraf servisi şefliğine, Çinga merkez şefi Kemal Behisli merkez şefliğine, Ankara posta memuru Nail Servis şefliğine, Edip İnal İstanbul telgraf memurluğuna, Atiye posta memurluğuna, Adana memuru Enver Dinar memurluğuna, Pınarbaşı memuru Hulûsi Trabzon memurluğuna, İzmir telgraf memuru Cevdet Karşıyaka memurluğuna, Karşıyaka memuru İbrahim İzmir telgraf memurluğuna, Ceyhan memuru Rıdvan Ankara muhasebeciliği memurluğuna, Kastamonu muhasipliği memuru Ahmet Oğuz hesap işleri müdürlüğü tetkik memurluğuna, Kastamonu memuru Adil Mudanya memurluğuna, İstanbul telgraf memuru Sadi Yalova memurluğuna nakledilmişlerdir.

Sömikokun parça evsafı

İktisat vekâletinden:

Tonunun satış fiyatı Zonguldakta vasıta üzerinde teslim 15 lira olarak tesbit ve ilân olunan sömikokun parça evsafı yüzde 5 nisbetinde 0 - 10, yüzde yirmi beş nisbetinde 10 - 30, yüzde 70 nisbetinde 30 - 120 dir.

Azamî rutubet yüzde 3 olacaktır. (a.a.)

Yurtta sıcaklar devam ediyor

Şehrimizde hava bulutlu geçmiş, rüzgâr şimalden saniyede 7 metre hızla esmiştir. Günün en yüksek ısısı 34 derece olarak kaydedilmiştir. Yurtta hava; Trakya, Kocaeli ve şarkî Anadolu mıntakaları ile orta Anadolunun ve Karadeniz sahillerinin garp kısımlarında çok bulutlu ve mevziî yağışlı, Akdeniz sahillerinde açık, diğer mıntakalarda bulutlu geçmiştir. 24 saat içindeki yağışların karemetre ye bıraktıkları su miktarları Gemlikte 34, Erenköyde 32, Yalovada 27, Çamlıcada 17, Ve Yeşilköyde 5, Şilede 3, Geyvede 2, Kars ve Bursada 1 kilogramdır. Rüzgârlar Trakya, Kocaeli ve Ege mıntakalariyle Karadeniz sahillerinde şimalden, şark ve cenup Anadolusu mıntakalarında cenuptan diğer yerlerde garpten saniyede en çok 14 metre hızla esmiştir.

En yüksek ısı İzmirde 30, Antalyada 31, Adana ve Elazığda 32, Malatyada 33, İskenderunda 34, Siirtte 35, Diyarbakırda 36 derecedir.

İstanbulda şiddetli yağmurlar

İstanbul, 5 (Telefonla) — Son günlerde İstanbul'da mütemadiyen çok sıcak ve açık giden havalar dün akşamdan itibaren birdenbire bozmuş ve sabaha kadar bulutlu ve yağmurlu gitmiştir. Hava sabaha karşı büsbütün bozulmuş ve saatlerce fasılasız devamlı gök gürültüleri arasında şiddetli yağmurlar yağmıştır. Şehrin bir çok yerlerine yıldırımlar düşmüştür. Rasathane bunun Karadenizden gelen şimal rüzgârlarının Boğazlar mıntakasında mevcut sıcak havaya tema-

Tahtakurusu!

Rahmetli Ahmet Haşim, "leylek„ hakkında yazdığı bir fıkrada "leylek, sade yazın bir müjdecisi değil, o, bizzat yazın kendisidir„ demişti.

Konforsuz ve bakımsız evlerimizde yaz mümessili aramak için bacaların üzerindeki yuvalara bakmağa ve oradan gelecek gaga takırtıları dinlemeğe de lüzum yok. Böyle evlerde yazı havada sivrisinek ve tatarcık, yerde de tahtakurusu temsil eder.

Birçok insanlara uykuyu ve rahatı haram eden tahtakurusunu görenler ve yahut düşünenler, bektaşinin:

— Yarabbi, bunu da ne diye yarattın? deyişine hak verirler.

Tahtakurusu başlıbaşına bir faciadır. Fakat İstanbul gazetelerinden birisinin yazdığı şu haber, o facianın doğurduğu bir başka faciayı haber veriyor:

"Yeşilköy'e bağlı Kalitarya köyünde 46 numaralı evde oturan 65 yaşlarında çiftçi Davut, birkaç gün Davut, hastalığı esnasında tahtakurularından fena halde rahatsız olmağa başlamış, haşerelerin vücuduna yaklaşmaması için bedenine naftalin ile karışık zehirli bir madde sürmüştür.

Aradan bir müddet geçtikten sonra Davut, zehirlenme alâimi göstermiş, bu hal gittikçe öldürücü bir şekil almıştır. Nihayet dün akşam sıhî imdat kuvetleri Davut'u yarı ölü bir halde Gureba hastanesine getirmişse de hayatı tehlikededir.„

Zavallı tahtakurusu kurbanı!

T. I.

Yanılgılar

Yeni bir moda!

Bir gazetede siyah güneş gözlüğünün kenarındaki çerçiveleri çiçekli bir kadın resmi gördüm: bir de gözlük çerçevesi modası katılıyor, demektir.

Aile reisleri, keselerinizi yeni bir masraf için hazırlayınız!

Top!

Bundan kırk sene kadar önce İstanbul'da bir takım gençlerin top oyunu oynamaları üzerine Sultan Hamit'e verilen bir jurnalda "bir takım müfsit gençlerin bir araya toplanıp bir de gizlice top tedarik ettikleri„ bildirilmişti. Tabiî buradaki "top„ kelimesiyle gülle atan bildiğimiz top kastedilmişti.

Şimdi de Danzig'de idman bayramına giderken almanların ayakla oynanacak değil de, gülle atacak top götürdüklerini öğrenin top atmasına ne zaman sıra gelecek?

Has ahırlar!

İstanbul'un yeni stadyomunun Dolmabahçe'de yapılacağını biliyorsunuz. Son posta ile gelen İstanbul gazeteleri bu maksatla eski has ahırların boşaltılmasına başlandığını yazıyorlar.

Bu binaların da ne değişik talihi varmış! Bilmem, bilir misiniz? Burası bir zaman sarayın tiyatro binaları idi ve birçok meşhur truplar burada temsiller vermişti!

Kara bebek!

Son Posta'nın duyulmamış, işitilmemiş hâdiselere tahsis ettiği bir sütunda biribiriyle konuşan biri bembeyaz, biri de kuzguni siyah iki küçük yavru resmi ve üzerinde de şu başlık var:

" Bu kadar güzel bir kara bebek gördünüz mü?„

Mademki başlık bir sualdir; cevap verelim:

— Evet gördük; çünkü aynı

DIŞ POLİTİKA

Bulgaristan ve mihver devletleri

Devlet adamlarının seyahatleri, bugünkü beynelmilel hayatın o derece normal bir hâdisesi şeklini almıştır ki artık bunlarda hususî siyasî mâna aramak beyhudedir. Bununla beraber, Balkanlardaki nâzik vaziyet dolayısiyle bulgar başvekili Köseivanof tarafından Berlin'e yapılmakta olan seyahat, her tarafta yakın alâka uyandıracaktır. Köseivanof, Berlin'den bildirildiğine göre, bizzat Hitler tarafından karşılanacak ve hakkında gösterilecek olan ihtiram, Almanya'nın Balkanlar üzerindeki alâkası namına bir nümayiş mahiyetini alacaktır. Esasen aynı nümayiş Prens Pol'ün ziyareti münasebetiyle de yapılmıştı. Yugoslav devlet adamları, Berlin'deki kabulün debdebe ve tantanasını biraz da sulh cephesine borçlu olduklarını o zaman anlamışlardı. Aynı şey şüphesiz pek anlayışlı olan Köseivanof'un gözlerinden kaçmıyacaktır. Açık bir hakikattir ki bugün, mihver devletlerinin entrikaları Balkanlar üzerinde temerküz etmiştir. Filhakika Prens Pol'ün Almanya seyahati esnasında Yugoslavya'yı bu entrikaya âlet olarak kullanmak için yapılan teşebbüs müsbet bir netice vermemiştir. Fakat gazetelerinin yazdıklarına bakılacak olursa, Almanya ve İtalya, Bulgaristan'ı böyle bir rol oynamıya daha müsait telâkki etmektedirler. Ve zahiri manzara da öyledir. Fakat acaba hakikat zahiri manzaraya uygun mudur?

Balkanların politikası iki cepheden mülâhaza edilebilir:

1 — Balkanların dahilî emniyetleri bakımından.

2 — Balkanlara karşı hariçten gelebilecek tehlike bakımından.

Birinci bakımdan, Bulgaristan'la diğer dört Balkanlı devlet arasında bir görüş ayrılığı mevcut olduğu inkâr kabul etmez. Bulgaristan'la iki Balkan devleti arasında ihtilâf vardır. Bir zaman, bu ihtilâfların halli mümkün gibi görünüyorken, ansızın, Bulgaristan tarafından gösterilen müşkülpesentlik dolayısiyle fır- Bulgaristan, dâvalarının halli için müsait bir zamana intizar siyaseti takip etmektedir. Köseivanof, bu dâvaların Balkanları alâkadar eden birer mesele olduğunu ve Balkanların dışında bir devletin bu işlere karışmasını aslâ terviç etmiyeceğini söylemiştir.

Bu sözle muhterem başvekil, Bulgaristan'ı diğer Balkan devletlerine bağlıyan menfaat ve görüş birliğini tebarüz ettirmiş oluyor. Filhakika bugün Balkanları karşılıyan siyasî mesele, hariçten gelebilecek tehlikedir. Bu tehlike dün de vardı. Fakat İtalya'nın Arnavutluğu işgali üzerine, artık tehlike Balkan milletlerinin kapılarına kadar gelmiştir. İtalyan gazetecisi Ansaldo geçenlerde yazdığı bir makalede İtalya'nın bir "Balkan devleti" olduğunu söylemiş ve bu sıfatla bir takım vazifeleri ve mesuliyetleri bulunduğunu Balkanlılara hatırlatmış. Bu vazife ve mesuliyetler arasında, italyan gazetecisine göre, yugoslav ordusunun fransız erkânıharbiyesi elinde âlet olarak kullanılmamasiyle Yunanistan'ın ve Bulgaristan'ın da uslu oturmalarını temin gibi işler de varmış. Aynı gazeteci, bu gayeye matuf olmak üzere İtalya'nın Arnavutluğa yüz elli bin asker sevkettiğini yazmıştır. Hakikaten İtalya Balkan yarımadasına ayak basmış bulunuyor. Fakat İtalya Balkanlı bir devlet değil, bir müstevlidir. Savrulan tehditler de her şeyden ziyade, Balkan yarımadası hakkındaki tasavvurlarını aydınlatması bakımından dikkate lâyıktır. Bu şartlar altında Bulgaristan'ın, kendisi de dahil olduğu halde bütün Balkan milletlerinin istiklâllerine karşı suykast mânasına delâlet eden bir politikayı kolaylaştırmıya teşebbüs etmesi beklenemez. Fakat gariptir ki otoriter devletlerin Bulgaristan'dan beklediklerı hizmet budur. Balkan milletlerinin idrâklerine karşı hürmetsizlik telâkki edilebilecek olan böyle bir ümidi yugoslav devlet adamları son Almanya seyahatinde kırmışlardı. Şimdi de Berlin'de aynı şeyi yapmak Köseivanof'a terettüp eden bir vazife olmuştur.

A. Ş. ESMER

Amerika'daki nazi şefinin teftişleri

Nevyork, 5a.a. — Long İsland'da kâin (Snofrid) Reis Kisi...

ni teftiş etmiştir.

Cemiyet mensupları amerikan bayraklariyle birlikte gamalı haçlı bayraklarla teftişe iştirak etmişlerdir.

Teftişe 1938 de 10.000 kişi iştirak

DÜNYA HABERLERİ

B. Bonne diyor ki:

İnsanlar her sabah bir taarruz veya harp korkusiyle uyanamaz

İngiltere ve Fransa sulhu kuvetlendirmek için askerî kuvetlerini arttırıyorlar

Paris, 5 a.a. — Fransa - Büyük Britanya cemiyetinin dün akşam verdiği ziyafetinde Sir Hore - Belisha'dan sonra söz alan B. Bonnet, mantık icabı olarak teessüs etmiş ve zaruretin icabiyle takviye edilmiş olan ingiliz - fransız dostluğunun geçirdiği imtihanlarla pekişmiş ve tecrübe ile teeyyüt eylemiş olduğunu kaydetmiş ve artık hariçte kimsenin bu dostluğa şüphe ile bakarken samimî olamıyacağına kâni bulunduğunu bildirerek demiştir ki :

"— Birleşen iki imparatorlük geniş toprakları ve muazzam insan kütlelerini ihtiva etmektedir ve bu vaziyet kendilerine tamamen müdrik bulundukları mesuliyetler tahmil eylemektedir. İki imparatorluk, milletlerin şeref ve istiklâllerini teminle mükelleftirler ve Avrupanın her hangi bir devlet veya devlet grupunun tahakkümü altında kalmasını kabul edemezler. Esasen tarihin de gösterdiği veçhile büyük bir tahakküm imkânsızdır. İki imparatorluk dünya emniyetini böyle muayyen bir seviyede tutmak mecburi yetindedirler ki bu seviyenin altında hayat insanlar için müsamahası imkânsız bir şekil alır. Zira insanların her sabah bir tarruz ve bir harp kokusiyle uyanmaları ebediyen devam edemez. İşte İngiltere ve Fransa barışı takviye içindir ki bu kadar hararetle ve elbirliğiyle askerî kuvetlerini arttırmıya çalışmaktadırlar. İngiliz milleti, ananelerine rağmen, mecburî askerlik usulünü kabul etmiştir. Fransa ise hiç bir zaman şimdiki kadar çalışkan, bu kadar müttehit olmamıştır. Dünya bu imparatorlukların neler yapabileceğini ve sarfettikleri gayretin milletlerin emniyetini muhafazadan başka bir gayeye matuf olmadığını nihayet anlamıştır.„

Fransa Sefirinin teşebbüsüne rağmen

Jurnal'ın muhabiri İtalya'dan tardolundu

Paris, 5 a.a. — Guyon'un İtalya'dan çıkarılması hakkında "Lö Jurnal„ şunları yazıyor:

"23 haziranda Guyon, Paris'te haftalık bir mecmuanın istihbarat şefi tarafından Paris'ten telefonla çağrılmıştı. Bu mecmuanın muhabiri başka bir yerde bulunduğundan istihbarat şefi Guyon'dan mareşal Badoglio hakkında dolaşan şayialar hakkında malumat vermesini meslektaşlık namına rica etmişti. Guyon İtalya'yı alâkadar eden bütün işlerde yaptığı gibi bu malumatı da ihtiyatlı ve ölçülü bir lisanla bildirmişti. Fakat muhabir, ertesi günü matbuat nezaretine davet edilmiştir.

Telefon muhaveresi nezaretçe dinlenmiş ve stenografi ile de zaptedilmişti.

Guyon, "Lö Jurnal„ gazetesinde intişar eden yazısından fazla hiç bir şey söylememişti. Mumaileyh, hakkında verilen tard kararını protesto etmiştir. Sefir, François - Poncet'nin teşebüsü de hiç bir fayda vermemiş olduğu için Guyon, dün İtalya'dan ayrılmak mecburiyetinde kalmıştır.„

Danzig bankası istikraz faizlerini ödemiyecek

Varşova, 5 — Danzig bankası büyük bir kısmı İngiltere, Hollanda ve Amerika'dan yapılan istikrazların faizlerini ödememeğe karar vermiştir.

Ecnebî müşahitler, halihazırda serbest şehirde yapılan askerî masrafları karşılıyabilmek için bankanın böyle bir tedbir ittihaz etmek mecburiyetinde kaldığını söylemektedirler.

Diğer cihetten öğrenildiğine göre yüksek fen mektebi talebesinin tâtil devresi ileri alınmıştır. Mektep, bugünden itibaren tâtil devresine girmiştir. Talebeler gitmeden evel sıhî bir muayeneden geçirileceklerdir.

Abdülfettah Yahya paşa ve B. Nedef arasında nutuklar

Sofya, 5 a.a. — Bulgar ajansı bildiriyor:

Başvekil muavini Nedef tarafından Mısır hariciye nazırı Abdülfettah Yahya Paşa şerefine dün akşam bir ziyafet verilmiş ve bu ziyafette Balkan elçileri de hazır bulunmuşlardır.

Ziyafeti müteakip söz alan Nedef, iki memleket arasındaki devamlı ve iyi dostluk münasebetleriyle karşılıklı hürmet ve riayeti kaydettikten sonra takviyesini dilediği sıkı iktısadî münasebetlere bilhassa işaret eylemiştir.

Yahya Paşa cevap olarak söylediği nutuktaı iki memleketin tarihî iştirâke ve istiklâllerindenberi barış ve terakkileri için yaptıkları hamlelerin aynı olmasına dayanan ananevî dostluklarını kaydederek politikalarının müsalemetperver mahiyetine bilhassa işaret etmiş ve ziyaretinin iki memleket arasındaki ticarî mübadelelere yeni bir hamle vermesini temenni eylemiştir.

B. Horti ve Kont Teleki arasında bir görüşme

Budapeşte, 5 a.a. — Kont Teleki, bugün öğleden sonra, kıral naibi Horti tarafından kabul edilmiş ve kıral naibine, günün muhtelif siyasî meseleleri etrafında mufassal malûmat vermiştir. Görüşme, bir buçuk saat sürmüştür.

Bu görüşme hakkında başka bir malûmat verilmemiştir. Maamafih bu görüşmenin çok mühim olduğu bahsinde herkes müttefiktir.

Moskova'daki temaslardan sonra

Görüşmelerde mühim bir terakki elde edildi

Sovyetlerin yeni suallerine verilecek cevap Paris ve Londra kabinelerince tetkik ediliyor

Paris, 5 a.a. — Havas ajansı bildiriyor: Fransa ve İngiltere hariciye nezaretleri, aralarında sıkı bir temas halinde, üç taraflı pakt hakkındaki fransız - ingiliz projesi ile alâkadar olarak B. Molotof'un sorduğu suallere pek yakında verecekleri cevabı tetkik eylemektedir.

Daha dün geceyarısı Fransa hariciye nezareti, ingiliz hariciye nezaretine fransız hükümetinin fikirlerini bildirmiş ve ingiliz kabinesi, bugün öğleden sonra yaptığı toplantıda fransız fikirleri üzerinde görüşmüştür. Bugün ise B. Bone, iki defa B. Corbin ile uzun telefon muhaveresi yapmıştır. Fransanın Londra büyük elçisi, bu muhaverelerde, ingiliz görüşlerini Paris'e bildirmiştir.

Paris ve Londra hükümetleri, müteaddit devletleri doğrudan doğruya alâkadar ettiği için büyük bir mudillik gösteren müzakereye devam için Moskovadaki mümessillerine pek yakında yeni tâlimat gönderebileceklerdir.

Londra, 5 a.a. — Kabine bu sabah yeni bir toplantı yapmış, ingiliz - fransız - sovyet paktı müzakerelerinin yeni merhalesini tetkik eylemiştir.

Verilen malûmata göre, Molotof'la ingiliz ve fransız mümessilleri arasındaki son görüşmelerden sonra mühim bir terakki elde edilmiş olmakla beraber, Sovyet hükümeti tarafından ileri sürülen yeni meseleler yeni müzakereleri istilzam edecektir.

Taymis'in bir makalesi

Londra, 5 a.a. — "Times" gazetesi, ingiliz - fransız - sovyet paktı müzakerelerine tahsis ettiği başmakalesinde diyor ki:

"Son üç ay içinde, müzakereler tam hakikî bir terakki kaydedilmesi beklendiği anlarda, altı kere mâniler ile karşılaştı. Şöyle denebilir ki on hafta süren mütemadî müzakerelerden sonra, ne ilerlenmiş ne de gerilenmiştir.

Bugün bir kere daha, müzakereciler, ufka endişe ile bakmaktadır. Fakat, hiç olmazsa, her üç memleket de yanyana bulunmaktadır. Ve bunlardan herhangi birisi, diğerine, karşılıklı herhangi yeni teklifleri müzakereden imtina edeceği hissini vermemiştir.

Tecavüze karşı müşterek mukavemet azmi

Sovyetler, ingilizler ve fransızlar arasındaki şahsî münasebetler, mükemmel gözüküyor. Her üç millet ve bunların hükümetleri, tecavüze mukavemet azminde müttefiktirler ve tecavüze, kendi hesaplarına değil fakat Almanya tarafından tehdit edildiklerini hisseden ve düşmeleri bizzat sulh cephesinin en kuvetli taraftarlarını dahi tehlikeye koyacak olan küçük milletler hesabına mukavemet arzusundadırlar.

Her ne olursa olsun bugün bir taraftan Sovyetler birliği diğer taraftan letten herhangi birine hücum edildiği takdirde derhal silâhlı yardıma koşmağa hazırdırlar. Ve bu üç büyük devlet, aynı zamanda, aralarından her hangi birinin menfaatlerini alâkadar eden herhangi bir Avrupa devletine karşı yapılacak tecavüze mukavemet

B. Köseivanof Berlin'de

Dönüşte Belgrad'a uğraması muhtemel

Berlin, 5 a.a. — Bulgar Başvekili bugün buraya gelmiş ve istasyonda mutat merasimle Almanya Başvekili, Hariciye Nazırı, Hariciye yüksek memurları ve kordiplomatiğin bazı âzası tarafından karşılanmıştır.

B. Köseivanof, bir müddet sonra, yanında refikası ve kızı olduğu halde, Belvü sarayına gitmiş ve orada da devlet reisliği dairesi şefi B. Meissner tarafından selâmlanmıştır. Bulgar Başvekili, müteakiben B. Fon Ribbentrop'u ziyaret etmiş, B. Fon Ribbentrop da biraz sonra Belvü sarayına gelerek B. Köseivanof'un ziyaretini iade eylemiştir.

B. Hitler öğleden sonra, B. Köseivanof'u kabul eylemiştir. B. Fon Ribbentrop'un da hazır bulunduğu bu kabul resmi, bir saat kadar sürmüştür.

B. Köseivanof'un Belgrad'a uğraması muhtemel

Belgrad, 5 a.a. — Berlin'den avdetinde Köseivanof, ağlebiihtimal Belgrad'a da uğrıyarak Yugoslavya Başvekili Tsvetkoviç ile görüşecektir.

Bulgar Başvekilinin Slovanya'da kâin Brdo'daki yazlık sarayında Naip Prens Pol tarafından kabul edilmesi ihtimali vardır.

Bir İtalyan filosu şarkî akdenizdeki limanları gezecek

Roma, 5 a.a. — İkinci italyan filosu, şarkî Akdenizde bir cevelân yapmak üzere pazar günü hareket edecektir.

Ağustos bidayetine kadar devam edecek olan bu cevelân esnasında filo Libya'yı ve Ege denizi limanlarını ziyaret edecektir.

Filoya amiral Mini kumanda etmektedir.

DÜNKÜ

İSTANBUL Gazeteleri

CUMHURİYET

Caz nesli

Peyami Safa, (Hâdiseler arasında) sütununda, mekteplerde talebenin cazband takımları vücuda getirdiklerini, evlerde kız, erkek sık sık toplanarak sabahlara kadar eğlentiler yaptıklarını söyledikten sonra "Bir de imtihanlara göz atalım„ diyerek, mümeyyizlik edenlerin, talebenin bilgisizliğine misal olarak söylediklerini naklediyor.

TAN

Bulgaristan mihvere giriyor

M. Zekeriya Sertel, geçen eylüldenberi uzun bir tereddüt devresi geçiren Bulgaristanın nihayet totaliter devletlere doğru temayüle başladığını söyleyerek bu değişikliğin Romanya hariciye nazırının Ankara ve Atina ziyaretlerinden hemen sonra husule gelmesini dikkate şayan buluyor, fakat Bulgaristanın mihvere gireceğine ihtimal vermiyerek iktisaden Almanyaya bağlılığı sebebiyle ona güler yüz göstermiye mecbur olduğunu izah ediyor.

Almanya türk malları almaktan vaz geçer mi? meselesi

Zeynel Besim imzalı bu makalede, almanların türk mahsulâtı almaktan farig olup olmıyacakları meselesi mütalea ediliyor ve ortada müsellâh bir ihtilâf olmadığına göre alman pazarlarının türk mahsullerine kapatılabileceğine ihtimal verilmediği, zira bu halin, Türkiyeden ziyade Almanyayı alâkadar ettiğini söylüyor.

Satiye işi tahkikatı

Satie meselesi tahkikat safhasını yazdıktan sonra, bu meselede Jerans şirketi müessisi Piyos'un mühim bir rol oynadığı anlaşıldığını Piyosun Satie binası satışı yapıldığı sırada İstanbulda bulunması meseleye hem Reasürans hem Jerans isimlerinin karışması, Denizbank müdürleri arasındaki değişmeyi müteakip Piyosun memleketten uzaklaşıp İtalyaya gitmesi, bu işte mühim bir rolü olduğu kanaatini uyandırdığını söylüyor.

İKDAM

Balkanlar kimin hayat sahası?

A N. Karacan İtalyanın, kendisini balkanlı bir devlet saymağa ve balkanlıların kendisi için hayat sahası olduğunu iddiaya başladığını yazarak "Balkanlar, balkanlılarındır ve balkanlı olmadıkları halde oraya göz dikenlere mezar olabilir.„ diyor.

YENİ SABAH

Türkiye'nin vaziyeti

Hüseyin Cahit Yalçın, bu başmakalede, mihver devletlerinin ve bilhassa Almanyanın, Türkiyenin vaziyetini bir türlü anlıyamaması, anladığı halde anlamamış göründüğü kanaatini verecek kadar garip olduğunu, alman gazetelerinin, bir zamanlar Hatay meselesinde fransızları zararlı gösterdikleri halde şimdi türkleri zararlı gösterdikleri propaganda nezaretinin kendini şaşırdığına misal verdiğini söylüyor ve gene aynı matbuatın, Almanya ile İtalyanın itimadını kaybetmiş olduğumuz iddiasına cevaben, ötedenberi memleketimizde gözü olan İtalyadan itimat değil, harp beklediğimiz için müdafaa tedbiri almamız gayet tabiî olduğunu, Almanyaya gelince, istiklâli için mücadele ettiği müddetçe bize pek sempatik olan bu memleketin, maskesi düşüp altından istilâ emelleri meydana çıktığını, türkün Almanyaya karşı ne kadar sempatisi olursa olsun vatanına karşı aşkı, vazifesine bağlılığı her mülâhazanın üstünde olduğunu ilâve ediyor.

Memurlar ve tensikat

(Her gün) sütunu muharriri, şeker şirketinden açığa çıkarılan 60 memurdan başka Denizbank'tan açıkta kalan 124 memurun vaziyetindeki hazin mahiyeti ileri sürdükten sonra, bilhassa Denizbankın kuruluşu sırasında terfih maksadiyle başka vazifelerden alınıp oraya verilen memurların halini 'Dimyata Prince giderken evdeki bulgurdan" olanların âkibetile kıyas ediyor ve bu vaziyetin hiç şüphesiz icinde bulunduğumuz tanzim ve islâh devrinin içtinabı imkânsız zaruretlerinden olduğunu tebarüz ettirdikten sonra "Bütün temennimiz, devlet ve millet işlerimizi hali tabiiye irca için girişmiş olduğumuz icraata bir nevi tensikat meselesi çıkarmaktan tevakki ve islâh ve tanzim mecburiyeti katiyesiyle memurların hakkı mükteseblerini telif edecek makûl ve insanî bir yol bulmaktır„ diyor.

Büyük bir para suiistimali

Beş paralıkların meydandan kaldırılmasından bahseden gazete bu hususta yaptığı tahkikata göre darphanede eskiden basılmış olan 118 bin liralık nikel beş paralıkların bir musevi grup tarafından piyasadan toplattırıldığını istihbarına atfen yazmaktadır. Bu müsevi grup, bir zamanlar nikel piyasasına göre beş paralıklar içinde 13 paralık nikel bulunduğunu görerek beş paralıkları toplamış ve 125 bin liralık muazzam bir kâr temin etmiştir. Bu haberi yazdıktan sonra Yeni Sabah gazetesi bu şekilde bir suçun cezaya tâbi olmadığını kaydederek bu hususta ceza kanunumuzda tadilât yapılmasını teklif etmekte ve alâkadar vekâletlerin nazarı dikkatini celbetmektedir.

SON POSTA

Türk ordusu ve müstakbel harp

Selim Ragıp Emeç, (Siyaset âleminde) sütununda, bir harp zuhurunda türk ordusunun kısmı küllisi hangi cephe üzerinde tazyik göstereceğini merak eden italyan matbuatına cevap vererek Türkiye'nin harp sahasına girmesinin ancak nokta bulunmadığını, bir tecavüz bahis mevzu olmadığı takdirde türk ordusunun hal ve tavrı tamamen sulhcuyane olduğunu, fakat her hangi bir tecavüz vuku bulduğu takdirde ordumuzun, türk milletinin menafii âliyesi icap ettirdiği surette ve bilhassa vaziyet üzerinde en müessir olabilecek şekilde harekete geçeceğini izah ediyor.

Kurs modası

(Sabahtan sabaha) sütununda Burhan Cahit Yalçın, her dairenin, her müessesenin memurları için kurs açması moda olduğunu, bu ihtiyacın liselerden hattâ yüksek mekteplerden yetişen talebeden bize muhtaç olduğumuz münevverleri vermediğini, isbat ettiğini söylüyor, bu kursların göz boyama kabilinden üstünkörü vurulan eşya cilâsına benzetercesine, "İş hayatında insanları eşyadan ayırmak lâzımdır. Kursta cilâ vermektense ihtisas mekteplerinde esaslı bilgiyi vermek daha doğru olmaz mı?„ diyor.

Avrupa'nın bugünkü vaziyeti

Muhittin Birgen, (Her gün) sütunundaki makalesinde bugünkü sulhun bir sulh zabıtası tarafından silâh kuvetiyle tesis ettiği bir sükûnetten ibaret olduğunu, asıl sulhun, henüz teessüs etmekten çok uzak bulunduğunu söyliyerek Avrupanın bugünkü nizamını yıkmıya müteveccih hareketleri belirtiyor ve işler bu hale geldikten sonra vaziyeti düzeltmenin kolay olmadığı mütaleasını yürüterek "Eğer son bir uyanıklık insanların akıl ve mantığa dönmelerini temin etmezse âkibet vahimdir„ diyor.

AKŞAM

Yabana atılmaz ihtimaller

(Akşamdan akşama) sütununda Vâ-Nû, italyan gazetelerinden birinin balkanlarda İtalyanın en büyük devlet olduğuna ve türk müdahalesine müsaade etmiyeceğine dair olan sözlerine cevap vererek "Balkanlar, balkanlılarındır„ diyor. Adriyatikten gelen selin gideceği yer gene Adriyatik olduğunu söyliyerek " Sel gider kur kalır" darbımeselini hatırlatıyor. Telegrafo gazetesinin türk ordusuna Mısır istikametinde yürümek gibi bir maksat atfetmesine karşılık olarak da "Bizim ve dostlarımızın hattı hareketi çok vazıhtır.. Sulhu korumak için müteaarrızı elbirliğiyle ve hangi bir şekilde ve her hangi bir yerde önlemek.„ diyerek bir harp zuhurunda harpçı rejim milletlerinin bile uçurum yolundan dönerek sulh âmili haline geleceklerini yabana atılmaz bir ihtimal olarak ileri sürüyor.

Böyle idarei maslahat olur mu?

"Dikkatler" sütunu muharriri bir gün içinde yedi kamyon kazası olduğunu, otobüsler hakkında tatbik edilen zecrî tedbirlerin kamyonlara da tatbiki icap ettiği anlaşıldığını söylüyor ayrıca otobüslerin yüzde sekseni bozuk olduğunu, bir alâkadarın "idareimaslâhat için göz yumulduğunu söylediğini" ilâve ediyor ve böyle idareimaslâhat olur mu?" Kimin hayatı bahasına, kime lütfu inayet?„ sualini soruyor.

HABER

Geçen büyük harbin müthiş bir dersi

Vatanının itilâsı için Avusturya - Macaristan veliahdini öldüren Prençipin kurşunundan doğan büyük harbi bugünkü keşmekeş içinde yüzen milletlere bir ders olarak ileri sürdükten sonra bugün de dünyayı bir zaman ateşe vermiş olan mukaddesatla oynandığını yazıyor ve bu geçen kanlı dersin yeni oyunun faillerine de heybet vermesini ilâve ediyor.

SON TELGRAF

Hata üzerine hata

Ethem İzzet Benice, alman ve italyan propaganda merkezlerinin türk ve arap efkârı umumiyelerini teşevvüşe uğratmak için işbirliği yapmış bulunduklarını, kaydettikten sonra arap memleketlerindeki propagandanın iki bakımdan yapılacağını yazmakta birincisini, Hatayın ilhakı dolayısiyle arapları aleyhimize kışkırtmak, ikincisi de arap memleketlerinde İngiltere ve Fransa aleyhine isyanlar çıkartmak olduğunu yazmaktadır. Muharrir, bu propagandaların hiç bir fayda vermiyeceğini; çünkü bir müddet evel "Hatay Türkiyeye verilmelidir„ diyen alman ve italyanların bugünkü suiniyetlerine bir misal teşkil edeceğini ileri sürmekte ve bu tarzda propoogandanın işlenebilecek hataların en büyüğünü teşkil edeceğini ilâve etmektedir.

Viyana'daki İngiliz konsolosu Londra'ya gitti

Viyana, 5 a.a. — İngiltere konsolosu Donald Gaynord, bu sabah Londraya hareket etmiştir. Malûm olduğu veçhile bir casusluk meselesiyle alâkadar görüldüğü için Liverpold'aki alman konsolosunun hudut haricine çıkarılması üzerine Almanya da bir mukabelebilmisil olmak üzere Viyana daki ingiliz konsolosunun geri çağrılmasını istemişti.

Açık teşekkür

Kızımın ve eşimin vazı hamli sırasında hadis olan müşkül vaziyeti bertaraf ederek çocuğun ve annesinin hayatlarını kurtarmak hususunda gösterdiği maharet ve hazakattan dolayı Doktor Bay Emir Necip Atakam ile yanında kıymetli yardımlarını esirgemiyen ebe Bayan Şekibe Alpsuya muhterem gazeteniz vasıtasiyle minnet ve şükranlarımızı sunar...

SİLÂHLANAN UZAKŞARK'TA

ULUS POSTASI

Japonya tarafından Çin'deki ecnebi imtiyaz mıntakalarına karşı yapılan tecavüz hareketi üzerine San Fransisko'dan Singapur'a kadar olan saha dahilinde, büyük Okyanus'un bütün büyük devletleri harbe hazırlık vaziyetini almışlardır. Bu kuvetlerin vaziyeti şudur: Birleşik Amerika: bir milyon ton harp gemisi; Sovyet Rusya: şarki Siberya'da 400.000 asker ve Vladivostuk'ta 30.000 tonluk denizaltı gemisi; Japonya: Mançuri'de 400.000 kişilik bir ordu, şimalî Çin'de ve merkezi Çin'de 550.000 kişi; cenubî Çin'de 250.000 kişi ve Çin denizlerinde 860.000 tonluk harp gemisi. Diğer taraftan Çin'de 3 milyon Gerilla askeri bulunduğu tahmin edilmektedir. Büyük Britanya'nın 20.000 askeri muhtelif imtiyazlı mıntakalar arasına dağılmıştır; Çin'de 10.000, Hindiçini'de 20.000 fransız askeri vardır. Uzak şarktaki fransız donanmasının tonajı 40.000, ingiliz donanmasının 120.000 ve Hollanda donanmasının 50.000 dir. 728 kilometre karelik küçük Singapur adası, uzak şarktaki Fransız - İngiliz müdafaasının anahtarıdır. Buradaki tahkimat 3 milyar franga mal olmuştur.

Haritalar masanın üstünde

Bu sefer yalnız anlamak istemiyenler anlamıyacaktır. Lord Halifaks çok açık söyledi ve sözleriyle hiç bir iphama kaçmadığı gibi en küçük bir imada dahi bulunmadı. Yeni bir taarruz vukuunda, İngiltere bütün kuvetlerini en seri bir şekilde kullanacaktır. Fakat İngiltere gene işbirliği için açık kapı bırakıyor. Sömürgeler iptidaî madde, silâhları azaltma hattâ "hayat saha" sı gibi en müşkül meselelerin tetkikini reddetmiyor.

Bazıları ingiliz nazırının hayatî saha noktasından çok şey taahhüt ettiğini ve çok daha ilerilere kadar gideceğini söylüyorlar. Bunlar, Lord Halifaks'ın nutkunu iyice okumamış olanlardır. Halifaks, "Hayatî saha" sözünden anladığı mânayı açıkça izah etti.

"Hayatî saha,, yeni bir arazi demek değildir: 'Milletler servetlerini arttırır, komşularının itimadını kazanarak halkın yaşayış seviyesini yükseltir, komşuların itimadını kazanmak suretiyle bunlar arasında ticaret eşyası mübadelele- olan bir şey varsa bunun neticesi, kendisinden küçük, zayıf ve müstakil komşuların mevcudiyetini yok eden bir milletin yaptığı hareketle taban tabana zıttır. Eğer " hayatî saha,, bu mânada tatbik edilecek olursa, biz bunu reddeder, ve bunun tatbikine mukavemet ederiz.,,

Çok doğru. Almanya Avusturyayı ve Çeko-Slovakyayı ilhak etti. Bu toprakları elde edeliberi, bu-raların kendi hayatı için en lüzumlu saha olduğunu ilân ediyor.

Acaba desise mi? Muhakkak, fakat yalnız hiyle ve desise değil. Viyanaya ve Praga giriş, Almanyanın iktisadî vaziyetini katiyen düzeltmedi ve yaşayış seviyesini yükseltmedi.

Hitler Lord Halifaks'ın işaret ettiği hatları takip ederek vatandaşlarına biraz grur verebilecektir. Şimdiye kadar Hitler zaptettiği topraklardaki halkın güçlükleriyle kendi vatandaşlarının müşkülâtını çoğaltmaktan başka bir iş yapmadı.

Hülâsa olarak denilebilir ki, hayatî saha, istihsal kapasitelerini genişletmek ihtiyacında olan menfaatperestler için bir realitedir.

Bu hayatî sahayı onlara, hattâ kendi memleketlerinin dahilinde, akıllı uslu bir siyaset temin edebilir.

Binaenaleyh İngiltere bütün milletlerle meşru bir şekilde işbirliği yapmıya hazırdır. Keza Fransa da hazırdır. Fakat bu milletlerin sefleri her sevden evel dahimi kufur ve iftiralardan vaz geçmelidir. Çünkü onların yarattıkları hava içinde müzakere etmiye imkân yoktur.

Lord Halifaks bunu da kuvetle ileri attı. Binaenaleyh her şey, Hitlerle onun muavini olan Musoliniye bağlıdır.

Bunlar, askerî caketlerinin cebinde sulhu da harbi da taşıyorlar. Bakalım hangisini seçecekler. Fakat sekmereli bir antanta, ilk defa kendilerinin kurban gidecekleri felâketi tercih edecek olanlar da onlardır. haritalar masanın üstünde yayılmış duruyor.

GALLUS

RADYO

TÜRKİYE

Radyo Difüzyon Postaları
TÜRKİYE *Radyosu*
ANKARA *Radyosu*

DALGA UZUNLUĞU

1648 m. 182 Kcs./120 Kw.
19.74 m. 15195 Kcs./ 20 Kw. *T. A. O.*
31.70 m. 9465 Kcs./ 20 Kw. *T. A. P.*

ANKARA

PERŞEMBE — 6-7-1939
12.30 Program
12.35 TÜRK MÜZİĞİ :
1 — ---------- Neveser peşrevi.
2 — Sadettin Kaynak - Neveser şarkı - Hicranla harap oldu sevda.
3 — Salâhattin Pınar - Nihavent şarkı - Hâlâ yaşıyor.
4 — ---------- Kemençe taksimi
5 — ---------- Nihavent şarkı - Körfezdeki dalgın suya
6 — Neşetkâr - Mahur şarkı - Gücendim ben sana.
7 — ---------- Mahur saz semaisi.
13.00 Memleket saat ayarı, ajans ve meteoroloji haberleri.
13.15-14 MÜZİK (Karışık program - Pl.)
19.00 Program
19.05 MÜZİK (Tenor Mccormack'ın söylediği iki melodi - Pl.)
19.15 TÜRK MÜZİĞİ (Fasıl Heyeti)
20.00 Memleket saat ayarı, ajans ve meteoroloji haberleri.
20.15 Konuşma (Ziraat saati)
20.30 TÜRK MÜZİĞİ :
1 — ---------- Ferahfeza peşrevi
2 — İsmail Hakkı bey - Ferahfeza beste - Çağlıyan cuyi sirişkle.
3 — İsmail Hakkı bey - Ferahfeza şarkı - Ateşi aşkın.
4 — İshak varan - Ferahfeza şarkı - Seyretmek için
5 — İsmail Hakkı bey - Ferahfeza şarkı - Mehtapta güzel olur.
6 — ---------- Ferahfeza saz semaisi
7 — Mehmet Nasip - Hicazkâr şarkı - Görmezsem eğer sevdiceğim.
8 — Refik Fersan - Rast şarkı - Yaktı cihanı ateşin.
9 — ---------- Halk türküsü - Karşıda kara yonca
10 — ---------- Oyun havası.
21.10 Konuşma
21.25 Neşeli plâklar - R.
21.30 MÜZİK (Opera aryaları - Pl.)
22.00 MÜZİK (Küçük Orkestra - Şef: NECİP AŞKIN)
1 — J.Breuer - İtalyan şarkısı.
2 — J. Strauss - Bizde (Vals)
3 — Leopold - Çiğan bayramı.
4 — Karl Blume - Göl kıyılarında
5 — Vilfred Kjaer - Serenad
6 — W. Czernik - Güzel sanatlar töreni (Uvertür)
7 — Franz Doello - Parisli Madlen sokağında
8 — Max Schönherr - Alp köylülerinin dans havaları
23.00 Son ajans haberleri, ziraat, esham, tahvilât, kambiyo - nukut borsası (Fiyat)
13.20 MÜZİK (Cazband - Pl.)
23.55-24 Yarınki program

AVRUPA

OPERA VE OPERETLER: 19 Doyçlanzender — 20 Paris — 20.15 Münih — 20.30 Ren — 21 Roma
ORKESTRA KONSERLERİ VE SENFONİK KONSERLER: 14 London - Recyonal — 15.15 London - Recyonal — 19.30 London - Recyonal — 20 Kopenhag — 20.15 Frankfurt — 21.15 Brüksel — 21.45 Lüksemburg — 22 Milâno, Strazburg — 23 Prag
ODA MUSİKİSİ: 15.15 Doyçlandzender — 19.15 Berlin — 22.20 Münih.
SOLO KONSERLERİ : 14 London - Recyonal — 14.10 Ştütgart — 15.25 Hamburg — 17 Kolonya — 18 Ştütgart — 19 Droytviç — 21 Varşova — 21.30 Monte Ceneri — 21.40 Kopenhag — 22.30 Sarbrük
NEFESLİ SAZLAR (Marş vs): 5 Königsberg — 18.15 Brno — 18.30 Viyana — 19 Berlin — 22.15 Stokholm
HAFİF MÜZİK: 18 Hamburg — 19 Münih — 20.10 Kolonya — 20.15 Königsberg, Laypzig, Sarbrük — 21.30 — Viyana
HALK MUSİKİSİ: 18 Münih — 18.30 Frankfurt — 20 Prag — 20.15 Breslav — 22.30 Ştütgart.
DANS MÜZİĞİ: 21.30 Tulum (Mahallî dans havaları) — 21.40 Sofya — 21.50 Monte Ceneri — 22.15 Floransa — 22.20 Droytviç — 22.45 Paris - P.T.T. — 23 Droytviç — Floransa, Milâno — 23.10 London - Recyonal.

MAVİ SU

Yazan: Major WREN — 31 —

sukutuma sebebiyet veren cigara içmekteki ifratım, bir çok çapraz kelimeler bilmeceleri halletmekten mütevellit yorgunluktur... Bana zaman bırakırlarsa meşakkatli bir çalışma ile günahımı tamir edeceğimi de söyle. En az günde elli frank kazanacağımı ve bir kenara ayıracağım paralarla Mavi suyun bedelini ödiyeceğimi umuyorum.

Bir müddet sonra alacağın bir adrese yazmak suretiyle beni cereyan edecek hâdiselerden haberdar et. Bu adres gizli kalacaktır.

Kendini topla ve mücrim ben olduğumu söyliyerek bana yardım edeceğini unutma. Aksi halde Klodia'dan şüphelenmekte devam edecekler.

Hem Güzel'in benim yüzümden başına belâ gelmesine tahammül edemem. Kendisinin nerede olduğunu öğrenince derhal ona telgrafla kabahatimi itiraf ettiğimi ve kaçtığımı, bu itibarla Brandon - Abbas'a dönebileceğini bildir.

İsobel'e selâmlar.

Daima senin
DİGBİ

İsobel'i sildi. Maykıl gibi Digbi de kaçmıştı! Fakat mektubu acaba hakikati mi söylüyordu? Digbi Mavi suyu gerçekten çalmış mıydı? Maykıl'ın firarı mı onu itirafa mecbur etmişti? Maykıl'ı katiyetle itham etmek güçleşiyordu, ve işte bu kararsızlığı gidermek içindir ki Digbi kaçmıştı.

Ben de onlar gibi hareket etmek vazifem olduğunu düşündüm. Mademki onlar ne fıkaralıktan, ne şerefsizlikten çekinmiş, Klodia ile beni şüphelerden kurtarmak için mevcudiyetlerini feda etmişlerdi, şu halde! Ben de onlar gibi hareket etmeliydim. Ben de gitmeliydim: bununla beraber tedbirin, korkunun, ayni zamanda aşkın sesi bana diyordu ki: "Utanca tahammül etmek için iki kişi kâfi değil midir? Varsın onları itham etsinler!" Sonra izzetinefis, gururun sesi söze başlıyordu: "Peki ama niçin? Neden şerefsizliğin (veya şerefin) yükünü tek başına onlar taşısınlar? Neden Klodia veya benim üzerime de isabet edebilecek olan şüpheleri silmek için onlar fedakârlığa katlansınlar?

Hayır, yüzbaşiyle mülâzim utanç, felâket ve tehlike içinde bocalarken, ben sükûnetle evde kalıp hayattan hissemi alamazdım. Geçmiş hayatımın bütün hatıraları, şeref hissim bana bunu menediyordu.

Digbi'nin mektubunu okuduktan iki dakika sonra gitmeye katî surette karar vermiştim.

Maykıl'ın firarındanberi, muhayyelem az çok sarih olarak romanesk ve maceralı bir askerî kıtanın mevcudiyetiyle meşgul olmuştur: *Fransız yabancılar lejyonu.*

Ağabeyimi zihnen Brandon - Abbas'da, Eton'da, Oksford'da görüyordum. Bize Cezayir, Fas, Sahra üzerinde meraklı maceralar anlatan genç ve şık bir fransız zabitinin etrafında toplandığımız zamanları hatırlıyorum.

Bu meraklı hikâyeleri dinlerken Maykıl demişti ki:

— Ben tahsilimi bitirince lejyona yazılacağım.

Maykıl bu projeyi hatırlamış mıydı? Bu şeref ve maceralarla dolu hayatın yolu üzerinde mi bulunuyordu? Maykıl bunu yapabilirdi.

Ya Digbi? O da ayni şeyi mi düşünmüştü, ikiz kardeşinin izinde mi yürüyordu? Digbi bunu yapabilirdi.

Ben sadece onların hoşnutsuzluğunu kazanmak emeliyle, kendileri tarafından çizilmiş yolda kardeşlerimi takip edecek miydim? Evet, bu benim yapabileceğim bir şeydi.

Üç çılgın gençtik biz.

Şimdi yaptığımıza gülüyorum.

Fakat, allaha şükür! Bir muhayyele ve hisli bir kalp sahibi üç çılgın.

Ben de aşkıma güzel bir cömert harekette, bir fedakârlıkta bulunabileceğimi gösterecektim.

İsobel'den ayrılmak büyük bir ıstıraptı, fakat bu ıstırabın romantik bir delikanlı için cazip bir tarafı yok muydu?

Esasen biliyordum ki bizim gibi servetsiz çocuklar (İsobel on dokuz yaşındaydı, bense yirmi) biribirlerine karşı katî teahhütlere girişemezler.

Tunçlaşmış, göğsüm nişanlarla bezenmiş ve şerefle dolu olarak İsobel'i istemiye geleceğim güne kadar aşkın mevcudiyetlerimizi doldurmıya kâfi geleceğini biliyordum.

O zaman karımı oraya götürecektim. O alayın medarı iftiharı, askerlerin yıldızı, kıraliçesi olacaktı. Yirmi yaş güzel bir çağdır, insanın önünde bütün bir hayat vardır.

Ona hareketimi şifahen mi bildirecektim, yoksa mektupla mı?

Meseleyi kendimin değil onun bakımından mütalea etmek dirayetini gösterdim. Onun için en doğru olacak şeyi yapmıya karar verdim. Mektubum ona kısa bir ayrılık hissini verecekti. Mektubu elveda diye değil, gene görüşürüz, diye bitirecektim.

Sonra Paris'e varmak ve orada bir kaç gün geçirmek için para ihtiyacım olacağını düşündüm. Bin frank kadar bir para lüzumlu göründü. Biraz da çamaşırla bazı tuvalet malzemesini bir küçük çantaya yerleştirecektim.

Saatimle kösteğinin, bir cigara tabakasının, bir altın kalemin satışı bana bir miktar para temin edecekti. Şimdilik, Londra'ya kadar tren biletimi alacak param vardı... Hemen kahvaltıdan sonra çıkacaktım. Sükûnetle istasyona gidecektim. Saat onda trene binecek ve akşamın saat üçünde Londra'da olacaktım. Ertesi gün, Manş'ı geçecek, akşama Paris'e varacak... Ve kabil olduğu kadar kısa bir müddet içinde fransız askeri olacaktım!

Uyumadan evel, hayalen general rütbesine kadar yükselmiştim.

Ah! Gençliğin aklı başında olsaydı!

David sıcak suyumu getirdiği zaman, saat on bire doğru mis Rivers'e bir mektup vereceğini kendisine haber verdim.

Giyindikten sonra, bir çantaya küçük bir miktar eşya yerleştirdim, bir kaç beceriksiz tecrübeden sonra İsobel'e aşağıdaki mektubu yazdım:

Aziz ve sevgili nişanlı,

Dün akşam Digbi'den bir mektup aldım. Maykıl'la hırsızlığın mesuliyetini paylaşmak için kaçmış. İkisi de suçluyu (Klodia ve ben) korumak istiyorlar. Digbi bana masumiyetini bildirdi ve Maykıl'ın suçlu olduğuna inanmak istemiyor. Benden de şüphe etmediğini sanıyorum.

Onların masumiyetine kani olduğum için evde kalamıyacağımı herkesten evel siz takdir edeceksiniz.

Muvakkat ayrılığımızın kederi olmasaydı, bu daha ziyade eğlenceli bir macera olacaktı.

Esasen, nasıl olsa Oksford'a gitmek üzere sizden altı hafta müddetle ayrılacaktım. Yakutun yakında yerine iade edileceğini sanıyorum; o meydana çıkar çıkmaz, beni göreceksiniz.

Bildiğiniz gibi ben masumum. Bana en ehemiyeti olan da budur. Çetenin yüzbaşısı ile mülâzimini takip etmeye manen borçlu olduğumu takdir edecektisiniz. Bana yazmanız ve Brandon - Abbas'da geçenleri bildirmeniz için bir adres alacaksınız. Tabii benim nerede olduğumu yalnız siz bileceksiniz.

Şimdi, aziz İsobel, sizi ne kadar sevdiğimi söylemiye teşebbüs bile etmiyeceğim. Dün akşamdanberi benim için her şey değişmiştir; dünya harikulâde güzeldir.

Daima minnetdar ve seven sadık nişanlınız.

Bu dürüst ve çocukca itirafı, talimatımla birlikte David'e verdim.

David kayıtsız kalmak için elinden geleni yaptı, fakat her halde daha kaç tane gizli mektup dağıtacağını kendi kendine sormuş olmalıdır!

Bir koridorda rastladığım Burdon bana dedi ki:

— B. Maykıl'ın nerede olduğunu bana söyliyebilir misiniz efendim. Mayleydi kendisini görmek istiyor.

— Size cevap veremiyeceğim, çünkü nerede olduğundan haberim yok.

— B. Digbi'nin yatağı da bozulmamış. Bu bayların bağajsız gitmiş olduklarını bilmiyordum.

Hayret etmiş görünerek:

(Sonu var)

HAYAT VE SIHAT

Hiç bir yere gidemesseniz...

Bu ihtimal daha çok gerçek olur. Birçoğunun hava tebdiline gitmek kiminin hatırına gelmez. Kimisinin vakti, hali yoktur. Fakat hali ve vakti yerinde olduğu, hem de hava tebdilinin faydasını ve lüzumunu bildiği halde gene gidemiyenler de bulunur: herkesin işi, senenin bir kısmında bırakıp hava tebdiline gitmeğe müsait olamaz.

Hetrhangi bir sebepten dolayı hava tebdiline gidemezseniz, bari bulunduğunuz yerde açık havadan mümkün olduğu kadar çok istifade etmeğe çalışmalısınız. Bunun için de kış içindeki hayatınızın tarzını biraz değiştirmek lâzımdır.

Kışın insan sabahleyin yatakta çokça kalmayı sever. İş saatine göre hesapla kalkar, acele giyinir, acele yıkanır ve en hızlı vasıta ile iş yerine gider.

Yaz gelince — hava tebdiline gidemeyince — bu âdeti değiştirmek iyi olur. Yaz günlerinin sabahını senenin ilkbaharına benzetirler. Hava tebdili ilkbaharda daha faydalı olduğu gibi, hava tebdiline gidemiyenler için de sabahleyin hareket etmek daha iyi gelir. Zaten insan âdet edindiği saatten biraz erken kalkınca uykudan feda etmesi pek de uzun sürmez. Akşama uyku daha erken gelir, sabahleyin kestiği uykusunu bir gün içinde telâfi eder.

Biraz yaşlıca olanlar uykudan uyanınca yatakta bir çeyrek saat kadar otururlarsa iyi ederler, kırkından sonra, uykudan birden bire harekete geçmek rahatsızlık verir.. Demek ki yatakta biraz oturduktan sonra — gençler uykudan uyanınca — pencerenin önüne giderseniz. Geceden pencere açık uyumak âdetiniz değilse onu açarsınız. Bir çeyrek saat kadar, bütün adalelerinizi ve oynak yerleri hareket ettirecek cimnastik hareketleri yaparsınız. Bunların nasıl olacağını tarif etmeğe tabii lüzum yoktur: bunları çocuklar bile öğrenmişlerdir...

Bu hareketler biraz terletirse ne kadar iyi sey! Hele kışın çok oturmaktan tazelca sellirmiş olanlar için hareketle terlemek pek iyi gelir... Yüzünüzü, ellerinizi, kollarınızı bolca su ile ve sabunla yıkadıktan sonra alaturka usulde ılık su dökünürseniz çok istifade edersiniz. Buna imkân olmıyan yerlerde de bir süngeri ılık suya batırarak bütün vücudu onunla silmek mümkün olur.

Böyle, hareketle terledikten ve ılık su ile yıkandıktan sonra sabah kahvaltısı pek lezzetli gelir. Fakat iştahın çokluğuna bakarak fazla yememelisiniz. Öğle yemeği yemek âdetiniz olmayıp da sabahları kuvetli yemeğe alışmış olursanız o vakit başka. Fakat öğle yemeğini âdet edenlere sabahleyin çokça yemek iyi gelmez.

Daha sonra iş yerine giderken yaya gitmeği tabii ihmal etmezsiniz. Eviniz iş yerine pek yakın ise yolunuzu biraz dolaştırarak uzatırsınız... Zaten iş yerine pek de yakın oturmak hiç de iyi bir şey değildir. Ev ile iş yeri biribirine pek yakın olunca, insan iş başında çabuk sinirlendiği gibi, evde de daha kavgacı olur.

Öğle yemeği için de — eve gelmek âdetiniz değilse — iş yerine biraz uzakça lokantaya gitmek elbette daha iyidir... Bazıları öğle yemeği ile tekrar iş saati arasında arkadaşlarla bir tavla atmağı severler. Tavlanın gürültüsünden sıkılmıyorsanız, buna kimsenin diyeceği olamaz. Ancak, tavlayı bahçeli bir yerde güneşte oynamak tercih edilmelidir.

İşiniz zihin yorucu bir iş değilse, akşam eve dönerken yolu gene mümkün olduğu kadar uzatma... iyi olur. Fakat zihni çok yoran işten sonra yürümek ikinci bir yorgunluk verir. O halde açık havalı bir yerde dinlenmek daha faydalı olur.

Akşam yemeğinden iki, üç saat sonra — kendinizi pek yorgun bulmazsanız — yatağa girmeden önce sabahleyin yaptığınız hareketleri daha kısa bir müddet tekrar edersiniz.

Pazar günleri de... Yazın sinemalar daha ucuz olmakla beraber, oralarda kapalı kalmanın hava tebdili yerini hiç tutamıyacağını elbette tahmin edersiniz... Dansing açık havalı yerde olursa oraya gidip dans etmek yaz mevsiminde sağlığa pek uygun bir eğlencedir. Fakat pazar sabahı erkenden, mümkün ise cumartesi birden sonra, biraz uzağa giderek hiç olmazsa haftada bir gün hava tebdil etmek elbette daha iyi olur.

G. A.

İstiklâl bayramında Amerikada bir çok kazalar oldu

Nevyor, 5 a.a. — İstiklâl gününü uzatan hafta sonu tatili esnasında amerika'da kaza neticesinde 520 kişi ölmüştür.

Seyrüsefer kazaları diğerlerinden çoktur. 250 kişi yalnız bu kazalar neticesinde ölmüştür. 145 kişi de boğulmuştur.

Nevyor plâjlarına bir buçuk milyon kişi gelmiştir.

[illegible] İslanda'da [illegible] sayısı bir milyondan fazladır.

Vefat

Riyaseti Cümhur Filarmonik orkestrasında Santurî Zühtü Bardakoğlunun babası Niyazi Bardakoğlu düçar olduğu hastalıktan kurtulamıyarak ve fat eylemiştir. Cenazesi bugün öğleyi müteakip namazı Hacı Bayram caminde kılınarak defnolunacaktır. Kederli ailesine taziyetlerimizi sunarız.

BUGÜN
Yenişehir ULUS sinemasında
1 — ÇARIN YAVERİ
2 — MİKİ DEĞİRMENDE
(Renkli)
3 — YENİ JURNAL
Seanslar:
2,30 - 4,30 - 6,30 ve 9 da

Amerika mektupları

Amerika'ya sattığımız tütün

1936 da 6 milyon dolar tutuyordu, 1937 de rakam 9,9 milyonu buldu

1 milyon dolarlık daha mal Satılabilecekti, fakat Türkiyede tütün stoku kalmamıştı

Nevyork (Hususî muhabirimizden) — İnhisarlar idaresinin 1939 Nevyork dünya sergisinden, idarenin şimdiye kadar iştirâk ettiği beynelmilel bütün sergilere faik bir netice aldığını bundan önceki mektuplarımda bildirmiştim. İdarenin bu muvaffakiyetini, idarenin sergide çok fena bir teşhir yaptığı iddiasiyle telif edebilir misiniz?

İnhisarlar idaresinin sergide yaptırdığı pavyon, sitenin içindedir ve kapalı çarşı sokaklarından her hangi birinin küçük bir modelidir. Mimarlarımız, idarenin bu pavyonda yapacağı teşhiri, binanın mimarisine uydurmağa çalıştılar; pavyonun dıvarları için Amerika'da müsabaka birinciliği kazanmış bir türk sanatkârına (ressam Halit) resimler yaptırdılar, vitrinleri, tütün ve sigara ambalâjlarını kolonlu, kemerlerin altına yerleştirdiler. Muvaffak oldular mı?

Şahsî zevkler; mecburiyetler ve maksatlarla telif edilmedikçe bu türlü tenkit ve temennilere kim bir had tayin edebilir?

— İnhisarlar idaresi sergide niçin sigara yaptırmıyor?

— Sergi idaresi, sergi içinde sigara yapmak inhisarını "Lucky Strike,, e vermiştir de ondan !

Bir İstanbul gazetesinde çıkan yazının mevzuu, işte bu kadar basit idi.

İnhisarlar idaresinin 1939 Nevyork dünya sergisinde kazandığı büyük muvaffakiyetten bahsederken, bir noktayı dikkatle tebarüz ettirmek isterim:

Amerika'da türk tütünü, yerli tütünün sertliğini tadil için kullanılır, doğrudan doğruya sigara yapıp satmak için değil!.. Belki sizin de gözünüze çarpmıştır; Amerika müttehid Devletleri arazisinde, yılda 1.553.405.000 libre tütün istihsal edilir ve bu tütünün 134.520.000 dolar kıymetinde 434.796.000 libresi tütün, 11.022.000 dolar kıymetinde oldukça mühim bir kısmı da sigara olarak ihrac edilir. İstatistiklerde, türk tütünü karıştırılarak yapılan amerikan sigaralarının dünya pazarlarında muntazam nispetlerle gittikçe daha fazla arandığı, gittikçe daha fazla satıldığı da tespit edilmiştir.

Dünyanın bu en çok miktarda tütün yetiştiren ve en çok miktarda tütün ve sigara ihrac eden bir memleketi ile biz en faydalı bir tütün anlaşmasını hangi şartlarla yapabiliriz?

Amerika'da bir sigara fabrikası açmak mı;

Amerika'ya mamûl sigara idhal etmek mi,

Yoksa, Amerika'nın türk tütünleri harmanına büyük bir kıymet veren fabrikalarına çeşnilik tütün satmak mı, bizi daha çok tatmin eder?.

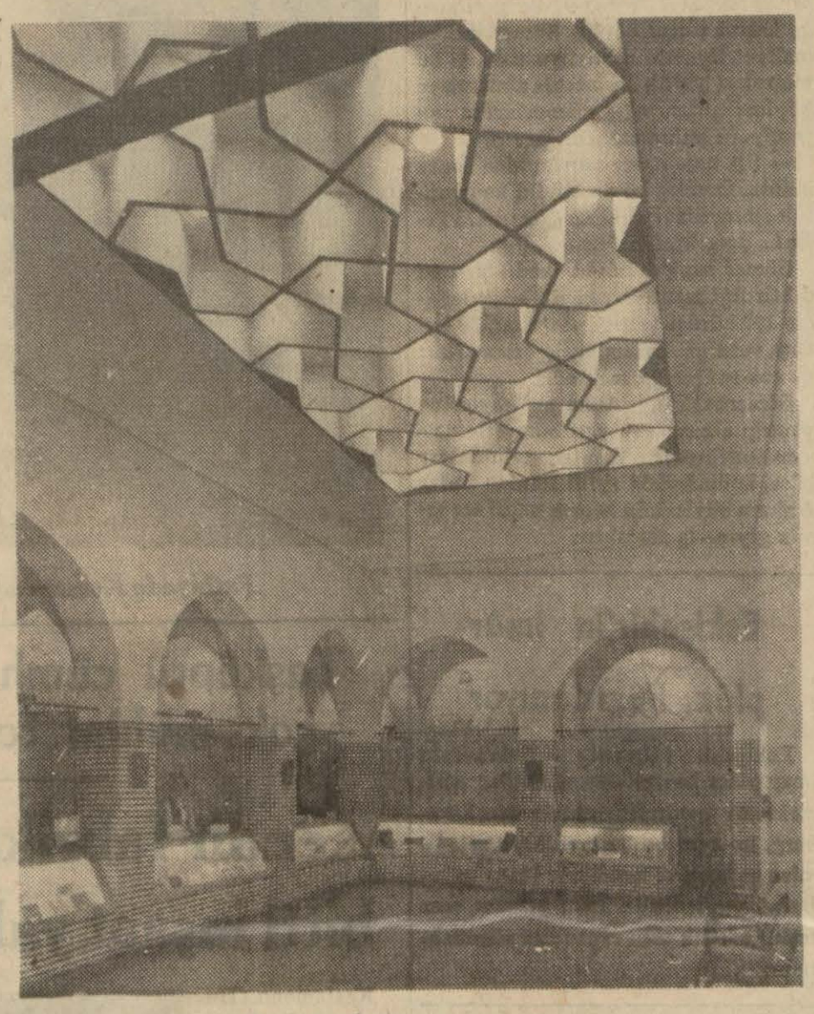

Sergide' İnhisarlar pavyonu

Yazan : **Neşet Halil Atay**

1936 da bizim Amerika'ya idhal ettiğimiz tütünün kıymeti 6 milyon dolar kadardı, rakam 1937 de 9/9 milyon dolara çıktı. 1 milyon dolarlık daha satılabilecekti, memlekette tütün bulunamadı.

Amerikalılara ,türk tütünlerinin nefasetini ve yüksek kalitesini Amerika'daki sigara şirketleri, bizim tahmin edemiyeceğimiz külfetlerle tanıtmışlardır. Her şirket senede vasatî 4 milyon dolarlık bir reklâm tahsisatı ile çalışmaktadır. İnhisarlar idaresi 1939 Nevyork dünya sergisinde bu şirketlerin karşısına rakip olarak çıkamazdı, çıkması; ne kendisi, ne de memleket tütüncülüğü için faydalı olmazdı.

Yapılan iş, temini düşünülen faydaya göredir.

Gösterişte mübalağa, iddiada mübalağa, masrafta mübalâğa, beğenmekte beğenmemekte mübalağa, dünya bütün bunlardan o kadar yoruldu ve usandı ki!...

İstanbulda ekmek narhı meselesi

İstanbul 5 (Telefonla) — İstanbul'da son zamanlarda ekmek işi bir mesele olmuştur. Fırıncılar bugünkü şartlar altında 9,5 kuruş narh üzerinden ekmek çıkartmıya maddî imkân görmediklerini ileri sürerek narhın arttırılması için belediyeye müracaatlarda bulunmuşlardı. Belediye istişare heyeti bu meseleyi tetkik etmiş, bazı kısımlarda fırıncıları haklı bulmakla beraber narhın arttırılmasına mutlak bir lüzum görmediğini bugün kendilerine bildirmiştir. Fırıncılar bu vaziyet karşısında valinin hakemliğine müracaata karar vermişlerdir.

İki Amerikalı arkeolog Egede tetkikler yapacaklar

İzmir, 5 a.a. — Amerikalı Prof. Dondor ile iki arkadaşı arkeolojik tetkiklerde bulunmak ve İzmir civarındaki antikite sitelerini gezmek üzere şehrimize gelmişlerdir.

BİBLİYOGRAFYA

Alman ceza muhakemeleri usulü kanunu şerhi

B. Rıfat Taşkın'ın alman temyiz mahkemesi müşavirlerinden Dr. Otto Schwarz'dan terceme ettiği "alman ceza muhakemeleri usulü kanunu şerhi" adlî eser adliye vekâleti neşriyat müdürlüğünce tabettirilmiştir.

Türk ceza muhakemeleri usulü kanuniyle askerî ceza muhakemeleri usulü kanunumuz, bir çok hükümleriyle alman kanunlarından iktibas edilmiş olduğundan B. Rıfat Taşkın tercemeyi de alman hukukcularından yapmıştır. Almanya'da tetkikatta bulunduklarş bir senelik mühim bir kısmını alman ceza muhakemelerine hasretmiş olan değerli mütercim, eserin hâkimlerimiz, avukatlarımız memurlarımız, hattâ talebelerimiz için çok faydalı olmasına itina göstermiştir. Bu senenin şubatında eserin aslının beşinci tabı çıkmış B. Taşkın tercemelerini bununla da karşılaştırmıştır. Mütercim bütün alman mahkemelerinde Dr. Otto'nun şerhinden istifade edildiğini diğerlerine nazaran muhtasar sayılabileceğini tercih sebebi olarak söylemektedir. B. Taşkın tercemede aslına sadık kalmağa bütün kuvetiyle çalıştığını fakat mânâların iyi kavranabilmesi için yabancı dilin hâkimiyetinden kurtularak mefhumları açık bir türkçe ile izaha gayret ettiğini de ilâve etmektedir.

833 sayfa tutan eserin 27 sayfalık bir mukaddimesi vardır. Burada bir tarihçe ve esasların izahı yapılmıştır. Bundan sonra eser yedi kitaba bölünmüştür: 1 - Umumî hükümler, 2 - Birinci derecede muhakeme usulü. 3 - Kanun yolları. 4 - Muhakemelerin iadesi. 5 - Suçtan mazurların muhakemeye iştirâki, 6 - Hususî tarzda muhakeme usulleri, 7 - Cezaların infazı ve masrafları. Esere ilâve edilen müfredat fihristi muayyen mevzuların kanunun hangi maddelerinde bulunduğunu göstermektedir.

B. Rıfat Taşkın, tercemesini yaparken eserde bahsedilen bir maddenin Türk Ceza muhakeme usulleri kanununda veya askerî ceza muhakemeleri usulü kanunumuzda hangi madde ile karşılaştığını işaret etmeği de ihmal etmemiştir. Böylece eseri tetebbu edenler, kendi kanunlarımızın bir şerhini bulmuş olacaklardır. Bu değerli eseri tavsiye ederken gayretli mütercimini himmetinden dolayı tebrik ederiz.

OLUŞ

Şehrimizde çıkan bu değerli edebiyat fikir mecmuasının 27 inci sayısı da zengin münderecatla intişar etmiştir. İçinde Halil Vedat Fıratlı'nın meslek, Dr. Rasim Adasal'ın modern ruhiyat cephesinden şahsiyet ve tipleri, Reşat Cemal Emeki'n o hasretli ki, Melih Cevdet Anday'ın imza ve tenakuz, Mahmut R. Kösemihal'in fransızca bir Türkiye tarihi, Celâl Saraç'ın yeni ziya tesirleri, Rifat Ilgaz'ın uzaklar, Halil Vedat Fıratlı'nın (Goethe) Faust, H. Cantril'in içtimaî normların psikolojisi, Behçet Kemal Çağlar'ın öz sanat, Muzaffer Şerif Başoğlunun baba adlı makale, tetkik yazısı ve şiirleri vardır. Okuyucularımıza tavsiye ederiz.

BÜYÜK AŞK ROMANI

Yazan: İrène Némirovski — 2 — *Çeviren: Mümtaz Faik FENİK*

HULÂSA

(Büyük harpten sonra ilk paskalye gecesi, beş genç, Antuvan, kardeşi Jilber, arkadaşı Dominik Heriyo, Mariyan ve Solanj Senkler isminde iki genç kızla beraber sıkıntılı bir suareden kaçıyorlar ve geceyi kırlar içinde kaybolmuş bir otelde geçiriyorlar. Antuvan, Mariyan'la, Dominik de Solanj'la beraber eğleniyorlar. Jilber yalnızdır. Nihayet sabah oluyor ve hepsi Parise dönmek mecburiyetinde olduklarını hissediyorlar. Antuvan bir taraftan Mariyanla beraber geçirdiği zevkli dakikaları diğer taraftan da harpte ölenleri aklından geçiriyor ve hayatta olmanın ne büyük saadet olduğunu düşünüyor)

Mariyan, ayakta ve yanında idi. Sanki Antuvan'ın bu düşüncesini anlamış gibi birdenbire dedi ki :

— Ne güzel şey !

Antuvan :

— Evet, harikulâde ! diye tekrarladı.

Şimdi ikisi de, çoktanberi kemikleri, toprak altında, sayısız çukurlarda toz haline gelen, genç adamları, kardeşlerini, dostlarını düşünüyorlardı. Kendilerinin, bu arta kalanların fanî olduklarını nihayet anlamışlardı. Bu öyle bir derstir ki umumiyetle ancak gençlik bittikten sonra öğrenilir; fakat bunu yirmi yaşında öğrenenler, artık bir daha unutamazlar. Ah, nefes almak, kucaklamak, içmek ve sevmek için ne kadar acele etmek lâzım !

Mariyan'ın kulağına :

— Bana gelecek misiniz ? diye mırıldandı.

— Evet, ne zaman isterseniz!

Jilber onlara yaklaşmıştı. Yüzünün hatları mahvolmuş, gözlerinin feri kaçmıştı; çenesinde ve yanaklarında tıraş uzamıştı. Hadi artık gitmek zamanı geldi.

Antuvan, genç kızların girerken yatağın üzerlardı. Dominik lâmbayı yaktı. Çantaları, unutulmuş eldivenleri topladı. Masanın üzerine baktı. Şarabın katresi kalmamıştı. Mariyan dudaklarının üzerinden yavaşça rujunu geçiriyordu. Şimdi nasıl eve dönmeli ? Ya annesi, babası, fikirlerinden caymışlar da Paris'ten dışarı çıkmamışlarsa? Ya yakalandıysa ? Ne demeli ? Adaaam sen de... Biraz da şansa güvenmek lâzım.Solanj, gece Mariyan'da kaldım, Mariyan da Solanjlar'da misafirdim der, olur biterdi. Şimdiye kadar hiçbir sızmtı olmamıştı. Bundan sonra da işi çakmazlardı elbet. Zaten her ikisinin de aileleri daha çok gençti; kendi şahsî ihtirasları, çocuklarınınkinden daha çok kendilerini meşgul ediyordu. Mariyan evde dört kız kardeştiler. Birbirlerinin adamakıllı cürüm ortakları idiler. O yalnız en çok sevdiği küçük kardeşi Evlin'in burada bulunmamasına üzülüyordu. " Ne yazık, o da burada olmalı idi ! ,, diye düşünüyordu.

Bu gece, niçin bilmiyordu, eski mutad kaçamaklardan hiç birisine benzemiyordu. Ne unutulmaz bir

Mariyan, giderken bir defa daha, odaya, eski, karanlık yatağa, yere düşmüş soluk çiçeklere, gül rengi küçük kanapeye baktı. Büyük bir neşe ile yaktıkları ateş şimdi tamamiyle sönmüş, ve epeyce zamandanberi yalnız sıcak bir kül kalmıştı.

Solanj'ın, dantel volanlarla süslü, beyaz ve deniz köpüğü gibi hafif elbisesi biran açık pençerenin aydınlığında farkedildi, sonra hepsi karanlık koridorlara girdiler. Lokanta salonu bomboştu, hasır sandalyeler, ayakları havada masaların üzerine sıralanmıştı. Kumlu, çıplak bir taraçanın eşiğini geçtiler ve nihayet otomobillerin sisi delen, parlak sarı ışıklarını gördüler. Mariyan birdenbire çıplak kollarında ve ensesinde sabahın soğuğunu hissetmişti. Antuvan'ın elinden mantosunu aldı. Solanj birkaç adım attı, elini alnına götürdü. Sonra değişmiş bir sesle:

— Hayır, hiç gitmek istemiyorum ! dedi.

Hepsi ayni şehvetli ümitsizliği, saadet bittiği zaman ruhu kaplıyan ıztırabı hissediyordu. Fakat şey saadetle karışıktı. Dere, en derin bir sessizlik içinde akıyordu. Yalnız rüyada ayaklarımızın altından, böyle dilsiz ve renksiz bir dalganın uzanıp kaydığını ve sizi soluk sahillere doğru götürdüğünü görürsünüz !

Derenin kenarında hareketsiz fakat memnun duruyorlardı. Bu esnada, yanlarındaki bir çalılıktan ufak ve titrek bir ses çıktı, sonra kül renkli titrek tüylü bir kuşun uçtuğunu gördüler. Kuş, bir ağacın tâ tepesine kondu. Sudan bir balık sıçradı. Çanlar çalmağa başlamıştı : Paskalya sabahı idi.

II

İhtiyar Karmontel'le karısı çocuklarını etraflarına toplamışlardı: Paskal'la karısı, Jilber, ve en küçükleri Antuvan orada idi. Paskalya pazarının akşamı idi. Yemeklerini yemişlerdi. Yemek biraz ağır olmasına rağmen güzeldi. Şaraplar nefisti. Bütün aile, soğuk ilkbaharı saklıyan kapalı pencerelerin arkasında kırmızı salonda oturuyorlardı. Anne ile baba biribirlerinin karşısına oturmuşlardı. Çocukları etraflarındaydı. Üzerine toz şeker ekilmiş küçük bisküviler yiyorlar, açık, kestane suyu gibi kahvelerini içiyorlardı.

Anneleriyle babaları yalnız dinliyorlar, bakıyorlar, ve nâdiren konuşuyorlardı.

Bu anda çocukların aklından geçen muhakkak şu idi: "Söyliyecek hiç bir şeyleri yok. Dünyada hiç bir şey onları alâkadar etmiyor. Bizden, kendilerini helecana sevketmeden alâkalandıracak güzel vakalrın hikâyelerini bekliyorlar. Böyle her gün acaba ne düşünürler? İhtiyarlık, ne muaccel bir ölüm!..

Sümerbank'ın köylü elbiseleri

Köylü elbiseleri seve seve, kapışa kapışa satın alıyor

Yukardan itibaren elbiseler köy yolunda, yeni elbisesini giyen köylü, köy kadınları basma alıyor

Sümerbank'ın köylü için hazırladığı çeşitli elbiseler köylüler arasında çok büyük bir rağbet kazanmıştır. Sümerbank'ın Ankara'daki satış mağazalarında günde 100 - 120 takım köylü elbisesi satılmaktadır. Sümerbank iki kamyon kiralıyarak civar köylere de sevkiyat yapmakta, kamyonlardaki elbiseler âdeta kapışılırcasına köylüler tarafından satın alınmaktadır.

Mutavassıtların ağır fiyatları ve kötü kaliteli kumaşları yüzünden uzun senelerdenberi temiz ve iyi giyinmeğe hasret çeken köylü Sümerbank'ın maliyet fiyatına diktirip sattırdığı bu elbiseleri büyük bir istekle almakta ve köylere giden satış memurlarına şu tavsiyede bulunmaktadırlar:

— Siz hele hasat zamanından sonra gelin... O vakit böyle bir iki kamyonluk elbise kâfi gelmez... Çok yüklü gelin!... demektedir.

Sümer bank'ın köylü kadınlar için diktirdiği mantolar, köylü erkekler için 190 kuruşa sattığı postallar, 30 kuruşa verdiği basmalar, iç çamaşırları da çok rağbet görmektedir.

Sümerbank'ın Ankara köylerine yaptığı elbise sevkiyatı hararetle devam etmektedir. Yapılan tahminlere göre, önümüzdeki eylül sonuna kadar Ankara köylerinin hemen hepsi ter temiz giyinmiş olacaktır.

Eskişehir'in imâr plânı hazırlanıyor

Eskişehir (Hususî) — Şehrimizin imar plânı hazırlıklarına devam edilmektedir. Şehircilik mütehassısı Lamberg, bu ayın on beşine doğru şehrimize gelecek ve kendisine lâzım gelen izahat verilecektir. İmar plânına esas teşkil edecek olan rapor hazırlanmaktadır.

Elektriğe ve temiz suya kavuşan bir kazamız

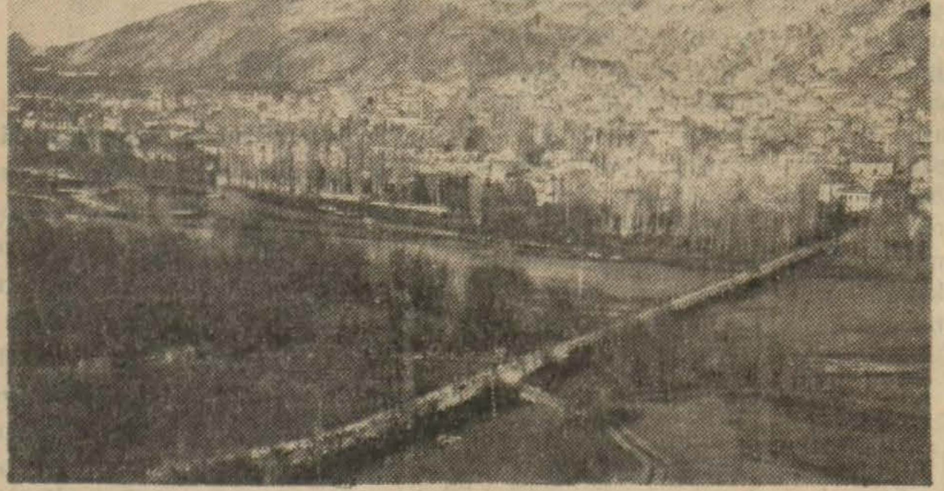

Zara'nın umumî görünüşü

Zara (Hususî) — Kazamız belediyesi, elektrik ihtiyacını karşılamak için mühim fedakârlıklar yaparak 50 beygir kuvetinde bir motör getirtmiştir. Bu motör çalışmağa hazır bir vaziyete konmuş, elektrik tel ve direkleri de hazırlanmıştır. Kazamız, Sivas'ın kazaları arasında elektriğe ilk kavuşan bir yurt köşesi olduğu için sevinç içindedir.

Temiz su

Sivas'ın nüfusuna muadil bir nüfusa malik olan kazamız, temiz içme suyu ihtiyacını da tatmin etmiştir. Bir yıl evel yedi kilometre mesafeden demir borular içinde iyi su getirilmiş, kasabada muvakkat bir kaç çeşme yapılmıştır. Kasaba su şebekesi bu yıl ikmal edilecektir.

Orta okul ihtiyacı

Zara kültürün kıymetini anlamış ve ilk tahsil gören çocuklarından ancak 150 tanesini civar orta mekteplere gönderebilmiştir Kasabamızda bir orta okul açıldığı takdirde okuma sevgisinin bir kat daha artacağı muhakkaktır.

kazanın ağaçlanması

Kazamızı ağaçlandırmak için de çalışmalar yapılmaktadır. Bu yıl içinde Sivas nümune fidanlığından tedarik edilen 4.000 akasya ve isfandal fidanı kasabanın münasip yerlerine dikilmiştir.

Vali Zara'da

Sivas valisi yanında jandarma alay kumandanı ve emniyet müdürü olduğu halde geçen gün kazamızda tetkiklerde bulunmuş, halkın orta mektep isteği hakkındaki dileklerini din -

Trakya'da tohum ilâçlama makineleri

Edirne (Hususî) — Trakya'da çalışan selektörlerin tohum ilâçlama makineleri olmadığı için son zamanda ziraat vekâleti bu makinelerden satın alarak gereken tahsisatı ile birlikte selektör mahallerine göndermiştir Makineler baş makinist tarafından yerlerine takılmakta ve bir taraftan da bütün selektörler yeni sene faaliyetine başlamak üzere elden geçirilmektedir.

Selektörler Trakya'da ziraatin inkişafında mühim rol oynamaktadırlar. Bunlara ilâçlama tertibatı da ilâve edildikten sonra faydaları bir kat daha artacağı şüphesizdir.

Edirne'de yeni koza mahsulü

Edirne (Hususî) Yeni koza mahsulünün satışına devam edilmektedir. Fiyatlar Bursa borsasındaki fiyatları takip etmektedir. Şimdiki halde fiyatlar 45, 55 ve 64 kuruştur.

Afyonda Çetinkaya kız enstitüsü

Afyon (Hususî) — Zafer âbidesi civarında inşaatı ikmal edilmek üzere olan ve hemşerimiz Ali Çetinkaya'nın ismini taşıyan ilk mektep binası, bir kız enstitüsü kurulması için vilâyetce maarif vekâleti emrine verilmiştir. Maarif vekâleti ders âletleri temin e -

Yurddan resimler

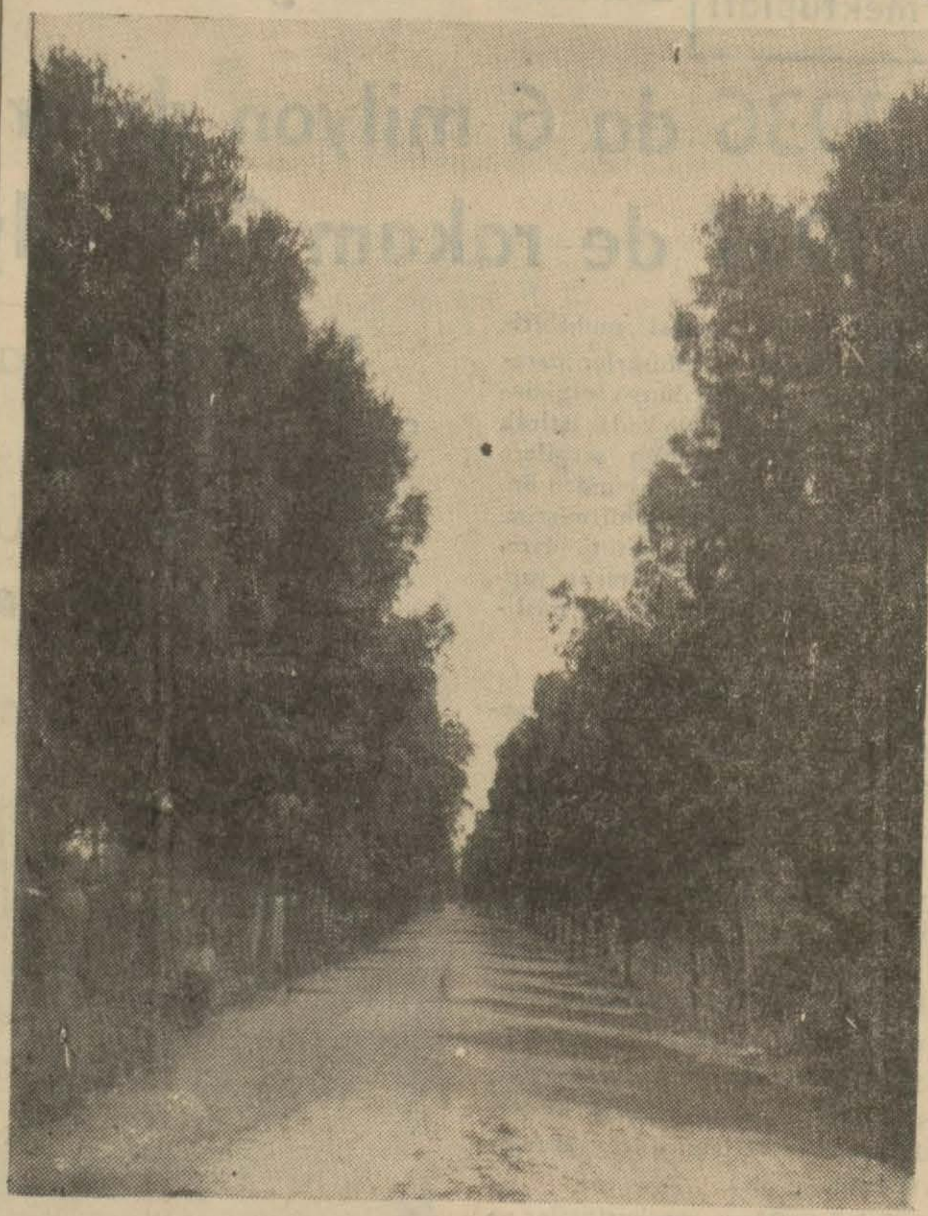

Fethiyede Kemer caddesinden bir görünüş

Taşköprü cümhuriyet yıllarında çok mühim tesislere kavuştu

Kendir fabrikası hazırlıkları bitti inşaat yakında başlıyor

Kastamonu (Hususî) — Taşköprü kazası Kastamonu'nun mamur kasabalarından biridir. 927 senesindeki büyük yangından sonra kasabada kadastro tatbik edilmiş, plânlı inşaatla ve halkın çalışmasiyle yeni baştan kurulmuş Türkiye'nin birinci sınıf kazaları arasına girmiştir.

Altı sene evel belediye bütçesi beş bin lira iken bu gün hem bu umumî varidatı arttırmak ve hem de halkın ihtiyacını karşılıyacak tesisler vücuda getirilmiştir. Çok muntazam, esaslı ve su ile müteharrik gayet ziyadar ve gayet ucuza mal olmuş elektrik santralı, fennî mezbaha, belediye gazino ve lokantası, belediye parkı, kültürpark bu kabil -dendir. Bu tesisler ayni zamanda belediye varidatını yirmi iki bin liraya çıkarmıştır. Vali - mizin yardımiyle kasabanın on beşer metre genişliğin deki iki ana caddesi bu sene bulvar şekline konacaktır.

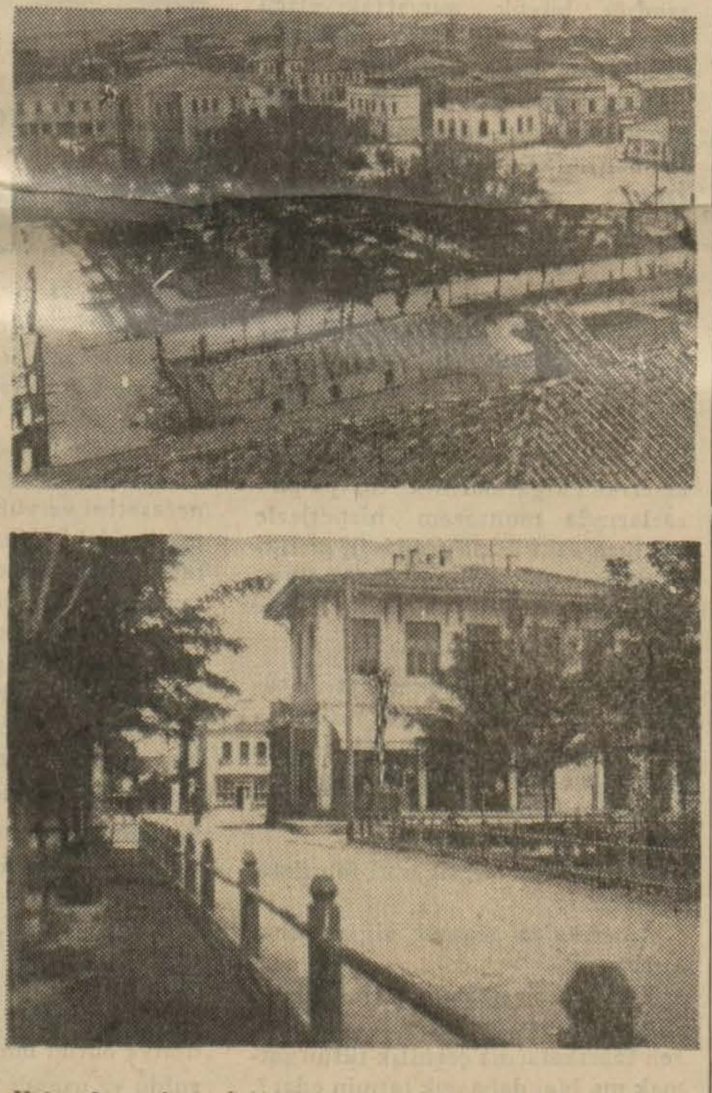

Yukarıda, yeni açılan caddelerden biri, bu caddeler 15 metre genişliğindedir. Aşağıda belediye parkından ve taş köprüden bir görünüş

Beş senelik bir proğrama göre lâğım, kaldırım ve tâli yollar bu sene ikmal olunacak ve umumî hela fennî bir şekilde inşa edilecektir. İstimlâk işine başlanmış ve bütün malzemesi hazırlanmıştır.

Cümhuriyet alanını çerçeveliyen parti ve belediye binası, belediye gazino ve parkı yanına halkevi ve çocuk bahçesi yapılacaktır. Kaymakam ve belediye reisinin imar husundaki çalışmaları muhitce takdirle karşılanmaktadır.

Taşköprü köy işleri de muntazam bir şekilde cereyan etmektedir. Ayın her on beşinde merkezde toplanan muhtar, ihtiyar heyeti âzaları ve koruculara vazife ve salâhiyetlerine dair konferanslar verilmekte ve köy işleri bütün köylüler huzurunda tenkit ve murakabe edilmektedir.

Köyün müşterek işleri arasında yaptırdıkları merkez yatı okulu kasabanın en güzel binalarından olduğu gibi tedrisat ve intizam bakımından da mükemmel bir müessesedir.

Bedel keşfi 30 bin lira olan bu mektep bir sene gibi kısa bir zamanda yir- çerisinde olarak ikmal edilmşitir.

Mektebi olmıyan fakir köy çocukları burada yatılı ve parasız olarak okutulmaktadır. Halen yüz elli köy çocuğu okumaktadır. Okulun adı İnönü yatı okuludur.

Okulun masrafları köy bütçelerine konulan para ile köy muhtarlarından mürekkep bir komisyon tarafından idare edilmektedir. Çocuklara amelî ve nazarî bilgiler öğretilmekte, bilhassa ziraate ait işler üzerinde durulmaktadır.

Taşköprü bir ziraat yeridir. Dağlık bir kaç köy istisna edilirse köylünün vaziyeti iyidir. Geçen sene Millî Şef İsmet İnönü halkla vasıtasız olarak yaptıkları temaslarında halkın en mühim dilekleri olan kendir fabrikasının tesis edilmesini emir buyuracaklarını köylülere vâit buyurmuşlardı. Millî Şef'in emirleri üzerine derhal mühendisler gelerek fabrika'nın yapılacağı yeri tespit plân ve haritalarını tanzim etmişlerdir. Yakında inşaata başlanacaktır. Köylüler en büyüklerinin bu vâitleri üzerine her senekinden daha fazla kendir ekmiş ve bu sene havalar da çok müsait ve yağışlı gitti - ğinden kendir fevkalâde mebzul miktarda yetişmiştir. Köylüler sabırsızlıkla fabrikanın yapılmasını beklemektedir. Vasatî olarak senevî kendir rekoltesi iki milyon kilodur. Kendir mahsulü kazaya bir sene içinde beş yüz bin lira gibi mühim bir servet bırakmaktadır. Kendirden maada arpa

mahsulâtı tiftik, davar gibi tabiî servetleri bulunan ve işlenmemiş madenleri, el değmemiş ormanları olan Taşköprü çok parlak bir istikbale ...

Zeytin kurslarının faydalı neticeleri

Eğe mıntakasında zeytin istihsali gittikçe artıyor

İzmir (Hususî) — Mıntaka zeytincilik mütehassıslığı, 938 malî yılı içinde başarılan işler hakkında bir rapor hazırlıyarak vekâlete göndermiştir. Raporda, zeytin durumunun İzmir vilâyetinde her sene biraz daha salâha doğru gittiği, istihsalâtın arttığı ve bilhassa köylünün açılan zeytin bakım kurslarından çok istifade ettiği görülmüştür.

İzmir vilâyetindeki zeytin ağacı miktarı 7,077,757 ye baliğ olmuş, zeytin istihsalâtı 25 milyon kiloyu bulmuştur. Salamuralık olarak 2 milyon kilo, yağa ayrılan 23 milyon kilodur. Çıkarılan yağ miktarı 5 milyon kiloya baliğ olmuştur.

Son on senelik zeytinyağı rekoltesinin tetkikinden anlaşılacağı üzere zeytinyağı rekoltesinde yüzde 24 bir artma vardır.

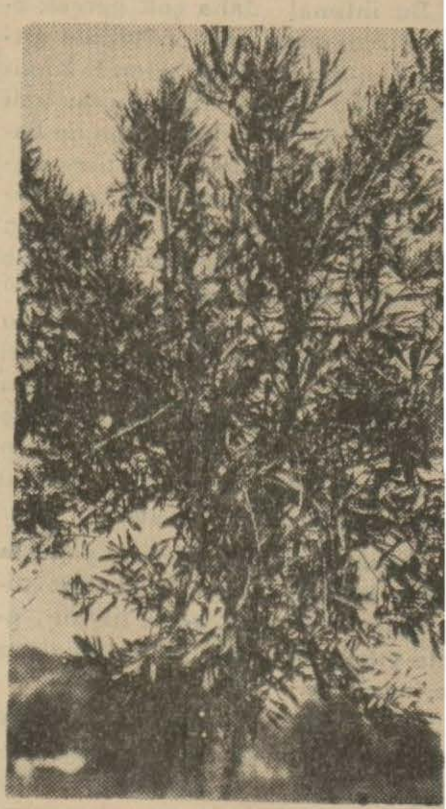

Bir zeytindalı

Konya'da yeni inşaat hararetle devam ediyor

Konya (Hususî) — Bu yıl inşaat mevsimi Konya'da hararetle devam etmektedir. Boş arsalarda, harap evlerin yerinde yeni ve güzel yapılar yükselmektedir. Yeni binalar, beton, taş ve tuğla olarak yapılmaktadır, yeni yapılar şehirde geniş mikyasta ticarî ve iktısadî bir hareket de doğurmuştur.

Valinin tetkikleri

Yeni valimiz B. Nizamettin Ataker nafıa müdürüyle birlikte kazalarda tetkik ve teftişlere başlamıştır. Yeni tetkiklerin bayındırlık bakımından şehrimizin mühim ihtiyaçlarını karşılıyacağı tahmin edilmektedir.

Memleket hastanesinde

Hastaneye muayene için gelen vatandaşların sayısı çok fazladır. Ayak üstünde sıra beklemek mecburiyetinde kalan hasta vatandaşlar için 25 kanape yapılması kararlaşmıştır.

Ankara - Konya yolu

Ankara - Konya yolunun süratle inşası kararlaşmış ve bu hususta alâkadarlara emirler verilmiştir. Keşif işine yakında başlanacaktır.

Aksaray'da tarih eserleri

Aksaray bir çok tarihî eserleri sinesinde saklamaktadır. Bunların arasında cümhuriyet okulu bahçesinde bulunan mezar taşları çok kıymetlidir. Bu mezar taşlarından ikisi Karaman oğlu İbrahim beyin kölelerinden Hacı Mukbil'e ve diğeri de Mukbil'in oğlu olması ihtimali bulunan Abdullah'a aittir. Gene bahçede Saka türklerine ait olan iki mezar taşı daha vardır. Bu taşlardan birisi Saka türklerinin hükümdarlarından birinin oğluna aittir.

Bu bahçede üçüncü taşın üzerinde güneş ve haç sembolü vardır. Üzerindeki yazı arap harfleriyle yazılmıştır. Bu kıymetli eserlerin Niğde müzesine gönderileceği söylenmektedir.

Şimdi hapisane olarak kullanılan Zinciriye medresesi tahliye edilmeli ve tarihî kitabeler burada saklanmalıdır.

Balıkesir Elektriği

Balıkesir (Hususî) — Belediye umumî meclisi fevkalâde içtimaını B. Naci Kodanazın reisliğinde yapmıştır. Bu toplantıda elektrik şirketine verilmiş olan 30 sene imtiyazın feshine ve hükümetçe satın alınan aynı tesisat bedelinin 15 sene zarfında belediyeler bankasına ödenmesine karar verilmiştir. Bu karara göre satın alma bedeli 245 bin lira olan elektrik santralı ipotek edilecek ve getirdiği hasılatla bedeli 15 senede bankaya yatırılacaktır.

Meclis bundan başka şehire getirilmesi kararlaştırılan ve irtifak hakkı heyeti vekilece verilen Çataldağ suyuna ait projenin münakasaya çıkarılması ve bu projeye ait masrafın da münakale yapılmak suretiyle verilmesi kararını vermiştir.

Elektrik şirketi yakında Nafıa Vekâletince gönderilecek bir heyet tarafından teslim alınacak ve hükümet hesabına çalışacaktır. Hükümet buna ait kanun çıktıktan sonra tesisatı belediyeye teslim edecektir.

Aydında atletizm müsabakaları

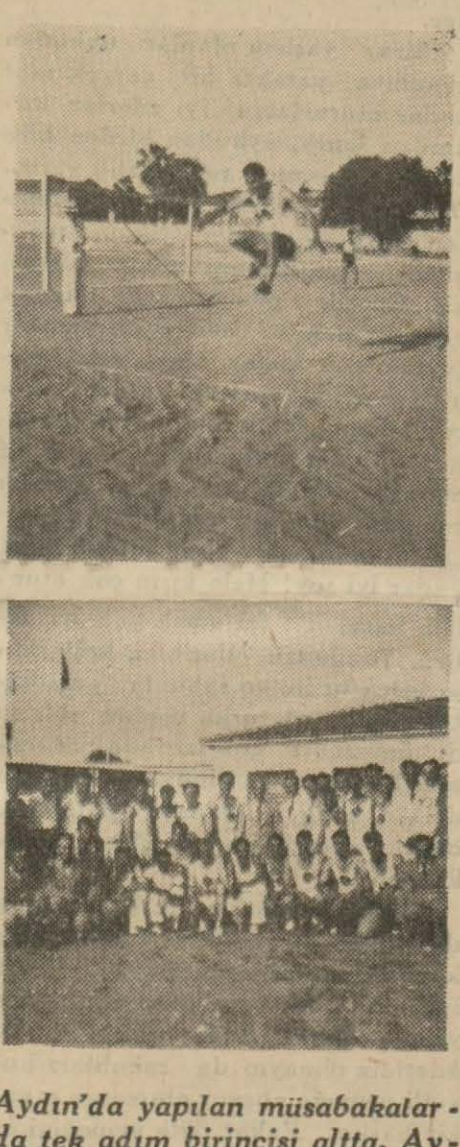

Aydın'da yapılan müsabakalarda tek adım birincisi altta. Aydın - Muğla takımları bir arada

Aydın (Hususî) — Aydın, Muğla, Denizli ve İsparta bölgeleri atletizm müsabakalarına, Aydın spor alanında başlanıldı.

Müsabakaya vali ve belediye reisimizle kalabalık bir halk kütlesi huzuriyle başlandı. Atletlerin geçit resminden sonra müsabakalar başladı.

Yüz metre sürat koşusunu Aydın'dan İbrahim Barbaros 11,09 saniyede, tek adım atlamalara gene Aydın'dan İbrahim Barbaros 6,31 metre ile, gülle atmada Aydın'dan Baki.

400 metre sürat koşusunu gene Aydın'dan İbrahim Barbaros...

Yüksek atlamada 1.55 metre ile Aydın'dan Kemal...

400 + 200 + 100 İsveç bayrak koşusunu da Aydın takımı kazandılar.

Disk atmada 30 metre ile Aydın'dan İbrahim, 200 metre sürat koşusunu gene Aydın'dan İbrahim Barbaros, 800 metre koşuda Muğla'dan Ali, 3 adım uzun atlamada Aydın'dan Nevzat Akıncı 12,51 metre atlıyarak; 5.000 metre mukavemetde Muğla'dan Ali 17,17 dakikada birinci oldular.

Göksuyu Konya ovasına indirmek için tedbirler

Konya (Hususî) — Vilâyetimiz dahilinden geçen Göksu'yun, müsait bir mevkiden ovaya indirilmesi üzerinde evelce fennî tetkikler yaptırılmış, hazırlanan proje ve raporlar alâkadara verilmişti. Ait olduğu vekâlet bu ile tekrar meşgul olmağa başlamıştır. Göksu, istifade edildiği takdirde bü -

Meclisin dünkü toplantısında

Askerî barem ve millî piyango idaresi lâyihası

Diğer 26 proje ile birlikte kabul edildi

(Başı 1 inci sayfada)

mı, 939 malî yılı bütçesinde değişiklik yapılması hakkındaki lâyiha ile, devlet hava yollarında vazife uçuşu esnasında şehit düşen pilot Ekrem Ermek ile, makinist Sami Demirel'in dul ve yetimlerine aylık tahsisi hakkındaki lâyihalar ve askerî barem, Türkiye - Finlandiya, Türkiye - İtalya; Türkiye - İsveç; Türkiye - Yunanistan; Türkiye - Romanya arasındaki ticaret ve klering anlaşmalarının tasdiki; bütün muvazzaf subaylar ve askerî memurların yirmi beş yaşını ikmal etmeden evlenemiyeceklerine dair olan 1453 sayılı kanunun tadili; köy kanununun 16, 19, 21 inci maddelerini değiştiren 2491 sayılı kanunun birinci maddesinin değiştirilmesine ve bu kanuna bazı hükümler ilâvesine dair olan lâyiha; diyanet işleri riyaset teşkilât ve vazifeleri hakkındaki kanun lâyihası; yabancı memleketlerden ithal edilecek 55 bin ton kok kömürünün gümrük resminin indirilmesi; Türkiye ile Sovyet Rusya arasında hudut hâdise ve anlaşmazlıklarının tetkik sureti ve halli ile alâkalı anlaşmıya bağlı bir numaralı protokolda Çoruh vilâyetinin merkezi olarak gösterilen Rize'nin, adı geçen vilâyetin hâlen merkezi olan Artvin'e değiştirildiğine dair teati olunan notaların adı geçen anlaşmanın mütemmim cüzü olarak tasdiki; belediye kanununun 19 uncu maddesinin 5 inci fıkrasının değiştirilmesine dair olan 2571 sayılı kanunun birinci maddesine bir fıkra eklenmesi; iskân kanununun bazı maddelerinin tadili hakkındaki kanun lâyihalrı ile vakıflar kanununun 32 inci maddesine bir fıkra eklenmesine dair olan lâyiha müzakere ve kabul edildi.

Bundan sonra birinci müzakeresi yapılacak maddelere geçildi. Bunların hemen hemen hepsinin hakkında müstaceliyet talebi vardı. Aydın mebusu Nuri Göktepe'nin zeytinciliğin ıslâhı ve yabanilerinin aşılandırılması hakkındaki kanunun 14 üncü maddesine bir fıkra eklenmesi hakkındaki kanun teklifi münakaşaya yol açtı. Neticede kanun teklifinin reddi ve dahiliye encümeninde tetkiki talepleri reddedilerek madde aynen kabul edildi.

Vergilerde itiraz ve temyiz usulleri

Vergilerde itiraz ve temyiz usulleri hakkındaki lâyiha görüşülürken, söz alan B. Abdurrahman Naci Demirağ, bunun herkesi alâkadar eden bir kanun lâyihası olduğunu söyliyerek üzerinde tetkikler yapılmak üzere bir daha sonraki celseye bırakılmasını talep etti ve bu teklif kabul edildi.

Dün müstacelen müzakere ve kabul edilen lâyihalar arasında iskân kanununun 36 ve 37 inci maddelerinin tefsiri; Türkiye - Yugoslavya afyon anlaşmasiyle merbutu mektupların tasdiki, millî piyango teşkili, posta, telgraf ve telefon idaresi teşkilât ve kanununa bağlı kadro cetvellerinde değişiklik yapılması, 2540 numaralı kanunla verilen mütedavil sermayeden 30.000 liranın inşaat ve istimlâk işlerine sarfına izin verilmesine dair olan kanuna ek lâyiha; mülga donanma cemiyeti tarafından çıkarılan ikramiyeli piyango tahvillerinin kaldırılması; evlenme işlerinde kullanılan evrak; Karadeniz kömür havzasından kömür alacak gemilerin resimlerden muafiyeti hakkındaki lâyihalar da vardır.

Büyük Millet Meclisi bugün saat 14 te toplanacaktır.

Antakyada yapılan geçit çok güzel oldu

(Başı 1 inci sayfada)

larma iltifat etmiş bir müddet orduevinde istirahat ettikten sonra Antakyaya hareket etmiştir.

Saat 11 de şehrimize gelmiş olan korgeneral Muzaffer, hükümet, parti, belediye ve esnaf teşekkülleri ve köylü mümessillerinin tebriklerini kabul etmiştir.

Lise meydanında büyük bir geçit resmi yapılmıştır. Tribünde kogeneral Muzaffer, fevkalâde murahhas Cevat Açıkalın, Albay Şükrü Kanatlı ve diğer askerî erkân, Fransız albayı Collet, hükümet, parti, belediye ve ticaret odası erkânı hazır bulunmuştur.

Kahraman askerlerimizin geçit resmi pek parlak olmuş ve halk tarafından şiddetle alkışlanmıştır. Geçit resminde, askerlerimizi, jandarma alayı efradı, izciler, mekteplileri, atlıspor, gençspor ve muzik kulüpleri, esnaf teşekkülleri takip etmiştir.

Merasimde parti, şehir ve gençlik adına nutuklar söylenmiş ve Hatay'ın kurtuluşu dolayısiyle kahraman ordumuz ve onun başlarına sonsuz minnet ve şükran hisleri ifade edilmiştir.

Hatayın bütün şehirlerinde de bu mesut yıldönümü yüksek sevinç içinde kutlanmıştır. Şehirlerde taklar kurulmuş, her taraf bayraklarla donatılmıştır.

Gece Antakya'da büyük bir fener alayı tertip edilmiştir.

Hatay hakkındaki kanun projesi Meclis ruznamesinde

Hükümetçe hazırlanan ve kamutay muhtelit encümeninde görüşülen Hatay vilâyetinde adlî kanunların tatbik şekline ve ilâmların infazı tarzına dair kanun projesi kamutay ruznamesine alınmıştır.

Proje iki kısmı ihtiva etmektedir. Birinci kısmını hukuk, ikinci kısmını ceza teşkil etmektedir.

Hukuk kısmında Hatay'da merî olan kanunların ilgası ile yerine tatbik edilecek olan Türkiye Cümhuriyeti kanunlarının tatbik sureti hakkında, kanunu medenî ve ticaret kanunlarının tatbiki hakkındaki kanunların kıyas tarikiyle tatbiki kabul edilmektedir.

İltihak tarihine kadar olan muameleler muteber sayılacaktır. Hatay devletinin teşekkülünden evel Fransa devletine izafeten verilmiş ve katiyet kespetmiş olan kararlar şartsız ve şekilsiz bir lüzumu tenfiz kararıyle infaz olunacaktır. Katiyet kespetmiyen kararlar Türkiye Cümhuriyeti temyiz mahkemesince tetkik olunacaktır.

Hatay devletinin teşekkülünden sonra verilmiş olan katiyet kespetmiş kararlar doğrudan doğruya kabili icra olacaktır. Katiyet kespetmemiş kararlar ise temyiz mahkemesince tetkik olunacaktır.

Avukat ve noterlerin vaziyeti

İltihak tarihinden evel Hatay'da merı kanunlara göre avukatlık veya noterlik yapmıya hak kazanmış olanlar yerlerinde ipka olunacaklardır. Ancak bunlar hakkında avukatlık ve noter kanunlarının sair hükmüleri tatbik olunacaktır.

Ceza kısmı ve affe ait hükümler

Ceza kısmına gelince Hatay millet meclisinin teşekkül tarihi olan 2.9.938 tarihine kadar işlenmiş olan suçlardan dolayı maznun veya mahkûm olanlar affedilmektedir. Hatay devletinin teşekkülünden sonra işlenen suçlardan dolayı derdest bulunan ceza dâvaları hakkındaki muameleler ve katîleşmemiş olan hükümler bulundukları noktadan itibaren Türkiye Cümhuriyeti kanunları dairesinde icra olunacaktır. Katîleşmiş olan hükümler ise muteber sayılacaktır. Yalnız hükmü katîleşmiş bulunanların bu kararlarının tatbik ve infazında eski kanunlara göre müktesep hakları mahfuz olacağı gibi Türkiye Cümhuriyeti kanunlarının lehte olan hükümleri de nazarıitibara alınacaktır.

Rize'de Hatay için ikinci bir şenlik yapıldı

Rize, 5 a.a. — Hatay'ın ana vatana kavuşması münasebetiyle birkaç gün önce yapılan büyük tezahüratı dün akşam halkevinde yapılan bir ikincisi takip etti.

Bu toplantıda söz alan hatipler, kazanılan büyük davanın ehemiyetini bilhassa tebarüz ettirmişler ve bu neticeden dolayı rizelilerin büyüklerimize karşı duydukları sonsuz şükran hislerine tercüman olmuşlardır.

İskenderun'da yüzme yarışları yapılacak

Hatay'ın ana vatana ilhakı dolayısiyle 22 temmuz günü Hatay'da yapılacak umumî şenlik ve tezahürata beden terbiyesi genel direktörlüğü de üç bölge yüzücülerini İskenderun'a göndererek yüzme müsabakaları yaptırmak suretiyle iştirâk ettirecektir. Ankara, Seyhan ve İçel bölgeleri yüzücüleri ile hataylı yüzücüler 22 temmuz ve 23 temmuz günleri İskenderun'da muhtelif yüzme ve su topu müsabakaları yapacaklardır. Birincilere su sporları federasyonu tarafından Hatay bayramı hatırası olarak mükâfatlar verilecektir. Bu müsabakalar aynı zamanda ana vatan sporcuların hataylı kardeşleriyle ilk temasını teşkil ederek yekdiğeriyle tanışmalarına vesile olacaktır. (a.a.)

Londra'dan ayrılırken...

(Başı 1 inci sayfada)

fından siyasî, iktısadî ve askerî tahakkümler veya ittifaklarla tutulmuş olduğunu farzediniz. İmparatorluğun Asya'ya doğru bütün yolları ve bizzat Hindistan, hâkimâne bir tesir altına alınmıştır. Hakikatte imparatorluğu öldürmek demek, onu Asya ve Afrika kaynaklarından mahrum ederek, adalarına hapsetmek demektir.

Böyle bir tecavüz plânı, istilâ yolu üstündeki memleketlerin de, ergeç, istiklâllerine mal olur. Onu tam yerinde durdurmak gerekti.

(Meseleye bu noktadan bakıldığı zaman Lort Halifaks'ın son nutkundaki sözün mânâ ve şümulünü daha iyi anlıyabiliriz: "İngiliz imparatorluğunun istiklâli, mevcut istiklâllerin muhafazasına bağlıdır.")

Evelemirde hiç şüphesiz yalnız kendi emniyetinin, millî ve beynelmilel davalarının menfaat ve zaruretlerine istinat eden Türk müdahalesinin yüksek değeri İngiltere'de herkes tarafından takdir edilmiştir. Doğrusunu isterseniz, türk - ingiliz münasebetleri tarihi dahi, iki millet arasındaki, bazan müşterek muharebeye kadar çıkan dostluk ve yakınlığın her zaman ayni müdafaa ve mukadderat birliğine istinat etmiş olduğunu gösterir.

Sultan Hâmit devrindeki hamiyetli vezirlerden biri ingiliz - osmanlı dostluğunun kaybolmasından şikâyet eder ve Biconsfield zamanında Londra'ya giden Namık paşanın arabasından atların söküldüğü ve halk tarafından çekildiği günleri hatırlar, teessüf edermiş. Fakat bizler 1908 de ingiliz sefirinin arabasından dahi atların sökülüp arabanın ahali tarafından çekildiğini görmüşüzdür. Bu hâdise, İngiltere - Türkiye dostluğu zaruretinin halk şuûrundan sökülememiş olduğunu gösterir. Ancak Osmanlı sarayında ve Babıâlîsinde başkaları hesabına tahrik olunan ve Kayser'in himayesinde işliyen islâm ittihatcılığı davası, Osmanlı saltanatını şarka ve ingiliz imparatorluğunun müdafaa sahasına doğru tehlikeli bir tecavüz hareketinin pişdarı hâline getirmişti. Bundan başka, Osmanlı saltanatı muasır bir devlet olarak yaşamak ve devam etmek kabiliyetlerinden mahrumdu. Kendini kurtarmasını bilmiyeni, hiç kimse kurtaramaz.

Yeni Türkiye millî ve muasır bir devlet olarak Osmanlı saltanatı şartlarından tamamen uzaklaştı. Bizzat kendi varlığı için tehlike olan Asyaî müesseselerle, başkaları için tehdit olan sakat hülyaları tasfiye etti. Bu Türkiye'nin iki parolası vardır: Mutlak bir istiklâl ve devamlı bir sulh!

Eğer harpçi tecavüz plânı inkişaf ederse, bu davaların ikisi de zarar görür. Fakat gene bu istiklâl ve sulh, hudutlarımızdan başlıyarak Asya ve Afrika'ya doğru giden imparatorlukların da emniyetleri aleyhinedir.

Emin bir tecavüz için sağlam yol, karalardır. Bu yol garpte Fransa'dan, şarkta küçük Asya'dan geçer. Onun için Fransa ve Türkiye yalnız kendi istiklâllerinin değil, umumî sulhun de nöbetçisi ve bekçisidirler.

İngiltere totaliter devletlerle collaboration'dan kaçıyor mu? Hayır! Fakat böyle bir işbirliğine razı olmak için, karşı tarafta tecavüz emellerine nihayet vermek lâzım! Meselâ kolonilerden hepsini veya bir kısmını geri vermek, yahut koloni kaynaklarından Almanya'ya istifade temin etmek, sulhçu bir Almanya'yı tatmin edebilirse de ne koloniler, ne de bu istifadeler, bir tecavüz harbını devam ettirmeğe kâfi gelmez. 1914 kolonileri harp sırasında ne işe yaradı? Keza şarkî Avrupa ve Balkan devletlerinin bugünkü istihsal ve ekonomi şartları da gene böyle bir harbı devam ettiremez: Almanya açlıktan teslim olduğu zaman, Macaristan, Sırbistan, Romanya, Bulgaristan ve Türkiye, zaptedilmiş veya ittifakla bağlanmış memleketler olarak Almanya'nın elinde yahut yanında bulunuyordu. Eskisi gibi şimdi dahi bu memleketlerin ekonomileri kendi ihtiyaçlarına göre tanzim edilmiştir: her hangi uzun bir tecavüz harbi için bu memleketlerdeki istihsal ve ekonomi hayatını büsbütün başka türlü organize etmek lâzım gelir. Bugüne kadar Almanya ile iktısadî münasebetleri Balkan devletlerinden hangisi reddetti? Bu münasebetler başkadır, bu devletlerden herhangi birine cebrolunmak istenen iktısadî tâbiiyet başkadır. Bazı Berlin gazeteleri son zamanlarda İngiltere ve Fransa'ya bir hâdiseden dolayı şiddetle hücum etmeğe başlamışlardır. Hâdise nedir, bilir misiniz? Bu iki devletin Yugoslavya'dan buğday, Romanyadan petrol satın almaları! İngiltere'nin hangi müstemlekesinden mal satın aldığınızda böyle bir hücuma uğrarsınız?

Siyasî ve iktısadî münasebetlerin asgarî istiklâl şartı ile telif edilebilecek tek şekli, tamamen ihtiyarî olmak, ve tamamen hüriyet içinde cereyan etmektir.

Bir memleket mahsullerinin tabiî müşterileri olabilir. Bu başka bir şeydir; bir memleket iktısadiyatının yabancı bir inhisar altında sömürülmeğe mahkûm olması ayrı bir şeydir.

Kendi hesabımıza söyliyelim ki biz Türkiye'nin iktısadî nizamına bir tek gaye olarak, memleketin inkişafını ve halkın refahını tanırız. Bu tek gaye ile uzlaşan haricî mübadele menfaatleri de beynelmilel münasebetlerimizin mihverini teşkil eder. Bu toprak, son tabakasına kadar bizimdir; bu milletin hizmetindedir. Onun tasarruf tamamlığına en uzaktan hiyanet edecek her teklif, her tasavvur, her teşebbüs, derhal, millî istiklâl davâsının bütün şümul ve ehemiyetini alır.

Falih Rıfkı ATAY

C. H. P. Genel Sekreterinin bir tamimi

(Başı 1 inci sayfada)

yetle izhar etmek isterim. Yeni nizamname Parti Genel Sekreterinin devlet vekili olarak İcra Vekilleri heyetine girmesini temin etmiş ve bu suretle Parti ve hükümet beraberliği esasını mahfuz tutmuş olduğundan esasen Parti hükümetinin yüksek birer memuru bulunan vali arkadaşlarımın şimdiye kadar olduğu gibi bundan sonra da teşkilâtımıza azamî yardım ve himayede bulunmalarını tabiî buluyorum.

Yeni nizamnameye göre bütün vilâyetlere daimi Parti müfettişi gönderileceğinden Parti başkanlığından çekilecek olan valilerin şimdilik idare heyeti âzalarından birisini kendilerine vekil tayin etmeleri ve asıl idare reisi intihabının müfettişler mahallerinde işe başladıktan sonra yapılması muvafık görülmüştür. Bu sebeple şimdilik başkanlık vekâletine vilâyet idare heyeti âzasından münasip göreceğiniz bir arkadaşı getirerek vazifeyi kendisine teslim etmenizi ve bu tamimi bütün teşkilâtımıza tebliğ etmenizi rica eder, sevgi ve saygı ile gözlerinizden öperim.

C. H. P. Genel Sekreteri
Erzurum Mebusu
Dr. A. F. TUZER
(a.a.)

P. T. T. Umum Müdürlük binası inşaatı

Ankara merkez postanesinin arkasında bulunan arsaya yapılacak olan ve ihalesi de yapılmış bulunan Posta, Telgraf ve Telefon Umum Müdürlüğü binasının toprak tesviyesi bitmiştir. Temelin kazılanmasına başlanmıştır. Yeni P.T.T. sarayı başşehre yakışır bir bina olacak ve sene başına kadar ikmal edilmiş bulunacaktır.

Dölfino denizaltı gemisinin tâmiri tamamlandı

İstanbul, 5 (Telefonla) — Haliç'te Münakale vekâletinin havuz ve fabrikalarında tamir edilmekte olan dost Romanya'nın Dölfino denizaltı gemisi ve Köstence adlı ana gemisinin tamiratı muvaffakiyetle bitmiştir. Dölfino denizaltı gemisi yarın türk inşaat mütehassıslarının de iştirakiyle Heybeliada açıklarında bir dalma tecrübesi yapacaktır.

İngiliz tezgâhlarına 12.600.000 liralık vapur ısmarlanacak

(Başı 1 inci sayfada)

nun keyfiyet ve hem de kemiyet itibariyle hakikî ihtiyaca cevap verebilecek bir vaziyete getirilmesi ve bu gayeye vusul için de bir taraftan mevcut eski gemilerin yerine yenilerinin ikamesi ve bir taraftan da filo mevcudunun çoğaltılması ileriden beri mutlak bir zaruret halini almış bulunmaktadır.

Nitekim 2708 numaralı kanunla bedelleri hazinece ödenmek üzere Almanya'ya bir kısım yeni gemiler sipariş edilmiş idi. Bir kısmı teslim alınmış ve bir kısmı da peyderpey teslim alınmakta olan bu gemilerin filoya iltihak etmesiyle dahi ancak bir kısım eski gemilerimiz tecdit edilebilmiş olacağından yukarıda yazılı gayeye vusul için daha bir çok yeni gemi siparişine ihtiyaç vardır.

Binaenaleyh 3525 numaralı kanunla kabul ve tasdik olunan anlaşma ile temin edilen krediden bu maksat için ayrılan 2.100.000 ingiliz lirasına tekabül edecek miktara kadar taahhüdat ve sarfiyat icrası salâhiyetini mutazamın olarak bu lâyiha hazırlanmıştır.

Girişilecek taahhüdatın bir sene zarfında ikmal ve intacı imkânsızlıkları da derpiş edilerek lâyihanın birinci maddesi, taahhüdatın ileri yıllara geçici olarak ifası salâhiyetini natık bulunmaktadır.

Gene birinci maddede inşaat ve imalâtın sureti seyrine ve bunların tahakkuk vaziyetlerine göre senesi içinde sarfedilmesi mümkün olamıyan tahsisat miktarlarının müteakip senelere devri imkânını temin eden hüküm konulmuştur.

Lâyihanın ikinci maddesinde krediden sarfedilecek mebaliğin faizleriyle birlikte karşılanması eşkâli derpiş edilmiştir.

Ancak Devlet Denizyolları işletme umum müdürlüğünün bünyesindeki teşebbüslerin geliri uzun senelerin gösterdiği netayice nazaran bu gibi taahhüdatı karşılamak şöyle dursun, büyük bir gayrette ancak normal masraflarını kapatabilecek bir kifayette olduğundan krediden sarfedilecek mebaliğin taksitlerini ve faizlerini kapatmak üzere mezkûr umum müdürlüğün bütçelerine konulacak tahsisatın evelki siparişte olduğu gibi hazinece temini zarurî bulunması itibariyle bu tahsisatın bütçe karşılığı hakkında hüküm dercine lüzum görülmemiştir.

Lâyihanın üçüncü ve dördüncü maddeleri mutat hükümlerdir.„

Projenin metni:

Proje şudur:

"— Devlet denizyolları işletme umum müdürlüğü ihtiyacı için muhtelif tipte yeni gemiler inşa ettirilmesi ve sair vesait, techizat, malzeme, alât ve edevat siparişi ve bunlara müteallik her türlü hizmetlerin ifası maksadiyle 12.600.000 liraya kadar gelecek yıllara geçici taahhütlere girişmeğe Münakalât vekili mezundur.

Bu taahhüdat karşılığı 3525 numaralı kanunla tasdik edilen anlaşma mucibince açılan krediden temin ve devlet denizyolları işletme umum müdürlüğü bütçelerinde açılacak hususî bir fasla irat ve tahsisat olarak kaydolunur.

Senesi içinde sarfolunamıyan mebaliğ aynı işe sarfedilmek üzere müteakip senelere devredilir.„

Avrupa devletlerinin harp ihtiyat akçesi 1,5 milyar doları aştı

Nevyork 5 a.a. — İngiltere ve diğer memleketler hesabına amerikan bankalarına yatırılan harp ihtiyat akçesi bir milyar altın dolardan fazladır. Amerikan banka mahfillerinde tarihte harp ihtiyat akçesi olarak bu kadar mühim bir meblâğ yatırıldığının görülmediği söylenmektedir.

Avrupa devletleri hesabına Amerika ve Kanadaya gönderilen ihtiyat altınları bir buçuk milyara baliğ olmaktadır.

Altın sevkiyatı bilhassa geçen eylül buhranından sonra artmağa başlamıştır.

Haziran 1939 da ecnebî hesapları namına Amerika'ya 250 milyon dolar girdiği tahmin edilmektedir. Bu para amerikan hazinesi hesaplarına geçirilmemekle beraber Federal Reserve Bankada depo edilmiştir.

Malî mahfillerin kanaatine göre bu ihtiyat paranın büyük bir kısmı bitaraflık kanunu müsait bir şekil aldığı takdirde harp zuhurunda harp malzemesi mübayaasına yarıyacaktır.

Ankara, Adana ve Bursadaki Elektrik ve gaz şirketlerinin mübayaası işi Hakkındaki kanun projeleri meclis ruznamesine alındı

(Başı 1. inci sayfada)

Bunlar arasında bilhassa en mühimleri Bursa ve Mersin elektrik türk anonim şirketleri imtiyazlariyle tesisatının ve Mersin elektrik şirketi türk anonim şirketi hisse senetlerinin bir kısmının satın alınmasına dair mukavelenin tasdiki ve bu müesseselerin işletilmeleri hakkındaki kanun lâyihası ile Ankara elektrik ve havagazı ve Adana elektrik türk anonim şirketleri hisse senetleriyle E. L. G. ve Didier Werke alman şirketlerinin bu üç şirketten matlûplarının satın alınmasına dair olan kanun projeleri de vardır.

Vergilerde itiraz ve temyiz usullerine ve mercilerine ve vergi ihbarnamelerinin tebliğ suretine dair olan lâyiha ile, Ankara Orman çiftliğindeki bira fabrikası ile tesisat ve müştemilâtının ve arpa silosunun inhisarlar umum müdürlüğüne devri, devlet demiryollarına muharrik ve müteharrik edevat mübayaası için gelecek senelere geçici taahhütlere girişilmesi ve Haydarpaşa - Sirkeci arasında feribot tesisi ve işletilmesi; hazineye ait ecrimisillerin affı; umumî nüfus sayısı hakkındaki kanun lâyihaları bugünkü toplantıda görüşülecektir.

Belediye meclisi dün toplandı

(Başı 1 inci sayfada)

kiline arzına delâlet etmesini reislik makamından rica etmiş ve bu teklif ittifakla kabul olunmuştur.

Belediyeler bankasından istikraz için icra makamına mezuniyet verilmesi karara bağlandıktan sonra elektrik ve hava gazı şirketinin belediyeye intikali üzerine işletme ve idare işlerinde hasıl olacak her hangi bir lüzum ve icaba göre muamele yapılması salâhiyetinin reislik makamına verilmesi için müvazene talimatnamesine bir madde ilâvesi de müzakere ve kabul olunmuştur.

Ruznamede bulunan diğer maddeler de görüşülerek geç vakit toplantıya nihayet verilmiştir.

Nafıa Vekilimize çekilen şükran telgrafı

Veli ve belediye reisimiz Nevzat Tandoğan dünkü belediye meclisi toplantısından sonra Nafıa vekili general Ali Fuat Cebesoya bir telgraf çekerek Ankara elektrik ve hava gazı anonim şirketinin şehre verilmesi dolayısiyle şehir meclisinin şükran ve tâzim hislerini kendilerine bildirmeğe memur edildiğini kaydetmiş ve bu şerefli vazifeyi iftiharla yaptığını ilâve eylemiştir.

KÜÇÜK DIŞ HABERLER

× *Nevyork* — Beynelmilel Nevyork sergisindeki Çekoslovakya komiseri George Janecek, dün Çekoslovakya'da gizliden gizliye elden ele dolaşan bir tamimin suretini neşretmiştir. Tâmimde halka alman istilâsına karşı yapılacak pasif müdafaanın, prensipleri anlatılmakta ve direktifler verilmektedir.

× *Alceziras* — Cebelüttarık'ta atış tâlimleri yapılmıştır.

× *Budapeşte* — Âyan ve mebusan meclisleri üç haftalık bir tâtil devresine girmişlerdir. Bu meclisler, 28 temuzda tekrar işe başlıyacaklardır.

× *Hydepark* — Ruzvelt, saat 4 te Vaşington'a hareket etmiştir. Reisicumhurun bu sabah hükümet merkezine gelmesi beklenmektedir.

× *Tokyo* — Domei ajansının bildirdiğine göre 1942 senesinde Romada açılacak olan beynelmilel sergideki japon pavyonu daimî olacak ve eski ve yeni Japonya'yı temsil edecektir.

Ağrı ili Daimî Encümeninden:

Memleket hastahanesine alınacak olan muhammen bedeli 1139 liradan ibaret bulunan aşağıdaki listede müfredatı yazılı 136 kalem mualece Ağrıda teslim şartiyle 10-7-939 tarihinde müddeti hitam bulmak üzere eksiltmeye konulmuştur. İhalesi 10-7-939 saat 15 te vilâyet daimî encümen huzuriyle yapılacağından taliplerin bugünden teklif bedellerini vilâyete bildirmeleri ilân olunur.

Ağrı ili Karaköse memleket hastanesi eczanesinin 1939 malî senesi ilâç ihtiyaç listesidir.

Sıra No.	Eczanın cins ve markası	Kilo	Adet	Gm.	Şişe	Beherinin fi atı Ku. L.	K.	Yekûn L.	K.
1	Alçı	30	00	00	00	00	40	12	00
2	Ampoles Moriphine 0,01	00	00	00	00	10	30	3	00
3	„ Huile Camphre 0,20	00	00	00	00	20	34	6	80
4	„ Omanadin 12 lik	00	00	00	00	3	400	12	00
5	„ Erkotin 0,10	00	00	00	00	6	35	2	10
6	„ Chlorhydrafede gumin 0,30	00	00	00	00	20	60	12	00
7	„ Chlorhydrafede Emetin o,03	00	00	00	00	3	90	2	70
8	„ „ de metin 0,04	00	00	00	00	3	135	3	45
9	„ „ „ 0,05					3	135	4	05
10	„ „ „ 0,06					3	165	4	95
11	„ Adrenalın					10	050	5	00
12	„ Hemostyl					5	170	8	50
13	„ Cacodilate Desoude					18	25	4	50
14	„ Glauden 2,5 C.C					2	160	3	20
15	„ Campolon (25 Ampoul)					2	700	14	00
16	„ Calcium sandos 5,C;C					3	290	8	70
17	„ „ „ 10. C.C					3	210	6	30
18	„ Prontosil					2	250	5	00
19	„ Cormaine					2	105	2	10
20	„ Cylotropin (dahilî verit)					3	200	6	00
	YEKÛN							126	35
21	Ampoules Novocaine (G) 5 % Bayer pour laestesi rachidien					5	1 25	6	25
22	„ Salyrgan 5 % Bayer					3	1 50	4	50
23	„ Angyoxil DR. Russel					1	2 50	2	50
24	„ Esmodil Bayer					2	1 15	2	30
25	„ Histidin (Tege)					2	1 65	3	30
26	„ Povotin (M. Nevzat 0,01					5	0 75	3	75
27	„ Cassein yatren Bayer					1	1 40	1	40
28	„ Neo İodipin (Merk)					2	1 80	3	60
29	Atophan comprime (Scherir					2	0 75	1	50
30	Alcool Methylipuse			500			4 50	2	25
31	Alcool Absolu	1					4 50	4	50
32	Aceton			250			2 80	0	70
33	Benzoate de soude	2					2 20	4	40
34	Bom de peru			500			6 50	3	25
35	Bi garbonate de soude	5					0 40	2	00
36	Garbonate de potasse neutre	2					1 30	2	60
37	Chlorhydrate de puinin poudre			500			35 00	17	50
38	„ de „ comprime			250			36 00	9	00
39	Codeine			30			0 30	9	00
40	Chlorate de potasse	1					1 00	1	00
41	Dermatol Code			500			9 00	4	50
	YEKÛN							216	15
42	Bigalin (Roche)			4			1 05	4	20
43	Sulution Digitalin (Nativel)			5			1 30	3	90
44	Dıvar termometresi		5				40	2	00
45	Espes pectoral	1					3 00	3	00
46	Extrait de gentian			500			0 00	1	40
47	Ether pour lanarcose (100 GR)				50		6 00	30	00
48	Ether saf	12					1 50	18	00
49	Eauoxygenee (900 gramlık)				20		0 75	15	00
50	Espes Diuritik							2	40
51	Extrait Malate de fer			50				0	70
52	„ de fer pomme			25				0	25
53	Formalin	4					1 40	5	60
54	Flaster (Büyük marka)		20				1 30	26	00
55	Gaz bezi (kesik) metre		1500				0 12	180	00
56	Clycerin	3					1 10	3	30
57	Com arabik			500			1 60	0	80
58	Clycose	1					3 60	3	60
59	İrigatör lastiği		10				18	1	80
60	İode saf	1					8 70	8	70
61	İchtyole (codex)	1					4 40	4	40
62	İpek (pigo) çile No. 0		15				22	3	30
	YEKÛN							534	50
63	İpek (pigo) çile No. 1		15				25	3	75
64	„ „ „ No. 2		10				28	2	80
65	„ „ „ No. 3		10				32	3	20
66	„ „ „ No. 4		10				36	3	60
67	„ „ „ No. 5		10				45	4	50
68	„ „ „ No. 6		10				55	5	50
69	İrigatör emayye		6				65	3	90
70	İspatül (kalın - ince)		6				50	3	00
71	İspirto lambası (cam)		3				60	1	80
72	Koton (I inci AAA) 250-500 Dr.	45					1 60	72	00
73	Kaşe seka No. 1-2					10	60	6	00
74	Kauçuk muşamba kurşunî (Metre)		5				1 60	8	00
75	Katgüt (pigo) 2,5 M. No. 00					20	45	9	00
76	„ „ „ No. 0					30	50	15	00
77	„ „ „ No. 1					30	55	16	50
78	„ „ „ No. 2					30	65	13	00
79	„ „ „ No. 3					30	75	22	50
80	„ „ „ No. 4					[illegible]	85	17	00
81	Lâstik eldiven amerikan marka No. 7-5 çift		75				80	60	00
82	Liqueur amm. anise			500			4 50	2	25
83	Lâstik diren metre		10				40	4	00
	YEKÛN							811	80
84	Lâstik termofor		2				1 40	2	80
85	Lipuerur defovler			250			2 00	0	50
86	Lacarnol lipuide		4				1 30	5	20
87	Magenesi calsine hafif	1					1 80	1	80
88	Nitratdarijan kalem.			100			40 00	4	00
89	Neocaine (bayer)			50			50	7	50
90	Appoules Neo icripin merk					3	1 80	6	40
91	Neoturpin darege schering				3		90	2	70
92	Oxyde de zinc						85	2	55
93	Phitin poudre 2			25			30		75
94	Poudre glycére phosphatachaux			500			5 40	2	70
95	Pastil süblime	1					9 00	9	00
96	Pyramidon codex			500			14 00	7	00
97	Pepton pur			250			16 00	4	00
98	Poudretricalsin			250			2 40		60
99	Rivanol bayer			25			40	10	00
100	Recor iğnesi muhtelif (düzine)	10					45	4	50
101	Recor şiringası 2 lik çıplak	4					1 00	4	00
102	„ „ 5 „ „	4					1 30	5	20
103	„ „ 10 „ „	4					1 80	7	20
104	„ „ 20 „ „	4					2 20	8	80
	YEKÛN							908	80
105	Santonin			20			18	3	60
106	Salicylate de methyl	1					2 40	2	40
107	Sous nitrat de bismut			500			7 60	3	80
108	Ampoules sérum hypertonidus giyc ose 30 %					10	10 85	8	50
						10	85	8	50
109	Ampoules sérum galatina 50 G.					10	60	6	00
110	Sargılık bez metre		50					17	50
111	Tablet prontosil bayer					3	1 65	4	95
112	Tarlatan metre		100				25	25	00
113	Tuvalsire top		2				1 10	2	20
114	Talk venedik	5					45	2	25
115	Tannigen codex			100			13 00	1	30
116	Termometre (prizmatik)		24				25	6	00
117	Tritol (fortius)				2		25	2	50
118	Teneke termofor		6				50	3	00
119	Tükürük hokkası hasta için kapaklı No. 11		20				85	17	00
120	Teinture defer momé			250			2 40		60
121	Urotropin 2	1					3 00	3	00
122	Vaselin	30					60	10	00
	YEKÛN							1034	40
123	Papaverin			50			18	9	00
124	Purinol effervessans				2		10	2	20
125	Plasmokin sempl (büyük)				1			26	00
126	Ateprin tablet „				1			16	00
127	Miniuum			250			5 00	1	25
128	Acide arsenieux			25			10 00		25
129	Naftalinin	5					30	1	50
130	Scopolamin						50	1	00
131	Esbah tühu	4					50	2	00
132	LAM maaşı (katalog No. A/3784 jetter seheeree)	1						125	
133	Lam Sehpası No. A/3810	1						2	25
134	Boya takımı 6 lık No. A/5336	1						2	50
135	Saç ayak No. A/5591	1						1	10
136	Amyantlı iskara üstü	2							50
	Ambalâj ve nakliye ücreti							35	00
	UMUMÎ YEKÛN							1139	20
				12781				(2804)	

Ağrı ili Daimî Encümeninden:

Memleket hastahanesine alınacak olan muhammen bedeli 594 liradan ibaret bulunan aşağıdaki listede müfredatı yazılı alâtı cerrahiye Ağrıda teslim şartiyle 10. 7. 939 tarihinde müddeti hitam bulmak üzere eksiltmeye konulmuştur. İhalesi 10-7-939 saat 15 te vilâyet daimî encümen huzuriyle yapılacağından taliplerin bugünden teklif bedellerini vilâyete bildirmeleri ilân olunur.

Ağrı İli memleket hastahanesi 1938 yılı Alâtı cerrahiye ihtiyaç listesi:

Sıra No.	Alâtın ismi	Miktar Adet	Katalog No. Beherinin Jetter Seheerer	Fiatı Lira	K.	Yekûn Lira	K.
1	Dişsiz Penset	6	A/ 310		75	4	50
2	Düz makas	6	A/ 539	1	20	7	20
3	Ufak koher	6	A/ 1874	1	25	7	50
4	İğri makas	6	B/ 407	1	00	6	00
5	Ema makası	1	B/ 6190	1	60	1	60
6	Bisturi Fiğ. 2.5	12	B/16700	1	25	15	00
7	Koher	24	B/17656	1	20	30	00
8	Çamaşır pensi	12	B/18012		90	10	80
9	Sizo (guj)	1	B/19132	2	25	2	25
10	Sizo eğri guj	1	B/19133	2	25	2	25
11	Tahta çekiç	1	B/19255	1	50	1	50
12	Ekartör farabüf çift	1	B/19682	1	50	1	50
13	Kemik tutacağı	1	B/20594	6	00	6	00
14	Kemik pensi	1	B/20705	3	50	3	50
15	„ „	1	B/20714	4	25	4	25
16	Kostotom	1	B/21012	3	25	3	25
17	Düz makas	6	B/ 703		85	5	10
18	İğri makas	6	B/ 806	1	60	9	60
19	Dişli penset	6	B/ 1581		85	5	10
20	Sont kanole	2	B/ 1935		65	1	30
	YEKÛN					128	20
21	İstile 18,20,25,S.M	6	B/ 1855		20	1	20
22	Port eguvi	4	B/ 4224	4	50	18	00
23	Düzine rekor iğnesi (No. 4. 6. 8. 10, 12,) 10 dü.		B/ 9295		50	5	00
24	Sistoskop (ringlep (Zeiss)	1	B/12624	160	00	160	00
25	Bisturi (No. 7,8)	12	B/16663	1	10	13	20
26	Rojin	1	B/19505	2	75	2	75
27	Pens guj	1	B/20786	6	50	6	50
28	„ „	1	B/20801	6	25	6	25
29	„ „	1	G/ 3635	4	50	4	50
30	Port koton	1	G/ 6770		60		60
31	Güdre pensi	1	G/11518	5	25	5	25
32	Lavabo	1	D/ 9580	75	00	75	00
33	Mikoliç pensi	12	F/ 2805	2	25	37	00
34	Uzun Koher	12	F/ 3015	1	80	21	60
35	Batın Ekartoru	1	F/ 4271	5	50	5	50
36	Batın kaşığı	1	F/ 4515	2	35	2	35
37	Müteharrik alât masası	1	K/ 2122	15	00	15	00
38	İsterometr	1	F/ 1506	1	10	1	10
39	Ağraf hamılı	2	B/ 5209	1	25	2	50
	YEKÛN					511	10
40	Ağraf pensi	1	B/ 5156	1	85	1	85
41	Bisturi konacağı	2	B/16750		40		80
42	Koledok sundası (No. 1,2)	2	E/ 2205	2	00	4	00
43	Lâstik T sundası muhtelif	3	E/ 2208	1	00	3	00
44	Taş sundası (No. 1)		E/ 6043	2	75	2	75
45	Düzine sutur iğnesi (braun) No. 2,4,6,10,12,14,16)	14 dü.	Braun 55		80	11	20
46	Düzine iğnesi (No. 0.00) braun	2 „	99		75	1	50
47	Ema iğnesi (No. 2,3,4,5,6)	5 „	58		80	4	00
48	Sutur iğnesi (No. 2,4,6,8,10, 12,14)	7 „			80	5	60
49	White Smith (Şiron)	1 „	3516	2	35	2	35
50	Kulak pensi „	2	12550	1	00	2	00
51	Kol sıkacağı „	1	5080	1	75	1	75
52	Çamaşır pensi „	6	8225	1	75	10	50
53	Ameliyat fırçası iki taraflı	12			15	1	80
	Nakliye ve ambalâj ücreti					32	00
	Umumî yekûn					594	40

Ağrı ili Daimî Encümeninden:

Memleket hastahanesine alınacak olan muhammen bedeli 529 liradan ibaret bulunan aşağıdaki listede müfredatı yazılı 22 kalem eşyanın Ağrıda teslim şartiyle 10-7-939 tarihinde müddeti hitam bulmak üzere eksiltmeye konulmuştur. İhalesi 10-7-939 saat 15 te vilâyet daimî encümen huzuriyle yapılacağından taliplerin bugünden teklif bedellerini vilâyete bildirmeleri ilân olunur.

Memleket hastahanesinin 1939 malî senesi mefruşat, mebusat tahsisatiyle alınacak, melbusat ve mefruşat ihtiyaç listesi:

Sıra No.	Eşyanın cinsi	Miktarı	Beherinin fiyatı Lira	K.	Yekûn Lira	K.
1	Kaput bezi 0,85×36	17 Top	8	75	148	75
2	Adana kaputu	12 „	9	00	108	00
3	Yatak yünü	100 Kilo	0	70	70	00
4	Hasta terliği	20 Çift	1	00	20	00
5	Demlik 12 No.	20 Adet.	1	20	24	00
6	Çinko maşraba	20 „	0	10	02	00
7	Makara (dikiş tili)	25 „	0	15	3	75
8	Düğme	450 „	0	01	4	50
9	Havlu	25 „	0	50	12	50
10	Hasta abasi	10 „	5	00	50	00
11	Küvet (emaye)	5 „	2	00	10	00
12	Radyom lambası (300 mum)	1 „	15	00	15	00
13	Hasta masası (etejer)	10 „	2	20	22	00
14	Ampul	10 „	0	50	5	00
15	Telefon pili	10 „	0	20	2	00
16	Patiska	10 metre	0	75	7	50
17	İbrik	5 Adet	0	50	2	50
18	Takonya	10 „	0	15	1	50
19	Bakır sahan ve tas	20 „	0	50	10	00
20	Surahi	5 „	1	00	5	00
21	Çorba kaşığı	25 „	0	10	2	50
22	Kevgir kepçe	5 „	0	50	2	50
	(2806) 12779	YEKÛN.			529	00

Irak Sefaretinden

1912 tevellüdlü Irak tebâasına

1912 tevellütlü ve Türkiyede mukim İrak tebaasına mecburî askerlik hizmetini ifa etmek üzere İrakta merbut oldukları ahzı asker şubesinde 1 ağustos 1939 tarihinde ispatı vücut etmeleri ve yahut hizmeti askeriyeden af edildiklerini müspit evrak ve müstemsekâtı resmiyeyi makamatı aidesine mümkün mertebe süratle göndermeleri lüzumu ehemiyetle ilân olunur. (2823) 12795

Toplantı günü tebdili

Kızılay Merkezi Umumisinden:

Evelce gönderilen dâvetiyede 8 Temmuz Cumartesi günü içtimaı bildirilen Merkezi Umumîmiz toplantısının 7 Temmuz 1939 cuma günü saat on birde Yenişehir'deki binasında toplanacağı sayın âzaya tashihen arzolunur. 2498

İnşaat münakasası

İnhisarlar Umum Müdürlüğünden :

İşin nevi	Keşif bedeli Lira	Kr.	%7,5 teminatı Lira	Kr.	Eksiltme Şekli	Saati
Gerze bakımevi inşaatı	78.815,49		5190	77	Pazarlık	15
Gümüşhacıköy bakımevi inşaatı	81.157,83		5307	89	„	16

I — 27/VI/939 tarihinde teklif olunan bedeller lâyık hadde görülmediğinden yukarıda yazılı her iki inşaat yeniden şartname ve keşifnameleri mucibince pazarlık usuliyle eksiltmeye konmuştur.

II — Keşif bedelleri muvakkat teminatları pazarlık saatleri hiazlarında gösterilmiştir.

III — Pazarlık 27/VII/939 perşembe günü Kabataşta levazım ve mübayaat şubesindeki alım komisyonunda yapılacaktır.

IV — Keşif şartname ve plânlar her gün levazım şubesi veznesinden ve İzmir, Ankara, Samsun başmüdürlüklerinden (394) ve (405) kuruş mukabilinde alınabilir.

V — İsteklilerin yüksek mühendis veya mimar olmaları, olmadıkları takdirde aynı evsafı haiz bir mütehassısı inşaatın sonuna kadar daimî olarak iş başında bulunduracaklarını noterlikten musaddak bir taahhüt kâğıdı ile tevsik etmeleri ve "70.000" liralık bu gibi inşaatı muvaffakiyetle yapmış olduklarına dair vesika vermeleri lâzımdır.

Pazarlığa gireceklerin yukarıda yazılı vesaiki İstanbul'da inhisarlar umum müdürlüğü inşaat şubesine ve diğer vilâyet merkezlerinde mahallî nafıa müdürlüklerine ibraz etmeleri ve ayrıca pazarlığa iştirâk vesikası almaları lâzımdır.

VI — Taliplerin kendilerinden aranılan vesaik ve % 7,5 güvenme paralariyle birlikte pazarlık için tayin olunan gün ve saatlerde mezkûr komisyona gelmeleri ilân olunur. (4782/2753) 12775

Hurda eşya satışı

Vakıflar Umum Müdürlüğünden:

İkinci vakıf apartmanın anbarında mevcut devairden gayriye elverişli lokenz koltuk takımı, kıymetli herike mamulatından perdeler, asma elektrik lâmbaları, masa ve elektrik malzemesi ve sair eşyaların perakende suretle 7. Temmuz 939 cuma günü açık arttırma ile satılacağından isteklilerin her gün eşyaları görmek üzere ayniyat muhasipliğine, ihale günü saat 14 de satış komisyonuna müracaatlar. (2796) 12769

Tâmirat yaptırılacak

Ankara İnhisarlar Başmüdürlüğünden :

1 — Proje, plân ve şartnamesine göre baş müdürlüğümüz dahilinde yaptırılacak tamirat ve tadilât işleri açık pazarlığa konulmuştur.

2 — İlk keşif varası 2918 lira 41 kuruştur.

3 — Açık pazarlık 17. 7. 939 tarihinde pazartesi günü saat 16 da başmüdürlüğümüz binasında toplanacak komisyonda icra edileceğinden talinlerin 218 lira 93 kuruş ilk teminat paralariyle birlikte komisyona müracaatları ilân olunur. (2743) 12708

Kok kömürü alınacak

Sıhat ve İçtimaî Muavenet Vekâleti Hudut ve Sahiller Sıhat Umum Müdürlüğünden :

Umum müdürlük kalorifer dairesi için açık eksiltme ile yetmiş beş ton yerli kok kömürü alınacaktır.

Beher ton için tahmin edilen bedeli yirmi dört lira muvakkat teminat yüz otuz beş liradır.

Açık eksiltme 10. Temmuz 1939 pazartesi günü umum müdürlük satın alma komisyonunda saat on birde yapılacaktır.

Şartnamesini görmek isteyenlerin ayniyat muhasibi mesullüğüne müracaatları. (2535) 12501

Zayi marka — Kurt köpeğine ait ve 4024 numaralı makbuzla aldığım 17 numaralı marka kaybolmuşutur. Yenisini alacağımdan eskisinin hükmü olmadığı ilân olunur.

Kudret İsfendiyaroğlu

Macar hikâyesi

Bir aşkın hatırası

Yazan: Franz Herezeg *Çeviren: F. Zahir Törümküney*

Madam Laura, meyve bahçesinde dolaşıyordu. Hizmetçi kız koşarak geldi :

— Madam, bir yabancı sizi arıyor, dedi.

Madam Laura, otomobil sesini işitmisti. Meyva bahcesinden çıktı. Köşke doğru hızlı, hızlı yürüdü. Köşkün teraçasında yeğeni Horvat oturuyordu. Madam Laura bir çığlık kopardı :

— Horvat !.. Nereden çıktın a yol ?

Erkek, ayağa kalktı. Teyzesini kucakladı :

— İki haftadanberi Balaton'da bulunuyoruz. Bugün bir iş için Budapeşte'ye gittim. Dönüşte seni hatırladım. Teyzemi bir ziyaret edeyim, dedim.

Madam Laura'nın gözleri sulandı :

— Teşekkür ederim Horvat.. Senelerdenberi görüşmedik. Bilsem ne kadar göreceğim geldi. Maşallah koca erkek olmuşsun artık.

Horvat, gülümsiyerek teyzesinin yanağını okşadı :

— Teyzeciğim, neredeyse ihtiyarlıyoruz.. Ama, sen hayret edilecek derecede gençliğini muhafaza etmişsin.. Nasılsın ?. Ne âlemdesin ?..

— Mersi Horvat.. Sen, sevdiğin için, çocukluğundanberi beni hep genç ve güzel görürsün.. Halbuki, ihtiyarlıyorum artık.. Ne ise bunları bırakalım şimdi.. Sen nasılsın ?.. Karın ne yapıyor ?.. Çocuğun büyüyor mu ?

Genç erkek, neşeli bir sesle cevap verdi :

— Hamdolsun teyzeciğim. Sıhatça iyiyim. Kazancım yolunda.. Karımla mükemmel anlaşıyoruz. Oğlum da, kocaman herif oldu. Yakında hep birlikte bir iki gün için sana geleceğiz. O zaman kendi gözünle görürsün onları.

— Ama, çabuk gelin.. Beni fazla bekletmeyin..

Horvat, başıyle olur işareti yaptı. Şimdi, genç erkeğin gözleri meyva bahçesinden tarafa dönmüş, hayalinde geçmiş günlerin hatırası canlanmıştı. Bugün Budapeşte'den dönerken garip bir hissin tesiri altında kalarak, mutlaka buraya uğramak ihtiyacını duymuştu. Bir zamanlar burada, bu yeşil ağaçların arasında gençliğinin en heyecanlı maceralarını yaşamıştı. O vakıt henüz yirmi yaşında idi. Lise bakaloryasını vermiş ve pek zayif düşmüştü. Babası, onu hava değiştirsin ve istirahat etsin diye, teyzesinin yanına çiftliğe göndermişti. Teyzesinin kocası yeni ölmüştü. Burada, derin kederiyle baş başa yaşıyordu. Horvat'ın gelmesinden çok sevinmişti. Hiç olmazsa onunla meşgul olurken teessürünü biraz olsun unutmak imkânını bulacaktı. Teyzesinin evlâtlık olarak yetiştirdiği Lili, on altı yaşlarında, güzel ve sevimli bir kızdı. İki genç birbirleriyle pek çabuk ahbap olmuşlardı. Meyva toplamak için meyva bahçesine gidiyorlar, akşama kadar orada vakıt geçiriyorlardı. Gençlik ve daimî beraberlik aralarında çılgın bir aşkın doğmasına vesile oldu. Delikanlının fikri simimî idi.

Lili ile evlenmeğe karar vermişti. Sık ağaçların gölgelerinde akşamlara kadar oturuyorlar, istikballerinden, yuvalarından hattâ çocuklarından bahsediyorlardı. Mesuttular. Saadetlerinin böylece devam edip gideceğine emindiler. Nihayet, bir akşam bütün o güzel hayalleri, emelleri bir anda yıkılıverdi. Lili'yi, çiftliğin yakınındaki köyün ileri gelen çiftcilerinden biri oğluna istemişti. Madam Lauta, delikanlıyı tanıyordu. Kızı mesut edeceğine kaniydi. Hiç tereddüt etmeden razı olmuş ve kararını Lili'ye de bildirmişti. Genç kız, ağlayarak Horvat'a koşmuş ve meseleyi anlatmıştı.

Horvat, deli gibi olmuştu. Sofrada lokmalar boğazında dizilmiş, gözlerine yaşlar hücum etmişti. Yemekten sonra, teyzesini yalnız bir odaya çağırmış ve ona herşeyi itiraf etmişti. Madam Laura, yeğenini sonuna kadar dinlemiş sonra saçlarını okşayarak :

— Yavrum, demişti. Sen daha çok gençsin. Evlenmen hakkında bugün senin makul bir düşüncen olamaz. Bundan başka, babanın içtimaî mevkiini gözönüne getir. Baban, senin Lili ile evlenmene dünyada muvafakat etmez.

Horvat'ın, israrları, hırçınlıkları para etmemişti. Esasen bu vak'anın ikinci günü, babası Budapeşte'den gelmiş ve onu alarak birlikte dönmüştü.

Aradan yıllar geçmiş, Horvat evlenmişti. Fakat bir daha teyzesinin çiftliğine ayak basmamıştı.

Lili'den de hiçbir haber alamamıştı. Bugün, ilk sevgilisinin hayali beynini yakmış, kalbinde ilk aşkın küllenen ateşini tekrar tutuşturmuştu. Genç adam Lili'yi görmek arzusuyle kıvranmıştı.

Horvat, başını çevirdi. Çekinerek :

— Teyzeciğim, dedi. Eğer darılmazsan senden birşey soracağım ?

Madam Laura'nın zeki gözleri güldü :

— Lili'den bahsetmek istiyorsun değil mi Onu hâlâ unutmadın mı ? Artık senin bu gibi hatıraları düşünmen doğru bir hareket olamaz. Evlendin ve çocuk babası oldun. Lili'nin de üç çocuğu var. Rahat ve mesut yaşıyorlar.

Horvat, gözlerini teyzesinin gözlerine dikti. Uzun, uzun baktı. Ağır bir sesle anlatmağa başladı :

— Teyzeciğim, senden hislerimi saklayacak değilim.. Evlendim; fakat, beklediğim saadeti bulamadım. İçimde gizli bir şüphe var. Lili'yi almış olsaydım mesut olurdum, diyorum. Takdir ediyorum. Bundan sonra hayatımı değiştirmeme, karımdan ayrılmama imkân yoktur. Betbahtlığımda biraz da senin kastın vardır. O zaman, isteseydin herşey başka türlü olabilirdi. Şimdi, Lili'yi bir defa daha görmek istiyorum. Belki; bu benim için hayatımın sonuna kadar bir teselli olabilir. Rica ederim, beni onun evine götür. Bu lûtfü benden esirgeme !

Madam Laura, dudaklarında garip bir tebessümle genç adamı süzdü :

— Horvat, on dokuz, yirmi yaşında bir delikanlı hislerinde çok aladanabilir. Henüz hayat hakkında hiçbir fikri olmayan, çocuk yaşında bulunan bir genç kendine bütün bir hayatın devamınca arkadaş olacak bir kadını nasıl seçebilir ? Biz, babanla senin istikbalini düşündük. Yaptığımızdan bugün dahi pişman değiliz. Böyle saçma düşüncelerle aile saadetini yıkma yavrum. Arzunu yerine getirmek için şimdi seni Lili'nin evine götüreceğim. Fakat, bu bir defaya mahsus olacaktır. Bir daha ağzından onun ismini duymak bile istemem !

Otomobile bindiler. Horvat, heyecandan bir tarafa çarpmamak için gayet yavaş gidiyordu. Yirmi dakika sonra güzel bir köye girdiler. Küçük bir evin kapısı önünde durdular. İçeriden basit kılıklı, iri yapılı bir kadın çıktı. Madam Laura'yı görünce sevindi :

— Hoş geldiniz madam; buyrun !

Horvat'ın yüzüne bile bakmadı. Madam Laura sordu :

— Horvat'ı tanımadın mı Lili ?

Kadın, bir müddet genç adamın yüzüne baktı. Sonra heyecansız, sâkin bir sesle :

— Evet, dedi. Şimdi hatırladım. Aradan epeyce zaman geçtiğinden birdenbire tanıyamadım.

Küçük odada yarım saat kadar oturdular. Kadın, kocasından, çocuklarından, köy işlerinden bahsetti. Horvat ile meşgul bile olmadı, Genç adam kadının iri kemikli yüzüne, kalın bileklerine, kırışmağa yüz tutan dar alnına hayretle bakıyordu. Konuşması, gülmesi kaba ve bayağıydı. Sevilecek hiçbir tarafı yoktu. Karşısında oturmağa bile tahammül edemiyordu. Kendi kendine güldü. Ayağa kalktı. Teyzesine :

— Haydi, gidelim artık, dedi.

Lili'nin yüzüne son bir defa bakmadan odadan çıktı. Yıllardır hayalinde yaşayan sevgilisini bir anda öldüren bu kadından çabuk, mümkün olduğu kadar çabuk uzaklaşmak istiyordu.

ANDAÇ

TAYYARE SAATLERİ

		Saat	Dakika
İzmirden	— Ankaraya	9	10
Adanadan	— Ankaraya	9	30
İstanbuldan	— Ankaraya	9	30
Ankaradan	— İzmire	15	05
Ankaradan	— Adanaya	14	45
Ankaradan	— İstanbula	16	00

NÖBETÇİ ECZANELER

1-7-939 gününden 31-7-939 akşamına kadar eczaneler gece nöbet cetveli

1 — Merkez ve Çankaya Eczaneleri	1 7 13 19 25 31
2 — Ankara ve Yenişehir Eczaneleri	2 8 14 20 26
3 — Sebat ve Ege Eczaneleri	3 9 15 21 27
4 — İstanbul ve Cebeci Eczaneleri	4 10 16 22 28
5 — Yeni ve Halk Eczaneleri	5 11 17 23 29
6 — Sakarya Eczanesi	6 12 18 24 30

Pazar geceleri nöbet alan eczaneler pazar günü de nöbetçi olarak açık bulunmak mecburiyetindedirler. Diğer eczanelerin pazar günleri ihtiyarî olarak tatil yapmaları kabul edilmiş ve kendilerine tebliğ edilmiştir.

ACELE İMDAT

Bir yaralanma, bir kaza, fevkalâde bir hastalık vukuunda acele imdat istemek için Belediyeler Hastanesine (2257) numara ile telefon edilir.

LÜZUMLU TELEFON NUMARALARI

Yangın ihbarı: (1521). — Telefon müracaat: Şehir: (1023 - 1024). — Şehirler arası: (2341 - 2342). — Elektrik ve Havagazı ârıza memurluğu: (1846). — Mesajeri Şehir Anbarı: (3705).

TAKSİ TELEFON NUMARALARI:

Zincirlicami civarı: (2645-1050-1196)
Samanpazarı civarı : (2806 - 3259).
Yenişehir, Havuzbaşı Bizim Taksi : (3848).
Çankırı Caddesi Ulus Taksisi: (1291).
İstanbul Taksisi: (3997).

Devlet Demiryolları Gar İstihbarat ve Müracaat Memurluğu: (1788).
Işık Taksi İnönü Caddesi (3394).

Otobüslerin ilk ve son seferleri

Ulus M. dan K. dere'ye	6.45	23.00
K. dere'den Ulus M. na	7.15	23.20
Ulus M. dan Çankaya'ya	7.25	23.00
Çankaya'dan Ulus M. na	7.10	23.20
Ulus M. dan Dikmen'e	6.30	20.00
Dikmenden Ulus M. na	7.00	20.30
Ulus M. dan Keçiören'e	6.00	21.00
Keçiören'den Ulus M. na	6.30	21.30
Ulus M. dan Etlik'e	6.30	21.00
Etlik'ten Ulus M. na	7.00	21.30
Ulus M. dan Cebeci'ye	7.00	23.00
Cebeciden Ulus M. na	7.00	23.00
Cebeciden A. Fabrikalara	7.00	—.—
As. fabrikalardan Cebeciye	—.—	17.00
Yenişehirden Ulus M. na	7.00	23.00
Ulus M. dan Yenişehire	7.10	23.00
S. pazarından Akköprüye	6.15	7.00
Akköprüden S. pazarına	7.30	9.45
Bahçeli evlerden Ulus M. na	7.45	—.—
Ulus M. dan Bahçeli evlere	—.—	20.00

§ Ulus meydaniyle İstasyon arasında her beş dakikade bir sefer olup tren zamanları seferler daha sıktır.

§ Ulus meydaniyle Yenişehir, Bakanlıklar, Cebeci, Samanpazarı arasında saat 8 den 20 ye kadar vasatî her beş dakikada; saat 20 den 21 e kadar her on dakikada; saat 7 den 8 e ve 21 den 23 e kadar her on beş, yirmi ve otuz dakikada bir muntazam seferler vardır.

§ Akşamları Ulus Meydanından saat 23 deki son seferlerle bunların Ulus meydanına dönüşleri sinemaların dağılış saatine tâbidirler.

Posta saatleri

Teahhütlü saat (18) e kadardır .
Posta saat (19) a kadar İstanbul cihetine mektup kabul eder.

Tren saatleri

Haydarpaşa Hattı :
Her gün; 8.30 (Pazartesi, Perşembe ve Cumartesi Toros S. treni
Her gün; 17.00 - 19.25 Anadolu S. treni; - 20.20;

Kayseri, Sivas, Samsun, Diyarbakır ve Erzincan Hattı :
Her gün 9.25;

Kayseri, Ulukışla Adana, Halep ve İskenderun Hattı :
Pazartesi, Çarşamba ve Cuma günleri; 21.23 Toros S. treni;

Kayseri, Ulukışla, Adana Hattı :
Her gün; 12.45;

Zonguldal, Çankırı Hattı :
Her gün; 17.20;

İstanbul limanının islâhı işi için bir İngiliz heyeti geliyor

İstanbul, 5 (Telefonla) — İstanbul limanında yapılacak ıslâhat ve inşaat için bir ingiliz mütehassıs heyetinin buraya geleceğini evelce bildirmiştim. Öğrendiğime göre önümüzdeki ayın 12 sinde İstanbulda bulunacak olan ingiliz mütehassıs heyeti, İstanbul limanının ıslahat ve inşaat işleriyle meşgul olduktan sonra diğer limanlarımızı da tetkik edeceklerdir. Öğrendiğime göre Haliç'te yapılacak tersane meselesi de bu arada tetkik olunacaktır. Tersane inşası için ilk hamlede 2 milyon liralık tahsisat işi ile Münakale Vekili B. Ali Çetinkaya burada bulunduğu esnada meşgul olmuştur. İngiliz heyetinin buradaki tetkik ve temaslarının teknik ve malî bakımdan olacağı anlaşılmaktadır.

Mecburî hizmetini yapmıyan talebeler

Vekâletler hesabına tahsil edip de mecburî hizmetini yapmıyan talebe aleyhine açılan davaların takibine başlandıktan sonra bu talebenin müracaatı üzerine yeniden mecburî hizmetini görmek üzere bir vazifeye tayin edildiği ve mecburî hizmetini ifaya başladığı mülâhazasiyle takipten vazgeçildiği anlaşılmıştır.

Bu vaziyeti tetkik eden Maliye Vekâleti, mecburî hizmetini yapmak üzere işin mahkemeye intikalinden sonra müracaat eden talebeden geri kalan hizmet müddetini mensup olduğu Vekâlet emrinde ifa edeceğini ve aksi takdirde yapılan masrafı zam ve faizi ile birlikte tediye edeceğine dair bir taahhütname ve ayrıca bir de kefaletname alınmasını ve bundan sonra dâvanın terki cihetine gidilmesini kararlaştırmıştır. Vekâlet bu kararını Başvekâlet yolu ile bütün dairelere bildirmiştir.

Hususî mekteplerde sözlü imtihandan kalan talebeler

Maarif Vekâleti imtihan tâlimatnamesine göre sözlü imtihanlara tâbi tutulacak talebeleri tesbit etmek üzere özel türk Orta mektep ve lise lerinde ve bu tâlimatnameyi aynen tatbik etmeği kabul eden diğer özel orta mektep ve liselerde toplanan muallim meclislerine ait zabıtların tetkiki neticesinde bazı yanlış tatbikata tesadüf etmiştir. Vekâlet, herhangi bir yanlışlığa ve usulsüzlüğe meydan vermemek üzere bazı noktaları tasrihe lüzum görmüş ve mektep idarelerine bu hususta bir tâmim göndermiştir. Orta mektep ve lise imtihan tâlimatnamelerini tatbik eden özel mekteplerin her sınıfında sözlü imtihanlara girmelerine lüzum görülen talebelerin adları, mektep numaraları, sınıfları, hangi derslerin sözlü imtihanına girecekleri bir liste halinde tesbit olunarak muallim meclislerinin bu husustaki kararlarına eklenecek ve alt tarafları da muallimler tarafından imzalanacaktır. Her sınıfta her dersten sözlü imtihanına kalmaksızın geçecek talebe için de aynı suretle bir liste yapılacaktır. Bu zabıtların birer sureti üç gün içinde Kültür Direktörlükleri vasıtasiyle Maarif Vekâletine gönderilecektir.

Atatürk bulvarında istimlâk başlıyor

Tasdik olunan İstanbul ve Beyoğlu mıntakaları nazım plânına göre Atatürk köprüsü inşaatının ilerlemesi dolayısiyle Atatürk bulvarının açılmasına başlanması kararlaşmıştır. Dahiliye Vekâleti Atatürk köprüsünün Azapkabı cihetine tesadüf eden yerler ile Bayazıt'ta inkılâp müzesi ittihaz edilmiş bulunan Bayazıt medresesi etrafının genişletilerek meydan haline getirilmesi için lüzumlu istimlâklerin yapılmasına müsaade etmiş ve keyfiyeti İstanbul'a bildirmiştir.

Son fırtına Ege bölgesinde büyük tahribat yaptı

Yüzlerce hektarlık arazideki mahsuller kısmen mahvoldu

İzmir, 5 a.a. — Geçen günkü fırtına esnasında Kemal paşa kazasiyle mülhakatında vukua gelen zarar ve ziyan hakkında istihsal edilen resmî malûmata göre orta, aşağı ve yukarı Kızılca köyleriyle Öran ve Kavaklı ve Öte yaka mevkilerinde yaz mezruatını teşkil eden bağ, zeytin, tününün yüzde 15 i ve bazı mıntakalarda tamamı mahvolmuştur.

Armutlu nahiyesinde zarar ikinci derecededir. Kızılca köyünün muhtelif mevkilerinde 1050 hektarlık sahadaki mezruat yüzde yüz, 51 hektar genişliğindeki diğer bir mıntakada ise yüzde 50, 43 hektarlık üçüncü bir mıntakada da yüzde 15 zarar görmüştür.

Kaymakam, ziraat memuru ve Kızılay reisi zarar ve ziyanı tesbit ile meşgul olmaktadırlar. Bu köylerin zararı iki üç yüz bin lirayı geçmekte ve hasara uğrıyan bağların ancak iki üç sene sonra iyi mahsul verebileceği anlaşılmaktadır.

Hasar ilk tahminlerden daha fazla

İzmir, 5 a.a. — Cuma günü vukua gelen fıtına hakında mülhakattan gelen haberler dolu ve kasırga sahasının ilk tahminlerden geniş olduğunu göstermektedir.

Alınan resmî malûmata göre, Ödemiş'te yağan dolu 70 hektarlık bir sahaya ekilmiş olan tütünün yüzde doksanının, 20 hektarlık sahadaki mısırın yüzde yirmisini ve 40 hektarlık sahanın da yüzde on beşini tahrip etmiştir.

Dolu ile aynı zamanda esen fırtına 500 incir ağacını yıkmış ve iki bin kadar zeytin ağacının da dallarını kırarak hasara sebebiyet vermiştir.

Aynı fırtına Foça'nın Bağarası ve Geren köylerindeki bağlarda yüzde 20 derecesinde tahribat yapmıştır.

Bayındır mıntakasına da dolu düşmüşse de buradaki hasaratın ehemiyeti olmadığı anlaşılmıştır.

Tiençin meselesinin halli için

Japonlar müzakereden vaz mı geçecekler ?

Övr gazetesine göre Japonlar gene eski isteklerine rücu etti

Tokyo, 5 a.a. — İngiliz büyük elçisi Sir Robert Craigie, halen japon hükümetiyle müzakere halinde olduğunu ve ingilizlere karşı yapılan fena muamelelere pek yakında nihayet vereceği ümidinde bulunduğunu bildirmişti.

B. Craigie : "Bu meseleler ancak müzakere yoliyle halledilebilir, bir felâkete müncer olabilecek olan şiddet tedbirleri ile halledilemez,, demiştir -

Japonlar vaz mı geçiyorlar?

Paris, 5 a.a. — Övr gazetesinde Bayan Tabouis yazıyor :

"Londraya Tokyodan hayret uyandırıcı haberler gelmiştir. Anlaşıldığına göre Japonya hükümeti Tiençin meselesinin halli için müzakereye girişmeyi kabul ettikten sonra gene eski taleplerine rücu etmiştir.

Japonya hükümeti, şimdi İngiltere sefirine Tiençin askerî makamlarının kinden daha geniş bir mütalebat programı tevdi etmiye hazırlanmaktadır. Gelecek perşembe günü başlaması kararlaştırılan müzakerelerin acaba hiçmi başlıyamıyacağı keyfiyeti Londra da suale şayan görülmektedir.,,

Ümanite gazetesi, bu hususta şöyle yazıyor :

"Japon emperyalistleri Çin'i yenemiyorlar ve bozguna uğramak tehlikesi karşısında bulunuyorlar. İngiltere ve Fransanın yardımına muhtaç oldukları için bu yardımı imtiyaz mıntakalarına karşı bir çenber hareketinde bulunmak şartiyle elde etmek istemiyorlar.,,

İnhisar kolanyasının kokusu değiştiriliyor

İstanbul, 5 (Telefonla) — Öğrendiğime göre inhisarlar idaresi son zamanlarda piyasaya çıkardığı 80 derecelik kolonyanın kokusunu değiştirmeğe ve daha iyi bir çeşit meydana getirmeğe karar vermiştir.

Yeni inhisar rakısı satışa çıkarılıyor

İstanbul, 5 (Telefonla) —İnhisarlar umum müdürlüğünün hazırladığı 40 derecelik rakının ilk parti imalâtı tamamlanmıştır. Rakının litresine 168 kuruş fiyat konmuştur. Buna nazaran 25 santilitrelik 40 derecelik rakı 42 kuruşa satılacaktır. Bu rakının alkol derecesi düşük olmasına rağmen halis somadan imal edildiği için kalitesi itibariyle çok güzel olacaktır. 40 derecelik rakı bugünlerde satışa çıkarılacaktır.

İngilterede şiddetli bir fırtına oldu

Londra, 5 a.a. — Bugün öğleden sonra Weymouth'da misli görülmemiş derecede şiddetli bir fırtına olmuştur. Şiddetli bir dalga silsilesi bütün limanı altüst etmiştir. Palamarlarını koparan birçok yat, fırtınanın ve dalgaların şiddetinden havaya kalkmış ve bilâhare plâj üzerine karmakarışık düşerek harap olmuştur.

Fuçeu ve Uençeu'da

Japonlar gene püskürtüldüler

Çunking, 5 a.a. — Çin ajansı bildiriyor :

Dün 200 kişilik bir japon grupu yeniden Fuçeu'ya çıkmak istemişse de üçte ikisi imha edilerek mütebakisi kaçmağa muvaffak olmuştur.

Diğer bir japon müfrezesi de Uen-Çeu yakınında karaya çıkmış, fakat çinlilerin ânî taarruzuna uğrıyarak mevcudunun yarısını karada bıraktıktan sonra açıkta demirlemiş olan harp gemisine çekilmeğe mecbur edilmiştir.

Çin muvaffakiyetleri

Hong - Kong, 5 a.a. — Çin ajansı bildiriyor :

Şansi vilâyetinde bulunan Çin kıtaatı Li - Şe istikametindeki ileri hareketinde mühim terakkiler kaydetmişlerdir.

Çinliler dün akşam Hankeu'nun batısındaki Yinçang şehrini zaptetmişlerdir. Ağır zayiat veren japonlar gayrimuntazam bir şekilde ricat etmektedirler.

Japonlar mâdenlere el koyuyorlar

Hong - Kong, 5 a.a. — Çin ajansına göre, japonlar mühimmat imaline yarayacak bütün madenlere cebren el koymaktadırlar. Bu madenleri kaçırmağa ve saklamağa teşebbüs edenler hakkında 100 yen veya üç ay hapis cezası tatbik edilmektedir. Bütün küçük japon şehirlerinde demir telgraf direkleri ahşap telgraf direkleriyle değiştirilmektedir. Yakında Tokyo, Ozaka ve diğer büyük şehirlerde de aynı şey yapılacaktır.

Harbin ikinci yıldönümü kutlanacak

Berlin, 5 a.a. — Berlin'de bulunan Çin kolonisi 7 temmuzda Çin - Japon harbinin ikinci yıldönümünü kutlayacak ve harpte ölenlerin hatırasını tebcil edecektir. Çin sefiri bu münasebetle bir nutuk söyliyecektir.

Bu münasebetle "Yeni Çin,, mecmuası hususî bir nüsha neşretmiştir. Mecmuada harbe ait birçok resimler, millî Çin'in manzaraları ve maliye nazırı Kung'un makaleleri vardır.

İstanbul inkılâp müzesi törenle açılıyor

İstanbul, 5 (Telefonla) — Çoktan beri Bayazıtta hazırlanmakta olan inkılâp müzesi bu pazartesi günü saat 17 de vali tarafından törenle

Vilâyetler

İnşaat münakasası

İstanbul Nafıa Müdürlüğünden:

17.7.939 pazartesi günü saat 15 de İstanbulda nafıa müdürlüğü eksiltme odasında (49641.63) lira keşif bedelli İstanbul Valide bağ talebe ve öğretmen sanatoryomu ikinci kısım ikmali inşaatı kapalı zarf usuliyle eksiltmeye konulmuştur.

Mukavele, eksiltme, bayındırlık işleri genel hususî ve fennî şartnameleri proje keşif hülâsasiyle buna müteferri diğer evrak (248) kuruş mukabilinde dairesinde verilecektir.

Muvakkat teminat (3723) liradır.

İsteklilerin teklif mektupları ve en az (40.000) liralık bu işe benzer iş yaptığına dair idarelerinden almış olduğu vesikalara istinaden İstanbul vilâyetinden eksiltme tarihinden 8 gün evel alınmış ehliyet ve 939 yılına ait ticaret odası vesikalarını havi kapalı zarflarını 17.7.1939 pazartesi günü saat 14 e kadar İstanbul nafıa müdürlüğüne vermeleri. (4537/2527) 12558

İnşaat münakasası

Kastamonu Vilâyetinden :

1 — Kastamonu vilâyet dahilinde ve merkezi kasabaya 12 kilometre mesafede bulunan Ziraat vekâletine ait fidanlıkta yeniden inşa edilecek meyvalı ağaçlar binalarına ait tanzim edilen (43108) lira (22) kuruşluk evrakı keşfiyesine göre inşaatı kapalı zarf usuliyle ve bir ay müddetle eksiltmeye konulmuştur.

2 — İsteklilerin bu işe ait evrakı keşfiyesini Kastamonu nafıa müdürlüğünde görebilecekleri gibi fazla bir izahat isteyenler de mezkûr müdürlükten bir mektupla sorabilirler.

3 — İhalesi 15. Temmuz 939 cumartesi günü saat 11 de Kastamonu Ziraat müdürlüğü odasında toplanacak eksiltme komisyonu tarafından yapılacaktır.

4 — Eksiltmeye girebilmek için % 7,5 dan 3233 lira 12 kuruşluk verilecek teminatın 2490 sayılı kanunun 16 ve 17 inci maddesine göre eksiltme komisyonu namına her hangi bir Ziraat bankası veznesine yatırılarak makbuzunun komisyona gönderilmesi ve nafıa vekâletince evelce kendilerine verilmiş olan müteahhitlik vesikası ile ihale gününden bir hafta eveline kadar bulundukları vilâyete resmen müracaat ederek bu inşaatı yapabilecek lerine dair alacakları ehliyet vesikasının ve 939 yılı T. C. odasınca tesçil edilmiş vesikaların ihale günü ve saatinden lâakal bir saat önce Kastamonu ziraat müdürlüğünde toplanacak komisyona gelmiş bulunması şarttır.

5 — Posta ile gönderilecek teklif mektuplariyle istenilecek vesika ve makbuzlar iadeli ve taahhütlü gönderilmesi ve ihale saatine kadar komisyona gelmiş bulunması lâzımdır.

6 — Postaların gecikmesinden dolayı zamanında gelmiyen teklif mektupları ve evrakı müsbiteler nazarı itibare alınmıyarak sahibine ret olunacağı ilân olunur. 12435

Kalörifer tesisatı

Afyon Posta Telgraf ve Telefon Müdürlüğünden :

Afyon Posta, Telgraf, Telefon binasında yapılacak olan 6346 lira 5 kuruş keşif bedelli kalorifer tesisatı fennî şartname, proje ve mukavelelerine göre 14. 7. 939 cuma günü saat on beşte Afyan posta telgraf ve telefon müdürlüğü binasında ihale olunmak üzere 15 gün müddetle açık eksiltmeye konulmuştur. Muvakkat teminat miktarı 475 lira 95 kuruştur. İsteklilerin ehliyetnameleriyle beraber tayin olunan müddet zarfında Afyon posta telgraf ve telefon müdürlüğüne müracaatları ilân olunur. (2685/4735) 12642

Şose tamiri

Eskişehir Vilâyetinden :

Eskişehir - Sivrihisar yolunun 3 × 000 — 13 + 000 inci kilometreleri arasında 22262,75 lira keşif bedelli şose esaslı tamiratı 1. 7. 939 tarihinden 24. 7. 939 tarihine müsadif pazartesi günü saat 15.30 a kadar kapalı zarf usuliyle eksiltmeye konulmuştur. Eksiltme vilâyet daimî encümeninde yapılacaktır.

Bu işe ait evrak: grafik, tafsilât ve hülâsa keşifleri, silsillei fiyat bordrosu hususî fennî şartname eksiltme şartnamesi ve mukavele projesinden ibaret olup her zaman nafıa müdürlüğünde görülebilir.

İsteklilerin ihale tarihinden en az sekiz gün evel vilâyete müracaatla alacakları ehliyetname senesi içinde ticaret odası vesikasının teklif mektuplarına eklemeleri şarttır. Mektuplar ihale saatinden en az bir saat eveline kadar daimî encümen riyasetine makbuz mukabilinde tevdi edilecektir.

Posta ile gönderilecek mektuplar iadeli teahhütlü ve mühür mumu ile mühürlü olacaktır.

Postada olacak gecikmeler kabul edilmez. (2662) 12666

Kapalı zarf usulile eksiltme ilânı

Elâzığ Nafıa Müdürlüğünden :

1 — Elazığda yeniden yapılacak 174.991 lira 11 kuruşluk keşif bedelli orta okul binası inşaatının bu sene 60 bin liralık betonarme kısmı kapalı zarf usuliyle eksiltmeye konulmuştur

2 — Bu işe ait şartname ve evrak şunlardır :

Bayındırlık işleri genel şartnamesi
Fennî şartname
Hususî şartname
Hülâsai keşif
Eksiltme şartnamesi
Mukavelename

İstekliler bu şartname ve evrakı vilâyet nafıa müdürlüğünde görebilirler.

3 — Eksiltme 21. 7. 939 tarihine tesadüf eden pazartesi günü saat 15 de Elazığda nafıa müdürlüğü odasında müteşekkil artırma eksiltme komisyonunda yapılacaktır.

4 — Eksiltmeye girebilmek için istekliler 4250 lira muvakkat teminat vermesi ve bundan başka aşağıdaki vesikaları getirmesi lâzımdır.

A — Yüz bin lira kıymetinde bir bina yaptığına dair vesika:

B — İhaleden en az 8 gün evel vilâyete müracaatla eksiltmeye girebilmek için alınmış ehliyet vesikası.

C — 939 yılına ait ticaret odası vesikası.

D — İnşaat müddetince iş başında diplomalı bir mühendis veya bir fen memuru bulunduracağına dair taahhütname.

5 — Teklif mektupları yukarıda üçünsü maddede yazılı saatten bir saat eveline kadar komisyon reisliğine makbuz mukabilinde verilecektir. Posta ile gönderilecek mektupları nihayet üçüncü maddede yazılı saata kadar gelmiş olması ve dış zarfın mühür mumu ile iyice kapatılması şarttır. Postada olacak gecikmeler kabul edilmez. 12590

Şose inşası

Eskişehir Vilâyetinden :

Sarayköy - Mihalıççık yolunun 4 + 400 — 13 + 293 uncu kilometreleri arasında 11708,27 lira keşif bedelli yeni şose inşası 1. 7. 939 tarihinden 24. 7. 939 tarihine müsadif pazartesi günü saat 15 şe kadar kapalı zarf usuliyle eksiltmeye konulmuştur. Eksiltme vilâyet daimî encümeninde yapılacaktır.

Muvakkat teminat 878,12 liradır.

Bu işe ait evrak: grafik, tafsilât ve hülâsa keşifleri silsilei fiyat bordrosu, hususî fennî şartname, eksiltme şartnamesi ve mukavele projesinden ibaret olup her zaman nafıa müdürlüğünde görülebilir.

İsteklilerin ihale tarihinden en az sekiz gün evel vilâyete müracaatla alacakları ehliyetname senesi içinde ticaret odası vesikasını teklif mektuplarına eklemeleri şarttır.

Mektuplar ihale saatinden en az bir saat eveline kadar daimî encümen riyasetine makbuz mukabilinde tevdi edilecektir. Posta ile gönderilecek mektuplar iadeli taahhütlü ve mühür mumu ile mühürlü olacaktır.

Postada olacak gecikmeler kabul edilmez. (2664) 12667

Göçmen evleri yaptırılacak

Tekirdağ İskân Müdürlüğünden :

1 — Çorlu kazası dahilinde Edirne - İstanbul asfalt yolunun (124) üncü kilometresi civarında yalnız kerestesi hükümet tarafından verilmek şartiyle (200) göcmen evi inşası için 27. 6. 939 günü kapalı zarf usuliyle yapılan eksiltmede teklif edilen bedeller komisyonca haddi lâyik görülmediğinden yeniden eksiltmeye konulmuştur.

2 — Şartname ve plânlar vesair evrak 315 kuruş bedel mukabilinde Tekirdağ iskân müdürlüğünden alınabilir.

3 — Eksiltme 14. 7. 939 cuma günü saat 15 te Tekirdağ iskân müdürlüğünde müteşekkil komisyon huzurunda ve kapalı zarf usuliyle yapılacaktır.

4 — Muvakkat teminat miktarı (4401) liradır.

5 — Teklif mektupları yukarıda yazılı eksiltme saatinden bir saat eveline kadar komisyon başkanlığına tevdi olunacaktır.

Talip olanların ehliyet vesikalarını hamilen müracaatları. 12737

Şebeke malzemesi ve montaj

Kırklareli Belediye Riyasetinden :

Nafıa vekâletinden musaddak projesi mucibince Kırklareli belediyesinin "14144,90" lira bedeli keşfi alçak tevettürlü şebeke malzemesi ile montajı 30 gün müddetle kapalı zarfla mü nakasaya konmuştur. Demir direkler belediyece verilecektir. Talip olanların kanunî vesaik ile ihale günü olan 24 Temmuz 939 tarihli pazartesi günü saat 2 de belediye encümenine müracaatları ve proje şartnameyi Kırklareli belediyesinde görebilmeleri ilân olunur. (4671/2662) 12630

Dâvet

İlgaz Kültür Birliğinden :

Ilgaz kültür birliği umumî kâtipliği 14. 7. 1939 tarih ve 3512 sayılı cemiyetler kanununun muvakkat A maddesine tevfikan birliğin veçhesini tayin ve aynı zamanda hesapları bitterkik idare heyetini ibra etmek üzere kayıtlı âzalarını 8 Temmuz cumartesi günü saat 14 de Ankara halkevinde toplantıya davet eder.

Ilgaz kültür birliği umumî kâtibi

da Askiyorasyon hanında yüksek elektrik mühendisi Hasan Hâlet Işıkpınardan bir lira mukabilinde alabilecekleri ilân olunur. (4705/2692) 12672

Doğum evi binası tesisatı

Erzurum Valiliğinden :

1 — Erzurumda yeniden yaptırılmakta olan doğum evi binasının on iki bin altmış lira yetmiş beş kuruş keşif bedelli tesisatı kapalı zarf usuliyle eksiltmeye konulmuştur.

2 — İhalesi 13. 7. 939 perşembe günü saat 15 de hükümet konağındaki daimî encümen odasında yapılacaktır.

3 — Muvakkat teminat dokuz yüz dört lira elli kuruştur.

4 — İstekliler eksiltmeye girebilmek için ihale gününden en az sekiz gün evel vilâyete müracaatla ehliyet vesikası alması lâzımdır.

5 — Talipler bu işe ait şartname ve saireyi her gün vilâyet encümeni kaleminde ve nafıa müdürlüğünde görebilirler.

6 — İstekliler 2490 sayılı kanunun 2 inci ve 3 cü maddelerinde yazılı vesikalarla birlikte teminat ve teklif mektuplarının 32 inci madde veçhile ihale saatinden bir saat eveline kadar vilâyet daimî encümeni reisliğine vermelerinin ve postada vukubulacak gecikmelerin muteber sayılmıyacağı. (4703/2690) 12670

Okul binası yaptırılacak

Erzurum Valiliğinden :

1 — Erzurumda yeniden yapılacak olan beş sınıflı cümhuriyet ilk okul binasının on beş bin lira keşif bedelli inşaat kısmı vahidi kıyasi fiyat üzerinden kapalı zarf usuliyle eksiltmeye konulmuştur.

2 — İhalesi 12. 7. 939 çarşamba günü saat 15 de hükümet konağındaki daimî encümen odasında yapılacaktır.

3 — Muvakkat teminatı bin yüz yirmi beş liradır.

4 — İstekliler eksiltmeye girebilmek için ihale gününden en az sekiz gün evel vilâyete müracaatla ehliyet vesikası almaları lâzımdır.

5 — Talipler bu işe ait şartname ve saireyi her gün vilâyet daimî encümen kaleminde ve nafıa müdürlüğünde görebilirler.

6 — İstekliler 2490 sayıl kanunun 2 ve 3 üncü maddesinde yazılı vesikalarla birlikte teminat ve teklif mektuplarını 32 inci madde veçhile ihale saatinden bir saat eveline kadar vilâyet daimî encümeni reisliğine vermelerinin ve postada vukubulacak gecikmelerin muteber sayılmıyacağı ilân olunur. (4704/2691) 12671

Göçmen nakliyatı

İstanbul İskân Müdürlüğünden:

Köstence ve Varnadan deniz yolile yurdumuza getirilecek olan göçmenlerin nakliyesi pazarlık suretiyle eksiltmeye konulmuştur. İhalesi 24. Temmuz 939 tarihine müsadif pazartesi günü saat 15 de yapılacaktır.

Muvakkat teminat 6250 liradır.

Bu baptaki fennî ve idarî şartnameler parasız olarak verilir.

Artırma ve eksiltme kanununun ikinci ve üçüncü maddelerindeki evsafı hazi bulunup pazarlığa iştirak edecek olan taliplerin mezkûr gün ve saatte Sirkecide Mithat paşa hanı birinci katında İskân müdürlüğünde müteşekkil komisyona müracaatları ilân olunur. (4854/2808) 12782

Kazalar

Elektrik işleri

Düzçe Belediye Riyasetinden :

Nafıa vekâletinden musaddak projesi mucibince kasabamıza 9 kilometre mesafede kâin Şakoç şellalesinde yapılacak olan Hido - elektrik santralına ait ve bedeli keşfi 14.383,94 lira olan baraj, kanal, su köşkü, santral binası ve alt kanala ait inşaat işleri on beş gün müddetle münakasaya konmuştur.

Talip olanların bu gibi işleri muvaffakiyetle başardıklarına dair vesikalarını hâmil olarak ihale günü olan 17 Temmuz 939 tarihli pazartesi günü belediye encümenine müracaatları ilân olunur. (4671/2662) 12630

Dâvet

İlgaz Kültür Birliğinden :

Ilgaz kültür birliği umumî kâtipliği 14. 7. 1939 tarih ve 3512 sayılı cemiyetler kanununun muvakkat A maddesine tevfikan birliğin veçhesini tayin ve aynı zamanda hesapları bitterkik idare heyetini ibra etmek üzere kayıtlı âzalarını 8 Temmuz cumartesi günü saat 14 de Ankara halkevinde toplantıya davet eder.

Ilgaz kültür birliği umumî kâtibi

KÜÇÜK İLÂNLAR

Kiralık :

Kiralık daire ve dükkânlar — Koyunpazarında Ağazade çarşısında konforlu daireler ve yeni dükkânlar kiralıktır. Mahalline müracaat. 2322

Kiralık daire — Yenişehir büyük tren köprüsü yanında İskitler caddesinde asfalta 30 metre 3 No.lu Kamar Ap. 4 oda konforlu daire. Tel: 2413 2326

Kiralık garaj — Vekâletlere yakın Mısır sefarethanesi yanında 49 numaralı apartmandaki garaj kiraya verilecektir. 2478 Telefona müracaat. 2333

Kiralık oda — Mobilyalı banyolu ve kalöriferli bir oda kiralıktır. Yenişehir Adakale sokak No: 2 A Kemal Gürol Ap. 2370

Kiralık daire — Şurayı devlet yanında Alp ay sokak No. 8 apartmanın altkatı 3 oda tam konfor ehven bedelle Tel: 2012 2396

Ucuz kiralık daire — Maltepede bir oda, bir hol, hamam ve mutbak müstakil bir daire kiralıktır. Maltepe bakkalı Ramiz'e müracaat. 2397

Kiralık — Atatürk bulvarı Ökmen Ap. 2. ci katta konforlu odalar 3 aylık veya tamamı devren senelik kiralıktır. Tel: 3792 2401

Kiralık mobilyalı oda — Sıhiye vekâleti karşısında tenvir, teshin, kahvaltı, çamaşır, ütü dahil olmak üzere bir aile nezdinde. 3005 No. ya Telefon. 2405

Kiralık konforlu oda — Güzel ve geniş manzara. Hükümet caddesi Şemsettin apartman 8 numaraya müracaat. 2422

Kiralık daire — Kooperatif arkasında Necatibey okulu yanında No. 23 Uğur Ap. daire 1 dört oda tam konfor güneşli havadar kapıcıya müracaat. 2423

Kiralık oda — Sokak üstü aydınlık güzel bir oda mobilyasız olarak kiralıktir. Etfaiye meydanı İhsan B. Ap. No. 5 2424

Kiralık — Güzel manzaralı bahçeli odalar. Tam konforlu fiyatı 20 lira. Yenişehir İsmet İnönü caddesi No. 78 kat 1 2426

Kiralık — Bir bay veya bayan için müstakil güzel manzaralı bir oda kiralıktır. İsmet İnönü caddesi Lozan alanı Emciler sokak No. 71 2428

Kiralık — Atatürk bulvarı No: 49/1 Foto Ap. 4 ve 2 odalı konforlu daireler. Kapıcıya veya apartman altındaki İzmir Bakkaliyesine müracaat. Tl: 1235 2442

Kiralık oda — Otobüs durağı. Konfor. Kızılay yanında Özen muhallebicisinden veya Sıhhiye Vekâleti otobüs durağında tütüncü Mehmet'ten sorulması. 2446

Kiralık — Dahiliye Vekâleti karşısında tepede Kızılırmak sokak No. 4 geniş 4 odalı tam konforlu fevkalâde nezaretli mükemmel apartman. Tel: 6046. 2449

Kiralık daire — Yenişehir Düzenli sokak No: 15 Güvenç apartmanı 50-55 liralık ferah ve manzaralı daireler. Tl: 3063 2456

Kiralık oda — Postane caddesinde Mermerci Ap. No. 9 da aile yanında bir bay için kiralık oda. 2457

Kiralık güzel oda — Bahçe içinde aile nezdinde geniş havadar yemek de verilir. Yenişehir Tuna cad. Ölçerler sokak No. 2 birinci kata. 2459

Kiralık daire — 4 oda 1 hol, müştemilât ve resmî daireye ve hususiye elverişlidir. Bankalar caddesinde Tel: 1317 2460

Kiralık oda — Sıhhat Bakanlığı karşısında Çağatay sokaktan arman sokak A/1 Mümtaz bey apartmanı birinci kat. 2461

Kiralık — Dr. muayenehanesine veya aile için elverişli kalöriferli 52 liraya devren kiralıktır. Ankara posta Cad. Hanef Ap. No. 3 Tl: 3714 2470

Kiralık möbleli möblesiz oda — Yenişehir Atatürk bulvarı orduevi karşısında Sevim apartımanı 3 No.lu daireye müracaat. 2479

Kiralık mobilyalı oda — Atatürk bulvarı Kutlu pasta salonu üstünde No: 15 e müracaat. 2480

Kiralık mobilyalı oda — Havuzbaşı dördüncü Ragıp Soysal apartımanı 3. dördüncü Ragıp Soysal apartımanı 2. ci kata müracaat. Tel: 2432 2432

Kiralık — Kavaklıdere Güven evleri No. 30 da 2 büyük oda, sandık odası hol mutfak bahçe elektrik su hasarı [illegible]

Kiralık — Ucuz daire ve oda Işıklar cad. yüksek Ap. da. müracaat: Y. şehir Karanfil ve Bilge sokak Şinasi bey Ap. zemin kat No: 9. 2484

Kiralık garaj — Yenişehir inkılâp sokağı No. 4 apartımanındaki garaj kiraya verilecektir. Kapıcıya müracaat. 2488

Kiralık büyük bina — Ankara'nın merkezî bir yerinde manzaralı elli odası geniş salonu geniş ardiye ve depoları olan bir bina kiralıktır. Resmî daire banka ve otel olarak kullanılmıya elverişlidir. Müracaat Tl: 1775 2490

Kiralık — Mükemmel konforlu ve kaloriferli Atatürk bulvarı Şurayı devlet bahçesi köşesinde. Zafer Apınına müracaat. 2423

Kiralık oda — Kooperatif arkasında aile yanında banyolu bir oda kiralıktır. Kamelya mağazasına müracaat. 2500

Kiralık apartmanlar — Yenişehir, Yüksel cad. nihayeti No. 47. Her katta 4 er oda, 1 er hol, odun ve gaz tesisatlı banyo ve kurna, alaturka, alafranga aptesane. 2502

Kiralık — Mamak civarında, kiraya verilecek büyük Parke taşı ocağı. D. Demiryolları malzeme muhasebesinde Şevki Fincancıoğluna müracaat. 2503

Devren kiralık — Birinci teşrine kadar Atatürk bulvarı Kalaç apartmanında 3 oda banyo mutbah sıcak ve soğuk suyu mal sahibine ait 50 lira Tel: 1477 2504

Kiralık — Atatürk bulvarı üstünde 2 oda, 1 hol, sıcak sulu duş güzel bir daire, Kalaç apartmanında kapıcıya müracaat. Tel: 1477 2505

Satılık :

Satılık Radyo — 1939 modeli 12 lamba R. C. A. radyosu satılıktır. Ulus Basımevinde Avni Göymen'e müracaat edilmesi.. 2474

Satılık ucuz arsa — Bahçeli evler kooperatif bitişiğinde İmar dahili geniş cepheli 1000 metre parselli Tel [illegible]

Acele satılık arsa — Yenişehirde Özenli sokak blok başı 11 cephe 16 derinlik bina çift daire inşaat arsa duvarlı 452 metre Tel. 2406 bayram C. No. 1 2363

Acele satılık apartman — Atatürk bulvarı 7 daireli 480 lira iratlı konforlu bahçeli arsa ve inşaat bedeline yolculuk dolayısiyle Tel: 2406 2364

Satılık arsalar — Yapılacak anıt kabir civarında istasyon arkasında imar dahili inşaata hazır metresi 2 liradan Tel. 2406 bayram caddesi. No. 1 2365

Satılık arsa — Kınacı han arkası Ali Nazmi apartmanı bitişiği 270 metre mağaza ve binaya müsait inşaata hazır Tel: 2406 bayram caddesi No. 1 2366

Satılık arsa — Atatürk bulvarı bakanlıklar karşısında parka nazır 18 bina cephe ve 16 derinlik yüksek iratlı binaya müsait acele Tel: 2406 2367

Acele satılık arsa — Cebecide Atilla caddesinde 20 metre cepheli 452 metre arsa münferit inşaat Tel: 2406 Bayram caddesi No. 1 2382

Acele satılık ev — Keçiörende asfalt üzerinde 7 odalı 12 dönüm bağlı tam konforlu ev ucuz fiyatla verilecek Tel: 1538 2386

Acele satılık arsa — Jandarma okulu yanında 645 - 550 M2 arsalar uygun fiyatla verilecek Tel: 1538 2387

Satılık arsa — Demirtepenin en güzel yerinde 620 M2 Maltepede 535 M2 arsa ucuz fiyatla verilecek Tel: 1538 2388

Satılık — Fenerbahçe Kalamış koyu sahilinde müfrez arsalar. 450 metreden 850 metreye kadar. Kızıltoprak Rüştüye sokak No. 47 Miço'ya müracaat. 2389

Ucuz arslar — Polis mektebi yanında Anıt sahasına yakın inşaata hazır çok güzel manzaralı. Koyunpazarı No. 8 Kavaf Mehmet Akalp'a müracaat. 2412

Satılık arsa — Yüzü 10 metre derinliği 27 metre. Yenişehir Meşrutiyet Cad. Türke sokağı köşesi. Bakkal Ali Tel: 3835 2413

Satılık buz dolabı — Buzla doldurma suretiyle soğutucu bir aile buz dolabı satılıktır. İtfaiye meydanı İhsan B. Ap. No. 5 2425

Satılık ev — Bahçeli evlerden D. 4. tipi 24 numaralı ev satılıktır. 3173 telefon [illegible]

Küçük ilân şartları

Dört satırlık küçük ilânlardan:

Bir defa için	30 Kuruş
İki defa için	50 Kuruş
Üç defa için	70 Kuruş
Dört defa için	80 Kuruş

Devamlı küçük ilânlardan her defası için 10 kuruş alınır. Meselâ 10 defa neşredilecek bir ilân için, 140 kuruş alınacaktır. Bir kolaylık olmak üzere her satır, kelime aralarındaki boşluklar müstesna, 30 harf itibar edilmiştir. Bir küçük ilân 120 harften ibaret olmalıdır.

Dört satırdan fazla her satır için beher seferine ayrıca on kuruş alınır.

Küçük ilânların 120 harfi geçmemesi lâzımdır. Bu miktarı geçen ilânlar ayrıca pul tarifesine tâbidir.

Satılık arsa — Çankaya'da asfalt üzerinde 1800 metre arsa içindeki Ankara taşı ile ve uygun fiyatla satılacaktır. Tel: 3173 2431

Satılık arsa — 1200 metre maktuan 2400 lira. Küçük evler yapı kooperatifinin ortasına düşer. Telefon 3580 2439

Satılık Bağ — Balgat'ta 2 dönüm bağ satılıktır. Yeni hamam kâtibi Murat Şen'e müracaat. Tl: 2768 2443

Satılık eşya — Bir ecnebi aile hareket münasebetiyle bütün ev eşyasını satılığa çıkarmıştır: Kıymetli salon, yemek odası ve takımları, kütüpane, yazıhane, frijider ve saire. Yenişehir Kızılırmak sokak 4. Telefon 6046 (Aynı zamanda bu apartman kiralıktır). 2448

Satılık Radyo — Sekiz lâmbalı az kullanılmış bir alman radyosu ucuz fiyatla acele satılıktır. Yenişehir Vali konağı karşısı No. 11 re müracaat.

Satılık Motosiklet — Zündapp DBK. 250 tipinde çok az kullanılmış ehven şeraitle. Mesai saatlerinde Tl: 3038 İhsan. 2458

Satılık — Polis jandarma enstitüsü yanında vekâletlere 5 dakikada 5 daire 4 der oda yeni nezaretli 225 lira varidatlı çok ucuz Koçak Ap. içindekilere müracaat. 2466

Satılık ev — Sıhhat Bakanlığı arkasında 5 odalı bahçeli kullanışlı bol güneş manzaralı ucuz Tel: 2406 bayram caddesi No. 1 2471

Acele satılık evler — Demirlibahçede 3, 2, ve tek katlı 95,35; ve 20 lira icarlı uygun bedelle Tel: 2406 bay[illegible]

Satılık ev — Yenişehir Yenikalık sokağı No. —8— 1050 M. murabbaı arsa üzerine yapılmış (6) odalı güzel bahçeli, tam konforlu, villâ. Tl: 1250 2477

Satılık motosiklet — Pek az kullanılmış yeni olarak ehven fiyatla acele satılıktır. Işıklar caddesi 10 uncu yıl apartman son kata müracaat. 2501

İş verenler :

Tezgâhtar ve tezgâhtar yamağına ihtiyaç vardır. İkinci Anafartalarda terzi M. Galip Çankayaya müracaat. 2338

Mücellit aranıyor — Mücellit işlerinde en az iki sene çalışmı üç, dört işçi aranıyor. Ulus gazetesi ilân memurluğuna müracaat edilmesi.

Bir mücellit aranıyor — 2. ci Anafartalar cad. Haraççı kardeşler karşısı Fethi Akyiğit kırtasiye ve cilt evine müracaat. 2478

İş arayanlar:

İş arıyor — Usulü muhasebeye vakıf bir bankacı saat 18 den sonra iş arıyor. Ulus'ta M. A. Ü. rumuzuna mektupla müracaat. 2465

İş arıyor — Seri daktilo yazan ve her türlü muameleye vakıf bir genç bürolarda çalışmak üzere bir iş aramaktadır. Tl: 1773 e müracaat. 2468

Mahkemeler

Malâtya Asliye Hukuk Hâkimliğinden :

Malatya hazinei maliyesi tarafından açılmış olan davada: Tapunun 324 sıra 21 numarasında kayıtlı İtalyan tebaasından Aktor Kolin zevcesi madam Mari adında bulunan sulu tarla ermenilerin tehçirinden beri hazine tarafından tasarruf edile gelmekte olduğundan ve mezbure Marinin mahalli ikameti de meçhul bulunduğundan kayıplığına karar verilmesi tebliğ olunmakla yapılan duruşmada madam Mari hakkında malûmatları olanların mahkemeye bildirmeleri için duruşmanın 3. 11. 939 gününe tâlikine ve keyfiyetin ilânına karar verilmiş olduğundan o güne kadar Mariden malûmatları olanların mahkemeye haber vermeleri ilân olunur.

Levazım Âmirliği

30.000 kilo bakla alınacak

Ankara Levazım Amirliği Satın Alma Komisyonundan :

1 — Evelce müteahhidine ihale edilmiş olan 30.000 kilo taze baklayı müteahhidi veremediğinden nam ve hesabına alınmak üzere 12. 6. 939 da eksiltmesi yapılmış ise de isteklisi çıkmadığından yine müteahhidi nam ve hesabına satın alınmak üzere bir ay müddetle pazarlığa konmuştur.

2 — Pazarlığı 7. 7. 939 cuma günü saat 10 da dır.

3 — Muhammen bedeli 3000 lira olup ilk teminatı 225 liradır.

4 — Pazarlığa gireceklerin belli gün ve saatte Ankara Lv. amirliği satın alma komisyonuna müracaatları.

(2453) 12426

Koyun eti alınacak

Ankara Levazım Amirliği Satın Alma Komisyonundan :

1 — 273580 kilo koyun eti K. zarfla eksiltmeye konmuştur.

Tahmin bedeli 117.639 lira 40 Kr. olup muvakkat teminatı 7131 lira 97 Kr.

3 — Eksiltmesi 13. 7. 1939 perşembe günü saat 15,30 dadır.

4 — Eksiltmeye gireceklerin eksiltme günü 2490 sayılı kanunun 2, 3 üncü maddelerinde istenilen belgeleriyle birlikte ihale gün ve saatinden en geç bir saat eveline kadar teminat ve teklif mektuplarını İstanbul Lv. amirliği satın alma komisyonuna vermeleri.

(2591) 12564

Sığır eti alınacak

Ankara Levazım Amirliği Satın Alma Komisyonundan :

1 — 239350 kilo sığır eti K. zarfla eksiltmeye konmuştur.

2 — Tahmin bedeli 78985 lira 50 kuruş olup muvakkat teminatı 5199 lira 27 kuruştur.

3 — Eksiltmesi 13. 7. 1939 perşembe günü saat 15 dedir.

4 — Eksiltmeye gireceklerin eksiltme günü 2490 sayılı kanunun 2, 3 üncü maddelerinde istenilen belgeleriyle birlikte ihale gün ve saatinden en geç bir saat eveline kadar teminat ve teklif mektuplarını Tophane İst. Lv. amirliği satın alma komisyonuna vermeleri.

(2592) 12565

Sığır eti alınacak

Ankara Levazım Amirliği Satın Alma Komisyonundan :

1 — Tümenin Çatalcadaki alayı ihtiyacı için 70.000 kilo ve Çerkesköyündeki alayı ihtiyacı için 62.000 kilo sığır eti kapalı zarf usuliyle eksiltmeye konulmuştur. Eksiltme Çatalcada tümen karargâhında komisyon odasında yapılacaktır.

2 — İhale Çatalcadaki alay için 13 temmuz 939 perşembe günü saat 11 de.

Çerkesköydeki alay için ayın gün saat on beştedir.

3 — Çatalcadaki alay için alınacak etin tahmin edilen tutarı 18900 ve ilk teminatı 1418 lira. Çerkezköydeki alay için alınacak etin tahmin edilen tutarı 16740 ve ilk teminatı 1256 liradır.

4 — İsteklilerin eksiltme saatinden bir saat evel Çatalca için saat 10 na ve Çerkesköy için saat 14 de kadar teklif mektuplarını komisyona vermiş bulunmalıdır.

5 — Her iki ete ait şartname ve evsafları tatil günleri hariç her komisyonda görülebilir. (2604) 12577

Et ve odun alınacak

Ankara Levazım Amirliği Satın Alma Komisyonundan :

1 — Sarıkamışın eylül 939 başından Temmuz 940 sonuna kadar ihtiyacı olan 155.000 kilo sığır eti alınacaktır. Tahmin bedeli 26350 lira ve ilk teminatı 1976 lira 25 kuruştur.

2 —Karsın eylül 939 başından Temmuz 940 sonuna kadar ihtiyacı olan 140.000 kilo sığır eti alınacaktır. Tahmin bedeli 22400 liradır. İlk teminatı 1680 liradır.

3 — Sarıkamışın Ağustos 939 başından haziran 940 sonuna kadar ihtiyacı olan 3.500.000 üç milyon beş yüz bin kilo çam odunu alınacaktır. Tahmin bedeli 31500 lira ilk teminatı 2362 lira 50 kuruştur.

4 — Karsın ağustos 939 başından haziran 940 sonuna kadar ihtiyacı olan üç milyon kilo çam odunu alınacaktır. Tahmin bedeli 39000 lira ilk teminat 2925 liradır.

5 — Sığır eti 13. Temmuz 939 perşembe günü saat dokuzda ve odunun aynı gün saat on otuzda kapalı zarfla Sarıkamış mıntaka levazım satın alma komisyonunda yapılacaktır.

6 — Teklif mektupları bu saatten bir saat evel komisyona verilmiş olacaktır.

7 — Şartları ve evsafı Dokuzuncu kolordu tarafından 374 sayılı kitap her garnizonda ve her zaman görülebilir. (2606) 12579

Köhne fotin satışı

Ankara Levazım Amirliği Satın Alma Komisyonundan :

1 — 616 çift köhne fotin pazarlıkla arttırma suretiyle satılacaktır.

2 — Fotinleri görmek isteyenlerin her gün öğleden sonra Anafartalar inzibat karakoluna ve pazarlığa girecek lerin de 7 Tem. 939 cuma günü saat 16 da Ankara Lv. amirliği satın alma komisyonuna gelmeleri.

(2824) 12796

200 hayvan kazığı alınacak

Ankara Levazım Amirliği Satın Alma Komisyonundan :

1 — Muhafız alayı hayvanları için komisyonda mevcut nümunesine göre 200 adet hayvan kazığı pazarlıkla satın alınacaktır.

2 — Taliplerin 8 Temmuz 939 cumartesi günü saat 11 de teminatlariyle birlikte Ankara Lv. amirliği satınalma komisyonuna gelmeleri.

(2825) 12797

Benzin ve petrol alınacak

Ankara Levazım Amirliği Satın Alma Komisyonundan :

1 — Zir poligonu için 1000 kilo benzin ile 150 kilo petrol pazarlıkla satın alınacaktır.

2 — Benzin ve petrol Zir poligonuna teslim ve muayenesi orada yapılacaktır.

3 — Taliplerin 7 Temmuz 939 cuma günü sat 11 de teminatlariyle birlikte Ankara Lv. amirliği satın alma komisyonuna gelmeleri.

(2826) 12798

4 el arabası alınacak

Ankara Levazım Amirliği Satın Alma Komisyonundan :

1 — 4 adet el arabası pazarlıkla satın alınacaktır.

2 — Taliplerin 7 Temmuz 939 cuma günü saat 11 de teminatlariyle birlikte Ankara Lv. amirliği satın alma komisyonuna gelmeleri.

(2827) 12799

Kuru ot alınacak

Ankara Levazım Amirliği Satın Alma Komisyonundan :

1 — 600 bin kilo kuru ot alınacaktır. Tahmin edilen bedeli 36000 liradır.

2 — Şartnamesi Elazığdaki satınalma komisyonunda pazartesi, çarşamba ve cuma günleri öğleden sonra görülebilecektir.

3 — Eksiltme 25. 7. 939 salı günü sat 10 da tüm binası içerisinde bulunan askerî Sa. Al. Ko. olacaktır.

4 — Eksiltme kapalı zarf usuliyle olacaktır.

5 — Muvakkat teminatı 2900 liradır.

6 — Teklif mektupları 25. 7. 939 salı günü saat 9 za kadar satın alma komisyonu reisliğine verilmiş olacak ve bu saatten sonra mektuplar kabul edilmiyecektir.

7 — İsteklilerin görülmesine lüzum hasıl olan vesaiki resmiyesini muvakkat teminatının konulduğu zarf içerisine konulmuş olacaktır.

(2828) 12800

Yangın söndürme âleti alınacak

Ankara Levazım Amirliği Satın Alma Komisyonundan :

Dört adet yangın söndürme aleti alınacaktır. Tufan itimat, Yılmaz ve Okay markalarından birisi olabilir.

İsteklilerin 10 Temmuz 939 pazartesi günü sat 10 otuzda Ankara levazım amirliği satın alma komisyonuna gelmeleri (2829) 12801

Yulaf alınacak

Ankara Levazım Amirliği Satın Alma Komisyonundan :

Lüleburgaz süvari tümen birliklerinin iki taksitte ve birlikler anbarlarına teslim şartiyle senelik Yulâfı kapalı zarf usuliyle eksiltme yapılıp mukaveleye bağlanacaktır. Evsaf ve şartları komisyondadır. İsteklilerin aşağıdaki cetvelde gösterildiği veçhile belli gün ve saatten bir saat evvel kanunî vesikalariyle teminat ve teklif mektuplarını komisyon başkanlığına vermiş bulunacaklardır.

Birlik İsmi	Cinsi	Miktarı Kilo	M. Bedeli Lira Kr.	İlk teminat Lira Kr.	Eks. şekli	tarihi	saati
Tümen anbarı	Yulaf	180000	9450	708 75	Kapalı	13-7-939	11
Mer. Sv. Alayı	„	545000	28612 50	2145 97	„	13-7-939	11
Babaeski „	„	740000	38850	2913 75	„	13-7-939	11
„ Topçu birlikleri	„	940000	49350	3701 25	„	13-7-939	11
Hayrabolu Sv. A.	„	940000	25725	1929 38	„	13-7-939	15
Kaynarca „	„	545000	29975	2248 50	„	13-7-939	15

(2605) 12578

Sığır eti alınacak

Ankara Levazım Amirliği Satın Alma Komisyonundan:

1 — Çanakkale müstahkem mevki birlikleri ihtiyacı için aşağıda cins ve miktarları yazılı sığır etleri kapalı zarfla eksiltmeye konmuştur.

2 — Her kıtaatın ihalesi hizalarında gösterilen gün ve saatlerde Çanakkale Müs. Mvk. satın alma Ko. da yapılacaktır.

3 — Eksiltmiye gireceklerin eksiltme günü 2490 sayılı kanunun 2, 3 üncü maddelerinde istenilen belgeleriyle birlikte ihale gün ve saatinden en geç bir saat eveline kadar teminat ve teklif mektuplarını Çanakkale müstahkem mevki sa. al. komisyonuna vermeleri.

Garnizonu	Kilo	Cinsi	Muham. Bedel kuruş	Lira	Muvakkat T. Kuruş	Tut.	İhalesi	Saat
Geyikli	67200	sığır eti	25	1260	00	16800	22.7.939	10
„	95500	„ „	27	1933	87	25785	22.7.939	12
Erenköy	119000	„ „	25	2231	25	29750	24.7.939	11
Ecabat	63000	„ „	25	1181	25	15750	24.7.939	17

(2819) 12793

Ankara Defterdarlığı

Tâmirat yaptırılacak

Ankara Defterdarlığından :

1 — 2160 lira muhammen keşif bedelli Çankaya mal müdürlük binasında yapılacak tamirat işi açık eksiltmeye konulmuştur.

2 — İhale 17 Temmuz 939 pazartesi günü saat 15 de Ankara defterdarlığında toplanacak eksiltme komisyonunda yapılacaktır.

3 — İsteklilerin ihaleye girebilmeleri için nafıa müdürlüğünden alacakları fennî ehliyet vesikası ve 162 liralık müvakkat teminat makbuzu ile adı geçen günde komisyona gelmeleri.

4 — Bu işe ait şartnameyi ve keşif evrakını görmek ve izahat almak isteyenlerin defterdarlık millî emlâk müdürlüğüne müracaatları (2730) 12686

Hariciye Vekâleti

Dıvar inşası ve tâmirat

Hariciye Vekâletinden :

1 — Çankaya'da Hariciye köşkünde yapılacak 2654 lira 30 kuruş keşif bedelli bahçe kısmındaki istinat divarlarının sökme ve inşası ve iki helânın yeniden yapılması ve sair tamirat işleri kapalı zarf usuliyle eksiltmeye konulmuştur.

2 — Bu işlere ait proje, keşif, şartname ve diğer evrakın tasdiki suretiyle bedelsiz olarak hariciye vekâleti levazım müdürlüğünüden alabilir.

3 — Muvakkat teminat 199 liradır.

4 — Eksiltme Ankarada hariciye vekâleti levazım müdürlüğü odasında 14 Temmuz 1939 tarihine müsadif cuma günü saat 16 da yapılacaktır.

(2624) 12599

Millî Müdafaa V.

Uçuş pisti

M. M. Vekâleti Satın Alma Komisyonundan :

1 — İzmir uçuş pisti yeniden kapalı zarfla eksiltmeye konulmuştur. Keşif bedeli (131096,36) lira olup ilk teminat miktarı (7805) liradır.

2 — Kapalı zarfla eksiltmesi 19. 7. 939 çarşamba günü saat 11 de vekâlet satın alma komisyonunda yapılacaktır.

3 — Plân proje ve şartnamesi 660 kuruş mukabilinde her gün komisyondan alınabilir.

4 — İsteklilerin kanunun iki ve üçüncü maddelerinde yazılı vesaikle birlikte ilk teminat ve teklif mektuplarını ihale saatinden bir saat eveline kadar komisyona vermeleri lâzımdır.

(2701) 12649

Benzin süzme güderisi alınacak

M. M. Vekâleti Satın Alma Komisyonundan :

1 — Açık eksiltme suretiyle 500 adet benzin süzme güderisi satın alınacaktır. Beherinin fiyatı dört liradan tutarı 2000 lira olup ilk teminat miktarı 150 liradır.

2 — Açık eksiltmesi 25. 8. 939 günü saat 15 de vekâlet satın alma komisyonunda yapılacaktır.

3 — Şartnamesi her gün komisyon da görülebilir.

4 — İsteklilerin kanunî vesikalariyle birlikte ilk teminat mektup veya makbuzlariyle muayyen saatte komisyonda bulunmaları. (2779) 12777

Pres tezgâhı alınacak

M. M. Vekâleti Satın Alma Komisyonundan :

1 — Kapalı zarf usuliyle 5 adet pres tezgâhı ile bir adet saç kıvırma makinası satın alınacaktır. Muhammen bedeli (34.600) lira olup ilk teminat miktarı 2595 liradır.

2 — Kapalı zarfla eksiltmesi 24. 8. 939 perşembe günü saat 15 de vekâlet satın alma komisyonunda yapılacaktır.

3 — Şartnamesi 175 kuruş mukabilinde komisyondan alınabilir.

4 — İsteklilerin kanunun 2, ve 3. cü maddelerinde yazılı vesaikle birlikte ilk teminat ve teklif mektuplarını muayyen saatten bir saat eveline kadar komisyona makbuz mukabili vermeleri lâzımdır. (2780) 12778

Terlik alınacak

M. M. Vekâleti Satın Alma Komisyonundan :

1 — Beher çiftine tahmin edilen fiyatı (138) kuruş 50 santim olan 1000 çift terlik müteahhit nam ve hesabına ilân edilerek ihale gününde teklif edilen fiyat ğali görüldüğünden bu defa pazarlıkla satın alınacaktır.

2 — İhalesi 25 Temmuz 939 salı günü saat 11 dedir.

3 — İlk teminatı (104) liradır.

4 — Pazarlığa gireceklerin 2490 sayılı kanunun ikinci ve üçüncü maddelerinde gösterilen vesaikle ve teminatiyle birlikte ihale saatinde M. M. V. satın alma komisyonuna gelmeleri.

(2820) 12793

Mayerling
CHARLES BOYER

Maarif Vekâleti

Sömikok alınacak

Maarif Vekâletinden :

Vekâlet merkez ihtiyacı için 70 ton yerli sömikök kömürü alınacaktır.

Muhammen bedeli 1750 liradır.

Vermek isteyenlerin 17. 7. 939 tarihine tesadüf eden pazartesi saat 15 de vekâlet levazım dairesinde eksiltme komisyonuna, bu işe ait şartnameyi görmek isteyenlerin levazım dairesine müracaatları. (2731) 12699

Maliye Vekâleti

Sömikok kömürü alınacak

Maliye Vekâletinden :

Vekâlet kaloriferleri için alınacak 450 - 550 ton yerli Sömikok kömürü kapalı zarfla eksiltmeye konulmuıtur.

Tahmin edilen bedeli on iki bin üçyüz yetmiş beş lira ve ilk teminatı 928 lira 12 kuruştur.

Eksiltme 18 temmuz salı günü saat 15 de vekâlet levazım müdürlüğünde toplanan eksiltme komisyonu tarafından yapılacaktır.

Şartnameler Ankarada levazım müdürlüğünde ve İstanbulda Dolmabahçe de vekâlet matbu evrak anbar memurluğunda görülebilir.

İstekliler 2490 sayılı kanunun 2 ve 3 üncü maddelerinde yazılı belgeler ve ilk teminat makbuzu veya banka kefalet mektuplariyle beraber kanunun tarifatı ve şartnamedeki şeraitine uygun ve noksansız olarak yazacakları teklif mektuplarını havi kapalı zarflar eksiltme saatinden bir saat evel komisyon riyasetine vermeleri.

(2688) 12682

Ankara Valiliği

Kömür alınacak

Ankara Valiliğinden :

Etimesğut sıhat merkezine 50 ton sömikok kömürü satın alınacaktır. Müesseseye kadar nakliyesi müteahhide ait olmak üzere muhammen bedeli 1250 liradır.

İhalesi 24. 7. 1939 pazartesi günü saat onda yapılacağından isteklilerin ve şartnameyi görmek isteyenlerin vilâyet sıhat müdüriyetine müracaatları.

(2821) 12794

Askerî Fabrikalar

1 adet marangoz kalınlık rende tezgâhı
1 adet marangoz şerit destere tezgâhı

Askerî Fabrikalar Umum Müdürlüğü Merkez Satın Alma Komisyonundan:

Tahmin edilen bedeli (1500) lira olan yukarıda yazılı iki adet marangoz tezgâhı. Askerî Fabrikalar umum müdürlüğü merkez satın alma komisyonunca 20. 7. 1939 perşembe günü saat 16 da pazarlıkla ihale edilecektir. Şartname parasız olarak komisyondan verilir. Taliplerin muvakkat teminat olan (112) lira (50) kuruş ve 2490 sayılı kanununun 2 ve 3. maddelerindeki vesaikle komisyoncu olmadıklarına ve bu işle alâkadar tüccardan olduklarına dair Ticaret odası vesikasiyle mezkûr gün ve saatte komisyona müracaatları. (2757) 12725

1975 adet boş benzin tenekesi satılacak

Askerî Fabrikalar Umum Müdürlüğü Merkez Satın Alma Komisyonundan:

Beherine 10 kuruş bedel tahmin edilen 1975 adet benzin tenekesi Askerî Fabrikalar umum müdürlüğü merkez satın alma komisyonunca 22. 7. 1939 cumartesi günü saat 11 de pazarlıkla ihale edilecektir.

Şartname parasız olarak komisyondan verilir. Taliplerin muvakkat teminat olan (14) lira (82) kuruş ve 2490 sayılı kanununun 2 ve 3. maddelerindeki vesaikle mezkûr gün ve saatte komisyona müracaatları.

(2758) 12726

4000 Kg. Neft yağı alınacak

Askerî Fabrikalar Umum Müdürlüğü Merkez Satın Alma Komisyonundan:

Tahmin edilen bedeli (1800) lira olan 4000 Kğ. Neft yağı Askerî Fabrikalar umu müdürlüğü merkez satınalma komisyonunca 17. 7. 939 pazartesi günü sat 15,30 da pazarlıkla ihale edilecektir. Şartname parasız olarak komisyondan verilir. Taliplerin muvakkat teminat olan (135) lira ve 2490 numaralı kanunun 2. ve 3. maddelerindeki vesaikle komisyoncu olmadıklarına ve bu işle alâkadar tüccardan olduklarına dair Ticaret odası vesikasiyle mezkûr gün ve saatte komisyona müracaatları. (2759) 12727

149 kalem muhtelif eğe alınacak

Askerî Fabrikalar Umum Müdürlüğü Merkez Satın Alma Komisyonundan:

Tahmin edilen bedeli (12.000) lira olan 149 kalem muhtelif Eğe Askerî Fabrikalar umum müdürlüğü merkez satın alma komisyonunca 20.7.939 perşembe günü saat 15,30 da pazarlıkla ihale edilecektir. Şartname parasız olarak komisyondan verilir. Taliplerin muvakkat teminat olan (900) lira ve 2490 numaralı kanunun 2 ve 3. maddelerindeki vesaikle komisyoncu olmadıklarına ve bu işle alâkadar tüccardan olduklarına dair Ticaret odası vesikasiyle mezkûr gün ve saatte komisyona müracaatları. (2760) 12728

94 ton meşe kömürü alınacak

Askerî Fabrikalar Umum Müdürlüğü Merkez Satın Alma Komisyonundan :

Tahmin edilen bedeli (5170) lira olan 94 ton meşe kömürü Askerî Fabrikalar umum müdürlüğü merkez satın alma komisyonunca 28. 7. 1939 cuma günü saat 14 te pazarlıkla ihale edilecektir. Şartname parasız olarak komisyondan verilir. Taliplerin muvakkat teminat olan (387) lira (75) kuruş ve 2490 numaralı kanunun 2 ve 3. maddelerindeki vesaikle komisyoncu olmadıklarına ve bu işle alâkadar tüccardan olduklarına dair ticaret odası vesikasiyle mezkûr gün ve saatte komisyona müracaatları.

(2910) 12784

6 ton zeytin yağı alınacak

Askerî Fabrikalar Umum Müdürlüğü Merkez Satın Alma Komisyonundan :

Tahmin edilen bedeli (3000) lira olan 6 ton zeytinyağı Askerî Fabrikalar umu müdürlüğü merkez satın alma komisyonunca 28. 7. 1939 cuma günü saat 14,30 da pazarlıkla ihale edilecektir. Şartname parasız olarak komisyondan verilir. Taliplerin muvakkat teminat olan (225) lira ve 2490 numaralı kanunun 2 ve 3. maddelerindeki vesaikle komisyoncu olmadıklarına ve bu işle alâkadar tüccardan olduklarına dair ticaret odası vesikasiyle mezkûr gün ve saatte komisyona müracaatları. (2811) 12785

15 ton üstüpü alınacak

Askeri Fabrikalar Umum Müdürlüğü Merkez Satın Alma Komisyonundan :

Tahmin edilen bedeli (4500) lira olan 15 ton üstüpü Askerî Fabrikalar umum müdürlüğü merkeze satın alma komisyonunca 28. 7. 1939 cuma günü saat 15 te pazarlıkla ihale edilecektir. Şartname parasız olarak komisyondan verilir. Taliplerin muvakkat teminat olan (337) lira (50) kuruş ve 2490 numaralı kanunun 2 ve 3. maddelerindeki vesaikle komisyoncu olmadıklarına ve bu işle alâkadar tüccardan olduklarına dair Ticaret odası vesikasiyle mezkûr gün ve saatte komisyona müracaatları. (2812) 12786

5 ton antimon alınacak

Askerî Fabrikalar Umum Müdürlüğü Merkez Satın Alma Komisyonundan :

Tahmin edilen bedeli (3250) lira olan 5 ton Antimon Askerî Fabrikalar umum müdürlüğü merkez satın alma komisyonunca 28. 7. 939 cuma günü sat 15,30 da pazarlıkla ihale edilecektir. Şartname parasız olarak komisyondan verilir. Taliplerin muvakkat teminat olan (243) lira (75) kuruş ve 2490 numaralı kanunun 2 ve 3. maddelerindeki vesaikle komisyoncu olmadıklarına ve bu işle alâkadar tüccardan olduklarına dair ticaret odası vesikasiyle bezkûr gün ve saatte komisyona müracaatları.

(2813) 12787

53 kalem bilyalı yatak SKF marka veya ayarında

Askerî Fabrikalar Umum Müdürlüğü Merkez Satın Alma Komisyonundan :

Tahmin edilen bedeli (2750) lira olan 53 kalem bilyalı yatak Askerî Fabrikalar umum müdürlüğü merkez satın alma komisyonunca 26. 7. 1939 çarşamba günü sat 16 da pazarlıkla ihale edilecektir. Şartname parasız olarak komisyondan verilir. Taliplerin muvakkat teminat olan (206) lira (25) kuruş ve 2490 numaralı kanunun 2 ve 3. maddelerindeki vesaikle komisyoncu olmadıklarına ve bu işle alâkadar tüccardan olduklarına dair ticaret odası vesikasiyle mezkûr gün ve saatte komisyona müracaatları.

(2814) 12 88

75 kalem imalât çeliği alınacak

Askerî Fabrikalar Umum Müdürlüğü Merkez Satın Alma Komisyonundan :

Tahmin edilen bedeli (42.000) lira olan 75 kalem imalât çeliği Askerî Fabrikalar umum müdürlüğü merkez satın alma komisyonunca 24 7. 1939 pazartesi günü saat 14 te pazarlıkla ihale edilecektir. Şartname (2) lira (10) kuruş mukabilinde komisyondan verilir. Taliplerin muvakkat teminat olan (3150) lira ve 2490 sayılı kanunun 2 ve 3. maddelerindeki vesaikle komisyoncu olmadıklarına ve bu işle alâkadar tüccardan olduklarına dair Ticaret odası vesikasiyle mezkûr gün ve saatte komisyona müracaatları.

(2816) 12789

Polis

Talebe alınacak

Ankara Polis Kolleji Müdürlüğünden :

Liselere muadeleti maarif vekâletince kabul ve tasdik edilen polis kolejinin birinci sınıfına orta mektep mezunlarından müsabaka ile leylî meccanî elli talebe alınacaktır.

Müsabaka tarih, coğrafya, Türkçe ve Riyaziye derslerinden tahrirî ve şifahî olarak yapılacaktır. Talip olanlar, müsabakanın ne suretle yapılacağını ve diğer kayıt ve kabul şartlarını vilâyetlerde emniyet müdürlüklerinden ve kazalarda emniyet komiserliklerinden öğrenebilirler. (2696) 12714

Ziraat Vekâleti

Sömikok alınacak

Ziraat Vekâletinden :

Ziraat vekâleti kaloriferlerinde yakılmak üzere kapalı zarfla (130) ton yerli sömikok kömürü alınacaktır.

1 — Kömürün beher tonunun muhammen bedeli (26) lira, (130) ton kömürün muhammen bedeli (3380) lira, muvakkat teminat (253) lira (50) kuruştur.

2 — İhale 27. 7. 939 gününe müsadif perşembe günü saat 15 de vekâlet binasında müteşekkil satın alma komisyonunda yapılacaktır.

Taliplerin kapalı zarflarını saat 14 e kadar komisyona vermeleri, saat 15 de komisyonda hazır bulunmaları.

3 — Şartname levazım müdürlüğünden parasız olarak verilecektir.

(2739) 12774

8 pozu da böyle güzel

Her mevsimde, her havada,
her saatta, her yerde

"KODAK VERIKROM" 28° filmine

DAİMA EMNİYET EDEBİLİRSİNİZ

8 pozdan daima 8

Güzel, net ve detaylı resim

DAHA İDARELİDİR

Kopyalarınız için:
Daima güzel, canlı, detaylı resim veren ve zamanla sararmayan VELOKS kâğıdına ısrar ediniz.

Bütün KODAK satıcılardan arayınız veya şu adrese müracaat ediniz:

KODAK Şirketi — Beyoğlu, İstanbul

Hepsi de güzel

Memur alınacak

Türkiye Cümhuriyet Merkez Bankasından:

Bankamızın merkezi ve muhtelif şubeleri için tahsil dereceleri ile mütenasip maaş verilmek suretiyle müsabaka ile lüzumu kadar memur alınacaktır:

1 — Müsabakaya girebilmek için aşağıdaki şeraiti haiz olmak lâzımdır.

a) Türk olmak, bulaşıcı bir hastalığı veya vazifesini muntazaman ifaya mani olacak derecede bünyevî zâfa veya ârızaya müptelâ olmamak,

b) İffet ve haysiyet erbabından olduğu ve âmme hidematında istihdam hakkından mahrum edilmemiş bulunduğu yapılacak tahkikatta sabit bulunmak,

c) Yaşı 18 den aşağı ve 35 ten yukarı olmamak,

ç) Lise tahsili bulunmak,

d) Fransızca, ingilizce ve almancadan birine iyi derecede vakıf bulunmak.

2 — Müsabaka imtihanı programı:

a) Riyaziyat,

b) İktısadî coğrafya,

c) Türk tarihi,

ç) Sosyoloji,

d) Fransızca, veya ingilizce yahut almanca lisanlarından türkçeye ve türkçeden bu lisanlara tercüme.

3 — İdare merkezimizle İstanbul ve İzmir şubelerimizde yapılacak olan bu imtihana iştirâk edeceklerin 29. 7. 1939 tarihine kadar şubelerde şube müdürlüklerine ve Ankara'da memurin servisine müracaat ederek lüzumlu vesikaları tamamlamaları lâzımdır.

4 — İmtihanlara Ankara, İstanbul ve İzmir'de 9 eylûl 1939 tarihinde saat 9 da başlanacaktır.

5 — Müsabaka imtihanını kazanacak talipler, bankada iktisap eyliyecekleri haklar ve tâbi olacakları şartlar hakkında şimdiden imtihanın yapılacağı şubelerimizden malûmat alabilirler.

DAKTİLO KURSU

Ankara Daktilografi Kursu Direktörlüğünden:

Maarif Vekâletinden yeni istihsal edilen muaddel tâlimatname mucibince Temmuz 1939 ilk haftasında başlıyacak olan 60 ıncı devresinden itibaren mezunlarına (BİR) ayda diploma verecektir. Tahsil aranmaksızın herkes alınabilir.

Belediye sırasında Hanef apart. kat 1 No. 4 Tel: 3714 2407

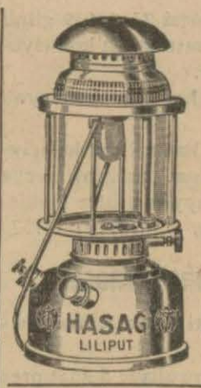

HASAG

Lüks lâmbaları

Ankara satış yeri
NİYAZI ve ORTAGI
Anafartalar caddesi No. 93

2059

Nafıa Vekâleti

Santrifüz tulumba ve elektrik grupu

Nafıa Vekâletinden:

15. 8. 939 salı günü saat 16 da Ankarada nafıa vekâleti binası içinde malzeme müdürlüğü odasında toplanan malzeme eksiltme komisyonunda (2300) lira muhammen bedelli 1 adet Santrifüz tulumba ve 1 adet elektrik grubunun Çumra istasyonunda vagonda teslim montaj masrafı vekâlete montaj müteahhide ait olmak şartiyle kapalı zarf usuliyle eksiltmesi yapılacaktır.

Eksiltme şartnamesi ve teferrüatı bedelsiz olarak malzeme müdürlüğünden alınabilir.

Muvakkat teminat 172 lira elli kuruştur.

İsteklilerin teklif mektuplarını muvakkat teminat ve şartnamesinde yazılı vesaik ile birlikte aynı gün saat 15 e kadar mezkûr komisyona makbuz mukabilinde vermeleri lâzımdır.

(2666) 12668

Yapı işleri ilânı

Nafıa Vekâletinden:

1 — Eksiltmeye konulan iş: Ankara devlet şurası binasına yapılacak ilâvei inşaattır.

Keşif bedeli 7465 lira 1 kuruştur.

2 — Eksiltme 21. 7. 939 cuma günü saat 11 de Nafıa vekâleti yapı ve imar işleri reisliği eksiltme odasında açık eksiltme usuliyle yapılacaktır.

3 — Eksiltme şartnamesi ve buna müteferri evrak 37 kuruş bedeli muka bilinde yapı ve imar işleri reisliğinden alınabilir.

4 — Eksiltmeye girebilmek için isteklilerin 559 lira 88 kuruşluk muvakkat teminat vermeleri lâzımdır.

(2755) 12776

DİKKAT

Sadeyağı meraklılarına müjde

Hakikî Urfa yağı toptan ve perakende Yenihal No: 47 URFA bakkaliyesinde satılır.

Bir defa deneyiniz 2296

Hava Kurumu

Şose yaptırılacak

Türkkuşu Genel Direktörlüğünden:

1) İnönü kasabasiyle Türkkuşu kampı arasına (803.50) m. şose yaptırılacaktır.

2) Yolun keşif bedeli (6286) L. (27) kuruş ve muvakkat teminatı (471.5) liradır.

3) İhale 18. 7. 1939 salı günü saat 15,30 da Türkkuşu Genel direktörlüğünde (kapalı zarf usuliyle) yapılacaktır.

4) Şartname ve diğer malûmat istiyenlere Türkkuşu satın alma âmirliğinden verilir. 2485

Dr. SITKI FIRAT

birinci sınıf GÖZ hastalıkları mütehassısı

Istanbul Haydarpaşa Hastanesi sabık göz mütehassısı ve Gülhane Hastanesi sabık göz baş muavini. Muayene: sabah: 9 dan 19 a kadar. Belediye sırası Talas Ap. kat: 1 1573

Tl: 3592

U L U S — 20. inci yıl. — No: 6438
İmtiyaz sahibi
İskender Artun

Umumî neşriyatı idare eden
Yazı İşleri Müdürü
Mümtaz Faik FENİK

ULUS Basımevi ANKARA

P. T. ve T. Md.

Telsiz Perforatör bandı alınacak

P. T. T. Levazım Müdürlüğünden:

1 — Teahhüdün ademi ifasından dolayı 5.000 adet telsiz perforatör bandı yeniden açık eksiltmeye konmuştur.

2 — Muhammen bedel 1500 lira, muvakkat teminat 112,5 liradır.

3 — Eksiltme 2.8.1939 tarihine müsadif çarşamba günü saat 16 da Ankara'da P. T. T. umumî müdürlüğü binasındaki satın alma komisyonunda yapılacaktır.

4 — Taliplerin, muvakkat teminat makbuzu veya banka mektubu ile kanunî vesaiki hamilen mezkûr gün ve saatte o komisyona müracaatları.

5 — Şartnameler, Ankara'da P. T. T. levazım ve İstanbul'da Kınaciyan hanında P. T. T. levazım ayniyat şubesi müdürlüklerinden parasız verilir. (2266) 12276

Münhal müfettişlikler

P. T. T. Umum Müdürlüğünden:

İdaremiz teftiş heyti kadrosunda münhal bulunan 80 - 70 - 55 - 45 ve 40 lira maaşlı başmüfettişlik ve müfettişliklere halen devlet hizmetinde müstahdem Hukuk, Mülkiye, Yüksek Ticaret ve İktisat mekteplerinden birinden mezun ve filî askerlik hizmetlerini ifa etmiş olanlardan müfettişlik vazifesini ifa edebilecek tecrübe ve malûmata sahip sicil ve sıhî vaziyetleri müsait talipler alınacaktır.

Taliplerin dilekçeleriyle fotoğrafları ilişik mufassal tercümei hallerini Temmuz 939 nihayetine kadar P. T. T. umumî müdürlüğüne göndermeleri ve haklarında yapılacak tetkikata esas olmak üzere halen çalışmakta oldukları vazifede aldıkları maaş miktariyle sicil numaralarını dilekçelerine zikretmeleri lâzımdır. (2723) 12773

Pastörize süt içenlere

10 Temmuz 939 dan itibaren boş süt şişelerinden depozito olarak.

Kiloluk 17,5 kuruş
1/2 „ 12,5 „
1/4 „ 12,5 „ alınacaktır.

Orman Çiftliği

Adliye Vekâleti

Kömür alınacak

Ankara Adliyesi Satın Alma Komisyonundan:

1 — Ankara adliyesi için 160 ton kriple kömürü açık eksiltme ile satın alınacaktır.

2 — Muhammen bedeli 3520 üç bin beş yüz yirmi liradır.

3 — Muvakkat teminat miktarı 264 iki yüz altmış dört liradır.

4 — Eksiltme 24. Temmuz 939 pazartesi günü sat 15 te Ankara Adliyesi binasında toplanacak satın alma komisyonunda yapılacaktır.

5 — Fennî ve hususî şartnamesi Ankara C. Müddeiumumiliğinden parasız olarak verilir.

(2818) 12791

KİREÇ

Kütahya namiyle mâruf en yüsek randımanlı, posa, kum ve mevaddı ecnebiyeden ârî (Mehmet çavuş malları) toptan ve perakende Sanayi caddesi Yabanabatlı Ap. Hüseyin Orak Telefon: 2078 ve Sanayi caddesi Hasan Baldudak Telefon 1423 ticaret hanelerinde bulunur. Reklam ilânlarına aldanmıyarak bir defa tecrübe ediniz. 2309

İdare heyeti intihabı

Türk Maarif Cemiyetinden:

Türk maarif cemiyeti umumî heyeti 3. 7. 939 tarihinde fevkalâde toplanarak (3512) numaralı cemiyetler kanununa göre esas nizamnamesinde yapılması zarurî değişiklikleri müzakere ve kabul etmiştir. Yeni nizamname hükmüne göre merkez idare heyetine ve hesap murakipliklerine seçilenlerin adları aşağıda yazılmıştır:

Merkez idare heyeti:

Kemal Gedeleç	Cümhur Başkanlığı umumî kâtibi
Vehbi Demirel	Başbakanlık müsteşarı
Nevzat Tandoğan	Ankara valisi
Refet Ülgen	Urfa saylavı
Rahmi Köken	İzmir saylavı
Fâkihe Öymen	İstanbul saylavı
Halit Bayrak	Bayazit saylavı
İhsan Sungu	Maarif Vekâleti talim ve terbiye başkanı
Şefik Yürekli	Devlet şûrası birinci daire başkanı
Haydar Günver	Başvekâlet müsteşar muavini
Avni Çubukgil	Riyaziye öğretmeni
Hesapmurakipleri:	
Muhittin Baha Pars	Bursa saylavı
Hilmiye Dener	Riyaziye öğretmeni

Sekiz taksit ve açık arttırma ile satılık emlâk

Emlâk ve Eytam Bankasından:

Esas No.	Mevkii ve Nev'i	Mukadder K. T. L.	Depozitosu T. L.
88	İsmetpaşa M. Ulucak Beştepeler S. kadastronun 21 ada 12 parselinde 70 M2. arsa	105.—	21.—
534	Çankaya mevkii İnhisarlar şarap fabrikası yanında 3384 M2. bağ	1184.—	236,80
535	Cebeci Balkehriz mevkii, şarkında öldürücü Hacı Hüseyin, garbinde kalaycı İsmail, şimalinde Bulgurlu zade Rifat, cenubunda Mestçi Ali bağları ile muhat yarı hisse bağ tamamı (5555) M2.	417.—	83,40
540	Cebeci Çıtaklar S. (diğer ismi Türközü ve İmrahor S.) 1018 ada 13 parsel 688 M2. arsa	2064.—	412,80
541	Cebeci Taşkent S. 1018 ada 15 parseldeki arsanın 640 hissede 195 hissesi (tamamı 640 M2. arsa).	585.—	117.—
542	Cebeci Uğurlu S. 1019 ada 12 parselde 663 M2. arsa	2321.—	464,20
543	Cebeci Taşkent S. 1019 ada 9 parseldeki arsanın 647 hissede 147 hissesi (tamamı 647 M2. arsa)	441.—	88,20
548	Cebeci Önerme S. 1821 ada 23 parselde 17 ve 18 numaralı evlerin arasında 1296 hissede 114 hisse arsa (tamamı 648 M2.)	171.—	34,20

1. — Yukarda mevki ve mesahaları yazılı arsalar sekiz taksitle ve açık artırma ile satılıktır.

2. — Arttırmaya iştirâk edecekler içinde mühür kullananların mühürlerini Noterden tasdik ettirmeleri ve müzayede sırasında verilen bedel mukadder kıymeti geçtiği takdirde, taliplerin depozitolarını nispet dairesinde tezyit eylemeleri lâzımdır.

3. — İhale 10-7-1939 pazartesi günü saat onda Bankamız Satış Komisyonunda yapılacaktır. İsteklilerin o gün depozito akçesi, hüviyet cüzdanı ve iki vesika fotoğrafı ile Bankamız Emlâk servisine müracaatları.

(2487) 12460

Kum ihraç ve nakil münakasası

Türkiye Demir ve Çelik fabrikaları müessesesi Müdürlüğünden:

Karabük civarında kâin Karadilik mevkiinden 1900 ton, Zorban mevkiinden 3100 ton ve Bulak mevkiinden 1900 ton yani ceman 6900 ton kumun, tarafımızdan verilecek nümuneler evsafına uygun olmak üzere gösterilecek yerlerden ihraç ve Fabrikamızda irae edilecek mahallere nakil işi bir müteahhide verilecektir. İhale 12 temmuz 939 çarşamba günü saat 15 te Karabük'te Müessese Müdürlüğünde yapılacaktır. Talip olanların teklif mektuplarını 1500 liralık muvakkat teminat akçesi ile birlikte ihale günü saat 14 e kadar muhaberat servisimize teslim etmeleri ilân olunur.

Bu husustaki şartname beş lira mukabilinde Müessesemizden temin olunabilir.

Müessese bu işi dilediği tâlibe vermeğe serbesttir. 2436

YENİ SİNEMALAR SUS

BU GECE
FENA YOL
Danielle Darrieux
Gündüz
14,45 - 16,45 - 18,45 de iki film
1 - NANON
2 - MAYERLİNG
Charles Boyer

HALK
BUGÜN BU GECE
İki Büyük film birden
1 — Mrs. MOTO Katiller kulübünde
2 — KAÇAKÇILAR
Seanslar:
14,30 - 16,30 - 18,30 - Gece 21 de
Halk matinesi 12,15 de
Gönül Dedikoduları

BU GECE
İstiklâl savaşı
Gündüz iki film
1 - İstiklâl savaşı
2 - Korkusuz adam
Harry Baur
Seanslar:
12 - 14 - 16 - 18 - Gece 20,30 da

BU AKŞAM AÇIK HAVA SİNEMASINDA ÜÇ AHBAP ÇAVUŞ EĞLENİYOR Türkçe sözlü