Perşembe
27
TEMMUZ
1939
5 KURUŞ

Ulus Basımevi
Çankırı Caddesi, Ankara
Telgraf: Ulus - Ankara
TELEFON
Müessese Müdürü 1144
Başmuharrirlik 1371
Yazı İşleri Müdürü 1061
Yazı İşleri 1062
İdare 1064

ULUS

ADIMIZ ANDIMIZDIR

Bugün
5 nci sayfamızda
NEVYORK MEKTUBU

Sovyetler ve sulh cephesi

Moskova görüşmelerinde hemen bütün noktalarda anlaşıldı

Yukarıda resimlerde sondan itibaren: Hatay bayrağının indirilişini, bayrağımızın çekilişini ve şanlı bayrağımızın Hatay ufuklarında dalgalanışını görüyorsu nuz. Altta, direkten indirilen fransız bayrağının devşirilişini görüyosunuz. Diğer resimlerimiz 7 inci sayfamızda, Hatay havadislerimiz 9 uncu sayfamızdadır.

Moskova'daki müzakereler

F. R. ATAY

Avrupa kıtasında totaliter cephenin tecavüz politikasına karşı koymak için bir sulh blokunun esasları atılmıştır. İngiltere, Fransa, Polonya ve Türkiye ittifak halindedirler. Romanya ve Yunanistan, herhangi bir tecavüz teşebbüsüne karşı kendilerini müdafaa etmek kararındadırlar. Bu iki devletin kararı, İngiltere devletinin garantisiyle takviye edilmiş bulunmaktadır.

Sulh bloku cephesi teşkil edenler, daha ilk anda sovyetlerin iştirâk ve yardımını düşündüler. Rusya, 180 milyon nüfusiyle, büyük devletlerden biri değil, üç büyük *cihan devleti*'nden biridir. Adet üstünlüğü, ihtilâl rejiminin, kültür, sanayi ve her türlü ıslâhatından sonra, çarlar devriyle asla kıyas edilmiyecek bir keyfiyet faikiyeti kazanmıştır. Havada, en büyük kuvet onun elindedir. Muazzam ordusunun bütün silâhlarını ve cihazlarını kendi fabrikalarında imal eder. Bundan başka Rusya yalnız kendi halkını ve ordularını değil, şarkî Avrupa'daki bir harbin cephelerini besliyecek gıda ve harp sanayii maddelerini de verecek bir kudrettedir. İstiğna veya istihfaf edilmek ancak malûmatsızlığa ve düşüncesizliğe delâlet edecek olan Sovyetler Rusyası, sulh bloku cephesine iltihak ettiği zaman, şimdi şüpheli olan harp, imkânsız hale girer. Bunda aklı başında olan hiç kimsenin tereddüdü olmadığını zannediyoruz.

Sovyetler sulh blokunun teessüsünü memnuniyetle karşıladılar. Muhterem Potemkin Yoldaşın Ankara ziyareti Moskova barışçı ve emniyetli siyasetinin devam ve samimiyeti hakkında yeni tezahürlere vesile olmuştur. İngiltere, Fransa ve Sovyetler

(Sonu 9. uncu sayfada)

Deyli Ekspres diyor ki :

İTİLÂF MUHAKKAK

İngiliz - Fransız - Sovyet Erkânı Harbiye görüşmeleri yakında başlıyor

Anlaşma bu hafta avam kamarasına bildirilecek

Londra, 26 a.a. — Bir kısım müzakereleri ingiliz - sovyet görüşmelerine hasredilmiş olan kabine toplantısından sonra ingiliz siyasî mahfillerinden, alınan malûmata göre, İngiltere, Fransa ve Sovyetler Birliği arasında erkânı harbiye müzakerelerinin açılması artık pek yakındır ve bu hususta bugün veya yarın Avam Kamarasında beyanatta bulunulması beklenmektedir.

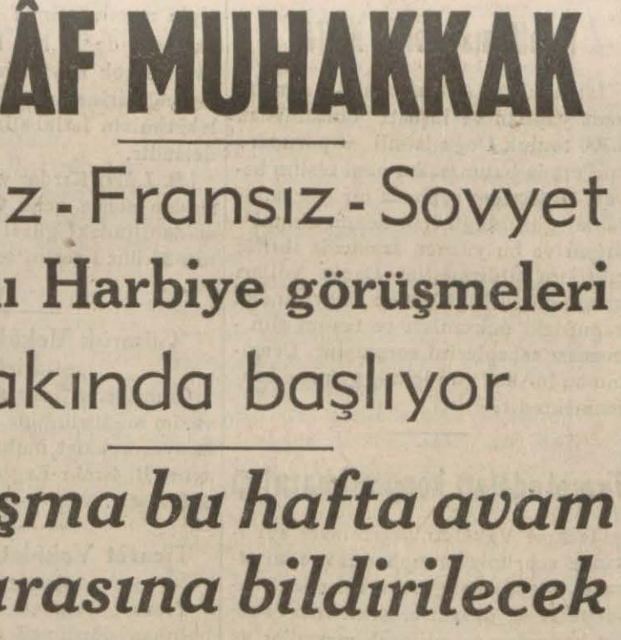

İngiliz ve Fransız erkânıharbiye reisleri yanyana

Bu görüşmeler, bir taraftan sovyetlerin endişelerini ve diğer taraftan da İngilterenin küçük devletlerin haklarına riayet edilmesi hususundaki arzusunu tatmin edecek siyasî müzakerelere müvazi olarak yapılabilecektir. Çünkü müzakereler her noktada erkânı harbiye görüşmelerinin derhal başlamasına imkân verecek derecede ilerlemiş bulunmaktadır.

Royter ajansının diplomatik muharriri, yakında üç hükümet merkezinde erkânı harbiye müzakerelerine başlandığını haber veren, bununla beraber siyasî anlaşmanın bazı noktalarının henüz halle muhtaç olduğunu bildiren birer deklârasyonun yapılacağı fikrindedir.

Paris, 26 a.a. — Salâhiyetli mahafil, İngilizlerle, fransızlar ve sovyetler a-

(Sonu 9 uncu sayfada)

Başvekilimizin dünkü ziyaretleri

İstanbul, 26 a.a. — Dün Sakarya motöriyle Yalovadan doğruca Topane rıhtımına çıkarak Perapalas oteline inen Başvekil doktor Refik Saydam, bugün sabahleyin saat 9,30 dan itibaren İstanbul valisini, İstanbul komutanını ve C. H. Partisini ziyaret etmiş ve muhtelif mesail hakkında görüşmeler yapmıştır.

Anıt - Kabr'in plânı tasdik edildi

Yakında bu sahada istimlâke başlanacak

Ebedî Şef Atatürk'ün Anıt - Kabrinin yapılacağı sahanın imar müdürlüğünde hazırlanan plânı icra vekilleri heyetince tasdik olunmuştur. Bu iş için Başvekâlet müsteşarı B. Vehbi Demirelin reisliğinde teşekkül eden komisyon tarafından mevcut tahsisat dairesinde sahanın istimlâkine bir an evel başlanılması için Ankara belediye reisliğine lâzım gelen tebliğat yapılmıştır. Haber aldığımıza göre Ankara belediye reisliği istimlâk işine ait muameleyi ifaya başlamıştır.

S. M. Karol'ün İstanbul'a gelmesi muhtemel

İstanbul, 26 (Telefonla) — Karadenizde hususî yatı ile bir gezintide bulunan Romanya Kıralı Majeste Karol'un yarın İstanbula gelmesi beklenmektedir.

Fransız Askerî heyeti dün akşam şehrimizden ayrıldı

İstasyonda askerî erkân ve halk tarafından hararetle uğurlandı

Sayın Başvekilimiz Fevzi Çakmak'ın evelki akşam Fransız heyeti şerefine verdiği ziyafetten bir görünüş: Mareşal Çakmak ve orgeneral Huntziger

Ankara, 26 a.a. — Bir müddettenberi şehrimizde bulunmakta olan Orgeneral Huntziger'in reisliğindeki fransız askerî heyeti mihmandarlariyle birlikte bu akşam eksprese bağlı hususî vagonla İstanbul'a hareket etmişlerdir.

Heyet istasyonda orgeneral Asım Gündüz, Millî Müdafaa vekâleti müsteşarı korgeneral Nazmi Tolo, genel kurmaydan korgeneral Sabit Noyan, Ankara mevki kumandanı tümgeneral Mustafa Kemal Gökçe, merkez kumandanı albay Demir Ali, emniyet direktörü Şinasi Turga, genel kurmaydan kurmay albay Şefik Çakmak, kurmay binbaşı Hüseyin Ataman, kurmay yüzbaşı İrfan Alptekin tarafından uğurlanmış, muzika fransız - türk marşlarını çalmış, bir askerî kıta selâm resmini ifa eylemiştir.

Tren hareket ederken garı dolduran kalabalık bir halk kütlesi misafirlerimizi hararetle alkışlamıştır.

Adliye Vekilimiz İstanbul'dan geliyor

İstanbul, 26 (Telefonla) — Bir müddettenberi İstanbulda bulunan Adliye Vekilimiz B. Fethi Okyar bu akşamki trenle Ankaraya hareket etti. Adliye Vekilimiz Haydarpaşada Adliye Vekâletine bağlı daireler erkânı tarafından uğurlandı.

B. Bonne Suat Davazı ve Suriç'i kabul etti

Paris, 26 a.a. — B. Bone bu sabah sovyet büyük elçisi B. Suriç ile Türkiye büyük elçisi B. Suat Davazı kabul etmiştir.

İnsan ve kültür :

Sulh cephesi ve Rusya

Rusya'nın sulh cephesine iltihakını gaye edinen müzakerelere, dört ay kadar önce başlanıldığı malûmdur. Bu müzakerelerin bu kadar uzun sürmesi ve bugün dahi katî bir neticeye bağlanmamış olması, Avrupa matbuatına çok mürekkep harcatmıştır.

Avrupa vaziyetinin bir "sulh cephesi" nin süratle ihdasını zarurî kılacak kadar gergin olması, dört beş senedenberi alıştığımız heyecanlı matbuat maçlarından birinin daha oynanmasına yol açmıştır: "Sulh cephesi, Rusya'lı mı, Rusya'sız mı olmalı?„ Sanki "bir sulh cephesinin kurulması„ gibi ciddî ve her türlü polemiğin esas ve prensip itibariyle dışında bir hâdise, bu şekilde mütalea edilirmiş gibi, bir taraf, Rusyasız bir sulh cephesinin kurulamıyacağını, bir taraf da bunun pek âlâ kabil olduğunu isbata çalışmıştır.

Fakat bu esnada, cihandaki propaganda cihazlarının faaliyetleri ve bu faaliyetlere gaye teşkil eden şaşırtma manevraları bittabi devam eylediğinden, bazıları için, en cüretli kombinezonlar bile, mümkün görünmüştür. Meselâ, Rusya ile mihver devletlerinin anlaşabilecekleri iddia edilmiş, delil olarak da, bir zamandanberi mihver matbuatında Rusya ve komünizm aleyhinde bir tek sözün intişar etmemekte olduğu ileri sürülmüştür.

Bu gibi munazaralar devam ededursun, İngiltere - Fransa, Sovyet Rusya arasındaki müzakereler, anlaşma olamıyacağını değil, bilâkis bu üç büyük devletin gayet esaslı ve detaylı bir anlaşma peşinde olduğunu gösterecek bir ıttıratla ilerlemekte bulunmuştur. Öyle ki, yakında erkânıharbiye temasları yapılacağına dair olan en son haberler, bu mesele hakkında heyecana kapılmaksızın fikir yürütenleri aslâ hayrete düşürmemiştir.

Anlaşılıyor ki, bir "sulh cephesi" nin kurulması davasına, her üç büyük devlet, lâzım gelen ciddiyet ve ehemiyetle sarılmışlar ve bunun, kimsenin aleyhine müteveccih olmamakla beraber, bundan böyle hiç bir türlü tecavüze yani ne "doğrudan doğruya tecavüz"e ne de bir takım propaganda ve emrivaki oyunlariyle "bilvasıta tecavüz„ e müsaade etmiyecek bir mükemmeliyet ve tamamlılıkta olmasına itina edildiğini göstermişlerdir. Çünkü unutmamak lâzımdır ki, bu cephenin büyük bir parçası, fîlen mevcuttur ve bizimki de dahil olmak şartiyle, birçok devletler bu hususta bazı taahhütlere girmişlerdir. Elbette ki böyle bir siyasî hareket, mükemmel ve tamam olmak için, hiç bir kaçamağa ve muhtemel bir mütearrız yahut mütearrızlar grupunun manevralarına müsait olmamalıdır.

Devrimiz malûmdur. Bu devirde, bazı zayıf ve tecrübesiz devlet bünyelerini içeriden yıkmak için kullanılan vasıtalar da malûmdur. Bunların hepsine karşı tedbirler almak lâzımdır ki, Avrupa, siyasî, içtimaî ve iktısadî bakımdan normal bir sulh nizamına avdet etsin ve bunun arkasından da, dünya, yeniden rahat nefes almıya başlasın. Aksi takdirde, sulh temin edilmiş değil, bir sipere inkılâp etmiş ve bu siperin müdafaası için de herkes siperin içine sığınmış demektir. Sulh, halbuki, içinde döğüşülen bir siper değil, teneffüs edilen ve mevcudiyetinden bazılarının hattâ haberdar olmak lüzumunu bile duymadıkları bir mukaddes havadır. Sulhu yeniden böyle bir temiz, güneşli ve rahat hava haline koymadıkça, yahut onu mutlaka bu tabiî aslına ve mahiyetine irca edecek tedbirleri almadıkça, sulh, bir hikâyedir ve bir tehlikeli yalandır.

İşte İngiltere - Fransa - Sovyet Rusya arasındaki müzakerelerin bu kadar uzun sürmesi, bundandır. Bu üç devletin her biri, dâvayı, biribirlerine karşı, kendi bakımlarından ve şiddetle müdafaa etmekle, dâvanın içinde derinleşmişler ve sathi bir kombinezona, yeni bir sistem vazifesini görecek, esasları ve detayları üzerinde mutabık kalınmış bir anlaşmayı, tercih eylemişlerdir.

Dâvaya bizim tarafımızdan bakınca, bundan ancak memnun oluruz. Büyük komşumuz ve dostumuz ile olan münasebetlerimiz, malûmdur. Buna son zamanlarda, İngiltere ve Fransa ile olan anlaşmalarımızı ilâve etmişizdir. Bu suretle, bir "sulh cephesi" nin, Türkiye bakımından nasıl tam olabileceğini, âdeta ifade etmişizdir. "Sulh cephesi" ne iltihak ettiğimiz zaman, bunun kimsenin aleyhine olmamakla beraber behemehal taarruzların ve [illegible] yordu.

Nasıl ki, Moskova müzakereleri hakkında yürütülmekte olan iddiaların da, aynı şekilde iflâsına şahit olacağımız zaman yaklaşmıştır. Öyle ki, bu müzakereler bittiği ve Sovyet Rusya da sulh cephesi'ne *tamamen tavazzuh etmiş şartlar dahilinde* iltihak ettiği gün, bazı propaganda nezaretleri ve nazırlar için, bu cepheye iltihak edebilmenin ricat yollarını (yani tevil yollarını) araştırmaktan başka çare kalmıyacaktır.

Fakat "sulh cephesi„ ve sulh cephesi'ne Rusya'nın da iltihakı bakımından Türkiye Cümhuriyetinin bir tek kanaati vardır ki, o da, büyük komşumuzun, bu cephede, bizim yanımızda yer alması gerektiği ve yer alacağı günün yaklaşmış bulunduğudur.

Burhan BELGE

Yeni Adana Valisi

Adana valiliğine tayin edilen ve bir kaç gündenberi şehrimizde bulunan eski Niğde valisi B. Faik Üstün dün akşam Niğdeye hareket etmiştir.

Ağustosun ilk günü Adanaya yeni vazifesine gidecektir. B. Faik Üstün'e yeni vazifesinde de başarılar dileriz.

HAVA

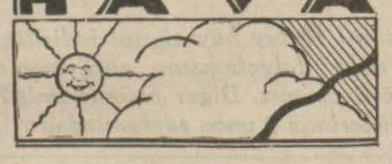

Dün şehrimizde hava çok sıcak geçti

Dün şehrimizde hava açık, rüzgâr cenubu garbiden saniyede 4 metre kadar hızla esmiştir. Günün en yüksek ısısı 36 derece olarak kaydedilmiştir. Yurdun şarkî Anadolu ile Trakya mıntakalarında hava bulutlu, cenubu şarkî Anadoluda az bulutlu, diğer mıntakalarda açık geçmiştir.

Son 24 saat içinde yalnız Bayburt'ta pek az miktarda yağış olmuştur. Rüzgârlar Karadeniz sahillerinde şimalden, diğer mıntakalarda umumiyet le garpten saniyede en çok 6 metre hızla esmiştir. En yüksek ısı Antalyada 30, Edirne ve Sivasta 32, İzmirde 33, Elazığda 34, Adana'da 35, Bursada 36, Nazillide 37, Diyarbakır'da 39 derecedir.

Satiye tahkikatı

İstanbul, 26 (Telefonla) — Satiye binasının satın alınması işindeki yolsuzluk iddiası tahkikatı devam etmektedir. Dördüncü sorgu hâkimliği bugün de bu işle meşgul olmuş, öğleden evel Denizbank umum müdürü B. Yusuf Ziya Önişi öğleden sonra Denizbank umumî kâtibi Sadun Galip Savcı, millî reasürans hukuk müşaviri Atıf Ödül'ü tekrar dinlemiştir. Kendilerine müddeiumumiliğin tahkikatın tevsiine lüzum gösterdiği cihetlerden sualler sorulmuş ve alınan cevaplarla tahkikat noksanlarının tamamlanmasına çalışılmıştır. Sorgu hâkimliği bundan başka gelen cevaplar üzerinde tetkikat yapmış, arada mukayeselerle meşgul olmuştur. Tahkikata yarın da devam edilecektir.

Necdet Üsküdar tevkifanesinde

Son dakikada İstanbul muhabirimizden aldığımız haber, maçtan sonar yumrukçu Necdetin sahadan ayrılışı hakkında bazı gazetelerin mütalealarının çok mübalâgalı olduğu ve bir kısmının da hakikatten uzak bulunduğunu anlatmaktadır.

Necdet sahayı terkettikten sonra giyinmiş ve bir tevkif tedbirinden haberi olmadığı için gitmiştir. Ancak ertesi gün bütün gazetelerin bir firardan bahsettiklerini ve kendisinin arandığı halde bulunamadığını yazdıklarını görmüş bunun üzerine doğruca zabıtaya giderek polis tedbirlerine karşı hazır olduğunu söylemiştir.

İstanbul zabıtası, Necdet hakkında müddeiumumilikten gelen tevkif müzekkeresi hükmünü tatbik etmiş ve kendisini Üsküdar tevkifanesine göndermiştir. Necdet burada kefaletle tahliye talebinde bulunmuştur. Bu talebe henüz cevap verilmemiştir.

Halkevinin yazlık proğramı

Hatay, ve Lozan zaferlerini geniş meydanında binlerce vatandaşın iştirakiyle şuurlu ve canlı bir törenle kutlayan Halkevimiz, bundan sonra haftada 2 gün meydanda açık hava programiyle halkımızın candan alâkasını karşılamağa karar vermiştir. Her çarşamba ve cumartesi saat 20,30 dan itibaren seçilmiş filmlerden sinema gösterilecek, halkımızın çok sevdiği ve takdir ettiği küçük Ali tarafından terbiyevî mahiyette ve komik mevzularda Karagöz oynatılacaktır.

Bu programın tatbikine dün geceden itibaren de başlanmıştır.

Halkevinin geniş meydanlığı 3000 den fazla yurddaşla dolmuştu. Halkevi adına Halil Sezai Erkut çok içli ve heyecanlı bir konuşma yapmış, bunu Karagöz takip etmiştir.

Sofya Elçimiz İstanbul'da

İstanbul, 26 (Telefonla) — Sofya elçimiz B. Şevki Berker bu sabah tayyare ile İstanbula gelmiştir. B. Berker İstanbulda bir müddet kalacaktır.

Bir talebe yaralandı

İstanbul, 26 (Telefonla) — Yedikule'de oturan Sulhi adında 18 yaşında bir lise talebesi evde tabanca ile oynarken tabanca ateş almış ve talebe ağır surette yaralanmıştır. Yaralı talebe hastaneye kaldırılmışsa da orada ölmüştür.

Mahkûm çocuklar dün Kızılcahamam ıslahhanesine gittiler

Mahkûm çocuklar âbideye çelenk koyuyorlar

Edirne çocuk islâh evindeki 120 mahkûm çocuk dün sabahki trenle İstanbul'dan şehrimize gelmiş ve kendileri için hazırlanmış olan hususî otobüslerle Kızılcahamama gitmişlerdir.

Çocuklar trenden indikten sonra öğretmenlerinin refakatinde Ulus meydanına gelmişlerdir. Orada zafer abidesinin karşısında sıra olmuşlar, ve bir düdük işaretiyle şapkalarını çıkararak başlarını önlerine eğmişlerdir. Bu sırada iki çocuk, kurdelâsında "Edirne çocuk islâhevi" yazılı büyük, çelengi abideye koymuşlardır.

Çelenk konurken küçük mahkûmlar başlarını yerden kaldırmışlardır. Bu hareketleriyle, kanuna karşı gelmek olduğunu bilmeden işledikleri suçtan duydukları vicdan azabını ifade etmiş oluyorlardı.

Bundan sonra çocuklar, tekrar bir düdük işaretiyle yola koyulmuş ve Büyük Millet Meclisi önünde kendilerini bekliyen otobüslere yerleşerek Kızılcahamama hareket etmişlerdir.

Orada yeni yapılmış olan cezaevine yerleşecek ve Ankara'da inşası mukarrer bulunan büyük islâhevi ikmal oluncuya kadar orada kalacaklardır. Kızılcahamam cezaevi çocuklar için hazırlanmış bulunmaktadır.

Doğu vapurunun teşellümündeki ihtilâf

İstanbul, 26 (Telefonla) — Almanyada yapılan ve inşaatı tamamlanan 5.300 tonluk Doğu isimli vapurumuzun orada bulunmakta olan teslim heyeti tarafından vapurda bir çok noksanlar görüldüğü için teslim alınmadığını ve bu yüzden aramızda ihtilâf çıktığını bildirmiştim. Deniz yolları umum müdürlüğü teslim heyetinden vapurdaki noksanları ve teslim alınmaması sebeplerini sormuştur. Cevabın bu bir kaç gün içinde gelmesi beklenmektedir.

Ticaret odaları kongresi hazırlığı

Ticaret Vekâleti, teşrinievel ayı içinde şehrimizde toplanacak olan ticaret odaları kongresi etrafındaki hazırlıklarına devam etmektedir. Vekâlet kongreye arzedilecek mevzular ve dilekler hakkında alâkalılardan ve ticaret odalarından lüzumlu malûmatı istemiştir.

Maarif Şûrasının dünkü çalışmaları

Orta tedrisat inzibat talimatnamesi görüşüldü

Köy mekteplerinin ders senesinin beşe iblâğı yurdun her yerinde memnuniyet uyandırdı

Maarif Şûrası umumî heyeti dün saat 10 da Maarif Vekilliği müsteşarı Bay İhsan Sungu'nun riyasetinde toplanmıştır.

(Lise ve orta okullar, öğretmen okulları, meslek ve teknik okulları inzibat tâlimatnamesi) nin müzakeresine devam ederek kabul etmiştir.

İkinci celse Maarif Vekili Bay Hasan - Âli Yücel'in reisliğinde toplanarak (Basma yazı ve resimleri derleme tâlimatnamesi) ile (orta derecedeki okullarda tahrirî vazifeler tâlimatnamesi) ni ve (ilk tedrisat müfettişleri tâlimatnamesinin yenilenmesi hakkındaki teklif) i müzakere ve kabul etmiştir.

Şûra umumî heyeti yarın saat 10 da toplanmak üzere saat 13 te celseye nihayet vermiştir.

Öğleden sonra muhtelif komisyonlar çalışmalarına devam etmişlerdir.

Köy okullarının beş seneye çıkarılması memnuniyet uyandırdı

Şûranın dün bir öğretmenli köy okullarında beş sınıflık müfredat programının tatbiki hakkında ittihaz etmiş olduğu karar memlekette büyük bir memnuniyet havası yaratmıştır. Şûra reisliğine ve Maarif Vekilliğine müteaddit tebrik ve teşekkür telgrafları gelmeğe başlamıştır. Bu kararın uyandırdığı memnuniyet havasını çok iyi bir surette anlatan bu telgraflardan birini aynen neşrediyoruz:

Telgraflardan biri

"Köy okullarının beş sınıfa iblâğı kararı köy kalkınma dâvasının mesut bir tecellisi kültür siyasetimizin en muvaffak ve en muzaffer bir eseridir. Köylüyü ilme, nura ve fazilete götürecek olan bu yüksek kararın türk muallimine güven ve inan ifade eden tarafı bütün meslekdaşlara sonsuz bir sevinç ve iftihar vermiştir. Memleket işlerinin başarılmasında ve türk çocuğunun daha olgun yetiştirilmesinde türk öğretmeni Büyük Şefman olduğundan fazla gereken enerjiyi gösterecek, ve icap ettikçe hayatını bile bu uğurda sarfetmekten çekinmiyecektir. Bu yüksek kararı en içten bir çoşkunlukla alkışlıyan Malatya öğretmenlerinin temiz heyecanlarını Şûramıza onun ve bütün Maarif ailesinin sayın Reisine arzederken şahsî sevinç ve saygılarımı da ilâ ve etmeme müsaade buyurmanızı ellerinizi öperek istirham ederim.

Malatya Maarif Müdürü
Lutfullah Erdem

İstanbul'da Yerli mallar Sergisi açıldı

İstanbul, 26 (Telefonla) — 11 inci yerli mallar sergisi bugün saat 17 de merasimle açıldı. Merasimde cümhurreisliği umumî kâtibi B. Kemal Gedeleç, C.H.P. Umumî Kâtibi Fikri Tuzer, Parti İstanbul müfettişi B. Tevfik Fikret Sılay, İstanbul vâli ve belediye reisi, bir çok mebuslar ve kalabalık bir davetli kütlesi bulundu. Merasime şehir bândosunun çaldığı İstiklâl Marşiyle başlandı. Sanayi birliği umumî kâtibi ve sonra da vâli ve belçdiye reisi birer nutuk söylediler. Nutukları müteakip vâli ve belediye reisi kapıdaki kordelâyı keserek sergiyi açtı, bundan sonra dâvetli heyet sergiyi gezdi ve hazırlanan büfede izaz olundu. Sergi saat 19 dan itibaren halka açıldı.

B. Lutfi Kırdar'ın nutku

B. Lûtfi Kırdar sergiyi açış nutkunda on sene evelki sanayi ile bugünkü sanayiimiz arasında mukayese yaparak göğüs kabartan serginin Milli Şef İnönü'nün sanayie verdiği ehemiyetin ve yaratıcı kabiliyetinin müsbet ve maddî bir tecellisi olduğunu söyledikten sonra Galatasaray'da Maarif Vekâleti tarafından vücuda getirilen kitap sergisiyle yerli mallar sergisinin sanayi ve irfan sahalarındaki mesut inkişafı yanyana göstermekte olduğunu tebarüz ettirmiştir. B. Lûtfi Kırdar bundan sonra sergi nin pavyonları hakkında izahat vermiş, yeni hususiyetlerini anlatmış ve beyanatını şöyle bitirmiştir:

"— Milli Şefimiz ve Cümhurreisimiz İsmet İnönü'nün rehberliği ile, değerli Başvekilimiz ve mebusumuz Dr. Refik Saydam'ın ve hükümetimizin sarsılmak bilmez azim ve himmetiyle memleketimiz yalnız sanayi sahasında değil, her hususta ve yakın vakitte çok büyük inkişaf ve terakki merhalelerine vasıl olmuştur. Memleketimizin istikbaline olan inanımız derindir.

B. Lûtfi Kırdar yerli mallar sergisinden sonra gene Galatasaray binası dahilindeki güzel sanatlar birliğinin 23 üncü resim sergisini de açmıştır.

Gümrük Vekâleti levazım müdürlüğü

Gümrük ve İnhisarlar Vekâleti levazım müdürlüğüne 70 lira aslî maaşla aynı vekâlet muhasebe müdür muavini B. Emin Erginay terfian tayin edilmiştir.

Ticaret Vekâletinde müfettiş tayinleri

Ticaret Vekâleti kadrosunda açık bulunan dördüncü sınıf müfettişliklere müfettiş muavinlerinden BB. Hilmi Özgen ve Hayri Başer terfian tayin edilmişlerdir.

Pazarlıksız satış kanunu

Pazarlıksız satış kanununun halen tatbik edilmekte bulunduğu Ankara, İstanbul, İzmir şehirlerinde; bu kanundan alınan neticeler tetkik ettirilmektedir. Ticaret Vekâleti, şimdiye kadarki tatbikattan fayda elde edilip edilmediğini tesbit edecek ve ondan sonra pazarlıksız satış kanununun ilgası, tâdili veya diğer şehirlerimize de teşmili cihetine gidilecektir.

P. T. T. yeni tâyinler

Posta, Telgraf ve Telefon işleri Umum Müdürlüğü yüksek fen heyeti âzasından BB. Necati Toner açık bulunan P.T.T. telgraf işleri reisliğine, P.T.T. ihtisas şubeleri reisi Bekir Vefa yüksek fen heyeti âzalığına, İstanbul P.T.T. müdürü Emin Sözer P.T.T. ihtisas şubeleri reisliğine tayin edilmişlerdir.

Koyun pazarı yangını dolayısiyle bir teşekkür

Bu ayın 19 zuna tesadüf eden çarşamba akşamı Ankara'da, Koyunpazarı caddesinde vukubulan yangında mağazamız kâmilen yanmıştır.

Emtiamız Bay Halil Nacinin mümessili bulunduğu "Ü N Y O N" sigorta kumpanyası tarafından sigortalı bulunmakta idi. Bu itibarla gerek yangın esnasında, ve gerekse yangından sonra "Ü N Y O N" kumpanyası nın sureti mahsusada, Ankara'ya izam etmiş olduğu mutemedi ve gerekse mümessili Bay Halil Naciden son derece teshilât gördük ve bütün paramızı da Bay Halil Naci delâletiyle "Ü N Y O N" kumpanyasından nakten ve tamamen almış bulunmaktayız.

Bu yüzden kendilerine alenen teşekkür ederiz.

Sıcaklar

Avrupa "ha geldi, ha geliyor„ diye harp umacısı yüzünden soğuk terler dökerken o gelmedi ama, yerine hepimizi bol bol sıcak terlere boğan bunaltıcı bir hararet geldi. Adana'nın, İzmir'in, ardından İstanbul'un şikâyetleri, Ankara'nın serin havası içinde, kulaklarımıza uzak bir sinek vızıltısı gibi geliyordu.

Fakat işte üç gündenberi, harp gibi geleceği meşkûk değil, fakat yazın bu aylarında gelmemesi garip düşecek olan sıcaklar, hatırımızı sormak üzere Ankaramızı da ziyaret etmiş bulunuyor.

Fakat ne de olsa gene talihimiz var, havaların en kurak bir zamanına rastlamış olması sıcakların tesirini bir dereceye kadar tâdil ediyor. Bir de İzmir ve İstanbul'un ratıp havası içinde aynı suhunet derecesinin nasıl bir işkence olacağını tasavvur edin. Onun içindir ki bugünlerde İstanbul'dan dönen ankaralılar, suhunetin bu mutat harici yüksekliğine rağmen, kaynıyan bir zift fıçısından bir ağaç gölgesine çıkmış gibi olduklarını söylüyorlar.

Halimize şükredelim mi?

***

Yonkulaur

Turist celbi

Akşam'ın "Dikkatler" sütunu muharriri memlekete turist getirmek kadar dışarı çıkacak turistleri yurtta alıkoymanın da ehemiyeti üzerinde durarak bilhassa birçok vatandaşların memlekette ihtiyaca muvafık içmeler bulunmadığı için tedavi maksadiyle harice gittiklerini söylüyor ve bu işin memleket içinde teminine ehemiyet verilmesini istiyor.

Bize kalırsa yurt içinde mükemmel içme istasyonları vücuda getirmek de bu yaz aylarında yabancı memleketlere doğru daima görülen vatandaş akımını durdurmıya kâfi gelmiyecektir. Bunun [illegible] bir tav[illegible] hâlâ kapalıydı, o kadar kapalıydı ki [illegible] latmak lâzımdır, çünkü gidenlerin ekserisi tedaviye değil, giyinmiye gidiyorlar.

Türkçe

Bir makale içinde şöyle bir cümle gözümüze ilişti:

"Fiyevrinin devamını arete edemiyeceklerini anlayınca...„

Muharrir arkadaş, biraz daha gayret, şunu tamamen fransızca yazıver de kelime aramak sıkıntısından kurtul!

Eskiden arapça ve farsca tabirleri fazla kullanmak iptilâsında olanlardan şikâyet ederdik. Şimdi derdimiz ikileşti, onlar huylarından vazgeçmediler, fakat yanı başlarında cümlelerini frenkce tabirlerle dolduran zemane muharrirleri türedi.

— Kimse çıkmıyor mu? Pek âlâ.

Terceme

Memleketimize gelen amerikan filmleri ekseriya fransızcaya duble edilmiş, yani ikinci defa seslendirilmiş olarak gelir. Biz bunlarda hakikî artistlerin değil, onların yerine fransızca konuşan parisli aktör ve aktrislerin sesini işitiriz. Bir fransız gazetesi şimdi bu görmediğimiz film sanatkârları arasında bir anket yapmış. Başlığı şu "Artistes sans visages„ tercüme etsek: "Yüzsüz sanatkârlar!„ Şu tercümenin de bazan bilmemelidir.

rum diye zavallı dilimize insafsızca gadredenleri de unutmıyalım. Meselâ bir gazetede çıkan kari mektubundaki şu cümleye bakın:

"... Önemle makamının dikkat gözüne koymanızı...„

Neredeyse gözünü çıkaracak. Öz türkçe konuşmak ve yazmak ifademizi kabalaştırmak demek değildir.

DIŞ POLİTİKA

King Hall meselesi

Almanya Dançig'i ele geçirmek üzere iken İngiltere buna mani olmuştur. Romanya'yı iktısadî nüfuzu altına almak için adım attığı bir sırada İngiltere karşısına çıkmıştır. Şarktaki "hayat sahası" ndan kendisini mahrum bırakan İngiltere, Almanya'yı çember içine alıp boğmak istiyen İngiltere. Velhasıl almanların nazarında İngiltere'nin suçları büyüktür. Fakat en büyük suç, King Hall namında bir ingilizin Almanya'da bazı adreslere mektup yollamasıdır. Bu, hattâ çemberleme siyasetinden ziyade resmî alman mümessillerinin İngiltere'ye karşı hiddetini celbetmiştir.

King Hall bu mektuplarında neler yazmıştır? Bazı parçalarının tercümeleri fransız gazetelerinde çıkmıştır: her memleketin gazetelerinde çıkmasında bile mahzur tasavvur edilmiyen yazılar. O halde telâş nedir?

Bu sualin cevabını verebilmek için bugün Almanya'daki vaziyeti bilmek lâzımdır. Geçen gün bir gazeteci arkadaşımız, Hitler'in "Kavgalarım,, namındaki eserinden halk idaresi hakkında Almanya'nın mukadderatını idare eden politikacıların düşüncelerini anlatan bazı parçalar tercüme etti.Bir vecize diyormuş ki: "Ustaca idare edilen propaganda sayesinde bir millete cehennemi cennet olarak göstermek mümkündür.,, Diğer bir vecize de şu imiş: "Yalan ne kadar büyük olursa, millet onu o kadar kolay yutar.,,

Biz bu kanaatte değiliz. Milletin cebir ve tazyik altında bir müddet aldatılması mümkün olsa bile, hakikat ergeç anlaşılır. Bununla beraber, muvakkat bir zaman aldatmak için dahi vaziyet ve şartları iyice hazırlamak lâzımdır. İşte Dr. Göbels, usta bir propagandacı sıfatiyle, Almanya'da bu şartları hazırlamıştır. Hükümet matbuatı, radyoyu ve her nevi telkin vasıtasını eline almıştır. Sonra Almanya'nın hudutları, dışarıdan gelebilecek olan haberlere kapanmıştır. Filhakika geçmiş zamanlarda da mutlakiyetle idare edilen devletlerin, matbuatı daima nüfuzları altında bulundurmıya ehemiyet verdikleri malûmdur. Fakat altına almışlardır. Mutlakiyet sistemleri altındaki hüriyetsizliği bugün İtalya ve Almanya'daki sistemle karıştırmamalıdır. Almanya'da ve İtalya'da efkârıumumiye, bu memleketlerin dışında olup bitenlerden ya bihaberdir. Yahut da hâdiseler kendilerine tahrif edilmiş şekilde verilmektedir. Meselâ alman vatandaşı, Çekoslovakya'nın Almanya'ya iltihakına varan hâdiselerin silsilesini bilmiyor. Çekler yalvarmış da Almanya lûtfen kendilerini himayesi altına almış. Arnavutlar da İtalya'dan aynı ricada bulunmuşlar. Alman ve italyan milletleri sulh ve sükûn içinde çalışmak istiyorlarmış da bu milletleri kıskanan İngiltere kendilerini rahat bırakmıyormuş. Türkiye, alman milletini boğmak için çemberleme siyasetine iştirâk etmiş. Yalan ne kadar büyük olursa, millet tarafından o kadar kolay yutulduğuna göre, alman propaganda teşkilâtı, mâruf Baron Münhavzen ile müsabakaya girişmiş gibi görünüyor.

Bu telkin neticesinde Almanya, hariçteki realitelerle hiç münasebeti olmıyan bir âleme benzemektedir. Eğer dışarıda olup bitenler içeri sızacak olursa, meselâ çeklerin ne şekilde istilâya uğradıkları, arnavutların nasıl kurban edildikleri, Almanya'ya karşı hiç bir milletin kasti olmadığı anlaşılacak olursa, alman propaganda teşkilâtının plânları alt üst olur. King Hall'in mektuplarında yazdıkları da bunlardan ibarettir. Ve bu derece hiddet uyandırması da mektupların müessir olmıya başladığına delil olarak gösterilebilir. Neden müessir olmasın? Çekoslovakya'nın imhasından beri alman hükümetinin yanlış yol üzerinde yürüdüğünü anlamak için hakikati öğrenmek kâfidir Almanya milli prensiplere dayanarak bir takım haklar istediği zaman, hak ve hakikate inanan her insan almanlarla beraberdi. Fakat Almanya kendisi için ısrarla istediği ve nihayet temin ettiği hakları, başka milletlerden esirgemek istiyor. Nihayet insanların yüreklerinde hak mefhumu ve insaf denen bir his vardır ki, nazilikten ve faşistlikten daha derindir. Fakat bu insaf hissinin uyanması için hakikatin öğrenilmesi lâzımdır. Bizim anladığımıza göre, King Hall'in mektuplarla yapmak istediği şey, objektif olarak bu hakikatlerden almanları haberdar etmekten ibarettir.

DÜNYA HABERLERİ

İngiliz - Japon anlaşması çeşitli tefsirlere uğradı

Çin'in Paris Sefiri protestoda bulundu

Amerika'da bitaraflık taraftarları anlaşmadan memnun görünüyor

Tokyo, 27 a.a. — "Domei" ingiliz ve japon murahhas heyetleri saat 10,40 da toplanmış 13,20 de dağılmış ve 16 da tekrar toplanmıştır.

Müzakere münhasıran Tiyençin ingiliz bölgesinde barışın idamesi meselesi hakkında komite tarafından ve rilen rapor hakkında cereyan eylemiştir.

Müşahitler, murahhas heyetlerinin bugün olmazsa yarın sabah bir anlaşmıya varacakları kanaatindedirler. Tokyoda Tiyençini alâkadar eden hu susî meseleler hakkında anlaşma hasıl olunca, bu anlaşmayı tatbik için Tiyençin'de diğer bir ingiliz - japon konferansı toplanacaktır.

Arita'nın izahatı

Tokyo, 27 a.a. "Domei" B. Arita bu sabah imparatorluk meclisi âzasına ingiliz - japon görüşmelerinin ilerlediğini bildirmiştir.

Abloka devam edecekmiş

Berlin, 26 a.a. — Fölkişer Beobahter, Tiençin'deki japon kıtaatı kumandanı general Homma'nın beyanatını neşretmektedir.

Mumaileyh demiştir ki:

"— Komünistlerin ingilizlere ait ve bizim için girilmesi gayrikabil olan imtiyazlı mıntakadan istifade ederek Çin'de bir takım harekâtta bulunmalarına ve japon kıtaatının hareketini işkâl etmelerine müsamaha edemem.

Bu unsurların mücrim olup olmadıkları hakkında şimdiye kadar yapılmış olan müzakere ve mükâlemelerin bundan böyle devam edip gitmesine imkân yoktur. Mütiyacak sufette hal ve tesviye edilinciye kadar Tiençin in ablukasını idame edeceğim.,,

İngilterenin verdiği kredi

Tokyo, 26 a.a. — Asaki gazetesinin Dömei ajansı tarafından verilen bir haberine göre İngiltere Çin'e üç milyon sterlinglik bir kredi vermiştir.

B. Hul'ün beyanatı

Vaşington, 26 a.a. — B. Hull, matbuat mümessillerine beyanatta bulunarak Uzakşark ihtilâfının başlangıcındanberi birleşik Amerikanın hattı hareketinin değişmemiş olduğunu söylemiş ve bu suretle Amerika hükümetinin, Çin'deki filî vaziyeti kabul ve teslim etmek tasavvurunda olmadığını ihsas etmiştir.

Mumaileyh, Tokyo hükümetinin kendisine ingiliz - japon itilâfını bildirmiş olduğunu, ancak Londra hükümeti tarafından bu bapta bir gûna tebligatta bulunulmadığını söylemiştir.

Diğer taraftan B. Hull, jajon makamatı tarafından Pearl nehrinin kapatılması meselesini mevzuubahs ederek Amerika'nın mezkûr nehrin vaktiyle seyrisefaine kapatıldığı zaman ittihaz etmiş olduğu hattı hareketin aynını kabul edeceğini beyan etmiştir.

Bu hattı hareket, şudur:

Amerikan tebaasına keyfiyet evelden ihbar edilecek ve ihtiyat tedbirleri almaları tavsiye olunacaktır. Fakat japon makamatının her türlü hâdiseden ve amerikan menafiinin ihlâlinden mütevellit mesuliyetleri tamamiyle baki olacaktır.

Paris'teki Çin sefirinin protestosu

Paris, 26 a.a. — Çin sefiri B. Koo, bir beyanname neşrederek Craigie - Arita itilâflarını şiddetli tâbirlerle protesto etmiştir.

Mumaileyh, bu itilâfları 9 devlet muahedenamesine, Milletler Cemiyeti mukavelenamesine, Milletler Cemiyetinin mukarreratına ve 1937 ikinci teşrinde Brüksel'de inikat etmiş olan konferans raporuna münafi addetmektedir.

Maamafih, B. Koo, zikri geçen itilâfın ihtimal asıl Tiençin meselesi hakkında müzakereler yapılması yolunu açacak bir uzlaşma olabileceğini zannetmekte ve Çinlilerin bu baptaki endişelerinin mahalsiz olduğunun tebeyyün edeceği ümidini izhar eylemektedir.

Bitaraflık taraftarları memnun

Vaşington, 26 a.a. — Siyasî mahafil, ingiliz - japon itilâfının B. Ruzlar için yeni bir delil olduğunu beyan etmektedirler.

Âyandan B. Huson, japon ingiliz itilâfının Amerika hükümeti tarafından bitaraflık kanununda yapılması teklif edilen tâdili reddeden kongrenin basiretini ispat etmekte olduğu suretindeki beyanatı, Avrupa diplomasi usullerine karşı daima itimatsızlık besliyen kongre âzasından birçoğunun ruhî haletini gösterir telâkki edilmektedir.

İnfirat politikası taraftarları, Fransa ile İngiltere'nin emrivaki karşısında daima serfüru etmekte oldukları suretindeki iddiaalrını her zamandan ziyade kuvetle ileri sürmektedirler.

Kaçamaklı bir cevap

Londra, 26 a.a. — Sir John Simon, avam kamarasında Craigie - Arita itilâfından sonra İngiltere'nin Çin dövizi hakkındaki niyet ve tasavvurlarının ne olacağı suretinde sorulan suale vermiş olduğu cevapta gayet ihtirazlı ve ihtiyatlı davranmıştır.

Maliye nazırı, Çin dövizinin istikrarını temine tahsis edilmiş olan istikrar sermayesinin işleyip işlemiyeceği suretindeki suali bile cevapsız bırakmıştır.

İngiltere Çan - Kay - Şek'e yardım etmiyecek mi?

Londra, 26 a.a. — Deyli Herald gazetesine Prağ'dan bildiriliyor :

Japonya'nın "Çin'deki hususî ihtiyaçları,, nın İngiltere tarafından tanınması, uzak şark ile muameleleri olan Londra iş adamları tarafından İngilterenin bundan böyle Tching-kai-Chek'e iktısadî yardımda bulunmaktan vazgeçmiş olduğu suretinde tefsir edilmektedir.

B. Çemberleyn tarafından avam kamarasında ingiliz siyasetinin değişmemiş olduğu suretinde verilmiş olan teminata rağmen Deyli Herald gazetesi İngiliz - Japon itilâfının sadece Çin liderine muzaharetten vazgeçmek mânasını tazammun etmeyip belki Tiençin'deki çinlilere ait 50 milyon gümüş dolar mevduatın teslimi demek olacağını yazmaktadır.

Görülüyor ki, iktısadî sahada sükûn vehuzur, Japonya'ya mukavemet siyasetinin yerine kaim olmaktadır ve Çin parası,, çek parasının âkıbetine uğrıyacaktır.

Bu gazete, bu münasebetle geçenlerde Wohltat'ta B. Hutson tarafından izah ve teşrih edilmiş olan plânı hatırlatmakta ve şöyle demektedir:

"Bütün bu hâdiseler, tesadüfî değildir. Bütün bunlar, Çemberleyn hükümetinin "kökleşmiş ve kaşerlenmiş felsefesi" ni aksettirmektedir. Büyük Britanya, bu felsefeyi uzak şarka tatbik etmek suretiyle bütün ticaretini Japonya lehine olmak üzere kaybedecektir.

İngiliz polisi tedhişçileri tâkip ediyor

dün garda iki infilâk oldu

Londra, 26 a.a. — İngiliz polisi, İrlanda tedhişçilerinin Londrada ve vilayetlerde Bank Holiday münasebetiyle 5 ağustosla 7 ağustos arasında suykastler yapacağını öğretmiştir.

Tethişçilerin parlâmentoyu havaya atacaklarını gösteren vesikalar ele geçmiştir.

Polis çok sıkı tedbirler almıştır.

İki infilâk

Londra, 26 a.a. — Bugün öğleden sonra Londranın Kingscross garında iki infilâk vuku bulmuştur. Hasaratın çok mühim olduğu ve iki kişinin yaralandığı bildirilmektedir. Suykastleri de İrlanda tedhişçilerinin yaptıkları zannediliyor.

Tethişçilerin mektupları

Diğer taraftan cümhuriyetçi İrlanda ordusu, B. Çemberleyn'e ve aynı zamanda Uluster başvekili ile İrlanda başvekiline, Vatikan'a, B. Lebrun'e B. Roosevelt'e ve B. Musolini'ye bir mektup göndermiştir. Bir ültimatom şeklinde kaleme alınmış olan bu mektup, İngilterenin İrlanda arazisini tamamen tahliye etmesini talep etmektedir.

Scotland Yard şefi Canning, dün yüksek zabıta erkânından Sir Philip Gane cümhuriyetçi İrlanda ordusunun faliyetlerini tenkil için bu zevattan vasî selâhiyetler almıştır.

Londra, 26 a.a. — Saat 17,30 da verilen malûmata göre Kingscross garındaki infilâkta 16 kişi yaralanmış ve yaralılardan biri hastanede ölmüştür.

Tokyo'da anlaşmanın tefsirleri

Tokyo, 26 a.a. — Ecnebî müşahitler, 24 temmuz tarihli ingiliz beyanatının Japonya için hakikaten hayatî olan hiç bir şeyi ona bırakmaksızın çok müşkül bir vaziyetten kendisini kurtarmış olan Londra için bir muvaffakiyet olduğu hususunda hemfikirdirler. Hakikî mesele, Hiranuma kabinesinin nasyonalistlerin tazyikine ve Tiençin ablukasının başlangıcından beri Japonya'da esmekte olan ingiliz aleyhtarı havaya mukavemet edebilip edemiyeceği idi.

Hiranumanın azimkârlığı ve Craigie'nin buna inzimam eden uysallığı, vaziyeti düzelmiş ve pek az japon başvekilinin Hiranuma kadar meharetle müfritlere mukavemet edebilmiş olduğunu kabul ve teslim eden müşahitleri hayret içinde bırakmıştır.

Bidayette Japonlar tarafından tevdi edilmiş olan metinler, Londra hükümeti tarafından kabulü kabil olmıyan bir takım maddeleri ihtiva ediyordu. Bilhassa ingiliz siyasetini âdetâ takbih eden bir madde formül olup ne Japonya ile teşriki mesaiyi uzak şarktaki yeni nizamın esası gibi görmekte ne de Çankayşek'e karşı İngiltere tarafından yapılmış bir tornistan mahiyeti arzetmektedir.

Aynı mahafil, İngiltere için bundan başka takip edilecek siyasetin Japonya'ya karşı zecrî tedbirler tatbikinden ibaret olan tehlikeli yol olacağını ve bunun da imtiyazlı mıntakalar rejiminin sonunu yaklaştırmak gibi bir netice vereceğini ilâve etmek tedirler.

İngilizlerin mehareti, mutedillere yardım etmiş olup vaziyet, Tiençin meselesinin halen bile bazı ciddî müşkülât arzetmesine rağmen, pek ziyade tavazzuh etmiştir.

İyi malûmat almakta olan mahafil, japon - ingiliz itilâfının gizli hiç bir vâdi ihtiva etmemekte olduğunu beyan etmektedirler.

Bu mahafil, B. Hiranuma'nın komintern aleyhtarlığını tarsin meselesini mutedil bir şekilde tekrar ele almak için çok iyi bir vaziyette bulunduğunu kabul ve teslim etmektedirler.

Berlin'de Hava hücumu tecrübeleri

Berlin, 26 a.a. — Hava hücumlarına karşı müdafaa tecrübesi bugün Berlin'de verilen tehlike işareti ile başlamıştır. Sokaklar bir kaç dakika içinde boşalmış ve halk mahzenlere girmiştir. Bütün münakalât durmuştur. Berlinin üzerinde derhal tayyareler görülmüş ve hava topları faaliyete geçmiştir. Tehlike çanı saat 20 de nihayet bulmuştur.

İngiltere'de müdafaa eksersizleri

Londra, 26 a.a. — Şimdiye kadar tertip edilmiş olan sadece müdafaa eksersizleri, 9 ilâ 10 ağustos tarihinde gece yarısı ile sabahın dördünde Londra mıntakasında, İngiltere'nin merkez, cenup ve şark mıntakalarında yapılacaktır. Güneş battıktan sonra ışık yakılması hakkındaki emirname, 28 kontluğa şamil olacaktır.

Şamda 9 suykastçi tevkif edildi

Şam, 27 a.a. — Tahrikatçılardan müteşekkil bir cemiyet keşfedilmesi ve bu cemiyet merkezinde araştırmalar yapılması üzerine 9 kişi tevkif edilmiştir. Bunlar arasında millî blokun nafiz gazetecilerinden Decibrayes de vardır.

Direktörler konseyinin başkanı ile bazı idarî ve siyasî şahsiyetlere karşı bir suykast hazırlandığını haber alan hükümet himaye tedbirleri almıştır.

Polis memurları dün direktörler konseyi başkanının ikamet ettiği evin civarında ilk suikasde hazırlanmakda olan beş kişilik bir çete yakalamışlardır.

Fransız Hava Nazırının nutku

Londra, 26 a.a. — Bleriot'nun ilk olarak Manş denizini tayyare ile geçişinin 30 uncu yıldönümü münasebetiyle "Alliance Française'in İngiltere federasyonu tarafından, dün akşam büyük bir ziyafet verilmiştir.

Bu ziyafetin sonlarına doğru bir nutuk söyliyen Fransa hava nazırı B. Guy la Chambre ve İngiltere hava nazırı Sir Kingsley Wood, havacılıktaki büyük terakkilerinin esaslarından birini teşkil eden Bleriot'nun bundan otuz sene evelki zaferinin büyüklüğünü tebarüz ettirmişler, fransız ve ingiliz milletleri arasındaki sıkı dostluğu ve iki memleket hava kuvetleri arasındaki sıkı iş birliğini kaydeylemişler ve sulh için çalışan iki memleket arasındaki ittifakı övmüşlerdir.

Paris, 27 a.a. — Hava nazırı B. Guy La Chambre saat 9,53 te Hendon'dan havalanarak saat 11,20 de Ville Coublay'da yere inmiştir.

Çekyada nasıl asker toplanacak

Paris, 26 a.a. — Petit Journal gazetesine Prağ'dan bildiriliyor :

Ordu ve Gestapo mümessillerinin müzaharetiyle çek erkeklerinin toplu bir halde nakilleri için bir plân hazırlanmaktadır. Şimdilik sıhati yerinde 1.750.000 kişi mevzuu bahistir.

Gazete aşağıdaki tafsilâtı ilâve ediyor:

Umumî seferberlik ilân edilir edilmez, ilk mıntaka olan Prag - Pilzen - Moravska Ostrava - Kömür silezyası 15 gün zarfında 750 bin ve diğer dört mıntaka 1.000.000 kişi vermeğe mecbur olacaktır. 500.000 çek Ruhr kömür madenlerinde, 250.000 çek yol inşaatında ve 200.000 kişi de ziraat Silezyasında kulllanılacaktır. Daha şimdiden Almanya'nın ihtiyacına göre, peyderpey binlerce çek işçisi sevk edilmiş ve başka yere ayrılmak hakkı kendilerinden nez edilerek kullanılmakta bu-

İSTANBUL Gazeteleri

DÜNKÜ

a.a. Matbuat Servisi

CUMHURİYET

Başaşağı gelmiş nesil

Peyami Safa, (Hâdiseler arasında) sütununda, spor meydanlarındaki çirkin hâdiseler münasebetiyle senelerdenberi yazılan bu dâvanın artık sporla zerre kadar alâkası kalmadığını, bunun bütün şümulü ve dehşetiyle bir kafa, kültür, terbiye ve inkılâp dâvası olduğunu, Necdetin kabahati yalnız onun omuzlarına yükletilemiyeceğini, bu kabahatin milli olduğunu söylüyor ve diyor ki :

"Hattâ spor, hattâ futbol terbiyesine bile ayaktan değil, kafadan başlıyalım. Yoksa, işte böyle, tepe üstü gelmiş, ayakları büyüklerinin gözleri hizasında salanan, başaşağı bir spor nesli önünde kalırız.,,

Bir idam cezasına dair

Reşat Nuri (Gündelik hayattan) başlıklı sütunda, geçenlerde İstanbulda asılan katilin idamı esnasındaki sahneleri tesbit ediyor ve fransızların verdikleri gizli idam kararını ele alarak "Esas itibariyle idamın aleyhinde değilim. Fakat keşke bizde de vereceğimiz bir kararla bu nevi işlerimizi teha bir köşede ses - siz sedasız bitiriversek,, diyor.

İKDAM

Mücrim çocukların teşhiri

Mekteplerde dayağın zararı anlaşıldığı, suçlunun iki jandarma arasında sokakta teşhiri usulü bile kalkmak üzere olduğu şu zamanda, on, on iki yaşındaki mücrimlerin bir kafile halinde caddelerden geçirmenin, hattâ mücrim çocuk ismi alda onları âbideye götürmenin mânasız olduğunu söylüyor, Edirneden gelen bu 120 çocuğun hapisaneye değil, islâhaneye sevkedildiğini, fakat böyle teşhirlerle onların islâh edilemiyeceğini sandığını ilâve ediyor.

İnhisarlar Vekilimizin İzmirdeki beyanatı

Vekil, muhtelif inhisar ve gümrük işlerini anlattı

B. Raif Karadeniz dün İstanbula hareket etti

İzmir, 26 a.a. — İki gündür şehrimizde bulunmakta olan Gümrük ve İnhisarlar Vekili Raif Karadeniz dün öğleden evel Çamaltı tuzlasına giderek buradaki tesisatı gözden geçirmiş öğleden sonra da gümrük idaresinde meşgul olmuştur.

Vekil dün akşam Yeniasır gazetesine verdiği bir mülâkatta İzmir hakkındaki mükemmel intibalarını beyan ettikten sonra İnhisar idaresinin Ege bölgesi ile olan alâkasını ehemiyetle işaret etmiş ve demiştir ki:

"— Malûmunuz olduğu üzere burada büyük bir tütün işleme evi inşa ettirmekteyiz. Arsasını mübayaa etmiş olduğumuz bir şarap fabrikası da yaptıracağız. İzmir mıntakasından satın almakta olduğumuz maddeler üzerinde bu seyahatimden istifade ederek umumî bir tetkik yaptım. Tütünün, geçen senelerin bıraktığı stok miktarı 1939 tütün piyasasına tesir etmiyecek derecede azdır. Üzümün geçen seneki stoku da ehemiyetsiz hattâ hiç mesabesindedir. İncirde hiç stok yoktur. İnhisarlar her sene olduğu gibi bu yıl da ihtiyacı olan mahsulâtı satın alacaktır.

Malûmunuz olduğu üzere İnhisarlar kendi ihtiyaçlarını tedarik için piyasanın düşük zamanını beklemekte ancak mahsulün piyasa vaziyeti fena olduğu sıralarda piyasaya müdahale ederek nazımlık rolünü de oynamaktadır. Bu sene de aynı şekilde hareket olunacaktır. İnhisar idaresi 939 anason mahsulünü mübayaaya başlamıştır. Yeni rekolte gerek inhisarların gerek hususî amillerin ihtiyacını temin edecek derecede olup 50-55 kuruş arasında satın alınmaktadır.

Vekil, bira ve şarap fiyatlarının indirilmesi meselesinin tetkik mevzuu olduğunu söyledikten sonra, üzüm sularının ihracı için içerilerine katılması icap eden alkolün gümrüksüz ithali meselesine de temas ederek bu meselenin yeni bir mevzu olduğunu ve bu hususta katî bir şey söylemek mevkiinde olmadığını, fakat tetkikat yapacağını ve mesele ile yakından alâkadar olacağını beyan etmiş, inhisarların bu sene de Ege bölgesinden hurda incir mübayaasına devam edeceğini ilâve eylemiştir.

Gazete muharrinin Tuzla hakkındaki son sualine cevap veren vekil şöyle demiştir:

Bugün Tuzladaki tesisatı gözden geçirdim. Gördüklerim beni cidden mütehassis etmiştir. Bu işi azamî derecede inkişaf ettirmek arzusundayız. Bilhassa toplama ve hazırlama işlerini makineleştirmek lâzım geldiği kanaatine vardım. Tahmil işlerini sür atleştirmek için de bazı tedbirler alınmasına ihtiyaç vardır.

Vekil İstanbul'a hareket etti

İzmir, 27 a.a. - Şehrimizde bulunmakta olan gümrük ve inhisarlar vekili Raif Karadeniz bugün saat 12 de Ege vapuriyle İstanbul'a hareket etmiştir. Vekil vali Etem Aykut, müstahkem mevki komutanı tümgeneral Rasim Aykut ve belediye reisi doktor Behçet Uz ile emniyet müdürü, C. H. Partisi ilyönkurul reisi ve matbuat erkânı, gümrük ve inhisarlar idaresi erkânı ile bir çok zevat tarafından uğurlanmıştır. Rıhtımda askerî bando ile bir askerî kıta ve bir polis müfrezesi tarafından ihtiram merasimi yapılmıştır.

B. Muşanof Zürih'te

Zürih, 26 a.a. — Bulgar meclisi reisi B. Muşonof buraya gelerek millî

Fransız ordusu ve ittifaklar harbi

Yazan: Pierre Cot
Eski Fransız Hava Bakanı

Totaliter devletler bir Avrupa harbi açarlarsa ne olacaktır?

Hiç bir devlet Roma ve Berlin askerî harekâtına tek başına karşı koyacak kadar kuvetli değildir. Bu harekâta karşı mukavemet bu itibarla bir ittifak harbi şeklini alacaktır.

Bu ittifaklar sisteminde, herkes kendi hissesine düşen vazifeyi başaracaktır. Meselâ, ingiliz donanması denizde hâkim bir faaliyet gösterecektir. Fakat Fransanın hususî rolü ne olacaktır ?

* * *

İlk umumî vaziyeti gözden geçirelim: Harbin başında, totaliter devletler kara ve hava sahasında muhakkak bir üstünlüğe sahip olacaklardır; fakat harp uzadıkça, başlangıçtaki bu üstünlük karşı tarafa geçecektir.

Niçin? Çünkü totaliter devletler daha sulh zamanında, askerî istihsallerini çok yüksek bir hadde çıkarmışlardır; topu tereyağına tercih etmişlerdir. Buna mukabil demokrasilerin iktisadî, malî ve sanayi kudreti totaliterler blokundan çok daha üstündür; demokrasiler muazzam insan ve malzeme kaynaklarını seferber edecek kadar vakit bulurlarsa galip geleceklerine emin olabilirler.

Bu umumî esaslar bize ittifak harbinde Fransanın rolünü anlamak imkânını verir.

* * *

Harbin ilk safhasında, fransız ordusu kara muharebelerinin en büyük ağırlığına tahammül etmek mecburiyetinde kalacaktır. İngiliz kara ordusu pek ehemiyetli değildir, Polonya ancak otuz fırka askere maliktir ve rus ordusu bütün cephelerden uzakta, nakli güç bir vaziyettedir.

İşte asıl fransız ordusu tarafından müdafaa edilen garp cephesinde totaliter devletler başlıca gayretlerini teksif edeceklerdir. Niçin, Çünkü ingiliz ve rus deniz aşırı kuvetlerinin müdahalesinden evel fransız ordusunu sarsmak işlerine yarar. Holanda, Belçika ve şimal ovalarından inen alman orduları Manş sahillerine vardıkları takdirde ingiliz kuvetlerinin karaya çıkarılması ve harbe sokulması güçleşecektir. Harp edebilmek için, modern ordular geniş sahalara muhtaçtır. Demokrasilerin muzaffer olması için istilâ ordularının alman hududuna kabil olduğu kadar yakın bir yerde durdurulmaları ve Manşın şimalindeki fransız limanlarını ele geçirememeleri lâzımdır. 1919 da sulh konferansında mareşal Foche buna işaret ediyordu.

İstilâcıyı ancak fransız ordusu durdurabilir. Askerî bir ifade kullanmak için, bütün ittifak kuvetlerine o bir örtü ordu vazifesi görecektir.

* * *

Fransız ordusu bu vazifeyi başaracak kudrette midir? İş güçtür, biz kendimizden iki misli kuvetli ordulara karşı koymak mecburiyetinde kalacağız.

Bununla beraber 1914 ün hatalarından korunmak ve tamamen tedafüi bir vaziyet almak şartiyle ordumuz istilâcilarin vaziyetine mukavemet etmiye ve onu durdurmıya muktedirdir.

Onu bu vazifeye hazırlamak için genel kurmay ve hükümetler ne yapmışlardır?

Evelâ, alman ve italyan hudutları boyunca baskın şeklinde zaptedilmesi tamamen imkânsız daimî ve sağlamlığı bütün mütehassıslarca kabul edilen bir istihkâm şebekesi vücuda getirmiştir.

İkincisi, kara ordusunun ihtiyaçları, daima hava ve deniz ordularından evel göz önünde tutulmuştur. Uzun müddet pek zayıf kredilerle beslenmiş olan fransız hava kuvetlerinin nisbî zaafı bu yüzdendir. Fransız genel kurmayı bilir ki havada ve denizde müttefik kuvetler (İngiliz donanması ve sovyet hava kuvetleri) bir Avrupa harbinin daha başında müdahale edebilirler, fakat fransız ordusunun vazifesini başka kimsenin göremiyeceğini de bilir.

* * *

Tahmin edilebileceği gibi harp uzadığı takdirde fransız ordusunun rolü biraz değişmiş olacak, fakat gene birinci derece bir ehemiyette kalacaktır.

Bir alman müellifi, General Thomas demiştir ki : "Harp halinde, iktisadî unsur, ehemiyetçe askerî unsura galip gelir.„ Fakat Fransanın sanayi kudreti İngiltere veya Rusyanınkinden çok aşağıdır. Üstelik fransız fabrikaları bu iki memleket fabrikalarından çok ziyade hava hücumlarına maruzdurlar: bilhassa Rusyanın imtiyazlı bir vaziyeti vardır. Fransa şüphesiz kendi ordularının bütün malzemesini bizzat temin edemez; cephane ve silâh idhal etmek mecburiyetindedir. Demek ki Fransanın gayreti iktisadî sahada müessir olacak değildir.

Asker miktarı itibariyle mi müessir olacaktır? Şüphesiz. Sömürge imparatorluğu sayesinde, Fransa mühim miktarda muharip ve seferber edilebilecek adama maliktir.

Fakat Fransanın müdahalesi bilhassa başka bir sahada kıymetli olacaktır. Demokratik birliğe dahil olan bütün devletler içinde Fransa alman genel kurmaylarına muadil veya üstün bir genel kurmaya malik olan yegâne devlettir. Bizim yüksek harp okulumuz, yüksek askerî tetkikler merkezimiz çok kıymetli büyük kültür müesseseleridir. Fransız kumanda heyetinin kalitesini takdir etmek için alman askerî mecmualarının fransız doktrinlerine lûtfettikleri ehemiyeti görmek kâfidir.

İttifak harbini idare etmek ve yeni teşekkül eden kıtaları sevketmek için genel kurmaylara ihtiyaç vardır. Ne ingilizler, ne de ruslar bu genel kurmayları bugün yaratamazlar. Fransız zabitleri, kültürleri, ananeleri ve intibak kabiliyetleri ile daha genç ordulara iyi askerî teknisyenler ve ittifaka iyi şefler verebilir.

* * *

İşte harbin ilk aylarında istilâcıları akamete uğratmak için ve harekâtın sonraki safhalarında Roma - Berlin mihverini mağlup etmek için fransız ordusunun, asıl vazifeleri bunlar olacaktır.„

Fransız ordusu bu iki türlü vazifesini ifaya ve bu suretle bütün medenî milletlere müşterek olan yüksek prensipleri kurtarmıya muktedirdir.

ULUS POSTASI

Hitlerle Musolini arasında ihtilâf mı ?

Romada ecnebî diplomasi mahfillerinden ve hattâ rejimin resmî mahfillerinden elde edilen malûmata nazaran, Kont Cianonun İspanyaya yaptığı ziyaretin neticeleri resmî tebliğin pek müphem tâbirlerinin sandırdığı kadar menfi olmamış. 13 temmuzda Sen - Sebastiyende iki saat kadar sürmüş olan mülâkat esnasında, ispanyol şefi Kont Cianoya demiş ki :

— İspanyanın kendisine yardım eden devletlere karşı duyduğu minnettarlık boş bir sözden ibaret değildir. Size bunu elle tutulur hareketlerle göstereceğim. Fakat rejimimizin henüz sağlamlaşmış olmadığı ve İspanyanın iktisadî ve askerî bakımlardan pek zayıf bulunduğu keyfiyeti de hesaba katılmak lâzımdır. Kalkınmamız için gerekli zaman zarfında İtalya ile Almanyadan maada olan bütün devletlerle aramızı bozamayız. Mihvere iltihak hususunda resmî bir beyanat, bu esnada bizim için zararlı olur. Fakat Akdenizde girişmeyi münasip göreceğiniz hareketler için müzaheretimizden emin olabilirsiniz.

Bu ihtiyatkâr hareket tarzını Frankoya alman müşavirlerinin de tavsiye etmiş oldukları anlaşılıyor.

Filhakika Hitler Burgosa ihsas etmiş ki harp halinde İspanyanın açık ve âlenî bir müdahalesi, Musolininin sandığının hilâfına olarak, mihverin lehinde bir hareket olmıyacaktır.

İspanya bir fransız - ingiliz taarruzuna ne Pirenelerde ne de denizde mukavemet edecek halde değildir; bu da muhasematın başladığı daha ilk günlerde demokrasilere, ya Katalonyanın anî bir şekilde istilâsı, yahut İspanya sahillerinin ablukası veya İspanya limanlarından bazılarının işgali ile mühim muvaffakiyetler temin eder.

Onun için Führer İspanyanın el altından mihvere yardım edeceği bir bitaraflığını tercih etmektedirler. Bu İspanyanın asker ve malzemece mihvere yardım etmesine ve italyan - alman harp gemilerine limanlarını açmasına mâni teşkil etmiyecektir.

Duçenin arzusuna tercüman olan Kont Ciano ise bilâkis Frankodan diktatörlerin siyasetine resmen iltihakını istemiye gidiyordu. Romada deniliyor ki, Musolininin, İspanyaya yardım etmek, milletine emretmiş olduğu çok ağır fedakârlıkların beyhude olmadığını, milletine göstermiye ihtiyacı vardı. Halbuki şimdi italyan kamoyu, Ciano, elleri boş döndüğü için İspanya macerasına, kaybedilmiş bir oyun nazariyle bakabilir.

Généviève Tabouis — Oeuvre

İngiltere'de gönüllü kızlar

İngiltere askerî teşkilâtını tensik etmekte yardımcı servis kadrosunu genişletmektedir. Yukarıdaki resimler yardımcı servislrde hizmet alan gönüllü ingiliz kızlarını göstermektedir.

Amerika ve bitaraflık

Cümhurreisi Ruzvelt, bitaraflık kanununun son bahardan evel gözden geçirilmesini istiyordu. Fakat senato istemedi. Senatonun bu hareketi Berlinde memnunluk uyandırdı. Berlinin memnun olması sebepsiz de değil. Çünkü birleşik devletle senatosu, demokrasilere doğru atılacak bir adımı, katî adımı reddetti. Sulh için oynıyacağı bir kozu vardı, oynadı.

Unutmıyalım ki, kongrenin bu kararına dahilî siyaset mülâhazaları müessir olmuştur. Senato âzaları, Ruzvelt'in her teklifine muhalif olarak rey veriyorlar. Ayan âzaları, reylerini Avrupaya New Deal kanununa karşı rey verdiler.

Bazıları şöyle söylüyor: Cümhurreisi her şeyi kara görüyor. Halbuki bu sene Avrupada hiç harp yok. Binaenaleyh bizim bu bitaraflık kanununu münakaşa etmek için zamanımız var: Hele tatilimizi yapalım...

Bunları, Avrupada tehlike katileşmiş olduğunu ve onların vaziyetlerini Birleşik amerika devletleri kurtaracağına ikna etmek kolay mıdır ?

Paris - Soir

Kont Ciano'nun İspanya temasları

Kont Ciyano İspanya'da çok iyi kabul görüyor. Fakat oradan bir ittifakla mı dönecek? Bu başka bir iş. Kont Ciyano İspanya'dan, iltifat, tebessüm ve çiçekten başka bir şeyle dönmiyecek.

İspanyollar ahmak değildir. İtalya'da kont Ciyanonun İspanya'dan bir şeylerle döneceği iddia ediliyor. İspanya'da ise bilâkis, italyanların Franko'ya medyun olmaları lâzım geldiği söyleniyor. İspanyollar diyorlar ki eğer cümhuriyetciler galip gelseydi Musolini de onunla beraber kont Ciyano da yuvarlanacaklardı.

Bana sorarsanız ben bir şey bilmiyorum ama, ispanyollar seferî bir hale gelen milliyetcilerin 750.000 kişi olduğunu saymasını biliyorlar. Asıl galebe çalan da bu milliyetcilerdir. Cihan harbında, 1914 ün bidayetinden itibaren saflarımız arasında 40.000 yabancı yer aldı. Bu yabancılara biz müteşekir olduğumuz gibi, italyanlar da minnetdardır. Fakat Marn meydan muharebesini saflarımız arasında bulunan bu yabancılar kazanmadı. Bu muharebeyi kendi cenerallerimizle kendi askerlerimiz kazandı. İşte ispanyollar da ayni şekilde harbı kazandılar.

Çok söyledim, gene her gün de söylerim ki, İspanya ne yeni bir harbe girer, ne de yeni bir harp tehlikesine...

Mihver politikasiyle İspanya'nın yapacağı iş nedir? Evet, bir çok falanjistler var ki, ırkcılık ve faşistlik ile falanjlık arasında bir temas ve münasebet vücuda getirmeğe çalışıyorlar.

Hesap etmiyorlar ki bu benzeyiş zahiridir. Falanjlık yani Katalonya istiklâlini istemek ve ırkçılık, bir almanla bir ispanyol kadar biribrinden ayrı prensiplerdir. İspanya'da katoliklik her şeyi değiştirir. Katolikliğe karşı alman nefret duyduğu halde, ondan gıdalanmakla beraber bir ispanyol nasyonalisti katolikliğe hürmet eder.

Piyer Dominik

RADYO

TÜRKİYE

Radyo Difüzyon Postaları

DALGA UZUNLUĞU

TÜRKİYE *Radyosu*
1648 m. 182 Kcs./120 Kw.
19.74 m. 15195 Kcs./ 20 Kw.
T. A. Q.
ANKARA *Radyosu*
31.70 m. 9465 Kcs./ 20 Kw.
T. A. P.

ANKARA

PERŞEMBE — 27-7-1939

12.30 Program
12.35 TÜRK MÜZİĞİ :
1 — ---------- Suzinak peşrevi
2 — Mustafa Nafiz - Suzinak şarkı - Sensiz bu sabah,
3 — Neyzen Rıza ef. - Suzinak şarkı - Çaldırıp çalgıyı
4 — Lemi - Suzinak şarkı - Yeter hicranla sözler.
5 — Mustafa Nafiz - Suzinak şarkı - Ümidsiz bir sevişle.
6 — ---------- Halk türküsü - Esmerim kıyma bana
13.00 Memleket saat ayarı, ajans ve meteoroloji haberleri
13.15-14 MÜZİK (Karışık program - Pl.)
19.15 Program
19.05 MÜZİK (Weber - Valsa dâvet)
19.15 TÜRK MÜZİĞİ (Fasıl Heyeti)
20.00 Memleket saat ayarı, ajans ve meteoroloji haberleri
20.15 Konuşma (Ziraat saati)
20.30 TÜRK MÜZİĞİ :
1 — ---------- Uşşak peşrevi
2 — Şevki bey - Uşşak şarkı - Gülzara nazar kıldım.
3 — Tanburi Faize - Uşşak şarkı - Niçin nalendesin
4 — ---------- Tanbur taksimi
5 — Şemsettin Ziya - Uşşak şarkı - Şu salkım söğüdün altı daima
6 — ---------- Halk türküsü - Elâ gözlerine kurban olduğum.
7 — ellâl zade - Şehnaz şarkı - Etmedin bir lahza ihya
8 — Şemsettin Ziya - Şehnaz şarkı - Hem aldandım hem aldattım.
9 — Rahmi bey - Şehnaz şarkı - Ey dilberi işvebaz
10 — ---------- Şehnaz saz semaisi.
21.10 Konuşma
21.25 Neşeli plâklar - R.
21.30 MÜZİK (Wagner'in eserlerinden - Pl.)
22.00 MÜZİK (Küçük Orkestraf - Şef: NECİP AŞKIN):
1 — Lumbye - Şampanya (Galop)
2 — Siede - Nahira (İntermezzo)
3 — J. Strauss - Artist havası.
4 — Paul Lincke - Olimpiyatlarda (Marş)
5 — Reinhold Becker - [illegible]bahar (Melodi)
5 — Robert Stolz - Viya[illegible] ilkbahar
7 — Franz Lehar - Çiğan[illegible]kı.
8 — Arnst Arno Naundo[illegible] Arzu (Vals)
23.00 Son ajans haberleri, [illegible]raat, esham, tahvilât, ka[illegible]biyo - nukut borsası (Fi[illegible])
23.20 MÜZİK (Cazband - [illegible])
23.55-24 Yarınki program.

AVRUPA

OPERA VE OPERETLE[illegible] 20 Hilversum — 20.15 M[illegible]nih — 20.45 Paris — 21 [illegible]ma.

ORKESTRA KONSERLE[illegible] VE SENFONİK KONS[illegible]LER: 15.15 Droytviç — [illegible] Londra — 20.40 Deuts[illegible]lands — 20.45 Strazburg [illegible] 22.20 Kopenhag, Münil[illegible] 23 Prag

ODA MÜZİĞİ: 15.25 Ha[illegible]burg — 18 Sarbrüken — 2[illegible] Sarbrüken

SOLO KONSERLERİ: 16 [illegible]nih — 18.15 Deutschlands[illegible] 18.20 Böhmen — 19.20 K[illegible]nigsberg — 19.30 Oslo — [illegible] Varşova — 22.30 Deuts[illegible]lands — 22.40 Hamburg [illegible] 23.30 Hamburg

NEFESLİ SAZLAR (Marş[illegible]s.): 19 Berlin — 22.20 Dr[illegible]viç

ORG KONSERLERİ VE K[illegible]ROLAR: 18.15 Königsb[illegible] — 18.30 Breslav

HAFİF MÜZİK: 20.15 Fra[illegible]furt — 22.40 Köln

HALK MUSİKİSİ: 11.3z Ş[illegible]gart — 18.30 Frankfurt, K[illegible] — 20.35 Breslav — 21 [illegible] Hamburg — 22.30 Ştütg[illegible]

DANS MÜZİĞİ: 21 Brük[illegible] Varşova, Roma — 21.15 [illegible]dapeşte — 21.40 Köln — [illegible] Brüksel, Lüksemburg [illegible] 22.20 Monte - Ceneri — 22[illegible] Königsberg — 22.42 Paris [illegible] 23 Roma — 23.10 Hilvers[illegible] — 23.30 Kopenhag

Sovyet radyolarında Türkiye için konser

Yabancı memleketlerle kü[illegible]tür münasebetleri idamesi U[illegible]mum Sovyet Voks Cemiy[illegible] ile S.S.C.B. Radyo - Komite[illegible] Türkiye için bir radyo kons[illegible] tertip etmiştir. Bu konser, [illegible] temmuz cuma günü Türki[illegible] saatiyle tam saat 21.15 te, 17[illegible] metrede Moskova, 1210 metr[illegible]de Kiev, 1060 metrede Tbili[illegible] 349,2 metrede Simferopol [illegible] 309,9 metrede Odesa istasyo[illegible]ları tarafından neşredilecek[illegible]tir.

Bu konserin programın[illegible] Sovyet kompozitörlerinin e[illegible]serleri vardır. Bunları, cümh[illegible]riyet yüksek artisti Kubatsk[illegible] idaresindeki Sovyetler Birli[illegible]ği Devlet nefesli sazlar ork[illegible] [illegible]

İKİSİ

BÜYÜK AŞK ROMANI

Yazan: Irène Némirovski — 22 — *Çeviren: Mümtaz Faik FENİK*

HULÂSA

(Büyük harpten sonra ilk paskalya gecesi, beş genç, Antuvan, kardeşi Jilber, arkadaşı Dominik Heriyo, Mariyan ve Solanj Senkler isminde iki genç kızla beraber sıkıntılı bir suareden kaçıyorlar ve geceyi kırlar içinde kaybolmuş bir otelde geçiriyorlar. Antuvan, Mariyan'la, Dominik de Solanj'la beraber eğleniyorlar. Aradan hayli zaman geçmiştir. Mariyan, Antuvan'ı sevmiye başlamıştır. Genç kıza biraz bigâne görünen Antuvan bir gün onunla buluşmuş ve beraberce dört ay evel ilk defa paskalya gecesini geçirdikleri otelde bir gece beraber kalmıştır. Fakat Mariyan sevdiği derecede sevilmediği için kendini üzüyor. Solanj da Dominik'i seviyor ve bir gün Mariyanla beraber bir bahçede dertleşiyorlar.)

— Hayır, bak sana diyecektir ki "Pek de geç kalmışsın. Bu delikanlı ile adam akıllı ismin çıktı. Bilmiyen kalmadı. İstiyorsa tabiî evlen! Hem bütün çeyizlerin de hazır, o gül kurusu rengindeki yatak takımı senin gibi sarışına ne kadar yaraşır." Evet fakat o zaman ona şunu da söylemeli: "Ben zaten bir senedenberi Dominik'le beraber yaşıyorum.

Solanj biraz düşündükten sonra:

— Evet dedi. Bu sözlerimle annem ölmez ya. Her şey geçer, unutulur, izdivaçlar silinir. Nihayet dese dese şunu der: "Bu harp, harp gençliğin ahlâkını bozdu. Bu sade bu çocukların kabahati değil ki..." Fakat bir nokta daha var: ya ben "Jilber Karmontel'in de metresiydim!" dersem? İşte o zaman kıyamet kopar "Demek sen ha!" diye söylenir, "Eğer baban yaşamış olsaydı sen görürdün gününü... Sen ahlâksız, rezil bir kızsın zaten!" sen kendinin ahlâksız olduğunu zannediyor musun Mariyan?

— Hayır. Bilâkis ben saadet arıyorum.

— Öyle değil mi hele?... Evet saadet... Ümitsiz saadet ihtiyacı... Eğer bir gün bu ihtiyaç zayıflarsa ölüverir!

— Ölümden kurktuğumu mu zannediyorsun? İnsan ölebilir de. Ölmek! Ne büyük huzur!

Nihayet gözyaşlarını salıvererek mırıldandı:

— Ah bilsen ne çektiğimi bir bilsen: korku, utanma, o müthiş rahatsızlık, kendisini yalnız hissetmek, durup dinlenmeden yalan söylemek, herkese yalan söylemek... Ah bir bunları bilsen...

— Solanj, çok oldu mu?

— Dört aylık.

— Fakat delisin, çok geç kalmışsın.

— Hayır. Tehlike büyük fakat bir şey yaptırmak mümkün.

— Fakat niçin bu kadar zaman bekledin.

— Ümit ediyordum.

Mariyan acıyarak:

— Evet haklısın! dedi. O balo gecelerini, Solanj'ın sarı yanaklarının üzerinden boyaları silinmiş bir halde, gözleri parıl parıl yanarak durup dinlenmeden dansettiği geceleri hatırladı. O zaman onun yalnız sadece zevk aşkı ile muhat olduğunu zannetmişti.

— Fakat bu intiharın bir şekli değil mi yavrucuğum?

— Evet neticelenmemiş bir intihar. Biliyor musun Dominik'in kolaylıkla affedeceği şey nedir? Adilik, bu işin göze görünen tarafı... Tıbkı Grenel'de bir çamaşırcı kızın başına gelip de sonra temizleten felâket gibi. Bilmiyorum, benim muhakkak onu seven dişilerin sonuncusu olmam lâzım. Çünkü asıl mücrim odur. Jilber'e gelince o beceriksizin

— Bilmiyorum. Temenni edelim.

Solanj daha yavaş bir sesle devam etti:

— Evet, bana derhal "ahlâksız, rezil, utanmaz!" diye başlıyacak bağırmağa. Fakat bir nasihat bir yardım istedim mi hayır, olmaz. O zaman belki de bana daha menfur bir şey tavsiye edecek. Onu belki yapacağım. Belki değil muhakkak yapacağım. Fakat o söylediği o tavsiye ettiği için değil!..

Mariyan:

— Demek bir şey var sende! diye mırıldandı.

— Evet, bir çocuk.

— Jilber'den değil mi? Bari biliyor mu?

— Hayır bilmiyor. Ve bildirmiyeceğim de. Biliyor musun, mahsus yaptı. Tek ben onunla evleneyim diye.

— Vah zavallı kızcağız vah. Neden Jilber'in metresi oldun?

— Niçin mi? Sual mi bu da. Dominik bir senedenberi benimle evlenmeğe karar veremiyor. Ona metreslik etmek onun zamanını iyi geçirtmek lâzımdır; o dini düşünüyor. Benimle evlensin veya evlenmesin, tek o mesut olsun, o rahat etsin de kâfi! Ben asla bahis mevzuu değilim. Bir gün kendi kendime dedim ki belki bir aşk diğerini kovar ve Jilber gibi bir çocuk bana Dominik'i unutturur.

İşte bu şekilde iş başladı. Şimdi Dominik yeni bir kaprise düştü. Evlenmek, müstakar ve rahat bir hayat sürmek istiyor. Fakat o bende olan bütün gururu bütün saflığı katletti. Her şeye rağmen onu seviyorum. Onu seviyorum ve sonra da.. Jilber'in bu ağır yükünü taşıyorum... Bu ağır yükü... Dominik beni asla affetmiyecektir. Kıskançlığın en fena, en berbat şekli bu değil mi? Evet... İşte her şey böyle başladı ve her şey böyle bitecektir.

— Bitecek mi? Nasıl?

— Anlarsın sen onu!

— Hadi Solanj deli olma!

Solanj ümitsiz ve isyankâr bir tavırla ilâve etti:

— Canım, başka türlü ne yapabilirim? Sen de benim yerimde olsan yapacağın bu değil mi?

HAYAT VE SIHAT

Eflâtun'un dediği...

Büyük filozofun "Ziyafet" kitabını henüz okuyamadınızsa bile bu kitapta Aristofan'ın, insanların neden kadın ve erkek diye ayrıldıklarının sebebini nasıl izah ettiğini elbette duymuşsunuzdur. Eflâtun'un dediğine göre, insanlar ilk zamanlarda üç türlü olarak yaratılmışlardı: bir türlüsü, güneşin yarattığı sadece erkek, bir kısmı toprağın yarattığı sadece kadın, üçüncü türlüsü de, ayın yarattığı, yarısı kadın, yarısı erkek olanlar...

Tanrılar tanrısı Jupiter, üç küçük tanrının, kendisinden habersizce böyle karmakarışık şeyler yarattıklarına öfkelenir ve onlara ceza olsun diye insanların hepsini "yumurtayı iplikle keser gibi,, ikiye ayırır. İnsnalar arasında aşk duygusu da ondan sonra meydana çıkar: o zamandanberi, ay mahlûkları olanlar — yani normal denilen insanlar — öteki cinsten olan yarılarını, güneş ve toprak mahlûkları olanlar da kendileriyle aynı cinsten olan yarılarını ararlar....

Bu yirminci asra gelinciye kadar, demek ki iki bin dört yüz yıldanberi, filozofun bu fikri bir alay gibi teri, filozofun bu fikri bir alay gibi telâkki edilmiş ve güneşle toprak çocukları sayılanların duygularına Eflâtun aşkı denilmişti.

Halbuki hayat ilminin yeni keşifleri, Eflâtun'un alay diye telâkki ettiğimiz fikrinin, şüphesiz, büsbütün hakikat değilse de, arasında mühim bir hakikat parçası bulunduğunu gösteriyor. Hayat ilminin bulduğu hakikat Eflâtun dilinde ifade edilmek istenilirse, denilebilir ki insanların hepsi de ay çocuklarıdır ve Jupiter onları ikiye ayırmak istemiş olsa da bunda iyice muvaffak olamamıştır. Onun için her kadında bir erkeklik parçası, her erkekte de bir kadınlık parçası vardır.

Bunu da — belki garip görecek siniz — tabiî bulmak lâzımdır. Çünkü — bunu da herkes bilir — insan biri anadan, biri babadan gelen iki yumurtanın mahsulüdür. Bu iki yumurta birleşirken, her biri kadınlığından yahut erkekliğinden yarısını bırakır ve ötekinin yarısiyle birleşir. Neticede, yeni doğacak çocuğun ...ilk hücresi olan yumurta da

İlkin bir tek hücreden ibaret olan insan yavrusunun büyümesi o hücrenin birçok hücrelere ayrılması demektir. Hücreler çoğaldıkça insanın türlü türlü uzuvları teşekkül ederler. İleride kızı oğlandan ayırt ettirecek uzuvlar da öteki uzuvlar arasında meydana çıkarlar. Bunların, anne karnındaki çocuğun haline *gonad* derler.

Çocuğun ilk aylarında bu gonad ne kızdır, ne oğlandır; yahut hem kızdır, hem de oğlandır. Filozofun dediği gibi ay çocuğu...

O da, ilk hücre gibi, yuvarlacık bir cisim ve hücre gibi bir kabuğu ile bir de onun içindeki kısmı vardır. Eflâtun'un zamanında ambriyoloji bulunsaydı filozof bunu aya benzetmiş derdik.

Neden sonra, çocuk kız olmak istiyorsa o yuvarlağın kabuğu kalınlaşır, ortası küçülür. Oğlan olacaksa kabuk incelir, ortası büyür.

Fakat, şurasına dikkat ediniz, küçülen şey büsbütün kaybolur demek değildir. Gonadın kabuğu yahut ortası ne kadar küçülse büsbütün kaybolmaz. Küçülen kısımdan, az çok büyük bir parça mutlaka kalır ve kadın olsun, erkek olsun, insanın bütün ömrüne sürer. Bir hesaba göre, gonadın böyle kaybolmı. yan parçası en az yüzde yirmi, en çok yüzde kırktır. Demek oluyor ki insanlar ancak yüzde seksenle yüzde altmış arasında kadın veya erkek olabilir.

Bunun acıklı bir delili, erkeklerdeki prostat şişkinliği hastalığıdır. Buna sebep, gonad zamanında kadınlıktan kalan parçanın, erkekliğin sonbaahrında fırsattan istifade ederek büyümeğe yeltenmesidir. Zaten, öteki cinsten kalan yüzde 20 den yüzde kırka kadar parçaların eserlerini kadınlarda da, erkeklerde de görmek her vakit mümkündür.

O gonadın ortasını yahut kabuğunu büyüterek öteki parçayı küçültmiye, yani bir çocuğun kız yahut oğlan olmasına sebep nedir, diye sormak hakkınızdır. Bu da, şimdiki bilgilerimize göre, ipofiz gudesinin çıkardığı hormonlar, insan yavrularının yarısını kız, yarısını oğlan beklinde dünyaya getirirler, Demek oluyor ki filozofun söylediği Jüpiter bizim kafatasımızın içindedir. ...at, o da göklerde olduğu tasavv... edilen Jüpiter kadar beceriksiz ki insanları tamam tamam ikiye ayıramıyor.

Bununla beraber, prostat şişkinliği, çifte ameliyat yerine, şimdi hormon şırıngalariyle pek iyi tedavi edildiğine göre, filozofun eğlence olsun diye ortaya attığı fikir bugün pratik netice veren ilmî bir hakikat olmuştur.

G. A.

Kız izciler kampı açıldı

Budapeşte, 26 a.a. — 36 memleket mümessilinin ve izcilerinin iştirâk ettiği kız izciler enternasyonal kampı, Gödölle ormanında açılmıştır. Kız izciler kongresi de 30 temmuzda Naip amiral Horty'nin huzuriyle toplanacak ve 7 ağustosa kadar toplantılarına devam edecektir. Kongre, bilhassa iştirâki faaliyetine iştirâki meselesini bahis mevzuu edecektir.

Almanya ve İtalya, kampa iştirâk etmemektedir. Zira bu memleketlerde kız izciler teşkilâtı kaldırılmış bulunmaktadır.

BUGÜN
Yenişehir ULUS Sinemasında
İki büyük film birden
1 — Vals Dalgası
GİNGER ROGERS
FRAD ASTAİRE
2 — Dehşet gecesi
BELA LUGOSI
Seans saatleri:
2,30 - 3,45 - 5,30 - 6,45 ve gece saat 9 da
Vals Dalgası
Miki Jurnal
Tel: 2193

NEWYORK MEKTUPLARI

NEVYORK'TA TÜRKİYE'NİN DOSTLARI!..

Yazan
N. H. ATAY

Nevyork (Hususî Muhabirimizden) — Kapurthala maharacesi sergide ilk olarak Türk pavyonunu gezdi, sigara aldı;

— Uzakta iken sizden bahsedildiğini işitmek, yakınınızda iken aranıza karışmak benim en büyük zevkimdir. dedi.

Bir kaç gün sonra, sergide büyük merasim yapıldı; kara, deniz askerleri geçit yaptılar, ingiliz pavyonunun önünde yirmi bir pare top atıldı, mahrace ingiliz pavyonunu resmen ziyaret etti.

Evelki gün (6 temmuz) pavyona geldiğim zaman mahrace lokantada yemek yiyordu, beni görünce;

— Varlığınızı canlı bir surette temsil eden bu güzel eserinizle sergideki büyük bir boşluğu doldurdunuz! diye söze başladı,

— Yakın şark memleketlerinden, yakın dostlarınızdan, müttefiklerinizden bazıları sergide temsil edilmemişlerdir, sizin mevcudiyetiniz bu eksikliği unutturdu... En mühimi siz sergide, dünya milletlerinin en dikkate değerlerinden biri olduğunuzu liyakatla ispat ettiniz. Dünyanın bu kadar karışık olduğu, imar ve müdafaa masraflarının bütün dün yada bu kadar arttığı bir devirde, sizin sergiye iştirâk eden milletlerden biri oluşunuz bile başlı başına iktidarınızın bir ispatı telâkki edilebilir.

Mahrace, birincisi kırk, ikincisi on iki yıl önce iki defa memleketimize gelmiş, bizi ve eski, yeni tarihimizi yakından tanıyor;

— Türkiye'nin büyük transformasyon devrini dikkatle takibettim, Atatürk'ün büyük teşebbüsünü muvaffakiyetle başaracağından işin en müşkül zannedilen safhalarında bile şüphe etmedim...

Sözü yeni devre ve son siyasî anlaşmalara intikal ettirdi;

—İnönü, bu harikulâde adam, tam zamanında harekete geçti, ingilizlerle, onların türklerle yapılacak ittifakın yüksek kıymetini en çok takdir ettikleri bir devirde anlaştı.

Gayet güzel fransızca konuşan ve at sporlarından büyük zevkle bahseden mahrace, güldü:

— Türkiye bu sefer sağlam ve favori bir at üzerinde bahse girişti, memleketinize daha parlak istikballer dilerim. dedi.

Yemekten sonra pavyonu dolaşıyorduk, bana yanındaki, biri yaşlıca ingiliz, öteki genç ve galiba ame-

— Nevyork'da, hep yemeklerinizin nefasetini dinlemişler, onlara size bunu ispat edeceğim dedim ve aldım, geldim. O kadar çok pilâv ve tatlı yediler ki...

İki kadın deforme olacağız diye şikâyet ediyorlar, kahkahalarla gülüyorlardı Mahrace ayrılırken elimi sıkdı,

— Bir haftaya kadar Avrupa'ya dönüyorum, fakat hareket etmeden önce sizi tekrar görmiye gelirim, sergiye ilk defa pavyonunuzu görmek için gelmiştim, giderken de öyle yapacağım, ben bunu kendim için bir talih açıklığı telâkki ederim. dedi.

Yunan pavyonunun açılış merasiminde, üniformaları ve silâhları ile Amerika'da yerleşmiş, Umumî harpta Amerika ordusunda vazife almış eski yunanlılar da iştirâk ettiler, nutuklar, müzik, dans... ve merasim bitince, bu üniformalı kalabalık sahadan ayrıldı, bizim pavyona geldi. Gezdiler, konuştular, çıkarken bayraklarını ve silâhlarını bize teslim ettiler,

— Amerikalılara memleketlerimiz arasındaki dostluğun derinliğini göstermek istiyoruz, sancağımızı ve silâhlarımızı size bırakıyoruz! dediler.

Flushing'de oturduğum apartımanın altında büyük bir kürkçü mağazası var. Bir gün bu mağazanın frijiderine kışlık elbiselerimi bırakmak için girdim. Elbiseleri saydılar, teslim aldılar, iş bitti, parayı alacaklar ve makbuzu dolduracakları sırada sordular;

— İsminiz?

— Atay.

Anlamadılar,

— Küçük isminiz?

Söyledim.

— Türk müsünüz?

— Evet.

— Evet mi?

Mağazanın arkasındaki atölyeden önce erkek, sonra genç daha sonra yaşlı iki kadın başı uzandı. Benimle konuşan adam heyecandan ne yapacağını şaşırdı, tezgâhın üstünden atladı, yanıma geldi, kollarını açtı ve kucakladı,

— Hoş geldiniz beyim, safa geldiniz beyim.

Aramızda dostluk böyle başladı. Çeşmeli bir rum ailesi, çıkalı kırk yıldan fazla olmuş. Londra'da da bir şubeleri varmış. Ayrılırken benden :

— Nevyork'un eğlence yerlerini daha görmemişsinizdir, söz veriniz sizi biz gezdirelim, diye teminat aldılar ve ondan sonra her gün telefonla evde, büroda beni arayıp buldular,

— Otomobili alıp gelelim mi?

Hayır işim var! desem bile geldiler, beni aldılar, evlerine, plâja, eğlence yerlerine götürdüler. Bir gün hep beraber bizim pavyonda yemek yiyorduk, ihtiyar kadın (anaları) kendini tutamadı ağlamağa başladı, erkekler rakı ile biraz neşelendiler, anam, dediler;

— Kırk yıl sesinizin ve dilinizin hasretini çekti. Bize hiç mi türke rastlamıyorsunuz, ne diye davet edip de eve getirmiyorsunuz diye söylenir dururdu, ama böyle Türkike'nin içinde yaşar gibi türklerle dolu bir muhite gireceğini aklından bile geçirmezdi.

Güldüler:

— Haydi ana seni Çeşme'ye gönderelim!

— Söylediğinizi yapmazsanız size analığımı helâl etmem!

Samsunda son selin tahribatı

Üç kişi boğuldu arazinin bir kısmı hâlâ su altında

Samsun - Ankara, Samsun - Çarşamba trenleri işlemeğe tekrar başladılar

Samsun 26 a.a. — Samsunda yukua gelen ikinci seylâp hakkında alınan malûmata göre, Samsun civarında Kurtun ırmağında şoför muavini İsmailin ve Bafra'nın Engiz köyünden bir kadın ve Elifli köyünden bir erkeğin de boğulduğu, suların bu kere çekilmesiyle anlaşılmıştır.

Bafra'ya 14 kilometre mesafede ve şose üzerindeki Sigara köprüsü de yıkılmıştır. Yine Bafra'nın Bakırpınar - Andavallı mevkiinde bir çiftlikte 11 hayvan yıldırım çarpmak suretiyle telef olmuştur.

Kavak kazasının Asarcık köyü bölgesinde 13 köy değirmeni yıkılmıştır.

Demiryolu güzergâhında sular çekildiğinden Samsun - Ankara ve Samsun - Çarşamba trenleri işlemeğe başlamıştır. Bilhassa Çarşamba ve Bafra kazalarında arazinin bir kısmı henüz sular altındadır. Mezruat ve mahsulât hakkındaki zararların tespitine devam olunmaktadır.

Artvin'de üç bayram

Artvin, 26 a.a. — Artvin iki günde üç bayram yaptı. Millî Şef İnönü'nün 935 senesi Artvini teşriflerinin yıldönümü ile Hatay kurtuluşu 23 temmuz da ve Lozan zaferi de 24 temmuzda tesit edildi. İki gün iki akşam Halkevinin içi ve bahçesi küçük büyük Artvinlilerle doldu, boşandı. Hatiplerin bu üç hâdisenin şümulü ve mahallî ehemiyeti üzerinde yaptıkları izahlar, tertip edilen millî oyunlar, fener alayları, evin tarasasından atılan hava fişekleri, bayrak ve ampullerle süslenmiş Halkevinin etrafında coşkun tezahürler yarattı. Her iki akşam Halkevinde halka ve kahraman askerlerimize müsamereler verildi, filmler gösterildi.

BİBLİYOGRAFYA

İktisadî Romanya

Bükreş büyük elçiliğimizin ticaret ataşesi bay Nejat Aytaman dost ve müttefik Romanya'nın iktisadî, malî ve coğrafî vaziyetini etraflı bir şekilde gözden geçiren "iktısadî Romanya" isimli vesikalara müstenit çok değerli bir eser vücuda getirmiştir.

Bükreş büyük elçimiz bay Hamdullah Sluphi Tanrıöver'in de, kitabın başına yazdığı mukaddimede tebarüz ettirdiği gibi, Karadeniz'in mukabil iki sahilinde biribirine bu kadar yakın komşu olan iki dost devletin, biribirlerni daha yakından tanımaları, iktısadî münasebetlerin daha iyi bir tarzda tanzim etmeleri icap eder. Maalesef komşu memleketler hususunda bilgilerimiz pek basit pek kıt ve kifayetsizdir. Bu itibarla uzun müddet Romanya'da iktısadî bir misyonla bulunarak, bu memleketi yakından görmüş ve tetkik etmiş olan münevver bir fikir adamımızın onu bize tanıtmak için sarfetmiş olduğu emekleri takdirle karşılamak borcumuzdur.

Bay Nejat Aytaman 170 büyük sayfadan müteşekkil olan eserinde Romanya hakkında coğrafî, siyasî ve idarî umumî mahiyette bilgiler verdikten sonra bu memleketin ziraat, ormanlar, madenler gibi tabiî servetleriyle, sınaî ve malî hayatını, haricî ticaretini gözden geçiriyor ve son fasılda Türkiye - Romanya münasebetlerini hülâsa ve tahlil ederek bu münasebetlerin takviyesi hususunda düşündüğü tedbirleri izah ediyor.

Mukayeseli istatistikler, grafikler ve kitabın sonuna ilâve edilen iktısadî haritalarla pek ince bir dikkat ve ihtimam mahsulü olarak kaleme alınmış olan bu eser, Romanya'nın iktısadî çehresini yakından tanımak istiyen münevverlerimizle, komşu memleketle ticarî münasebetler idame eden veya etmek istiyen bütün iş adamlarımıza bilhassa tavsiyeye şayan bir rehberdir.

Fiyatı 200 kuruştur.

Büyük Yemin

İngiliz muharirlerinden Barones Orczy tarafından yazılan ve Muzaffer Nayır tarafından dilimize terceme edilen bu eser fransız büyük ihtilâli devirlerinde geçen son derece meraklı, heyecanlı bir vakanın yüksek bir uslûp ve tahlil kabiliyetini haiz ince *bir edip tarafından tasviridir.* İngiltere'de ve Fransa'da çok okunmuş ve rağbet görmüş, defalarca tabedilmiş olan bu eser beşerî ihtirasların alabildiğine ayaklandığı kanlı günlerde asîl bir kalbe malik iki gencin fazilet ve iffetle dolu temiz sevgilerini hissî bir dekor içinde tasvir eder.

Çok temiz bir ifade ve tam bir sadakatle dilimize çevrilmiş olan bu eserde edebiyat severler, kendilerini tatmin edecek yüksek bir şaheser bulacaklardır. Kanaat kitapevinin Ankara kütüphanesi serisi arasında intişar eden bu 224 sayfalık eserin fiyatı 50 kuruştur.

İzmir Enternasyonal Fuarına hazırlanınız
20 Ağustos — 20 Eylül
1939

MAVİ SU

Yazan: Major WREN

— 52 —

beraber diğer Tuaregler ilerlemekte devam ediyorlardı.

Löjon, silâh doldurarak, ateş ederek, kâh şuraya, kâh buraya, bir yandan öbür yana koşarak meczup gibi çırpınıyordu.

Silâhımın şarjörünü geçirirken, bu kadar telâşa ne lüzum var? diye düşünüyordum.

Bir göz atınca anladım: solumda duran dıvarı müdafaa için kimse yoktu. Arkamdaki dıvarı bir tek adam müdafaa ediyordu. Süratle döndüm. *Bu Maykıl değildi.*

Yalnız Löjon Sentandre ve ben hâlâ mücadele ediyorduk. Facia sona ermek üzereydi.

Maykıl elden gitmişti! Bir dakikaya kadar ben de ona iltihak edecektim.

Tüfeğime yeniden fişek sürerken etrafıma bakındım: benimkinin mukabil tarafındaki dıvarda kimse yoktu: Sentandre de düşmüştü.

— Haydi! İki dıvara. Koş, hayvan. Ateş et, ateş et diyorum sana...

Bir yandan öbür yana koşarak fi -

Böylece Löjon'la ben yalnız yapayalnız Zindernöf kalesini müdafaa ettik: bine karşı iki.

Nihayet Tuaregler ateşi azaldı. Bitap bir hale gelmiştim, köpeklerin kovaladığı bir tilki gibi sallanıyordum, ter içindeydim ve tahammül edilmez bir baş ağrısı beni yarı körletmişti.

Derin bir sükût hüküm sürüyordu.

Bu sağır edici gürültü saatlerinden sonra müessir bir sükût.

Löjon bana merdiveni göstererek:

— Aşağı in! diye haykırdı. Çorbayla kahveyi ısıt ve hepsini buraya getir. Hemen yeniden başlıyabilirler. Gece basana kadar mukavemet edebilirsek kurtulduk demektir.

Beni bir kan birikintisi içinde yatan Maykıl'ın cesedi önünde hareketsiz görünce haykırdı:

— Hadi koş!

Kendimi merdivene doğru sürükledim. Löjon'un "ateş kes!" kumandasını neşeli bir şekilde çaldığını ve muhayyel emirler verdiğini işittim.

"Geceye kadar mukavemet edersek kurtulduk demektir!" Maykıl yukarı-

makta olduğu için kurtulmayı hiç arzu etmiyordum.

Ocağın ispirtosunu tutuşturmak için bir kibrit çakarken bir patlayış işittiğimi sandım. Merdivene koştum. Löjon bir mazgalın önünde bir cesedi "tanzim,, etmekle meşguldü. Maykıl hâlâ olduğu yerde yatıyordu.

Tekrar ahçılık vazifemin başına dönecektim, tam o sırada Löjon'un daha tamamiyle ölmeden evel kardeşimi de "tanzim" edebileceği hatırıma geldi.

Maykıl henüz can çekişir olabilirdi. Belki sadece ağır yaralıydı. Ümit edebilirdim. Ekseriya kurşunlar kafaya veya boyuna çarptıkları için umumiyetle yaralıların derhal ölmelerine rağmen henüz ölmiyenler de vardı.

Maykıl'ın ötekilerden ziyade bir itinaya mazhar olması için hiç bir sebep yoktu. Fakat o benim çok sevdiğim kardeşimdi. Istırap çekerken kendi haline terkedilmesi, ve bir patates çuvalı gibi mazgallardan biri üstüne atılması düşüncesine tahammül etmek kabil miydi?

Ya henüz yaşıyorsa? Belki hayatı benim yapacağım teşebbüse bağlıydı.

Yukarıya koştum.

Amirime meydan mı okuyacaktım. Kumandanı olduğu bir kalede yapması ve yapmaması icap eden şeyleri ona ben mi öğretecektim? Maykıl'ın ötekilerden başka evsafta olduğunu, onlarla aynı muameleye tabi tutulamıya cağını mı söyliyecektim?

Maykıl'ın talimatını da hatırladı

bahsettiği mektupları ve küçük paketi almam lâzımdı.

Esasen vaziyet bam başka bir şekil almıştı.

Löjon'la ben tek başımıza cehennemden sağ salim çıkmıştık. Bine karşı iki kişi, biz bayrağı kurtarmıştık. Her halde, erkekce ve dostca hareket edecekti.

Dama çıktım. Maykıl'ın üzerine eğilen Löjon kardeşimin caketini çözmüş, kasketinin astarını yırtmış ve Maykıl'ın teni üzerine taktığı kemerin küçük cebini çıkarmıştı. Yerde üç dört mektupla yırtık bir zarf vardı. Löjon'un ellerinde, mühürlü, bağlı küçük bir paketle bir açılmış mektup vardı.

Gözüm karardı.

Bir ölüyü soyan, yanında çarpışmış, muharebe başlamadan evel hayatını kurtarmış bir askerin malını çalan bu akbaba üzerine kudurmuş gibi atıldım.

Löjon beni görünce:

— Hani elmas yoktu, diye haykırdı.

Ve haydut paketle mektubu muhtevi sol elini uzatarak sırıttı.

— Sefil haydut! diye haykırdım.

Tabancasını yüzüme kaldırmıştı.

— Geri! Daha uzağa! Geri, diye bağırdı.

Bir hareket yapsaydım, ölmüştüm.

Bu bir kurtuluş olacaktı. Fakat daha önce söylenecek bir çift sözüm

bana baktı.

— Bir adamın muharebeden sonra ölüleri soyabileceğini bilmezdim, dedim. Bu işin yol kesenlere bırakıldığını sanırdım. Pis hırsız, cenaze soyucu, sen şerefli bir üniforma taşıyacak yerde süprüntü tenekelerini karıştırmalıydın...

Löjon şiddetle mukabele etti:

— Bir elmas hırsızı tarafından güzel bir ölü duası! Beynini patlatmadan önce pek yüksek hisler ifade ediyorsun. Ya, ben de seninle meşgul olmayı vadetmiştim. Zamanı geldi. Karnına yarım düzine kurşun! Seni öteki dünyaya seyriseriyle göndermek istemem. Sana artık ihtiyacım olduğunu sanmıyorum; bugün Tuaregler taarruz etmiyeceklerdir; ölüleri kumlara gömmekle iştigal edecekler. Ben Lejyon donör nişanına, terfie ve Paris'e gitmek üzere bir izine nail olacağım. Ve Paris'te, küçük gevezem, lejyona gelirken benim için getirmiş olduğun şu küçücük şeyi keyfim istediği gibi kullanacağım.

Bana paketi gösteriyordu.

— Bunun ve senin sayende, diye ilâve etti, dünya yüzünde yeni bir zengin türeyecek.

Bunu söylerken ayağiyle Maykıl'ın cesedini itti.

Çılgına döndüm.

Süngüm yanımdaydı, görünmez bir kuvetle itilerek, ileriye atıldım.

Fakat bulanık zihnimin tam karde-

vakıayı da farketmiştim: Maykıl'ın gözleri açılmıştı!

Maykıl yaşıyordu. Ben de yaşıyacaktım! Ve elim süngümün kabzesini sıktı.

— Alâ! Elinde silâhla mafevkine tecavüz et. Mükemmel. Seni muhakeme ediyor ve ölüme mahkûm ediyor, idam hükmünü de bizzat infaz ediyorum.

Löjon tabancasını ağır ağır yüzümden karın boşluğuma doğru tevcih etti:

— İşte, tam yeri!

Mucize! Maykıl'ın sağ eli kımıldadı, bu el Löjon'un ayağını yakaladı, muvazenesini kaybeden herif sallandı ve tabancasının tetiğini çekerek yere düştü.

İsabet ettirememişti!

Dumandan gözlerim körleşmiş, kulaklarım sağırlaşmış ve şaşkına dönmüş bir halde sefilin üstüne atıldım. Göğüs göğüse müthiş bir mücadele oldu. Beni boğazımdan yakaladı. Bir müdafaa insiyakiyle süngümü neresi olduğunu bilmeden bir yere sapladım. Ayağım sendeledi, yere yuvarlandık, ve müthiş boğuşmadan kendimi sıyırınca, Löjon'un arka üstü yatmış, son bir takallusla kıvrandığını gördüm. Kabzası göğsünde duran süngü kalbi delmişti!

Ölmüştü!

Ölmüş! Ben, ben katildim! *Fakat meşru nefis müdafaası halinde bunu*

Bir Yurt Gezisinden Notlar

Düzce - Bolu yolundan bir görünüş

Kızılcahamama kadar rengi sarı olan YOL

Boluya kadar yeşil bir halıya benzer

Bolu dağından Düzce ovası bütün tabiat güzelliklerinin kaynağı halinde görülür

Kızılcamam'dan, beş saat süren yolculuğun yorgunluğunu tam dinlerdirmeden vücudumuzu biraz rahata alıştırdıktan sonra otobüsümüze yeniden dolduk. Burada dolduk kelimesini biraz hüsnüniyet sahibi olanlar bindik ve yerleştik mânâsına da alabilirler.Şehirler arası otobüslerinin fabrikadan çıkarken insanı mı, yoksa eşyayı mı taşımak için yapıldıklarını profesyonel bir makine mütehassısı bile kolaylıkla kestiremez. Şoför veya bu nesnelerin sahibi şöyle hesap etmektedir:

"— Bu makine iki ton götürebilir. Her insan vasatî 70 kilo olduğuna göre 30 kişi alır."

Fakat meselâ, iki ton balya alabilen bu makine bizatihi hareket sahibi olan insanları kendi içine nasıl toplar. Fakat bu sualin de mukadder cevabı şudur:

"— Balık istifi gibi'"

Belediyelerimiz istedikleri kadar tedbir alsınlar. Fakat vatandaşda nizamlara ve kanunlara tam riayet bir ahlâk *haline gelmemiş olursa bunları* tatbik pek güçleşir. Biz, şehir dışı jandarma karakolunu geçtikten sonra otobüsümüze sekiz yolcu daha aldık. Devlet ne yapsın, zabıta ne yapsın, kanun ne yapsın. Gönül rızasiyle bu azaba katlandıktan sonra kabahat kimdedir? Bütün bunları düşüne, düşüne Kızılcaham'dan Boluya gidiyoruz. Yolumuz, ilk uğrağını Gerede'de verecek. Bilmem bu ismi hiç duydunuz mu? Ağaç meraklılarına Gerede ismini sık sık hatırlamalarını tavsiye ederim. Hele bir Esen tepesi var ki çam kokusu ciğerinize dolmak değil, yüzünüze çarpıyor...

Biz Gerede'ye Kızılcahamam'dan hareketten ancak dört saat sonra gelebildik. Ağaç yalnız manzarayı değil, evlerin inşa tarzını bile değiştirmiş. Urfa, Gaziantep çevresini gezmişseniz, bilirsiniz. Orada evlerin tabanı bile taşdır ve dıvarlar kale surlarını andırır. Burada ise saçaklar bile ahşaptandır.

Gerede şimal garbi Anadolu'mızun tipik bir kasabasıdır. Bolu'nun üçüncü derecede büyük bir kazası olan Gerede'de, uzun boylu durmuyoruz. Daha vilâyet merkezine varmak için 51 kilometre yol alacağız. Altımızdaki makine bir yirminci asır vasıtası olarak ibresiyle saatte 120 kilometreyi bile gösteriyor ama... Şu atalar sözünü hatırlayınız:

"Meydan olur at olmaz, at olur meydan olmaz."

Şoför, bizimle alay etmek ister gibi otobüsün ismini Kuş koymuş. Belki düz bir yol olsa benzin kuveti bu demir kütlesini kanatlandıracak ama, o yolu şu turizm programının tatbikinden sonra görebileceğiz.

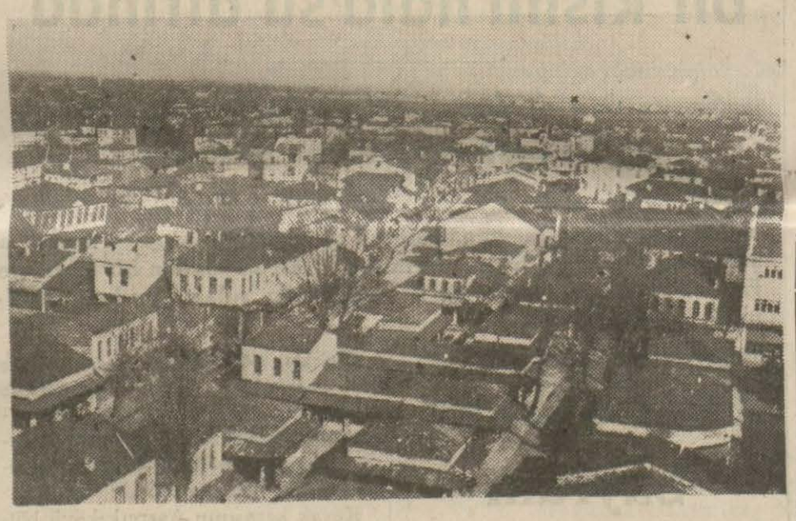

Düzceden güzel bir manzara

Gerede'de çarşı içinde gördüğümüz bir güneş saati bu kazanın muhakkak ki en enteresan bir varlığıdır. Vaktiyle burada bulunan bir topoğraf yüzbaşısı güzel bir şey yapmış. Bir mermer üzerine saat fasılaları koymuş, biraz ileride bir demir sütundan mermere akseden gölge saatin kaç olduğunu dakikasına kadar saymak imkânını veriyor. Geredeliler altmış seneye yakın bir zamandanberi güneşli havalarda vakitlerini, bu ne kurulması, ne anahtarı, ne makinesi ,ne zembereği olan ve asla şaşmıyan saatten öğreniyorlar. Ya bulutlu havalarda ne olacak diyeceksiniz? Gene bir topoğraf zabitinin çıkıp da bir gölge saati yapmasını temenni etmekten başka elimizden ne gelir. Gittiğimiz mevsim, uzun boylu mahsul ve meyve mevsimi olmadığından Gerede'de bir şeyler alamadık. Otobüs sakinlerinden mühim bir kısmı önceden bunu hesaplamış olacaklar ki hazırlıklı çıkmışlar. Çeneler durmadan oynuyor. Bir de, belki yeşili ve ağacı görünce ilhamı ayağa kalkmış olan birisi yüksek sesle gazel söylemeğe başladı. Sesi güzel olsa ve memleket türküsü söylese zevkle dinlerdik ama, bu güzel tabiatle medet doğrusu tezat yapıyor.

Biribirimizin ufak tefek kusurlarını hoş göre göre durmadan yol alıyoruz. Saat sekize yaklaştı, sekizi geçti, dokuza yaklaştı. İşte Bolu gözüktü. Sivas, bağından gözüktü derler. Biz de Bolu'yu elektriğinden gördük. İnanınız ki hiç bir kuvet bu yüksek platformlu Anadolu yaylasında elektrik kadar muhteşem değildir. Yirmi dakika sonra Bolu'nun içindeyiz. Bu gecemiz burada geçecek. Şoför emanetlerini sağ salim getirmiş bir kahraman gibi dolaşıyor. Herimiz suyu bir tarafa dağılıyoruz. Ne de olsa, otobüs de kendi ölçüsünde bir postadır. Benim gibi karşılıyanı olmıyanlar da elinde valizi doğruca bir otel aramağa gidiyor. İçimde hiç sıkıntı yok. Yalnız Bolu'yu gece de olsa gördükten sonra acaba son merhalem olan Düzce nasıl yerdir diye merak ediyorum. Kendi kendime nasıl olsa diyorum. Vilâyet merkezinde güzel bir otel bulabilirim. Sağa sola soruşturuyorum ve bana tavsiye edilen belediye oteline gidiyorum. Aksiliğe bakınız ki yer yokmuş. Mecbur olarak belediye oteli karşısındaki bir otele yerleşiyorum. Saat dokuz, vakit geçirmeden bir şeyler yemek lâzım. Onu da temin ettim. Şimdi sabah sekizden akşam dokuza kadar on üç saatlik bir yol yorgunluğunu dinlendiriyorum.

Rahat geçen bir uykudan sonra sabah saat 7 de gene epey bir bekleyişe mecbur kalarak Bolu'dan Düzce'ye doğru ayrılıyoruz. Sabah gözüyle şehir bana daha şirin, daha munis ve daha güzel gözüküyor. Herkesin ağzında tek bir şey var. Eğer İstanbul - Ankara yolu Bolu'dan geçerse burası cennet olacak. Hakikaten de öyle. O zaman muhakkak ki ankaralılar buraya akın edecekler ve şöhretini çok işittiğim Abant gölünün etrafı bir kamp manzarası alacak...

Düzce'ye doğru hafif meyilli bir ovayı çıkarak gidiyoruz. Önümüzde pek de küçük olmıyan Bolu dağı var. Otobüsümüz kıvrıla kıvrıla tepeleri aştığı, sık ve bol ağaçlı ormandan biraz sıyrılarak hâkim bir noktaya geldiği zaman şoförümüz, bu güzel manzaradan nasibimizi almamıza gönlü razı olmamış gibi makineyi durduruyor. Ve hepimiz iniyoruz, dört bir tarafta gördüğümüz manzara içimizi açtı. Her taraf yem yeşil, bu yeşillik tabiat ve insan elinin eseridir. Bir tarafta bulutlara değmek hırsiyle boy vermiş olan ağaçlar ve onların yanı başında yem yeşil bir halı gibi uzanan buğday, mısır, tütün tarlaları ve bu tarlalar arasında öbek, öbek koruluklar, onların yamaçlarında köyler ve bize uzaktan ufak gözüken bir çok insanlar durmadan çalışıyorlar.

Ufukları araştıran gözlerimiz bir duman gibi yarı belli bir şehir profili üzerinde duruyor. Burası Düzcedir. İstemiye istemiye otobüsümüze dönüyoruz ve Bolu dağının eteklerinden kıvrıla kıvrıla aşağıya, Düzce ovasına doğru yol alıyoruz.

İ. P.

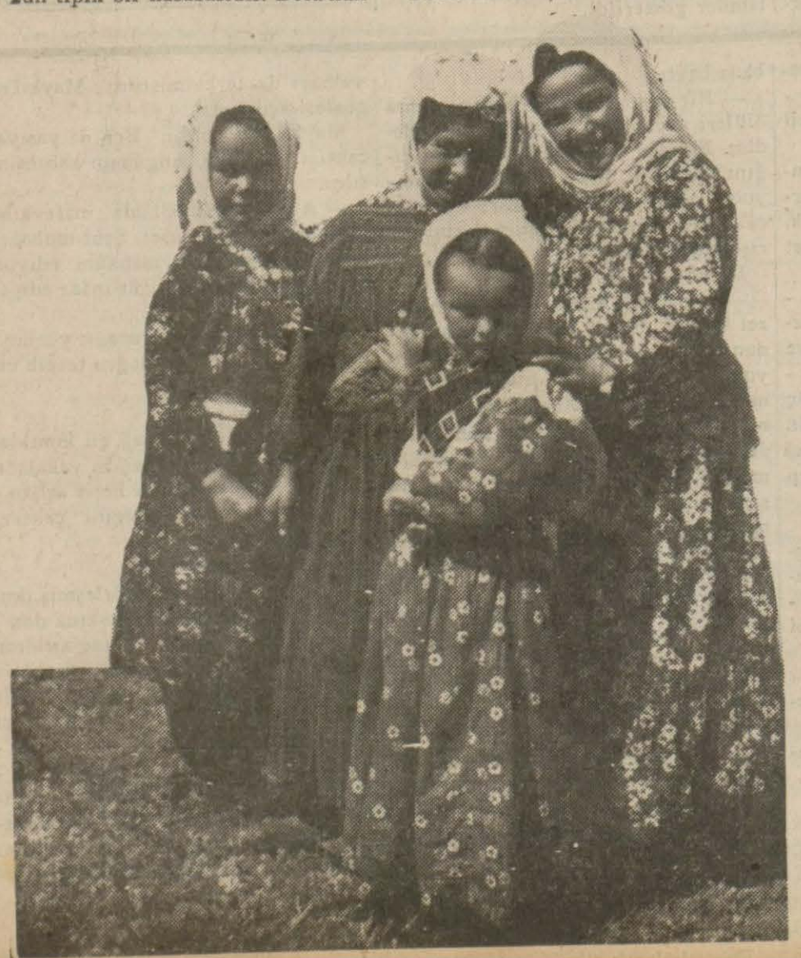

İktisadî bahisler

İngiltere - Amerika trampa anlaşması

H. A. KUYUCAK

İki üç ay kadar evel dünya ham madde piyasalarını alâkalandıran bir haber yayılmıştı. İngiltere ile Amerika Birleşik devletleri arasında bir trampa anlaşması yapılacağı ve İngiltere'nin kalay ve kauçuk mukabilinde Amerika'dan muayyen miktarda buğday ve pamuk alacağı söyleniyordu.

Bu haber alâkadarları sinirlendirdi. Liberal bir iktisat siyaseti güttüğü zannedilen devletlerin dünya ham madde piyasalarına müdahalelerini her iki tarafta da hoş görmiyenler çoktu. Bilhassa işe buğdayın karışması Kanada'nın protesto etmesine sebep oldu. Kana'da, İngiltere'ye buğday lâzımsa kendisinden alınması lâzım geldiğini, doğrudan doğruya Amerika dan alınmasının İngiltere - Amerika ve Kanada arasındaki anlaşmaya muhalif olduğunu ileri sürdü. Bundan başka Amerikadan buğday alındığı takdirde İngiltere'nin siyasî rabıtalar tesis ettiği ve ticarî münasebetlerini artırmak istediği memleketlerden buğday alma kabiliyetinin azalacağı da söylendi.

Bu protestolar ve mütalealar nazarı dikkate alınmış olacak ki 23 haziran da Londra'da imzalanan anlaşmıya kalaya ve buğdaya dair bir hüküm konulmamış, yalnız pamukla kauçuğun tırampası takarrür eylemiştir.

İngiliz - Amerikan trampa anlaşması diye anılan ve iki tarafça da tasdik edilmiş bulunan bu anlaşmanın esaslı noktaları şunlardır :

Amerika Birleşik devletleri İngiltere hükümeti emrine takriben altı milyon isterlin kıymetinde 600,000 balye pamuk teslim edecek ve buna mukabil İngiltere de Amerika hükümetine aynı kıymette 80,000 ton kauçuk verecektir. Her iki hükümet adamları da bu anlaşmaya harp hazırlık stokları tesisi maksadiyle girişildiğini, tabiî şartlar altında milletler arası ticaretinin fertler vasıtasiyle ve hususî teşebbüsle yapılmasını tercih ettiklerinin fetrler vasıtasiyle ve hususî teşebbüsle yapılmasını tercih etekilerini ifade etmişlerdir.

Gerek bu ifadelerden ve gerek gazetelerin neşriyatından anlaşıldığına göre anlaşmada bu mübadele dolayısiyle alâkalı piyasaların lüzumundan fazla müteessir olmamasını temin için icap eden tedbirler mevcuttur. Meselâ her iki hükümet de bu suretle ellerine geçirdikleri stokları ancak bir harp halinde kullanmağı ve böyle bir lüzum hasıl olmadığı takdirde yedi se neden evel piyasaya sevketmemeği taahhüt eylemektedirler.

İngiliz piyasasının takriben altı aylık bir ihtiyacına tekabül edecek olan pamuğu Amerika hükümeti elinde bulundurduğu veya finanse ettiği stoklardan verecektir. Malûmdur ki bu hükümet 1932 denberi takip ettiği ham maddeleri kıymetlendirme siyaseti neticesi olarak, pamuk piyasasını tutmak için elinde stok bulunan müstahsillere para vermemekte ve icabı halinde bizzat pamuk mübayaa ederek stoklar tesis eylemektedir. Şu halde anlaşmanın Amerika bakımından tatbiki çok kolay olacaktır.

Kauçuk piyasası ise serbest değildir. Müstahsil memleketlerin yaptıkları bir anlaşmaya müsteniden beynelmilel kauçuk tanzim komitesi sık sık toplanarak her memleketten ihraç olunabilecek kauçuk miktarını tesbit elemektedir. Şu halde İngiltre hükümeti bu komiteye müracaatla ihraç miktarının artırılmasına müsaade alacaktır. Fakat komite yalnız Britanya imparatorluğuna dahil memleketlerin ihracatını artıramaz. Umumî ihracat kontenjantmanı artırıldığı takdirde ise Fransız ve Felemenk müstahsilleri de müstefit olacaklardır.

Ana hatlarını hülâsa ettiğimiz bu anlaşma hakikaten istisnaî ve muvakkat bir tedbir midir ? Yoksa, meselâ takas ve kliring anlaşmalarında olduğu gibi, tatbikatı ileride bütün dünyaya sirayet edecek yeni bir mübadele şekli midir ?

Unutmamalıdır ki hakikat halde hemen bütün beynelmilel mübadeleler trampa şeklinde cereyan eder; yani muayen bir miktarda ve muayyen neviden mallar başka miktarlarda ve başka neviden mallarla mübadele olunur. Fakat esas itibariyle bu mübadeleleri yapan münferit müteşebisler, fertlerdir. Halbuki İngiltere hükümeti bir pamuk stoku vücude getirmek için ithalâtçılarına değil doğrudan doğruya pamuk müstahsili bir memleketin hükümetine müracaat etmiş ve mukabilinde de gene kendi imparatorluğun da çıkan ve Amerikada şiddetle ihtiyaç duyulan bir maddeyi vermeği kabul eylemiştir. Bu hareketle, bilhassa harp hazırlıklarının çok hızlandığı bir devirde hem işi emniyet altına almış hem de süratlendirmiş olmaktadır.

Şu halde bu tip mübadelenin devamlı bir şekil olup olmıyacağı tatbikatı neticeleriyle belli olacaktır. Fakat bu münasebetle bizi alakalandıran diğer bir nokta vardır :

İngiltere ile Amerika arasında yapılan bu anlaşma İngiltere ile siyasî münasebetler tesis eden ve fakat bir çok sebeplerden dolayı ticarî münasebetleri inkişaf edemiyen memleketlere bir nümune olabilir mi ? Muvakkat bir tedbir şeklinde bile olsa, İngiltere, meselâ buğday stoklarını, hükümetimizle yapacağı bir trampa anlaşması yoliyle temin edemez mi ? Mukabilinde de bizce stok yapılması lüzumlu maddelerden veremez mi ? Bu suallerin cevaplarını da tabiî alâkalılar düşüneceklerdir.

Beypazarında bir hırsızlık

Jandarma birkaç saat içinde suçluyu buldu mahkemeye verdi

Beypazarı, (Hususî) — Dün kazamızda bir hırsızlık olmuş, suçlu derhal yakalanarak meşhut suçlar mahkemesine verilmiş ve mahkûm olmuştur. Beypazarı'nda bu türlü hâdiseler pek nadir vuku bulduğu için bu hırsızlık kasabada epey alâka uyandırmıştır. Hâdise şöyle olmuştur:

Kıbrıslı Mehmet oğlu kalaycı Mehmet isminde biri bundan on beş gün evel Ayşe isminde bir ihtiyar kadının evine gitmiş ve:

— Düğün yapacağım evini on beş gün için bana kiraya verir misin, diye sormuştur. Ayşe de bu teklife muvafık cevap vermiş ve o gün evi Mehmed'e terketmiştir.

Aradan on beş gün geçtikten sonra eve gelmiş ve mahzene yığdığı eşyaların yanına inmiştir. Ayşe'nin mahzende bir çok malı ve bu arada bir de sandığı vardır. Kendisinin ve kızının altın ve gümüş eşyası da bu sandığın içindedir. Ayşe mahzene girerken mahzen kapısınnı kilidinin zorlanmı ve içerdeki eşyanın dağıtılmış olduğunu görmüş, derhal sandığına koşmuştur.

İhtiyar kadın sandıkta hoyrat bir elin dolaştığını ve alt üst ettiğini anlamakta gecikmemiş, eşyalarını ortaya dökmüş ve bakmış ki: bir beşibiryerde, bir çift altın küpe, altı altın yüzük, iki sarı lira, bir gümüş köstek, bir kuşak ve 225 kuruş para yok...

Derhal yukarı kata çıkmış, Mehmed'e:

— Benim mahzendeki eşyalarımın bir kısmı çalınmış, buraya yabancı kimse girmez, bu sizin işiniz olsa gerek... Şu eşyaları geri verin de jandarmaya haber vermiyeyim.

Fakat kalaycı Mehmet inkâr etmiş, hiç bir şeyden haberleri olmadığını söylemiştir. Bunun üzerine Ayşe kadın jandarmaya haber vermiştir. Jandarma, bir kaç saat içinde Mehmed'in suçlu olduğunu tespit ederek cürmü meşhut mahkemesine sevketmiştir.

Mahkemede suçunu inkâra imkân bulamıyan Mehmet 3 sene hapse mahkûm durmadığı için bu cezanın altıda biri düşülerek 2,5 sene hapsine karar verilmiştir. Bir o kadar da emniyeti umumiye nezareti altında kalacaktır. Suçlu cezaevine gönderilmiştir.

Beypazarlıların, memleketin emniyet ve asayişi hakkında besledikleri kuvetli itimat ve emniyet bu vesile ile bir kere daha tevsit edilmiş olmaktadır.

Macar gazetelerinin B. Behiç Erkin hakkındaki neşriyatı

Budapeşte, 26 a.a. — Macar gazeteleri, Macaristan'ı terkedecek olan B. Behiç Erkin hakkında hararetli makaleler yazmaktadır.

Pester Lloyd diyor ki: Macaristanın samimî bir dostu Budapeşteyi terkediyor. 11 sene süren faaliyeti esnasında B. Behiç Erkin temas ettiği bütün macar mahfillerinin sempatilerini kazanmıştır. Teessürümüzü mucip bir nokta varsa o da kendisinin büyük elçiliğe terfiidir.

Esti Ujsag gazetesi de B. Behiç Erkin'e tahsis ettiği makalede diplomatın hayatını yazmakta ve yüksek meziyetlerini de tebarüz ettirmektedir.

Uj Magyarsag gazetesi B. Behiç Erkin'in gidişinden teessürünü bildirmekte ve kendisinin daima sadık ve samimî bir macar dostu kalacağı ümidini izhar eylemektedir.

Muğla'da zelzele

Muğla, 26 a.a. — Dün gece saat 24 te olduğu gibi, bu gece de saat 3,20 de şiddetlice bir yer sarsıntısı vukua gelmiştir. Hasarat ve zayiat yoktur.

Kuru üzüm rekoltesi 65 milyon kilo

İzmir, 26 a.a. — 939 yılı kuru üzüm rekoltesi gayet nefis ve hastalıksız olarak 65 milyon kilo tahmin edilmektedir. Piyasanın 19 veya 21 ağustosta açılacağı zannedilmektedir.

Burnova içme su tesisatı tamamlandı

İzmir, 26 a.a. — Burnovada yapılan içme suyu tesisatı tamamlanmıştır. Burnova belediyesi abonelerine verilecek su saatlerini tevzi ettikten sonra halka su dağıtılmasına başlanacaktır.

Türkiye teşkilâtı esasiye hukuku

Birinci cilt

Yazan: Vasfi Raşit Sevig

Teşkilâtı esasiye hukukuna başlangıç, siyasi doktrinler, Kemalizm, Parti ve Devlet

Fiyatı iki lira

Tevzi yeri: Akba Kitabevi-ANKARA

Hatay'ın anavatana kavuştuğu gün

Hataylı bir genç kız millî kıyafetinde Hatay gençliği arasında

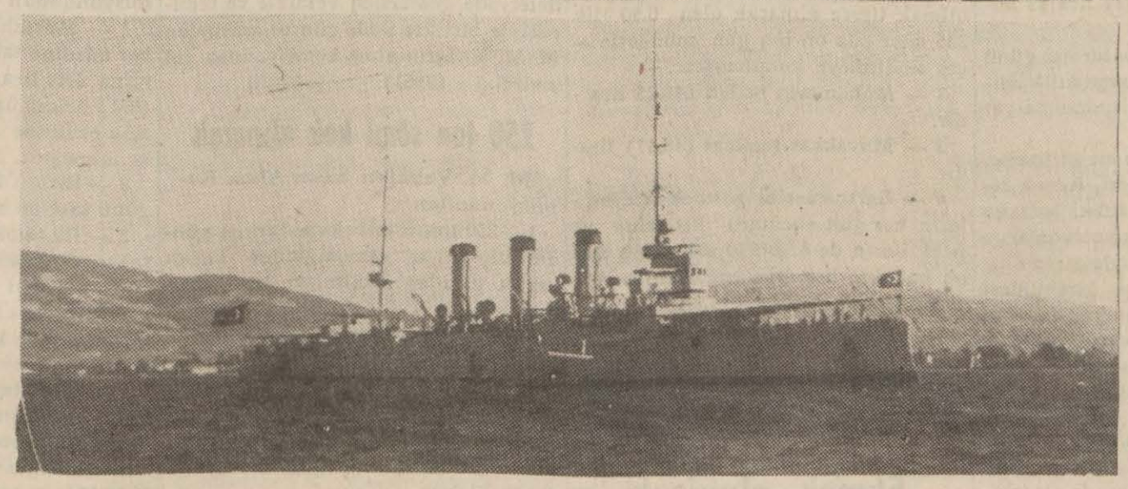

Hataylı genç kızlar, solda süvarilerimiz geçiyor, altta Hamidiye İskenderun limanında

Istiklâl marşı dinleniyor

Hataylı genç kızlar törende

Şemsettin Günaltay, Cevdet Kerim İncedayı ve Sükrü Sökmensüer teftiste

Fransız askerlerini son teftiş

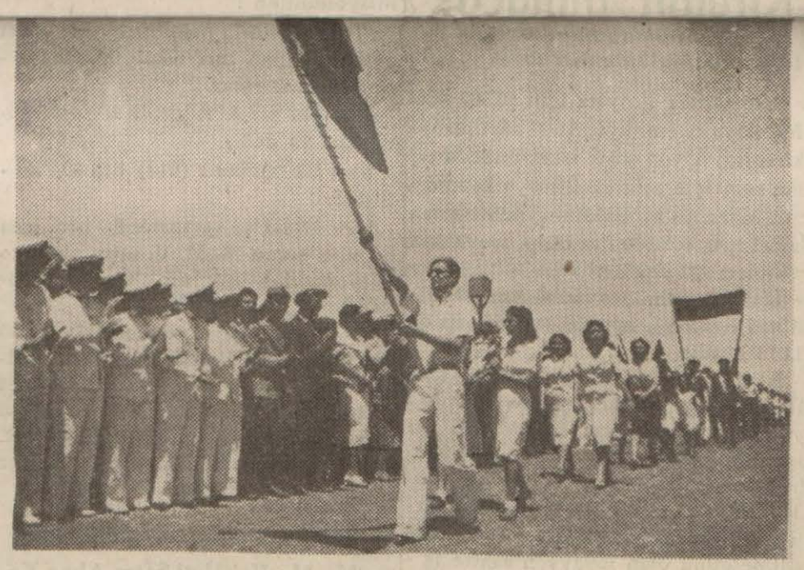

Gençlik geçit töreninde

Fransız askerleri gidiyorlar

Fransız kumandanı veda ediyor

Milli kıyafetli süvariler geçiyor

Askerlerimiz geçit resminde

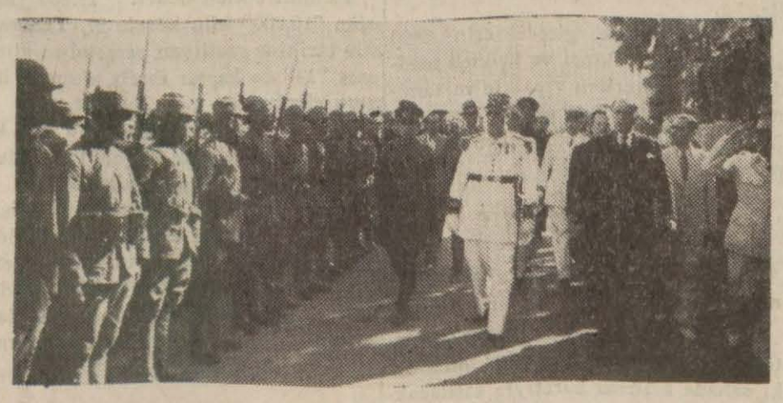

Aslan Mehmetçiklerimizi teftiş

Fransız askerleri

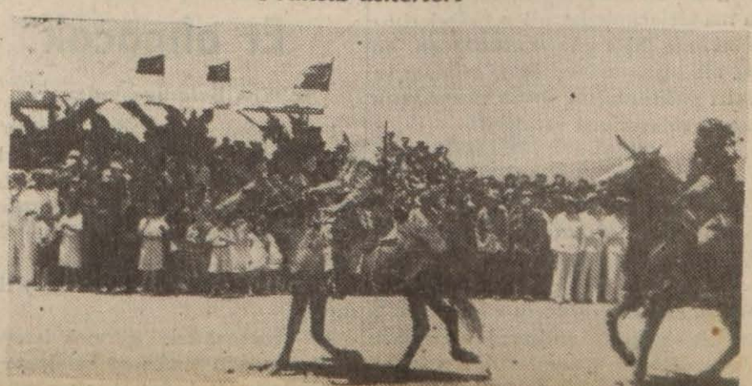

Yelimiz ilbayımız ve Fransız kumandanları teftişte

Levazım Âmirliği

Sade yağı alınacak

Ankara Levazım Amirliği Satın Alma Komisyonundan :

1 — Elazığ merkezi ihtiyacı için 18000 kilo sadeyağı K. zarfla eksiltme ye konmuştur.

2 — Tahmin bedeli 16740 lira olup muvakkat teminatı 1255 lira 50 kuruştur.

3 — Eksiltmesi 3. 8. 1939 perşembe günü saat 9 dadır.

Şartnamesi Elazığdaki askerî satınalma komisyonunda çarşamba ve cuma günleri öğleden sonra görülebilir.

4 — Eksiltmeye gireceklerin eksiltme günü 2490 sayılı kanunun 2, 3 üncü maddelerinde istenilen belgeleriyle birlikte ihale gün ve saatinden en geç bir saat eveline kadar teminat ve teklif mektuplarını Elazığ tümen satın alma komisyonuna vermeleri

(2969) 12934

Sade yağı alınacak

Ankara Levazım Amirliği Satın Alma Komisyonundan :

1 — Malatya birliği ihtiyacı için 16800 kilo sadeyağı K. zarfla eksiltme ye konmuştur.

2 — Tahmin bedeli 15960 lira olup muvakkat teminatı 1197 liradır.

3 — Eksiltmesi 3. 8. 1939 perşembe günü saat 10 dadır.

Şartnamesi Elazığdaki askerî satınalma komisyonunda pazartesi, çarşamba ve cuma günleri öğleden sonra görülebilir.

4 — Eksiltmeye gireceklerin eksiltme günü 2490 sayılı kanunun 2, 3 üncü maddelerinde istenilen belgeleriyle birlikte ihale gün ve saatinden en geç bir saat eveline kadar teminat ve teklif mektuplarını Elazığ tümen satın alma komisyonuna vermeleri.

(2970) 12935

Un alınacak

Ankara Levazım Amirliği Satın Alma Komisyonundan :

1 — Hozat birlikleri ihtiyacı için 480000 kilo un kapalı zarfla eksiltmeye konmuştur.

2 — Tahmin bedeli 60000 lira olup muvakkat teminatı 4500 liradır.

3 — Eksiltmesi 2. 8. 1939 çarşamba günü saat 10 dadır. Şartnamesi Elazığ daki askerî satın alma komisyonundan pazartesi, çarşamba ve cuma günleri öğleden sonra görülebilir.

4 — Eksiltmeye gireceklerin eksiltme günü 2490 sayılı kanunun 2, 3 üncü maddelerinde istenilen belgeleriyle birlikte ihale gün ve saatinden en geç bir saat eveline kadar teminat ve teklif mektuplarını Elazığ tümen satın alma komisyonuna vermeleri.

(2971) 12936

Kuru ot alınacak

Ankara Levazım Amirliği Satın Alma Komisyonundan :

1 — Hozat birlikleri ihtiyacı için 360000 kilo kuru ot kapalı zarfla eksiltmeye konmuştur.

2 — Tahmin bedeli 25200 lira olup muvakkat teminatı 1890 liradır.

3 — Eksiltmesi 2. 8. 1939 çarşamba günü saat 9 dadır. Şartnamesi Elazığdaki askerî satın alma komisyonundan pazartesi, çarşamba ve cuma günleri öğleden sonra görülebilir.

4 — Eksiltmeye gireceklerin eksiltme günü 2490 sayılı kanunun 2, 3 üncü maddelerinde istenilen belgeleriyle birlikte ihale gün ve saatinden en geç bir saat eveline kadar teminat ve mektuplarını Elazığ tümen satın alma komisyonuna vermeleri.

(2972) 12937

Et alınacak

Ankara Levazım Amirliği Satın Alma Komisyonundan :

1 — Bursa garnizonunun senelik ihtiyacı için 100 ton sığır veya keçi eti K. zarfla eksiltmeye konmuştur.

2 — Tahmin bedeli — lira olup muvakkat teminatı 2250 liradır.

3 — Eksiltmesi 2. 8. 1939 çarşamba [illegible] saat 11 dedir.

Şartnamesi ve evsafı Ankara ve İstanbul Lv. amirlikleri Sa. Al. Ko.nında ve Bursa tümen Sa. Al. Ko. her gün parasız görülebilir.

4 — Eksiltmeye gireceklerin eksiltme günü 2490 sayılı kanunun 2, 3 üncü maddelerinde istenilen belgeleriyle birlikte ihale gün ve saatinden en geç bir saat eveline kadar teminat ve teklif mektuplarını Bursa tümen satın alma komisyonuna vermeleri.

(2973) 12938

Kuru Fasulye alınacak

Ankara Levazım Amirliği Satın Alma Komisyonundan :

1 — Lüleburyaz tümen birliklerinin senelik ihtiyacı için 10 taksitte alınmak ve tümen anbarında muayenesi yapıldıktan sonra birliklere nakli müteahhide ait olmak üzere 137.400 kilo kuru fasulya K. Z. eksiltmeye

2 — Tahmin bedeli 20.610 lira olup muvakkat teminatı 1545 lira 75 kuruştur.

3 — Eksiltmesi 7. 8. 1939 pazartesi günü saat 16 dadır.

4 — Eksiltmeye gireceklerin eksiltme günü 2490 sayılı kanunun 2, 3 üncü maddelerinde istenilen belgeleriyle birlikte ihale gün ve saatinden en geç bir saat eveline kadar teminat ve teklif mektuplarını Lüleburgaz süvari tümen satın alma komisyonuna vermeleri.

(3248) 13203

Bir garaj yaptırılacak

Ankara Levazım Amirliği Satın Alma Komisyonundan :

1 — Kayseri'de gösterilecek yerde bir garaj inşası kapalı eksiltmeye konmuştur.

2 — Keşif bedeli 59290 lira 45 kuruştur. İlk teminatı 4214 lira 53 kuruştur.

3 — İhalesi 14.8.939 pazartesi günü saat 16 da Kayseri'de komutanlık dairesinde satın alma komisyonunda yapılacaktır.

4 — İstekliler bu işe ait şartname, keşif ve projesini Kayseri, Adana askerî ve Ankara ve İstanbul levazım amirlikleri satın alma komisyonlarından 300 kuruş mukabilinde alınabilir.

5 — İsteklilerin bu işe girebilmesi için mahalli nafıa müdürlüklerinden böyle büyük ölçüde yaptırdığına dair vesika ile 2490 sayılı kanunun 2 ve 3 üncü maddelerinde yazılı belgeleri ve ilk teminatı havi teklif mektuplarını ihale saatinden en geç bir saat eveline kadar Kayseri'de komisyon reisliğine makbuz mukabilinde vermiş olacaklardır. Postadaki gecikmeler kabul edilmiyecektir. (3317) 13310

Koyun eti alınacak

Ankara Levazım Amirliği Satın Alma Komisyonundan :

1 — Kapalı zarfla ve pazarlıkla eksiltmesi yapılan 180 ton koyun etine verilen fiyat makamca pahalı görüldüğünden yeniden pazarlıkla satın alınacaktır.

2 — Pazarlığı 31.7.939 pazartesi günü saat 11 dedir.

3 — Tahmin bedeli 81000 liradır.

4 — Pazarlığa gireceklerin 2490 sayılı kanunun 2. ve 3. üncü maddelerinde yazılı vesikalarla 5300 liralık teminatlariyle birlikte ihale günü belli saata Ankara LV. âmirliği satın alma komisyonuna gelmeleri. (3319) 13311

Kayıt ve kabul müddeti

Harp Okulu Komutanlığından:

Harp okuluna 15 temmuz 939 günü nihayet bulan kayıt ve kabul muamelesi — Eylûl 1939 — nihayetine kadar uzatılmıştır.

Askerlik şubelerine ve Ankara'da bulunanların harp okuluna müracaatları ilân olunur. (3335) 13302

Orman koruma

Nazarı dikkate

Orman Koruma Genel Komutanlığından :

1 — Orman koruma kıtalarının levazım ve hesap işlerinde istihdam edilmek üzere levazım sınıfına mensup yüzbaşıya kadar (ön yüzbaşı dahil) emekli veya müstafî subaylarla, hesap memurlarından 8 : 5 sınıfa kadar vaziyetleri müsait olanlardan rütbe ve sınıflarının maaşına tekabül eden ücretle veya bunlardan henüz yedek sınıfından af edilmemiş olanlar genel komutanlığın takdirine göre 1076 sayılı kanunun 29. maddesinin son fıkrasına göre üniforma ile alınacaklardır.

2 — İstekliler müracaat esnasındaki vaziyetini gösterir kısa bir hal tercümesiyle iki kıta fotograf, mufassal künyesini ve adresini gösterir dilekçesini Ankara orman koruma genel komutanlığına göndermelidirler.

(3181) 13215

Ankara Belediyesi

Et alınacak

Ankara Belediyesinden :

1 — Belediye hastanesi için bir sene zarfında alınacak olan azı 1500 çoğu 1900 kilo et on beş gün müddetle açık eksiltmeye konulmuştur.

2 — Muhammen bedeli (665) liradır.

3 — Muvakkat teminat (50) liradır.

4 — Şartnamesini görmek isteyenlerin her gün encümen kalemine ve isteklilerin de 1. 8. 939 salı günü saat (10.30) da Belediye encümenine mü-

Çelik dolap alınacak

Ankara Belediyesinden :

1 — Otobüs idaresi için alınacak sekiz adet onar gözlü çelik dolaba tip çıkmamasına binaen eksiltme on gün uzatılmıştır.

2 — Muhammen bedeli (1280) liradır.

3 — Muvakkat teminat (96) liradır.

4 — Şartnamesini görmek isteyenlerin her gün encümen kalemine ve isteklilerin de 8. 8. 939 salı günü saat 10,30 da belediye encümenine müracaatları. (3217) 13212

235 adet büz alınacak

Ankara Belediyesinden :

1 — Belediye fen işlerinde kullanılmak üzere alınacak olan 0.50 lik 235 adet büz on beş gün müddetle açık eksiltmeye konulmuştur.

2 — Muhammen bedeli 646,25 liradır.

3 — Muvakkat teminat (48,47) liradır.

4 — Şartnamesini görmek isteyenlerin her gün encümen kalemine ve isteklilerin de 8. 8. 939 salı günü saat on buçukta belediye encümenine müracaatları. (3264) 13218

Polis

Ekmek alınacak

Polis Enstitüsünden :

Tarihi	Günü	Saat
7. 8. 939	Pazartesi	14
17. 8. 939	Perşembe	14
28. 8. 939	Pazartesi	14

Polis Enstitüsü ihtiyacı için alınacak 40.000 kilo ekmeğin ikinci defa açık eksiltmesinde istekli çıkmadığından bir ay müddetle ve pazarlıkla alınması kararlaştırılmıştır.

İsteklilerin yukarıda yazılı gün ve saatlerde polis enstitüsünde müteşekkil satınalma komisyonuna gelmeleri. (3362) 13330

D. Demiryolları

Kiremit alınacak

Devlet Demiryolları Yedinci İşletme Müdürlüğünden :

İşletmemiz ihtiyacı için 50.000 adet Marsilya kiremidiyle 5.000 adet mahya kiremidi Afyon şehir istasyonunda teslim suretiyle açık eksiltmeye konmuştur. Marsilya kiremidinin muhammen bedel tutarı 3.000 lira olup muvakkat teminatı 225 liradır.

Mahya kiremidin muhammen bedeli 450 lira olup muvakkat teminatı da 33.75 liradır.

Eksiltme: 1. 8. 939 salı günü saat 16 da Afyon yedinci işletme komisyonunda yapılacaktır. İsteklilerin bu işte ehil olduklarına ve hüsnü hal sahibi bulunduklarına dair emniyet müdürlüklerinden alacakları vesaikle birlikte diğer belgeler olduğu halde eksiltme günü olan muayyen saatte işletme komisyonunda bulunmaları ve taliplerden eksiltme şartnamesini isteyenlerin mezkûr şartnameleri parasız olarak komisyondan alabilecekleri ilân olunur. (3115) 13111

Kapalı zarf usuliyle eksiltme

D. D. Yolları Satın Alma Komisyonundan :

Muhammen bedeli 10671,80 lira olan 14 kalem Karo fayans ve seramik 11. 9. 1939 pazartesi günü saat 15,30 da kapalı zarf usulü ile Ankara'da idare binasında satın alınacaktır.

Bu işe girmek isteyenlerin (800,39) liralık muvakkat teminat ile kanunun tayin ettiği vesikaları ve tekliflerini aynı gün saat 14,30 a kadar komisyon reisliğine vermeleri lâzımdır.

Şartnameler parasız olarak Ankarada malzeme dairesinden, Haydarpaşada tesellüm ve sevk şefliğinden dağıtılacaktır. (3282) 13262

Metal izabe ocağı alınacak

D. D. Yolları Satın Alma Komisyonundan :

Muhammen bedeli 2500 lira olan bir adet Metal izabe ocağı 8. Eylül 939 cuma günü saat 15 de kapalı zarf usulü ile Ankarada idare binasında satın alınacaktır.

Bu işe girmek isteyenlerin 187,50 liralık muvakkat teminat ile kanunun tayin ettiği vesikaları ve tekliflerini aynı gün saat 14 e kadar komisyon reisliğine vermeleri lâzımdır.

Şartnameler parasız olarak Ankarada malzeme dairesinden, Haydarpaşada tesellüm ve sevk şefliğinden dağı-

Millî Müdafaa V.

Masa, koltuk saire alınacak

M. M. Vekâleti Satın Alma Komisyonundan :

1 — Hepsine tahmin edilen fiyatı (2971) lira olan (50) adet yazı masası 16 adet hezaran koltuk 150 adet hezaran sandalye açık eksiltmeye konulmuştur.

2 — İhalesi 29 Temmuz 939 cumartesi günü sat 11 dedir.

3 — İlk teminatı (222) lira 85 kuruştur.

4 — Evsaf ve şartnamesi bedelsiz olarak M. M. V. satın alma komisyonundan alınır.

5 — Eksiltmeye gireceklerin 2490 sayılı kanunun ikinci ve üçüncü maddelerinde gösterilen vesaikle ve teminatiyle birlikte ihale gün ve saatinden M. M. V. satın alma komisyonuna gelmeleri. (2961) 12928

250 ton sömi kok alınacak

M. M. Vekâleti Satın Alma Komisyonundan :

1— 250 ton sömikoka muayyen günde talip zuhur etmediğinden kapalı zarfla yeniden eksiltmeye konulmuştur.

Muhammen bedeli 5500 lira olup ilk teminat miktarı 413 liradır.

2 — Kapalı zarfla eksiltmesi 28. 7. 939 cuma günü saat 11 de vekâlet satın alma komisyonunda yapılacaktır.

3 — Şartnamesi her gün komisyonda görülebilir.

4 — İsteklilerin kanunî vesikalary le birlikte ilk teminat makbuz ve mektuplarını muayyen saatten bir saat eveline kadar komisyona vermeleri. (2991) 12954

Hizmet hayvanı alınacak

M. M. Vekâleti Satın Alma Komisyonundan :

Muhtelif ordu hizmetleri için pazarlıkla hizmet hayvanı satın alınacaktır. Satılık hayvanı olanların 7 ağustos 939 pazartesinden itibaren her gün iş saatlerinde hayvanları ile birlikte Ankara'da M. M. V. satın alma KO. na müracaatları. (3172) 13159

Deri eldiven alınacak

M. M. Vekâleti Satın Alma Komisyonundan :

1 — Beher çiftine tahmin edilen fiyatı (160) kuruş olan 7602 çift deri eldiven kapalı zarf usuliyle münakasaya konulmuştur.

2 — İhalesi 8. Ağustos 939 salı günü saat 14 dedir.

3 — İlk teminatı (912) lira 50 kuruştur.

4 — Evsaf ve şartnamesi her gün öğleden sonra M. M. V. satın alma komisyonundan bedelsiz olarak alınabilir.

5 — Eksiltmeye gireceklerin 2490 sayılı kanunun ikinci ve üçüncü maddelerinde gösterilen vesaikle teminat ve teklif mektuplarını ihale saatinden behemhal bir saat eveline kadar M. M. V. satın alma komisyonuna vermeleri. (3252) 13207

Tire çorap alınacak

M. M. Vekâleti Satın Alma Komisyonundan :

1 —Beher çiftine tahmin edilen fiat (20) kuruş olan (40.000) çift tire çorap kapalı zarf usuliye münakasaya konulmuştur.

2 — İhalesi 9 Ağustos 939 çarşamba günü saat 14 dedir.

3 — İlk teminatı (600) liradır.

4 — Evsaf ve şartnamesi her gün öğleden sonra M. M. V. satın alma komisyonundan bedelsiz olarak alınabilir.

5 — Eksiltmeye gireceklerin 2490 sayılı kanunun ikinci ve üçüncü maddelerinde gösterilen vesaikle teminat ve teklif mektuplarını ihale saatinden behemhal bir saat evel M. M. V. satın alma komisyonuna vermeleri. (3253) 13208

14500 adet yüz havlusu alınacak

M. M. Vekâleti Satın Alma Komisyonundan :

1 — Beher adedine tahmin edilen fiyatı (30) kuruş olan (14.500) adet yüz havlusu açık eksiltme suretiyle münakasaya konulmuştur.

2 — İhalesi 10. Ağustos 939 perşembe günü saat 14 dedir.

3 — İlk teminatı (326) lira 50 kuruştur.

4 — Evsaf ve şartnamesi her gün öğleden sonra M. M. V. satın alma komisyonundan bedelsi olarak alınabilir.

5 — Eksiltmeye gireceklerin 2490 sayılı kanunun ikinci ve üçüncü maddelerinde gösterilen vesaikle ve temintaiyle birlikte ihalesi gün ve saatinde M. M. V. satın alma komisyonuna gelmeleri:

Teneke kutu ve kavanoz satışı

M. M. Vekâleti Satın Alma Komisyonundan :

Ulucanlarda levazım eşya ve techizat anbarında bulunan 1300 kavanoz ile 176 teneke kutu 31 temmuz 939 pazartesi günü saat 10 da M. M. V. satın alma Ko. da artırma suretiyle satılacaktır.

Kavanoz ve kutuları görmek için her gün anbara müracaat edilmesi ve artırmaya iştirak edecekler de artırma gün ve saatinde M. M. V. satın alma Ko. da bulunmaları.

(3315) 13294

Tevhit semeri alınacak

M. M. Vekâleti Satın Alma Komisyonundan :

1 — Müteahit nam ve hesabına beher adedine tahmin edilen fiyatı (24) yirmi dört lira (90) doksan kuruş olan (901) dokuz üz bir adet tavhit semeri açık eksiltme suretiyle münakasaya konulmuştur.

2 — İhalesi 14 ağustos 939 pazartesi günü saat on birdedir.

3 — İlk teminatı (1683) bin altı yüz seksen üç liradır.

4 — Evsaf ve şartnamesi her gün öğleden sonra M. M. V. satın alma komisyonundan bedelsiz olarak alınabilir.

5 — Eksiltmeye gireceklerin 2490 sayılı kanunun ikinci ve üçüncü maddelerinde gösterilen vesaikle ve teminatile birlikte ihalesi gün ve saatında M.M.V. satın alma komisyonuna gelmeleri. (3316) 13309

Muallim aranıyor

M. M. Vekâleti Hava Müsteşarlığından :

Eskişehir hava okulları için nazarî teknoloji, Mihanik, Hendese, ve sınaî resim, fenni ikmal ve muhasebe, amelî tayare ve motör, amelî makine, riyaziye, ve mukavemeti eçsam muallimleri alınacaktır.

Talip olup kabul edilenlere yeni barem kanunu esaslarına göre ücret verilecektir.

Muallim şartlarını haiz olanların evrakı müsbiteleriyle M. M. V. hava müsteşarlığına müracaatları. (3323) 13312

Dikilmiş yastık alınacak

M. M. Vekâleti Satın Alma Komisyonundan :

1 — Açık eksiltme suretiyle 5000 adet dikilmiş yastık yüzü satın alınacaktır. Muhammen bedeli 2250 lira olup ilk teminat miktarı 168 lira 75 kuruştur.

2 — Açık eksiltmesi 12.8.939 cumartesi günü saat 11 de vekâlet satın alma komisyonunda yapılacaktır.

3 — Evsaf şartname ve nümune her gün komisyonda görülebilir.

4 — İsteklilerin kanunî vesaikleriyle birlikte ilk teminat mektup veya makbuzleriyle muayyen saatte komisyonda bulunmaları. (3329) 13313

Bornüz alınacak

M. M. Vekâleti Satın Alma Komisyonundan :

1 — Beher adedine tahmin edilen fiyatı (310) kuruş olan (1060) adet Bornüz açık eksiltme suretiyle münakasaya konulmuştur.

2 — İhalesi 14. ağustos 939 pazartesi günü saat on dörttedir.

3 — İlk teminatı 246 lira 50 kuruştur.

4 — Evsaf ve şartnamesi her gün öğleden sonra M. M. V. satın alma komisyonundan bedelsiz olarak alınabilir.

5 — Eksiltmeye gireceklerin 2490 sayılı kanunun ikinci ve üçüncü maddelerinde gösterilen vesaikle ve teminatiyle birlikte ihale gün ve saatinde M. M. V. satın alma komisyonuna gelmeleri. (3365) 1333

Satılık beygir

M. M. Vekâleti Satın Alma Komisyonundan :

1 — Bir baş beygir 29. 7. 939 cumartesi günü saat 11 de M. M. V. önündeki sahada artırma suretiyle satılacaktır.

2 — Artırmaya iştirak edecekler hayvanı her gün harp okulunda görebilirler.

3 — Taliplerin belli gün ve saatte M. M. V. satın alma komisyonuna müracaatları ilân olunur.

(3366) 1334

Peştemal alınacak

M. M. Vekâleti Satın Alma Komisyonundan :

1 — Beher adedine tahmin edilen fiyatı (80) kuruş olan 1350 adet peştemal açık eksiltme suretiyle münakasaya konulmuştur.

2 — İhalesi 15. ağustos 939 salı günü saat on dörttedir.

4 — Evsaf ve şartnamesi her gün öğleden sonra M. M. V. satın alma komisyonundan bedelsiz olarak alınabilir.

5 — Eksiltmeye gireceklerin 2490 sayılı kanunun ikinci ve üçüncü maddelerinde gösterilen vesaikle ve teminatiyle birlikte ihale gün ve saatinde M. M. V. satın alma komisyonuna gelmeleri. (3367) 13335

Adliye Vekâleti

Salon tadil ettirilecek

Ankara Adliyesi Satın Alma Komisyonundan :

Ankara adliyesi ağır ceza mahkemesi salonu Ankara nafıasının yapmış olduğu keşfine göre değiştirilecektir.

2 — Muhammen bedeli 3222 lira 72 kuruştur. Üç bin iki yüz yirmi iki lira yetmiş iki kuruştur.

3 — Muvakkat teminat miktarı 242 liradır. İki yüz kırk iki liradır.

4 — Eksiltme 14 ağustos 939 pazartesi günü saat 15.30 da (on beş buçuk) da Ankara adliyesinde toplanacak satın alma komisyonunda yapılacaktır.

5 — Fennî ve hususî şartnamesi, keşif evrakı ve yapılacak işin krokisi Ankara C. Müddeiumumiliğinde görülebilir ve izahat alınabilir. (3352) 13318

Benzin alınacak

Ankara Adliyesi Satın Alma Komisyonundan :

1 — Ankara C. müddeiumumiliği emrindeki hizmet otomobili için 500 teneke benzin açık eksiltme ile satın alınacaktır.

2 — Muhammen bedeli 1587 lira 50 kuruştur. Bin beş yüz seksen yedi lira elli kuruştur.

3 — Muvakkat teminat miktarı 119 liradır. Yüz on dokuz liradır.

4 — Eksiltme 14 ağustos 939 pazartesi günü saat 15 de Ankara adliyesi binasında toplanacak satın alma komisyonunda yapılacaktır.

5 — Fennî ve hususî şartnamesi Ankara C. M. U. liğinden parasız olarak verilir. (3353) 13319

G. ve İnhisarlar V.

Ambar ve duvar inşası

Ankara İnhisarlar Başmüdürlüğünden :

[illegible] anbarı ve istinat duvarı inşaatı açık eksiltmeye konulmuştur.

2 — Keşif bedeli (7484) lira 63 kuruştur.

3 — Açık eksiltme ve ihale muamelesi 14.8.939 tarihinde saat 16 da Bankalar caddesindeki baş müdürlüğümüz binasında toplanacak komisyonda icra edilecektir.

4 — İlk teminat parası (561) lira (40) kuruştur.

5 — İsteklilerin bu işe girebilmeleri için inhisarlar umum müdürlüğü inşaat şubesi müdürlüğünden veya baş müdürlüğümüzden fennî ehliyet vesikası almaları lâzımdır.

6 — İnşaatın keşif, proje, plân, şartnamesini şimdiden görmek isteyenlerin de idaremiz tuz fen şubesine müracaatları ilân olunur. (3344) 13315

Deniz Levazım

Kösele alınacak

M. M. V. Deniz Levazım Satın Alma Komisyonundan :

Tahmin edilen bedeli "17.250" lira olan "10.000" kilo kösele 27. Temmuz 939 tarihine rastlıyan perşembe günü saat "14" de kapalı zarfla alınmak üzere eksiltmeye konulmuştur.

2 — İlk teminatı "1293" lira "75" kuruş olup şartnamesi her gün komisyondan parasız olarak alınabilir.

3 — İsteklilerin 2490 sayılı kanunun tarifatı dahilinde tanzim edecekleri kapalı teklif mektuplarını en geç belli gün ve saatten bir saat eveline kadar Kasımpaşada bulunan komisyon başkanlığına makbuz mukabilinde verme leri. (5029/2924) 12946

35.000 metre patiska alınacak

M. M. V. Deniz Levazım Satın Alma Komisyonundan :

Tahmin edilen bedeli "17.181" lira "50" kuruş olan "35.000,, metre patiska 29 temmuz 939 tarihine rastlıyan cumartesi günü saat 11 de kapalı zarfla alınmak üzere eksiltmeye konulmuştur.

2 — İlk teminatı "1288" lira "62" kuruş olup şartnamesi her gün komisyondan parasız olarak alınabilir.

3 — İsteklilerin 2490 sayılı kanunun tarifatı dahilinde tanzim edecekleri kapalı teklif mektuplarını en geç belli gün ve saatten bir saat eveline kadar komisyon başkanlığına makbuz mukabilinde verme

Hatay'da büyük şenlikler

Hataylı kadınlar peçe ve çarşaflarını yırtıyorlar

Heyetlerimiz dün Ankara'ya hareket etti

İskenderun, 26 a.a. — Anadolu Ajansının hususî muhabiri bildiriyor:

B. M. Meclisi, Parti ve vilâyetler murahhasları, Şemsettin Günaltay'ın riyasetinde dün saat 15,5 da Hariciye'den Reyhaniye kazasına hareket ettiler.

Heyete, vali Şükrü Sökmensüer, jandarma alay kumandanı Kemal, emniyet müdürü İbrahim Akıncı, kutlama komitesi başkanı İnayet Mürseloğlu refakat ediyordu.

Reyhaniye'ye gelirken yolda Yenişehir gölüne uğranmış ve bir müddet istirahat edildikten sonra buradan hareket edilmiştir.

Şehre 5 kilometre kala yol boyuna dizilmiş olan yüzlerce süvari ellerinde bayraklar ve cirit sopaları olduğu halde heyeti karşıladılar. Bu süvari kafilesi içinde temiz kıyafetleri ve güzel atlariyle atlı spor teşkilâtı bilhassa göze çarpıyordu.

Şehir bayraklar ve takızaferlerle süslenmişti. Güzel bir takızaferin önünde otomobilden inen heyet reisi, vali ve heyet âzası, bir jandarma müfrezesi tarafından selâmlandı. Halk heyecan içinde heyeti alkışlıyor, "hoş geldiniz,, diye haykırıyordu. Orada hazırlanan iki kurban da o sırada kesildi.

Kara kisveden kurtarılan türk kadınları

Bu sırada peçeli çarşaflı bir kadın kafilesi heyetin önüne çıktı. İçlerinden İsmet Neşet isminde peçeli bir kız:

"— Yalnız bizi esaretten değil, asırlardanberi bize mahpus hayatı yaşatan bu kara ve karanlık kisveden de kurtardınız,, deyip peçesini ve çarşafını yerlere atmıştır. Onu takiben 30 kadar kadın, aynı hareketi tekrarlıyarak çarşaf ve peçelerini indirmişlerdir. Bu manzara halk ve heyet tarafından şiddetle alkışlanmıştır.

"Türk kadınına medenî kıyafet yakışır,,

Heyet reisi Şemsettin Günaltay kısa bir hitabe irad ederek ve bu memlekete milyonlarca vatandaş yetiştiren asîl ve şerefli türk kadınına ancak medenî kıyafetin yakışacağını söyliyerek bu hareketlerinden duyduğu memnuniyeti izhar etmiştir. Parti ve belediye adına heyet reisine takdim edilen buketler alındıktan sonra hükümet konağına doğru kadınlı erkekli genç ihtiyar binlerce vatandaşın sürekli alkışları ve "yaşayın, hoş geldiniz,, avazeleri arasında hükümet konağına gelindi. Orada bir müddet istirahat edildikten sonra yaya olarak parti binasına doğru hareket edildi. Cadde ve parti önünde gene aynı coşkun tezahürat yapılıyordu.

Millî oyunlar oynandı

Parti binası önünde davul ve zurnalarla oynanan millî oyunlar seyredildikten sonra heyete soğuk ayran ve şerbetler verildi. Parti ve Halkevi adına Ziya Karabay, halk adına muallim Sait Tuncay ve belediye reisi Rifat Bahadır heyete "hoş geldiniz,, dediler.

Heyet reisi Şemsettin Günaltay bu nutuklara mukabele ederek acı günlerde, başta Ebedî Şef Atatürk, Millî Şef kahraman İnönü ve bütün türk milletinin yekûnu bir kütle halinde Reyhaniyenin duyduğu ıstırap ve acıları aynen hissettiklerini söylemiş ve bilhassa bu çetin dâvanın sulh yolu ile hallindeki muvaffakiyete işaret ederek türk birliğinin istikbalini yaratacağını ve bu güzel topraklarda ırk ve din farkı gözetilmeden cümhuriyet kanunlarının tatbik edileceğini söyledi.

"— Size türk milletini mânevî şahsiyetinde temsil eden B. M. Meclisinin selâm ve muhabbetlerini getirdim,, dedi ve şiddetle alkışlandı.

Bir arap vatandaşın samimî hissiyatı

Bu sırada heyecanını zaptedemiyen bir arap vatandaş çok içten ve samimî sözlerle hissiyatını ifade etti. Meydanı dolduran binlerce vatandaşın kalbi birleşmişti.

Heyet Reyhaniye'den çok samimî tezahüratla ayrıldı ve yol boyunca grup grup kendilerini selâmlıyan halkın tezahüratı arasında Suriye ile hudut teşkil eden Hamam kaplıcalarına geldi. Burada kısa bir müddet durularak Kırıkhane gelindi.

Kırıkhan'da

Kırıkhan halkı, heyetin kasabalarına gelişini büyük kurtuluş bayramı ha coşkun ve canlı bir hale gelmişti. Sokaklar halkla hınçahınç dolmuştu. Heyet iki sıralı kalabalık arasında alkışlar ve yaşa sesleriyle geçti. B. M. Meclisi mümessillerini aralarında gören Kırıkhanlılar sevinç yaşları dökü yorlardı.

"Hamdolsun, bugüne de kavuştuk

Bir kadın, heyet reisinin ve valinin ayaklarına kapanarak hıçkırıyor ve "sizi bekliyorduk, hamdolsun, geldiniz, bugüne de kavuştuk, varolun,, diyordu.

Halkevi önünde parti reisi Cevat Abalı bir nutukla heyeti selâmladı, bir genç kız da reise buket verdi.

Şemsettin Günaltay kaymakamlık binasında bir müddet dinlendikten sonra balkona çıkarak kırıkhanlıların kurtuluş bayramını kutladı. Heyet reisinin heyecanlı ve güzel sözleri halkı coşturdu. Heyet candan tezahürlerle 18,30 da İskenderun'a hareket etti.

Burada bulunan Hamidiye'nin ışıklariyle pırıl pırıl yanan İskenderun limanında ve donanma yapan şehrin methalinde heyet, kaymakam, parti reisi ve halk tarafından karşılandı.

Çay ziyafeti ve gardenparti

Burada belediye ve parti tarafından Hamidiye subayları şerefine şehir bahçesinde verilen çaya iştirâk eden heyet, saat 21 de parti tarafından verilen gardenpartide de bulundu. Gardenparti çok güzel oldu ve geç vakte kadar devam etti.

Heyet gece ikametlerine tahsis edilen Harbiyedeki Defne oteline avdet etti.

Heyet bugün Hatay'dan Toros ekspresiyle Ankara'ya dönmek üzere hareket ediyor.

Heyetler Ankara'ya hareket etti

Antakya, 26 a.a. — Anadolu Ajansının hususî muhabiri bildiriyor:

Büyük Millet Meclisi, Cümhuriyet Halk Partisi ve vilâyetler murahhasları bu sabah saat 8,30 da Şemsettin Günaltay'ın başkanlığında Antakya'dan hareketle İskenderun'a geldiler. Heyete vali Şükrü Sökmensüer, jandarma alay kumandanı, emniyet müdürü ve kutlama komiteleri reisi İnayet Mürseloğlu refakat ediyordu. İstasyonda kolordu kumandanı korgeneral Muzaffer Ergüder, tümen komutanı Kemal Yaşınkılıç, Parti müfettişi Hasan Reşit Tankut, kaymakam, vilâyet parti, belediye reisleri, kazalardan gelen parti reis ve âzaları kalabalık bir halk kütlesi tarafından hararetle karşılandı. Bu sırada muallim Hatice heyet reisine hitaben bir nutuk söyliyerek İskenderunluların hissiyatına tercüman oldu, ve bilhassa:

"— Millî Şefimiz kahraman İnönü'nün mübarek ellerinin tarafımızdan minnetle, muhabbetle binlerce öpünüz ve yollarını hasretle beklediğimizi bildiriniz,, dedi. Hararetle alkışlandı. Bu nutuktan sonra selâm resmi ifa eden jandarma bölüğü teftiş edilerek izciler ve halk heyet reisi tarafından selâmlandı. Bu sürekli alkışlar arasında heyet kendilerine tahsis edilen vagonda yer aldılar trenin hareketine kadar çok samimî tezahürat devam etti. Saat 10 da heyet aynı içten gelen coşkun ve samimî heyecanla uğurlandı. Heyete Toprakkale'ye kadar İnayet Mürseloğlu refakat etti. İskenderun bu vesile ile de büyük ve sevinçli bir gün daha yaşamış oldu.

Varşova Elçimiz geldi

Varşova Elçimiz B. Ferit Tek dün sabahki Anadolu ekspresiyle şehrimize gelmiştir. B. Ferit Tek mezuniyetinin birkaç gününü şehrimizde geçirecek ve müteakiben İstanbul'a gidecektir.

Almanya'ya kaçan Almanlar tekrar Polonya'ya döndü

Varşova, 27 a.a. — "Havas" Leh matbuatı Wielun civarından bir müddet evel Almanyaya kaçmış olan almanlardan mürekkep bir grupun döndüğünü yazıyor. Bu almanlar Almanyada daha fazla kalmağa imkân göremediklerini, zira orada günde 12 saat, o da lüzumu veçhile gıda verilmeksizin çalıştırıldıklarını söylemişlerdir.

İngiliz - Fransız - Sovyet
Erkânı Harbiye görüşmeleri yakında başlıyor

(Başı 1 inci sayfada)

rasında yapılmakta olan müzakerelerin yakın bir tarihte erkânı harbiyeler arasında müzakereler açılmasına medar olacak bir safhaya dahil olmuş bulunduğunu beyan etmektedirler.

B. Bonnet, dün akşam bu mesele hakkında ingiliz maslâhatgüzarı B. Campbell ile ve B. Seeds ile B. Nagiar'ın B. Molotof ile yapmış oldukları son görüşme hakkındaki raporlarda münderiç malûmata istinaden ve bu malûmat hakkında telefonla B. Corbin ile görüşmüştür.

Fransızlarla ingilizler arasındaki noktai nazar teatileri bugün devam edecektir. Yakında Moskovaya askerî murahhaslar izamı hususunda mutabık kalınılacağı tahmin edilmektedir.

Görüşmeler bugün de devam edecek

Londra, 26 a.a. — Royter ajansı, Molotof ile ingiliz büyük elçisi Sir Seeds in yarın sabah tekrar görüşeceklerini bildirmektedir.

İngiliz kabinesinin toplantısı

Londra, 26 a.a. — Kabine bu sabah Nevil Çemberleyn'in başkanlığında haftalık toplantısını yapmıştır. Söylendiğine göre, kabine, Moskova görüşmeleriyle Moskovaya erkânı harbiye görüşmeleri için askerî şeflerden mürekkep bir heyetin gönderilmesi mevzularını tetkik etmiştir.

Çemberleyn'in beyanatı

Londra, 26 a.a. — Çemberleyn bugün avam kamarasında yaptığı beyanatta, gelecek hafta başında sovyet müzakerelerinin terakkisi halinde beyanatta bulunacağını ümit eylediğini bildirmiştir.

İşçi mebuslardan Dalton erkânıharbiye müzakeresi için Moskova'ya mümessiller gönderilmesine karar verilmiş olup olmadığını sorması üzerine başvekil şu cevabı vermiştir:

Seeds'e bazı talimatlar gönderdik, fakat neticenin ne olduğunu henüz bilmiyoruz.

Liberal Mandel'in bir sualine cevaben Çemberleyn, fransız hükümetinin de Moskova'ya bir askerî heyet göndermek niyetinde olup olmadığını söyliyemiyeceğini, fakat Paris ve Londra hükümetlerinin tam bir teşrikimesai içinde çalışmakta olduklarını temin edebileceğini kaydeylemiştir.

Anlaşma tamamlanmak üzere

Paris, 26 a.a. — Petit Parisien gazetesinde, İngiliz - Fransız - Sovyet müzakerelerini bahis mevzuu eden Bourgues şu haberi vermektedir:

Siyasî anlaşma tamamlanmak üzere bulunduğundan, Londrada, genel kurmay temaslarının on güne kadar Moskova'da başlıyabileceği tahmin edilmektedir.

Fransa tarafından, bu temaslara, pek yakında yüksek harp konseyine girecek olan Lille kolordusu kumandanı general Doumenic memur olunacaktır. İngiltere'nin askerî delegeliğini de general İronside yapacaktır.

İtilâf muhakkak

Londra, 26 a.a. — Bir çok gazeteler, ingiliz - fransız - sovyet itilâfının haftaya nihaytinden evel aktedileceğini beyan etmektedirler. Bilhassa Deyli Ekspres gazetesi, şöyle yazıyor:

"Halihazırda bu itilâfın akdi muhakkaktır. İtilâfın aktedilmiş olduğu bu hafta, avam kamarasında haber verilecektir. Bunu müteakip derhal erkâniharbiyeler arasında müzakerelere başlanacaktır.,,

Times gazetesinin diplomasi muhabiri yazıyor:

"Hükümet, şimdi ingiliz - fransız - sovyet müzakerelerinin katî bir misaka müncer olmasına mani olan engelleri kaldırmak için vasıta araştırmaktadır.

Anlaşma bir gün meselesi

Londra, 26 a.a. — Bugünkü ingiliz gazeteleri tecavüze karşı ingiliz - fransız - sovyet anlaşmasının aktedilmesinin artık bir gün meselesi haline geldiğini bildirmektedir. Gazetelerin ekserisi bu hafta sonundan evel Avam kamarasında bu hususa dair bir deklârasyon yapılacağını dahi söylemektedir.

Times gazetesi diyor ki:

"Şimdiye kadar ingiliz - fransız - sovyet görüşmeleri, bilhassa siyasî meseleler üzerinde cereyan eylemişti. Bu sahada hemen bütün noktalar üzerinde bir anlaşmaya varılmıştır. Fakat bazı noktalar, ezcümle bilvasıta tecavüz hakkındaki formül, henüz tamamiyle halledilmiş bulunmadığından, askerî görüşmelere de hemen der

Bu suretle, sovyetlerin de arzusu veçhile anlaşmanın her iki kısmının da aynı zamanda meriyet mevkiine girebilmesi imkânı elde edilecektir. Dün İngilterenin Moskova büyük elçisi Sir Villiam Seeds'e gönderilen son tâlimatın bu son noktayı halletmekte olduğu kuvetle tahmin olunmaktadır.

Almanlar mevsimsiz buluyorlar

Moskova, 26 a.a. — Alman ajansı bildiriyor:

Umumiyetle iyi malûmat alan mahfiller, Moskova'ya bir ingiliz askerî heyetinin gönderileceğine ve askerî bir pakt akti imkânına dair olan haberleri mevsimsiz addetmektedirler.

Moskova'daki müzakereler

(Başı 1 inci sayfada)

arasında müzakerelerin uzayıp gitmesinin sebebi, teferruatı bilmemekle beraber, asla bir prensip ihtilâfı değil, belki barış ve emniyet dâvasının eniyi ve en sağlam inancalar altına alınmak kaygısından, ve bu kaygıdan doğma tatbik münakaşalarından ileri geldiğine şüphe etmiyoruz. Son gelen telgraflar bu müzakerelerin gittikçe daha müsait safhalara girmekte olduğunu bildiriyor. Türkiye'mizde hükümetimizin ve halkımızın bir dileği varsa, o da büyük demokrasilerle Sovyetler arasındaki katî ve nihaî anlaşmanın mümkün olduğu kadar süratle tahakkuk etmesi, bu suretle Avrupa kıtasında harp tehlikesinin büsbütün iflâs etmesi, ve millî hüriyetlere tecavüz ve tahakküm politikasının ebedî bir çıkmaza girerek, senelerdenberi bir rüya zannolunan müşterek emniyet hedefine yaklaşılmış olmasıdır.

Sovyetler terazinin kefesinde [illegible] milletlerin hüriyet ve istiklâllerine hürmet eden, tecavüz aleyhtarı teşebbüsleri takviye eden, sadece sulh ve emniyete yardım eden bu devletin, Avrupa kıtasında sulh ve harbin talihi ile oynandığı bu nâzik devre ait vazife ve mesuliyetlerini tamamen takdir ettiğine şüphe edilemez. Gerek coğrafî mevkii, gerek bu vazife ve mesuliyetlerin ağırlığı Moskova'yı etraflı düşünmiye sevkedebilir ve bu etraflı düşünüş, tam ve şümullü netice verebilecek bir sulh cephesi teşekkülünün her türlü teferrüatı ve mükellefiyetlerini tesbit etmek gibi icaplar yüzünden, müzakereleri uzatabilir. Fakat bu hal sulh düşmanlarının ümide düşmeleri için sebep teşkil etmez. Bizim tarafta da, Moskovanın sulh dâvasındaki hulûsundan ve sulh cephesine katacağı kuvetin azametinden şüphe edecek telkinlere ehemiyet vermek ağır bir hata olur. Herhalde Moskova müzakerelerinin müspet olan neticesine vararak şimdiki teşevvüşlere ve rivayetlere bir an evel nihayet vermesi pek hayırlı olacaktır.

F. R. ATAY

Göbels Venedik'e gidiyor

Roma, 26 a.a. — Mareşal Göbbels 8 ağustosta Venediğe gelerek beynelmilel sinema sergisinin açılış töreninde hazır bulunacaktır.

Bir alman askerî heyeti italyan manevralarında bulunacak

Berlin, 26 a.a. — Kara ordusu umumî erkânıharbiye reisi general Halder'in riyasetindeki bir askerî heyet, italyan ordusunun Po vadisindeki manevralarında hazır bulunmak üzere İtalya'ya gidecek ve 1 ağustostan 9 ağustosa kadar İtalya'da kalacaktır.

Askerî mahafilde bir italyan askerî heyetinin de tarihi henüz tesbit edilmemiş olan alman manevralarında ha-

İSPANYA'DA KIRALLIK

Kırallık taraftarlarının lideri
Franko'dan aldığı talimata göre
13 üncü Alfonsla görüşecek

Paris, 26 a.a. — Excelsior'un Lizbon'daki muhabirinden: Franko'nun İspanya'da kırallığın iadesi lehinde olduğu söylenmektedir. Kırallık taraftarlarının lideri dük de Maura, 13 üncü Alfonsa mülâki olmak üzere dün Londra'ya hareket etmiştir.

Dük, Frankonun sarih talimatını hamil bulunmaktadır. Kendisi, eski kıral ile saltanatın iadesi şartlarını müzakereye memurdur.

Dük, 13 üncü Alphonse'un kararını Frankoya bildirecektir.

Zannolunduğuna göre 13 üncü Alphonse, ispanyol milleti bir plebisit ile kendisinin avdetine karar vermedikçe, hükümdarlığı kabul etmiyecektir.

Frankonun eski kıral ile münasebata girişmesi, biraz hayret uyandırmıştır, Zira ispanyol kıralcılarının veliahd Don Juan'ı namzet intihap etmiş oldukları zannediliyordu. Bunların geçenlerde İspanya tahtı üzerindeki hukukundan feragat etmemiş olduğunu beyan eden 13 üncü Alphonse'un bu şekildeki protestolarının tesiri altında kalmış olmaları muhtemeldir. 13 üncü Alphonse, bu maksatla dahilî harp esnasında servetini Frankoya âmade kılmıştır.

Fransız gazetelerinin sözleri

Paris, 26 a.a. — Jour gazetesinde Bailby, İspanya hâdiselerinden bahsederek diyor ki:

İspanyayı ziyareti esnasın Kont Ciano, Roma - Berlin mihverini Burgosa kadar uzatacak bir muahede ile Romaya dönmek hususunda totaliterlerin ümit ve arzularına tercüman olmuştur. Kont Cianonun bu derece parlâk bir surette muvaffakiyetsizliğe duçar olmasının sebebi, bu hususta General Frankonun ve zafer arkadaşları askerî şeflerin fikirlerini ve düşüncelerini hiç nazarı itibare almamış bulunmasıdır.

Her halde, bugün, İspanyol başkumandanının işinin pek de kolay olmadığı kabul edilebilir.

Aynı mesele hakkında Figaro diyor ki:

Harbi kazananlar, Serrano Sunere etrafında toplanan bazı siyasetçilerin nüfuzunun gittikçe fazlalaşmasını iyi bir gözle görmemektedir. Harp galipleri, bunlar hakkında, yegâne meziyetleri cephe gerisinde veyahut hattâ yabancı memleketlerde kendi şahsî küçük entrikalarını çevirmiş olanlar, demektir.

İspanyol askerî şefleri, her şeyden evel, İspanya - Almanya - İtalya dostluk ve tesanüd tezahürleri karşısında fazla memnuniyet ve heyecan hissey-lememektedir.

Epok gazetesinde Donnadieu diyor ki:

Harbi kazandıktan sonra şimdi de sulhu kazanmak lâzım geliyor. Bu son iş belki de öteki sinden çok daha güçtür. General Franko mücadelede kendisine müzaheret edenlerin biribirine zıt tezlerini uzlaştırmak mecburiyeti karşısında bulunmaktadır. Diğer taraftan Kont Cianonun talepleri de generalin bu vazifesini hiç de kolaylaştırmamıştır.

Orduda tensik, kabinede değişiklik

Madrid, 26 a.a. — Ecnebî müşahidler, üç aydanberi hazırlanmakta olan ve askerî teşkilâtın yeni baştan tensikini takip etmesi icap eden kabine tadilâtına müteallik tebligin pek yakında neşredilmesine intizar etmektedirler.

Bu müşahitler kabinede yapılacak tadile ait listenin son nazırlar meclisi içtimaının hitamında neşredileceğini tahmin etmekte idiler, çünkü bu mesele, müzakerelerin esaslı mevzuunu teşkil etmiştir. Müşahitler, listenin Franko ile nazırları arasında yeniden görüşmelere hacet kalmaksızın neşredilmesi muhtemel bulunduğunu beyan etmektedirler.

Gazeteler konumuş olan askerî sansür, dünden beri ilga edilmiş ise de sivil sansür kalmıştır.

Çin büyük bir mukabil taarruz hazırlıyor

Hong - Kong, 26 a.a. — Çin kıtaatı, Şanghay varoşlarında fevkalâde bir faaliyet göstermektedirler. Bu kıtaat, Şanghay'da muhasematın başlangıcının ikinci yıldönümü münasebetiyle önümüzdeki ağustos ayının 13 ünde umumî bir mukabil taarruz icrasına hazırlanmaktadırlar.

Bundan dolayı japonlar, Chaei'in etrafında ve beynelmilel imtiyazlı mıntakanın şimalinde müdafa tertibatlarını sıklaştırmaktadırlar.

İmtiyazlı mıntakanın hududu boyunca şimdiden barikadlar vecüde getirilmiş olup piyadelerin müstahkem mıntakayı geçmelerine müsaade edilmemektedir.

Japonlar bir mevzii terketti

İchang, 26 a.a. — Bir aylık bir sükûnetten sonra Hupeh eyaletinin merkezinde harekât icra etmekte olan Çin kuvetleri, cephenin bütün boyunca yeni bir taarruza kıyam etmişlerdir.

Çin kıtaatı, Han nehrini geçtikten sonra düşmanın nehrin şark sahilindeki mevzilerine hücum etmişlerdir. Japonlar, bu mevzilerini derhal terketmiye mecbur olmuşlardır.

Japonlar 16.865 zayiat vermiş

Chung - King, 26 a.a. — Askerî Çin mahafili, japonların temmuz ayının ilk on beş günü zarfında ceman 3.500 mil imtidadında bir cephe üzerinde yapılan 226 muharebede 16.865 zabit ve nefer kaybetmiş olduklarını tahmin etmektedirler.

Bundan başka çinlilerin 709 tüfek, 8 mitralyöz, 4 top, 14.520 fişek, 132 beygir ele geçirmiş ve 19 zırhlı otomobili tahrip etmiş oldukları söylenmektedir. Aynı devre esnasında batırılmış olan düşman harp gemilerinin miktarı altıdır.

Çin çetelerine gelince, bunlar da 52 kilometre demiryolunu ve japon hatlarının gerisindeki 147 kilometre yolu hasara uğratmışlardır.

Hurda demir satışı

Ankara Defterdarlığından :

Cinsi	Tahmini miktarı Kg.	Muhammen bedeli Beher kilosu Kr. S.	M. teminat L. Kr.
Hurda demir	10.000	1 25	9 38

Yukarıda evsafı yazılı hurda demirlerin 9.8.939 tarihinde çarşamba günü saat 15 de Ankara defterdarlığında toplanacak satış komisyonunda ihalesi yapılmak üzere pazarlıkla arttırmaya konmuştur.

İsteklilerin yukarıda miktarı yazılı muvakkat teminat makbuziyle adı geren günde komisyona gelmeleri ve bundan evel şartnameyi görmek ve izahat almak istiyenlerin defterdarlık millî emlâk müdürlüğüne müracaatları ilân olunur. (3338) 13314

Kok kömürü satışı
Ankara memurlar kooperatif Şirketinden :

En iyi cins Türk Antrasiti ve Alman teshin koku gelmiştir. Ortaklarımıza taksitli satışlara başlanılmıştır.

Ucuz ve kuru kömür almak ve kışın rahat etmek istiyen sayın

Askerî Fabrikalar

10 adet hassas küçük torna tezgahı alınacak

Askeri Fabrikalar Umum Müdürlüğü Merkez Satın Alma Komisyonundan :

Tahmin edilen bedeli (15.700) lira olan 10 adet hassas küçük torna tezgâhı askerî fabrikalar umum müdürlüğü merkez satın alma komisyonunca 8.8.1939 salı günü saat 15,30 da pazarlıkla ihale edilecektir. Şartname parasız olarak komisyondan verilir. Taliplerin muvakkat teminat olan (1177) lira (50) kuruş ve 2490 numaralı kanunun 2 ve 3. maddelerindeki vesaikle komisyoncu olmadıklarına ve bu işle alâkadar tüccardan olduklarına dair ticaret odası vesikasiyle mezkûr gün ve saatte komisyona müracaatları.

(3081) 13131

3 ton difenilüretan alınacak

Askerî Fabrikalar Umum Müdürlüğü Merkez Satın Alma Komisyonundan :

Tahmin edilen bedeli (9150) lira olan 3 ton Difenilüretan Askerî Fabrikalar umum müdürlüğü merkez satın alma komisyonunca 10. 8. 1939 perşem be günü saat 15,30 da pazarlıkla ihale edilecektir. Şartname parasız olarak komisyondan verilir. Taliplerin muvakkat teminat olan (686) lira (25) kuruş ve 2490 numaralı kanunun 2 ve 3. maddelerindeki vesikle komisyoncu olmadıklarına ve bu işle alâkadar tüccardan olduklarına dair Ticaret odası vesikasiyle mezkûr gün ve saatte komisyona müracaatları.

(3213) 3169

2 adet takım bileme tezgâhı alınacak

Askerî Fabrikalar Umum Müdürlüğü Merkez Satın Alma Komisyonundan :

Tahmin edilen bedeli (5400) lira olan 2 adet takım bileme tezgâhı askerî fabrikalar umum müdürlüğü merkez satın alma komisyonunca 10.8.1939 perşembe günü saat 15 te pazarlıkla ihale edilecektir. Şartname parasız olarak komisyondan verilir. Taliplerin muvakkat teminat olan (405) lira ve 2490 numaralı kanunun 2. ve 3. maddelerindeki vesaikle komisyoncu olmadıklarına ve bu işle alâkadar tüccardan olduklarına dair ticaret odası vesikasiyle mezkûr gün ve saatte komisyona müracaatları. (3177) 13162

2 âdet satıh taşlama tezgâhı alınacak

Askerî Fabrikalar Umum Müdürlüğü Merkez Satın Alma Komisyonundan :

Tahmin edilen bedeli (5800) lira olan 2 adet satıh taşlama tezgâhı askerî fabrikalar umum müdürlüğü merkez satın alma komisyonunca 14. 8. 1939 pazartesi günü saat 14,30 da pazarlıkla ihale edilecektir.

Şartname parasız olarak komisyondan verlir. Taliplerin muvakkat teminat olan (435) lira ve 2490 numaralı kanunun 2 ve 3. maddelerindeki vesaikle komisyoncu olmadıklarına ve bu işle alâkadar tüccardan olduklarına dair ticaret odası vesikalariyle mezkûr gün ve saatte komisyona müracaatları. (3309) 13280

6 kalem ve ceman 130 adet mengene alınacak

Askerî Fabrikalar Umum Müdürlüğü Merkez Satın Alma Komisyonundan :

Tahmin edilen bedeli (2200) lira olan 6 kalem ve ceman 130 adet Menge ne Askerî Fabrikalar umum müdürlüğü merkez satın alma komisyonunca 10. 8. 1939 perşembe günü saat 16 da pazarlıkla ihale edilecektir. Şartna - me parasız olarak komisyondan verilir. Taliplerin muvakkat teminat olan (165) lira ve 2490 numaralı kanunun 2 ve 3. maddelerindeki vesaikle ko - misyoncu olmadıklarına ve bu işle alâkadar tüccardan olduklarına dair ticaret odası vesikasiyle mezkûr gün ve saatte komisyona müracaatları.

(3310) 13281

8 âdet freze tezgâhı alınacak

Askerî Fabrikalar Umum Müdürlüğü Merkez Satın Alma Komisyonundan :

Tahmin edilen bedeli (10.000) lira olan 8 adet Freze tezgâhı Askerî Fabrikalar umum müdürlüğü merkez satın alma komisyonunca 14. 8. 1939 pazartesi günü saat 14 te pazarlıkla ihale edilecektir.

Şartname parasız olarak komisyon- dan verilir. Taliplerin muvakkat te - minat olan (750) lira ve 2490 numaralı kanunun 2 ve 3. maddelerindeki vesaikle komisyonucu olmadıklarına ve bu işle alâkadar tüccardan oldukları - na dair ticaret odası vesikasiyle mez - kûr gün ve saatte komisyona müraca- atları. (3311) 13282

P. T. ve T. Md.

Varnon orta kömürü alınacak

P. T. T. Levazım Müdürlüğünden :

1 — İdare ihtiyacı için satın alına - cak 60.000 adet Varnon orta kömürü kapalı zarf usuliyle eksiltmeye kon - muştur.

2 — Muhammen bedeli (7200) lira, muvakkat teminat 540 liradır.

3 — Eksiltme, 14. 8. 939 tarihine mü sadif pazartesi günü saat 16 da yapı- lacaktır.

4 — İsteklilerin, muvakkat teminat makbuzu veya banka mektubu ve ka - nuni vesaikle beraber teklif mektubu - nu muhtevi kapalı zarflarını o gün sa- at 15 e kadar mezkûr komisyona vere- ceklerdir.

5 — Şartnameler, Ankara'da P.T.T. levazım ve İstanbuld'a Kınacıyan ha- nında P. T. T. levazım Ayniyat şube - si müdürlüklerinden parasız verilir.

(2366) 12539

Memur ve müvezzi alınacak

P. T. T. Umumî Müdürlüğünden:

1 — İdaremiz münhallerine alına - cak memur ve müvezzi için müsabaka imtihanı yapılacaktır.

2 — İsteklilerin (Hüviyet cüzdanı, Mektep şehadetnamesi sıhhat raporu, aşı kâğıdı zabıta ve adliyeden musad- dak iyi hal kâğıdı, askerlik vesikası, dört fotoğraf) ve bir dilekçe ile (Ha - len memur olanların sicil cüzdanlariy le dilekçeleri) 11 ağustos 939 akşamı - na kadar vilâyet P.T.T. müdürlükle- rine müracaat eylemeleri ve bunların 788 sayılı memurin kanununun dör - düncü maddesindeki şartları haiz ol- makla beraber devlet memuriyetine ilk defa gireceklerin 30 yaşını geçmiş bulunmamaları.

3 — Memurluğa alınacakların en az orta (lise mezunları tercih edilir). Müvezzilerin de ilk mektep mezunu olmaları lâzımdır.

4 — Müsabaka vilâyet P.T.T. mü- dürlüklerinde 15 ağustos 939 salı gü- nü saat 14 de yapılacaktır.

5 — Müsabakada muvaffak olan li- se mezunlarına 20, orta mektep mezun larına P.T.T. memurin kanununun hükmüne göre şimdilik 10 lira ve mü- vezzilere de 7 den 10 liraya kadar as- lî maaş verilir.

6 — Süvari müvezziliğini istiyen- ler dilekçelerinde bunu tasrih etmek- le beraber bir hayvan tedarikini taah- hüt edeceklerdir. Bunlara 5 lira yem bedeli verilecektir.

7 — Başka dairelerden naklen gele- cek olanlar müsabakaya tâbi olmakla beraber kendilerine umumî hüküm - ler dairesinde maaş verilir.

8 — Müsabakada muvaffak olanla- rın idarece teklif olunacak her hangi bir yeri kabul etmeleri şarttır.

(3301) 13273

Müsabaka imtihanı

P. T. T. Umumi Müdürlüğünden :

1 — İdaremiz münhallerine alınması kararlaştırılan ve maaşları 30 dan 55 liraya kadar olan mürakipler için müsabaka imtihanı yapılacaktır.

2 — İsteklilerin (hüviyet cüzdanı, mektep şahadetnamesi, sıhat raporu, aşı kâğıdı, zabıta ve adliyeden musad- dak iyi hal kâğıdı, askelik vesikası, dört fotograf ve bir dilekçe ile (ha - len memur olanların zatî sicil cüzdan- lariyle dilekçelerini) 18 ağustos 939 akaşamına kadar. İstanbul, İzmir, Kon ya, Seyhan, Sivas, Kastamonu, Trab - zon, Erzurum, Diyarbakır ve Edirne vilâyet P. T. T. müdürlüklerine müra- caat eylemeleri ve bunların 788 sayılı memurin kanununun 4 üncü madde sindeki şartları haiz olmakla beraber devlet memuriyetine ilk defa girecek- lerin 30 yaşını geçmiş bulunmamala - rı.

3 — Mürakipliğe alınacakların en az lise mezunu olmaları lâzımdır. Hu- kuk, Mülkiye, Yüksek iktisat ve ti caret mektebi mezunlariyle muadili olan ecnebî mekteplerinden mezun o- lanlar ve bunlardan da ecnebi lisanı bilenler tercihan alınırlar.

4 — Müsabaka adı geçen vilâyet P. T. T. müdürlüklerinde 21 ağustos 939 pazartesi günü saat on dörtte yapıla- caktır.

5 — Müsabakada muvaffak olanlar- dan lise mezunlarına 20 ve yüksek mektep mezunlarına da tahsil derece- lerine ve 3656 sayılı tevhit ve teadül kanunu hükümlerine göre aslî maaş ve rilir.

6 — Başka dairelerden naklen ge - lecek olanlar müsabakaya tabi olmak- la beraber kendilerine umumî hüküm- ler dairesinde maaş verilir.

7 — Müsabaka imtihanında muvaf- fak olup da mürakipliğe tayin edile - cekler teşrini evel 939 bidayetinden i- baren Ankarada 15 gün kurs göreceк- ler ve bunun neticesinde yapılacak im tihanda kazananlar mürakip sıfatiyle vilâyetlere gönderilecek alâkadarlara tedriste bulunacaklardır.

8 — Kursta muvaffak olamıyanlar- dan hariçten gelenler memuriyete ka- bul edilmiyecekler ve naklen gelen - ler ise idarenin tensip edeceği diğer vazifelere tayin edileceklerdir.

(3364) 13332

Üçüncü Noter

Ulus meydanı Koçak Hanında

İşe başlamıştır

2751 Telefon 1247

Sayın müşterilerimize

İzmit Kâğıt Fabrikamız bütün

Ambalaj kâğıtları ve mukavva

çeşitlerini çıkarıyor. Mağazamız bu çeşitleri doğrudan Fabrikadan getirdiğimiz için (TOPTAN) satışlarımızda büyük tenzilât yaptık İstanbula sipariş vermeden bize fiyat sormanız istifadenizdir.

M. Nedim İrengün: Yeni hâl No. 1-59

Telefon: 2246 2417

Peşin para ve açık arttırma ile satılık emlâk

Emlâk ve Eytam Bankasından:

Esas No.	Mevkii ve Nev'i	Mukadder K. T. L.	Depozito T. L.
560	Tabaklar M. Beypınar sokağında 55 M2. arsa üzerinde kadastronun 108 ada 9 parselinde ahşap 28 taj numaralı ev.	503.—	100,60
577	Misakı Millî M. İbadullah sokağında 34 taj numaralı ahşap evin 128 hissede 7 hissesi tamamı 63 M2. arsa üzerindedir. Kadastronun 166 ada 8 parselinde kayıtlı.	237.—	47,40
578	Kızılelma M. Şamlıoğlu çıkmazında 32 taj No. lu ahşap ev. 81 M2. arsa üzerinde.	412.—	82,40
588	Şükriye M. Ayıt sokağında 16 taj No. lu ahşap evin 32 hissede 7 hissesi, tamamı 132 M2. arsa üzerinde 397 ada 12 parselde.	51.—	10,20
680	İstiklâl M. (eski: Acıca, Yeni: İrtiş) sokağında Kadastronun 201 ada 9 parselinde kayıtlı ahşap evin 216 hissede 120 hissesi tamamı 161 M2. arsa.	889.—	177,80
706	İnönü M. eski Karacabey Yeni Atillâ Cad. Hamamönü Halk Eczahanesi yanında Kadastronun 273 ada 24 parselinde, 50 M2. arsa.	300.—	60.—
696	Yenişehir, Karanfil sokak, Kadastronun 1086 ada 9 parselinde kayıtlı İmarca şüyulandırılan ve tamamı 868 M2 arsa olan 9 parselin 547 M2. arsa.	1094.—	218,80

1. — Yukarda mevkii ve mesahaları yazılı emlâk peşin para ve açık artırma ile satılıktır.

2. — Arttırmaya iştirâk edecekler içinde mühür kullananların mühürlerini noterden tasdik ettirmeleri ve müzayede sırasında verilen bedel, mukadder kıymeti geçtiği takdirde, taliplerin depozitolarını nispet dairesinde tezyit eylemeleri lâzımdır.

3. — İhale 31-7-939 pazartesi günü saat onda Bankamız satış komisyonunda yapılacaktır. İsteklilerin o gün depozito akçesi, hüviyet cüzdanı ve iki vesika fotoğrafı ile Bankamız Emlâk Servisine müracaatları. 12965

Pavyon inşaat ve tesisatı

Türkiye Kızılay Cemiyeti Umumî Merkezinden :

1. — Eksiltmeye konulan iş: Heybeliadada inşa olunacak Verem pavyonu ve tesisatının tahminî keşif bedeli (265397) lira (77) kuruştur.

2. — Bu işe ait şartname ve evrak şunlardır:

A - Eksiltme şartnamesi

B - Mukavele projesi

C - Umumî fennî ve hususî şartnameler

D - Keşif cetveli

E - 1 adet 1/200 vaziyet plânı cephe ve maktalar dahil 24 parça 1/50 tatbikat plânı

İstiyenler bu evrakı 13 lira 27 kuruş bedel mukabilinde Ankarada Kızılay Genel Merkezinden, İstanbul'da Kızılay Satış Deposu Müdüriyetinden alabilirler.

3. — Eksiltme 10.8.939 tarihli perşembe günü saat 15 te İstanbul Kızılay hanında Kızılay Deposu Müdüriyeti nezdinde müteşekkil ihale komisyonu huzurunda yapılacaktır.

4. — Eksiltme kapalı zarf usulü ile yapılacaktır.

5. — Eksiltmeye girebilmek için isteklilerin 13865 lira 88 kuruş muvakkat teminat vermesi bundan başka aşağıdaki vesikaları haiz olup eksiltme komisyonuna göstermesi lâzımdır.

A - En az bir parçada 200,000 liralık bina inşaatını iyi ve tamam bitirmiş olduğuna ve bu işe girebileceklerine dair Nafıa Müdürlüklerinden alınmış fennî ehliyet vesikası.

B - Bu seneye ait Ticaret Odası vesikası.

6. — Teklif mektupları yukarda 3. cü maddede yazılı saatten bir saat evveline kadar İstanbul'da Kızılay hanında Kızılay Deposu Müdüriyetinde müteşekkil ihale komisyonuna getirilecek, eksiltme komisyonu reisliğine makbuz mukabilinde verilecektir. Posta ile gönderilecek makbuzların nihayet 3. cü maddede yazılı saate kadar gelmiş olması ve dış zarfın mühür mumu ile iyice kapatılmış olması lâzımdır. Postada olacak gecikmeler kabul edilmez. 2757

Ankara Devlet Konservatuvarının Müzik ve Temsil kısımlarının muhtelif şubelerine imtihanla parasız yatılı ve paralı yatısız kız ve erkek talebe alınıyor

Musikî Muallim Mektebi Müdürlüğünden :

İstenen vesikalar:

1. Hangi şubeye girmek istediğini bildirir bir dilekçe

2. Tahsil derecesini gösterir vesika

3. Nüfus tezkeresi yahut tasdikli sureti (parasız yatılılar için türk tâbiiyetinde olmak şarttır)

4. Aşı kâğıdı ve sıhat raporu

5. Hüsnühal vesikası

6. 4,5x6 boyunda 6 fotoğraf

7. Noterlikten tasdikli taahhütname ve kefaletname (yatısız talebeden istenilmez)

(kefaletname ve taahhütname suretleri konservatuvar direktörlüğünden istenilecektir)

Muhtelif şubelerin kabul şartları:

Müzik kısmı:

Piyano ve bütün orkestra sazları için:

1. En az ilk mektep mezunu olmak (yatısız talebe ilk tahsilini bitirmeden de kabul edilir)

2. Müzikal bir kulağa sahip olmak

3. Çalacağı sazın icabettirdiği uzvî hususiyetlere malik olmak

4. İlk sınıf yaş hadleri:

Piyano ve yaylı sazlarda en az 9, en çok 14

Kontrabas için, nefesli ve vurma sazlar için en az 12, en çok 18.

Kompozisiyon:

Armoni sınıfı:

1. En az orta okul mezunu olmak

2. Müzik nazariyatı ve pratik armonide kâfi derecede bilgili olmak

3. Her hangi bir müzik enstrümanını, tercihan piyanoyu yeter derecede çalmak.

4. Kompozisiyona kabiliyetli olduğunu ispat etmek

Şan kısmı (Opera muganniliği, koro muganniliği, konser muganniliği) (Sonuncu yatısızdır):

1. En az orta okulu bitirmiş olmak

NOT: Doğrudan doğruya koro muganniliği mesleğine talip olanların ilk mektep mezunu olmaları da kâfidir.

2. Müzikal bir kulağa sahip olmak

3. Sesi güzel olmak

4. Yaş haddi: kızlar için en az 16, en çok 20, erkekler için en az 17, en çok 21.

NOT: Fevkalâde bir ses ve müzik istidadına sahip olanın en çok yaş haddinin üstünde yahut en küçü yaş haddinin bir altında olması ca ve en az ilk mektep mezunu olması k fi görülebilir.

5. Konuşma, işitme, görme uzuvla rında ve vücutlarının teşekkülâtın hiç bir arıza olmamak.

Temsil şubesi:

1. En az orta okul mezunu olmak

2. Yaş haddi: en az 16, en çok 21 d (Fevkalâde bir temsil kabiliyeti malik bulunanlar en çok yaş haddin üstünde de olsalar kabul edilebilir ler.)

3. Konuşma, işitme, görme uzuvl rında ve vücut teşekkülâtında bir a rıza olmamak

4. Seçim sınavı:

Aranılan belli başlı vasıflar:

a) Düzgün ve serbes konuşma, gö düğü veya okuduğu bir şeyi anlatm kudreti;

b) Okuduğu veya gördüğü bir t yatro piyesi içerisinden seçilecek b rolü yapabilmek;

c) Sınav komisyonunca verilece bir rolü yapabilmek.

UMUMİ NOT:

Ankara devlet konservatuvarı; lis yüksek ve ihtisas devrelerine ayrıl mıştır. Mezunlar devlet artisti olara bareme dahil olacaklardır.

Devlet Konservatuvarına girmek is tiyenlerden yukarıdaki şartları hai olanlar, 1 eylül 1939 tarihine kada bütün vesikalarını noksansız olara konservatuvar direktörlüğüne verme lidirler.

Kabul imtihanları, 1 eylül 1939 tar hinden 8 eylül 1939 tarihine kada Ankara'da devlet Konservatuvarınd ve 15. eylül 1939 dan 23 eylül 1939 ta rihine kadar İstanbul'da Galatasara lisesinde yapılacaktır.

Taliplerin verecekleri dilekçede b iki yerden hangisinde imtihana gir mek istediklerini açıkça yazmaları l zımdır.

Konservatuvarın bütün şubelerinin haziran aylarının ilk haftalarında ei me imtihanına tâbi tutulurlar. Bu im tihanların her hangi birinde muvaffa olamıyanların konservatuvarla derha alâkaları kesilir. (3261) 13320

Çorum leyli ve İstanbul nehari küçük sıhat memurları mekteplerine alınma şartları şunlardır

Sıhhat ve İçtimaî Muavenet Vekâletinden:

1 — Türkiye Cümhuriyeti tebaasından olmak ve yaşı 18 den aşağı v 26 dan yukarı bulunmamak (yirmiden yukarı olanların askerlikle ilişiğ kalmamış olacaktır),

2 — Orta mektepten pek iyi ve iyi derecede mezun olmak (Lise sınıfla rında bir veya iki sene fazla okumuş olanlar tercih edilecektir. Bunlarl kadro dolmadığı takdirde orta dereceliler de alınır.),

3 — İstekliler, bütün evrakını tamamlamış olduğu halde, dilekçelerin 15 eylül 1939 tarihine kadar Çorum mektebi için Sıhhat ve İçtimaî Muave net Vekâletine, İstanbul mektebi için İstanbul Sıhhat ve İ. M. müdürlüğ vasıtasiyle mektep müdürlüğüne göndereceklerdir.

(Noksan evrak ile gelen dilekçeler muameleye konulmıyacaktır.)

Gönderilecek evrak şunlardır:

A) Nüfus hüviyet cüzdanı aslı,

B) Orta mektep şehadetnamesi aslı, (daha fazla okumuş olanların şeha detname ile birlikte tahsil müddetlerini tasdik eden resmî vesika),

C) Mütehassısları tam bir hastane heyetinden, basılmış örneğine uygu ve üstünde tasdikli fotoğrafı bulunan bir sıhhat raporu. (Bu raporu hast ne baştabiplikleri zarflıyarak üstünü mühürliyecek ve istekli tarafında mühürlü zarf halinde olarak gönderilecektir.)

İşbu muayeneler Ankara, Sıvas, Erzurum, Diyarbakır, Haydarpaşa Nü mune hastaneleri; İstanbul Çocuk hastanesi; İzmir, Bursa, Konya, Adan Samsun memleket hastanelerinde yapılacak ve istekliler bu hastaneleri bulunduğu vilâyetlerin Sıhhat ve İçtimaî muavenet müdürlüklerine bizza müracaat edeceklerdir,

D) Çıktıkları mektepten veya mahallî polisinden alınmış hüsnühal kâ ğıdı,

E) 4.5 × 6 boyunda üç tane fotoğraf (cepheden alınmış ve ince kâğıd basılmış olacak)

4 — Çorumdaki Leylî mektebe girmek istiyenler bu vesikalardan başk bir de aşağıda örneği yazılı, noterlikten tasdikli taahhüt senedi verecek lerdir.

TAAHHÜT SENEDİ ÖRNEĞİ

Çorumdaki Leylî küçük Sıhhat memurları mektebine alınarak tahs edip mezun olduğumda, Sıhhat ve İçtimaî Muavenet Vekâletinin tayin deceği vazifede beş yıl hizmet etmeği ve bu hizmeti kabul etmediğim vey kabul edip de muayyen müddeti bitirmeden bıraktığım ve sıhhî sebepler d şında mektepten daimî olarak çıkarıldığım takdirde benim için sarfedilm olan parayı tamamen ödemeği ve bu teahhüt senedi mucibince beden ist nilecek para için, ödemek mecburiyetinde olduğum tarihten itibaren % faiz yürütülmesini kabul ve teahhüt eylerim.

Sarih ikametgâh adresi

Yukarda adres ve hüviyeti yazılı olan . . . . . ın bu taahhü name mucibince ödemek mecburiyetinde bulunduğu her ders yılı için i yüz lira olmak üzere bütün tahsil müddeti için ceman 400 liraya kadar p rayı, faiziyle beraber borçlu . . . . . ile birlikte müteselsil kefil müşterek müteselsil borçlu sıfatiyle ödiyeceğim. (3205)

Kefil adresi 13192

— Kimse çıkmıyor mu? Pek âlâ. | bilmemelidir.

Vilâyetler

Nakliyat yaptırılacak

Kocaeli İnhisarlar Başmüdürlüğünden eksiltme ilânı:

1 — Eksiltmeye konulan iş, Düzce, Gündoğdu ve Hendek bakım evlerinde mevcut 938 yılı ürününden tahminen 1.750.000 kilo yaprak tütünün mahallerinden Adapazarı istasyonunda vagona teslimi nakliyesi olup muhammen bedeli (10) liradır.

2 — Bu yoldaki eksiltme şartnamesi, İzmit, İstanbul, Ankara, Adapazarı, Hendek, Bolu, Düzçe inhisarlar idarelerinden meccanen verilir.

3 — Eksiltme kapalı zarf usuliyledir.

4 — Muvakkat teminat akçesi 15.7.939 dan 31.7.939 gününe kadar 15 gündür. İhale 31.7.939 pazartesi günü saat on altıda İzmit inhisarlar idaresinde müteşekkil komisyonda yapılacak ve bu saate kadar teminat mektupları kabul olunacaktır.

6 — Taliplerin kanunî evsafı haiz olduklarının mahallî ticaret odalarından musaddak birer vesikayı komisyona ibraz etmeleri şarttır. (3189) 13164

İnşaat münakasası

Sivas İnhisarlar Başmüdürlüğünden :

1 — Başmüdüriyetimize bağlı Çakrı tuzlasında resim ve projeler mucibi yaptırılacak amele ve memur evleri inşaatı 15. 7. 939 tarihinden itibaren 15 gün müddetle ve kapalı zarf usuliyle eksiltmeye konulmuştur.

2 — Keşif bedeli 13064 lira 23 kuruştur.

3 — Münakasaya iştirak edecekler in 5000 liralık bu gibi inşaatı muvaffakiyetle yapmış olduklarına dair yedlerinde bulunan vesaiki ihale gününden 8 gün eveline kadar idareye ibraz ederek ehliyet vesikaları almaları şarttır.

4 — Şartname, plân ve diğer evraklar bedelsiz olarak Ankara başmüdürlüğünden veya başmüdürlüğümüzden alınabilir.

5 — Eksiltme 31 7. 939 pazartesi gününde saat 15 te Sivas başmüdürlüğü binasında müteşekkil alım ve satım komisyonunda yapılacaktır.

6 — Muvakkat teminat 979 lira 82 kuruştur.

7 — İstekliler 2490 sayılı kanun mucibince makbuz; vesaik, teminat makbuz veya mektuplariyle teklif mektuplarını ihale günü saat 14 de kadar komisyona vermiş olacaklardır. (3267) 13221

Bir Veteriner aranıyor

Manisa Veteriner Müdürlüğünden :

120 lira ücretli Manisa aygır deposu veterinerliği münhaldir. Taliplerin vesikalariyle Manisa vilâyetine müracaatları ilân olunur..

(2612-3294) 13271

İnşaat münakasası

Kastamonu Daimî Encümeninden :

1 — Kastamonu vilâyet merkezinde projesi mucibince yeniden inşa edilecek nümune oteli binasına ait 32.673 lira 75 kuruş keşifli inşaatın on beş gün müddetle kapalı zarf usuliyle eksiltmeye çıkarılmıştır.

2 — Mezkûr inşaatın ihalesi 10. 8. 939 perşembe günü saat 10. da Kastamonu hükümet binasında toplanacak vilâyet daimî encümeni tarafından yapılacaktır.

3 — Eksiltmeye girmek isteyenlerin evelce yapmış oldukları inşaata ait vesaikle ihaleden bir hafta önce vilâyete resmen müracaat ederek bu işi yapabiledeklerine dair ehliyet vesikası almaları ve 939 sicilli ticarette kayıtlı bulunduklarına dair evrakı müsbitesiyle % 7,5 teminat olan (2450) lira (53) kuruşluk muvakkat teminatını Kastamonu hususî idaresi namına her hangi bir ziraat bankasına yatırarak teklif mektuplariyle ihaleden önce posta ile daimî encümen namına Kastamonu valiliğine gönderilmiş bulunması şarttır.

4 — Teklif mektupları ihale zamanında gelemiyenlerin evrakları iade edilecektir. Postadaki taahhürden dolayı talipler bir gûna iddia dermeyan edemezler.

5 — Bu inşaata ait evrakı keşfiye ve projesinin Ankara, İstanbul ve Kastamonu nafıa müdürlüklerinde görebilecekleri gibi daha fazla tafsilât isteyenler bir mektupla Kastamonu nafıa müdürlüğünden sorabilecekleri ilân olunur (3225) 13290

Su saati alınacak

Gaziantep Şarbaylığı İçme Suyu İşletmesi Müdürlüğünden :

1 — Gaziantep şarbaylığı içme suyu işletmesine 50 adet 25 Mm. lik ve 950 adet 15 Mm. lik su saati alınması 1-7-939 tarihinden itibaren bir ay müddetle kapalı zarf usulü ile eksiltmeye

2 — Eksiltme Gaziantep belediyesinde 31-7-939 pazartesi günü saat 10 da teşekkül edecek ihale komisyonu tarafından yapılacaktır.

3 — Bu işin keşif bedeli 16500 liradır.

4 — İstekliler bu işe ait şartnameyi ve tarifeyi dahiliye vekâleti belediyeler imar heyeti fen şefliği, İstanbul belediyesi ve Gaziantep şarbaylığı su işleri müdürlüğünde görebilirler.

5 — Eksiltmeye girebilmek için isteklilerin teklif mektuplariyle birlikte teminat ve vesikalarını aynı gün saat 10 na kadar komisyon reisliğine tevdi etmiş olmaları lâzımdır.

6 — Muvakkat teminat 1237 lira 50 kuruştur.

7 — Eksiltmeye girmek istiyenler 2490 numaralı kanundaki şartları haiz olmaları lâzımdır. 13292

Elektrik mâlzemesi alınacak

Afyonkarahisar Belediyesinden:

6620 lira bedeli keşifli şehir santralı ile gar arasında yapılacak yüksek tevettür yer altı kablo ve muhavvele tesisatına ait malzemenin vuku bulan münakasasına talipli çıkmadığından münkasanın on gün daha temdidine ve ihalenin 1. 8. 939 salı günü saat 14 de bırakılmasına karar verilmiştir. İsteklilerin belli gün ve saatte belediye de hazır bulunmaları ilân olunur.

(3356) 13324

Elektrik mâlzemesi

Afyonkarahisar Belediyesinden:

2612 lira muhammen bedelli Otkoanıt bahçesinde yaptırılacak elektrik tenviratına ait malzemenin vukubulan münakasasında talibi çıkmadığından münakasanın on gün daha temdidine ve ihalenin 1. 8. 939 salı günü saat 14 de bırakılmasına karar verilmiştir.

İsteklilerin belli gün ve saatte belediyede hazır bulunmaları ilân olunur.

(5538/3375) 13336

Tamirat yaptırılacak

Çifteler Harası Müdürlüğünden:

Mahmudiye merkezinde tadilen tamir edilecek olan 23734 lira 11 kuruş keşif bedelli ahır tamiratı 27.7.939 dan itibaren 17.8.939 tarihine müsadif perşembe günü saat 15 e kadar kapalı zarf usuliyle eksiltmeye konulmuştur. Eksiltme Eskişehir nafıa müdürlüğü binasında toplanacak komisyon huzurunda yapılacaktır. Muvakkat temînat 1780 lira 6 kuruştur. Bu işe ait evrak: proje, tafsilât ve hülâsa keşifleşartname, eksiltme şartnamesi ve mukavele projelerinden ibaret olup her zaman hara ve nafıa müdürlüklerinde görülebilir. İsteklilerin ihaleden en az 8 gün evel Eskişehir vilâyetine müracaatla alacakları ehliyetname ve senesi için ticaret odası vesikasını ve 2490 sayılı kanunun tarifatı dahilinde teklif mektuplarına ekliyeceklerdir. Mektuplar ihale saatinden en az bir saat eveline kadar yani saat 14 de kadar makbuz mukabilinde komisyon reisliğine verilmiş bulunacaktır. Posta ile gönderilecek mektuplar iadeli teahhütlü ve mühür mumu ile mühürlü olacaktır. Postada vaki olacak gecikmeler kabul edilmez. (3286) 13321

Bir mühendis aranıyor

Konya Belediye Reisliğinden :

Ayda (250) lira ücretli belediye mühendisliği münhaldir. Talip olanların diploma ve şimdiye kadar geçirdikleri memuriyet vaziyetlerini gösterir resmî vesikalarla birlikte belediye reisliğine müracaatları ilân olunur.

13322

Göçmen evleri yaptırılacak

Kayseri İskân Müdürlüğünden:

1 — Eksiltmeye konulan iş: Kayseri vilâyetinin Pınarbaşı kazası merkezinde 20 çift, Kaynar nahiye merkezinde 15 çift mezkûr nahiyenin Tersakan köyünde 10 çift, Panlı köyünde 15 çift, Pazarviran nahiye merkezinde 16 çift, Viranşehir nahiyesinin Pöhrenk köyünde 12 çift olmak üzere 88 çift kâğir ve Kaynar nahiyesinin Beserek köyünde 15 çift ve Bünyan kazasının Sarıoğlan nahiye merkezinde 18 çift ki ceman 33 çift de kerpiç göçmen evleri inşaatıdır.

Keşif bedeli "124.788" lira 32 kuruştur.

2 — İnşaat 15 gün müddetle ve kapalı zarf usuliyle eksiltmeye konulmuştur. Toptan veya köy itimariyle ayrı ayrı ihale edilecektir.

3 — Yapılacak evlerin keresteleri istasyonlarda teslim şartiyle hükümet tarafından verilecek bir diğer bilumum malzeme ve işçilik müteahhide ait olacaktır.

4 — Eksiltme günü 4. 8. 939 cuma günü saat 15 te iskân müdürlüğünde toplanacak eskiltme komisyonu tarafından yapılacaktır.

5 — Eksiltmeye iştirak edeceklerin bu işleri yapabileceklerine dair nafıadan ehliyet ve ticaret odasından alacakları vesikaları ibraz edeceklerdir.

6 — Teklif mektuplariyle 7489 lira 43 kuruşu muhtevi teminat makbuz

yukarıda yazılı gün ve saatten bir saat evel iskân müdürlüğüne makbuz mukabilinde teslim edilmiş olacaktır. Posta ile gönderilecek mektupların nihayet ihale saatinden bir saat eveline kadar iskân müdürlüğüne gelmiş olması lâzımdır. Postada vukubulacak gecikmeler kabul edilmez. Buna ait fennî hususî şartnamelerle plân ve projeleri görmek ve fazla malûmat almak isteyenlerin Kayseri iskân müdürlüğüne ve Ankarada iskân umum müdürlüğü fen heyetine müracaatları ilân olunur. (5567) 13325

Maarif Vekâleti

Çelik dosya dolabı alınacak

Maarif Vekâletinden :

1 — Vekâlet ihtiyacı için vekâlet levazım müdürlüğünde mevcut nümunesi vechile ve kapalı zarf usuliyle 43 adet çelik dosya dolabı satın alınacaktır.

2 — Muhammen bedeli 4945 muvakkat teminatı 371 liradır.

3 — İhale 4 Ağustos 1939 cuma günü saat 16 da vekâlet levazım dairesinde toplanan mübayaa komisyonunca yapılacaktır.

Taliplerin teklif mektuplarını ihaleden bir saat evel komisyona vermiş bulunmaları ilân olunur.

(3215) 13171

Enstitüler

Kapalı zarfla eksiltme ilânı

Yüksek Ziraat Enstitüsü Rektörlüğünden :

1 — Kış mevsiminde kurumumuz binalarının ısıtma işinin ihale günü 8. 7. 939 olarak ilân edilmişti. Görülen lüzuma binaen şartnamede değişiklik yapılarak yeniden 165 gün müddetle ısıtma işi kapalı zarfla eksiltmeye konulmuştur.

2 — Muhammen bedel (23340) lira muvakkat teminat % 7,5 dur.

3 — İhale 28. 7. 939 cuma günü saat 11 de Rektörlük binasında müteşekkil komisyon tarafından yapılacaktır.

4 — Teklif mektupları ihaleden bir saat evel komisyona teslim edilir.

5 — Daha fazla izahat ve parasız şartname almak isteyenlerin enstitü daire müdürlüğüne müracaatları.

(2938) 12943

Çamaşır sabunu alınacak

Yüksek Ziraat Enstitüsü Rektörlüğünden :

1 — Kurumumuz çamaşırhanesi ve lâboratuvarları ihtiyacı olan (4000) kilo beyaz Hacışakir sabun açık eksiltmeye konulmuştur.

2 — Muhammen bedel (1520) ve muvakkat teminat 114 liradır.

3 — 10.8.939 perşembe günü saat 11 de rektörlük binasında müteşekkil komisyon tarafından ihalesi yapılacaktır.

4 — Daha fazla izahat ve parasız şartname almak istiyenlerin enstitü daire müdürlüğüne müracaatları.

(3346) 13316

Harita U. Md,

Elektrik tesisatı yaptırılacak

Harta Genel Direktörlüğünden:

1 — Harta Gn. Drk. lüğü daire ve fotoğrafhanesinde mevcut elektrik tesisatında yapılacak tadilât açık eksiltmeye konulmuştur.

2 — Eksiltme 12 ağustos 939 cumartesi günü saat 10 da Cebecide Harta Gn. Drk. binasında harta Sa. Al. Ko. da yapılacaktır.

3 — Keşif tutarı 1542 lira 70 kuruş, muvakkat teminat 115 lira 70 kuruş olup banka mektubu veya maliye makbuzu kabul olunur.

4 — Eksiltmeye gireceklerin 2490 sayılı kanunun 2. ci ve 3. cü maddelerinde istenilen vesaikle ve teminatlariyle beraber yukarıda yazılı gün ve saatte komisyona gelmeleri.

(3360) 13328

Vakıflar U. Md.

Buhar kazanı alınacak

Vakıflar Umum Müdürlüğünden :

İkinci Vakıf apartmanında mevcut kalorifer kazanlarına ilâveten konulacak (596) lira bedeli keşifli (Alles Brenner) sisteminde buhar kazanı pazarlıkla eksiltmeye konulmuştur. İhalesi 28. 7. 1939 cuma günü saat on beşte ikinci vakıf apartmanında Vakıflar inşaat müdürlüğü dairesinde yapılacaktır. Taliplerin % 15 teminat paralariyle birlikte müracaatları ilân olunur (3363) 13331

Kazalar

Hükûmet konağı yaptırılacak

Malkara Malmüdürlüğünden:

Yapılacak iş: Yirmi bin altı lira 67 kuruş Malkara hükümet konağının ikinci kısım inşaatıdır. Bu işe ait şart name ve merbutatı her gün mesai saatleri içinde mal müdürlüğüne müracaatla görülebilir. 13. Temmuz 939 tarihinden itibaren 15 gün müddetle ve kapalı zarf usuliyle eksiltmeye konulmuştur.

28 Temmuz 939 cuma günü saat 15 de kaymakamlık makamında teklifler haddi lâyik görüldüğünde komisyonca ihale yapılacaktır.

Muvakkat teminat miktarı (1500) lira 50 kuruştur.

İstekliler Tekirdağ nafıa müdürlüğünden alcakları ehliyetnameyi hamil bulunacaklardır.

Teklif mektuplarının 28 Tem. 939 cuma günü saat 14 buçuğa kadar kaymakamlık makamında toplanmış olan komisyona verilmiş olması lâzımdır.

Taliplerin muayyen günde müracaat etmeleri ilân olunur.

(3103) 13094

Elektrik tesisatı

Şuhut Belediyesinden :

1 — Kapalı zarfla pazarlık usuliyle evelce münakasaya konulup talip zuhur etmediğinden dolayı bu defa şartnamesinde değişiklik yapılarak yeniden münakasaya konulan 17723 lira 49 kuruş bedeli keşifli Şuhut kasabası elektrik ve makine tesisatı 18. 7. 939 gününden başlıyarak on altı gün müddetle eksiltmeye konulmuştur.

2 — İhale Şuhut belediyesinde toplanan encümen tarafından 2. 8. 939 çarşamba günü saat 15 de yapılacaktır.

3 — Muvakkat teminat 1329 lira 23 kuruştur.

4 — Bu işe ait olan proje ve hülâsa keşif malzeme montaj şartnameleri hisabat ve münakasa şartnamesi mukaleve projesi bir lira mukabilinde Şuhut belediyesinden alınır.

5 — İstekli olanlar nafıa vekâletinden alınmış enstelatörlük vesikası ve ona mümasil tesisat yaptığına dair alınmış bonservisleri ihaleden bir saat eveline kadar belediye encümenine makbuz mukabilinde tevdi etmeleri veya posta ile göndermeleri ilân olunur (5250/3128) 13099

Nafıa Vekâleti

İnşaat münakasası

Nafıa Vekâletinden :

Eskişehir Posta Telgraf ve Telefon binası inşaatı:

1 — Eskişehirde yeniden inşa edilecek (60828) lira (1) kuruş keşif ve muhammen bedelli P. T. T. binası inşaatı kapalı zarf usuliyle eksiltmeye çıkarılmıştır.

2 — Bu işe ait şartname ve evrak şunlardır:

A - Eksiltme şartnamesi.

B - Mukavele projesi.

C - Silsilei fiyat cetveli ve hususî şartname.

D - Kalorifer, elektrik ve sıhhî tesisata ait umumî ve fennî şartname ve keşif cetvelleri.

E - Mahal listesi ve keşif hulâsası cetveli.

3 — Eksiltmeye girebilmek için isteklilerin (4291) lira (41) kuruş muvakkat teminat vermesi ve aşağıdaki vesaiki haiz olup ibraz etmesi lâzımdır.

A - En az bir kalemde (50000) lira kıymetinde bina işi yaptığına dair işi yaptıran dairelerden alınmış vesika.

B - İhaleden en az sekiz gün evvel Eskişehir vilâyetine müracaatla bu eksiltmeye girebilmek için alınmış ehliyet vesikası.

C - 939 senesine ait Ticaret odası vesikası.

4 — Eksiltme 8-8-939 tarihine tesadüf eden salı günü saat (15) de Eskişehirde P.T.T. binasında yapılacaktır.

5 — Teklif mektupları 4 üncü maddede yazılı saatten bir saat evveline kadar Eskişehir P.T.T. müdürlüğü binasında eksiltme komisyonu reisliğine makbuz mukabilinde verilecektir.

Posta ile gönderilecek mektupların 4 üncü maddede gösterilen saate kadar gelmiş olması ve dış zarfın mühür mumu ile iyice kapatılması ve isteklilerin adı ile açık adresinin yazılması lâzımdır.

Postada olacak gecikmeler kabul edilmez.

6 — Şartname, proje ve buna müteferri evrak isteklilere üç buçuk lira mukabilinde verilebilir. 13241

Muhtelif yiyecek ve saire alınacak

Çanakkale Vilâyeti Daimî Encümeninden :

Alınacak mevaddın Cinsi	Asgarî kilosu Kilo	Muhammen bedeli Lira K.	Muvakkat teminat Lira K.
Çamaşır çividi	500 Adet	12 50	94
Yumurta	2000 „	30 00	2 25
24 kalem kuru sebze	6370 kilo	1255 00	94 12
Tavuk eti	200 „	120 00	90 00
Balık	200 „	80 00	6 00
Batum gazı birinci	600 „	102 00	7 65
Koyun eti	2000 „	860 00	64 50
Kuzu eti	2000 „	900 00	67 50
Süt ve yoğurt	10000 „	1400 00	94 00
Birinci nevi ekmek	7000 „	700 00	52 50
Meşe odunu	25000 „	250 00	18 75
Sömikok kömürü	50000 „	1500 00	112 50
Kriple mâden kömürü	50000 „	1000 00	75 00
15 kalem yaş sebze	3900 „	286 25	21 47

1 — Çanakkale memleket hastahanesinin 939 Temmuzundan Mayıs 940 nihayetine kadar ihtiyacı olan yukarda cins ve miktarı yazılı mevaddı iaşenin ihalesi 4-8-939 cuma günü saat 15 te açık eksiltme suretiyle daimî encümende yapılacaktır.

2 — İsteklilerin müracaatları 2490 sayılı kanuna uygun olmalıdır.

3 — Taliplerin şartnameleri görmek ve izahat almak üzere encümen kalemine müracaatları ilân olunur. (5536-3355) 13323

Bu yıl, leyli Tıp talebe yurduna alınacak talebenin kabul şartları şunlardır

Sıhhat ve İçtimaî Muavenet Vekâletinden:

(Evrakı tam ve şartları haiz olanların kayıt muameleleri, dilekçelerin alındığı tarih sırasına göre, derhal yapılacağından, isteklilerin zamanında müracaatları lâzımdır.)

1 — a) P. C. B. sınıfı için: Tam devreli liselerden veya lise derecesinde olduğu Maarif Vekâletince tasdik edilmiş mekteplerden pekiyi ve iyi derecede mezun olmuş, olgunluk imtihanlarını vermiş olmak,

b) Diğer sınıflar için: Bulunduğu sınıfı iyi derece ile geçmiş, yabancı dil ve askerlik imtihanlarını vermiş olmak,

2 — İsteklilerin, bütün evrakını tamamlanmış olduğu halde, 30 Eylûl 1939 tarihine kadar doğrudan doğruya Sıhhat ve İçtimaî Muavenet Vekâletine müracaat etmeleri lâzımdır. Noksan evrak ile gelen dilekçeler muameleye konulmıyacaktır.

Gönderilecek evrak şunlardır:

A — Türkiye Cümhuriyeti tebaasından olduğunu bildiren nüfus hüviyet cüzdanı aslı,

B — Mektep şehadetnamesinin aslı (imtihanlarını tamamen bitirdikleri halde şehadetnamelerinin tasdik muamelesi gecikmiş olanlar mektep müdürlüğünün - aynı zamanda mezuniyet derecesini de gösteren fotoğraflı ve resmî mühürlü bir vesikasını göndereceklerdir.)

C — Okudukları mekteplerden alınmış hüsnühal varakası,

D — Mütehassısları tam bir hastane heyetinden, basılmış örneğine uygun ve üstünde tasdikli fotoğrafı bulunan bir sıhhat raporu. (Bu raporu Hastane baştabiplikleri zarflıyarak üstünü mühürliyecek ve istekli tarafından mühürlü zarf halinde olarak gönderilecektir.)

İşbu muayeneler Ankara, Sıvas, Erzurum, Diyarbakır, Haydarpaşa Nümune hastaneleri; İstanbul Çocuk hastanesi; İzmir, Bursa, Konya, Adana Samsun memleket hastanelerinde yapılacak ve buralarda muayene olunmak için bu hastanelerin bulunduğu vilâyetlerin Sıhhat ve İçtimaî Muavenet Müdürlüklerine istekliler bizzat müracaat edeceklerdir.

E — Örneği aşağıda gösterilen, Noterlikçe tasdikli bir teahhüt senedi (bu senet istekli tarafından aynen tanzim ve imza edilecek ve altı, örneğinde görüldüğü veçhile kefili tarafından keza aynen ve tamamen yazılarak imzalanacaktır.)

F — 4.5 × 6 boyunda altı tane fotoğrafı (cepheden alınmış ve ince kâğıda basılmış olacak).

3 — Yaşları 22 yi geçkin bulunanlar, yurtta okumıya ve ilerde mecbur hizmetlerini yapmıya engel olacak bir hastalığı veya arızası olanlar kabul edilmezler.

4 — İsteklilerin gönderdiği dilekçe ve vesikaların Vekâletçe alındığı adreslerine bildirileceği gibi kabul edilip edilmedikleri de yine adreslerine ayrıca bildirilecektir.

TAAHHÜT SENEDİ ÖRNEĞİ

Leylî Tıp Talebe yurduna kabul edilerek her hangi bir Tıp Fakültesinden tabip olarak çıktığında, 2000 sayılı kanun mucibince, yurtta geçirdiğim zamanın (tatiller de dahil) üçte ikisi kadar bir müddetle Sıhhat ve İçtimaî Muavenet Vekâletinin lüzum göreceği mahallerde hizmet ifasını kabul etmediğim veya muayyen müddeti bitirmeden hizmeti terkeylediğim takdirde yurtta benim için sarfolunan paranın iki katını ödemeği ve tıp tahsilini terkettiğim veya sıhhî sebepler dışında Fakülteden daimî olarak çıkarıldığım yahut yurtta bir seneden az bir müddet kalarak yurdu terkeylediğim takdirde benim için sarfedilmiş olan parayı tamamen ödemeği ve bu taahhüt senedi mucibince benden istenilecek paralar için ödemek mecburiyetinde olduğum tarihten itibaren % 9 faiz yürütülmesini ve 2,000 sayılı kanunun diğer cezaî hükümlerinin de hakkımda tatbikını kabul ve taahhüt eylerim.

Sarih ikametgâh adresi

Yukarda adres ve hüviyeti yazılı olan . . . . . ın bu taahhütname mucibince ödemek mecburiyetinde bulunduğu her ders yılı için üç yüz lira olmak üzere bütün tahsil müddeti için ceman 1,800 liraya ve iki katını ödemek mecburiyeti hasıl olduğu takdirde 3,600 liraya kadar parayı, faiziyle beraber, borçlu . . . . . ile birlikte müteselsil kefil ve müşterek müteselsil borçlu sıfatiyle ödiyeceğim.

Kefilin adresi (3204) 13191

Granit taş ocakları icare verilecek

Balıkesir Vilâyeti Daimî Encümeninden :

No	Mevkii	Hektar	İhraç edilecek Rüsumu nisbiyesi	Teminatı
1	Torluk	70	1875	141 Lira
8	Aya Yorgi	20	3000	225 „
16	Kavaklıdere	90	375	29 „
66	Mandıra	25	1500	113 „
17	Rize	6	150	12 „
26	Aya narina	4	450	34 „
	Büyük maymun	11	9000	675 „

1— Açık artırmaya konulan iş:

Balıkesir vilâyetinin Erdek kazası hududu dahilinde ve bulundukları mevkilerle hektarları ve ihraç mecburiyetleri yukarda yazılı yedi parça granit taş ocaklarının üç senelik icarlarıdır.

2 — Artırma 31 Temmuz 1939 tarihine rastlıyan pazartesi günü saat 15 de vilâyet makamında müteşekkil daimî encümen huzurunda yapılacağından isteklilerin yukarda yazılı miktar üzerinden üç senelik rüsumu nisbiyesi tutarının % 7,5 miktarında muvakkat teminatlarını yatırdıklarına dair makbuz veya banka mektuplariyle encümeni daimiye ve şartnamesiyle krokisini görmek istiyenlerin Balıkesir, İstanbul, Ankara, İzmir muhasebei hususiye müdürlükleriyle Erdek ve Bandırma kaymakamlıklarına müracaatları lüzumu ilân olunur. (5368-3207) 13184

50 liralık

Bir Elbiseyi Ter Mahvedebilir.
Terin ıslattığı elbise kısa bir zamanda harap olmağa mahkûmdur. Terkibindeki tuzlu maddelerden dolayı ter, bilhassa pekli kumaşları bozar, Elbise ve iç çamaşırlarınızı tere karşı muhafaza etmek için

Ter elbiseyi bozar!

SÜDORONO PERTEV KORUR

SUDORONO PERTEV Kullanınız.

DİKKAT: "Sudorono Pertev" teri kesmez. sadece mecrasını değiştirir. Bundan dolayı vücuda hiç bir fenalığı yoktur. 5020

İnşaat ilânı
Eti Banktan

Bankamızın Artivin vilâyeti dahilinde Murgul bakır mâdenlerinde yapılacak 700,000 lira kıymetindeki inşaatın 150,000.— lira kıymetindeki işçiliği münakasaya çıkarılmıştır.

Talipler evrakı 19-7-939 tarihinden itibaren Ankarada Bankamız inşaat şubesinden, 24-7-939 tarihinden itibaren Murgulda işletme müdürlüğünden ve Hopa'da Etibank sevk memurluğundan alabilirler. Teklifler 9 Ağustos 939 çarşamba günü saat 15 şe kadar Ankarada Etibank genel direktörlüğüne verilmis olmalıdır. 2671

Sizde böyle güzel resimler çekebilirsiniz

"KODAK" SIZ
Gezintileriniz
Eğlentileriniz
Keyfiniz
TAMAM SAYILMAZ

Hatıralarınızı ebedileştiriniz

"KODAK"

"VOLLENDA" 620

Yeni Krome model, küçük, şık, sağlam
Anastigmat 1: 4.5 Kompür Otomatik
BU GÜNÜN MODERN MAKİNESİ

36 liradan başlar

6×9 sm.

KODAK satıcılarından arayınız ve ya şu adrese müracaat ediniz

KODAK Şirketi — Beyoğlu, İstanbul

Peşin para ve açık arttırma ile satılık emlâk

Emlâk ve Eytam Bankasından:

Esas No.	Mevkii ve Nev'i	Mukadder K.	Depozitosu
56	İsmetpaşa M. Dündar sokak 570 ada 4 parselde 112 M2. arsa	22.—	4,40
62	İsmetpaşa M. Dere sokağı 570 ada 10 parselde 284 M2. arsa	113.—	22,60
68	İsmetpaşa M. Dereyolu sokak 570 ada 16 parselde 873 M2. arsa	349.—	69,80
94	İsmetpaşa M. Ulucak caddesi 564 ada 6 parselde 689 M2. arsa	344.—	68,80
118	İsmetpaşa M. Dağ (Beştepeler) sokak 22 ada 25 parselde 29 M2. arsa	116.—	23,20
531	Yenişehir, Atatürk Uranı 1100 ada 24 parselde 873 hissede 118 hisse arsa (Hisse mikdarı 118 M2.)	2360.—	472,00
532	Yenişehir, Karanfil sokak 1100 ada 25 parsel 600 hissede 335 hisse arsa tamamı 600 M2. hisse mikdarı 335 M2.	5025.—	1005,00

1. — Yukarda mevki ve mesahaları yazılı emlâk peşin para ve açık arttırma ile satılıktır.

2. — Artırmaya iştirâk edecekler içinde, mühür kullananların mühürlerini Noterden tasdik ettirmeleri ve müzayede sırasında verilen bedel mukadder kıymeti geçtiği takdirde, taliplerin depozitolarını nispet dairesinde tezyit eylemeleri lâzımdır.

3. — İhale 14-8-1939 pazartesi günü saat onda Bankamız satış komisyonunda yapılacaktır. İsteklilerin o gün depozito akçesi, hüviyet cüzdanı ve iki vesika fotoğrafı ile Bankamız Emlâk Servisine müracaatları. (3361)

13329

KİREÇ

Kütahya namiyle mâruf en yüsek randımanlı, posa, kum ve mevaddı ecnebiyeden ârî (Mehmet çavuş malları) toptan ve perakende Sanayi caddesi Yabanabatlı Ap. Hüseyin Orak Telefon: 2078 ve Sanayi caddesi Hasan Baldudak Telefon 1423 ticarethanelerinde bulunur. Reklam ilânlarına aldanmıyarak bir defa tecrübe ediniz. 2309

İnşaat ilânı
Eti Banktan

Divrigi civarında bankamızın demir mâdenlerinde yapılacak 300.000.— lira kıymetinde bina inşaatı münakasaya çıkarılmıştır. Taliplerin evrakı Ankara'da Bankamız İnşaat Şubesinden, Divriği'de Demir Mâdeni İşletme Müdürlüğünden alabilirler. Teklifler 7 Ağustos 1939 pazartesi günü saat 15 e kadar kabul edilecektir. 2670

Dr. Asaf Koryak

Deri, saç, Tenasül hastalıkları mütehassısı. Belediye sırası REHBER Ap. Saat 15 - 19 Ev ve muayenehanede Tl.: 3618

KUTLU

Pasta salonu

Öğle ve akşam alakart yemek servisleri ihdas edilmiştir
Yemeklerde müzik zammı yoktur 2734

Dr. A. RİZA TARLAN

Cebeci Hastanesi
Sabık Sari ve İntani hastalıkları mütehassısı.
Adliye yanı Genç Apt. No: 7
Muayene saati 10-19 Tl: 1323
2416

Kuru ceviz kerestesi

İsteyenlere istenildiği şekilde yapılır. Sipariş kabul edilir. Fiyat ehvendir. Sebat iş hanında komisyoncu Bay Rahmiye müracaat. 2752

Dr. Abidin Enginsoy

Cebeci Hastanesi Bakteriyologu
ve salgın hastalıklar mütehassısı
Tahlilât laboratuarı Tl. 1725
Yenieczane üstü Kınacı han pasaj

U L U S — 20. inci yıl. — No: 6459
İmtiyaz Sahibi
İskender Artun
Umumî Neşriyatı İdare Eden
Yazı İşleri Müdürü
Mümtaz Faik FENİK
ULUS Basımevi ANKARA

Ankara Valiliği

Stadyomda muhtelif inşaat yaptırılacak

Ankara Valiliğinden :

1 — (4433) lira keşif bedelli stadyom birinci sınıf tribünlerinin tecridi, muvakkat teminatı (332) lira (48) kuruş.

2 — (1675) lira (20) kuruş keşif bedelli stadyom tribün sıralarının yapılması muvakkat teminatı (125) lira (63) kuruş.

3 — (3201) lira (87) kuruş keşif bedelli iki basketbol ve iki tenis sahası inşaatı, muvakkat teminatı (240) lira (14) kuruş olan bu işler 14 8. 939 pazartesi günü saat 15 de vilâyet daimî encümeninde açık eksiltme suretiyle ayrı ayrı ihaleleri yapılmak üzere eksiltmeye konulmuştur.

İsteklilerin: muvakkat teminat mektup veya makbuzu, ticaret odası vesikası ve bu işlere ait nafıa müdürlüğünden alacakları ehliyet vesikalariyle birlikte sözü geçen gün ve saatte daimî encümene gelmeleri.

Bu işlere ait keşif ve şartnameler her gün nafıa müdürlüğünde görülebilir.

(3359) 13327

Dahiliye Vekâleti

Donanma projöktörleri tadili

Dahiliye Vekâletinden :

1 — Vilâyetler evi haricî donanma projektörlerinde pazarlık suretiyle bazı tadilât yaptırılacaktır.

2 — Bu işe ait keşif şartnameleri her gün levazım müdürlüğünde görülebilir. İsteyenlerin en son 1. 8. 939 tarihine kadar vekâlet levazım müdürlüğüne müracaatları. (3358) 13326

Pavyon inşaat ve tesisatı

Türkiye Kızılay Cemiyeti Umumî Merkezinden :

1. — Eksiltmeye konulan iş: Haydarpaşada inşa olunacak Verem pavyonu bina ve tesisatının tahminî keşif bedeli (142432) lira (41) kuruştur.

2. — Bu işe ait şartname ve evrak şunlardır:
A - Eksiltme şartnamesi
B - Mukavele projesi
C - Umumî fennî ve hususî şartnameler
D - Keşif cetveli
E - 1 adet 1/500 vaziyet plânı ve 14 adet 1/50 tatbikat plânı (Cepheler ve maktalar dahil)

İstiyenler bu şartname ve evrakı 7 lira 12 kuruş bedel mukabilinde Ankara Kızılay Umumî Merkezinden ve İstanbul'da Kızılay İstanbul Deposu Müdüriyetinden alabilirler.

3. — Eksiltme 10.8.939 tarihli perşembe günü saat 11 de İstanbul Kızılay hanında (Kızılay Deposu Müdüriyeti nezdinde müteşekkil ihale komisyonu huzurunda yapılacaktır.

4. — Eksiltme kapalı zarf usulü ile yapılacaktır.

5. — Eksiltmeye girebilmek için isteklinin 8371 lira 62 kuruş muvakkat teminat vermesi bundan başka aşağıdaki vesikaları haiz olup eksiltme komisyonuna göstermesi lâzımdır:

A - En az bir parçada 100.000 liralık bina inşaatını iyi ve tamam bitirmiş olduğuna ve bu işe girebileceklerine dair Nafıa Müdürlüklerinden alınmış fennî ehliyet vesikası.

B - Bu seneye ait Ticaret Odası vesikası.

6. — Teklif mektupları yukarda 3. cü maddede yazılı saatten bir saat evveline kadar İstanbul'da Kızılay hanında Kızılay Deposu Müdüriyetinde müteşekkil ihale komisyonuna getirilecek, eksiltme komisyonu reisliğine makbuz mukabilinde verilecektir. Posta ile gönderilecek makbuzların nihayet 3. cü maddede yazılı saate kadar gelmiş olması ve dış zarfın mühür mumu ile iyice kapatılmış olması lâzımdır. Postada olacak gecikmeler kabul edilmez. 2756

Bir yüz şişmesi! fakat artık bir daha tekerrür etmiyecek bayan...
Diş ağrısından kurtulmak ve sağlam dislere malik olmak için

Dentol

kullanınız

HER YERDE SATILIR
DEPOSU: GALATA, GÜMRÜK SOKAK Nº 36

SAÇ BAKIMI GÜZELLİĞİN EN BİRİNCİ ŞARTIDIR

PETROL NİZAM

Kepekleri ve saç dökülmesini tedavi eden tesiri mücerrep bir ilâçtır.
Her eczanede arayınız. Yapıldığı yer
NİZAMETTİN DİLER TAKSİM Eczanesi 5014

Harta ve Proje işleri

Devlet Ziraat işletmeleri kurumundan:

Manavgatın Ulan, Nifrit ve Sorkun ovalarının sulanması için harita alınması ve proje tanzimi işi kapalı zarf usulü ile eksiltmeye konulmuştur.

Muhammen bedeli T. L. 6300.— (Altı bin üç yüz) liradır.

Eksiltme 28 Ağustos 1939 pazartesi günü saat 15 de Devlet Ziraat İşletmeleri Kurumu Umum Müdürlüğünde yapılacaktır.

Muvakkat teminat T. L. 473.— (dört yüz yetmiş üç) liradır.

Eksiltme evrakı Devlet Ziraat İşletmeleri Kurumu İnşaat Servisi ve Ziraat Vekâleti Su İşleri Mütehassıslığından alınabilir. (3351) 13317

YENİ SİNEMALAR SUS

YENİ
BU GECE
Sarı Zambak
Baş rolde: Martha Eggert
GÜNDÜZ
İki film birden
1 — Büyük Çılgınlıklar
2 — Ömrümce Seninim
Seanslar:
14,45 - 16,45 - 18,45 - Gece 21 de

HALK
BU GÜN BU GECE
Büyük Macera ve heyecan filmi
Bakir Ormanlar Hakimi
Seanslar:
14 - 17 - 20,30 da
Halk matinesi 12,15 de
KESİK EL

SUS
BU GECE
Deniz Devi
GÜNDÜZ
12 - 14 - 16 - 18 seanslarında iki film
1 - DENİZ DEVİ
2 - Satılık hayalet
Gece Seansı 20,30 da

BU GECE Ankara Palas yanında Açık Hava Sinemasında: Hz. Süleymanın Hazineleri
CEBECİ " " NEVYORK ESRARI