Pazartesi
30
SONKÂNUN
1939
5 KURUŞ

Ulus Basımevi
Çankırı Caddesi, Ankara
Telgraf: Ulus - Ankara
TELEFON
İmtiyaz sahibi 1144
Başmuharrir 1371
Yazı işleri 1062-1063
Matbaa müdürü 1061
İdare 1064

ULUS

ADIMIZ ANDIMIZDIR

YARIN
Ev - Kadın - Moda
sayfamız

YENİ BAREM

Büyük Millet Meclisinde

Bütçe encümenince hazırlanan barem kanun projelerinin metinlerini neşrediyoruz

Devlet memurlarının maaşlarının tevhit ve teadülüne dair olan 1452 sayılı kanuna ek kanun lâyihasiyle, devlet müesseseleri memurları aylıklarının tevhit ve teadülü hakkındaki kanun lâyihası, Büyük Millet Meclisi umumî heyetine sevkolunmak üzere Bütçe Encümenince hazırlanmıştır. Okuyucularımız aşağıda devlet memurlarına ait yeni hükümleri, 5 inci sayfamızda da, sermayelerinde devletin iştirâk hissesi bulunan müesseseler memurlarının alacakları aylıkların tevhit ve teadülü hakkında encümence hazırlanan projeyi bulacaklardır:

Madde1 — Maaşlı devlet memurlarının (hâkimler ve muallimler dahil subaylar ve askerî memurlar hariç) dereceleri ve her dereceye ait maaş asıllariyle tutarı aşağıdaki cetvelde gösterilmiştir:

Derece	Maaş asılları	Tutarı
1	150	600
2	125	500
3	100	400
4	90	300
5	80	260
6	70	210
7	60	170
8	50	140
9	40	120
10	35	100
11	30	85
12	25	75
13	20	60
14	15	50
15	10	40

(Sonu 8 inci sayfada)

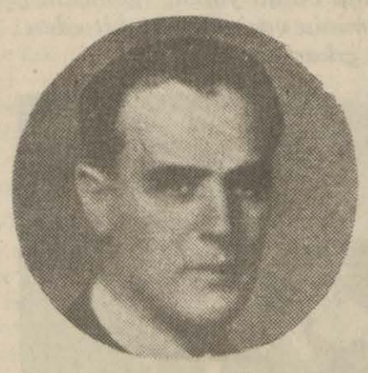

Romanya Hariciye Nazırı B. Gafenku, Yugoslavya Başvekil ve Hariciye Nazırı B. Stoyadinoviç'le görüşmek üzere Belgrad'a gidecektir. (Haberi 3 üncü sayfada)

Bir tasfiye daha

F. R. ATAY

Bayındırlık Bakanımız Ali Çetinkaya İstanbul halkına ve memlekete güzel bir bayram hediyesi verdi: İstanbul tramvay şirketi bir buçuk milyon küsur liraya devletçe satın alınmıştır. Şirket depolarında bulunan üç yüz bin liralık malzeme de bu fiyatın içindedir.

Bu suretle eski devrin âmme hizmetine ait ecnebî müesseselerinden birini daha tasfiye etmiş oluyoruz. Tünel ve havagazı şirketleri ile de satınalma müzakereleri bitecek olursa, pek kısa bir zamanda İstanbul'un suyu, ışığı, ve şehriçi nakil şebekesi millîleştirilmiş olacaktır.

Yabancı memleketlerde bulunan aksiyonerlerinin menfaatini her türlü mülâhazaların üstünde [illegible] ve tramvay şirketi ile koskoca şehir halkı senelerdenberi mücadele hâlinde idi. Birçok semtler şebeke içine alınmamıştır. Târifeler pahalı kalmıştır. Şirket içinde şirketler kurularak, malzeme alım satımlarında halk aleyhine birçok garabetler olmuştur. Mukavelelerde devlet hakkı ihmal edilmiştir.

Şimdiye kadar bütün tasfiye olunan âmme hizmeti müesseselerinde olduğu üzere, İstanbul tramvayları daha iyi, daha ucuz işliyecek, vasıtalar yenilenecek, târifeler ucuzlıyacak, kadrolar millîleşecektir.

Eski devir şirketleri, ecnebi sermayesi ile başka türlü bir elbirliği zihniyetinin eserleri idi. Bu sermaye, saltanatın kapitülâsyon şartları içinde âmme ihtiyaçlarını kolaylaştırmak değil, bilâkis sömürmek için kurulurdu. Türkiye cümhuriyeti ecnebi sermayesine karşı hiç bir hasımlık göstermiş değildir: şimdiye kadar imza ve teahhütlerimize daima sadık kaldık. Krediler aradık ve bulduk. Fakat ecnebi sermaye âlemi ile yeni münasebetlerimiz, tamamen iki garp memleketi arasında olduğu gibi, herkesin hakkı kendisinin olarak, dürüst yolda cereyan etmiştir. Biz tramvay şirketini satın alırken, Karabük'te ecnebi kredisi Türkiye demir sanayiini vücuda getirmektedir.

Bundan başka devrimizde bir âmme hizmetinin ecnebi eline ve ecnebi sermayesinin kârına terkedilmiş olması halkın hiç de hoşuna gitmemekte olduğu inkâr edilemez. Vatandaşlarımız, müstakil olan, halkçı olan devletten, bu hizmetlerde kendileri lehine devamlı bir inkişaf istemektedirler. Bu inkişafa çalışmak için fedakârlıklar yapmakta ecnebî teşebbüs sahiplerinin faydası yoktur. Esasen bu fedakârlıklar kendilerinden istenmez de! Âmmenin menfaati, aynı zamanda devletin kazancı da demek olduğu için, hükümet bazan fedakârlıklarında son hadde kadar gidebilir. Şirketlerle vaziyet böyle ne olmuştur, ne de olabilirdi.

Mesele her ne tarafından tetkik edilse her tarafın lehine olduğu görülür. Muhterem Ali Çetinkaya'yı yürekten tebrik ederiz: cümhuriyetin halkçı dâvası lehine bir muvaffakiyet daha kazanmıştır ve hiç şüphesiz bu kazançta şahsî şeref hissesi pek esaslıdır.

F. R. ATAY

Ankara'da mebus seçimi hazırlıklarına başlandı

Defterlere esas olacak cetveller bugün her eve dağıtılıyor

Ankara mebus intihabı teftiş heyeti iki günden beri toplanarak kanunî esaslar dairesinde vazifesini görmektedir.

Heyet, intihap kanununa göre, hazırlanması icap eden defterlere esas olmak üzere, cetveller bastırmış ve bugünden itibaren Ankara'da her eve dağıtmıya başlamıştır. Bu cetveller biri beyaz, diğeri yeşil renkte olmak üzere iki tanedir. Her aile yeşil renkte olana yeni doğmuş olandan başlıyarak 22 (dahil) yaşına kadar olan evinde mevcut kadın erkek nüfusu, beyaz kâğıda ise 22 yaşını bitirmiş ve daha yukarı yaştaki kadın ve erkek nüfusu yazacaktır.

Bayram ve saire dolayısiyle Ankaradan muvakkaten ayrılanların bu cetvellere isimlerinin yazılması mecburîdir.. Bu cetveller 24 saat içinde doldurulacak ve memurlara iade edilecektir..

İntihap işlerinin süratle ve kolaylıkla yürüyebilmesi için hemşerilerin de kolaylık göstermeleri ve cetvellere istenilen malûmatı dercederek iade etmeleri lâzımdır.

Bayram ve müteakip tatil günleri dolayısiyle vazifeler sekteye uğramıyacak, vazifeli memurlar muntazam surette mesailerine devam edecektir.

Başvekilimiz B. Refik Saydam, Hariciye Vekili B. Şükrü Saraçoğlu ile birlikte geçen seçimde rey sandığı başında

İngiliz kabinesinde değişiklik

Londra. 29 a.a. — İngiliz kabinesinde aşağıdaki değişiklikler yapılmıştır:

Eski bahriye nazırı Amiral Lord Çetfild müdafaa nazeretine tayin edilmiştir.

Müdafaa nazırı Sir Thomas İnskip eskiden uhdesinde bulunan dominyonlar nezaretine dönmüş ve bu nezareti vekâleten idare etmekte olan Makdonald da asıl vazifesi olan sömürgeler nezaretine geçmiştir.

Ziraat nazırı Morrison istifa eden Lord Vinterton'un yerine Lankaster dükalığı nezaretine nakledilmiş ve ziraat nezaretine Sir Recinald Dorman Smit tayin olunmuştur.

Morrison aynı zamanda müdafaa

(Sonu 5. inci sayfada)

Kucaklarında çocuklariyle, canlarını kurtarmağa uğraşan ispanyol kadınları

İspanya'dan Fransa'ya bir insan nehri akıyor

Hudut karakolları önünde

48 saattir aç, uykusuz ve susuz binlerce kişi bekliyor

La Junquera, (Fransa - İspanya hududu) 29 a.a. — Havas muhabirinden: Hakikî bir insan nehri denebilecek olan mülteciler, boyuna hududa akın etmektedirler: usulen saat 21 de kapatılan gümrük daireleri, evelki gece hemen hemen tamamen açık kalmıştır.

Bir yığın halk, ellerinde muazzam paketler olduğu halde, kontroldan geçmeği bekliyordu. Yorgunluktan bitkin bir hale gelmiş olan, uykusuz ve aç çocuklar ağlıyorlardı. Herkes, Fransa'ya girmek için bekledikleri anın gecikmemesi için yerini muhafaza etmek maksadiyle mücadele ediyordu.

48 saattenberi aç, susuz ve uykusuz...

Dün sabah saat 8 de gümrük daireleri tekrar açıldığı zaman 48 saattenberi yememiş, içmemiş, uyumamış, olan kadın ve erkeklerde pek tabiî olan bir asabiyet görülüyordu. Cumadan beri silhlı asker grupları, Figueras yolundan hududa doğru gitmekte dirler, fakat ispanyol askerî makamları, hususî emirleri hamil olmıyanların dolaşmalarını menetmek için icap eden tedbirleri almışlardır.

İspanya hükümeti, servisleri yavaş yavaş tanzim etmektedir: Dahiliye nezareti, Gerone'de vazife görmektedir. Diğer nezaretler de Gigueras'ta.. fakat şimdiye kadar bunlardan yalnız müdafaa, levazım ve hudut polisi servisleri normal surette işlemektedir. Taliplerin fazlalığına binaen pasaport vermekten vaz geçilmiştir. Dairelerde muamelât son derecede sadeleştirilmiştir. Gümrük memurları, posta paketlerinin müfredatını tetkik etmemektedirler. Yüzlerce

(Sonu 3 üncü sayfada)

Şili'de zelzele 1,5 milyar hasar yaptı

Cesetlerin kokusu tayyarelerde bile duyuluyor

Santiago dö Şili, 29 a.a. — Zelzele vukuatı yüzünden vukua gelmiş olan hasar, bir buçuk milyar peso tahmin edilmektedir.

Öğrenildiğine göre Florida, Kalki ve Tome kasabaları tamamiyle harap olmuştur.

Şillan belediye reisi, bu mıntakada uaçn tayyareciler tarafından bile his-

(Sonu 3 üncü sayfada)

Hitler Rayştah toplantısı dolayısiyle mühim bir nutuk verecektir. Bu nutuk etrafında yürütülmiye başlanan tefsirler 3 üncü sayfamızdadır.

Fıkra

İki medeniyet arasında

Yeni Afgan Büyükelçisi munterem Feyz Mohammet Han'ın gazetemize beyanatı herkes tarafından derin bir alâka ile okunmuş olsa gerektir. Büyükelçiye göre, şark milletleri için tek kurtuluş yolu, garp medeniyetine süratle intıbak etmek ve bu yolda Türkiye'yi örnek almaktır.

Fakat bunun aksine bir örnek daha var: osmanlı saltanatı! Bu saltanat, bir asırdan fazla iki medeniyet arasında bir bocalama, bir tâvizler ve muvazaalar sistemi tuttu. Bunun tabii neticesi inkıraz olmuştur.

Milletler ya bu asrın medeniyet ve kültürüne mensupturlar: istiklâl hakkına sahiptirler. Yahut bu medeniyet ve kültürün dışındadırlar: o halde ona esirlik etmiye mahkûmdurlar. Son Tunus dâvasına bakınız: bu memleketi aralarında pay edemiyen garp milletlerinden birinin orada nüfusu 100 bine yakın, ötekinin nüfusu 100 bini biraz aşkındır. Fakat kimsenin iki buçuk milyonluk asıl Tunus halkından bahsettiğini görüyor muyuz? Buna mukabil Tunus medreselerine gidiniz: garplılaşmanın zararları hakkında osmanlı medresesinin bin delilini olanca koyu belâgati ile, karşınızda dimdik bulacaksınız.

Mehdi bekleşenler, eğer kendilerini derin butlân uykularından silkerek, sarsarak uyandıran bir büyük inkılâpçıya rastgelmezlerse, cehennem azabını bizzat dünyada çekmektedirler. — Fatay

Dün, Ankara, İstanbul ve İzmir'de lik maçlarına devam edildi. Ankara ve İstanbul kayakçıları Uludağ'a gittiler. Resmimiz Ankara'da Demirspor - Gençlerbirliği arasında yapılan maçta demirsporlu İbrahimin Gençler birliği kalecisi Rahimin çetin bir mücadelesini gösteriyor Spor haberlerine ait tafsilât (7) nci sayfamızdadır.

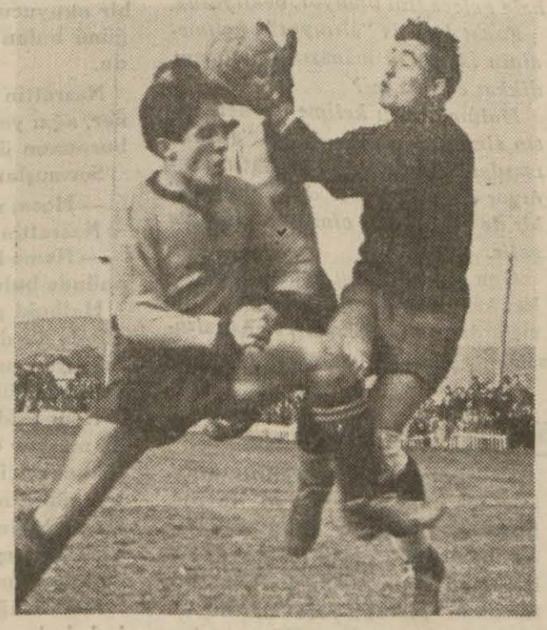

İnsan ve kültür:

Bir yarışın edebiyatı

Son zamanlarda, Amerika, İngiltere ve Fransa'da, göze çarpan bir "kendine güvenme" hazırlığı var. Daladier'nin Akdeniz teftişinden sonra, gün geçmiyor ki, üç büyük demokrasinin silâhlanmalarına ve bu arada hava silâhlanmasına ait mânidar bir ufak haber gelmesin.

Meselâ, şu son haftalar içinde, Fransa'nın Amerika'dan 600 - 700 en son tip harp tayyaresi satın almakta olduğunu ve bu makinelerden bir tanesinin saatte 575 millik (900 kilometreden fazla) bir sürat uçuşu yaptığını öğrendik.

Birden bir memleketin bir diğer memlekete 700 tayyarelik satış yapması az ve kolay iş değildir. Fakat bu arada, bizzat Fransa da tayyare imalâtı indeksinin süratle yükselmekte olmasına dair haberler var. İngiltere'de ise, eveli gün başvekil ile Sir John Simon ve Samuel Horre'un, beyanatına bakılırsa, hava silâhlanması ve hava hücumlarına karşı tertibat dev adımlariyle ilerlemiş bulunmaktadır.

Hassaten hava silâhlarına dair olan bu rakamlardan başka, deniz silâhlarının da bugün ne halde bulunduklarını gösterir haberler okuyoruz.

Hülâsa, üç demokrasinin bir iki aydanberi muntazaman yaptıkları, silâhlarının üstünlüğü ile övünmek ve bu üstünlüğün gittikçe artacağını hatırlatmaktır. Ezcümle Fransa maliye nazırı Reynaud, son nutkunda, Fransa'nın gittikçe düzelen malî vaziyetini izah ederken, verdiği misalleri, delilleri, ve mukayeseleri, finans sahasından değil, silâhlanma sahasından geçiyor. Meselâ şuna benzer sözler söylüyor: "Bugün Fransa'ya o kadar altın akıyorken, bu altınlarla biz, Amerika'dan 1000 tayyare 5000 tayyare alabiliriz.,,

Bütün bu haberlerin ve sözlerin mânası, karşı tarafa, başlamış olan silâh yarışının kendileri için ümitsiz olduğunu isbat etmektir. Karşı taraf, buna inanıyor mu? Bunu, bize İspanya'dan sonrası anlatacaktır.

Burhan BELGE

Fransız Büyük Elçiliğinde bir suare verildiğini dünkü sayımızda yazmıştık. Resmimiz, bu suarede bulunanlardan bir grupu gösteriyor

Geçenlerde İstanbul limanında yanıp batan yunan gemisini çıkarmak için çalışılmaktadır: geminin vaziyetini tesbit eden dalgıç sudan çıkarken

"D" grupuna mensup ressamlar İstanbul'da bir sergi açtılar. Sergiden bir köşe ve teşhir olunan eserleri seyreden bir grup

Memurlar hiç bir suretle ticaret ve sanatla uğraşamıyacaklar

Bir memur asaleten iki iş göremiyecek

Büyük Millet Meclisi seçimi yenileme kararı vermeden iki gün önce, memurlar kanunu muvakkat encümeni toplanarak proje üzerindeki tetkiklere devam etmişti

Yeni projenin yürürlükte olan kanun hükümlerini tâdil eden kısımları arasında en mühim maddeler, memurların yapamıyacakları hareketlerle, vekâlet emri, azil, işten el çektirmenin hukukî neticeleri kısımlarıdır.

Memurların yapamıyacakları hareketler:

Memurlar ticaret ve sanatla iştigal edemiyeceklerdir. Kendi emlâk ve arazilerini, bizzat veya bilvasıta işletebileceklerdir. Şirketlerde, ticaret ve sanat müesseselerinde vazife alamıyacaklardır. Ancak hisseli oldukları kooperatif şirketlerde idare meclisi âzalığı ve hesap müfettişliği yapabileceklerdir. Bu maddenin memnuiyeti dışında harekette bulunduğu anlaşılanlr istifa etmiş sayılacaklardır. Memurlar hususî gelirlere karşılık olmak üzere edecekleri istikrazlar ile bankalardan kredi üzerine alacakları meblâğlar müstesna olmak üzere bir senelik maaşlarının yarısından fazla borca giremiyecekleri gibi iş sahiplerinden ödünç alamıyacaklardır. Aksi hareketleri sabit olanlar hakkında vaziyetinin ağırlığına göre inzibat komisyonlarınca takdir olunacak inzibat cezaları tatbik olunacaktır.

Memurlar, tayinleri kendilerine ait memuriyetlere ana, baba, evlât, torun, kardeş, kayınpeder, kaynana, kayınbirader, baldız, görümce, damat, gelin, inişte, amca, hala, dayı, teyze, karı ve kocasından birini tayin edemiyeceklerdir.

Bu derece akrabalığı olanlar bir heyette ve bir dairenin aynı şubesinde birleşmediği gibi akrabadan biri daire reisliğinde, diğeri bu dairenin şubelerinde ve akrabadan biri dairenin başında, diğeri o dairenin bir derece aşağ, şefliğinde birleşmiyecekлerdir. Bir daire reisliği ile bu dairenin haricî teşkilâtından birinin şefliğinde iki akraba birleşebilecekлerdir. Muallimler bu madde hükümlerinden hariç tutulmuşlardır.

memurluk birleşemiyecektir. Muallimlik gene bu hükümden müstesna tutlmaktadır. Memurlar kanunları ve nizamları mucibince tabiî âzasından bulundukları meclis, heyet ve komisyonlara intihapla da âza olamıyacaklardır. Memurlar, icrasiley mükellef oldukları resmî müzayedelere ve münakasalara iştirâk edemiyeceklerdir.

Nikâhtan önce türk tâbiiyetini almış olanların evlenmek, memurun mensup olduğu vekâletin iznine bağlı bulunmaktadır. 31 mart 926 tarihinden önce yabancı ile evlenmiş bulunan memurlar, hariciye ve Millî Müdafaa Vekâletlerinde kullanılamıyacaklardır.

Vekâlet emri ve azil:

Müsteşar, umum müdür ve birinci sınıf müdürler ile vali, kaymakam ve zabıta âmirleri ve yabancı memleketlerdeki memurlar hükümetçe görülecek lüzum üzerine mensup oldukları vekâletler emrine alınabileceklerdir. Vekâlet emrinde bulunan memurların maaşları tam olarak verilecek ve memurluğa ait bütün hakları mahfuz tutulacaktır.

Azledilen memurların hizmet müddetlerine göre verilecek maaş, aşağıdaki nispetler dairesinde hesap edilecektir:

1 — Hizmet müddeti on beş seneden az olan memura, esas maaşiyle emsal hasılının üçte biri;

2 — Hizmet müddeti on beş seneden yirmi seneye kadar olan memura maaşiyle emsal hasılının üçte biri;

3 — Hizmet müddeti yirmi sene ve bundan yukarı olan memura esas maaşiyle emsal hasılının yarısı;

Azledilen memura hiç bir suretle iki seneden fazla maaş verilemiyecektir.

Azledilen memurlardan hizmet müddeti on beş seneye kadar olanlar dört sene içinde ve hizmet müddeti beş seneden yukarı olanlar altı sene içinde haiz oldukları memurluk derecesine muadil veya bir derece aşağıdaki hizmete tayin edildikleri halde o memurluğu kabul etmiye mecbur olacaklardır. Aksi takdirde tekaüt kanununun 13 üncü maddesinin hükmü mucibince mecburî olarak tekaüd edileceklerdir. Muhakeme altına alınmış bulunan memurlar hakkında bu muamele muhakemenin neticesine bırakılacaktır. Azledilen memurlar, vilâyete, belediye veya sermayesinin en az yarısı devlete ait olan bir müessesede veya imtiyazlı şirkette vazife alacak olurlarsa kendilerine verilen maaş kesilecektir.

Vilâyetler idaresi kanununun 35 inci maddesindeki selâhiyetten ayrı olarak valiler, fevkalâde hallerde, merkezden mansup olup kalmalarında memleketin asayiş ve inzibat nokgi memuru, mesuliyeti kendilerine râci olmak ve memuru tayin etmek selâhiyetini haiz olan makama malûmat vermek şartiyle muvakkaten işten el çektirmiye selâhiyetli olacaklardır. Eli işten çektirilen memurun evrakı, kendisinin mensup olduğu vekâletin inzibat komisyonuna verilecektir. Komisyon bu evrakı en çok iki ay içinde bir karara bağlıyacaktır.

Vazifeleriyle alâkalı bir fiilden dolayı eli işten çektirilerek kanunî takibat altına alınan memurlara, tahkikat veya muhakeme sonuna kadar maaş verilmiyecektir. Kadro dolayısiyle açıkta kalan memurlara açığa çıktıkları ay ile onu takip eden ay içinde maaş veya emsal hasılı tam olarak verilecektir.

Bu müddet içinde vazifeye tayin edilmemiş olanlardan filî hizmeti yedi seneye kadar olanlara dörtte bir, on beş seneye kadar olanlara üçte bir, on beş seneden fazla olanlara dörtte iki nispetinde maaş ile emsal hasılı verilecektir.

Hususî kalem müdürlerinin tayini veya vazifelerine nihayet verilmesi, vekillerin mutlak selâhiyeti dahilinde olacaktır. İnzibatî ve kanunî bir ceza tatbiki neticesinde olmaksızın vazifesine nihayet verilen hususî kalem müdürleri bu vazifeye gelmeden evelki memuriyetleri derecesine ve müdürlükte kazandıkları kıdeme göre muadili bir vazifeye tayin olunacaklardır.

İstanbul'da temizlik

İstanbul, 29 (Telefonla) — Belediye teşkilâtı şehri mümkün mertebe temiz tutmak için icabeden bütün tedbirleri almağa çalışmakla beraber, bir taraftan da halkın temizliğe riayet etmesini temin edecek çarelere başvurmaktadır.

Bu arada şehrin muhtelif noktalarına "şehir, şehirlinin evidir.,, "Sokağa tükürdüğü görülen bir şahısta içtimaî ahlâk aramak abestir,, tarzında levhalar asılacaktır.

Tramvay bileti, kâğıt ve yahut çöp atmak için gene muhtelif noktalarda kutular bulundurulacağı gibi hastalık veya mücbir bir sebeple tükürmek zaruretinde kalanlar için de tükrük sandıkları bulundurulacaktır. Buna rağmen Belediye tenbihatına riayet etmediği görülecek olanlar hakkında da takibat yapılacaktır.

İstanbul gümrüklerinde bir yardım sandığı kuruldu

İstanbul, 29 (Telefonla) — Gümrükler idaresinde bir yardım birliği teşekkül etmiştir. Bütün memurlar bu sandığa aylık maaşlarından 25 kuruş vereceklerdir. Burada toplanan para ile ölen gümrük memurlarının cenaze paraları tesviye edilecek ayrıca da ailelerine yardım edilecektir.

Tâbiiyetimize girmek istiyen yabancı yahudiler

İstanbul, 29 (Telefonla) — Şehrimizde bulunan Avusturya, Almanya ve italyan tebaası museviler, gruplar halinde vilâyete müracaatla türk tabiiyetine kabulleri için istida vermişlerdir. Dün müracaat edenlerin sayısı kırk, elliye baliğ olmuştur .

Havalarda itidâl devam ediyor

Dün şehrimizde hava kapalı, fasılalı ve hafif yağmurlu geçmiş, rüzgâr garptan saniyede 7 metre kadar hızla esmiştir. Günün en yüksek suhuneti 11 dereceye kadar yükselmiştir.

Yurtta hava, doğu Anadolu ile Trakya'da bulutlu, Egede kapalı, diğer bölgelerde yağışlı geçmiştir. 24 saat içindeki yağışların metremurabbaına bıraktıkları su miktarları Uludağda 33, Dörtyolda 18, Zonguldakta 17, Sapancada 13, Şilede 9, Besnide Adıyamanda 8, Kocaeli, Elazığ ve Gemlikte 7, Islahiyede 6, birçok yerlerde de 1-5 kilogram arasındadır.

Kar ile örtülü bulunan yerlerde karın toprak üstündeki kalınlığı Erzurum ve Tatvanda 1, Vanda 6, Muşta 11, Sarıkamışta 30, Nazımiyede 42, Uludağda 155 santimetredir.

Rüzgârlar Kocaeli ile Egede şimalden saniyede 5, cenup ve doğu Anadolu bölgelerinde cenuptan 9, diğer bölgelerde garpten gene en çok 9 metre hızla esmiştir.

En düşük suhunetler sıfırın altında Erzurum ve Kırşehirde 1, Van ve Karsta 2, Ulukışlada 3, derecedir.

En yüksek suhunetler de Çanakkale ve Islâhiyede 14, Balıkesirde 15, İzmir ve Adana'da 17, Bodrum ve Antalya'da 13 derecedir.

Evlerde yapılacak nikâhlar

Medenî kanunun üçüncü faslında ve evlenme talimatnamesinde evleneceklerin şehir ve kasabalarda belediye reisine ve köylerde ihtiyar heyetine müracaatla evleneceklerini beyan edecekleri ve evlenme akitlerinin belediye dairesinde veya muhtar ve ihtiyar heyetinin toplandığı yerlerde alenen yapılacağı ve evleneceklerden ihtiyar heyetine gelemiyecek derecede hastalığı doktor raporiyle belli olduğu takdirde evlenme akdinin başka bir yerde dahi yapılacağı tasrih olunmuştur.

Kanunun bu sarahatine ve bu hususta evelce vaki tebliğlere rağmen bazı taraflarda zarurî bir sebep olmadığı halde evlenme akitlerinin gene evlerde yapıldığı ve bu vesile ile evlenme memurluğu vazifesini görenlerin de menfaat temin ettikleri haber alınmıştır.

Dahiliye Vekâleti alâkalılara bir tâmim göndererek, medenî ve içtimaî inkılâbımızın ruhuna ve cümhuriyet kanunlarına bağlılık duygularına aykırı olan bu gibi hareketlere katiyen meydan verilmemesini ve buna cüret eyliyenlerle müsamaha edenlerin behemehal cezalandırılması lüzumunu bildirmiştir.

15 yaşında bir çocuk cinayet işledi

İstanbul, 29 (Telefonla) — Beyoğlunda Ağacamiinde oturan henüz 15 yaşındaki Kemal isminde bir çocuk mezkûr sokakta aşçı Kâzım'ın dükkânında alacak yüzünden Celâl isminde bir arkadaşını bıçakla sol memesi altından yaralamıştır.

Beyoğlu belediye hastanesine kaldırılan Celâl'in hayatı tehlikededir.

Talebeye tayyarecilik dersleri okutulacak

Bütün okullarda Hava Kurumuna yardım teşkilâtı yapılması için Maarif Vekâleti tetkiklerde bulunmaktadır.

Bu teşkilât okullarda kurulacak hava kurumu yardım sandıklariyle olacaktır.

Maarif Vekâleti talebeye tayyarecilik bilgisini aşılamak üzere haftada bir ders ilâve etmeği de düşünmektedir. Bu suretle talebe okulu tamamladıktan sonra tayyarecilik ve bunun ehemiyetini de öğrenmiş olacaktır.

İstanbul eczaneleri hafta tatili istiyorlar

İstanbul, 29 (Telefonla) — İstanbul'daki eczacılar sıhat işleri direktörlüğüne müracaat ederek hafta tatilinden istifade etmek istediklerini bildirmişlerdir.

Sıhat işleri direktörlüğü vaziyeti Vekâlete yazmıştır.

Muvakkat olan yardımcı öğretmenler esas kadroya alınacak

Lise ve orta okullarda yardımcı öğretmen olarak çalışanların önümüzdeki ders yılı başından itibaren, vazifelerine nihayet verileceği ve yardımcı öğretmen kullanılmıyacağı hakkında neşredilen yazılar asılsızdır.

Öğretmen ihtiyacını karşılamak üzere alınan tedbirin çok iyi neticeler verdiği görülmüştür.

Maarif Vekâleti bu öğretmenlerden vazifesini muvaffakiyetle görmüş olanları tahsil vaziyetleri müsait olduğu takdirde esas kadroya da alacaktır.

Üniversite büdçesi

İstanbul, 29 (Telefonla' — Üniversitenin yeni yıl büdçesi etrafında Maarif Vekâletiyle görüşmek üzere üniversite rektörü yakında Ankara'ya gidecektir.

İstanbul Valisi Ankara'ya gelecek

İstanbul, 29 (Telefonla) — Vali ve belediye reisi Lûtfi Kırdar bayramdan sonra Ankara'ya gidecektir. Lûtfi Kırdar'ın Ankara'da meşgul olacağı işlerden biri de konservatuvar binasına tahsis edilecek Taksim kışlasiyle Dolmabahçe'deki İstabli âmire ve seyyah oteli ittihaz edilecek Çırağan sarayı için, Maliye Vekâletiyle temas etmek olacaktır.

Yeni İzmit Valisi

İzmit, 29 (Hususî) — B. Hamid Oskay'ın Kütahya'ya nakliyle açılan vilâyetimiz valiliğine tayin edilen B. Ziya Tekeli bugün şehrimize geldi. Vilâyet, belediye ve halk partisi erkânı tarafından karşılandı.

Alınan ve alınacak şirketler

Ulus'da şöyle bir başlık gördüm: "İstanbul ve Dolmabahçe havagazı şirketleri de alınıyor."

Bayındırlık bakanımızın himmeti ile yabancı parasına yerli kazanç temin eden bütün bu şirketlerin yerli parasına yerli kazanç temin edecek hale geleceğini umuyor, bekliyoruz.

Fakat burada "alınıyor" kelimesinin iki türlü mânasına, bilmem, dikkat ettiniz mi?

Malûm ya, bu kelime bir defa satın almak mânasına olan "almak" masdarının meçhulüdür; satın alınıyor demektir. Bir de "alınmak" bir de "müteessir olmak", mânasına gelir.

Ona ne şüphe, bu yabancı şirketler, kârlarına kesat veren bu alınmalardan alınıyorlardır. Fakat alınsalar da alacağız; alınmasalar da...

T. İ.

Yonkulaur

Kaybolan gözlük!

Kendim gözlüklü değilim ama, gözlüğe dair hatıralarım vardır. Mektepte iken bir müsamere esnasında oraya gelen bir nazırı selâmlamak için ayağa kalkan bir hocamın gözlüğü yere düşmüştü. O zaman bu gözlüğe bir mersiye yazmıştım. Zannederim ki mizah edebiyatına merak sardırışım bu gözlük mersiyesiyle başlar.

Bizim Ulus'ta bir ilân okudum: bir okuyucumuz, kaybolan gözlüğünü bulana mükâfat vadediyordu.

Nasrettin hoca sakız çiğner, çiğner, ağzı yorulunca sakızı çıkarıp burnunun üstüne yapıştırırmış.

Sormuşlar:

— Hoca, neye öyle yapıyorsun?

Nasrettin hoca şu cevabı vermiş:

— Neme lâzım, malım gözümün önünde bulunsun!

Halbuki gözlük gözün tam önünde durduğu halde o da kaybolabiliyormuş.

Bir gözlük hikâyesi vardır:

Hem şiddeti, hem de dalgınlığı ile meşhur eski paşalardan birisi okumak için kullandığı gözlüğü bir gün alnının üstüne kaldırmış, sonra da bunu unutarak aranmağa başlamış. Kendisi bulamayınca kâhyasını çağırtmış:

— Gözlüğüm kayboldu; ara, çabuk bul, getir bana! Diye emir vermiş.

Kâhya gözlüğü görmüş; fakat paşanın hiddet ve şiddetini de hatırladığı için şu cevabı vermiş:

— Paşam, şimdilik, alnınızdaki gözlüğü kullanın; ben o arada kaybolan gözlüğü arar, bulurum.

Şundan bundan:

Şu sütunlarda biraz da dünyanın ötesinden berisinden meraka değer habercikler bulunmasını istemez misiniz?

İşte size bir yığın kısa haber ki, şimdiye kadar duymamış olabilirsiniz:

*** Paris'te polis sellüloitten yapılmış bir nevi kurşun kullanmaktadır ki bu, vücuda girmemekte, ancak batmaktadır.**

*** Hindistan'da bir inek öldüren adamın cezası yirmi beş sene hapistir.**

*** Dünyanın en çok ikiz doğan memleketi İrlanda'dır. Bu böyle olduğu halde bu memlekette İngiltere ile ikiz ikiz yaşamak istemiyenlerin bulunmasına hayret edilmez mi?**

*** Kimyagerlerin tetkiklerine göre meşhur Borjiya tarafından kullanılan müthiş zehir âdi arsenikten başka bir şey değildi.**

*** Göğsünün üst kısmını okşamak suretiyle bir kertenkeleyi uyutabilirsiniz.**

*** Kürkten yapılmış kol kapaklarını kadınlardan önce kullanan erkekler olmuştur.**

*** İngiliz kıraliçesi birinci Elizabet, ilk defa çatal kullanan hükümdardır.**

*** Hiç bir limon, tamamile olduktan sonra ağacından koparılmaz. Muayyen bir büyüklüğe geldikten sonra bunları yeşil olarak koparır, ondan sonra sarartırlar.**

*** Roma şehri yanarken imparator Neron'un keman çalmış olduğu yalandır. Çünkü o zaman daha keman icat edilmemişti.**

*** Rusya'da Çariçe büyük Katerin ilk defa ipek çorap giymiş olan kadındır.**

*** Hindu çocukları fazla yaramazlık yapıp ağlamıya, haykırmıya başladıkları zaman anneleri bunlara afyon verirler.**

*** Baştaki saçları sayılmaz sanmayınız: genç bir kimsenin başındaki saçlar vasatî olarak 129 bin ile 150 bin arasındadır.**

*** Vasatî olarak bir kimse senede sulp ve mayi olarak bir tondan fazla gıda alır.**

DIŞ POLİTİKA

İngiltere'de Halk cephesi Hükûmeti

İngiltere'de bir halk cephesi hükümetinin kurulması için zaman zaman ileri atılan fikir, işçi partisi erkânından Sir Strafford Scripps'in yaptığı bir teşebbüsle tekrar günün meselesi olmuştur. İngiltere'de bugün iktidarı elinde tutan hükümet, 1931 senesinde kurulan millî birlik kabinesinin istihalesidir. Fakat hakikatte hükümet, konsörvatör partisinin kabinesidir. Gerçi 1931 senesinde Makdonald'ın reisliği altında bir millî hükümet teşkiline teşebbüs edilmişti. Fakat bu teşebbüs, gerek liberal ve gerek işçi partisini ikiye ayırmıştı. Bir kısım liberaller ve küçük bir işçiler zümresi Makdonalt ile beraber "millî kabine" ye girmişler. Diğerleri muhalefette kalmışlardı. O zamandanberi aradan geçen yedi sene içinde millî hükümet, tedricen konsörvatör partisi hükümeti olmıya doğru yürümüştür. Önce 1931 senesinde hükümete giren liberaller Ottava konferansı üzerine çekilmişler, sonra başvekillik Makdonalt'tan Baldvin'e geçmiş, 1935 seçimi yapılmış, kabine reisliği Baldvin'den Çemberleyn'e intikal etmiş, ve bugün konsörvatör partisinin bir zümresine dayanmaktadır. Bu zaman zarfında hükümete karşı muhalefet kuvetleşmişitr. Fakat bu, işçi partisi muhalefetinin kuvetleşmesi gibi bir netice vermemiştir. Öyle görülüyor ki İngiltere halkı Çemberleyn hükümetinin yerine başka bir hükümetin geçmesine razı olacak. Fakat bu hükümetin işçi partisi hükümeti olmasını kabul edemiyor. İşte halk cephesi hükümeti fikrini doğuran vaziyet budur. Çemberleyn hükümetine muhalif olanlar, bu hükümeti, ancak bütün muhaliflerin bir cephe birliği devirebileceğini ileri sürmektedirler. Bu defa bu fikri Cripps ortaya atmıştır. Bu zata göre, işçi partisinin yalnız başına iktidarı ele almasına imkân yoktur. İngiltere sosyalist hükümet istiyor. Diğer zümrelerin yalnız başlarına iktidarı ellerine almaları da mümkün değildir. Binaenaleyh eğer muhalefet birleşmezse, Çemberleyn hükümeti, 1940 senesinde bitecek olan bu devrenin sonuna kadar iktidarda kalacağı gibi, gelecek seçimi de kazanarak beş sene daha vaziyeti emniyet altına almış olacaktır. O zaman sosyalistlik uzun müddet başını kaldıramıyacak. Hattâ demokrasi bile tehlikeye düşecektir.

Halk cephesi hükümetinin teşkiline karşı en büyük muhalefet işçi partisinden gelmektedir. Bu parti, burjuva partileriyle herhangi iş birliğini bozgunculuk telâkki etmektedir. İşçi partisi, yalnız başına iktidarı ele alabilir mi? Bu partinin liderleri alabileceğine kanidirler. Fakat alabileceği şüphelidir diye, burjuva partileriyle beraber yürümesi, liderlerin nazarında, partinin mevcudiyetindeki hikmeti inkâr demek olur. İngilterenin sosyalist partisi, "ya hep, ya hiç,, demek istiyor ve bu nevi kombinezonları partinin mevcudiyeti için tehlikeli olan oportünizm telâkki ediyor. Bu defa Scripps teklifine karşı parti organizasyonunun aldığı şiddetli vaziyet, sosyalistlerin bu noktada aslâ müsamaha etmiyeceklerine şüphe bırakmamaktadır. Bu vaziyette Çemberleyn hükümetinin mukadderatı ne olacak? Parlâmentonun devresi 1940 senesinde nihayetlendiğinden Çemberleyn o zamana kadar iktidarda devam edebilir. Fakat İngiltere hükümetleri, bir parlâmentonun tabiî ömrünü yaşamasına yer bırakmazlar. Çünkü müddetin nihayeti seçim bakımından hükümet için elverişli olmıyan bir zamana tesadüf edebilir. Bu sebepledir ki müddet sonuna yaklaştığı sırada hükümet, parlâmentoyu feshederek seçimi tazelemek için politika psikolojisi bakımından elverişli bir zaman arar. İşte sosyalist partisi, halk cephesi hükümetine iştirâk noktasında ihtilâfa düşmek üzere bulunduğu bu sırada Çemberleyn de böyle elverişli vaktin gelip gelmediğini uzaktan seyretmektedir. Filhakika bu ihtilâf derinleşecek olursa, Çemberleyn derhal seçimi tazeliyecektir. Bunun içindir ki işçi partisi, organizasyonu, şiddetli hareket ederek seçimin arifesinde parti tesanüdünü sarsacak bir cereyanın önüne geçmek istemiştir.

A. Ş. ESMER

Kimsesiz yavruların sığınağı Çocuk Esirgeme Kurumudur. Bayramda Keçiören'de ANA kucağındaki yavruları da unutma!

DÜNYA HABERLERİ

Hitler bugün mühim bir nutuk verecek

Paris, 29 a.a. — B. Hitler'in Rayhştag'da söyliyeceği nutkun arifesinde beynelmilel vaziyete İtalya'nın Akdenize müteallik olan mutalibatı ile Almanya'nın bu mutalibata müzaharet etmek için vermiş olduğu karar hâkim bulunmaktadır.

Roma hükümetinin tek resmî hareketi, fransız - italyan itilâfının feshinden ibarettir, fakat Fransa hükümetine sarih tekliflerde bulunulmuş değildir. İtalya'dan gelen bütün haberler, Franko'nun muvaffakiyetinin Roma hükümetinin ileri süreceği istekleri bildirmesinden önce temin edilmesi lâzım olduğunu göstermektedir.

Mesele yakında görüşülecek

Buranın iyi malûmat almakta olan mahfilleri, meselenin şimdi pek yakın olan bir istikbalde bahis mevzuu olacağını temin etmektedir. Bilâkis bu mahfiller, B. Hitler'in yarınki nutkunda İtalya'nın ne istediğini dünyaya bildirmek hususunda B. Hitler'e tekaddüm edeceğine ihtimal vermemektedirler.

Şimdi İtalya'nın ziyade ... resmî organlarının neşriyatından istintak edildiği şekildeki şimdiki vaziyeti, fransız mebusan meclisinin de ittifakla tasvip etmiş olduğu fransız görüşü ile telifi kabil değildir. Bir taraftan İtalya'nın tamamiyle fransız hükümranlığı altında bulunan bir takım arazi üzerindeki hukukundan bahsedilmekte, diğer taraftan da hiç bir şey verilemiyeceği beyan olunmaktadır.

Fransa ve İtalya arasında anlaşmazlık çıkarsa...

Berlin, 29 a.a. — Rayştag'ın içtimaının arefesinde nazilerin, resmî organı Folkişer Beobahter, "İtalya ve Fransa" başlığı altında italyan isteklerine müteallik bir yazı neşretmiştir.

İlk defa olarak bir alman gazetesi, Fransa ile bir anlaşmazlık çıkması ... İtalya ile İspanya'nın aktedecekleri bir ittifakın sevkulceyşi imkânlarından bahsetmektedir.

Şili'de zelzele 1,5 milyar hasar yaptı

Cesetlerin kokusu tayyarelerde bile duyuluyor

(Başı 1 inci sayfada)

sedilen cesetlerin taaffünü sebebiyle gaz maskeleri istemiştir.

İlaima volkanı faaliyete geçmiştir. Şiddetli yağmurlar vaziyetin vehametini arttırmaktadırlar. Felâkete uğramış olan mıntakada resmî yardımlar müşkilâta uğramaktadır.

Yardım işleri

Hükümet, yardım işlerinin tensikine faaliyetle çalışmaktadır. Tayyareler, payıtaht ile cenup mıntakası arasında mekik dokumakta, iâç götürmekte yaralı nakletmektedir. Gemiller, Taleahuamo ile Valparaiso arasında irtibatı temin etmektedir. Yüzlerce yaralı nakleden bir çok geminin ve bilhassa Ajax adındaki ingiliz kruvazörünün Valparaiso'ya gelmesi beklenilmektedir.

Ordu başkumandanı general, felâketzede mıntakayı kontrolu altına almış ve alicenabane yardımlarda bulunmuş olan bütün dost devletlere teşekkür etmiştir.

Asılsız haberler neşreden bir ajans

Moskova, 29 a.a. — "Furnier,, fransız ajansı Moskova muhabirinden unvanı altında Sovyetler Birliği ve onun siyaseti hakkında muttariden baştan başa yalan haberler neşretmektedir.

Tas ajansı, bu fransız ajansının Moskova'da hiç bir muhabiri veya mümessili bulunmadığını beyan eder. Salâhiyetli Sovyet mahfillerinin kanaatine göre, Sovyetler aleyhindeki bu haberler, ya Pariste, yahut ta başka Avrupa hükümet merkezlerinde uydurulmatadır.

Bulgar parlâmentosunda dış politika görüşmeleri

B. Köseivanof diyor ki :

"Politikamız Türk - Bulgar münasebetlerini bir kat daha kuvetlendirip samimileştirmiştir,,

Sofya, 29 a.a. — Mebusan meclisi dün akşam haricî siyaset üzerinde müzakereleri bitirmiş ve bütçenin heyeti umumiyesini kabul etmiştir. Bütçe, mütevazindir ve 7 milyar 626 milyon levaya baliğ olmaktadır.

Bütçe müzakeresi dolayısiyle söz alan hatiplerin çoğu Romanya'dan ve Yunanistandan arazi istedikleri halde Yugoslavya'dan yalnız oradaki bulgar ekalliyetlerinin haklarının tanınmasını talep etmişlerdir.

"Bulgaristan infiraddan kurtuldu"

Hariciye encümeni reisi Godarofun beyanatında sulh dostluğu hakkındaki parça bilhassa şiddetle alkışlanmıştır.

Başvekil Köseivanof söylediği nutukta "siyasî hakikatlere ve memleketin imkânlarına,, uymıyan emeller beslenmemesini tavsiye etmiş ve demiştir ki:

"— Bulgaristan, Balkan paktının yapılması üzerine düşmüş olduğu tehlikeli infirattan kurtulmuştur. Hükümetin takip ettiği siyaset sayesinde bulgar ve yugoslav milletleri arasında ebedî dostluk muahedesinin akdi suretiyle bu iki millet arasındaki münasebetlerde tarihî bir değişiklik yapılmıştır.

Türk - bulgar münasebetleri

Bu aynı siyaset, komşumuz Türkiye ile olan dostluk münasebetlerini, 1925 te aktedilen paktın zihniyeti dairesinde bir kat daha kuvetlendirmiş ve samimîleştirmiştir. Bu pakt, Bulgaristanın harpten sonra ilk aktettiği muahededir ve uzun müddet yegâne muahede olarak kalmıştır.

Bu siyaset sayesindedir ki, Yunanistanla dostluk ve ekonomi münasebetleri tesisi mümkün olmuştur. Bu münasebetlerin yakında bir ticaret muahedesi akdiyle genişlemesi pek muhtemeldir.

Nihayet Romanya ile de, her iki tarafta mevcut iyi niyet sayesinde ananevî dostluk münasebetlerinin kurulması mümkün olacaktır.

Selânik anlaşmasının Bulgaristan'a faydaları

Komşu memleketlerle dostluğa ve itimada müstenit münasebetlerin tesisi Selânik anlaşmasına imkân vermiştir. Bu anlaşma, yirmi sene sonra Bulgaristan millî ordusunun tam istiklâlini ve hudutlarının vatan menfaatlerinin himayesini hazırlamak imkânına kavuşmuştur.

Milletler Cemiyetinin bugünkü vaziyeti ve büyük devletlerin enternasyonal meseleleri Milletler Cemiyeti kadrosu dışında halletmeleri Bulgaristanı mezkûr devletlerin dostluğunu ve manevî müzaharetini araştırmıya mecbur etmektedir. Hükümet müstakil bir siyaset takibinde devam edecektir. Büyük devletlerden hiç biriyle teahhüt altına girmiyecek ve Bulgaristan'ı kendi mukadderatına yegâne hâkim kılacaktır.

Romen Hariciye Nazırı Belgrad'ı ziyaret edecek

Bükreş, 29 a.a. — Hariciye nazırı B. B. Gregur Gafenku, 1 şubatta Belgrad'ı ziyaret edecek ve B. Stoyadinoviç ile görüşecektir.

Rador ajansının bildirdiğine göre, hariciye nazırı Çatenko'nun 1 şubatta belgard'a yapacağı ziyaret katiyen resmî mahiyette değildir. Romanya hariciye nazırı Belgrat'ta iki gün kalacaktır.

Balkan Antantının programı değişmedi

Bükreş, 29 a.a. — Rador ajansı tebliğ ediyor:

"Timpul,, gazetesi Balkan antantına tahsis ettiği başmakalesinde diyor ki :

" Cenubu şarkî Avrupası meselelerine gösterilmiye başlanan derin alâka Balkan antantını günün meseleleri içinde ön safa çıkarmıştır. Bazılarının Balkan antantına atfetmek istedikleri niyetler hilâfına olarak, bu antant sulh, istikrar ve işbirliği programını muhafazaya devam edecektir. Antantın istediği hudutlarını garanti altında bulundurmak ve siyasî, iktısadî ve harsî sahalardaki teşriki mesaisini inkişaf ettirmektir. Bu teşriki mesai başka hiç bir devlet aleyhine mütevecih değildir.

Balkan Antantının tek isteği

Selânik anlaşmaları esnasında Balkan antantı münhasıran anlaşma zihniyetiyle hareket ettiğini ispat etmiştir. Onun istediği Bulgaristan'ın da kendi grupuna iltihakıdır.

Aktedilen bütün anlaşmalar Balkan terakkisini ve tesanüdünü takviye etmiştir. Daimî konseyin yakında Bükreş'te yapacağı toplantı, bir arada muazzam bir kuvet teşkil eder. Bu memleketlerin sulh arzusunu ve enternasyonal nizama hizmet etmek emellerini bir kere daha teyit eyliyecektir. Evelce karışıklıkların ocağı olan Balkanlar bugün sulh eseri dolayısiyle dünyanın takdirini celbetmiş bulunuyor.

Hiç bir şey Balkan antantını şimdiye kadar tecrübe edilmiş olan yoldan ayıramıyacaktır.,,

DÜŞÜNÜŞLER

İş zihniyetimiz değişmelidir

İktisadî buhran yıllarını, memlekette, kesif iş ve kalkma yılları takip etti. Bugün artık, buhranın gerek köylü, gerekse şehirli halk arasında sebebiyet verdiği sıkıntı ve şikâyetlerden eser kalmamıştır. Hâlâ bir şikâyetimiz varsa, hiç şüphesiz istihsal fazlalığından değil, olsa olsa istihsal azlığındandır.

Hakikaten nadir bir kaç istisnayı bir yana bırakırsak, bugün gerek ziraat, gerek küçük ve gerekse büyük sanayi sahalarında istihsalin, hummalı gayretlere rağmen, talebi karşılamıya yetmiyecek vaziyette olduğu görülmektedir.

Memleketin iktisadî bünyesindeki bu çok hayırlı inkişaftan ancak sevinç ve memnuniyet duyabiliriz, hattâ bu uğurda istihlâk ettiğimiz bir takım maddeleri daha yüksek fiyatlarla almak mecburiyetinde kalsak bile.

İş hacminin yurdumuzda şimdiye kadar görülmemiş bir nisbette genişlemesi tüccar, esnaf ve işçilerle serbest meslekler erbabına olan ihtiyacı çok arttırmıştır. Hele alış verişlerinde veya siparişlerinde sıra beklıyerek büyük vakıtlar kaybetmek zorunda olan Ankara'mız halkı için bu vaziyet, izaha ihtiyaç göstermiyecek kadar aşikârdır.

Bu yeni iktisadî kalkınma ve inkişaf devrinin halk tabakalarının iş zihniyetinde bariz bir değişiklik vücuda getirmesi temenniye değer. Kazancını,küçük de olsa emin bir maaşla sigortalamak, artık genç vatandaş için bir ideal olmaktan çıkmalıdır. İhtisas işçiliğinden, ticaret ve sanayi sahalarında şahsi teşebbüslerden pek büyük şeyler beklemek mevkiinde olan memelket daha uzun zaman bunlardan mahrum kalmamalıdır.

Bu derece imkânlarla dolu bir memlekette hâlâ işsizlikten bahseden, memuriyet bulamamaktan şikâyet edenler varsa, kendilerine bir dairenin kapısını açacak bir tavsiyeden ziyade hayatını kazanmak için başka sahalar aramak tavsiyesini verelim.

Yaşar NABİ

İspanya'dan Fransa'ya bir insan nehri akıyor

(Başı 1 inci saytada)

otomobil ve araba yolalrı kapatmış olup her çeyrek saatte ancak iki metre ilerliyebilmektedirler.

Binlerce kadın, çocuk, gayri malûl erkek tavsifi kabil olmıyan bir kargaşalık içinde yaya olarak ilerlemekte ve Tevrat'ın, bütün bir milletin muhaceretine ait satırlarını hatırlatan bir manzara arzetmektedir.

Hududu geçmeleri yasak edilenler

Perpinyan, 29 a.a. — Hükümet, erkek ve gayri malûl bütün ispanyol mültecilerinin Fransa'ya girmelerini menetmiştir.

Hükümet, sadece kadınlarla çocukların girmelerine müsaade eylemiştir. Gayri malûl olan erkeklerin iaşeleri, İspanya'nın muayyen bir noktasında temin edilecektir. Bu ana kadar Fransa'ya girmiş olan erkekler, hususî merkezlerde toplu bir hale getirileceklerdir.

1500 asker hududu geçti

Perpinyan, 29 a.a. — Dün öğleden sonra hükümetin gayri malûl erkeklerin geri çevrilmesine ait emri gelmeden evel 1.500 den fazla ispanyol askeri hududu geçmiştir. Bu askerlerin kumandanları şu beyanatta bulunmuştur:

"— Düşmanın tayyareleri ve harp malzemesi, bizimkilere çok üstün idi.,,

Askerler, boş bir fabrikaya yerleştirilmişlerdir. Diğer taraftan birçok sivil mülteci hududu geçmiştir. Bu mülteciler, tamamiyle bitkin bir halde gelmişlerdir.

Yollarda yatanlar

Prats de Mollo'dan imdatlarına gönderilecek kamyonlara intizaren yol üzerinde yatmaktadırlar.

Bu sabah saat 8 de hudut açılır açılmaz, Katalonya halkı Fransa'ya tekrar akın etmeğe başlamıştır. Mültecilerin miktarı artmıştır. Ve mideleri boş olarak günlerce yol yürümüş olmalarına binaen bedenî vaziyetleri acınacak haldedir.

Dün Frankistlerin Bosas'ta karaya çıkmış olduklarına dair şayi olan bir haber üzerine ispanyol arazisinde bir panik çıkmıştır. Bu şayianın çıkmasına Palmos'un frankislerin üç harp gemisi tarafından bombardıman edilmesi sebebiyet vermiştir.

Fransız kasabaları dolu!

Huduttaki fransız kasabaları mütemadiyen gelmekte olan mültecilerle dolmuştur.

Askerlerin ve memurların ve siyasî mesullerin hududu geçmelerine mâni olmak için Alavarz del Vayo'nun karabinyerlerden müteşekkil müfrezeler göndermiş olduğu söylenmektedir.

Birçok mülteciler kır yolu ile Fransaya girmeğe uğraşmaktadırlar.

İleri hareket devam ediyor

Barselon, 29 a.a. — Havas ajansı muhabirinden: Frankistlerin kıtaları ciddî bir mukavemete maruz kalmadan sahil boyunca ileri hareketlerine devam etmektedirler. Bu kıtalar dün akşam Barselona'nın, 40 kilometreden fazla ilerisinde bulunuyorlardı. Aynı kıtalar, Granollers'i de ihata etmiştir. Barselona'nın zaptı esnasında frankistler, 5000 esir almışlardır. Frankistlerin Pirene mıntakasında da ilerlemektedirler. Fakat bu mıntakada çok anudane bir mukavemetle karşılaşmaktadırlar.

KÜÇÜK DIŞ HABERLER

× *Prag* — Bohemya'da kâin Şvalkovice nahiyesi, Almanya tarafından Çek-Slovakya'ya iade edilmiştir.

× *Rio de Janeiro* — Brezilya hariciye nazırı Aranha Amerika hariciye nazırı Hul ile görüşmek üzere vapurla Nevyork'a hareket etmiştir.

Londra — Yuvarlak masa konferansına iştirâ kedecek olan Mısır, Suudî Arabistan ve Yemen murahhasları, saat 17,30 da buraya gelmişler ve B. Makdonalt tarafından karşılanmışlardır.

× *Londra* — Liverpul İrlanda mahalesinde polis birçok araştırmalar yapmış ve memnu silâh taşımakla maznun beş irlandalıyı tevkif etmiştir.

Milano, — Floransa rasathanesi saat dokuz raddelerinde bir zelzele kaydetmiştir. Zelzelenin merkezi 900 kilometre ötededir.

× *Bombay* — Hint müslümanları cemiyeti Çemberleyn'e bir mektup göndererek mezkûr cemiyetin de Londra'da toplanacak olan Filistin konferansına iştirâkini talep etmiştir.

× *Lizbon*, — Askerî mahkeme beş komünisti yirmi seneye kadar varan ağır hapse mahkûm etmiştir.

× *Berlin* — Beynelmilel at yarışlarına iştirâk edecek yabancı subaylar ordu başkumandanı general fon Baruhitç tarafından kabul edilmişlerdir.

TÜRKİYE BASINI

Refik Saydam hükûmeti

VAKİT'te B. Asım Us, programını okuyarak Büyük Millet Meclisinden itimat reyi alan Dr. Refik Saydam kabinesini bugünkü başmakalesine mevzu yaparak diyor ki:

" Yeni kurulan Refik Saydam kabinesinin programını okuyanlar, öyle sanıyoruz ki, kendi kendilerine şöyle bir sual soracaklardır:

"Bu kabine ile evelki hükümet arasında programca bir fark var mıdır? Refik Saydam hükümeti, Celâl Bayar kabinesinden başka bazı işler yapacak mıdır?,,

Galiba muhterem başvekil bu türlü bir sual karşısında herkesi tereddüde düşmekten kurtarmak için programına birkaç cümle ilâve etmiş:

"Programda yapacağımız bütün işleri birer birer tafsile lüzum görmüyorum. Millet hayatının icap ettiği binbir mevzu vardır. Biz Cümhuriyet Halk Partisinin programına sadık ve onu tahakkuk ettirmiye çalışan insanlarız,, demiştir.

Şu halde, Refik Saydam hükümetinin programında bir fevkalâdelik aramıya mahal yoktur. Celâl Bayar hükümeti nasıl Cümhuriyet Halk Partisinin programını tahakkuk ettirmek için çalışmışsa Refik Saydam hükümeti de aynı esasları tatbik etmek azmiyle yürüyecektir.

Şayet bu iki hükümet arasında bir fark olacaksa bunu o programı anlayışta, tatbik şeklinde aramak lâzımdır. Bununla beraber bir nokta daha vardır:

Programları biribirinin aynı olan iki hükümet iş başına geçince herkes biribirinden farklı icraatla karşılaşıyormuş zannedebilir. Bunun sebebi de gerek millî hayatta, gerek beynelmilel sahada her gün eksik olmıyan hâdiselerin icabı ile programdan şu veya bu maddenin evele alınması, diğerlerinin geriye, yahut ikinci dereceye bırakılmasıdır.

Zarurî olarak hükümet faliyetlerinin, ehemiyeti birinci derecedeki işler üzerine teksifi lâzım gelmektedir. Nitekim Refik Saydam kabinesi iş başına geçer geçmez Büyük Millet Meclisinin intihabını yenilemek işiyle karşılaşmıştır. Normal olarak dört, beş ay sonra gelecek olan bir işe bugünden başlamak zarureti hasıl olmuştur.

Ancak şunu da ilâve edelim ki Refik Saydam'ın şimdiye kadar umumî hayatta göze çarpan bariz vasfı, eline aldığı işler üzerinde teferrüata kadar girmek noktasından titiz bulunmasıdır.

Cümhurreisimiz İsmet İnönü'nün şahsına karşı hususî bir teveccühü olduğu gibi, kendisinin Millî Şef'e karşı hussui bir bağlılığı vardır. Bunun içindir ki İsmet İnönü'nün başvekillikten istifa ettiği zaman Refik Saydam da, o zaman işgal ettiği Sıhiye Vekâletinden çekilmişti. İsmet İnönü Cümhurreisi olduktan sonradır ki tekrar dahiliye vekili olarak hükümete avdet etmişti. Sonra muhterem başvekil Büyük Millet Meclisine karşı programmı izah ederken riyaseti altında kurulan kabinenin hususî karakterini ifade eder gibi bir şive ile:

"Biz, ideali ve biribirine itimadı tamam bir kabine olarak huzurunuza çıkmış bulunuyoruz,, diyor. Bu itibarla bu söz de yeni kabinenin simasında dikkate değer bir işarete benziyor.,,

İstanbul telefon santralı

İstanbul, 29 (Telefonla) — Şişli'de yapılmakta olan yeni telefon santralının açılması yakınlaşmıştır. En son yapılmakta olan kablo tesisatının bugünlerde bitirileceği anlaşılmaktadır.

Dolmabahçe stadyomu

İstanbul, 29 (Telefonla) — Dolmabahçe'de tesisi düşünülen stadyom için lâzım gelen tetkiklere başlanmıştır. Plân ve proje üzerinde yapılmakta olan bu tetkikler yakında bitecektir.

Komintern aleyhinde askerî bir ittifak mı ?

Paris, 29 a.a. — Nevyork Herald Tribün'ün Avrupa nüshası, Tokyo'dan almış olduğu bir telgrafı neşretmektedir. Bu telgrafta komintern aleyhindeki misakı tarsin etmek ve bu itilâfı İtalya - Almanya ve Japonya arasında askerı bir ittifaka kalbeylemek maksadiyle bir müddetten beri müzakereler yapılmakta olduğu bildirilmektedir.

Filistin kavgası Londra konferansında halledilir mi ?

HADİSELERİN İNKİŞAFINI BEKLERKEN ARAP ŞEFLERİ BİRİBİRİNİ ÖLDÜRÜYOR

Filistin meselesinin halli için araplarla yahudileri bir araya toplaması lâzım gelen konferans bir kaç güne kadar Londra'da açılacaktır. Fakat yahudilerle arapların görüşleri o derece biribirine zıddır ki bu iki milletin murahhasları ayrı ayrı iç - tima edecek ve ingilizlere ta - leplerini müstakilen bildire - ceklerdir.

Kahire kongresindenberi yapılan muhtelif temaslar neticesinde arapların kabul etmiş oldukları program o kadar cezrîdir ki Londra konferansına iştirâke davet edilen diğer arap devletleri, önceden bir akamete mahkûm olmasın diye, bunda bazı tahfifler yapmıya ça - lışmışlardır.

Buna rağmen programın bugünkü şekli müzakerelerin bir neticeye varacağına fazla bir ümit bırakmıyor.

Filistin müstakil bir müslü - man devleti olacaktır. Bu memleketin tacını sabık Mısır hidivi Abbas Hilmi paşaya vermek mevzubahistir. Yahudiler bu devlet içinde ancak hükü - mette iki murahhasla temsil edilecek bir azlık haklarına sahip olacaklardır. Bunların Filistin'e hicretleri on sene müddetle menedilecektir.

İngiliz Hükümeti yeni devletle bir ittifak aktedecek ve on sene müddetle kıtalarını muhafaza edecektir. Filistin kendini kendi vasıtalariyle müdafaa edecek hale gelinceye kadar bu mühlet temdit edilebilecektir.

Bu Filistin devletinin İngiltere'ye karşı vaziyeti demek ki aşağı yukarı Mısır'ınkine benzer olacaktır. Fakat İngil - tere, Akdeniz kapılarında çok müteyakkiz bir şekilde nöbet beklemesi icap eden bir devirde Süveyş kanalı yakınlarında sahip olduğu son derece ehe - miyetli üslerin zayıflamasına müsaade edemez.

Diğer tarfatan, yahudile - rin araplara tâbi olma - sı, Balfour antantiyle taah - hüt altına girmiş olan İngiltere'ye karşı yahudi âleminin ayaklanmasını intac edebilir. İlk arap projesi yahudi muha - ceretinin derhal ve mutlak surette durdurulmasını ve İn - giltere'den Filistin'e yarım milyon yahudinin muhacereti Balfour beyanatının muhtevi olduğu teahhüdü yerine getir - miye kâfi olduğu hakkında bir senet istemiye kadar varmıyor muydu?

Hâdiseelrin inkişafına inti - zaren arap şefleri öldürüş - mektedirler, müyhim bir parti Kudüs müftüsünün tethişçi sistemine karşı koymakta ve İn - giltere ile anlaşmıya temayül etmektedir. Ancak son dakikadadır ki Fahri Nakkaşi'nin ı - daresindeki mutedil partinin murahhasları, Kudüs müftüsü taraftarlarının muvafakatiyle Londra konferansına kabul e - dilmişlerdir.

İngiliz imparatorluğu mer - kezinde arap âlemi mümessil - lerinin hazır bulunması vakıası da tek başına hususî bir mâna almaktadır.

Hususiyle bu hâdise kıral Faruk'un yakın bir istikbalde halifeliği talep etmesi ihtimaliyle karşılaştırıldığı takdirde bu mânidarlık daha ziyade te - barüz eder.

La République

FRANSIZ MALİYESİ

"İktidarı ele aldığımız zaman hazinede bulduğu - muz birkaç zavallı milyon yerine, hazinemiz bugün milyarlara sahiptir..."

Bu sözler B. Daladiyein radikal sosyalist partisi icra komitesi huzurundaki beyanatından alınmıştır. Fakat, sırası düşmüşken soralım, B. Daladier iktidarı eline aldığı zaman kimin yerine geçmişti? Sosyalist karakterli bir Leon Blum kabinesinin yerine geçmişti.

Bir hükümetin iş başına geldiğinde bu derece acıklı birvaziyetle karşılaşması ilk defa olarak mı vakî oluyor? Hayır, çünkü 1937 de tıpkı tıpkısına ayni hazin şikâyeti dinledik. Bir Chautemps kabinesinde maliye nazırı olan B. Georges Bonne'nin 1937 de neler söylediğini dinleyin:

— 29 temmuz 937 de, Maliye nezaretine gelişimin ertesinde, hazinede 20 milyon frank vardı, halbuki devletin teahhüdlerini yerine getirmek ve büdçenin bütün icaplarını ödemek için 1 temmuzda 1.700 milyon frank tediye etmek lâzım geliyordu.

Fakat B. Chautemps ve B. Bonnet kimi istihlâf etmişlerdi? Sosyalist karakterli bir Blum - Auriol kabinesini mi. Deme ki, bir seneden kısa zaman içinde iki defa tecrübesi yapıl - mıştır: Sosyalistler hükümet makamından geçtiler mi, elde bir şey kalmıyor.

Le Matin

Hazır bulunmak

İspanyol topraklarında İtalya'nın silâhlı bir su - rette yerleşmesi, filen garbî Akdeniz muvazenesini tehdit etmekte olduğun - dan, Fransa ve İngiltere bütün münakale hatları üzerinde hazırlıklı bulun - mak mecburiyetindedir - ler.

İmdi, Alman hükümeti, İtalyan'nın taleplerinde kendisiyle mütesanid olduğunu bildirmiştir.

Demek oluyor ki harp tehlikesi karpatlarla Uk - rayna tarafında olduğu kadar Akdenizde de mevcut olmakta devam ediyor.

Bu, İngiltere ve Fransanın ihtiyatkârlık ve karışmazlık politikalarını tâdil etmeleri için bir sebep midir?

Fransa ile İngiltere tedbirlerini arttırsınlar, bu, istiklâllerinin daha şuurlu bir garantisini teşkil et - mez mi?

La Tribune des Nations

ULUS POSTASI

Franko muvaffak olmıyacak kahve telvesi böyle diyor !

Fransa'da sosyalistler Franko'nun askerî muvaffakiyetlerinden endişede midirler? Olamazlar ve olmamalıdırlar. Çünkü onlar kâhinler fasilesine mensupturlar. Ve kehanetleri Franko'nun galip gelmiyeceğini müttefikan ilân etmiştir.

On üç ay oluyor, 20 ikinciteşrin 1937 de, kâhin Bracke bakınız Populaire'de ne yazıyordu?

"Franko yenemiyecektir. Bu hususta mutlak emniyet veren şahadetler yağıyor. Daha şimdiden Hitler ve Musolini'nin müdahaleleri akim kalmıştır. Bu müdahale ancak başlangıçta âni bir sürprizle muvaffak o - labilirdi.,,

İşte 20 ikinciteşrin 1937 de, baş kâhin Blum'un muavini ve Schiff, Morizet, Zyromski kâhinciklerinin yanıbaşında kâhin Bracke böyle söylüyordu. Böyle olunca korkacak ne vardı? Franko galip gelmiyecektir. Kâhinler başı tarafından bakılan kahve telvesi bunu teyit ediyor. Hitler akamete uğramıştır. Marksistlerin iskambil falı bu hususta katî teminat veriyor. Rahat uyuyun, arkadaşlar. Kâhinlerinize itimat edin. İşte 20 yıldır size istikbali söylüyor ve 20 yıldır burnu dibindeki merteği görmüyor. — *Le Matin* —

İngiltere Fransayı takip etmiyecek mi !

Fransanın emniyeti, en geniş ölçüde İngilterenin emniyeti ile mütekabil şartlara bağlıdır. Fakat muhakkak olan şey, İn - giltere'nin bizi takip et - miyeceğidir. İngiltere mutlak surette İspanya için bitaraf kalıyor. Burgos'da İngiltere'nin mümessili var. Fakat Katalonyada italyanların bulunması, ingiltere'yi italya ile münazadan menetmez. İn - giltere imparatorluğunun münakale hatlarının tehdit edildiğini hissetmiyor. Çemberleyn cümhuriyetçi İspanya'ya silâh, cepane ve asker göndermek niyetinde değildir. Çemberleyn'in vaziyeti, bizim müna - riplerin vaziyeti ile taban tabana zıddır.

(La Liberté, Jak Dorio)

Doktor Schacht ve Alman ekonomisi

Almanya'nın git gide daha ziyade "otarşi" sistemine gömülmesi, her za - mankinden daha kapalı bir ekonomiye çekilmesi, doktor Schacht'ın liberalizme dönüş teşebbüslerini sıra - sız veya kifayetsiz diye ret etmesi iki mânâya gelebilir:

Ya, anî bir gerginlik yani harp ihtimaline karşı Almanya'nın kendi içine çekilmekten başka çara görmediğine,

Yahud da ekonomi dâvası, ham maddeler dâvası ve istihsalin tevzi dâvası umumî bir hal şekline bağlı olduğuna ve buna intizaren yerinde sım sıkı tutunmak lâzım geldiğine delâlet eder.

Fakat bu umumî hal şekline götürebilecek müzakerelerin teşebbüsünü kim üzerine alabilir?

Fransa'da açık düşünceliler:

— Biz! diye haykırmışlardır.

Tabiî! fakat biz eski dünyanın bugünkü kavagalarında "taraf"lardan biri - yiz. Bu meselelerdâvacı - larla müdafileri karşı karşıya koyuyoruz. Biz dâvacı değiliz.Fakat müdafiiz.

Birleşik devletler 1916 da olduğu gibi, ayni hakem vaziyetinde bulun - maktadır.

Oeuvre

Fransa'nın ihtiyacı

Bugün yanlız bir tek iç siyaset dâvası vardır: Memleket bütün enerjile - rini ve bütün imkânlarını seferber etmiye muktedir inanılmaz bir canlılıkla hüküm sürmiye muktedir, Fransanın yeniden münhasıran kendi selâmetine düşkün bir millet haline geldiğini dünyaya ispata muktedir bir hükümet bulmak karar ve hareket hususunda , dört senedenberi her seferinde kazanan totali - ter devletler kadar süratli davranacak bir buhran rejimi bulmak lâzımdır. Çünki totaliter devletler bizim zâfımız ve ataletimiz üzerinde speksülâsyon yap - maktadırlar. Bütün diğer meseleler ehemmiyetsizdir.

L'Epoque

İtalya ve Almanya nikbin !

Roma'da, dün akşam, yalnız Akdeniz meselesi hu - susunda değil ,fakat orta Avrupa hususunda büyük bir nikbinlik hâkimdi. Ro - manya kalesinin yakında düşeceği temin ediliyordu. Faşist hükümeti Bükreş'te elde edilen neticelerden memnuniyet izhar ediyor - du. (İtalya'ya romen pet - rolünün gönderilmesi). Bir yüksek faşist memuru, ge - çen gün İtalya'nın bu an - laşmayı elde etmek için icap eden kısa zamanla fransız ekonomi heyetiyle Bükreş hükümeti arasındaki aylardanberi devam eden müzakerelerin ağırlığını mukayese ediyordu Bu memur diyordu ki: "Bun - dan böyle bütün Avrupa mihverin emrindedir.,, Ro - ma'da siyasî muvaffakiye - tin gecikmiyeceği ve Al - manya'nın son zamanlarda Bükreş'te müessir teşeb - büslerde bulunmuş oldu - ğu da ilâve ediliyor .

Gene deniliyor ki Hit - ler'in hazırlamakta olduğu yeni plâna göre orta Avrupa Almanya'nın kontrolu altına girdiği gün, mihve - rin riyaseti altında Tuna memleketleri arasında ara - zi tadilâtı yapılacak ve az - lık meseleleri karşılıklı tavizlerle halledilecektir. Bu işten zararlı çıkan memle - ketler ede ekonomik tavizlerde bulunulacaktır.

Fakat Roma, Belgrad'ın İtalya'dan ziyade Alman - ya'ya teveccüh etmesine kı - zıyor, Kont Ciano Yugos - lavya'dan bu yakın aylarda ehemiyetli miktarda buğ - day, hayvan, maden ve ham maddeler elde etmek isti - yordu. Yugoslavya'da mahsullerini satmaktan başka bir şey istemiyor, fakat yabancı dövizile ödenmesini istiyor. İtalya'da bunu ya - pamıyor.

Oeuvre

kanda bulunması katolik mahfillerin alman düşmanı tahriklerinin nereden geldiğini izaha kâfidir. Bu neviden ahmaklıklar ancak kıymetsiz muhacirlerin büyük milletlerin salâhiyetli mümessilleri telâkki edildikleri vatikanın boğucu havasında filizlenebilir.

Tabiî bütün bunlar, tahrikçi kardinal Menendel - rikçi kardinal Muenendelhein vasıtasiyle B. Ruzveltin politikasiyle de alâka - lıdır.

Le Temps

Vatikan ve Almanya

Nazi partisinin resmî organı, *Voelkischer Beobahter*, vatikana karşı hücumlarına devam ederek vatikanın "dünyanın en tehli - keli muhaceretlerinden birine melcelik ettiğini" ve katolik kilisesi resmî organının son derece şüpheli şahsiyetler tarafından idare edildiğini söylmekte - dir.

"Almaya bakımından diye yazıyor" merkezci partinin eski şeflerinin vati-

İtalyada Fransaya karşı neşriyat

Milano'dan bildiriliyor:

İtalyan ve fransız gaze - teleri arasındaki polemik hafifliyecek yerde, gittik - çe şiddetli bir şekil almak - tadır. Meselâ, "Korriyere della Sera" gazetesi, yazdığı bir makalede, cümhuri - yetçi ispanyollara akıl vermek için iki fransız kur - may subayının İspanya'ya hareket etmiş olduğu haberi ile alay etmektedir. Ga - zete, bu haber büyük bir heyecan uyandırmış ol - makla beraber, fransızla - rın, kızıl İspanya'ya hiç bir yardımları dokunmadığı için, bu habere kulak asmamak daha doğru olur, di - yor.

Aynı gazete, Paoli Mo - nelli adındaki muhabirini Korsika'ya götürmüş ve o - na etütler yaptırmıştır.

Monelli yazdığı bir yazıda, "Korsika'nın, ne tarih, ne dil, ne âdet ve ne de e - melleri bakımından Fransa ile hiç bir alâkası yoktur. Korsika'da fransız olan biricik şey, tedavüldeki pa - radır." Demektedir.

"Popolo d'İtaliya" gaze - tesi, cihan harbında Fran - sa'da gömülmüş olan ital - yan askerlerinin kemikle - rini İtalya'ya getirtmek için bir iane açmıştır. Gazete bu münasebetle şunları yazmaktadır:

"Blingy, Chemin des Dames ve Argonne'deki nan - kör topraklar, bu yerlerde kan dökmüş ve o günlerde müşterek sanılan bir medeniyeti müdafaa etmiş olan kardeşlerimize mezarlık edemezler. Bundan dolayı, italyan milleti ölülerini kendi yurdunda görmek is - tiyor."

Noye Zührer Saytung

RADYO

TÜRKİYE
Radyo Difüzyon Postaları
TÜRKİYE Radyosu
ANKARA Radyosu

DALGA UZUNLUĞU

1639 m.	183 Kcs./120 Kw.	
T. A. P.		
31.70 m.	9465 Kcs./ 20 Kw.	T. A. Q.
19.74 m.	15195 Kcs./ 20 Kw.	

Ankara

PAZARTESİ: 30.1.1939

12.30 Program.
12.30 Türk müziği - pl.
13.00 Memleket saat ayarı, ajans, meteoroloji haberleri.
13.10 - 14 Müzik (karışık program Pl.)
18.30 Program.
18.35 Müzik - Dans Pl.
19.00 Konuşma (doktorun saati).
19.15 Türk müziği (Şehnaz faslı).
20.00 Ajans, meteoroloji haberleri, ziraat borsası (fiyat).
20.15 Türk müziği (Klasik program) 1 - Tanburi Cemil - İsfahan peşrevi. 2 - Zaharya - İsfahan beste: Leyli zülfüm dili mecnun. 3 - Kadri efendi - Neva ağır semai: Sevdi bu gönül seni. 4 - İsmail dede - Neva yürük semai: ey gonca dihen. 5 - Basri Üfler - Ney takisimi. 6 - İsmail dede - Acem aşiran ağır semai: ey lebleri mül. 7 - İsmail dede - Acem aşiran yürük semai: Ne havayı bağı. Emin ağa - Acem aşiran saz semaisi. 9 - Reşat Erer - Keman taksimi. 10 - Üç eski serhat türküsü. A - Yabandan geldim yabandan. B - Yine yol vermedi acem dağları. C - Yine de kaynadı coştu dağların taşı.
21.00 Memleket saat ayarı.
21.00 Konuşma.
21.15 Esham, tahvilât, kambiyo - nukut borsası (fiyat).
21.30 Müzik (sonat) Cello: Mesut Cemil - Piyano: Cemal Reşit. L. Van Beethoven - Cello sonatı (sol minör, opus 5, N. 2) Adagio sostenito ed espressivo Allegro molto piu tosto presto Rondo (allegro).
21.55 Müzik (opera aryaları - Pl.)
22.15 Müzik (küçük orkestra - şef: Necip Aşkın): 1 - Lincke - Emine (Mısır serenadş). 2 - Tschaikowsky - Melodi (opus 42; N. 3). 3 - Eineg - Bir zamanlar bir çiğan vardı!... (Çigan entermezzo'su). 4 - Schebek - İtalyan serenadı. 5 - Leopold - Hungarya (Macar fantezisi). 6 - Lehar - Lüksenburg kontu operetinden potpuri.
23.15 Müzik (Senfonik plâklar).
23.45 - 24 Son ajans haberleri yarınki program.

Fransa karışmazlık politikasına sadık !

Bu sadakatin 6 sebebi !

Fransız hükümeti, fransız umumî efkârının bü - yük bir ekseriyeti tarafından da tavsip edildiği şekilde, da - hilî siyaset manevraları üze - rinde sulhun idamesini gözet - mektedir. Tesir altında kalmı - yacak, ve karışmazlık politi - kasına şu sebeblerden dolayı sadık kalacaktır:

1 — Karışmazlık politikası tecrübesini göstermiştir. Bu politika sayesindedir ki ispanyol ihtilâfı mahallî kalmış ve Avrupa ihtilâfına tahavvül etmemiştir.

2 — İster iyi, ister kötü ol - sun, karışmazlık politikasından dolayıdır ki, general Franko bugün İspanya'nın dörtte üçünü kontrolü altında bulundu - [illegible] Eğer biz hükümetçiler lehinde mü - dahale edecek olsaydık, hükümetçiler mağlup olacaktı. Onların mağlubiyeti demek, fransızların mağlubiyeti demekti.

3 — Çemberleyn'in âvam kamarasında tekrar ettiği gibi, İngiltere bitaraf kalıyor. Eğer biz karışmazlık politikasına uymasaydık, netice itibariyle İngiltere'den ayrılmış olacak - tık. O zaman italyan - alman bloku karşısında mücerret bir halde kalacaktık.

4 — Musolini, Çemberleyn'e Akdeniz'de statükosunu devam ettireceğini vadetti. Franko' - nun muzafferiyetinden sonra, İspanya'daki bütün birlikleri - ni geri çekeceğini, ve gerek İspanya'da gerek adalarda ve gerekse ispanyol mandası al - tındaki topraklarda araziden istifade etmek istemiyeceğini Çemberlayn'e temin etti. Çemberlayn, bu vâdin tutulmasına bakacaktır.

5 — Bizim için karışmazlık politikası elzemdir. Çünkü, biz iki hududu da müdafaa etmek mecburiyetinde kalacağız: Ren hududu ile Alp dağları hududu. Sonra üçüncü bir hudut daha meydana çıkacak: Pirene'ler. Eylül gerginliği zamanında general Franko, Fransa'ya ve İngiltere'ye bitaraf kalacağını göstermiştir.

6 — Karışmaz bir hale gelmeliyiz, çünkü bugünkü bey - nelmilel vaziyet dahilinde memleketimizi müdafaa etmek için bütün kuvetlerimizi toplu bulundurmak mecburiyetinde - yiz. Kendimiz dururken başkalarına kuvetlerimizden en kü - çük bir parça dahi ayrıamayız.

Jan Tuvnen - Entransijèn

Norveç parlâmentosu reisine suykast

Oslo'dan Daily Express gazetesine verilen bir habere göre, Norveç parlâmen - tosu reisi Bay Carl Yoachim Hambro'nun yazihanesi penceresinden bir el si - lâh atılmıştır.

Parlâmento Oslo'nun ana caddesi üzerinde ve Bay Hambro'nun odası da caddeye nazırdır. Atılan kur - şun camı deldiği zaman parlâmento reisi masasında çalışmakta idi.

Polis suikast failini ara - maktadır. Geçenlerde, Norveç parlâmentosuna halis Norveç ırkından birinin reislik etmesi hakkında beyannameler dağıtmış olan birinden şüphe edilmekte - dir. Bay Hambro aslen yahudidir.

Le Temps'dan

BALIK TUTAN KEDİ SOKAĞI

Yazan: Yolan Földes — *Çeviren: Nasuhi Baydar*

— 74 —

— Böyle mi sanırsın sen? Senin aklî melekelerin oldukça sarsılmış, yavrum.

— Denilebilir ki amerikalı kadınlar rus muha - cirlerinin âdetâ arkalarından koşuyorlar.

— Prenslerin arkasından, yavrum. Pelçinski'ler vaktiyle Polonya'da prens imişler ama unvan kim bilir hangi fırtınada kaybolup gitmiş. Onu kullanmam makul olamaz. Fakat, farzedelim ki amerikalı kadınlar buna rağmen peşimden koşsunlar ve hattâ beni yakalamıya da muvaffak olsunlar. Buna ne kadar zaman tahammül edebileceğimi umarsın? Pek zengin ve pek kibar karımdan kaçıp gene kü - çük meyhanelere düşerim.

— Niçin? İnsan sarayda da içebilir.

— Yanılıyorsun. İçemez. Sarayda olamaz. Bir adam kapı dışarı edildiği zaman pençereden girmiye teşebbüs etmemelidir. Mutat hayatta böyledir, demek istiyorum. Doğru yol bu değildir ve buna imkân yoktur.

— Halbuki hayatlarını tekrar tanzim eden nice insanlar var...

— Yeni bir işe başlamaktan mı bahsetmek istiyorsun? Elbette, müflis bankerler her gün böyle yapıyorlar. Fakat yeni bir hayata girmek... Sen, sevgilim, umduğumdan budala imişsin. Kaç yaşında olduğumu biliyor musun? Kırk beş. 1917 de, felâket devrinde yirmi sekiz yaşında idim.

— Peki, peki, Fedor. Seni ıslah etmek niyetinde değildim. Hattâ seni içmekten de mene hiç kalkışmadım, değil mi?

— Doğru. Sen iyi bir arkadaşsın. Bunun içindir ki sana yardım etmek isterdim. Kıraliçem, cevabınızı humma içinde bekliyorum. Şu küçük eli bana ebediyen lûtfedecek misiniz?

— Hayır Fedor. Macaristan'a dönüyorum. Babam bensiz öyle yalnız kalırdı ki.

— Gitmenin tek sebebi bu mudur?

— Kalmak için böyle bir sebep bile yok.

Anna doğru söylüyor, ve Fedor da münakaşadan vaz geçiyor. Düşünceli:

— Hiç olmazsa memleketine dönüyorsun.

— Sana mektup yazamalı mıyım, Fedor?

— Hayır, yavrum, yazma. Ben de sana yazacak değilim, fakat seni sandığından fazla düşüneceğim..

Anna birden bire:

— Vasya... diyor. Onu hatırlıyor musun, Fedor?

Rus ona bir müddet, ciddi ciddi bakıyor. Ağır ağır :

— O benim hayatımda tek dostumdu.

Anna:

— O benim ömrümde sevmiş olduğum tek erkektir, diyor ve böylece hakikati anlatmış olduğunu sanıyor.

Anna'nın hareketi arifesinde iki arkadaş tekrar bir barda buluşuyorlar. Sonra, Fedor'un evine gidiyorlar.

Anna ona veda ederken rica ediyor:

— Muvazeneni muhafazaya çalış. Çalıştığın - dan fazla içme.

Fedor derhal mukabelede bulunuyor:

— Son arzularını benden esirge.

Sonra odanın eşiğinde, uzun ve sessiz bir sarılışla duruyorlar. Anna koşarak merdivenlerden iniyor.

Bu sefer de bütün küçük grup onlara tirene kadar hep beraber refakat ediyor. On dört sene evel gelmiş oldukları Şark istasyonundan hareket ediyorlar. Bardişinof yanlarında küçücük adımlarla ilerliyor, Katrina iki bastonu arasında seke seke yürüyor. Tiren akşamın onunda kalkıyor; bu saatte herkes serbesttir. Piya Monika babası ile birlikte gelmiştir. Gunter onun yanında duruyor. Herkes biraz geri çekiliyor. Bayan Barabaş'la iki çocuğu ileride, kompartiman penceresinin önündedirler. Albertin bugün öğleden sonra onlara veda ziyaretine gelmiştir.

Sonra, tiren kalkıyor... Piya Monika sesini çıkarmaksızın Anna'ya bakıyor. Anna bu bakışı farkedip hissolunmaz bir gülümseyişle mukabelede bulunuyor. Anna, hayatlarının biribirine muvazi bir yollar takip ettiği peyzaj içinden çıkmaktadır.

Tirende pek çok macar vardır. Fakat Barabaş'lar bunların hiç birini tanımamaktadırlar. Bu yolculardan çoğu, tanınmamış gazetelerin muhabiri olan genç müstakbel artistler ve Dome veya Rotonde'un müdavimleridirler. Barabaş ailesi buralara hiç gitmemiştir. Gunter bir defa Anna'yı Dome'a götürmüştür. Bu da pek hoşuna gitmemiştir. La Hüşet sokağındaki on mütevazi odada Anna bütün bu karma karışık kalabalığı bir arada zaten görmüştür. Ve Anna'nın Dome'da dikkatini celbetmiş olan tek şahıs dişleri acaip surette ileri doğru fırlamış bir Annamlı idi.

Sabahleyin Bal'a varılıyor; tiren halkı uyanıyor. Anna ile babası diğer yolcularla nezaket icabı görüşüyorlar. İşte İsviçre dağları. Fakat yağmur yağıyor ve kalın bir sis tabakası etrafı gözden gizlemektedir. Bir gün, çömelip kendilerine bakan bir kızcağıza büyüklüğün dili ile konuşmuş olan tepeler şimdi karlar altındadır. Öğleden sonra Buş'a geliniyor, ve, süt bardaklarına iki elleriyle sarılmış üç çocuğa küçük bir perinin tesadüf etmiş olduğu istasyona Anna ile babası inmiyorlar bile.

Bunların memleketlerinden ayrılmış oldukları zamana nisbetle tirenler şimdi çok hızlı gidiyor. O zaman onlar tam iki gün yolculuk etmişlerdi; bu seferki yolculukları ancak bir buçuk gün sürüyor. Macar hududuna vardıkları zaman gecedir. Baba ve kız ağlıyacak kadar heyecanlanıyorlar. Fakat polis memurları gelip sert bir lisanla onlardan pasaport soruyor, sonra da gümrük memurları bavullarını açtırıyorlar. İhtimal ki memleketlerine avdet ettikleri anda vatanın mukaddes toprağını öpmek arzusunu hisseden sürgünler vardır: bu müsaade onlara verilmemiştir; gümrük muayenesinden evel kimse tirenden çıkamaz. Eğer Liif burada bulunsaydı muhakkak ki hudutların devletler siyasî ve iktisadî hayatında oynadıkları rolü izah ederdi; ve gülümsi-

(Sonu var)

HAYAT ve SIHAT

Vereme götüren iş olur mu?

Nevyork şehrinde, yirmi dört ile 44 yaş arasında verem hastalığından gidenler, yüz bine nisbetle hâkimlerden 20,3, hekimlerden 23,7, fabrika ve yapı işçilerinden başka işçilerden 87,5 olduğu halde yalnız fabrika ve yapı işçilerinden 238,6 bulunmuş...

Bunun üzerine fabrika ve yapı işçilerini korumak istiyenleri büyük bir telâş almış...

— Hâkimlerin verem hastalığına az tutulmaları neyse ne ,demişler, onlar zaten çok kazanırlar, az çalışırlar. Fakat hekimler çok kazansalar da her gün burunları verem hastalarının aralarında gezer. Bu hastalığa en çok tutulmak onların hakkıdır. Öyle olduğu halde fabrika ve yapı işçileri hekimlerden on defa fazla tutuluyorlar. Demek ki bunda bir iş var.

Kimisi fıkaralıktan demek istemiş. Fakat Amerika'da işçilerin verem hastalığına tutulacak kadar aç kaldıklarını iddia eden şimdiye kadar hiç çıkmamıştır. Açlık tarafından tutturamıyanlar işçilerin gördükleri işe kabahat bulmuşlar. Her fabrikanın, her yapının az çok toz çıkarması tabiîdir. Onun için nefesle akciğerlere giren tozların verem hastalığına yatak hazırladığı iddia edilmiş. İşçilerin yuttukları tozların vereme nasıl istidat verdiğini izah için, tabii, nazariyeler de kurulmuş. Meselâ kükürt tozu verem mikroplarının çoğalmasına kolaylık verir denilmiş.

Halbuki kükürt tozunu en çok yutan kükürt endüstrisi işçileri verem hastalığına pek az tutulurlar. Bunun gibi kireç ocaklarında çalışan işçilerde de bu hastalık göze çarpacak derecede azdır. Çimento tozlarına gelince onların verem hastalığına ilâç bile olduğu yakınlarda analşılmıştır. O halde, Nevyork şehrinde kireç ve çimento tozları yutan yapı işçilerine ne oluyor da verem hastalığına çok tutuluyorlar?

Tozlara kabahat bulanların hatırını hoş etmek, hem de iyi bir tecrübe yapmış olmak için, bir maden-de silis tozlarını yok etmenin çaresini de bulmuşlar. Fakat tozlar kay[illegible] tubet peyda etmiş ki işçiler verem hastalığından önce türlü türlü mikroplu hastalıklara tutulmuşlardır.

Tozlar verem hastalığına ayrıca bir istidat vermiş olsalardı, her gün toz ve toprak içinde çalışan köylülerin verem hastalığına herkesten ziyade tutulmaları lâzım gelirdi. Halbuki köylüler aç kalmazlar, fazla yorulmazlarsa bu hastalığa en az tutulurlar. Vakıa büyük muharebeden sonra, gıdası azalmış olan, Almanya gibi bazı memleketlerde köylü kızlar arasında verem hastalığının göze çarpacak kadar artmış olduğuna dikkat edilmiştir. Fakat bu da gene alman hekimlerinin fikrine göre, tozdan değil, köylü kızların daha fazla çalışarak fazla yorulmalarından ileri gelmektedir.

Fazla yorgunluğun verem hastalığına yol hazırladığı şüphesiz olduğu gibi, kapalı yerde havasız kalarak çalışmıya sebep olan işlerin de hastalığın meydana çıkmasına kolaylık verdiği ötedenberi bilinir. Fakat bu hal, ancak terziler gibi, dükânlarda yahut apartmanlarda çalışan işçiler için hatıra gelebilir. Nevyork'taki fabrikaların işçileri havasız bıraktıkları hiç tahmin edilmemekle beraber öyle olsa bile kabahat işte değil, iş yerinde demektir.

Bir işin verem hastalığına sebep olabileceği kabul edilirse, bunun her işten ziyade hekimlik olması lâzım gelirdi. Halbuki Nevyork şehrinin istatistiklerinde, vasatî sayıdan pek uzak olarak, yüz binde ancak 23,7 bulunmuş. Zaten Avrupa memleketlerinde tutulan istatistiklerde de hekimler arasında verem hastalığına tutulanların sayısı daima az görülmektedir. Hattâ bir aralık Fransa'da askerî hasta bakıcıların verem hastalığından pek çok gittikleri iddia edildiği vakit, general doktor Kelş, Paris tıp akademisinde, efradı birer birer muayene edilerek alınan piyade kıtalarında veremlilerin nisbeti binde 8,72 olduğu halde askerî hasta bakıcıları arasında binde 5,61 olduğunu haber vererek herkesi hayrette bırakmıştı.

Hiç bir meslekte işin kendisi verem hastalığının daha kolaylıkla gelmesine sebep olamaz. Hele toz hikâyesi büsbütün [illegible]sanedir. İşçilerin yuttukları kuru tozlar — aksine — verem mikroplarının çoğalmasına hiç de elverişli olmıyacak bir zemin hazırlar.

Verem hastalığına kolaylık veren iyi beslenememek, havasız kalmak ve çok alkol içmektir. Nevyork şeh[illegible] rem istatistiklerinde en sonra gelmeleri — aç ve havasız kalmamakla beraber — alkol içmek cihetinden de ileri gitmediklerini gösterir. Oradaki işçilerin aç ve havasız kalacaklarına ihtimal veremezseniz, verem hastalığına neden dolayı fazla tutulduklarını siz tahmin ediniz.

G.A.

Estetik

Sanat ve teselli

Suud Kemal YETKİN

"Eteklerinde güneş rengi bir yığın yaprak...", yılların yolunda ilerliyen Adem oğluna, sanattan daha yakın hangi arkadaş, tesellisinden daha sıcak hangi şefkat kucağı vardır? Sanatın geniş gölgesinde yaşıyan kimse için huzur ve sükûn mevuttur. Hayatı, Héraclite gibi zifiri karanlık, Démocrite gibi gülpenbe görmüyorum. Bununla beraber hayatımızın büyük ve küçük sıkıntılarla, asîl ve miskin üzüntülerle örülmüş olduğunu kabul etmek lâzım.

Bazan hayat o kadar renksiz ve sıkıcı görünür ki, insan başını alıp nereye olursa olsun gitmek, mesafeyi yenmek, ufuk değiştirmek ister. Stéphane Mallarmé "Deniz meltemi"inde, bu arzuyu, bu firar ihtiyacını ne güzel terennüm eder:

Heyhat! Her şey sıkıcı, ve bütün kitapları hatmettim;
Kaçmak! Oraya kaçmak! Hissediyorum ki kuşlar sarhoş
Meçhul köpükler ve gökler ortasında bulunmaktan!
. . . . . .
Gideceğim! Gemi, sallansın direklerin,
Yabancı bir diyara doğru süzül!
Bir iç sıkıntısı, zalim ümitlerin yesiyle dolu,
Hâlâ inanıyor son vedaına mendillerin!
. . . . . .

Fakat hayatın sıkıcılığını, seyahatin yenilikleriyle gidermek her zaman mümkün olamaz. Mümkün olan, sanatkâr için yaratmak, amatör için de yaratılanı yaşamak suretiyle realiteden kurtulmaktır. Schopenhauer'in dediği gibi: "Hangi saray, hangi Escurial, içinde Cervantés'in Don Kişot'u yazdığı zindan hücresiyle ihtişamda, bir kere olsun, boy ölçüşebildi?" Nietzsche saadeti ilk defa, Silvaplana gölünün sahilinde Surlej kayalığının üstünde, Zerdüşt'ün leitmotifini bulduğu zaman, göz yaşı içinde yaşadı. Yaratma anı, en bahtsız, en ümitsiz ruhları bile aydınlatacak cömert ışıklarla doludur. Yaratırken duyulan hazzı, genişlik hissini, kurtuluş heyecanını sanatkârlara bırakalım. Fakat onların, ruhumuzu realitenin çok zaman bunaltan küresinden öz heyecan mıntakalarına yükselten eserlerini okurken, dinlerken veya seyrederken, ruhlarımdaki parıltıdan bir kaç damla şebnemin ruhumuza düşeceğine de emin olalım.

Sanat havası içinde yaşıyan kimse için, gene Francfort filosofunun dediği gibi: "Gün batısı bir sarayın penceresinden veya bir meclisin demir çubukları arasından seyredilsin, ne ehemiyeti var!". O hava, her yeisi sürükleyip götürecek kadar bol ve temizdir. Sanat eserlerinin hatıraları içimize bir hulya yağmuru halinde döküldükçe tabiatin çehresi güzelleşir, ve sıkıntıdan çalınan dakikalar, asude, yaşamağa başlar. Stéphane Mallarmé gibi bütün kitapları okumuş olmıyanlar, yeni bir kitap okuyabilirler; ve sevilen bir kitabı okumak ne büyük zevktir. Birinin yeisi seslerde dinlenir; Bir diğerinin ruhu renklerle büyülenir. Ve hayat tekrar yeni ve çeşitli görünmeğe başlar.

Alman psikoloğu Karl groos, sanatın bir teselli kaynağı olduğunu: "Bedîî hal, bir bayram gününde ruh halidir" diyerek ne güzel ifade eder. Doğru! Fakat sanat, saadete bir davet olmakla kalmıyor; bizi hasbî idrâke alıştırarak, içimizde büyük sanatkârların yüksek his ve düşüncelerini yaşatarak, benliğimizi daraltıcı hasis emellerden kurtarıyor. Engellerden kurtulan ruhumuzun, dört yandan gelen temiz havalarla yıkanmasına imkân veriyor.

Bedbin misin? Sıkıntın mı var? Müzelere, konserlere git! Sanatı tabiate kat ,oku! İnsanlara olan sevgini kemiren hisler mi içinde yer tutmuş? müzelere, konserlere git; sanati tabiate kat, gene oku!

Sanat, en yüksek hayat mektebidir.

Devlet müesseseleri memurları aylıklarının tevhit ve teadülü hakkında kanun lâyihası

Madde 1 — Aşağıda yazılı müesseseler memurları bu kanun hükümlerine tâbidir:

A) Sermayesinin tamamı Devlet tarafından verilmek suretiyle kurulan İktısadî teşekküllerin teşkilâtiyle idare ve mürakabeleri hakkındaki 3460 sayılı kanun hükümlerine tâbi teşekküller,

B) Hususî kanunlarla kurulan bankalar ve teşekküller,

C) Devletçe veya mülhak veya hususî bütçeli idarelerce veya yukarıki bentlerde yazılı teşekkül ve bankalar tarafından sermayesinin yarısından fazlasına iştirâk suretiyle kurulan teşekküller ve bunların aynı nispette iştirâkleriyle vücut bulan kurumlar.

Dereceler

Madde 2 — Birinci madde hükmüne giren bilumum müesseseler memurları için 14 derece tayin edilmiştir. Bu derecelere ait aylık asıllariyle tutarı aşağıdaki cetvelde gösterilmiştir:

Derece	Aylık aslı	Tutarı
1	150	600
2	125	500
3	100	400
4	90	300
5	80	260
6	70	210
7	60	170
8	50	140
9	40	120
10	35	100
11	30	85
12	25	75
13	20	60
14	15	50

Ancak birinci madde hükmüne giren müesseseler kendi bünyelerinin hususiyetlerine veya kadro icaplarına göre 14 üncü dereceden aşağı dereceler ihdas edebilirler.

Şu kadar ki 14 üncü dereceden aşağı ihdas edilen bu derecelere memur alınması veya yine bu dereceler arasında terfi ettirilmeleri işbu kanun hükümlerine tâbi değildir.

Madde 3 — Umum müdür ve Umum müdür muavinleriyle idare meclisleri reis ve âzalarına ve mürakiplere ve 3460 sayılı kanunla kurulan umumî mürakabe heyetinin reis ve âzalarına verilecek aylıklar bu kanunun tahdidatına tâbi olmaksızın ve yukarda tespit edilen âzamî aylık derecesini geçmemek şartiyle İcra Vekilleri Heyetince tayin olunur.

Bu müesseselere ilk defa alınacak olanlar

Madde 4 — Bu müesseselere ilk defa alınacak memurlar imtihana tâbidir. Elinde meslekî tahsil gördüğünü gösteren diplomasi bulunanlar bu hükümden müstesnadır.

Madde 5 — Bu müesseselere ilk defa girecekler menşelerine ve tahsil derecelerine göre aşağıda yazılı derecelere kabul edilebilirler.

A) Orta mektep mezunu bulunmadığı takdirde almacağı vazifenin ehli olduğunu bilimtihan ispat edenler 14 üncü dereceye,

B) Orta mektep mezunu olanlar 13 üncü dereceye,

C) Lise veya muadili mekteplerden veya orta tahsil ile aynı zamanda meslek tahsili veren en az beş yıllık veya orta mektep tahsilini ikmalden sonra en az iki yıllık meslek mekteplerinden mezun olanlar 12 inci dereceye,

D) Lise derecesinde bir tahsil üzerine en az bir yıllık meslekî tahsil yapmış veya kurs görmüş ve yahut beş yıllık meslek mektebi tahsili üzerine en az iki yıllık daha yüksek bir meslek tahsilini bitirmiş veya orta tahsilini bitirdikten sonra en az dört yıllık meslek mekteplerinden mezun olanlar mesleklerine ait memuriyetlerde 11 inci dereceye,

E) Altı yıllık az tahsilli yüksek mektep mezunları 10 uncu dereceye,

(1 — Bunlardan askerlik hizmetini ifa etmeden memuriyete intisap edecekler altı ay müddetle 11 inci dereceye alınırlar.

2 — Tahsil müddetinin üç yıldan eksik veya fazla olması halinde eksiği ilk terfi müddetine eklenir ve fazlası ilk terfi müddetinde indirilir.)

F) Altı yıllık Yüksek Mektep mezunları 9 uncu dereceye,

G) Lise tahsilini yurtta ikmal edenlerden yüksek tahsilini gerek memleketimizde ve gerekse yabancı bir memlekette bitirdikten sonra meslêğin muayyen bir şubesinde ayrıca ihtisas yaparak ihtisaslarını hususî kanunlarında yazılı şekilde tasdik ettirenler 8 inci dereceye,

H) Yukarıki fıkralara göre 14, 13, 12, 11, 10 ve 9 uncu dereceye girecekler arasında mesleklere göre İcra Vekilleri Heyetince tespit edilecek yabancı dillerden birine ve 8 inci dereceye alınabilecekler arasında bu dillerden ikisine hakkiyle vakıf oldukları İcra Vekilleri Heyeti karariyle teşkil edilecek bir komisyon huzurunda imtihanla sabit olanlar bir derece yukarısına alınabilirler.

Memuriyeti sırasında yabancı bir dil öğrenenler

Madde 6 — Bu müesseselere bidayeten alınırken yabancı bir dil bilmedikleri halde memuriyete geçtikten sonra öğrendikleri veya bir dil bildiklerinden dolayı bir üst dereceye alınanlardan bilâhare bir dil daha öğrendikleri beşinci maddenin H fıkrasında yazılı şartlar dairesinde sabit olanlara yapılacak nizamname ile tespit olunacak nispetlerde ve bir defaya mahsus olmak üzere nakdî mükâfat verilebilir.

Madde 7 — Mafevk bir dereceye terfi için aranılacak ehliyet ve liyakatten başka en az dört sene bir derecede bulunmuş ve bu kadar müddet o derece maaşını filen almış olmak şarttır. Yüksek mektep mezunları için bu müddet üç senedir. Şu kadar ki bir terfi müddeti içinde üç defa takdirname alan memurların o dereceye mahsus olmak üzere kıdemine bir seneye kadar zam yapılabilir. Her hangi bir derecedeki memurun kendi aylığiyle daha yüksek bir vazifede istihdamı caizdir.

Madde 8 — Bu müesseseler için ihtisas mevkileri olduğu 3460 sayılı kanun mucibince teşkil edilen umumî mürakabe heyetinin mütaleası alındıktan sonra önceden İcra Vekilleri Heyetince tasdik edilecek olan yerlere bu müesseseler memurlarından veya hariçten, bu kanunun koyduğu takyidata tâbi olmaksızın, ikinci madde ile tespit edilen dereceler dahilinde aylıklı memur tayini caizdir. Şu kadar ki bu suretle mütehassıs olarak istihdam keyfiyeti o ihtisas mevkii haricinde müktesep bir hak teşkil etmez.

Bu müesseselerin kadroları dışında muvakkat hizmetlerin ifası için mukaveleli mütehassıslar istihdamına lüzum hasıl olduğu takdirde bunların ücretleri İcra Vekilleri Heyetince tespit olunur.

Bu kanun hükümlerinden istisna edilenler

Madde 9 — Tabipler, avukatlar, aidat veya ücretli tahsildarlar, satış memurları, anbar memurları, daktilolar, stenolar, mekanoğraflar, evrak müvezzii, bekçi, kolcu, kaloriferci, şoför, odacı ve hademeler gibi müstahdemlerle her müessesenin hususî bünyesine göre istihdamına lüzum göreceği muvakkat veya müteferrik müstahdemler ve alelumum işçi usta ve ustabaşılar bu kanun hükümlerine tâbi değildir.

Madde 10 — Devlet hizmetlerinde maaş veya ücretle çalışan memurlardan bu müesseselere geçecek olanlar maaşlı vazifeden nakledildikleri takdirde bir derece yukarıya ücretli vazifeden nakledildikleri takdirde aynı dereceye geçebilirler.

Bu müesseselerden devlet hizmetine geçenler maaşlı vazifeye geçtikleri takdirde aynı dereceye geçebilirler.

Madde 11 — Gerek bu müesseseler ve gerekse bunların iştirâkiyle vücuda gelen kurumların birinden diğerine memur nakli ait olduğu vekilin muvafakatine bağlıdır.

İstifa edenler altı ay müddetle mensup olduğu müessese haricindeki müesseselerde herhangi bir vazifeye tayin edilemezler.

Maaştan başka alacakları zamlar ve bazı hususî haller

Madde 12 — Bu müessese memurlarına almakta oldukları aylıklardan başka,

A) Yalnız Ankara'ya mahsus olmak üzere Devlet memurları için kabul edilen esas ve nispetler dahilinde bunlara da mesken tazminatı verilebilir.

B) Devletin maaşlı memurları için kabul edilen esas ve nispetleri geçmemek şartiyle usulen mezuniyet alanlara veya kısa askerlik hizmetini yapmak için vazifeden ayrılanlara aylıkları verilebileceği gibi hasta olanlara da tedavi masrafları verilebilir.

C) Fevkalâde hizmeti görülen memurlara temettü kaydiyle mukayyet olmaksızın ve bir yıl içinde nihayet iki aylık tutarına kadar ikramiye verilebilir.

D) Mâden arama ve işletme yerlerinde çalışanlara, burada çalıştıkları müddette münhasır olmak üzere, idare meclisleri karariyle aylık tutarlarının % 20 sine kadar bir tazminat verilebilir.

E) Herhangi bir memuriyetin vekâletle idaresi halinde devlet memurları için kabul edilen esas ve müddetleri geçmemek üzere vekâlet ücreti verilebilir.

F) Paraya el koyan vezne memurlarına her sene bir aylık tutarına kadar kasa tazminatı verilebilir.

G) Bu müesseseler memurlarına ve idare meclisi reis ve âzalariyle mürakiplere ve umumî mürakabe heyeti reis ve âzalarına verilecek harcirah devlet memurlarının harcirah hüküm lerine tevfikan ve bu kanunun ikinci maddesinde yazılı derece aylıkları esas tutularak hesap edilir.

H) Bu müesseselerin umum müdürleriyle umumî mürakabe heyeti reisine ve idare meclisleri reislerine aylıklarından başka ayda yüz lirayı geçmemek şartiyle İcra Vekilleri Heyetince tespit edilecek miktarda münasip bir tazminat verileceği gibi bu müesseselerin adet ve mevkileri mensup olduğu vekil tarafından tespit edilecek olan şube, sandık ve ajanlıkların aylıkları (160) lirayı geçmiyen memurlarına aylıklarından başka ayda (20) lirayı geçmemek ve miktarı gene mensup olduğu vekil tarafından tespit edilmek üzere münasip bir tazminat da verilebilir.

İ) Fabrika ve imalâthanelerde fevkalâde ve geçici ahval dolayısiyle mutat mesai saatleri haricinde memurlarını çalıştırmak mecburiyetinde kalan müesseseler idare meclisleri karariyle fazla mesai ücreti namiyle munzam bir ücret de verebilirler.

Madde 13 — 3460 sayılı kanunun 45 inci maddesi hükümleri bu kanuna tâbi bulunan bütün müesseseler memurları hakkında da tatbik olunur. Şu kadar ki bunlardan uhdelerinde muallimlik bulunanlardan maaş ve üc retleri hakkında devlet memurlarına tatbik edilen hükümler tatbik olunur.

Madde 14 — Bu kanuna tâbi müesseselerin kendi kanunlarında mevcut ve bu kanuna muhalif hükümleri kaldırılmıştır.

Muvakkat maddeler

Muvakkat madde A) — Halen müs tahdem olanların ücretleri tahsil derecelerine ve bu kanuna tâbi müesseseler ile umumî, mülhak ve hususî bütçeli devlet dairelerinde ve bunlardan başka bankalar ve fabrikalar gibi malî ve sınaî müesseselerde ücret veya maaşla geçmiş müddetlerin mecmuuna ve bu kanunun beşinci maddesine ve yüksek mektep mezunları için iki, diğerleri için üç senede bir terfi esasına göre tespit edilir.

Şu kadar ki bunlar meyanında bu kanunun neşri tarihinde müstahdem olanlardan hizmet müddetleri üç seneye kadar olanların bir, üç seneden fazla olanların iki yukarı dereceye geçirilmeleri caizdir. Ancak bu dereceler terfi ve tahvillerde müktesep hak teşkil etmez.

Bu fıkra mucibince aylıkları tespit edileceklerin alacakları aylık halen almakta bulundukları miktarı geçemez.

B) İhtisas mevkiinde bulunan ve ehliyetleri vekâletlerince tasdik olunan memurların bir defaya mahsus olmak üzere bu kanunun neşri tarihinde almakta oldukları aylık derecesinde bırakılmaları caizdir. Şu kadar ki bu suretle alacakları aylık ihtisas mevkileri haricindeki memuriyet derecelerine nakil ve terfi için müktesep hak teşkil etmez.

C) (A) fıkrası mucibince dereceleri tespit edileceklerin dahil olacakları dereceler tutariyle almakta oldukları aylıkları arasındaki fark, yirmi beşte biri her ay memurun aylığından indirilmek suretiyle izale edilir.

Madde 15 — Bu kanunun tatbik suretini gösterir bir nizamname yapılır

Madde 16 — Bu kanun 1 Haziran 1939 tarihinden muteberdir.

Madde 17 — Bu kanunun hükümlerini icraya İcra Vekilleri Heyeti memurdur.

ULUS — *Subaylar ve askerî memurların maaşatına dair olan 1453 sayılı kanuna ek kanun lâyihasının metnini de yarınki sayımızda neşredeceğiz.*

Alenî teşekkür

Babamız Hariciye memurluğundan mütekait ve Anadolu Ajansı meclisi idare âzasından Bay Nahit Berker'in 28-1-939 günü icra edilen cenaze merasiminde hazır bulunanlara annem ve kardeşlerim namına açık teşekkürlerimin gazetenizle bildirilmesini rica ederim.

Oğlu: Orhan Berker

Yenişehir

ULUS

Sinemasında

Aşka Tapan Kadın

Zarah Leander tarafından

Bugün bu gece son olarak

Seanslar: Saat 14,30 - 16,30 - 18,30 ve 21 de

Zengin Bayram programını yarın sabah okuyacaksınız.

Her gece Ulus meydanı ve Cebeci'ye otobüs temin edilmiştir.

Telefon: 3923

1 Gün İçin

Radyomuz ve onun muhabirleri

Cihan harbi esnasında ve Kafkas cephesinde Of taarruzunu bir ricat takip etmişti. Beşinci kolordu karargâhiyle Kelkit'te buluştuk ve diğer seyyar istasyonlarla muhabere tesisi için telsiz telgraf cihazımızı bir tepeciğin üzerine kurduk. Ilık bir yaz gecesi idi. Tepenin altındaki düzlükte yer yer yakılmış olan ateşler etrafında asker, çocuk, kadın ve hizmet dışı kalmış ihtiyarlardan mürekkep büyük bir kalabalık kaynaşıyor, ince ve kalın, bin türlü ses bize kadar yükseliyordu. Muharip kıtalardan hayli uzakta idik; fakat bu hava içinde uyumak değil, göz kırpmak imkânı yoktu. Sabah yakın, yıldızlar fersizdi. Çadırımdan çıkıp muhabere çadırına gittim. Başında kaskı ve omuzlarında kaputu ile muhabere çavuşu güzel disiplinin ve zalim yorgunluğun timsali idi. Hemen yerinden fırladı. "Sen git, dinlen, nöbetini ben alayım," dedim. Ve kaskı başıma geçirdim.

Odalarınızda radyo ahizelerinizin başında herhangi bir postayı ararken mütekatı ıslıklar işitilir ve bu cızırtılı düdüklerden kurtulmakta haklı bir istical gösterirsiniz. Fakat dağ başında etrafı dinleyip haber almıya çalışan telsizci için bu fısıltılar dünyanın en güzel musikisinden mânalıdır. Gözle göremediğiniz dostlarınızın ve düşmanlarınızın esir'e tevdi ettikleri sesleri kulaklarınızdadır.

— Bunlar neler söylerler?

— Bütün söyledikleri sıra sıra rakamlar arkasına gizlenmiş zafer veya mağlûbiyet haberleri ve bunlara dair emirlerdir.

O gece, sabaha kadar bu şifreleri dinledim. Önümdeki kâğıdı rakamlarla ve kelimelerle doldurdum. Fakat, söylediklerinden ziyade bütün o esrarlı âlemin perde perde, tempo tempo, ince ve kalın, bazan kahkahayı, bazan iniltiyi andıran müstehzi ve vakur, şakrak ve mustarip mırıltıları idi. Ve uzun yıllar geçti, fakat yıldızlı bir gecede ne zaman gözlerimi gök yüzüne çevirsem hep Kelkit'te bir gece mırıltılarını dinlediğim uzak, geniş, hududu meçhul esrar dolu âlemi hatırlarım; bir de dün gece...

Dün gece, Ankara radyosunun programında *haftalık posta kutusu* da vardı. Posta kutusu, radyonun muhabirlerinden aldığı mektuplara *şifahen* verdiği cevapları teşkil eder. Bu servisi idare eden zat:

— Allo, Varna!

diye başlıyor, Varna'daki bir türkün dilekleri hakkında tatmin edici izahlarda bulunuyor ve sonra Finlandiya'da bir başka türkün isteklerine temas ediyordu.

— Allo, Finlandiya!

— Allo, Bağdat!

— Allo, Kahire!

— Allo, Muğla!

— Allo, Erzurum!

Şimalde ,aşrkta, cenupta ve garpta, dünyanın hangi noktasında bir türk veya bir türk câmiası varsa hepsinin kulağı Ankara radyosunun sesindedir. Halk musikisini, konferansları, ajans haberlerini dikkatle dinliyorlar, tek büyük türk devletinin makarrından dağlar ve denizler aşıp kendilerine kadar gelen bu seste özledikleri kokuları duyuyor, nağmeleri işitiyor, sevinçleri hissediyor ve gecelerini yalnız geçirmemiş olmak saadeti içinde tatlı rüyalar görerek sabahı ediyorlar.

Dostların esir'e tevdi ettikleri bu sesi ben de tıpkı onlar gibi, dünyanın en güzel musikisinden mânalı bularak, dakikalarca dinledim.

Radyo, çağımızın ne kudretli icadıdır. — N .Baydar

İngiliz kabinesinde değişiklik

(Başı 1 inci sayfada)

nazırı Lord Çatfild'e yardım edecek ve avam kamarasında onun yerine beyanatta bulunacaktır.

Şimdi Hindistan'da bulunmakta olan yeni müdafaa nazırı derhal İngiltere'ye dönecektir.

Lord Çetfild Hindistan'dan geliyor

Londra, 29 a.a. — Yeni Delhi'den bildirildiğine göre, millî müdafaa nazırı Lord Çetfild salı günü tayyare ile Hindistan'dan hareket edecek ve cumartesi günü Londra'ya vararak vazifesine başlıyacaktır

YURTTAN RESİMLER

Bugünlerde ziyaretçi topluyan Uludağ'dan bir görünüş

Aydın'da sokak koşuları ve deve yarışları yapıldı

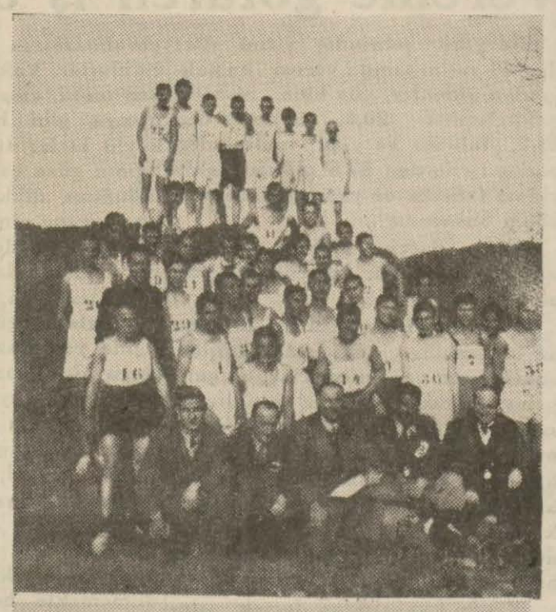

Aydın (Hususî) Halkevi içtimaî yradım şûbesinin yoksul çocuklar menfaatine tertip ettiği deve güreşleri yapılmıştır. Güreşe vilâyetin her tarafından 30 dan fazla deve iştirâk etmişti. İki gün devam eden güreş sonunda Halil Yılmaz'ın devesi başı, Mustafa Yörüğün devesi ortayı ve Mustafa Kozalaklının devesi ayağı kazandılar. Her üç devenin sahibi de kazandıkları mükâfatları yoksullara hediye etmişlerdir.

Bu yüzden 435 lira hasılat, 30 lirada teberrü temin edilmiştir.

Halkevi tarafından da bir sokak koşusu tertip edilmişti. Koşu 2000 metre üzerinden yapılıyordu. 39 gencin iştirâk ettiği bu koşuda Hasan Eralp 7,6,3 dakikada birinci Nahit batı 7,10,8 dakikada ikinci ve İbrahim Çaypınar da 7,12,8 dakikada üçüncü geldiler. Spor şûbesi birinci, ikinci, üçüncüye mükâfatlar verdi. Koşuya iştirâk edenlere de koşudan sonra halkevi tarafından bir çay verildi.

Trakya'da bir çok yerlerde su ve elektrik tesisatı yapılıyor

Tekirdağ'daki 130 bin liralık su tesisatı bitiyor, Malkara elektriği törenle açıldı

Trakya'da umumî müfettişlik binası

Edirne, (Hususî) — Trakya şehir ve kasabalarının su ve elektrik ihtiyaçları birbiri ardınca karşılanmaktadır. 130.000 liralık Tekirdağ su tesisatı devam etmektedir. Şehrin mezbahası ihale olunmuş ve şehir hartası bitmiştir. Büyük stadyom deniz kenarında bir plân altında yapılmaktadır.

Diğer taraftan Kırklareli'nin su ve elektrik tesisatının tamamlanması için belediyeler bankasından 50.000 lira gelmişdir. Yakında münakasaya çıkarılacaktır. Orada da stadyom inşasına devam ediliyor..

Öğrendiğime göre su şebekesini demir borularla yapmış olan Babaeski suyunun sıhî ve fennî olduğu hakkındaki rapor da tasdik edilmiştir. Babaeski elektrik şebekesinin plânlarını yaptırmış ve parasını kendi kaynaklarından temin etmiştir. Yeni belediye reisi bu projeleri Nafia Vekâletinde tasdik ettirmek üzere Ankaraya gitmiştir.

Malkara elektriğini bitirmiş ve açılma törenini yapmış ve yeni hükümet konağını müteahhide ihale etmiştir. Bu sene o da bitmiş olacaktır.

Uzunköprü elektriği de bu hafta tamamlanmış ve gümrük muamelesinin görüldüğü mühim bir merkez olan istasyonunu bu eserle aydınlatmış ve güzelleştirilmiştir. Çorluda da büyük bir inkişaf gözü çekmektedir. 120 bin liralık su tesisatı plânını vekâletler tasdik etmiş ve ilk iş için 70,000 lira verilmiştir. Çok yakında münakasaya konacaktır. — K. Oğuz.

Yetmişlik bir ihtiyarın cinayeti

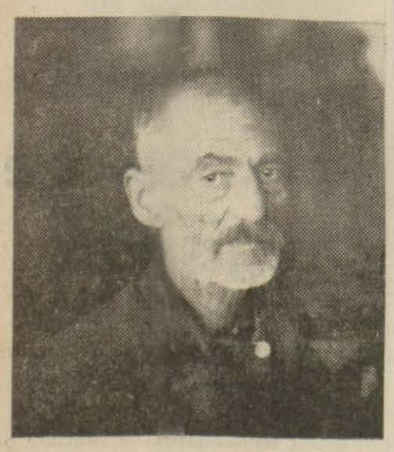

Katil zanlısı Ali

İzmir (Hususî) — 72 yaşında bir ihtiyarın karısı Naciye ile dostluk ta bulunan Süleyman adında birisini öldürdüğünü bildirmiştim. İhtiyar katil zanlının meşhud suçlar kanununa göre muhakemesine başlanmıştır.

Zanlı, karısının bu adamın çamaşırlarını yıkadığını, kendisinin üç ay hasta yattığı zaman karısiyle bu adamın seviştiğini anlatmıştır.

Zanlının gösterdiği şahitlerin getirilmesi için muhakeme başka bir güne bırakılmıştır.

Dinar Halkevinin köy gezisi

Yukarıdaki resimde Dinar halkevlilerini köy gezilerinden birisinde köylüler arasında görüyorsunuz.

Trakya'da hayvan yetiştirme

Üç sene evel açılan çiftlik 350 adet damızlık verdi

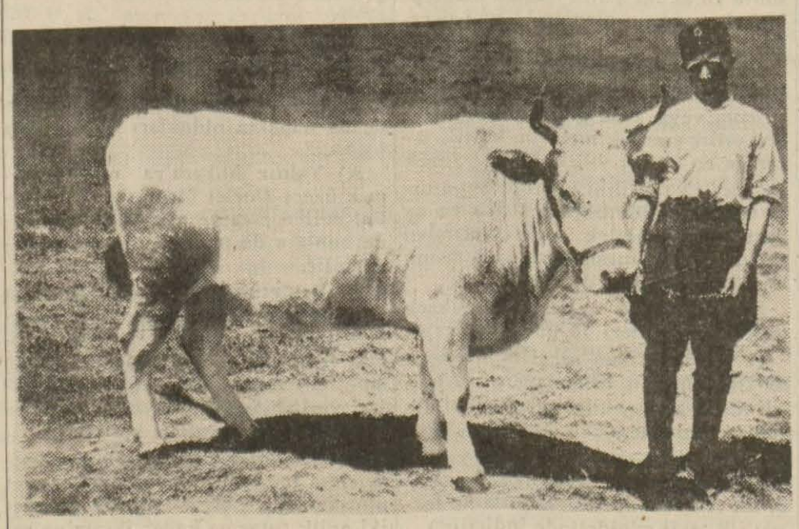

İnanlı aygır deposunda yetişen boğalardan

Edirne (Hususî) — Trakyada hayvancılık işleri her gün biraz daha ilerlemektedir. Geçen sene Edirne, Kırklareli, Tekirdağ, Çanakkale vilâyetleriyle İnanlı aygır deposunun damızlıklarından çok iyi neticeler alınmıştır. Aşım duraklarına, 18 tane durak daha katılacak ve bunların sayısı 41 i bulacaktır.

En az 6 merkezle de veterinerlerin nezaretinde sunî tohumlama yapılacak ve bu sene İnanlı aygır deposunun at ve inek kadrosu arttırılacağı gibi burada bir de taybüyütme ve yetiştirme çiftliği açılacaktır.

Umumî Müfettişliğin üç sene evel açtığı ve idare etmekte olduğu boğa ve tay büyütme çiftlikleri 350 baş kadar damızlık ve yetişmiş tay vermiştir. Deneme mıntakaları dördüncü yıl proğramına girmiştir, ve boğalar bu mıntaka köylerine tercih edilmektedir. Hayvan gıdalarına ve hele yonca yetiştirme işleri üzerinde de çalışılmaktadır.

Yılda bir milyon lira getiren tavukçuluğun ve yumurtacılığın 5 milyon lira getirmemesi için belli başlı bir sebep görülmemektedir. Alınacak daha pratik tedbirlerle bu mikdar yavaş yavaş arttırılacaktır.

Çankırı Belediyesi elektrik işini halletmiye çalışıyor

Önümüzdeki Cümhuriyet bayramında şehir bol elektrik ışığına kavuşacak

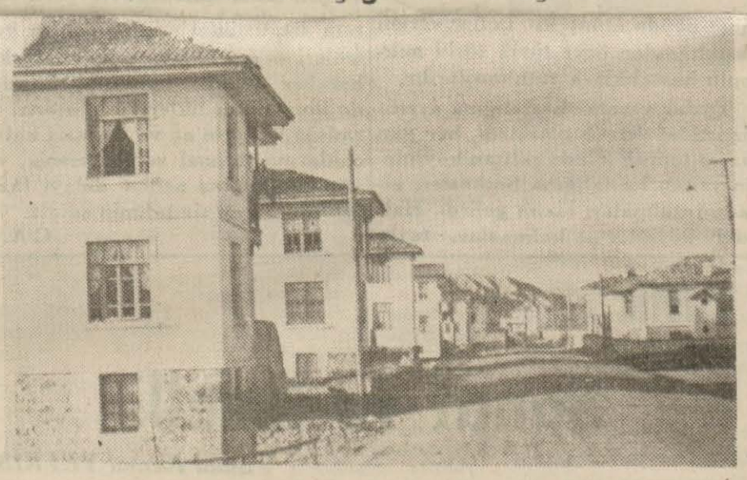

Çankırı'da yeni kurulan mahalle

Çankırı (Hususî) — Çankırı'da son senelerde bayındırlığa doğru bir ilerleme var, parkelenen şoseler, kurulan yeni mahalle bunun en bariz delilidir. Belediyenin bu yılki çalışmaları hakkında yeni seçilen belediye reisi ile görüştüm. Belediye reisi şunları söyledi:

— Bugün belediye bütün çalışmalarını elektrik tesisatının yenileştirilmesi işi üzerine teksif etmiştir. On ay sonra, yani önümüzdeki cümhuriyet bayramını Çankırı parlak bir elektrik içinde kutlıyacaktır. Belediye şehrin diğer günlük ihtiyaçlarını karşılıyacak bilhassa temizlik işlerine fazla ehemmiyet verecektir.

"Orta pazar" mevkii, şehir imâr plânına göre, istimlâk edilerek yıkılacak ve bir çarşı haline getirilecektir.

Yine şehir imâr plânına göre yapılması icap eden ve bugün ihtiyacı hisolunan "Dedeler köprüsü" yapılacaktır.

Şehir ormanında başlanan yüzme, sulama havuzunun büyük mikyasta yapılması ve şehir ormanının bu sayede genişletilmesi baharda ilk işimiz olacaktır.

Bu yıl caddelerin ağaçlanması işine de ehemmiyet verilecektir. Parke cadde ve bir kısım kanalizasyonunun temdidi işine de devam edilecektir.

Mezarlıklarımıza da su getirilmiş olduğundan ağaçlanmasına da başlanacaktır.

Bu yılki içtimada belediye zabıta nizamnamesini bu günün ihtiyaçlarını gözönünde tutarak yeniden hazırlayarak tasdik ettirdik ve tatbikine de başlamış bulunuyoruz."

Çankırı bugünkü kör kandil gibi yanan elektrik işiğından kurtulacak, bugün elektriksizlikten yüze yakın radyo kılfından çıkarılacak ve sevinçle Ankara neşriyatı dinlenecektir.

Bir balkon çöktü düşen kadın öldü

İzmir (Hususî) — Karaburunda feci bir kaza olmuştur. 51 yaşında Havva adında bir kadın evinin çürük balkonunda otururken balkon birden bire çökmüştür. Balkondan düşen kadının vücudu ve başı parça parça olmuş, kadın 24 saat iztırap içinde kıvrandıktan sonra ölmüştür.

Konya'da otoray

Konya (Hususî) — Vilâyetimizle, Akşehir ve ereğli kazaları arasında otoray işletilmesi için teşebbüslerde bulunulmuştur. Bu teşebbüs tahakkuk edecek olursa, geliş gidişlerin intizamı ve sürati bakımından, halk çok faydalanacaktır.

Konya'da eğitmen kursu açılıyor

Konya (Hususî) — Vilâyetimizde köy eğitmeni yetiştirmek üzere bir kurs açılacaktır. Kursun nisanda açılması için hazırlıklara başlanmış tır. Kursun muallim kadrosu 20, talebe kadrosu 100 olacaktır.

İsklip'te halkevi binası

İskilip (Hususî) — Halkevi binasının inşası bitmiştir. Yeni binanın yanındaki boş arasaya da iyi bir şekil verilecek olursa kasabamız güzel bir köşe kazanmı şolacaktır.

Harbiye İdman Yurdu - Ankaragücü maçından bir görünüş

S P O R

Demirspor şampiyon oldu Ankaragücü ikinciliği aldı

G. Birliği şampiyonla 1-1 berabere Harbiye ikinciyi 2-1 yendi

Dün Ankara'nın binlerce meraklısı günlerdenberi bekledikleri maçları seyredebilmek için öğleden itibaren Ankaragücü sahasına akın ediyorlardı. Maç saati yaklaştıkça ufak stadda kalabalık artıyordu. Nihayet geç gelenler ayakta kaldılar. Yağmur bazan bu kalabalığı tribünlere hücum ettiriyordu.

Günün ilk maçı Gençlerbirliği ile Demirspor arasında idi. Bu maçiyle 938 - 939 senesi şampiyonluğunu filen kazanan Demirsporla oldukça kuvetli bir sarsıntı geçirdikten sonra gittikçe derlenen toplanan Gençlerbirliği - nin karşılaşması 1 - 1 beraberlikle neticelendi. Bunu takip eden Harbiye. İdman Yurdu - Ankaragücü müsabakası da, verilen ehemiyetiyle mütenasip bir heyecan havası içinde, genç harbiyelilerin 2 - 1 galibiyetiyle son buldu.

Dün Demirspor bu senenin son maçını yaptı ve 32 puvanla şampiyon oldu. Ankaragücü de daha bir maçı olmasına ve dün de yenilmesine rağmen bölgemizin ikincisidir. İki kulübün enerjik ve güzel takımlarını teşkil eden gençlerimizi bu sene kazandıkları muvaffakiyetten dolayı tebrik ettikten sonra maçların nasıl oynandıklarını yazalım :

Demirspor - Gençlerbirliği

Oyun ilân saatinden beş dakika sonra hakem Suayip Kıraç'ın idaresinde başlandı. Takımlar oldukça değişik kadrolarla şu suretle sahaya çıktılar.

Gençlerbirliği :

Rahim - Ali, Reşat - Ali, Hasan, Hüseyin - Muzaffer, Sadık, Nevazt, Mehmte, Nuri.

Demirspor :

İsmail - Gazi, Necati - Şemsi, İbrahim, Kâmil - Zekeriya, Arif, İskender, Fethi, Zeki.

Oyuna Demirsporun hücumiyle başlandı. Hasan ilk akını keserek topu Muzaffer'e gönderdi. Necati bu tehlikeyi kornerle önliyebildi.

Muzafferin sağdan çektiği korneri Gazi İbrahime verdiği bir pasla uzaklaştırdı.

Eski Çankaya takımında bir çok oyunlarını seyrettiğimiz eski fenerbahçeli Nevzat bugün Gençlerbirliğinin santrafor mevkiinde Ali ile Reşat bek hattında oynuyorlardı.

Dördüncü dakikada Muzafferle paslaşarak hasım kalesine kadar sokulan Nevzat topun falsosu yüzünden takımın ilk gol fırsatını kaçırttı. Çekilen avut ayaktan ayağa geçtikten sonra Zeki'ye kadar gitti. Ali sert bir çıkışla hücumu keserek topu Hasana gönderdi. Hasan tekrar Nevzada pas verdi. Sağ açıkla paslaşarak Demirspor kalesine kadar indiler. Fakat Kâmil bu tehlikeyi de kornerle durdurdu. Muzafferin korneri kale önünde bir karışıklıktan sonra avuta kaçtı. (dakika 11). Bu devrede rüzgârı lehlerine alan Gençlerbirliği on birinin tevali eden akınlariyle hasım kalesine yerleşmiş olduklarını görüyoruz.

Atlıyan bir tehlike

28 inci dakikada sağ haf Alinin uzun bir vuruşunu hend yapmak suretiyle kesen Kamil kalesinin ruzgar aleyhinde gene bir tehlike atlatılmasına sebep oldu. Bek Alinin çektığı bu henti Necati kafa ile Ibrahime verdiği bir pasla kurtardı.

Gençlerbirliği baskısından ara sıra kendilerini kurtaran demirsporlulardan Zekeriya hasım kalesine indi. Gol tehlikesi yok. Fakat sahanın çamurunu yatıştırmak için geçen silindir sahanın bazı yerlerini nadas tarlası haline soktuğundan top mütemadiyen falso yapıyordu. Nitekim Reşadın bu şekilde bir falsosiyle top kornere kaçtı. 30 uncu dakikada Zekeriyanın kornerini Ali uzaklaştırdı. Bir kaç dakika sonra gene Zekeriyanın çektiği korner Arifin kafasiyle avuta kaçtı. 30 uncu dakikada Sadık ile Nevzat yerlerini değiştirdiler. Reşadın çektiği avut Hasandan Nuriye geçti. Nuri Şemsiyi atlatarak şüt attığı topu bu sefer de Gazi kornere yolladı. Nurinin korneri bir netice vermedi. Gençlerin devre imtidadınca devam eden üstünlüğü ile birinci haftaym golsüz bitti.

İkinci devre

Devreye tam 14 de Demirsporun akıniyle başlandı. Rüzgârın lehlerine olmasından istifade eden demirsporlular ilk hücumlariyle Gençlerbirliği müdafaasını yarmıya çalışıyorlardı.

14 üncü dakikada Mehmedin böyle bir hücümiyle çektiği şüt İsmaillin ellerinde kaldı. Devrenin yirminci dakikasına yaklaşıyoruz. Sahayı kaplıyan bulutlar yavaş yavaş sahayı ıslatmıya başlıyordu. Kapalı tribünlerde yer almak için koşuşan halk bir kaç dakika içerisinde sahanın manzarasını da değiştirmişti. Hasan hasmından yediği bir tekme ile sakatlanarak oyunu terketti. Yerine Mehmet geçti. Bu vaziyetle 25 inci dakikadan itibaren oyun sürat ve heyecanını bulmuştu.

Şampiyon takımın golü :

30 uncu dakikadayız. Zekeriyanın güzel bir ortası Gençler kalesine müvazi istikamette geliyor. Gençlerbirliği müdafaası ileride olduğu halde İbrahim ile Zeki arasında beklenilmiyen bir anda top ağlara takıldı.

Demirsporun iki oyuncusunun da ofsayt olduğunu ileri süren Gençler, bu gole itiraz etmek istediler. Fakat bir defa kararını vermiş bulunan hakem ortayı göstererek gol saydı.

Bu golden sonra gayretlerini arttıran Gençlerbirliği Demirspor kalesini sıkıştırmaya başlamıştı. Beş on dakika sonra Hasan tekrar oyuna girince Mehmet de eski yerine geçti.

37 inci dakikada Mehmetten aldığı pasla Sadık gene bir gol fırsatını heder etti.

Gençlerbirliğinin beraberlik sayısı

Gençlerbirliği bu kaçan fırsatları 39 uncu dakikada Mehmetin goliyle telâfi ettiler. Nuriden aldığı Pasla Şemsi Gaziyi atlatarak ve İsmailin de kalesinden ayrılmış bulunmasından istifade eden Mehmet bir vole vuruşiyle takımını berabere vaziyete soktu.

Her iki takım da son enerjilerini galibiyet sayısını çıkartmak için sarfettikleri halde fazla gol çıkarmıya muvaffak olamıyarak maçı 1 - 1 berabere bitirdiler.

Ankaragücü - Harbiye İ. yurdu

Ara sıra hafif hafif yağan yağmur bu oyunun başlamasiyle hızını da biraz arttırmıştı. Hakem B. Ömer idi..

Maça 14.55 de harbiyelilerin hücumiyle başlandı. Takımlar son kadrolarını muhafaza ediyorlardı.

Harbiye İdman Yurdu:

Salâhaddin - Necdet, Şükrü - Zeki Muhterem, Şerif - Cihat, Cemal, Abdurrahman, Habip, Fazıl

Ankaragücü:

Natık - Salih, Riza - İsmail, Ali Riza, Necdet - Hamdi, Fikret, Vehap, Muazffer, Hamdi.

Yağmurun kendisini hissettirecek derecede yağması rüzgârın şiddetini biraz kesmişti. Böyle olmasına rağmen güçlülerin birinci devrede lehlerine hafif esiyordu.

Gücün birinci golü:

İlk dakikalarda Harbiye kalesini sıkıştırmıya başlıyan Ankaragücü dördüncü dakikada Vahab'ın enfes bir ceza vuruşiyle ilk gol fırsatını kaçırtmış oldu. Bir dakika sonra sağ açık Hamdi soldan gelen bir pasla Harbiye kalecisinin hatasından istifade ederek topu kaleye göndererek birinci golü kayde muvaffak oldu.

Harbiyeliler devrenin ilk dakikalarında yedikleri bu gol ile mağlûbiyeti kabul edemiyerek müessir hücumlara geçtiler. Netekim 12 inci dakikada Fazıl muhakkak bir gol fırsatını topu Natık'a kaptırarak kaçırttı.

14 üncü dakikada sol açık Hamdinin güzel bir şütünü Salâhaddin yerinde bir çıkışla yumruk çıkartarak kalesini müdafaa etti.

18 de Zeki'nin soldan attığı bir ceza vuruşu Fikret'in ayağına çarparak Ali Rıza'ya geçti. Bu suretle bir tehlike bertaraf edilmiş oldu.

Bir dakika sonra Gücün sol açığı Harbiye kalesine demir gibi bir şüt attı bu şüt üst direği yalıyarak avuta kaçtı. Top ayaktan ayağa ortalarda dolaşıyor. Devrenin bitmesine 10 dakika ya var ya yok. Fazıl'ın soldan attığı iki korner de netice vermedi.

Beraberlik sayısı:

Birinci haftayımın son dakikalarındayız. Bugün takımının en güzel oyununu çıkaran Abdurrahman güzel bir sıyrılışla kalesini terkeden Natık'ın bir hâtasından bilistifade beraberlik sayısını çıkarttı. Beş on saniye sonra da devre 1-1 berabere neticelendi.

İkinci haftayım

15,50 de devreye başlıyan güçlüler takımlarında Muzafferle Fikretin yerlerini değiştirmek suretiyle ufak bir değişiklik yapmışlardı.

İlk on beş dakika müsavi akınlarla ve baştan başa heyecanlar içerisinde geçti.

15 inci dakikada Zeki'nin frikik cezası Güç kalesinin üst direğine çarparak geri geldi, fakat Güç müdafaası topu uzaklaştırdı.

16 da Zeki bir hent yaptı. Vahabın çok sıkı şütü kalenin solundan dışarı kaçtı, hasmiyle çarpışan harbiyeli Necdet oyunu terketti.

Harbiyenin galibiyet sayısı

Abdurrahman 19 uncu dakikada gene güzel bir sıyrılışla Ankaragücü müdafaasını yararak takımının galibiyet sayısını da yaptı.

Attığı bu golden sonra Abdurrahman Necdetin yerine beke geçti. Birkaç dakika sonra alkışlar arasında Necdet tekrar sahaya gelerek yerinde oyununa devam etti. Abdurrahman da gene santrafor mevkiine geçti.

24 te Fikretin frikiki direğin sol köşesi üstünden avuta gitti.

28 de Abdurrahman muhakkak bir gol fırsatını kaçırdı.

32 de topla ilerliyen vahaba çelme taktılar. Vahap düştü. Hakemin harbiye aleyhine verdiği bu ceza vuruşunu kendisi çekti fakat Fikret bu fırsatını kaçırttı.

Güç kalesi devrenin son dakikalarında tehlikeler atlattı ise de netice değişmiyerek maç 2-1 harbiye lehine bitti.

Hakem B. Ömer oyunu çok güzel idare etti. Harbiyeliler birinci haftayımın ilk 20 dakikası müstesna çok güzel oynadılar. Selâhattin, Abdurrahmen Fazıl ve Muhterem en çok muvaffak olanlardır.

Ankaragücünde ise, Salih, Rıza ve Hamdi iyi idiler. Vahap güzel pas tevzi etmesine rağmen forveti işletemedi ve bilâkis onların oyun sistemlerini bozdu, çok ağır oynuyor, haf hattı da çok çalışmıştır.

Şeref stadında :

Bugün Şeref stadında lig maçlarına devam edildi. İlk maç, Vefa - Süleymaniye arasında yapılmıştır. Bu maç her iki devrede de Vefanın hâkimiyeti altında devam etmiş ve neticede vefalılar 6 - 1 sahadan galip çıkmışlardır.

İkinci maçı Beşiktaş - Beykoz takımları yapmıştır. Beykozlular kuvetli rakiplerine karşı geçen haftaya nazaran daha güzel ve enerjik bir oyun çıkararak sahadan ancak 1 - 0 lık bir mağlubiyetle ayrılmışlardır.

Muayyen saatte takımlar şu kadrolarla sahaya çıkmışlardır :

Beşiktaş :

M. Ali - Hüsnü, Taci - Bülend, Feyzi, Ziya - Hayati, Rıdvan, Bedii, Şahap, Eşref.

Beykoz :

Sefa - Bahadır, Burhan - Mustafa, Halit, Galip - Turhan, Hakkı, Şahap, İhsan, Cahit,

Hakem : İzezt Muhittin Apak,

Oyuna beykozlular başladılar ve yaptıkları ilk hücum Beşiktaş müdafaasında kesildi. Mütekabil bir Beşiktaş hücumu da aynı akibete uğradı. Oyun, mütevazin bir cereyan takip ederek devam ediyor. 15 inci dakikada Beykozlular mühim bir fırsat kaçırarak boş kaleye gol atamadılar.

Tek gol

27 inci dakikada beykozlular da soldan yaptıkları bir hücumda netice alamadılar. 39 uncu dakikada Beykoz aleyhine çekilen bir korner, Beykoz kalesini karıştırdı.

Bundan istifade eden Hüsnü topu bir kafa vuruşiyle Beykoz kalesine soktu.

Beykozlular bu gole itiraz etmek istedilerse de hakemin ısrarı neticesi kabul ettiler. 41 inci dakikada beşiktaşlılar ikinci bir gol çıkardılarsa da, hakem daha evel favul çaldığından sayılmadı. Biraz sonra devre 1 - 0 Beşiktaş lehine bitti.

İkinci devre Beşiktaşın soldan bir hücumu ile başladı. Bu devre Beşiktaşın daimî bir hâkimiyeti ile devam etti. Fakat beykozlular bu hâkimiyete enerjik bir oyunla mukabele ederek beşiktaşlılara sayı fırsatı vermediler ve maç 1-0 beşiktaşlıların galibiyetiyle neticelendi.

İzmir'de

Ateş Üçoku yendi Demirspor hükmen galip

Doğanspor gol averajiyle şampiyon oldu

İzmir, 29 a.a. — Bugün yapılan lik maçlarında nizami takımla sahaya çıkmıyan Yamanlara Demirspor hükmen galip gelmiş ve Ateş takımı da ikinci devrenin yirminci dakikasında yaptığı bir tek sayı ile Üçoku yenmiştir. Bu müsabaka ile ilk maçları nihayetlenmiş ve yirmi dörder puvanla Doğansporla Ateş başa geçmişlerdir. Üçokla Alsancağın da yirmi üçer puvanı vardır. Doğanspor gol averajiyle İzmir Şampiyonu olmuştur.

İstanbul'daki lik maçlarında, çetin bir karşılaşmadan sonra :

Fener, G. Sarayı 3-2 mağlûp etti

İstanbul, 29 a.a. — Şampiyona maçlarına bugün çok müsait hava şartları içinde devam edildi. Yapılan müsabakalar içinde en mühimi, Kadıköyünde oynanan Fener - Galatasaray maçı idi bu maç şampiyona üzerinde neticesi itibariyle müessir olacak bir ehemiyete malik bulunmaktan ziyade, memleketin en eski iki rakibini karşılaştırması itibariyle mühimdi ve bunun içindir ki Fenerbahçe stadının geniş tribünlerini sekiz binden fazla bir kalabalık doldurmuştu.

İlk maçı İstanbulspor - Topkapı takımları yaptılar. İstanbulspor, talebelerin lik maçlarına girmesine mani olan karar dolayısiyle çok zayıf ve tamamen mütekaitlerden mürekkep bir kadro ile oynuyordu. Bunun neticesi olarak 2 - 0 yenildi.

Büyük maçı yapıcak takımlar, taraftarlarının gürültülü tezahüratı arasında 14.45 de sahaya çıktılar. Hakem Tarık'tı.

Fenerbahçe şu kadro ile oynuyordu:

Hüsamettin -Fazıl, Yaşar - Ali Rıza, Aytan, Reşat - Şaban, Esat, Yaşar, Fikret, Lebip.

Buna mukabil Galatasaray takımı da şu kadro ile çıkmıştı :

Osman - Lutfi, Adnan - Musa, Nubar, Ekrem - Necdet, Boduri, Cemil, Bedii, Serafin.

Oyuna fenerliler başladılar. Rüzgâr kuvetli olmadığı için Galatasaray lehine büyük bir avantaj teşkil etmiyordu. Buna mukabil, tam karşıdan gelen güneş, Fenerin müdafaasını bilhassa müşkül vaziyete sokuyordu.

İlk gol!

İkinci dakikada galatasaraylılar sağ dan bir iniş yaptılar, Necdetin ortaladığı topu Aytan kaparak Esat'a verdi. Esat geri bir pasla topu çevirdi.

Neticesiz kalan bir kaç vuruştan sonra Cemil, bir kafa vuruşiyle topu Fenerin ağlarına taktı.

Fenerliler bu golden sonra manevi yatlarını kaybetmeden gittikçe artan bir enerji ile Galatasaray kalesine saldırdılar. Fakat bu hücumlar, oyunu Galatasaray yarı sahasına nakletmiş olmakla beraber, fenerlilerin lehine müessir bir hâkimiyet temin edemiyor.

Beraberlik sayısı

Rakiplerinin bozuk oynamaları, Galatasaray takımını canlandırmıya kifayet etmiyor. Sarı-kırmızılılar, 1-0 lık avantajı elden kaçırmamak için açılmaktan çekiniyorlar.

12 inci dakikaya kadar devam eden oyunda, Galatasaray'ın düzgün, fenerlilerin enerjik ve hâkim oldukları aşikâr. Bu sırada Yaşarın uzun bir vuruşunu kovalıyan Yaşar, Osmanın müdafaa ettiği kaleye beraberlik sayısını sokmıya muvaffak oldu.

Fenerliler bu golden sonra daha açıldılar. Oyunun sarı-lâcivertlilerin vaziyetlerini düezlttikleri, Galatasaray kalesi önünde tehlikeli hamleler görülmesinden anlaşılıyor. Netekim 17 dakikada Esat sayı vaziyetine girdiği halde, fazla çalım yaptığı için fırsatı kaybetti. 22 inci dakikada Şaban, bütün Galatasaray müdafaasını atlattıktan sonra kaleye süzüldü. Vaziyeti şüt atmıya müsait değildi Yaşarla Fikret, tamamen demarke bekliyorlardı. Buna rağmen Şaban şüt atmayı tercih etti. Bu suretle muhakkak fırsatı kaçırdı.

Oyunun devamı, sert bir cereyana işaret olan hâdiselerle dolu geçti. Mamafih Fenerin gittikçe düzelerek oynadığı görülüyor. Takımda yapılan tadiller müsbet netice verdi. Takım şu şekilde oynuyor: Hüsamettin - Yaşar, Lebip - Rıza, Aytan, Reşat - Fazıl, Şaban, Yaşar, Esat, Fikret.

Birinci devre bu şekilde 1 - 1 bitti.

İkinci devre

İkinci devrede, rüzgâr Fenerin lehine idi. Oyuna galatasaraylılar başladılar ve ilk dakikada sayı vaziyetine girdiler. Fakat Yaşar, yerinde bir müdahale ile gole mani oldu. Oyunu gene fenerlilerin hâkimiyeti altına girmiş görüyoruz. Soldan Fikret, Galatasaray müdafaasını cidden yoran inişler yapıyor. Dördüncü dakikada Esat, sıkı bir şüt çekti. Fakat Osman kurtardı. Yaşarın uzaktan şüt denemeleri yaptığını görüyoruz. Fakat otuz metreden fazla mesafeden atılan toplar bir türlü hedefini bulamıyor.

İkinci Fener golü

13 üncü dakika, Fazılın şandelini takibeden Yaşar Fenerin ikinci golünü kazandırdı. Fenerlilerin bu sayısı taraftarlarının muazzam tezahüratiyle tesit olunuyor. Fenerlilerin bu sayısını Galatasarayın bir hücum serisi takip ediyor. Fener kalesi önünde Sarı-lâcivertlilerin hesabına tehlikeli vaziyetler zuhur ediyor. Hüsamettin, Bodurinin sıkı bir şütünü güçlükle kurtardı. Fenerliler üstüste firikik cezalarını hak ediyorlar. Galatasaray bunlardan istifade edemedi.

Fenerliler artık vaziyete tamamen hâkimdi. Bu hâkimiyet, bilhassa hücum hattında müessir bir âhenkle temin ediliyor. Esat'ın topu ayağında tutmaktan vazgeçmemesi ve Ali Rızanın Galatasarayın sol cephesini tamamen felce uğratması oyunu Fener lehinde istikrar bulmasını temin etti.

Reşattan Fikrete uzanan bir topla Fenerin sol açığı akmıya başladı. Fakat Lûtfinin hatalı bir şarjı ile yuvarlandı. Hakem firikik veriyor. Netice yok.

Esadın golü

24 üncü dakika: Gene Fikrete bir favul yapıldı. Fikretin uzun vuruşu Galatasaray kalesi önünde şaşkın hareketlere sebep oldu. Nihayet top Ali Rızada. Ali Rızanın uzun vuruşunu Esat kafa ile ağlara taktı.

Penaltı ve gol

3 - 1 galibiyeti garanti eden fenerliler başlangıçtaki enerji ile çabalıyorlar. 33 üncü dakikada Yaşar'ın bir çıkışını hakem penaltı ile karşıladı ve Necdet ikinci Galatasaray golünü yaptı.

Oyunun bundan sonrası Fener hücumlariyle ve neticesiz geçti. Maç da bu suretle 3 - 2 Fenerin lehine bitti.

Fenerliler birinci devrenin ilk nısfında bozuk oynadılar. İkinci devrede, bilhassa 10 - 35 inci dakikalar arasında çok mükemmeldiler. Galatasaray kusursuz ve muvaffakiyetli oynadı.

Kayak müsabakaları

Ankara ve İstanbul sporcuları Uludağ'da

Uludağ, 29 a.a. — Halkevi spor komitesi başkanı Namık Katoğlunun reisliğinde cuma akşamı Ankara'dan hareket eden Ankara kayakçıları dün saat 19,30 da Uludağ'a varmışlardır. Biri kadın 13 kişiden mürekkep olan kafilenin Ankara'dan Uludağ'a yirmi dört saatte varması muhakkak gelecek nesillerin gülerek bahsedeceği bir hâdise olacaktır. Kayakçılar, dizi kolunda, sis içinde kaybolmuş kayak evine vardılar. Bursa dağcılık kulübünün verimli çalışmalarının semeresi olan ve memleketin dört tarafından dağa ve kara kavuşmak için gelmiş kadın, erkek genç sporcularla doludur. Büyük kafileler halinde İstanbul sporcuları da gelmiştir.

Dağcılık kulübünün tam misafirsever sporcu zihniyetiyle idare ettiği otel ve kayak evinde iki yüze yakın sporcu vardır. Evde samimî bir arkadaşlık havası hüküm sürüyor. Yatakların azlığına ve evlerin ufaklığına rağmen kimsenin açıkta kalmaması ve kış sporu aşkiyle buraya kadar gelmiş bulunanları geri döndürmemek için, hükümet ve belediyenin yerinde geniş yardımlarına intizaren bugün mümkün olan elden gelen gayret sarfedilmektedir.

Maalesef hava sisli ve kapalıdır. Fakat buna rağmen gene herkes yemek saatleri hariç, hep dışarıdadır. Çok enteresan olacağı tahmin edilen yarışlara hazırlanmaktadır. Herkesin bir tek arzusu vardır: hava açılsın bursalıların meteoroloji tahminleri yarın güneşin çıkacağı merkezindedir.

ANKARA'DA

Takımların puvan vaziyetleri

	Maç	Ga.	Be.	Ma.	At.	Ye.	Pu.
Demirspor	12	9	2	1	33	13	32
Ankaragücü	11	7	2	2	28	13	27
Harbiye İ. Y.	11	5	3	3	28	19	24
Gençler B.	11	4	3	4	17	19	22
Galatasaray	11	3	1	7	15	31	18
Muhafızgücü	12	2	2	8	9	19	11
Güneş	12	2	1	9	9	28	11

Cetvelimiz gol avarajı usulüne göre tanzim edilmiştir. Bu suretle hükmen mağlup takımlara sıfır puvan verilmiş ve hükmen galip takımlar da maçlarını 2 - 0 kazanmış sayılmışlardır.

Yeni Barem Millet Meclisinde

(Başı 1 inci sayfada)

Tekaüt ve harcırah hesaplarında ve muhtelif kanunların maaş asıllarına tealluk eden hükümlerinin tatbikinde bu cetvelin ikinci sütununda yazılı mikdarlar ve emsali hasılına ait hükümlerde de üçüncü sütundaki rakamlar esastır.

Madde: 2 — Umumî muvazeneye dahil dairelerin 1 inci madde mevzuuna giren teşkilât kadroları bu kanuna bağlı cetvelde yazılı olduğu şekilde değiştirilmiştir.

Devlet memurluğuna ilk defa girecekler

Madde: 3 — Devlet memurluğuna ilk defa girenlerin menşelerine ve tahsillerine göre alınabilecekleri dereceler aşağıda göstrilmiştir:

A) Orta mektep mezunu olmayıp ta memurin kanununa göre memur olabilecekler 15 inci dereceye,

B) Orta mektep mezunu olanlar 14 üncü dereceye,

C) Lise veya muadili mekteplerden veya orta tahsille aynı zamanda meslek tahsili veren en az beş yıllık veya orta mektep tahsilini ikmalden sonra en az iki yıllık meslek mekteplerinden mezun olanlar 13 üncü dereceye,

D) Lise derecesinde bir tahsil üzerine en az bir yıllık meslekî tahsil yapmış veya kurs görmüş ve yahut beş yıllık meslek mektebi tahsili üzerine en az iki yıllık daha yüksek bir meslek tahsilini bitirmiş veya orta tahsilini bitirdikten sonra en az dört yıllık meslek mekteplerinden mezun olanlar mesleklerine ait memuriyetlerde 12 inci dereceye,

(Lise veya muallim mektebini bitirdikten sonra imtihanla orta tedrisat muallimliği ehliyetnamesi almış olanlar Maarif meslekine bu derece ile alınabilirler.)

E) Altı yıldan az tahsilli yüksek mektep mezunları 11 inci dereceye,

1 — Bunlardan askerlik hizmetini ifa etmeden memuriyete intisap edecekler altı ay müddetle 12 inci dereceye alınırlar.

2 — Tahsil müddetinin 3 yıldan eksik veya fazla olması halinde eksiği ilk terfi müddetine eklenir ve fazlası ilk terfi müddetinden indirilir.)

F) 6 yıllık yüksek mektep mezunları 10 uncu dereceye,

G) Lise tahsilini yurdda ikmal edenlerden yüksek tahsilini gerek memleketimizde ve gerekse yabancı bir memlekette bitirdikten sonra meslğin muayyen bir şubesinde ayrıca ihtisas yaparak ihtisaslarını hususî kanunlarında yazılı şekilde tasdik ettirenler 9 uncu dereceye,

H) Yukardaki fıkralara göre 15, 14, 13, 12, 11 ve 10 uncu dereceye girecekler arasında mesleklere göre icra vekilleri heyetince tesbit edilecek yabancı dillerden birine ve 9 uncu dereceye alınabilecekler arasında bu dillerden ikisine hakkiyle vakıf oldukları İcra Vekilleri heyeti karariyle teşkil edilecek bir komisyon huzurunda imtihanla sabit olanlar bir derece yukarısına alınabilirler.

Kadroda açık yer bulunmaması dolayısiyle tahsillerine göre girebilecekleri dereceden daha aşağı derecede bir memuriyete alınanlardan ehliyeti görülenler şubelerinde ilk açık vukuunda girebilecekleri derecelere tercihan tayin olunurlar.

Madde: 4 — Devlet memuriyetine bidayeten alınırken yabancı bir dil bilmedikleri halde memuriyete geçtikten sonra öğrendikleri veya bir dil bildiklerinden dolayı üst dereceye alınanlardan bilâhare bir dil daha öğrendikleri 3 üncü maddenin H fıkrasında yazılı şartlar dairesinde sabit olanlara yapılacak nizamname ile tesbit olunacak nisbetlerde ve bir defaya mahsus olmak üzere nakdî mükâfat verilebilir.

Bazı istisnalar

Madde: 5 — Devlet memurluğuna ilk defa girenlerden umumî müfettişlik, Riyaseti Cümhur dairesi memurlukları, hususî kalem müdürlükleri, mütercimlikler, elçilikler, valilikler ve hukuk müşavirliklerine tayin olunacaklar bu kanunun 3 üncü maddesinde yazılı kayıtlara tâbi tutulmaksızın kadrodaki derece maaşı ile bu memuriyetlere tayin edilebilirler. Bu gibilerin muayyen terfi müddetlerini doldurdukça aynı vazifede terfileri de caizdir. Şu kadar ki bulundukları bu dereceler tahsil vaziyetlerine ve hizmet müddetlerine nazaran ancak bu kanundaki umumî hükümlerin müsaadesi nisbetinde başka memuriyetler için müktesep hak sayılabilir.

Evelce devlet memuriyetinde bulunduğu halde bilâhare ayrılmış ve en az beş seneyi müstemirren memurluk haricinde geçirmiş olanlar da bu vazifelere aynı suretle tayin olunabilirler.

Kezalik dairesinin bağlı bulunduğu Vekâlete tâbi alelumum teşkilât haricinde diğer bir vekâlet teşkiltına ilk defa olarak yukarda sayılı memuriyetlerden biriyle intisap edecek her hangi bir derecedeki devlet memurları hakkında da birinci fıkra hükmü tatbik olunabilir.

Bu madde mucibince yapılacak tayin ve terfiler, adı geçen vazifelerin fîlen ifasiyle meşrut ve mukayyettir.

Terfi için aranan şartlar

Madde: 6 — Yukarı dereceye terfi için en az dört sene bir derecede bulunmuş ve bu kadar müddet o derece maaşını fîlen almış olmak şarttır. Yüksek mektepten mezun olanlar için bu müddet üç senedir.

Müddetlerini ikmal etmeden mafevk derecede bir memuriyete tayini icap edenler müddetleri hitamına kadar eski derece maaşlarını alırlar.

Her ne suretle olursa olsun bir dereceden fazla terfi caiz değildir.

Şu kadar ki 7 ve daha yukarı derecelerden birine aşağıdaki derecede kadroya göre memuriyet olmadığı veya ehil memur bulunmadığı takdirde iki derece aşağıdaki memurların tayini caizdir. Bu suretle iki derece yukardaki memuriyete tayin olunanlar eski derecelerinde bir terfi müddeti doldurıncaya kadar o derece maaşını, bir terfi müddetince de aradaki derece maaşını aldıktan sonra tayin edildikleri derece maaşını alırlar.

6 ıncı ve daha aşağı derecelerde yukarıki deercelerden karşılık göstermek suretiyle aşağı derecedeki vazifelere de memur tayini caizdir.

5 inci maddede yazılı hükümler mahfuz kalmak üzere beşinci ve daha yukarı derecedeki memuriyetlere tayin edilebilmek için yüksek mektepten mezun olmak şarttır.

Kadronun müsaadesizliği hali

Madde - 7 - Ehliyetleri ve sicilleri itibariyle terfie hak kazandıkları halde kadronun müsaadesizliği sebebiyle bir derecede iki terfi müddeti geçirmesine rağmen terfi edemiyenlere her derecede bir defaya mahsus olmak üzere üst derece maaşı verilir. Bu hükmün tatbikinde geçecek terfi müddetlerinin mebdei bu kanunun meriyeti tarihinden itibaren hesap olunur.

Madde - 8 - Alelumum maaşlı veya daimî ücretli hizmetlere ait kadroların teşkilât kanunlarına bağlanması şarttır.

Ancak muvakkat ve mütehavvil müddetlerle ifası icabeden ve daimî mahiyet arzetmiyen hizmetlerin büdçe kanunlarına bağlı (E) cetvellerine dahil tertiplerden alınacak kadrolarla idaresi caizdir.

Muvazenei umumiye kanununa bağlı (D) cetveli yalnız 16 ıncı maddede yazılı müstahdemlerle nakil vasıtaları kadrolarına inhisar eder.

Madde: 9 — 1452 sayılı kanunun 18 inci ve 3139 sayılı kanunun 1 inci maddeleri mucibince verilecek mesken tazminatı 1-3 üncü dereceler için 60, 4 ve 5 inci dereceler için 30 ve 6-8 inci dereceler için 22, 9-13 üncü dereceler için 15, 14 ve 15 inci dereceler için 10 lira olara ktesbit olunmuştur.

Mezuniyet veya muvakkat memuriyetle Ankara'dan ayrılanlara ayrıldıkları müddetin yalnız üç ayı için bu tazminat verilir.

Bir memuriyete açıktan vekâleten tayin edilenlere almakta oldukları vekâlet maaşı nisbetinde mesken tazminatı verilir.

6 ıncı madde mucibince müddetini ikmal etmeden yukarı derecelere tayin edilenlerin alacakları mesken tazminatı almakta oldukları maaş derecesine teakbül eden tazminattır.

Ücretle alınacak olanlar için...

Madde- 10 — Ücretli vazifelere ilk alınacak memurlar tahsil derecelerine ve diğer vasıflarına göre girebilecekleri maaşlı memurluk derecesinin ancak bir üst derecesine ait maaş tutariyle tayin olunabilirler.

Bunların terfileri de maaşlı memurların terfilerindeki hükümlere tâbidir.

Maaşlı veya ücretli ihtisas mevkilerinde istihdam olunacaklar bu kanun mucibince muayyen şeraiti ihraz edinciye kadar ihtisas mevkii olmıyan diğer bir vazifeye tahvilde müktesep hak teşkil etmemek üzere kadroların da muayyen maaş veya ücretle tayin olunabilirler.

Bu gibilerden bir terfi müddetini ikmal edenlerin aynı mahiyetteki ihtısas mevkilerinde kezalik müktesep hak teşkil etmemek üzere terfileri de caizdir.

İhtisas mevkilerinin, teşkilât kadrolarına bağlı kadrolarda tasrih edilmiş olması şarttır.

Madde: 11 — Ücretli vazifelerde bulunanlardan bir terfi müddetini dolduranlar ücretlerinin tekabül ettiği derecedeki maaşlı memuriyetlere ve doldurmıyanlar bir derece aşağıdaki memuriyetlere naklolunabilirler.

Ücretli bir vazifeye nakledilecek maaşlı memurlardan bulundukları derecede bi rterfi müddeti dolduranlar iki ve bu müddeti doldurmıyanlar bir üst dereceye ait maaş tutarının tekabül ettiği ücretleri alabilirler.

Bunların geçtikleri maaşlı veya ücretli memuriyet derecesindeki terfi müddetinin mebdei nakledildikleri tarihtir.

Madde: 12 — Ücretlerden Ankarada bulunanlara 10 uncu madde mucibince girebilecekleri maaşlı derecelere ait mesken tazminatı maaşlı memurlar hakkındaki umumî hükümler dairesinde verilir. Derecelerinin üstünde ihtisas mevkilerinde ücretle istihdam edilenlere bu tazminat verilmez.

Madde: 13 — Gerek bir vekâlet teşkilâtından diğer bir vekâlet teşkilâtına, gerekse (....) sayılı kanun hükümlerine tâbi teşekküllerden vekâletler teşkilâtına veya vekâletler teşkilâtından bu teşekküllere memur nakli ait olduğu Vekilin muvafakatine bağlıdır.

İstifa edenler altı ay müddetle bu maddede yazılı diğer bir vekâlet veya teeşkkülde her hangi bir vazifeye tayin edilemezler.

Bu madde hükmü ücretlilere de şamil olup ancak tayinleri mahallerine ait memuriyetler arasındaki nakil ve tahviller valilerin müsaadesiyle yapılır.

Müsabaka veya ehliyet imtihanları

Madde: 14 — Meslekî tahsil veya ihtisas tahsili görerek mesleklerine ait daire ve vazifelere intisap edenler ile bu kanunun 5 inci maddesinde yazılî vazifelere ve ihtisas mevkilerine alınanlar müstesna olmak üzere bidayeten devlet memuriyetine alınacakların müsabaka imtihanına, birden fazla talip bulunmadığı takdirde ehliyet imtihanına girip kazanmaları şarttır.

Madde: 15 — Hususî bir kanunla aksine sarahat olmadıkça umumî ve mülhak ve hususî büdçelerle idare olunan daire ve müesseselerle belediye bütçelerinde yer alan memurların uhdelerinde; bulundukları müessese lerin içinde ve dışında maaşlı veya ücretli aslî iki memuriyet içtima edemez.

788 sayılı memurin kanununun 8 inci maddesiyle 1496 sayılı kanunun birinci maddeleri hükümleri ücretli memurlara da şamildir.

Maaşlı veya ücretli memurların uhdelerinde maaşlı veya ücretli yalnız bir daimî muallimlik bulunabilir.

Şu kadar ki aslî vazifesi maaşlı olanların uhdesindeki maaşlı muallimlikten alacakları para ücret itibar olunur. Bu suretle ilâveten bir muallimlik deruhte edenlere muallimliğin ücret veya maaş tutarının üçte ikisi verilir.

Muallimlerden uhdelerinde rektörlük, dekanlık, müdürlük, başmuavinlik, muavinlik, baş muallimlik, lâboratuvar, mühendis mektebi ve sanat okulları atölye şefliği gibi ücretli idarî bir vazife bulunanların iki muallimliği cemetmeleri caizdir. Bunların idarî vazifelerine ait ücretlerin ve muallimlik maaş veya ücretlerinden mikdarı fazla olanın temamı ve ikincisinin de üçte ikisi verilir. (Müderris, profesör, doçent tâbirleri muallimlik ifadesinde dahildir.)

Yukarda sayılı idarî vazifeler olmıyanlra üç muallimlik verilebilir. Bunlar maaş veya ücretlerinden mikdarı fazla olanın tamamını ve tayin sırasiyle de ikincisinin üçte ikisini ve üçüncüsünün üçte birini alırlar.

Tabiplerin ve mühendislerin deruhte edebilecekleri meslekî vazifelerin arilecek maaş veya ücretler nisbeti uhdelerinde idarî vazife bulunduğuna veya bulunmadığına göre muallimler için yukarda konulan hükümlere tâbidir.

900 sayılı kanun ile 1702 sayılı kanun ve bunların ek ve tâdilleri hükümleri mahfuzdur.

Kanun müteferrik müstahdemlere şamil olmıyacak

Madde: 16 — Odacı, kolcu, bekçi, evrak müvezzii, gemi mürettebatı, ücretli tahsildar, daktilo ve steno ve bunlara benzer müteferrik müstahdemler bu kanun hükümlerine tâbi değildirler.

Madde: 17 — Mülhak bütçeli idareler, hususî idareler, belediyeler, ticaret odaları ve borsalar dahi bu kanun hükümlerine tâbidirler. Ancak inhisarlar ve devlet demiryolları ve limanları işletme idaresi umum müdürlerine alacakları ücretten başka görülecek lüzum üzerine İcra Vekilleri heyeti karariyle ayda 100 lirayı geçmemek üzere münasip bir tazminat verilebilir.

Madde: 18 — Ücretle müstahdem memurların harcırahları maaşlı memurların harcırah hükümlerine tevfikan ve işbu kanunun 1 inci maddesinde yazılı derece aylıkları esas tutularak hesap edilir.

Madde: 19 — Devlet memurları aylıklarının tevhit ve teadülüne dair olan 1452 sayılı kanunun 1, 2, 3, 5, 7, 8, 9, 10 ve 16 mcı maddeleri ile mezkûr kanunun ve diğer kanunların bu kanuna muhalif hükümleri ve 163 ve 206 sayılı tefsirlerin hükümleri ve muhtelif dairelerin teşkilât kanunlarında mevcut ve maaş emsali hasılının veya maaş emsali hasılınını fazla veya eksiğinden ücret olarak verilebileceği yolundaki salâhiyetler kaldırılmıştır.

Madde: 20 — Riyaseti Cümhur teşkilâtı hakkındaki 2180 sayılı kanunun 13 üncü ve mezkûr kanunun 3011 sayılı kanunla değiştirilen 14 üncü ve Ankara Yüksek Ziraat Enstitüsü hakkındaki 2291 sayılı kanunla İstanbul Üniversitesi hakkındaki 2928 sayılı kanunun ve bunların ek ve tadillerinin Asistan, Doçent ve Profesörlerin hizmete alınış ve terfileri hakkındaki ve müze ve rasathane teşkilâtı hakkındaki 2530 sayılı kanunun mütehassısların hizmete alınış ve terfilerine dair hükümleri ve Cümhur Başkanlığı filarmonik orkestrası teşkilât ve orkestra mensuplarının terfi ve teeziyeleri hakkındaki 3045 sayılı kanunun orkestra mensuplarının hizmete alınış ve terfilerine dair hükümleri ve posta, telgraf ve telefon idaresi teşkilâtı hakkındaki 2822 sayılı kanunun 3080 sayılı kanunla değiştirilen 28 inci maddesi ve 3021 sayılı emniyet teşkilâtı kanununun 24 ve 47 inci ve Büyük Millet Meclisi teşkilâtı hakkındaki 3552 sayılı kanunun 5, 6 ve 7 inci maddeleri hükümleri mahfuzdur.

Hâkimlerin ve D. D. yolları memurlarının vaziyeti

Bu kanun, 2556 sayılı hâkimler kanununda yazılı haller haricinde hakimler ve müddeiumumîler hakkında da tatbik olunur. Şu kadar ki, zikri geçen kanunun 57 inci maddesinde gösterilen terfi müddeti hakimlerle müddeiumumîler ve muavinleri ve bu sınıftan sayılanlar hakkında da üç senedir.

Devlet demiryolları ve limanları işletme umum müdürlüğü memur ve müstahdemlerinin ücretleri hakkındaki 2847 ve 3173 sayılı kanunların hükümleri mahfuzdur. Şu kadar ki, hizmete alınışta tahsil dereceleri esasına göre verilecek ücretler bu kanundaki mikdarları ve 1 inci dereceye verilen âzamî ücret mikdarı bu kanundaki âzamî haddi geçemez. Sanatkâr ve işçilerin hizmete alınışında mezkûr kanunların hükümleri tatbik olunur.

Muvakkat maddeler

Muvakkat madde: 1 — Bu kanunun ikinci maddesine bağlı teşkilat kadrolarında yapılan değişiklik dolayisiyile ellerine geçecek para miktarı evelkinden az olanlar aradaki farkı, terfi suretiyle telâfi edinciye kadar, müktesep hak olarak almakta devam ederler.

Yukarıki fıkra şümulüne giren veya girmiyenlerden birinci maddede yazılı cetvelde yapılan tadilât dolayısiyle maaş asılları değişmiş olanların gerek evelki gerek yeni derecelerinde geçen hizmet müddetleri eski maaş asıllarına en yakın üst maaş derecesinde geçmiş sayılır. Tekaüt maaşının hesabında müktesep haklar mahfuzdur.

Muvakkat madde: 2 A - Hâlen üç retli bir vazifede müstahdem olanların tahsil derecelerine ve bu kanuna tâbi dairelerle ( ) sayılı kanuna tâbi müesseselerde ücret ve maaşla geçmiş müddetlerinin mecmuuna göre on beş yıllık hizmet müddeti kaydı olmaksızın 1452 sayılı kanunun esasları ve bu kanunun 10 uncu maddesindeki ölçü dahilinde ücretleri tesbit edilir. Şu kadar ki bunlar meyanında bu kanunun neşri tarihinde müstahdem olanlardan hizmet müddetleri üç seneye kadar olanların 1, üç seneden fazla olanların 2 yukarı dereceye geçirilmeleri caizdir. Ancak bu dereceler terfi ve tahvillerde müktesep hak teşkil etmez.

Bu fıkra mucibince ücretleri tespit edileceklerin alacakları ücret hâlen almakta oldukları miktarı geçemez.

İnhisarlar umum müdürlüğü kadrosunda dahil olup bu kanunun neşri tarihinde müstahdem olanlar hakkında bu hükümler tatbik edilmez.

İhtisas mevkiinde bulunan ücretli memurlar

B) Hâlen ihtısas mevkinde bulunan ve ehliyetleri vekâletlerince tasdik olunan ücretli memurların bir defaya mahsus olmak üzere bu kanunun neşri tarihinde almakta oldukları ücret derecesinde bırakılmaları veya ücretlerine tekabül eden maaşın bir derece aşağısındaki gene ihtısas mevkii olan maaşa geçirilmeleri caizdir. Şu kadar ki bu suretle alacakları ücret ve maaş dereceleri 10 uncu maddede yazılı ihtısas mevkileri haricindeki memuriyet derecelerine nakil ve terfi etmeleri için müktesep hak teşkil etmez.

C) (A) fıkrası mucibince dereceleri tespit edileceklerin dahil olacakları dereceler tutariyle almakta oldukları aylıkları arasındaki fark, yirmi beşte biri her ay memurun aylığından indirilmek suretiyle izale edilir.

Muvakkat madde: 3 — 1938 yılı muvazenei umumiye kanununa bağlı E cetvelinde dahil tertiplerden alınan kadrolardan daimî mahiyeti haiz bulunanları da ihtiva eden ve ihtısas mevkilerini gösteren ve bu kanunun 8 inci maddesine göre teşkilât kanunlarına eklenmesi icap eden daimî ücretli kadrolara müteallik lâyihalar en geç 31 birincikânun 1939 tarihine kadar Büyük Millet Meclisine verilir.

Muvakkat madde: 4 — Yüksek mektep mezunu olmayıp da 1452 sayılı kanunun meriyete girdiği 1 eylûl 1929 tarihinden evel devlet hizmetine girmiş olan maaşlı memurların beşinci dereceye ve bu gibilerden mezkûr tarihte beşinci ve daha yukarı derecelerden birinde bulunanların da bulundukları derecenin iki derece yukarısına terfileri caizdir.

Bu kanunun meriyeti tarihinde ücretle müstahdem olanlardan yüksek mektep mezunu olmıyanların terfi edebilecekleri dereceler yukarıki fıkra hükümlerine ve bu kanunun onuncu maddesindeki ölçüye göre tayin olunur.

Muvakkat madde: 5 — Bu kanunun meriyete girdiği tarihte vazife başında bulunan memurların bilfiil maaşını almakta oldukları derecedeki terfi müddetleri on beş sene kaydı olmaksızın 1452 sayılı kanunla kabul edilmiş olan terfi müddetlerine göre hesap olunur.

Kanunun kaldırdığı salâhiyet

Muvakkat madde : 6 — Muhtelif dairelerin teşkilât kanunlariyle 1452 sayılı kanun hükümleri haricinde olarak ücretlilerin maaşa geçirilmeleri veya haricten alınacakların muayyen derecelere tayinleri hakkında verilen salâhiyetler bu kanunun meriyeti tarihinden itibaren hitam bulmuş sayılır.

Muvakkat madde: 7 — 3499 sayılı avukatlık kanununun beşinci maddesi hükmü mezkûr kanunun 8 inci muvakkat maddesinde gösterilen müddet içinde devlet, umumî ve- hususî mülhak bütçeli idarelerin avukatları hakkında tatbik edilinciye kadar bu avukatlar bu daireler haricinde kalan müesseselerin avukatlıklarını deruhte edebilirler. Bu takdirde bunların ücretleri tam olarak verildiği gibi serbest iş almıya da devam edebilirler.

Muvakkat madde: 8 — Ücretlilere ait teşkilât kanunu yapılıncıya kadar İktısat Vekâletinin yabancı memleketlerdeki teşkilâtında daimî bir vazife ile çalışan ücretli memurların dereceleri tutarı ile bu vazifeler için kadrolarında gösterilen ücret miktarları arasındaki fark bu vazifelerde bulundukları müddetçe temsil tahsisatı olarak verilir.

Muvakkat madde: 9 — 1 eylûl 1929 tarihinde nevel maaşlı devlet memuriyetinde bulunmuş olanlardan bu kanunun meriyeti tarihinden sonra yeniden memuriyete alınacakların fîlen aldıkları maaş ve bu maaşın mevcut derecelerden birine tekabül etmemesi halinde buna en yakın üst derece maaşı kendileri için müktesep hak sayılır. Evelce bu maaşta geçirdikleri müddetler yeni girdikleri derecede geçmiş sayılır.

Yukarıki fıkrada yazılı olanların evelce bulunmuş oldukları memuriyete yahut bunun maşça muadili olan diğer herhangi bir memuriyete alınmaları da caizdir. Şu kadar ki bu suretle alınanların yeni maaşları eskisinden yüksek ise mafevk dereceye terfi için bu maaşla muayyen müddeti ikmal etmeleri şarttır.

Muvakkat madde: 10 — Muhtelif dairelerin teşkilât kanunlarında mevcut ve maaş emsali hasılının veya emsal hasıl fazlası veya eksiğinin ücret olarak verilebileceği yolundaki salâhiyetlere müsteniden tayin edilmiş olanlardan hâlen müstahdem bulunanlara bugün verilmekte olan ücretlerin şahıslarına münhasır olmak üzere verilmesine devam olunabilir.

Madde 21 — Bu kanun 1 haziran 1939 tarihinden muteberdir.

Madde 22 — Bu kanunun hükümlerini icraya İcra Vekilleri Heyeti memurdur.

Vakıflar

Kapalı zarf usulile bina inşaatı eksiltme ilânı

Vakıflar Umum Müdürlüğünden:

Eksiltmeye konulan iş:

1 — Ankara'da ikinci Anafartalar caddesinde hal karşısında vakıf arsa üzerine olbabdaki projesine göre apartıman inşaatıdır.

2 — Bu inşaatın temel kısmı vahidi fiyat üzerinden ve mütebaki aksamı maamüştemilât götürü olarak yaptırılacaktır.

3 — Keşif bedeli 331411 lira 07 kuruştur. Bunun 57030 lira 13 kuruşu temel için 274380 lira 94 kuruşu da diğer götürü aksamı içindir.

4 — Bu inşaata ait fennî evrak şunlardır:

A — Fennî ve hususî şartname,

B — Mukavele projesi ve projeye bağlı vahidi fiyat cetveli,

C — Eksiltme şartnamesi,

D — Proje,

5 — Yukarıda yazılı evrak Ankara'da Vakıflar Umum müdürlüğü inşaat müdürlüğünden, İstanbul'da İstanbul Vakıflar başmüdürlüğünden, İzmir'de İzmir Vakıflar müdürlüğünden 16 lira 57 kuruş mukabilinde alınabilir.

6 — Eksiltme 10.2.939 tarihine rastlıyan cuma günü saat 14 de Ankara'da ikinci vakıf apartımanda Vakıflar Umum müdürlüğü inşaat müdürlüğünde toplanacak komisyonda yapılacaktır.

7 — Eksiltmeye gireceklerin 17006 lira 44 kuruşluk teminat vermeleri ve aşağıda yazılı vesikaları haiz olmaları şarttır.

A — 1939 yılına ait ticaret odası vesikası,

B — hale tarihinden en az sekiz gün evel nafıa vekâletinden alınmış ve en aşağı 200.000 liralık tek bir bina inşaatı yapmış ve muvaffak olmuş bulunduğunu bildiren yapı müteahhitliği vesikası,

8 — Eksiltmeye gireceklerin bizzat yüksek mimar veya yüksek inşaat mühendisi olması veya bunlardan biriyle müştereken teklif yapıp mukaveleyi birlikte imza etmeleri şarttır.

9 — Eksiltmeye gireceklerin kapalı zarfın ihzarında ve teklif mektuplarının yazılışında ve bu zarfların tevdiinde veya posta ile gönderilmesinde 2490 sayılı kanunun 32 33 ve 34 üncü maddelerine harfiyen riayet etmeleri lâzımdır. (120) 10213

Satılık arsa

Vakıflar Umum Müdürlüğünden :

Mevkii	Cinsi	Mikdarı metre murabbaı	Pafta
Necatibey mahallesi	Arsa	48	87

Ada	Parsel	Muhammen kıymeti	Muvakkat teminatı
681	10	960	72

Peşin para ile mülkiyeti satılacak olan yukarda evsafı yazılı vakıf arsaya birinci arttırma müddeti içinde istekli çıkmadığından arttırma on gün daha uzatılmıştır. İhale 7-2-939 salı günü saat 14 de Vakıflar Umum Müdürlüğü Varidat müdürlüğünde yapılacaktır. Almak ve şartlarını görmek istiyenlerin adı geçen müdürlüğe müracaatları. (348) 10363

Satılık antrepo

Emlâk ve Eytam Bankasından:

Esas No.	YERİ	Nevi	Mukadder kıymeti	Depozitosu
34	İstanbul'da Fındıklı'da Molla Çelebi mahallesi Dolmabahçe caddesi eski 136 - 136 Mü. 138, 140 yeni 172, 184	Kârgir antrepo	206.700 T.L.	41.340 T.L.

1 — Tafsilâtı yukarıda yazılı antrepo pazarlık usulü ile satışa konulmuştur.

2 — Pazarlık 6 şubat pazartesi günü saat on beşte İstanbul şübemiz satış komisyonu huzurunda yapılacak ve ihalesi Ankara'da idare meclisimizin tasvibine arzedilecektir.

3 — İstekli olanların mezkûr tarihte saat on beşte İstanbul şübemizde hazır bulunmaları ve o tarihe kadar depozitoyu veznemize yatırmaları. (337) 10342

Süt, Yoğurt vesaire alınacak

Ankara Okulları Satın Alma Komisyonundan :

1 — Ankara yatılı okullarının ihtiyacı olan aşağıda yazılı erzak açık eksiltme usuliyle satın alınacaktır.

2 — İhale 6-2-1939 pazartesi günü saat 15 de mektepler muhasebeciliğinde toplanan komisyonda yapılaktır.

3 — Şartnameleri görmek istiyenler mektepler muhasebeciliğinde komisyon kâtibine müracaat etmeleri.

4 — İsteklilerin belli gün ve saatte ilk teminat makbuziyle komisyona gelmeleri. (255) 10261

Cinsi	Miktarı	Muhammen Fi Kr.	Sa	Muhammen B. Lr.	Kr.	%.5 Mu. Temi Li	Kr.	Münakasa Tarih	Sa.
Süt	11750	20	00	2350	00	176	25		
Yoğurt	8050	30	00	2415	00	181	13	6/2/1939	15
Kaymak	140	160	00	224	00	16	80		
				4989	00	373	00		
Tereyağ	875	160	00	1400	00	105	00	6/2/1939	15

Askeri Fabrikalar

Ateşçi ustası alınacaktır

Askerî Fabrikalar Umum Müdürlüğünden :

Kırıkkale fabrikalarımızda yevmiye ile istihdam edilmek üzere iki mütehassıs ateşçi ustası alınacaktır. Emekli deniz makina subaylarından veya ticareti bahriye makina mektebinden neşet ve türk donanmasında ihtiyat subaylığını ifa ve ikmal etmiş ve liman dairesinden ehliyet şahadetnamesi almış olanlar tercih edilecektir.

Talip olanların istenilen vesikalarla umum müdürlüğe müracaatları.

(5328) 10025

İnşaat mühendisi alınacaktır

Askerî Fabrikalar Umum Müdürlüğünden :

Alınacak inşaat mühendisinin her türlü statik hesaplarda beton arme ve mimâride mütehassıs olması şarttır. İsteklilerin şimdiye kadar ne gibi işlerde çalıştıklarını gösterir vesikalariyle Nafıa Vekâletinin ruhsatnamelerini birer istidaya bağlıyarak umum müdürlüğe müracaatları lüzumu ilân olunur. (43) 10090

149 Kalem ateşe mukavim muhtelif tuğla ve harçlar ihalesinin temdit edildiği hakkında

Askerî Fabrikalar Umum Müdürlüğü Merkez Satın Alma Komisyonundan:

Tahmin edilen bedeli (151.170) lira olan ve 27.1.939 cuma günü saat 15 te kapalı azrfla ihale edileceği evelce ilân edilmiş olan 149 kalem ateşe mukavim muhtelif tuğla ve harçlar bu kerre görülen lüzuma binaen 10 şubat 939 cuma günü saat 15 te kapalı zarfla ihale edilecektir.

İhale Ankarada Askerî fabrikalar umum müdürlüğü binası içinde toplanan satınalma komisyonunca yapılacaktır.

Şartname (7) lira (56) kuruş mukabilinde Mezkûr komisyondan verilir.

Taliplerin muvakkat teminat (8808) lira(50) kuruşu havi teklif mektuplarını mezkûr günde saat 14 e kadar komisyona vermeleri ve kendilerinin de 2490 sayılı kanunun 2 ve 3. maddelerindeki vesaikle mezkûr gün ve saatte komisyona müracaatları. (254) 10300

15 Ton gliserin ihâlesinin temdit edildiği hakkında

Askeri Fabrikalar Umum Müdürlüğü Merkez Satın Alma Komisyonundan:

Tahmin edilen bedeli (8250) lira olan ve 6-2-1939 pazartesi günü saat 15 te kapalı zarfla ihale edileceği evelce ilân edilmiş olan 15 ton gliserin bu kerre görülen lüzuma binaen 22-2-1939 çarşamba günü saat 15 te kapalı zarfla ihale edilecektir .

İhale Ankarada askerî fabrikalar umum müdürlüğü binası içinde toplanan satınalma komisyonunca yapılacaktır.

Şartname parasız olarak komisyondan verilir. Taliplerin muvakkat teminat olan (618) lira (75) kuruşu havi teklif mektuplarını mezkûr günde saat 14 e kadar komisyona vermeleri ve kendilerinin de 2490 numaralı kanunun 2 ve 3. maddelerindeki vesaikle mezkûr gün ve saatte komisyona müracaatları. (296) 10311

Yevmiye 150 : 500 kilo ince ceviz talaşı satışı

Askerî Fabrikalar Umum Müdürlüğü Merkez Satın Alma Komisyonundan :

Azamî ve asgarî miktarları yukarıda yazılı talaşlar 16-2-1939 perşembe günü saat 14 de açık arttırma ile ihale edilecektir.

Beher kilosunun tahmini bedeli 25 santimdir. Şartname parasız olarak komisyondan verilir. Taliplerin muvakkat teminat olan (9) lira (85) kuruş ve 2490 sayılı kanunun 2 ve 3 üncü maddelerindeki vesaikle mezkûr gün ve saatte komisyona müracaatları. (316) 10340

Bankalar

İnşaat ilânı

Sümerbank Umumî Müdürlüğünden:

1 — Sapanca gölünden İzmit fabrikalarına isale edilecek suya ait hendek kazılması, boru döşenmesi su hazineleri, tulumba istasyonları ve memur evleri inşaatı ile teferrüatı işleri vahidi fiyat esasiyle ve kapalı zarf usuliyle eksiltmiye konulmuştur.

İşbu inşaatın muhammen keşif bedeli 369.838.89 liradır.

2 — Eksiltme evrakı 20 lira mukabilinde Sümerbank inşaat şûbesinden alınabilir .

3 — Eksiltme 6 şubat 1939 pazartesi günü saat 16 da Ankara'da Sümerbank Umumî Müdürlüğünde yapılacaktır.

4 — Muvakkat teminatı 18.344 liradır.

5 — İstekliler teklif evrakı meyanına şimdiye kadar yapmış oldukları bu kabil işlere bunların bedellerine ve hangi bankalarla muamelede bulunduklarına dair olan vesikalarını koyacaklardır.

6 — Teklif mektuplarını havi zarflar kapalı olarak ihale günü saat 15 e kadar makbuz mukabilinde Ankara'da Sümerbank Umumî muhaberat şûbesi müdürlüğüne teslim olunacaktır.

Posta ile gönderilecek tekliflerin nihayet ihale saatinden bir saat evelıne kadar gelmiş ve zarfının kanunî şekilde kapatılmış olması lâzımdır.

7 — Bu inşaatı, Banka dilediği müteahhide vermek hakkını muhafaza eder. (249) 10275

Elektrik mühendisi aranıyor

Sümerbank Umum Müdürlüğünden:

Malatya ve Trabzon elektrik şirketlerinde çalışmak üzere birer elektrik mühendisine ihtiyaç gösterilmektedir.

Maaşları tecrübe ve liyakatlerine göre takdir ve tesbit edilecektir.

Taliplerin yazı ile veya bizzat Sümerbank umumî mülürlüğünde Personel şubesine müracaatları.

(276) 10303

Hava Kurumu

Boya ve lâk alınacak

Türkkuşu Genel Direktörlüğünden :

Şartnamesi ve listesi mucibince Türkkuşu atölyesi için kapalı zarf usuliyle muhtelif boya ve lâk alınacaktır.

Muhammen bedeli cif Ankara 8.000 lira, ilk teminatı 600. liradır.

İhalesi 7-2-939 salı günü saat 15 te Türkkuşu levazım bürosunda yapılacaktır. Şartnamesi parasız verilir.

İsteklilerin muayyen günde eksiltme saatinden bir saat eveline kadar usulü dairesinde kapatılmış zarflarını makbuz mukabilinde levazım bürosuna vermiş olmalıdırlar. Postada vukua gelecek gecikmeler kabul olunmaz. 224

2 Otobüs alınacak

Türkkuşu Genel Direktörlüğünden :

25 Erkişi taşıyabilecek, fazla havaleli olmıyan, şehirler arası yollarda kolaylıkla işliyebilecek 2 tane otobüs satın alınacaktır. Karoserisi yerli olabilir: şoför mahalli ayrı, üzerinde bagaj koymak için yer olmalıdır. İsteklilerin 15-2-939 tarihine kadar evsaf, fiat ve teslim müddetlerini bir teklif halinde bildirmeleri ve tafsilâtlı resim göndermeleri ilân olunur. 298

A. O. Çevirge M.

Nakliyat yaptırılacak

Ankara Orman Çevirge Müdürlüğünden :

Dursunbey istasyonuna yirmi iki kilometre mesafede bulunan Alaçam ormanının Karadere mıntakasından kesilen ve halen makta dahilinde bulunan 11404 metre mikâp çam tomruğu ile yine Dursunbey istasyonuna yirmi iki kilometre mesafede Ayı dere mıntakasında kesilen ve halen maktalar dahilinde bulunan 7000 metre mikâp çam tomruğunun beher metre mikâbı 250 kuruştan 30-9-939 nihayetine kadar istasyonda orman deposuna teslim edilmek şartiyle nakli açık eksiltmeye konulmuştur.

1 — Dursunbeyli istasyonundan tomrukların bulunduğu maktalar kenarına kadar kamyonla nakliyat mümkün olabilecek vaziyette yollar ve köprüler revirimizce yaptırılmış ve tamir ettirilmiştir.

2 — Yol ve köprülerde hasıl olacak bozukluklar revirimizce yaptırılacaktır.

3 — İstekliler bu işe ait şartnameyi Ankara ve İstanbul orman çevirge müdürlükleriyle Dursunbeyli'de Revir âmirliğinde bedelsiz olarak görebilirler.

4 — İhale 8-2-939 tarihine müsadif çarşamba günü saat 15 te Dursunbey Alaçam Revir âmirliği dairesinde teşekkül edecek komisyon tarafından yapılacaktır.

5 — Eksiltmeye girebilmek için istekliler 3450 lira 75 kuruş muvakkat teminat vermeleri ve 939 yılına ait ticaret odası vesikasını ibraz etmeleri lâzımdır. (266) 10284

Vilâyetler

Kablo alınacak

İstanbul Telefon Müdürlüğünden:

1 — İdare ihtiyacı için muhtelif ebatta 16 kalme kurşunlu kara kablosu ile bir kalem denizaltı kablosu kapalı zarfla eksiltmeye çıkarılmıştır.

2 — Muhammen bedeli (146794,20) muvakkat teminat (8590) lira olup eksiltmesi 6. 2. 939 pazartesi günü saat (15) de müdürlük binasındaki satın alma komisyonunda yapılacaktır.

3 — İstekliler muvakkat teminat makbuz veya banka mektubiyle kanunî vesaiki muhtevi kapalı zarflarını o gün saat (14) de kadar mezkûr komisyona vereceklerdir.

4 — Şartnamesi (367) kuruş mukabilinde her gün levazım âmirliğimizden alınabilir. (5189) 9357

Satılık çam ağacı

Samsun Orman Çevirge Müdürlüğünden :

1 — 3-1-939 tarihinden itibaren 23-1-939 tarihine kadar 20 gün müddetle ve kapalı zarf usuliyle artırmaya konulan ve 23-1-939 tarihinde ihalei eveliyesi icra kılınacağı ilân edilmiş olan Vezirköprünün Kavacık yaylası ve Taşlıgeriş devlet ormanından 1667 metre mikâp çam ağacına ait ilân varakasının 3-1-939 tarihinde gönderildiği halde İstanbul Cümhuriyet gazetesince 9-1-939 tarihinde alındığı ve müddetinde neşredilmediği telgrafla bildirilmesi üzerine eski ilânın mefsuh addiyle 10-1-939 tarihinden itibaren 10-2-939 tarihinde ihalei eveliyesi icra kılınmak üzere bir ay müddetle ve kapalı zarf usuliyle artırmaya konulmuştur.

2 — Teklif zarfları 10-2-939 tarihine müsadif cuma günü saat 14 te Samsun Orman çevirge müdürlüğündeki orman satış komisyonu huzurunda açılacaktır.

3 — İhalei evveliyesi 10-2-939 tarihinde cuma günü saat 14 te yapılacaktır.

4 — Muhammen bedeli 6668 liradır.

5 — Muvakkat teminatı 500 lira 10 kuruştur.

6 — İsteklilerin kanunî ikametgâhı olması ve ticaret odasında kayıtlı olduklarına dair vesaik ibraz etmeleri meşruttur.

7 — Teklif mektupları teminat makbuzlariyle birlikte ihale saatinden bir saat evveline kadar Orman satış komisyon reisliğine sıra numaralı makbuz mukabilinde verilmiş olacaktır.

8 — İsteklilerin mektuplarında şartname ve mukavelename projeleri okuyup kabul ettiklerini yazıp imza etmeleri meşruttur.

9 — Şartname ve mukavelename projeleri Ankara İstanbul ve Samsun Orman çevirge müdürlüklerinden alınarak okunur. (175) 10187

Kapalı zarf usulile eksiltme ilânı

Amasya Belediye Reisliğinden:

1 — Amasya belediyesi elektrik santralına ilâveten konulacak 60-70-80 beygirlik buhar lokomobili ve elli kilovat amperlik alternatör ve tek levhalı tevzi tablosu ve bunların teferrüatı ile montajları kapalı zarf usuliyle münakasaya konulmuştur.

2 — Keşif bedeli on dört bin liradır.

3 — Bu işe ait fennî şartname, keşifname, eksiltme şartnamesi, mukavelename ve plânlar arzu edenlere Amasya belediyesinden parasız olarak gönderilir.

4 — Eksiltme 6 mart 939 tarihine müsalif pazartesi günü saat on beşte Amasya belediyesinde yapılacaktır.

5 — Muvakkat teminat bin elli liradır.

6 — Eksiltmiye girmek istiyenlerin yaptıkları bu kabil işlere ait olarak vesika göstermeleri ve 2490 numaralı kanun hükümlerine tamamiyle riayet etmeleri ve teklif mektuplarının bu kanun tarifatına uygun olarak hazırlamaları ve dördüncü maddede yazılı saatten bir saat eveline kadar makbuz mukabilinde belediye reisliğine vermeleri ve posta ile gönderilecek mektupların dahi aynı zamanda gelmiş ve dış tarafının mühür mumu ile kapatılmış olması lâzımdır. (459/257) 10277

Satılık ağaçlar

Denizli Orman Çevirge Müdürlüğünden :

1 — Denizli vilâyetinin Acıpayam kazası dahilinde Hüsniye ve Oğlan sini devlet ormanlarından (4490) metre mikâp gayri mamul çam ağacı iki senede ormandan kat, imal ve ihraç edilmek üzere ve kapalı zarf usuliyle arttırmıya çıkarılmıştır.

2 — Artırma 20 şubat 1939 tarihine müsadif pazartesi günü saat (15) te yapılacaktır.

3 — Artırma Denizli orman çevirge müdürlüğü binası içinde toplanan orman satış komisyonunca yapılacaktır.

4 — Artırmıya konulan çam ağacının beher metre mikâbı (505) kuruştur.

5 — Muvakkat teminatı (1700) lira (59) kuruştur.

6 — İsteklilerin teklif mektuplarında ikinci maddele yazılı saatten bir saat eveline kadar Denizli orman çevirge müdürlüğüne makbuz mukabilinde verileri lâzımdır. Şartname ve mukavele projesini görmek ve almak istiyenlerin Denizli orman çevirge müdürlüğüne müracaat etmeleri ilân olunur. (259) 10279

Su projesi yaptırılacak

Diyarbakır Belediyesinden :

1 — Münakasaya konulan iş şartname ve mukavele projesi dahilinde yaptırılacak olan şehre 14 kilo metrede vaki Hamrıvat suyunun şehre isalesi güzergâhının tayini ve mevcut şehir tevziat şebekesinin ıslâhı projesinin tanzimidir.

2 — Münakasa 13 şubat 939 pazar ertesi günü saat onda Diyarbakır Belediye dairesinde münakit encümende yapılacaktır.

3 — Bedeli keşif (2500) iki bin beş yüz liradır.

4 — Teminatı muvakkate 187 lira 50 kuruştur. Nakdî teminatın münakasa saatinden evel maliye veznesine yatırılmış olması veya banka teminat mektubunun ibrazı lâzımdır.

5 — Münakasaya iştirâk edebilmek için yüksek mühendis olmak ve yahut buna mümasil işlerde çalıştığını mübeyyin ehliyet vesikasını belediyeye ibraz etmek meşruttur.

6 — Daha fazla malûmat almak ve şartnameyi görmek istiyenlerin Diyarbakır belediyesine müracaatları ilân olunur. 10286

Satılık fabrika

İçel Defterdarlığından :

1 — Açık artırmıya konulan Dakik Çir Çir ve Nebatî Yağ Türk anonim şirketinin hazineye olan 58881 lira vergi borcunun ödenmemesinden dolayı ipotekli bulunan Fuad ve Sezar Şaşatiye ait Mersinin hastane caddesinde kâin fabrika zemininin tamamiyle üzerinde inşa edilmiş üç kattan ibaret zemin katı değirmen: ikinci katı Dakikin taksimatı, üçüncü katı elek dairesi ve garp cihetinde makine ve buzhane dairesi ve müştemilâtı ve derununda bilcümle alât edevat ve tesisatiyle şimal kısmında üç daireli yazıhane ile ittisalinde fevkani ve tahtani dört oda, mâ müştemilât bir haneden ibaret gayri menkul (müsteciri borçlu şirketin musaddak icar mukavelenamesi ve zeyli mucibince 946 senesi haziranına kadar mecurda intifa hakkı gibi müktesep hakları mahfuz olmak ve yapak şirketinin eylül 941 tarihine kadar olan icarı tanınmak şartiyle) tahsili emval kanununa tevfikan satılığa çıkarılmıştır.

2 — Muhammen bedeli 226046 liradır.

3 — Bu işe ait evrak; satış ve şartname kaimesi ve teferruatı.

4 — Müzayede, 16-1-939 tarihinden 6-2-939 tarihine kadar 21 gün müddetle devam edecektir. İhaleyi eveliyesi 6.2.939 tarihine tesadüf eden pazartesi günü saat 14 de İçel vilâyeti idare heyeti tarafından yapılacaktır.

5 — Arttırmaya girebilmek için %7.5 nisbetinde ve arttırma, eksiltme, ihale kanunu hükmüne tevfikan teminat verilmesi lâzımdır.

6 — Bu hususta fazla malûmat almak istiyenlerin İçel idare heyetine ve defterdarlığına müracaatları ilân olunur. (301) 10313

Bir Elektrik Mühendisi alınacak

Samsun Belediyesinden :

Şehrimizin 250 lira ücretli elketrik mühendis ve işletmemüdürlüğü münhaldir. Taliplerin vesikalariyle belediyemize müracaatları. (638-339) 10343

Kalörifer tesisâtı

İstanbul Nafıa Müdürlüğünden:

20-2-939 pazartesi günü saat 15 te İstanbul'da Nafia Müdürlüünde eksiltme komisyonu odasında 119999.22 lira keşif bedelli İstanbul yüksek mühendis mektebi kalorifer tesisatı ve kazan dairesi inşaatı kapalı zarf usuliyle eksiltmeye konulmuştur.

Mukavele, eksiltme baymdırlık işleri genel, hususî ve fennî şartnameleri, proje, keşif hulâsasiyle buna müteferri diğer evrak (6) lira mukabilinde dairesinde verilecektir.

Muvakkat teminat (7250) liradır.

İsteklilerin teklif mektupları ve en az bir taahhütte (50.000) liralık bu işe benzer iş yaptığına dair idarelerinden almış olduğu vesikalara istinaden İstanbul vilâyetinden eksiltme tarihinden (8) gün evel alınmış, ehliyet ve 939 yılına ait ticaret odası vesikalarını havi kapalı zarflarını 20/2/939 pazartesi günü saat 14 de kadar İstanbul nafia müdürlüğüne vermeleri, (565/320) 10359

Kazalar

Elektrik tesisatı

Kemalpaşa Belediye Reisliğinden:

1 — Münakasaya çıkarıldığı halde talip zuhur etmemesinden kısımlara ayrılmak suretiyle ihalesi muvafık görülen Kemalpaşa'da su ile yapılacak elektrik tesisatı üç kısım olarak kapalı zarf usuliyle münakasaya çıkarılmıştır.

BİRİNCİ KISIM:

Elektrik işleri grubu 1500 devirli 20 kilovat amperlik alternatör. Kontrol tablosu, Koplas takımı ve tevzi tablosu ve beyinlerindeki irtibat kablolariyle santral dahili tenvirat ve tesisat malzemesinin temini ile işler vaziyette teslimi. Tahmin bedeli "2651" lira ve teminatı "198" lira "83" kuruştur.

İKİNCİ KISIM:

İdrolik grubu: Fennî şartnamesi mucibince toprak kanal ve "218" metre tulinde boro işi ile maatteferrüat "25" beygir takatinde ve "1500" devirli su türbini ve tahliye kanal tesisatı ve imali işi tahmin bedeli "7497" lira "33" kuruş ve teminatı "562" lira "30" kuruştur.

ÜÇÜNCÜ KISIM:

Şebeke grubu: Fennî şartname ve keşif cetveli mucibince tablo ile havaî hat arasında "25" metre tulünde tahtezzemin kablo irtibatı ile "141" adet direk üzerinde kurulacak şebekeye ait malzemenin temini ile tesisi işi tahmin bedeli "8858" lira "92" kuruş teminatı "664" lira "42" kuruştur.

2 — Bu kısımlara ait şartname, keşifname, ve mukavele projeleri ve resimler bir lira bedel mukabilinde Kemalpaşa belediyesinden alınabilir.

3 — İhale 16-1-939 tarihinden 1-3-939 tarihine kadar "45" gün müddetle münakasaya çıkarılmış olup 1-3-939 çarşamba günü saat "16" da Kemalpaşa Belediye encümeni huzurunda yapılacaktır.

4 — Taliplerin artırma eksiltme kanununun 1 ve 2 inci maddelerindeki vesikalarla birlikte Nafıa Vekâletinden alınmış ve bu işlerde ehliyeti bulunduğuna dair müteahhitlik ve ehliyeti fenniye vesikası göstermeleri mecburîdir.

5 — Zarflar ihale günü olan 1-3-939 çarşamba günü saat "15" e kadar gönderilmiş olması meşruttur. Postaca vuku bulacak teahhür nazarı itibare alınmaz.

6 — Yukarda üç kısımda gösterilen işler toptan bir talibe ihale edileceği gibi ayrı ayrı olarak da ihale edilebilir. (222) 10244

Bu Hakikati Herkes Bilmeli

Grip, nezle enfloenza, sıtma gibi hastalıklara tutulmamak için sağlığınızı BIOGENINE kan ve derman haplarile sigortalayınız.

BIOGENINE; en birinci kan, kuvvet, iştiha yaratan ve tesirini derhal gösteren bulunmaz bir devadır.

BIOGENINE; daima kanı tazeleyip kuvvetlendirir, halsizliği giderir ve hariçten gelecek her türlü mikropları öldürür. Tatlı bir iştiha temin eder. Sinir ve adeleleri sağlamlaştırır, zekâyı yükseltir. Bel gevşekliği ve ademi iktidarın en birinci devasıdır.

BIOGENINE; kullananlar kat'iyyen kardan, kıştan, soğuktan ve havaların değişmesinden müteessir olmazlar. Çünkü vücüdu her zaman genç ve dinç bulundurarak ahriçten gelecek her mikroba galebe çaldırır. Ve bu sayede müthiş âkıbetlerle neticelenen GRİP, nezle, enfloenza, sıtma gibi hastalıklardan korur. Bu hastalıklardan korunmak için büyükler sabah, öğle, akşam birer, sekiz yaşından üstün çocuklar yalnız sabah, akşam birer BIOGENINE almalıdır. Hasta olanların kurtulması için de bu miktar bir misli arttırılmalıdır. Her eczanede bulunur. 7026

Daha ne bekliyorsunuz?

Aksırık, öksürük, burun akması, düşkünlük

Grip

tehlikesinin yanılmaz habercileri olduğunu bilmiyormusunuz?

Gripe karşı koymak için hemen ASPİRİN alınız?

Grip, soğukalgınlığı ve ağrılara karşı en emniyetli ilâç budur.

Israrla

BAYER

ASPİRİN

isteyiniz!

20 ve 2 tabletlik şekillerde bulunur.

Her şeklin üstündeki BAYER markası aldığınız malın hakikî olduğunun ve iyi tesirinin garantisidir.

RESMÎ İLÂNLAR

Millî Müdafaa Bakanlığı

4 kalem Mutabiye

M. M. Vekâleti Satın Alma Komisyonundan :

1 — Hepsine tahmin edilen fiyatı (5400) beş bin dört yüz lira olan dört kalem mutabiye kapalı zarf usuliyle münakasaya konulmuştur.

2 — İhalesi 10 şubat 939 cuma günü saat 11 dedir .

3 — İlk teminatı (405) liradır.

4 — Evsaf ve şartnamesi bedelsiz olarak M. M. V. satınalma komisyonundan alınır.

5 — Eksiltmiye gireceklerin 2490 delerinde gösterilen vesaikle teminat sayılı kanunun ikinci ve üçüncü madve teklif mektuplarını ihale saatinden en az bir saat evel M. M. V. satınalma komisyonuna vermeleri.

(157) 10171

Yastık yüzü ve bez alınacak

M .M. Vekâleti Satın Alma Komisyonundan :

1 — 10200 metre yastık yüzü ve 11700 metre nevresimlik bez kapalı zarf usuliyle münakasaya konulmuştur.

2 — Yastık yüzlüğü bezin beher metresi 34 ve nevresimlik bezin beher metresi 31 kuruş fiat tahmin edilmiştir.

3 — İhalesi 10.2.939 cuma günü saat 14 dedir.

4 — İlk teminatı (532) lira 15 kuruştur.

5 — Evsaf ve şartnamesi bedelsiz olarak M. M. V. satın alma komisyonundan alınır.

6 — Eksiltmeye gireceklerin 2490 sayılı kanunun ikinci ve üçüncü maddelerinde gösterilen vesaikle teminat ve teklif mektuplarını ihale saatından en az bir saat evel M. M. V. satın alma komisyonuna vermeleri.

(1[illegible] 10192

Yatak çarşafı alınacak

M. M. Vekâleti Satın Alma Komisyonundan :

1 — Beher adedine tahmin edilen fiyatı (130) yüz otuz kuruş olan 14300 adet yatak çarşafı kapalı zarf usuliyle münakasaya konulmuştur.

2 — İhalesi 8 şubat 939 çarşamba günü saat 11 on birdedir.

3 — İlk teminatı (1394) bin üç yüz dokson dört lira 25 kuruştur.

4 — Evsaf ve şartnamesi bedelsiz olarak M. M. V. satın alma komisyonundan alınır.

5 — Eksiltmeye gireceklerin 2490 sayılı kanunun ikinci ve üçüncü maddelerinde gösterilen vesaikle teminat ve teklif mektuplarını ihale saatından en az bir saat evel M. M. V. satın alma komisyonuna vermeleri.

(156) 10193

Kaputluk kumaş alınacak

M. M. Vekâleti Satın Alma Komisyonundan:

1 — Beher metresine tahmin edilen fiyatı (450) dört yüz elli kuruş olan 15500 on beş bin beş yüz metre kurşuni kaputluk kumaş kapalı zarf usuliyle münakasaya konulmuştur.

2 — İhalesi 9 şubat 939 perşembe günü saat on dörttedir.

3 — İlk teminatı (4737) dört bin yedi yüz otuz yedi lira 50 kuruştur.

4 — Evsaf ve şartnamesi (350) üç yüz elli kuruş mukabilinde M. M. V. satınalma komisyonundan alınır.

5 — Eksiltmiye gireceklerin 2490 sayılı kanunun ikince ve üçüncü maddelerinde gösterilen vesaikle temi - nat ve teklif mektuplarını ihale saatinden en az bir saat evel M. M. V. satınalma komisyonuna vermeleri.

(198) 10227

3000 Battaniye alınacak

M. M. Vekâleti Deniz Levazım Satın Alma Komisyonundan :

1 — Tahmin edilen bedeli (21330) lira olan (3000) adet battaniye 7 şubat 939 tarihine rastlıyan salı günü saat 14 de kapalı zarfla alınmak üzere eksiltmeye konulmuştur.

2 — İlk teminatı 1599 lira 75 kuruş olup şartnamesi her gün komisyondan parasız olarak alınabilir.

3 — İsteklilerin 2490 sayılı kanunun tarifatı dahilinde tanzim edecekleri kapalı teklif mektuplarını en geç belli gün ve saatte Kasımpaşada bulunan komisyon başkanlığına makbuz mukabilinde vermeleri.

(377-203) 10236

10 kalem ilâç alınacak

M. M. Vekâleti Satın Alma Komisyonundan:

1 — Eskişehir hava hastanesi için 10 kalem ilâç açık eksiltme suretiyle satın alınacaktır. Muhammen bedeli 1305 lira olup ilk teminat mikdarı 98 liradır.

2 — Eksiltmesi 8-2-939 çarşamba günü saat 15 de vekâlet satınalma komisyonunda yapılacaktır.

3 — Listesi her gün komisyonda görülebilir.

4 — İsteklilerin belli saatte ilk teminat mektup veya makbuzlarını komisyona vermeleri. (212) 10239

190 kalem alâtı tıbbiye alınacak

M. M. Vekâleti Satın Alma Komisyonundan :

1 — Kapalı zarfla eksiltmiye konulan 190 kalem âleti tibbiyeye istekli çıkmadığından yeniden kapalı zarfla eksiltmiye konulmuştur. Muhammen bedeli 5.800 beşi bin sekiz yüz lira olup ilk teminat mikdarı 435 liradır.

2 — Eksiltmesi 8-2-939 çarşamba günü saat 11 de vekâlet satınalma komisyonunda yapılacaktır.

3 — Listesi her gün komisyonda görülebilir.

4 — İsteklilerin belli saatten bir sa at eveline kadar ilk teminat ve teklif mektuplarını kom.syona vermeleri.

(213) 10249

Küçük edevat çantası alınacak

M. M. Vekâleti Satın Alma Komisyonundan :

1 —100 adet kompile küçük edevat çantası açık eksiltme ile satın alınacaktır.

2 —Ekisltmesi 6-2-939 pazartesi sa at 11 dedir .

3 —İlk teminat 90 lira olup şart - namesi komisyonda görülür.

4 — Eksiltmiye gireceklerin ilk teminat ve 2490 sayılı kanunun 2,3. üncü maddelerinde yazılı belgelerle birlikte muayyen gün ve vakitte M.M. V. satınalma komisyonunda bulunmaları. (225) 10252

Tavla halatı alınacak

M. M. Vekâleti Satın Alma Komisyonundan :

1 — Beher tanesine tahmin edilen fiyatı (19) on dokuz lira olan 20 tane tavla halatı açık eksiltme suretiyle münakasaya konulmuştur.

2 — İhalesi 13 şubat 939 pazartesi günü saat on birdedir.

3 — İlk teminatı 28 yirmi sekiz lira 50 kuruştur.

4 — Evsaf ve şartnamesi bedelsiz olarak M. M. V. satın alma komisyonundan alınır.

5 — Eksiltmeye gireceklerin 2490 sayılı kanunun ikinci ve üçüncü maddelerinde gösterilen vesaikle ve teminatiyle birlikte belli gün ve saatinle M. M. V. satın alma komisyonuna gelmeleri. (282) 10296

50 adet kasa alınacak

M. M. Vekâleti Satın Alma Komisyonundan :

1 — Müteahhit nam ve hesabına (50) adet kasa açık eksiltme suretiyle münakasaya konulmuştur.

2 — Beherine (169) lira 50 kuruş fiyat tahmin edilmiştir.

3 — İlk teminatı (635) lira 63 kuruştur.

4 — Evsaf ve şartnamesi bedelsiz olarak M. M. V. satın alma komisyonundan alınır..

5 — İhalesi 14-şubat-939 salı günü saat on birdedir.

6 — Eksiltmeye gireceklerin 2490 sayılı kanunun ikinci ve üçüncü maddelerinde gösterilen vesaikle ve teminatiyle birlikte belli gün ve saatinde M. M. V. satın alma komisyonuna gelmeleri. (285) 10297

Bakır bakraç alınacak

M. M. Vekâleti Satın Alma Komisyonundan :

1 — Beher tanesine tahmin edilen fiyatı (490) kuruş olan 1000 adet kapalı bakır bakraç açık eksilt - me suretiyle münakasaya konulmuştur.

2 — İhalesi 18-şubat-939 cumartesi günü saat 11 dedir.

3 — İlk teminatı (367) lira 50 ku - ruştur.

4 — Evsaf ve şartnamesi bedelsiz olarak M.M.V. satın alma komisyonundan alınır.

5 — Eksiltmeye gireceklerin 2490 sayılı kanunun ikinci ve üçüncü maddelerinde gösterilen vesaikle ve teminatiyle birlikte belli gün ve saatinde M. M. V. satın alma komisyonuna gelmeleri. (287) 10298

Pamuk çorap ipliği alınacak

M. M. Vekâleti Satın Alma Komisyonundan:

1 — Beher kilosuna tahmin edilen fiyatı (150) yüz elli kuruş olan 20000 yirmi bin kilo pamuk çorap ipliği kapalı zarf usuliyle münakasaya konulmuştur.

2 — İhalesi 15 şubat 939 çarşamba günü saat on birdedir.

3 — İlk teminatı (2250) iki bin iki yüz elli liradır.

4 — Evsaf ve şartnamesi (150) kuruş mukabilinde M.M.V. satın alma komisyonundan alınır

5 — Eksiltmeye gireceklerin 2490 sayılı kanunun ikinci ve üçüncü maddelerinde gösterilen vesaikle teminat ve teklif mektuplarını ihale saatından en az bir saat evel MM.V. satın alma komisyonuna vermeleri.

(281) 10306

Yün çorap ipliği alınacak

M. M. Vekâleti Satın Alma Komisyonundan:

1 — Beher kilosuna tahmin edilen fiatı (235) iki yüz otuz beş kuruş olan 10.000 on bin kilo yün çorap ipliği kapalı zarf usuliyle münakasaya konulmuştur.

2 — İhalesi 16 şubat 939 perşembe günü saat on birdedir.

3 — İlk teminatı (1762) bin yedi yüz altmış iki lira elli kuruştur.

4 — Evsaf ve şartnamesi bedelsiz olarak M. M. V. satınalma komisyonundan alınır.

5 — Eksiltmiye gireceklerin 2490 sayılı kanunun ikinci ve üçüncü maddelerinde gösterilen vesaikle temi - nat ve teklif mektuplarını ihale saatinden en az bir saat evel M. M. V. satınalma komisyonuna vermeleri.

(283) 10307

Sade yağı alınacak

M. M. Vekâleti Satın Alma Komisyonundan:

1 — Beher kilosuna tahmin edilen fiatı (92) doksan iki kuruş olan 25000 yirmi beş bin kilo sade yağı kapalı zarf usuliyle münakasaya konulmuş tur.

İhalesi 14 şubat 939 salı günü saat on dörttedir.

3 — İlk teminatı (1725) bin yedi yüz yirmi beş liradır.

4 — Evsaf ve şartnamesi bedelsiz olarak M. M. V. satınalma komisyo - nundan alınır.

5 — Eksiltmiye gireceklerin 2490 sayılı kanunun ikinci ve üçüncü maddelerinde gösterilen vesaikle teminat ve teklif mektuplarını ihale saatin - den en az bir saat evel M. M. V. satınalma komisyonuna vermeleri.

(284) 10308

Çantalık bez alınacak

M. M. Vekâleti Satın Alma Komisyonundan:

1 Beher metresine tahmin edilen fiatı (102) yüz iki kuruş olan 20.000 yirmi bin metre arka çantalık bez kapalı zarf usuliyle münakasaya konul - muştur.

2 — İhalesi 17 şubat 939 cuma günü saat on birdedir.

3 — İlk teminatı (1530) bin beş yüz otuz liradır.

4 — Evsaf ve şartnamesi bedelsiz olarak M. M. V. satınalma komisyonundan alınır.

5 — Eksiltmiye gireceklerin 2490 sayılı kanunun ikinci ve üçüncü maddelerinde gösterilen vesaikle teminat ve teklif mektuplarını ihale saatinden en az bir saat evel M. M. V. satın al - ma komisyonuna vermeleri.

(286) 10309

Kırpma makinası alınacak

M. M. Vekâleti Satın Alma Komisyonundan:

1 — Hepsine tahmin edilen fiyatı 1350 lira olan 50 adet beygir ve sığır - ları kırpmağa mahsus kırpma makinası 13-şubat 939 pazartesi günü saat 10 da Ankarada M. M. V. satınalma Ko. da açık eksiltme suretiyle satınalınacaktır.

2 —İlk teminat 101 lira 25 kuruş olup şartnamesi ve numunesi her gün öğleden sonra komisyonda görülür.

3 — Eksiltmiye girecekler kanunî teminatlaları ile birlikte eksiltme gün ve saatinde komisyonda bulunmaları.

(288) 10310

Yol silindiri alınacak

M. M. Vekâleti Satın Alma Komisyonundan:

1 — 6 adet dizel motörlü yol silindiri kapalı zarfla yeniden eksiltmiye konulmuştur. Muhammen bedeli (43,200) lira olup ilk teminat miktarı 3240 liradır.

2 — İhalesi 13-2-939 pazartesi günü saat 15 de vekâlet satınalma komisyonunda yapılacaktır.

3 — Şartnamesi 216 kuruş mukabilinde alınabilir.

4 — İsteklilerin kanunda yazılı vesaikle birlikte ilk teminat ve teklif mektuplarını ihale saatinden bir saat eveline kadar komisyona vermeleri. (309) 10325

23 kalem ilâç ve malzeme alınacak

M. M. Vekâleti Satın Alma Komisyonundan :

1 — Hepsine tahmin edilen fiyatı yirmi bin lira olan yirmi üç kalem ilâç ve malzeme kapalı zarfla eksiltmiye konulmuştur.

2 — Eksiltme 17 şubat 939 cuma günü saat 15 de Ankarada M. M. V. satınalma Ko. da yapılacaktır.

3 — Şartname listesi komisyonda görülür. İlk teminat 1500 liradır.

4 — Eksiltmiye girecekler kanunî teminat ve 2490 sayılı kanunun iki ve 3 üncü maddelerinde yazılı belgelerle birlikte teklif mektuplarını eksiltme saatinden behemahal bir saat eveline kadar M. M. V. satınalma Ko. na vermeler. (323) 10360

17 kalem gaz malzemesi alınacak

M. M. Vekâleti Satın Alma Komisyonundan :

24-1-939 tarihinde eksiltmesi yapılacağı ilân edilen 17 kalem gaz malzemesinin eksiltmesine talip çıkmadığından 8 şubat 939 çarşamba günü saat 10,15 de açık eksiltme suretiyle satın alınacaktır. Hepsine tahmin edilen fiyatı 600 lira olup liste ve şartnamesi Ko. da görülür.

Eksiltmiye girecekler 45 liralıkteminatlariyle eksiltme gün ve saatinde M. M. V. satınalma Ko. da bulunmaları. (324) 10361

2 kalem ecza alınacak

M. M. Vekâleti Satın Alma Komisyonundan :

25-1-939 günü eksiltmesine istekli çıkmıyan iki kalem ecza 8 şubat 939 çarşamba günü saat 10. da M. M. V. satınalma Ko. da açık eksiltme suretiyle satın alınacaktır.

İlk teminat 225 lira olup şartnamesi Ko. da görülür.

Eksiltmiye girecekler kanunî teminatları ile birlikte eksiltme gün ve saatinde Ko. da bulunmaları.

Hepsinin tahmin fiyatı 3000 lira - dır. (325) 10362

Bakır sahan alınacak

M. M. Vekâleti Satın Alma Komisyonundan :

1 — Beher tanesine tahmin edilen fiyatı (25) yirmi beş kuruş olan (100) bin yüz bin adet aş kabı (bakır sahan) kapalı zarf usuliyle münakasaya konulmuştur.

2 — İhalesi 20 şubat 939 pazar günü saat on birdedir.

3 — İlk teminatı (1875) bin sekiz yüz yetmiş beş liradır.

4 — Evsaf ve şartnamesi parasız olarak M. M. V. satınalma komisyo - nundan alınabilir.

5 — Eksiltmiye gireceklerin 2490 sayılı kanunun ikinci ve üçüncü maddelerinde gösterilen vesaikle teminat ve teklif mektuplarını ihale saatinden en az bir saat evel M. M. V. satınalma komisyonuna vermeleri.

(349) 10364

Ankara Levazım Amirliği

40.000 kilo pırasa alınacak

Ankara Levazım Amirliği Satın Alma Komisyonundan :

1 — Garnizon ihtiyacı için 40,000 kilo pırasa açık eksiltmeye konmuştur.

2 — Tahmin bedeli 2400 lira olup muvakkat teminatı 180 liradır.

3 — Eksiltmesi 6-2-939 P. ertesi gü nü saat 15 dedir.

4 — Eksiltmeye gireceklerin eksiltme günü 2490 sayılı kanunun 2, 3, üncü maddelerinde istenilen belgeleriy - le birlikte Ankara Lv. âmirliği satın alma komisyonuna vermeleri. (163) 10181

40.000 kilo ıspanak alınacak

Ankara Levazım Amirliği Satın Alma Komisyonundan :

1 — Garnizon ihtiyacı için 40,000 kilo ıspanak açık eksiltmeye konmuş - tur.

2 — Tahmin bedeli 4000 lira olup muvakkat teminatı 300 liradır.

3 — Eksiltmesi 6-2-939 P. ertesi günü saat 14.30 dadır.

4 — Eksiltmeye gireceklerin eksiltme günü 2490 sayılı kanunun 2, 3. üncü maddelerinde istenilen belgeleriyle birlikte Ankara Lv. âmirliği satın al - ma komisyonuna vermeleri. (164) 10182

30.000 kilo lâhna alınacak

Ankara Levazım Amirliği Satın Alma Komisyonundan :

1 — Garnizon ihtiyacı için 30,000 kilo lahana açık eksiltmeye konmuş - tur.

2 — Tahmin bedeli 2100 lira olup muvakkat teminatı 157 lira 50 kuruş - tur.

3 — Eksiltmesi 6-2-939 P. ertesi gü nü saat 14 dedir.

4 — Eksiltmeye gireceklerin eksiltme günü 2490 sayılı kanunun 2, 3, üncü maddelerinde istenilen belgeleriyle birlikte Ankara Lv. âmirliği satınalma komisyonuna vermeleri. (165) 10183

22000 Kilo sabun alınacak

Ankara Levazım Amirliği Satın Alma Komisyonundan :

1 — Garnizon birlikleri ve müesseselerinin ihtiyacı için 22.000 kilo sabun eksiltmeye konmuştur. (Kapalı zarfla).

2 — Tahmin bedeli 8800 lira olup muvakkat teminatı 660 liradır.

3 — Eksiltmesi 11. 2. 939 cumartesi günü saat 11 dedir.

4 — Eksiltmeye gireceklerin eksiltme günü teminat ve teklif mektuplarını ihale gün ve saatinden en geç bir saat eveline kadar Ankara levazım âmirliği satın alma komisyonuna vermeleri. (273) 10290

Bulgur alınacak

Ankara Levazım Amirliği Satın Alma Komisonundan :

Alayın senelik ihtiyacı olan 28500 kilo bulgur teklif edilen fiyat gali görüldüğünden:

1 — Yeniden 28500 kilo bulgur eksiltmiye konulmuştur.

2 — Tahmin beleli 2850 lira olup muvakkat teminatı 203 lira 75 kuruştur.

3 — Eksiltmesi 10. 2. 939 cuma günü saat 14 tedir.

4 — Eksiltmiye gireceklerin eksiltme günü 2490 sayılı kanunun 2, 3, üncü maddelerinde istenilen belgeleriyle birlikte ihale gün ve saatinden en geç bir saat eveline kadar teminat ve teklif mektuplarını Amasya alay satın alma komisyonuna vermeleri. (275) 10293

Yulaf alınacak

Ankara Levazım Amirliği Satın Alma Komisyonundan:

1 — İzmir komutanlığı birlikleri [illegible] zarf usuliyle eksiltmiye konmuştur.

2 — İhalesi 10 şubat 939 cuma günü saat 16 da İzmir'de kışlada İzmir levazım âmirliği satın alma komisyonunda yapılacaktır.

3 — Tahmin bedeli tutarı 16500 liradır.

4 — Teminat muvakkat akçesi 1237 lira 50 kuruştur.

5 — Şartnamesi her gün komisyonda görülebilir.

6 — İstekliler ticaret odasında kayıtlı olduklarına dair vesika göstermek mecburiyetindedirler.

7 — Eksiltmiye iştirâk edecekler 2490 sayılı kanunun iki ve üçüncü maddelerinde ve şartnamesinde yazılı vesikalariyle teminat ve teklif mektuplarını ihale saatinden en az bir saat evelin kadar komisyona vermiş bulunacaklardır. (280) 10295

Bir hesap memuru aranıyor

Üçüncü Piyade Alayı Levazım Müdürlüğünden :

Ankara garnizonu yaya alayı için bir hesap veya muamele memuruna ihtiyaç vardır. Emeklilerden 58 yaşını ikmal etmemişler tercihan alınacaktır. Emekli bulunmadığı takdirde bu vazifeyi ifaya muktedir bir sivilin de seksen lira bir ücretle alınacağından isteklilerin 32. inci alay levazımına müracaatları ilân olunur.

(321) 10328

Mercimek alınacak

Ankara Levazım Amirliği Satın Alma Komisyonundan :

1 — Garnizan birlik ve müessese - leri ihtiyacı için 32.000 kilo mercimek açık eksiltmiye konmuştur.

2 — Muhammen bedeli 3520 lira olup muvakkat teminatı 264 liradır.

3 — İhalesi 16-2-939 perşembe günü saat 10 dadır.

4 — Eksiltmiye gireceklerin eksiltme günü 2490 sayılı kanunun 2 ve3 üncü maddelerinde istenilen belgeleriyle birlikte Ankara levazım âmirliği satınalma komisyonuna müracaatları. (350) 10365

Zeytin tanesi alınacak

Ankara Levazım Amirliği Satın Alma Komisyonundan :

1 — Garnizon birlik ve müesseselerinin ihtiyacı için 14.000 kilo zeytin tanesi açık eksiltmiye konmuştur.

2 — Muhammen bedeli 3920 lira olup muvakkat teminatı 294 liradır.

3 — İhalesi 16-2-939 perşembe günü saat 14 dedir.

4 — Eksiltmiye gireceklerin eksiltme günü 2490 sayılı kanunun 2 v üncü maddelerinde istenilen belg leriyle birlikte Ankara levazım âm liği satınalma komisyonuna müra atları. (352) 10366

İç İşler Bakanlığı

Bir müşavir aranıyor

Dahiliye Vekâleti Matbuat Um Müdürlüğünden :

1 — Umum müdürlüğün kadrosu da 300 lira ücretli bir müşavirlik zifesi açılmıştır.

Bu vazifeye göre, kuvetli bir um mî malûmata sahip olmak, tevdi e lecek yabancı matbuatı günü günü takip ederek bunların ait olduğu y bancı memleketin dış politika ten yülleri ve iç politika dâvaları hakk da tahlilî ve terkibî hulâsalar ya mak bundan başka da türkçe metin ri kusursuz bir şekilde yabancı d lere tercüme etmek yahut veril mevzuu, doğrudan doğruya bu dille le kaleme almak lâzımdır. Bu itibar türkçeye ve yabancı dillere hakkiy vakıf olmak şarttır.

Diğer vasıflar ise, şunlardır:

a) Türk olmak

b) Yüksek tahsili olmak

c) Başka bir yerde vazifesi olm mak

d) Şimdiye kadar çalıştığı yerler başarıcılığı ve hüsnü hali belgeler tespit edilmiş olmak

e) Ykarıdaki izahat derecelerinc fransızca ve ingilizceye vakıf olmak

2 — Müsabaka imtihanına girme istiyenlerin 15 şubat 1939 tarihi kadar hüviyet kâğıtlarını, diplomal rını, vesikalarını ve 4,5 × 6, ebadı da iki adet fotoğraflarını bir istida i matbuat umum müdürlüğüne gönde meleri lâzımdır.

3 — Müsabaka imtihanı 20 şuba 1939 günü saat 9.30 da, Ankarada ma buat umum müdürlüğünde ve İstan bulda vilâyet matbuat bürosu şefliği de yapılacaktır.

4 — İsteklilerin imtihan günü An karada, matbuat umum müdürlüğün ve İstanbulda matbuat bürosu şefliği ne müracatları. (302) 10314

Finans Bakanlığı

Benzin alınacak

Maliye Vekâletinden :

Tahmin edilen bedeli bin yedi yüz elli lira olan on bin litre benzin açık eksiltme suretiyle alınacaktır.

Eksiltme 7-2-939 salı günü saat 15 de levazım müdürlüğünde müteşekkil komisyonda yapılacaktır.

Şartnamesi her gün levazım müdürlüğünde ve İstanbul da Dolmabahçe de maliye evrakı matbua anbarı me murluğunda görülür.

Eksiltmeye iştirâk etmek istiyenlerin mezkûr gün ve saatte 131 lira 25 kuruşluk teminatlari ve kanunî belgeleriyle komisyonda hazır bulunmaları. (185) 10234

Posta, Telgraf ve Telefon

Pul resimleri müsabakası

P. T. T. Levazım Müdürlüğünden

Amerika istiklâlinin 150 inci yıldönümü hatırası münasebetiyle çıkarılacak pullar için biri (konulacak iki por re yeri boş bırakılmak şartiyle) ortad Amerika hatırasını ve diğeri Türk Amerikan bayraklarını ihtiva etmel ve etrafları müzeyyen çerçeveli olmal üzere iki resim münakasaya konulmuş tur.

Resimler en son şubat 939 niha yetine kadar Ankarada P. T. T. leva zım MD. lüğüne teslim edilecektir.

Beğenilecek iki resimden her biri çin yüzer lira mükâfat verilecektir Muvafık görülmiyenler sahibine iad edilecektir. (234) 10269

220 ton U. demiri alınacak

Posta, Telgraf Levazım Müdürlüğünden:

1 — Fabrikamızda imâl edilecek te lefon hatları takazları için muktazi v 8-1-939 tarihinde kapalı zarfla eksilt mesi mukarrer 220 ton u. demiri kat ihale 10 şubat 939 cuma günü saat (15 de yapılmak üzere pazarlıkla mubaya edilecektir.

2 — Muhammen bedel 26,400 muvak kat teminat 1980 liradır.

3 — Eksiltme mezkûr gün ve saatte Ankarada P. T. T. U. müdürlük bina sındaki satınalma komisyonunda icra kılınacağından isteklilerin kanunî ve saik ve teminatı muvakkate mektup ve makbuzlariyle birlikte o saatte komis yonda hazır bulunmaları.

4 — Şartnameler Ankara'da P. T. T levazım İstanbul'da Kınaciyan hanın da P. T. T. ayniyat şûbe müdürlüklerinden gösterilecektir. (250) 10276

Bayındırlık Bakanlığı

Demir köprü inşaatı

Nafıa Vekâletinden :

1 — Malatya vilâyetinde Arapkir-Erzincan yolu üzerinde (Kozluk) ve Erzincan vilâyetinde yine ayni yolda (Şırzı) köprülerinin demir olarak yeniden inşaatı (71.800) lira keşif bedeli üzerinden kapalı zarf usuliyle münakasaya çıkarılmıştır.

2 — Münakasa 13-3-939 tarihine müsadif pazartesi günü saat 15 de Nafia Vekâletinde şose ve köprüler reisliği odasında yapılacaktır.

3 — Münakasa şartnamesi ve buna müteferri diğer evrak (360) kuruş mukabilinde şose ve köprüler reisliğinden alınabilir.

4 — Eksiltmiye ancak demir inşaatta ihtisası olan ve şimdiye kadar bu gibi köprüler yaptığını ispat eden fabrikalar veya bir teahhütte en az elli bin liralık toprak işlerinden gayri bir inşaatı teahhüt ederek iyi bir surette ikmâl ettiğini ispat edenler girebilecekleğinden isteklilerin eksiltme tarihinden en az 8 gün evel bir istida ile Nafia Vekâletine müracaat ve bu evsafı haiz olduğunu ispat ederek alacağı ehliyet vesikasını göstermeleri lâzımdır.

5 — İsteklilerin ticaret odası vesikasiyle (4840) liralık muvakkat teminatlarını havi olarak 2490 sayılı kanunun tarifatı dairesinde hazırlıyacakları kapalı zarflarını ikinci maddede yazılı vakitten bir saat eveline kadar komisyon reisliğine makbuz mukabilinde vermeleri muktezidir.

Postada olacak gecikmeler kabul edilmez. (220) 10268

Basit, muzaaf makas saire alınacak

Nafıa Vekâletinden :

11-3-939 cumartesi günü saat 11 de Ankarada Nafia Vekâleti binası içinde malzeme müdürlüğü odasında toplanan malzeme eksiltme komisyonunda 275980 lira muhammen bedelli 126 adet basit 4 adet ingiliz muazzaf makas ile 3 adet ray inbisat tertibatının kapalı zarf usuli ile eksiltmesi yapılacaktır.

Eksiltme şartnamesi ve teferrüatı 13 lira 80 kuruş bedelle malzeme müdürlüğünden alınabilir.

Muvakkat teminat 14789 lira 20 kuruştur.

İsteklilerin teklif mektuplarını muvakkat teminat ve şartnamesinde yazılı vesaikle birlikte aynı gün saat 10 a kadar mezkûr komisyona makbuz mukabilinde vermeleri lâzımdır.

(242) 10273

Telgraf fincan demiri alınacak

Nafıa Vekâletinden :

13 mart 939 pazartesi günü saat 15 de Ankara'da Nafıa vekâleti binasında malzeme müdürlüğü odasında toplanan malzeme eksiltme komisyonunca ceman 2600 lira muhammen bedelli Haydarpaşa'da teslim şartiyle 10000 adet telgraf fincan demirinin açık eksiltmesi yapılacaktır.

Muvakkat teminat 195 liradır.

Eksiltme şartnamesi ve teferruatı Ankara'da Nafıa vekâleti malzeme müdürlüğünden parasız olarak alınabilir.

İsteklilerin muvakkat teminat ve şartnamesinde yazılı vesikalarla birlikte aynı gün saat 15 de komisyonda hazır bulunmaları lâzımdır.

(247) 10288

Yapı işleri ilânı

Nafıa Vekâletinden :

1 — Eksiltmiye konulan iş: Görülen lüzuma binaen mukavelenamesi feshedilmiş olan Ankara istasyonu karşısındaki Gençlik parkı birinci kısım inşaat bakiyesidir.

Keşif bedeli 253464 lira 2 kuruştur.

2 — Eksiltme: 17 şubat 1939 cuma günü saat 15 de Nafia Vekâleti yapı işleri eksiltme komisyonu odasında açık eksiltme usuliyle yapılacaktır.

3 — Eksiltme şartnamesi ve buna müteferri evrak 12 lira 67 kuruş bedel mukabilinde yapı işleri umum müdürlüğünden alınabilir.

4 — Eksiltmiye girebilmek için isteklilerin 13888 lira 56 kuruşluk muvakkat teminat vermeleri ve Nafia Vekâletinden alınmış ehliyet vesikası göstermeleri lâzımdır. Bu vesikayı eksiltmenin yapılacağı günden en az sekiz gün evel bir istida ile Nafia Vekâletine müracaat edilerek almaları muktazidir.

5 —Istekliler mukavele projesi ve merbutatını kabul ettiklerine dair imza edilerek bunları diğer istenilen vesikalar ile birlikte ikinci maddede tayin edilen saatten evel komisyon reisine tevdi etmeleri lâzımdır.

(298) 10336

Ekonomi Bakanlığı

İktısat Vekâleti Elektrik İşleri Etüt İdaresinden:

Görülen lüzum üzerine idaremiz mutemedi Hikmet Güngören'in idaremiz namına hariçte her hangi bir muameleyi görüp yapması menedilmiştir.

İdaremizle münasebette bulunan hakikî ve hükmî şahısların malûmu olmak üzere keyfiyet ilân olunur.

308

Okullar

Elbise yaptırılacak

Müzik Öğretmen Okulu Direktörlüğünden :

1 — Okulumuzun kız ve erkek talebelerine açık eksiltme ile elbise yaptırılacaktır.

2 — Kız talebe için 35-45 takım, erkek talebe için 75-85 takım.

Kız talebe elbisesinin beherinin muhammen bedeli 24, erkek elbisesi beherinin muhammen bedeli 28 liradır. Muhammen bedel 3460 liradır.

3 — Münakasa 6. 2. 1939 pazartesi günü saat 15 de Ankara Mektep muhasebeciliğinde teşekkül eden komisyon tarafından yapılacaktır.

4 — Talipler aynı gün ve saatte komisyonda bulunmalı ve münakasadan bir saat eveline kadar % 7,5 teminat akçesini muhasebecilik veznesine yatırmış bulunmalıdırlar.

5 — Şartname ve nümuneleri görmek istiyenlerin okulumuz direktörlüğüne müracaatları.

(172) 10202

Demiryolları

300 Adet mahrufî çadır alınacak

D .D. Yolları Satın Alma Komisyonundan :

Muhammen bedeli 17400 lira olan 300 adet mahrûti çadır 14-2-939 salı günü saat 15.30 da kapalı zarf usuliyle Ankara'da idare binasında satın alınacaktır.

Bu işe girmek istiyenlerin 1305 liralık muvakkat teminat ile kanunun tayin ettiği vesikaları ve tekliflerini ayni gün saat 14.30 a kadar komisyon reisliğine vermeleri lâzımdır.

Şartnameler parasız olarak Ankara'da malzeme dairesinden, Haydarpaşada tesellüm ve sevk şefliğinden dağıtılacaktır. (268) 10320

Muhtelif binalar yıktırılacak

Devlet Demiryolları İkinci İşletme Artırma Eksiltme Komsiyonundan:

Ankara garı karşısında idaremize ait binaların (çıkacak malzemesi idareye ait) yıktırılması işi açık eksiltmiye çıkarılmıştır. 16-2-939 tarihine rastlıyan perşebe günü saat 15 de ikinci işletme binasında toplanacak komisyonda ihalesi yapılacaktır.

Muhammen bedeli 980 lira liradır, İsteklilerin kanunun tayin ettiği vesaikle muvakkat teminatı olan 73,50 liralık makbuz veya banka mektubunu hamilen muayyen gün ve saatte komisyonumuza müracaatları ilân olunur.

Şartnamesi ikinci işletme kaleminde görülebilir. (357) 10367

SÜMER BANK

Birleşik Pamuk İpliği ve Dokuma Fabrikaları Müessesesinden :

Pamuk ipliği satışı

Ereğli Bez Fabrikası malı	12	No Paketi	415	kuruş
Kayseri Bez Fabrikası malı	16	„ „	480	„
	24	„ „	580	„
Nazilli Basma Fabrikası malı	24	„ „	580	„
10 balyalık siparişler için		„ „	575	„
15 „ „ „		„ „	570	„
25 „ „ „		„ „	565	„
50 „ „ „		„ „	560	„

Yalnız Ereğli Bez Fabrikasında:

Fiatlarla fabrikada teslim şartile satılmaktadır. İplik müstehliklerinin yukarda yazılı fabrikalara gönderecekleri bedelleri mukabilinde ihtiyaçları nispetinde iplik siparişi verecekleri ve 24 numaradan ince ve muhtelif maksatlara yarıyabilecek pamuk ipliği müstehliklerinin de ihtiyaçlarını gene aynı şartlarla yalnız Ereğli fabrikasına sipariş edebilecekleri ilân olunur 7000

Malatya bez ve iplik fabrikası T. A. Şirketinden :

Şirketimiz Adana fabrikası mamulâtı

Kaput bezi fiatları:

Cinsi	Tip No.	Genişlik s.	Beher top m.	Beher top
Çifçi Bezi	2	90	36	729
Adana	5	90	36	728

20 Toptan aşağı siparişlere % 2 zam yapılır. 5

Hissedarlar toplantısı

Antalya Elektrik Türk Anonim Şirketinden :

Şirketimizin 1938 hesap senesi âdi içtimaının 2 Mart - 1939 tarihine müsadif perşembe günü Antalya'da Şirket idarehanesinde akdi kararlaştırılmıştır.

RUZNAMEİ MÜZAKERAT:

1 — 1938 senesi hesabat ve muamelâtı hakkında idare meclisi ve mürakip raporlarının okunması ve şirketin mevduat defterleriyle bilânçosunun tasdik ve kabulü ve idare heyetinin tebriye edilmesi.

2 — Hissei temettü hakkında karar ittihazı.

3 — İdare Meclisinin intihabı.

Asaleten ve vekâleten en az yirmi hisseye malik hissedarların hisse senetlerini veya bunlara mutasarrıf olduklarını ispat eder vesikalarını toplantı gününden bir hafta evveline kadar yani 23 şubat 1939 perşembe günü akşamına kadar Şirket idaresine verip mukabilinde makbuz almaları lâzımdır. Bu suretle makbuz alanların aldıkları makbuzları hamilen mezkûr günde saat 14 de Şirket İdarehanesine teşrifleri rica olunur. 337

Çam travers alınacak

D. D. Yolları Satın Alma Komisyonundan :

Muhammen bedel, muvakkat teminatiyle miktarları aşağıda hizasında yazılı çam traversler her liste muhteviyatı ayrı ayrı ihale edilmek üzere 16-2-1939 perşembe günü saat 15 te kapalı zarf usulü ile Ankara'da idare binasında satın alınacaktır.

Bu işe girmek istiyenlerin listesi hizasında yazılı muvakkat teminat ile kanunun tayin ettiği vesikaları ve tekliflerini aynı gün eksiltme saatinden bir saat evveline kadar komisyon reisliğine vermeleri lâzımdır.

Şartnameler 360 kuruşa Ankara, Haydarpaşa, İzmir ve Eskişehir veznelerinde satılmaktadır. (311)

Liste No.	Cinsi ve miktarı Adet	Muhammen bedeli Beheri	Muvakkat teminat Lira	K.
1	26000 çam travers	300 kuruş	5150	00
2	24000 „	300	4850	00
			10358	

Kayın travers alınacak

D. D. Yolları Satın Alma Komisyonundan :

Muhammen bedel, muvakkat teminat ve miktarları ile cinsleri ve eksiltme gün ve saatleri aşağıda ait olduğu listesi hizasında yazılı kayın traversler her liste muhteviyatı ayrı ayrı ihale edilmek üzere kapalı zarf usulü ile Ankara'da idare binasında satın alınacaktır.

Bu işe girmek istiyenlerin listesi hizasında yazılı muvakkat teminat ile kanunun tayin ettiği vesikaları ve tekliflerini aynı gün eksiltme saatinden bir saat evveline kadar Komisyon Reisliğine vermeleri lâzımdır.

Şartnameler parasız olarak Haydarpaşa, Ankara, İzmir ve Eskişehir'de İdare mağazalarında dağıtılmaktadır. (310)

Liste No. sı	Mikdarı ve Cinsi Adet		Muhammen bedeli Beher adedi		Muvakkat teminatı		Eksiltme gün		saati
1	11025	Kayın makas traversi	500	Kuruş	4006,25	L.)			
2	3195	„ „	420	„	1006,42	„)			
3	6608	Kayın köprü traversi	320	„	1585,92	„)	15/2/939	çarşamba	15,30
4	24892	Kayın cari hat traversi	140	„	2613,66	„)			
5	14280	„ „	215	„	2302,65	„)			
6	5929	„ „	175	„	778,18	„)			
7	5880	„ „	255	„	1124,55	„)			
8	60410	„ „	185	„	6837,93	„)			
9	12771	„ „	215	„	2059,32	„)			
10	26333	„ „	175	„	3456,21	„)			
11	93317	„ „	245	„	12681,33	„)			
12	70000	„ „	225	„	9125,00	„)	16/2/939	perşembe	15,30
13	38500	„ „	175	„	4618,75	„)			
14	12271	Kayın dar hat	150	„	1380,49	„)			
15	9289	„ „	150	„	1045,01	„)			19325

KÜÇÜK İLÂNLAR

Kiralık:

KİRALIK — 4 oda geniş salon tam konfor parke döşeli bahçe ortası müstakil bir kat uygun fiyat. Yenişehir Selânik caddesi 47 No: Üst kata müracaat. Tel: 3364 266

Kiralık daireler — Bakanlıklar karşısı Karanfil ve Bilge sokağının köşesinde tam konforu 3, 4, 4 odalı daireler. 8 No-ya müracaat. 216

Kiralık — Necatibey mektebi civarında Uğur Ap. 4 oda mutfak banyo kapıcıya müracaat. 221

Kiralık — Kavaklıdere Güven evleri No. 32 geniş üç oda, hol, banyo, havagazı, geniş bahçe, otobüse 3 dakika ucuz, havadar. 234

KİRALIK — Yenişehir asfalt üzerinde Uluçay Ap. 4 oda ucuz fiyatla her şeye elverişli. Tl: 3989 249

Kiralık — Yenişehir Meşrutiyet Cad. eski pazar yeri karşısı Kiçit sokak 4 No: da 3 oda acele kiralık. Tl: 3989 250

Kiralık — Yenişehir yüksel Cad. Mimar Kemal okulu karşısı okula sokak No: 8 üst kat 4 oda ve konfor. 2. ci kata müracaat Tl: 3362 261

Kiralık — Italyan Sefaretinin karşısı Ozdemir caddesi 65/3 Tam konforlu 3 ve 4 er oda birer salonlu daireler çok ehven fiatla içindekilere müracaat. 262

KİRALIK — Atatürk caddesi caddeye nazır mükemmel möbleli kaloriferli oda. Posta kutusu 1046 ya müracaat. 267

Kiralık — Kavaklıdere Alman sefareti karşısı N. 61 kârgir evin alt katı 3 oda 1 hol banyo elektrik su 25 Li. Ankara: P.T.T. muhasebe Me. Ahmet. 283

Kiralık — Bayan için 1 büyük oda su elektrik dahil banyo mutbak müşterek 13 Li. Çocuk sarayı karşısı Yeğenlik. S. No: 16 Ap. 2. kat. 284

Kiralık — Kavaklıderede Güven evlerinden 7 odalı, telefonlu muşambalı bütün konforlu "1" numaralı ev. 3719 telefon numarasına müracaat. 288

Kiralık daireler — Yenişehir Karanfil sokağı (7) numaralı apartmanda 4 oda, 1 hizmetçi odası, bir holden mürekkep konforlu 3 daire 293

Kiralık — Sıhiye Vekâleti karşısında Elektrik Şirketine giden İlkiz sokak No: 3 Dr. Feyzi apartmanı kaloriferli geniş 5 oda 1 hol Tel: 1764 295

Kiralık — Kalorifer, sıcak su, soğuk su ve kapıcısı mal sahibine ait mükemmel bir daire 50 liraya. Atatürk bulvarı Kalaç apartmanında. Tel: 1477 296

Kiralık — Sarı Köşk Çankaya cad. 49 (altkat) mobilyasız kaloriferli odalar ehven fiyat. Saat 2 den sonra müracaat 302

Kiralık — Möble ve möblesiz oda. Y. Şehir asfalta bir dakika kalorifer daimî sıcak su tam konfor. Menekşe S. Göknil Ap. No. 3 303

Kiralık — Yenişehir Selânik caddesi 1-2 No: lu Kuğu apartmanında 3 oda 2 hollu daire 7 numaraya müracaat. 306

Kiralık — Yenişehir Atatürk bulvarı Bolu apartmanı 4 No. da 2 oda 1 hol. İçindekilere müracaat. 307

Kiralık oda — Havuzbaşında aile yanında bir bay veya bayan için kalöriferli bir oda. Müracaat: Telefon 2864 310

Kiralık — 3 oda banyo, havagazı elektrik ve sulu bir daire. Tl: 3991 Mahmut Sür'e müracaat. 312

Kiralık oda — Yenişehir Atatürk bulvarı Yenige Ap. No: 9 kalörifer daimî sıcak su. 316

Kiralık — Aşağı Ayrancı'da vekâletlere yakın muşambalı beş oda bir mutfak, banyo, elektrik ve su. Geniş bahçeli yeni bir ev. Telefon: 2901 317

Kiralık Han — Saime kadın istasyonunda 8 daireli han ve hane olarak kullanmağa elverişli terkos suyu içinde. Bahçeli. Tl: 1358 325

Devren kiralık ucuz ev — Bahçe içinde müstakil, üç oda, hol, geniş camekân, banyo, mutbak hava gazı, elektrik - Dikmen Cad. Uçar sok. No: 11/A. 326

Kiralık daireler — Yenişehir Nafıa Bakanlığı karşısında otobüs durak mahallinde kalorifer ve parke döşemeli ve bilumum konforu muhtevi bir dört diğeri beş odalı ve kalorifersiz ikişer odalı daireler kiralıktır Bekçiye müracaat. 329

Kiralık — Jandarma okulu yanında havadar nazır yüksek tepe üstünde vekâletlere 5 dakika mesafede yeni çok ucuz daireler. İçindekiler müracaat. 330

Kiralık oda — Yenişehir Atatürk bulvarı Ordu evi karşısı Sevim Ap daire 3 çe müracaat. 331

Kiralık — İtfaiye meydanı Belediyeler Bankası arkasında Pamukç Ap. büyük küçük müstakil tek odalar. 332

Kiralık — İtfaiye meydanı Ba İhsan Ap. möbleli, mölblesiz bir od kiralıktır. Daire 3 çe müracaat. 33

Kiralık daire — 4 oda 1 hol. Çelik kale sokak Bilâl Akba Ap. 3 No. l daire Tl: 3377 334

Kiralık — Hâkim manzara bol güneş ucuz fiyat 1 veya iç içe 2 oda. I şıklar Cad. Necati B. mahallesi Ceva B. Ap. daire 4. 335

Kiralık oda — Bayanlar için 1 ve ya 2 oda almanca bilenlere yarı fiyatla verilir. Y. Şehir Meşrutiye Cad. Yeni kalık sokak No: 10 33

Satılık:

Devren satılık dükkân — Müdafaayi Hukuk caddesi Erek apartmanı altındaki mahallebici düşkkânı taşraya azimet dolayısiyle gerek boş olarak veya mobilyalı devren satılıktır. İçindekilere müracaat. 285

Satılık — Yatak ve yemek odası takımiyle 10 lâmbalı 938 R. C. A. radyo azimet hasebiyle acele. Yenişehir Tuna caddesi No: 32 309

Satılık — Gardrop Eteren yazı makine av tüfenk ve saire. Her gün saat 8 den 17 ye kadar Zencirli camii odaları No: 8 ze müracaat. 32

Devren satılık dükkân — Sahiplerinin taşraya gitmesinden. Yenişehir Kızılay yanındaki kuru kahve ve kuru yemiş evine müracaat. 324

İş arıyanlar:

İş Arıyor — Ecnebi ve tecrübeli bir bayan çocuklara bakmak fıransızca ve almanca ders vermek istiyor. Ulusta "N. S." müracaat. 242

İş Aranıyor — Alman Bayan Steno Daktilo iş arıyor. Ankara posta kutusu 21 yazı ile müracaat. 286

Eyi bir aşçı iş arıyor — Alaturka ve Alafranga eyi yemek yapan bir aşçı iş arıyor. 1040 telefon müracaat edilmesi. 340

Küçük İlân Şartları

Dört satırlık küçük ilânlardan:

Bir defa için	30 Kuruş
İki defa için	50 Kuruş
Üç defa için	70 Kuruş
Dört defa için	80 Kuruş

Devamlı küçük ilânlardan her defası için 10 kuruş alınır. Meselâ on defa neşredilecek bir ilân için, 140 kuruş alınacaktır. Bir kolaylık olmak üzere her satır, kelime aralarındaki boşluklar müstesna, 30 harf itibar edilmiştir. Bir küçük ilân 120 harften ibaret olmalıdır.

Dört satırdan fazla her satır için beher seferine ayrıca on kuruş alınır.

Küçük ilânların 120 harfi geçmemesi lâzımdır. Bu miktarı geçen ilânlar ayrıca pul târifesine tâbidir.

Tapu ve Kadastro

Tapu tesçili

Çankaya Tapu Sicil Muhafızlığından :

Ankaranın Küçük Ayrancı mevkiinde kâin olup şarkan dere ve attar başı Ahmet garban yol şimalen Hafız Mehmet veresesi cenuben pamuk oğlu Hacıdan metrûk gayri menkulle çevrili bir kıta bağ manisalı Papas Onnikte metrûk olduğundan bahisle hazinenamına tescili Ankara defterdarlığının 26 - İkinci kânun - 1938 tarih ve 3 - 78/11377-5 sayılı yazılariyle istenilmiş ve bu gayri menkulün tapuda kaydına rastlanamadığından ciheti tasarrufunun tetkiki zımnında 6-2-939 pazartesi günü saat onda mahallinde inceleme yapılacağından bu yerde kanunî bir hak iddia edenler varsa evrakı müsbiteleriyle birlikte muhafızlığımıza 938/1616 ve 938/427 No. ile veya keşif gününde mahallinde bulunacak tahakkuk memuruna müracaatları lüzumu ilân olunur. (360) 10368

KARLSBAD-KARLSBAD-KARLSBAD

Bütün dünyaca tanınmış meşhur şehir !

Yüzbinlerce kişiyi her sene sinesine toplıyarak, karaciğer hastalıkları, kum, safra kesesi iltihabı ve fazla şişmanlıktan ileri gelen rahatsızlıklardan kurtaran sıhhat şehri

Acaba herkesin, her sene **Karlsbad'a** giderek Kür yapması mümkün mü? Elbette hayır! Fakat, hakikî ve tabiî **Karlsbad** maden suyundan istihsâl edilmiş **Karlsbad Tuzu** bu vazifeyi görür ve KARLSBAD'ı evinize getirmiş olur.

Her sabah evinizde, bir bardak ılık su içinde kolayca eriterek içeceğiniz dolu bir çorba kaşığı

TABİÎ KARLSBAD TUZU

Sizi Bir Çok Rahatsızlıklardan kurtaracaktır

Ağzınızdaki acılığı, dilinizdeki pası ve midenizin bozukluğundan mütevellit nefes kokusunu derhal giderir.

Dünyayı BLAUPUNKT radyoları ile dinleyiniz...

KÂZIM RÜŞTÜ
Ankara Adliye sarayı yanı Gençağa apartımanı 2. ci kat No: 6 Tel: 2208

Karışık ve nasıl yapıldığı belli olmıyan bayat çocuk gıdalarile yavrunuzun sıhhatini tehlikeye koyarsınız

Allahın yarattığı gibi saf ve tabiî hububattan yapılmış

HASAN ÖZLÜ UNLARINI

Çocuklarınıza yediriniz. En yüksek evsafa malik olan bu özlü unu
Dünyada mevcut çocuk gıdalarının en mükemmelidir.

Pirinç, Yulaf, Mercimek, Buğday, İrmik, Patates, Mısır, Türlü, Bezelya, Badem, Çavdar özü unlarını çocuklarınıza yediriniz. 7010

İLÂÇLARINIZI

Sakarya Eczane sinden alınız. Az zamanda muhterem Ankara halkının büyük itimadını kazanan müessesemizde reçete ve ilâçlarınız büyük bir dikkat ve itina ile yapılır. Fiyatlarda daimi itidal. Resmi ve hususi müessesata toptan mübayatta her hususta azami teshilât gösterilir. Ulus Meydanı İş Bankası karşısı Tl: 2018 111

ORMANLAR PERİSİ
Dorothy Lamou — Ray Milland

Zayi — İş Bankasından aldığım 29859 No: lu K. C. H. ait tatbik mühürümü zayi ettim. Yenisini alacağımdan eskisinin hükmü olmadığı ilân olunur. Bekir BOZKURT 323

SAYIN MÜŞTERİLERİMİZE

Mamulâtı hususunda birinciliği kazanan Bankalar caddesinde - ki Şehzadebaşı Şekercisi OSMAN NURİ bayram münasebetiyle tenzilâtlı tarifesini muhterem müşterilerine arzeder.

Akide şekeri ve güllü sakızlı lokumlar 50 elvan şekeri 80, fındıklı lokum 100 şam fıstıklı, Hindistan cevizli, bademli lokumlar 120 kestane şekeri bademden yapılmış nefis badem ezmesi 120, fondan çikolata 140 çifte kavrulmuş badem şekeri 140, yaldızlı kestane şekeri 150 meyva şeker ve şekerlemeleri ve likörlü çikolata 160 şekerden mamul [illegible] pişmaniye helvası 80 kuruştur. Toptan ve perakende sipariş kabul olunur. Başka yerde şubesi yoktur. Tl: 3277 258

NEVROZİN

BAŞ, DIŞ, NEZLE, GRIP, ROMATIZMA
nevralji, kırıklık ve bütün ağrılarınızı derhal keser.
icabında günde 3 kaşe alınabilir. 7020

Mütenasip bir Endam

J. Roussel Korseleri (Gaine) ve Kemerleri vücudu sıkmaksızın tenasübü temin eder. Sevimliğine halel gelmeksizin vücutu yumuşatır ve incaltır.

Fiyatlar: Kemerler 6 liradan. Korseler (Gaine) sutyenle beraber 25 liradan itibaren.

Satış yeri yalnız :

J. Roussel Paris

İSTANBUL, Beyoğlu
Tünel meydanı 12 No. lu Mağazamızı ziyaret ediniz veya 19 No.lu tarifemizi isteyiniz.
Fiyatlarımızda büyük tenzilât.

RİT

En güzel tuvalet sabunudur 297

İTALYANCA

Hususî ders verilir ve türkçe-italyanca her türlü tercüme yapılır. En iyi referanslar Celâlettin Nuri — Tel: 2532 319

Kürk satışı

Yeni gelen son moda kürk mantolar ve yakalar ehven fiyatla ve taksitle satılır. Satış yeri Anafartalar caddesi No: 36 Cümhuriyet halı ve kürk pazarı. 301

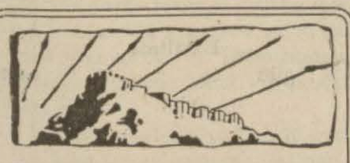

U L U S — 20. inci yıl. — No: 6286
İmtiyaz sahibi
Nurettin Kâmil SUNER
Umumî Neşriyatı İdare Eden
Yazı İşleri Müdürü
Mümtaz Faik FENİK
ULUS Basımevi ANKARA
Matbaa Müdürü: Ali Rıza BASKAN

İzmir İncir ve Üzüm Tarım Satış Kooperatifleri Birliği

TARİŞ SİRKESİ

Halis Taze Üzümden Yapılmıştır.
TARİŞ SİRKESİ
İŞTİHANIZI AÇAR.
TARİŞ SİRKESİ
SİZE EMNİYET VE ZEVKLE YEMEK YEDİRİR.
TARİŞ SİRKESİ
Cidden emsalsiz ve rakipsizdir.
SIHHATİNİ SEVENLER, SOFRALARINDA
Behemehal TARİŞ SİRKESİ bulundurmalıdır
SATIŞ MAĞAZASI :
Ankara Memurlar Kooperatifi

SİNEMALAR

Yeni

BU GECE 21 DE
4 NAMUS BEKÇİSİ
Baş Rollerde
Loretta Young — Georg Sanders
Şehane ve nefis bir eser

GÜNDÜZ MATİNELERİNDE
KADIN HIRSIZI
Annie Ducaux — Jules Berry
Tarafından yaratılan hakiki hayattan alınmış İbret âmiz bir film
SEANSLAR
14.45 — 16.45 — 18.45 — Gece: 21 de

Halk

BU GÜN BU GECE
KUTUP ŞEYTANLARI
Baş Rollerde
Richard Arlen — Mala — Lili Talbat
Baştan sona kadar dehşet heyecan ve korku saçan emsalsiz bir macera filmi

SEANSLAR
14.30 — 16.30 — 18.30 — Gece : 21 de

Sus

BU GÜN BU GECE
İKİNCİ BALAYI
Baş Rollerde
Loretta Young — Tyron Powel
İkinci kocasından ayrılıp tekrar birinci kocasına dönen genç ve güzel bir kadının gayet eğlenceli macerası

SEANSLAR
14 — 16 — 18 — Gece : 20.30 da 12 de
UCUZ HALK MATİNESİ vardır.

YENİ SİNEMADA *her gece filmden evel* ANKARA PALAS'ın *sureti mahsusada getirdiği Artistler tarafından* TABARİN BAR ORKESTRASI *refakatinde zengin varyete numaraları va hokkabazlık hünerleri*

Menfaatını bilen radyo tekniğinin şaheseri olan **OPTA** radyolarını görüp dinliyerek karar verir

M. ve A. Hanef kardeşler
Posta caddesi Hal karşısı Tl: 3150