Cuma
20
SONKÂNUN
1939
5 KURUŞ

Ulus Basımevi
Çankırı Caddesi, Ankara
Telgraf: Ulus - Ankara
TELEFON
İmtiyaz sahibi 1144
Başmuharrir 1371
Yazı işleri 1062-1063
Matbaa müdürü 1061
İdare 1064

ULUS

ADIMIZ ANDIMIZDIR

YARIN :
YURD
Köylü için ilâvemiz

Muvazene vergisinde tenziller

Tenzillerden en çok az aylık alan tekaütler, gündelikleri az olan işçiler istifade edecek

HÜKÜMET MECLİSE BİR LÂYİHA VERDİ

Maliye Vekilimiz B. Fuat Ağralı

Arazi vergisi bakiyelerinin affedilmesine dair kanun

Dahiliye encümeninde kabul edildi

Hükümetimiz muvazene vergisinin tenzili hakkında Büyük Millet Meclisine bir kanun lâyihası sevketmiştir. Bütçe imkânları nispetinde muhtelif vergilerde tenziller yapmağı programının en esaslı maddelerinden sayan Celâl Bayar hükümetinin Büyük Millet Meclisine tevdi ettiği bu yeni lâyihanın hükümlerinden en çok az miktarda aylık alan tekaüt ve zat maaşları sahipleri ve gene az gündeliklerle çalışan yurddaşlar faydalanmaktadırlar.

Bu lâyihaya göre: bir ay içinde her ne unvan ile olursa olsun aldıkları paraların mecmuu kazanç, iktısadî buhran ve muvazene vergileri çıkarıldıktan sonra 20 lira 50 kuruşu geçmiyen tekaüt ve sair zat maaşları sahipleriyle; 20 lirayı geçmiyen sair bilumum istihkak sahipleri ve 80 kuruşa kadar işçi gündelikleriyle 120 kuruşa kadar olan gündeliklerin 80 kuruşu bu vergiden müstesnadır.

Hem gündelik hem maktu ücret olarak aldıkları paraların yekûnu ka-

(Sonu 8. inci sayfada)

Jandarma Genel Komutanlığı

Jandarma genel komutanlığına General Cemil Cahit Toydemir'in tayini yüksek tasdika iktiran etmiştir. General Toydemir dün jandarma genel komutanlığına gelmiş ve vazifesine başlamıştır.

Başvekilimiz Çocuk Esirgeme Kurumu Anakucağı'nda

Başvekilimiz Çocuk Esirgeme Kurumunda

Başvekilimiz Anakucağı'nı ziyaret ederken

Başveklimiz Celâl Bayar dün saa on birde Türkiye Çocuk Esirgem Kurumu Genel merkezini ziyaret e miştir.

Başvekilimiz, Kurum başkanı Kırklareli mebusu Doktor Bay Fua Umay'dan kurumun umumî mesai ve teşkilâtı şimdiye kadar vücude g tirdiği 200 den fazla faal yardım mi essesesiyle 590 mülhakat merkez kollarının geçen sene himaye etm olduğu 300 bin çocuğa yapılan ya dımların mahiyeti hakkında izahat a mış, kurumun merkez ve teşkilâtiy müesseselerinin faaliyetlerini göste mek üzere yapılmış olan büyük mi yastaki grafiklerle harita ve fotoğra lar üzerinde tetkiklerde bulunmuştu

Çocuk muayeneleri, diş muayenel

(Sonu 3 üncü sayfada)

İspanya hakkında münakaşalar

F. R. ATAY

Telgrafların haber verdiğine göre fransız parlâmentosu bugünkü toplantısında ispanyol meselesi hakkında münakaşalarda bulunacaktır: sosyalistler ve komünistler, Pirene hudutlarını tekrar açarak, Katalonya müdafaasında hükümetçilere yardım etmek, radikal - sosyalistlerle sağ cenah ise, karışmazlık kararına sadık kalmak fikrindedirler.

İtalyan Başvekili, hükümetçilere karşı her filî müzaharet teşebbüsünün tehlikeleri hakkında şiddetli bir ihtarda bulunmuştur. Bugün bilinen şudur ki ecnebi muntazam kıtalar Franko saflarında muharebe etmektedirler. Totaliter devletler, ve bilhassa İtalya, eskidenberi İspanya'da bolşevizmin yerleşmesine müsaade edilmiyeceğini ilân etmişlerdi. Fakat bugün Franko'nun zaferi bu devletler için yalnız ideoloji değil, millî şeref bakımından da yüksek bir ehemiyet almıştır. Resmî tebliğler Franko cephesindeki ecnebi kıtalardan isim zikri ile bahsetmektedirler: halbuki hükümetçilerin cephesinde, pek hafif istisnalarla, yalnız ispanyol askeri çarpışıyor.

Harp talihi hakkında erken hükümlerde bulunmak yanlış olursa da, son taarruzdan beri hükümetçilerin pek sıkışık vaziyette kaldıkları inkâr edilemez. Hattâ İtalyan Başvekili, Çemberlayn ve Halifaks Roma'da iken, ispanyol harbinin artık birkaç hafta meselesi olduğunu söylemiştir. Fransa'da sol cenahın telâşı da, hükümetçilerin vaziyetlerindeki bu zâf ve darlıkla izah olunabilir.

Franko'nun zaferinden sonra İspanya'da totaliter bir rejim kurulacaktır. Bunun Fransa için ne kadar mühim olduğu meydandadır: az çok alman ve italyan sınırlarında olduğu kadar, kuvet, masraf ve meşguliyet istiyen

(Sonu 8 inci sayfada)

Maarif Vekilimiz Dil Cemiyetinde

Maarif Vekili B. Hasan - Âli Yücel dün Türk Dili Tetkik Cemiyetine gitmiş ve kurum merkez heyetinin dünkü toplantısına reislik etmiştir. Yukarıdaki resimde, Maarif Vekilimizi kurum heyetiyle beraber görüyorsunuz.

Bir Fransız gazetesinin verdiği habere göre

Hitler ve Musolini

Akdeniz ve İspanyol meselelerinde Tamamen anlaşmışlar

Almanya Tunus, Korsika ve Cibuti'nin askerlikten tecridine müzaheret edecek

ALMANYA İSPANYA'DÂ SERBEST KALACAK

Paris, 19 a.a. — Bayan Tabouis, Övr gazetesinde yazıyor :

Roma'dan haber aldığıma göre, B. Musolini ile B. Hitler, ispanyol ve Akdeniz meselelerinde uyuşmuşlardır.

Almanya, İtalya'nın Cibuti ve Tunus'a ve Korsika'nın askerlikten tecridine müteallik olan taleplerine müzaheret edecektir. Fakat buna mukabil ve istemiyerek B. Musolini, Almanya'yı İspanya'da serbest bırakacaktır. Almanya, pek yakında Franko'ya ağır topçu kuvetleri, teknisyenler ve tayyareler gönderecektir.

Hitler bir nutuk hazırlıyor

Berlin, 19 a.a. — Royter Ajansı muhabirinden :

Öğrenildiğine göre, B. Hitler, 30 ikincikânunda Rayştag'da irat etmek üzere büyük bir nutuk hazırlamaktadır. Mamafih, bu husus hakkında resmî bir haber yoktur. Bu nutuk bilhassa, son senelerin hadisatını izah ve

(Sonu 8 inci sayfada)

İngiltere'de bombalar

Başvekilin oğlunun evinin yakininde de bir infilâk oldu !

Londra, 19 a.a. — Esrarengiz bomba hâdiseleri bugün yalnız Londra'ya münhasır kalmamış faaliyet sahasını şimale ve İskoçya'ya da nakleylemiştir.

Glaskov polisi, bu sabah erkenden

(Sonu 8 inci sayfada)

İtalyan Hariciye Nazırı Kont Ciano

Kont Ciano Yugoslaya'da

Belgrad, 19 a.a. — İtalyan hariciye nazırı Kont Ciano, bu sabah saat 8,45 te hususî trenle Bielimonastir istasyonuna gelmiş ve burada doktor Stoyadinoviç tarafından karşılanmıştır.

Doktor Stoyadinoviç ve Kont Ciano, refakatlerindeki zevat ile birlikte Kneşevo av malikânesine hareket etmişlerdir.

Fransız parlâmentosunda

dış politika müzakereleri

Fransa İspanya işlerine karışmak niyetinde değil

B. Bone bugün bir nutuk verecek

Paris, 19 a.a. — Mebusan meclisi, bugün öğleden sonra harici siyaset müzakerelerine devam etmiştir.

Evelâ söz alan, sosyalist mebus Planş enternasyonal bir konferansın toplanmasını istemiştir. Bu konferans pürüzlü bütün meselelerin halledilmesine çalışacaktır. Böyle bir konferans Fransanın zâfına değil hüsnüniyetine bir delildir.

Böyle bir konferansın toplanması fikrini söz alan radikal mebus Elbel de müdafaa etmiştir. Ancak, Elbel Münih'i takip eden hâdiselerin sukutu hayaller doğurduğunu söylemiş ve bu konferans toplanmadan evel Fransa'nın ne gibi tekliflerde bulunacağının bilinmesi lâzım geldiğini kaydederek demiştir ki:

"— Beynelmilel bir konferans ancak bütün memleketler ne verebilecek lerini ve ne istediklerini bildirdikleri takdirde toplanabilir. Fransa, totaliter memleketlere muhtaç oldukları iptidaî maddeleri verebilir. Bunun için de ilk şart silâhsızlanmadır. Aksi takdirde ekonomik kuvet mütearrızlar lehine bizim için bir tehlike teşkil eder.„

Bir sosyalist mebusun tenkitleri

Sosyalist İzard verdiği istizah takririni anlatarak hükümetin İspanya işindeki hareketini tenkit etmiş ve demiştir ki:

"— İspanyada italyan kıtaatının vazifesi İtalyaya askerî mevziler hazırlamaktır. Bu suretle İtalya haklı olmıyan taleplerini tehditle elde etmek emelindedir.„

Hatip, İtalya'nın Franko'ya yaptığı yardımın ehemiyeti ve mânası üzerinde tevakkuf ederek şunları söylemiştir:

"— İtalya'nın İspanya'da yaptığı büyük fedakârlıklar, binlerce italya-

Fransız Hariciye Nazırı B. Bon

nın kanı münhasıran siyasî akide u runa mıdır? hayır...„

Hatip, gerek Musolini'nin, gere Franko'nun birçok sözlerini hatırlarak italyan tayyarelerinin Franko i yanından hemen iki üç gün sonra İs panya'ya geldiğini söylemiş ve Bu gos makamatının tanınmasının bir çı gınlık olacağını ilâve etmiştir.

Hatip, başvekil Daladiye tarafı dan Akdeniz'de yapılan parlak seya hatin, eğer ispanyol hududunun açıl

(Sonu 8 inci sayfada)

İnsan ve külfür :

Kalite gazeteciliği

Dünkü yazımızda, "ağız gazetesi" nin milletin hem politik terbiyesi hem sosyal ahlâkı için zararlı, bizzat memleket için de tehlikeli olduğunu göstermeğe çalışmıştık.

Bugün de "Ağız gazetesi" nin ne gibi sebepler yüzünden aşırı bir inkişaf imkânı bulabildiğini araştıralım.

" Ağız gazetesi" nin dedesi, insanlığın her devrinde, her cemiyette mevcut olagelmiştir. Bu dede efendi "dedikodu" dur. Bunu kaldırmak için insanı hazfetmeden başka çare yoktur. Dedikodu, zarif ve kâmil adamın ağzında, sohbetlerin en incesine, en nüktelisine, en müstesnasına vücut verir. Kaba, ihtiraslı, şirret ve hasut adamın avurtlarına yerleşirse, oradan, kirli ve kokuşun sular gibi dökülür. Dedikodu'nun, demek, güzel ve zarif'ten çirkin ve iğrenç'e kadar sökebileceği bir yol vardır. Onu yapanın zekâ ve ahlâk ve zevk seviyesine göre, dedikodu, bu yolun gelip muayyen bir noktasında mevkiini alır.

Ancak, dedikodu, zaman olur, politikayı da kendine mevzu seçmek ister. Grekler, bunu, agora'da, romalılar forum'da, başka milletler de sarayları içinde ve civarında yahut çarşıda yapmışlardır. Hâlet efendi'nin İstanbul'u, politik dedikodu'yu, çarşı ve bedestan esnafı arasında yapmıştır.

Halbuki, modern cemiyetler, kendilerinin kendilerinden haberdar olmaları ihtiyacını (biraz greklerden biraz da romalılardan ilham alarak), bir yandan parlâmento, bir yandan da matbuat vasıtasiyle temin etmişlerdir. Parlâmentoda karara tekaddüm eden müzakere gibi matbuatta, karardan önce ve sonra yürütülen mütalealar da tam bir hüriyet zemini üzerine işlendiklerinden, modern garp cemiyetleri, politik dâvalariyle, açıkça ve iktibassız (refoulement'sız) olarak meşgul olabilmenin yegâne çaresini keşfetmişlerdir. Çünkü, fertte olduğu gibi bir cemiyette de, hisler ve fikirler, açıkça ifade edilmezse, iktibase uğrar. His ve fikir iktibasa uğradı, yani kendisini serbestçe ifade edemedi mi, ya kısa bir ömür sürerek ölür yahut hayatiyetini muhafaza etmekle beraber kendini ifade imkânından mahrum tutulduğu için, ekşir, az sonra tefessüh eder, netice itibariyle de, günün birinde ifade olunabilmesini temin edecek olan fürceyi arar.

Politik dedikodu'nun "ağız gazetesi,, dediğimiz sosyal hâdiseye vücut vermesi, bu şekildedir.

Demek oluyor ki, "ağız gazetesi" ni ortadan kaldırmanın en tabii ve en kestirme çarelerinden biri, milletin politik alâkasını, *"gerçek gazete"* lere doğru sevketmektir. Biz bunu, birinci meşrutiyet'tenberi yapmıya muvaffak olamamışızdır. Matbuatın beceriksizliğini ve bundan doğan haşarılığını ve taşkınlığını, tecrübesizliğine ve bilgisizliğine vereceğimize, hüsnü niyetsizliğine, şirretliğine, ve kötülüğüne atfetmişizdir. Ve ona zaman zaman açtığımız hüriyet kredisini, kuvertür'ü kalmadı diye, kesivermişizdir. Halbuki, bizde matbuat, milletin diğer müessesatı ile yaşıttır. Bunların hepsinde çalışan insanlara mektepler açtığımız, yeni âletler kabul ettiğimiz, masraflar eylediğimiz halde, matbuat'ta çalışan memleket çocuklarını, mürettibinden ve müvezziinden baş muharririne kadar, kendi hallerine terketmişizdir. Memlekette, yegâne mektepsiz, usulsüz ve mesleki disiplinsiz millet, gazeteci milletidir. Ve, muharrirleri, çinkografları ciltçileri, muhbirleri, muhabirleri, muharrirleri, ekseriyetle, alaydan yetişmedir. "Nizamı cedit" devresi bile matbaa ve matbuat hayatımız için, henüz başlamamıştır. Ne bir "gazetecilik enstitümüz" ne de bir "baskı sanatı mektebi" miz vardır. Halbuki, baskı sanatı, dünyanın her yerinde, sanat ve tekniğin en ileride giden bir koludur.

İleri bir gazetecilik ve bir kalite gazeteciliği için, evelâ, bu lâzımdır. Fakat bu, kâfi değildir. Ayrıca, türk gazeteciliğinin, şuur ve politik ahlâk ile teçhiz edilmesi lâzımdır. Bunun için de, çare, gazeteci'nin tenkidine tahammül etmektir. Bu hususta, bir tenkit dozu, kendiliğinden teessüs eder. Tenkide bir taraf tahammül ettikçe, diğer taraf, yani gazeteci tenkidin dozunu ayar eder. Ve elde, "tenkit, müsbet olacaktır, şahıslara hücum etmiyecektir, şantaj ve terrör yapmıyacaktır" gibi bir iki tatbikleri kontrollü prensip olunca, "ağız gazetesi" nin batakhkları kurutulmuş olacak ve fikir, kendi asıl tohumlarını serbest matbuat hayatının muhtelif tarlalarında ekip yetiştirecektir. Cemiyet'e gelince, o, bu suretle, bir Asya ve Bizans zemmamlığından ve homurtularından, garbın zinde yapılı memleketlerinde olduğu gibi, bir olgun tenkit ve kontrol safhasına erişmiş olacak yani kendi kendisinden, günü gününe, haberdar olacaktır. Kendine lâzım olan hassasiyet ve şuur cihazını yaratmış olacaktır.

İmparatorluk bir kapalı cemiyet idi. Günümüzde de, hem manzaraları çok modern olduğu halde, bazı cemiyetler, kendi içlerine kapanır gibi bir istikamet almışlardır. Şu var ki, kapalı olmanın tehlikelerini sezdiklerinden, insiyakî bir hamle ile, içlerinde biriktirdikleri fikirleri ve hisleri, ideolojik yoldan ve şiddetli bir propaganda hayatiyeti ile dışarıya doğru sevketmek cihetine gitmişlerdir. Buna rağmen, bu gibi memleketlerde de "ağız gazetesi"nin fevkalâde taammüm etmiş olduğunu işitmekte yahut, oraları gezerken görmekteyiz. Demek oluyor ki, biriken his ve fikirlere memleket dışında bir intişar sahası aranmasına ve kısmen bulunmasına rağmen, tıpkı elmasın elmas ile yontulması gibi, fikrin fikirle süzülmesine müsaade edilmediğinden, iktibas, ekşime ve kokma hâdisesi, gene müşahede edilebilmektedir.

Bu, en çok şunu gösterse gerektir ki, devrimiz, kapalı cemiyetler devri değildir. Kapalı cemiyet, hem külliyetinde ve bunun kanunlarına göre hem de cüziyetinde ve keza bunun kanunlarına göre kapalı olduğundan (çünkü fiziolojik ve biolojik hâdiselerde, kül'lü de, cüz'ü de aynı kanun idare eder), "ağız gazetesi" ve buna varlık veren menfi dedikodunun zuhuru sebeplerini, gene matbuat telâkkimizin kusurluluğunda yahut eksikliğinde aramak lâzımdır.

Burhan BELGE

İspirtolu içkiler hasılâtından vilâyetler hisseleri

İspirto ve ispirtolu içkiler hasılâtından vilâyet hususî idarelerine düşen hisselere mahsuben vilâyetlere yeniden yüz bin lira tevzi olunmuştur. Yüz bin liradan Afyon vilâyeti hissesine 1761 lira, Amasya'ya 711 lira, Ankara'ya 2729 lira, Antalya'ya 1648 lira, Aydın'a 1476 lira, Ağrı'ya 568 lira, Bilecik'e 785 lira, Balıkesir'e 2901 lira, Bolu'ya 1444 lira, Bursa'ya 2602 lira, Burdur'a 607 lira, Çanakkale'ye 1464 lira, Çankırı'ya 1114 lira, Çoruh'a 900 lira, Çorum'a 1727 lira, Denizli'ye 1783 lira, Diyarbakır'a 1365 lira, Edirne'ye 1325 lira, Elâzığ'a 1025 Erzincan'a 688, Erzurum'a 2081, Eskişehir'e 1051, Ayntap'a 1760, Giresun'a 1629, Gümüşhane'ye 1161, İçel'e 1436, Isparta'ya 1012, İstanbul'a 6804, İzmir'e 3580, Kars'a 1718, Kastamonu'ya 2371, Kayseri'ye 2159, Kırklareli'ne 834, Kırşehir'e 997, Kocaeli'ye 2020, Konya'ya 3577, Kütahya'ya 2080, Malatya'ya 2564, Manisa'ya 2548, Maraş'a 1083, Mardin'e 1545, Muğla'ya 1186, Muş'a 349, Niğde'ye 1569, Ordu'ya 1650, Samsun'a 1844, Seyhan'a 2180, Siirt'e 816, Sinob'a 1206, Sivas'a 2688, Tekirdağı'na 1036, Tokat'a 1839, Trabzon'a 2642, Urfa'ya 1455, Van'a 658, Yozgat'a 1596, Tunçeli'ye 465, Rize'ye 1276, Hakâri'ye 190, Bitlis'e 424, Bingöl'e de 417 lira isabet etmektedir.

Devlet şûrası için Seçim bugün yapılıyor

Devlet Şûrasının münhal olan reis ve âzalıkları için namzetler listesi üzerinde yeniden tetkikler yapmak üzere mazbatasını umumî heyetten geri alan muhtelit encümen, yeni namzetleri hazırlamış ve umumî heyetin tasvibine arzetmek üzere riyaset makamına takdim etmiştir. Encümenin tesbit ettiği namzetler arasından seçim bugünkü toplantıda yapılacaktır.

Encümenin listesi şudur:

Devlet Şûrası Reisliği için:

İsmail Hakkı Göreli Devlet şûrası tanzimat dairesi reisi, Mithat Kalabalık Devlet şûrası mülkiye dairesi reisi, Saffet Tuncay Devlet Şurası deavi dairesi reisi.

Devlet Şûrası Daire Reisliği için:

Salâhaddin Odabaşı Devlet şûrası âzasından, Nusret Doğruer Devlet şûrası âzasından, Talât Balkır Devlet şûrası Başmuavinlerinden, Naci Akbay eski valilerden C. Merkez Bankası murakıbı, Naili Tezgören Ankara Hukuk mahkemesi reisi (Temyiz âzalığı evsafını haizdir), Talât Hıtay Dahiliye Vekâleti teftiş heyeti reisi, Ali Server Sumer Mülkiye başmüfettişi, Şefik Örüm Nafıa Vekâleti teftiş heyeti reisi, Kemal Arar Maliye vekâleti hukuk müşaviri, Memduh Özoran Devlet Şûrası başmuavinlerinden, Edip Cemil Oyhun P.T.T.U. Md. den mütekait, Avni Türel Nafıa Vekâleti hukuk müşaviri, Fevzi Dal Isparta valisi, Zihni İnceoğlu Devlet şûrası başmuavinlerinden, İsmail Hakkı Yücel Vakıflar idaresi âzasından eski valilerden, Ramazan Onat İzmir ceza hâkimi, A. Durmuş Evrendilek Afyon valisi, Abdülhak Savaş Burdur valisi, Fevzi Toker eski Aydın valisi mütekait, Sedat Aziz Erim Tunceli vali muavini, Adil eski valilerden iskân müfettişi, İsmail Hakkı Maliye Vekâleti varidat umum müdürü, İhsan eski Ankara mebusu, Fahri Bük orman fen heyeti reisi, Dr. Ekrem Tok Sıhat Vekâleti İçtimaî muavenet umum müdürü Kemal Galip Balkır İktisat Vekâleti Maadin umum müdürü, Süreyya Kip Maliye Vekâleti eski hukuk müşaviri, Fazıl Özelci Dahiliye Vekâleti vilâyetler idaresi umum müdürü, Faik Türel Dahiliye Vekâleti mahallî idareler umum müdürü, Hakkı Haydar Berksun Vakıflar idare heyeti âzasından eski vali, Nedim Nazmi Gürmen Mülkiye başmüfettişi, Enis Behiç Koryürek İktisat Vekâleti iş dairesi reisi.

Kitap sergisi hazırlıkları

Maarif vekâletinin on yılı dolduran "yeni harfler,, inkılâbı dolayısiyle Ankarada bir kitap sergisi açacağını evelce haber vermiktik.

Bu sergiye ait hazırlıklar filî sahaya girmiş ve alâkalılar sergievinde çalışmalarına başlamışlardır. Hazırlıkların mart ayının haftasına kadar bitirileceği tahmin edilmektedir.

Çağrı

× İskân kanunu muvakat encümeni 20. 1. 1939 cuma günü umumî heyetten sonra toplanacaktır.

× Arzuhal, Dahiliye, Millî Müdafaa, Maliye, İktısat, Ziraat encümenleri bugün umumî heyet içtimaından sonra toplanacaktır.

× Memurin kanunu muvakkat encümeni bugün saat 10 da toplanacaktır.

Yeni Çankaya Kaymakamı işe başladı

Çankaya kaymakamlığına tayini haberini evelce bildirdiğimiz Beyoğlu kaymakamı B. Dâniş Yurdakul birkaç gün evel şehrimize gelmiş ve yeni vazifesine başlamıştır. Resmimiz, yeni Çankaya kaymakamını makamında göstermektedir.

Bugünkü Kamutay

Kamutay bugün toplanacaktır. Ruzname şudur:

Dahilî nizamname mucibince bir defa müzakereye tâbi olan maddeler:

1 — Devlet Şûrası reisliği ile beşinci daire reisliği ve on âzalık için seçim yapılması hakkında Başvekâlet tezkeresi ve Adliye ve Dahiliye encümenlerinden mürekkep muhtelit encümen mazbatası,

2 — Of'un Torvel köyünden Kıvırcıoğullarından Pehlivanoğlu Mehmet Ersoy'un ölüm cezasına çarptırılması hakkında Başvekâlet tezkeresi ve Adliye encümeni mazbatası,

İkinci müzakeresi yapılacak maddeler:

1 — Türkiye - Almanya ticaret mukavelenamesine müzeyyel itilâfın tasdikine dair kanun lâyihası ve Hariciye ve İktısat encümenleri mazbataları

2 — Türkiye ile Almanya arasındaki mübadelâta ve tediyata müteallik olup 30 ağustos 1937 tarihinde imzalanmış olan anlaşmanın tasdikine dair kanun lâyihası ve Hariciye ve İktısat encümenleri mazbataları,

3 — Askerî memurlar hakkındaki 1455 sayılı kanunun 5 inci maddesiyle zeylinin değiştirilmesine ve bu kanuna iki muvakkat madde eklenmesine dair olan 3128 sayılı kanunun muvakkat birinci maddesinde yazılı (memur ve askerî mensupları) tâbirinin tefsiri hakkında Başvekâlet tezkeresi ve millî müdafaa ve bütçe encümenleri mazbataları,

4 — 1940 sayılı kanunun 2 inci maddesine bir (E) fıkrası ilâvesi hakkında kanun lâyihası ve Gümrük ve inhisarlar, maliye ve bütçe encümenleri mazbataları,

5 — İdare heyetinin, Riyaseti Cümhur dairesi teşkilâtı hakkındaki 2180 ve 3011 sayılı kanunların bazı maddelerinin değiştirilmesine dair kanun teklifi ve bütçe encümeni mazbatası,

Birinci müzakeresi yapılacak maddeler:

1 — Cenaze nakline mahsus beynelmilel itilâfnameye iltihakımız hakkında kanun lâyihası ve Hariciye ve Sıhat ve içtimaî muavenet encümenleri mazbataları.

Beynelmilel avcılar cemiyeti reisi şehrimizde

Memleketimizde bir av turizmi kurmak kabildir

B. Dukrok avculuğun meziyetlerini izah ederken azğın bir fili hayatı pahasına nasıl avladığını da hikâye ediyor

Beynelmilel Avcılar Cemiyeti Reisi B. Dukrok birkaç günden beri şehrimizde bulunmaktadır. Avcılar Cemiyeti Reisi dün kendisiyle görüşen bir muharririmize memleketimizi ziyaret sebepleri ve avcılık işleri hakkında şunları söylemiştir:

"— Avcılık dünyanın her tarafında ve birçok büyük adamlar tarafından yakın alâka ile takip edilen bir spordur. 57 memleket bizim cemiyetimize âzadır. Bunlar içinde birçok devlet reisleri ve adamları da vardır. Bugün Fransa'da cemiyete kayıtlı bir buçuk milyon avcı bulunmaktadır.

Türkiye, avcılığa çok müsait ve bu bakımdan zengin bir memlekettir. Bilhassa, ekinlere zarar vermekte olan yaban domuzundan burada birkaç türlü istifade etmek kabildir. Evelâ kolaylık gösterildiği takdirde yabancı memleketlerden buraya külliyetli miktarda avcı gelebilir. Ve bu suretle bir av turizmi teşekkül etmiş olur. Avcı turist memlekete çok para bırakan seyyahtır. İstanbul'un camilerini Eyübü ve diğer tarihî yerlerini görmiye gelen seyyah, hemen her tarafta olduğu gibi, vapurda yatar, vapurda yemek yer ve hattâ vapurda eğlenir. Bu seyyahın bırakacağı para bir taksi ücretinden ibarettir. Halbuki avcı seyyah, günlerce memlekette kalır. Otele, lokantaya ve diğer yerlere birçok tediyede bulunur.

Bundan başka çiftçi de bu nevi avcılık temin edildiği takdirde bu zararlı hayvandan kurtulur ve bu hayvanlar satılarak para da temin edilir. Türkiye'de ördek ve diğer uçucu hayvanlar avlanabilir.

Bütün bunları konuşmak ve bir neticeye bağlamak üzere memleketinize geldim. Burada alâkalı devlet adamlariyle görüştüm. Bana karşı gösterilen büyük misafirperverlik ve alâkadan dolayı çok memnunum. İyi neticeler alarak döneceğimi kuvetle tahmin ediyorum.

Ankara'da bir iki gün daha kaldıktan sonra İstanbul'a ve oradan da yabanî ördek avlamak için Marmara sahillerine gideceğim. Üç hafta kadar sonra tekrar Ankara'ya gelerek gene alâkalılarla temaslarda bulunmak ve bazı esaslar tesbit etmek üezere görüşmelerime devam edeceğim."

Bu izahatı dinledikten sonra, beynelmilel avcıdan en çok heyecan ve korku geçirdiği av vakasını anlatmasını rica ettik. Bize şöyle bir hatırasını anlattı:

Bir ara, Afrika'da avlanmağa gitmiştim. Bulunduğum şehrin valisi, bütün civarı dehşete boğan büyük ve azılı bir fili vurmayı benden rica etti. Bu fil delirmiş, hemen önüne çıkan her insana saldırıyormuş. Yerliler anlattılar. Bundan evel tam on iki kişi öldürmüş. Ben oraya vardığım hafta da iki kişinin daha canına kıymış. Herkes ondan korku ile bahsediyordu. Vali yanıma iki tane zenci rehber verdi. Beraberce yola çıktık. Tam iki gün sabah saat beşte başlıyarak akşam hava kararıncıya kadar yürümek suretiyle bu müthiş fili aradık. Bulunduğum muhitte de dehşetli malarya ve kolera salgını vardı. Bütün bu yorucu yolculuğu, çantamda beraber taşıdığım birkaç bisküvitle birkaç şişe sudan başka ağzıma bir şey koymadan yaptım. Nihayet üçüncü günü sabahı bir ormanda, dehşetli bir fil ile karşılaştık. Yerliler "işte bu" dediler. O homurdana homurdana ağaçların en üst dallarından meyva kopararak yiyordu. Aramızdaki mesafe 20 metre kadardı. Fakat hayvan müthiş bir şeydi. Korkunç, sinirli bir hali vardı. Hemen yere yattım ve kendime çalıları siper alarak ona doğru ilerlemeğe başladım. Yerliler geride kaldılar. Hayvana görünmemek için bütün gayretimi sarfediyordum. Zaten ona gözükmek muhakkak surette ölmek demekti. Vaziyetim çok nazikti. Hayvanı mutlak surette öldüremezsem hiç şüphesiz koca filin hortumunun halkası arasında feci şekilde can verecektim. Yapılacak iş, mümkün olduğu kadar yakından ve tam isabetli ateş etmekti. Bunun için de hayvanla aramızdaki mesafe beş altı metre kalıncıya kadar yaklaştım. Ona gözükmemekte muvaffak olmuştum. Kulağının hizasından tam beynine nişan aldım. Fakat o hareketsiz durmuyordu. Meyva koparmak için mütemadiyen yerini değiştiriyordu. Hele bir ara beni gördüğünü zannettim. Dehşetli korku geçirdim. Fakat gene meyva yemeğe koyuldu. Hareketsiz bir anından istifade ederek silâhımı üstüste ateşledim. Azılı hayvan müthiş sesler çıkararak ve geri kaçmak istiyerek birkaç adım ilerimde yere yuvarlandı. Sonra bütün o civar sakinleri bana teşekkür ettiler. Fakat çok da korktum. Böyle avlar çok tehlikeli olduğu için iyi değil. Ben insana zarar vermiyen hayvanları avlamağı tercih ederim.,,

İstimlâk kanununda yapılacak değişiklik

İstanbul, 19 (Telefonla) — İstimlâk kanununda yapılması istenen tadilâta ait lâyihayı hazırlıyan komisyon belediyede çalışmalarını bitirdi. Komisyon lâyihaya bilhassa şöyle bir kaydın konulmasını istemektedir.

"Menafiyi umumiyeye tahsis edilmek üzere istimlâk edilecek saha ile beraber bu sahanın tarafeyninde 35 metre derinliğinde bir sahanın istimlâk hakkının da belediyeye verilmesi,, Rapor yarın valiye verilecektir.

Cerrahpaşa hastanesi göz pavyonu

İstanbul, 19 (Telefonla) — Cerrahpaşa hastanesi göz pavyonunu 24 yataktan 60 yatağa çıkarmıya karar vermiştir.

Kars'ta nakıs 24 !

Dün şehrimizde hava umumiyetle açık ve rüzgârsız geçmiştir. En yüksek ısı sıfırın üstünde 9 derece olarak kaydedilmiştir. Yurdun Trakya mıntakasında hava çok bulutlu ve sisli Karadeniz sahilleri ile şarkî Anadolu ve Ege mıntakalarında bulutlu, diğer yerlerde umumiyetle açık geçmiştir. 24 saat içinde yurdun hiç bir yerinde yağış olmamıştır. Kar ile örtülü bulunan şark ve orta Anadolu mıntakalarında karın toprak üzerindeki kalınlığı Kars'da 1, Bolu'da 2, Erzurum'da 4, Van'da 8 santimetre, Uludağ'da ise 145 santimetredir. Rüzgârlar şark Anadolusu ile orta Anadolu'nun ve Karadeniz sahillerinin garp kısımlarında şimalden saniyede en çok 1 metre, Trakya, Kocaeli, Ege ve cenup Anadolusu mıntakalarında cenuptan saniyede en çok 5 metre kadar hızla esmiş, diğer mıntakalarda sakin kalmıştır. Yurdda en yüksek ısı İzmir ve Konya'da 12, Edirne, Bilecik ve Zonguldak'ta 13, Islâhiye, Sinop ve Trabzon'da 14, Kocaeli ve Bursa'da 15, Çanakkale'de 16, Balıkesir'de 17, Adana ve Antalya'da 18 derecedir. En düşük ısı da sıfırın altında Bolu ve Diyarbakır'da, Erzurum'da 13, Vanda 14, Kars'ta 24 derecedir.

İsviçre, Amerika, hac hikâyesi

Yanlışlar

Rahmetli Ahmet Cevdet Bey, hemen "İkdam" a yazdığı her makalede İsviçre'den bahsetmeksizin edemezdi. Şimdi de dikkat ediyorum, genç gazeteci arkadaşlarımızdan olup geçen sene uzunca bir Amerika seyahati yapan Hikmet Feridun Es de her fıkrasında, her röportajında, her makalesinde Amerika'dan bahsediyor. Yenidünyadan sık sık bahsetmek, bir yenilik sayılmakla beraber insanın hatırına mahut hac hikâyesini getiriyor. Hikâyeyi bilen de bilmiyen de vardır. Nasreddin hoca gibi "bilen bilmiyene öğretsin,, demiyelim de, isterseniz anlatalım:

Eski devirde adamın biri hacca gidip geldikten sonra artık her vesile ile hacdan bahseder, dururmuş. Meselâ yağmur mu yağdı, hemen yeni hacı:

— Ben Mekke'de iken de böyle bir yağmur yağdıydı!

Bir yangın mı çıktı:

— Ben Hicaz'da iken de böyle bir yangın çıktı idi de zor söndürdülerdi, dermiş.

Eşleri, dostları, ahbapları, bildikleri, tanıdıkları bu hac, Hicaz, Mekke, Medine bahislerinden artık illallah! demişler ve aralarında bir daha Hicaz bahsi açılınca hacı efendiyi dinlememeğe, susturmıya karar vermişler.

Adamcağız bir gün gene :

— Ben Hicaz'da iken .....

diye söze başlayınca gürültüler, öksürükler, patırdılar çıkarmışlar; neticede adamı konuşturmamışlar. Konuşturmamışlar ama, hacı efendi de teessüründen, heyecanından düşüp şarkadak bayılmış!

Bu sefer oradakiler telâşa düşmüşler. Kolonyalar, limonlar, eterler; neyse adamcağız, güç belâ ayılmış ve ayılır ayılmaz:

— Allâh allâh, demiş, bana da ne oluyor, bilmem ki: Hicaz'da da bir defa böyle bayılmıştım.

Arkadaşım Hikmet Feridun da bu fıkrayı okuduktan sonra acaba:

— Bizde tarizler de, tenkitler de tuhaf yapılıyor; halbuki Amerikada böyle yapmazlar. Ben Holivudda iken oraya yerleşip bir aşçı dükkânı açmış olan eski Kadıköylü ermenilerden Bay Narliyan da aynı fikirde idi...

diye cevap verir mi? — T. İ.

Cam ve alüminyum elbiseler!

Bir mecliste yeni moda icatlarından bahsolunuyordu. Birisi haber verdi:

— Amerika'da ve Avrupa'da camdan yapılmış kumaşlardan elbiseler moda oluyormuş!

Bir bayan, dudaklarını buruşturdu:

— Aman aman, dedi, inşallâh buraya gelmez. Onu giyince insan pek fazla çıtkırıldım olur gibi gelir bana, hem de o kadar vuzuhtan hoşlanmam. Fazla vuzuh, sanat eserleri için bile bir kusurdur!

Bir başkası alüminyumdan yapılan elbiselerden bahsedince bir başka bayan:

— Ona da ben itiraz edeyim, dedi, alüminyum giyinen bir erkek ve yahut kadın, fazla hafiflik etmiş olmaz mı?

"Ah şu gazeteciler!,,

Muallim Naci'de gazetecilere kızardı: fakat lisan yanlışı yaptıkları için! Malûm ya devir, politika devri değildi.

Gazeteler vefat havadislerinin altına: "rahme - tüllahi - aleyh..,, diye başlıyan bir arabî cümle yazarlardı. Muallim Naci bunun: ...ahimehü - llahü aleyh,, diye yazması fikrindeydi. Bir tenkidinde şöyle diyor:

— Ah siz gazeteciler! Bir ölene rahmet okuyacaksınız; onu da bâri yanlış okumasanız!

Ankara Müddeiumumisinin beyanatından sonra Muallim Naci'nin bu fıkrası ne kadar yerinde hatıra geliyor!

DIŞ POLİTİKA

Milletler Cemiyeti Konseyinin içtimaı

Milletler Cemiyeti konseyinin yüz dördüncü içtimaı geçen pazartesi gününden beri Cenevre'de açılmış bulunuyor. Konsey içtimaları, bir zamanlar, enternasyonal hayatın en ehemiyetli hâdiselerini teşkil ederken, son birkaç sene içinde milletler cemiyetinin zâfiyle, bu içtimalar da ehemiyetlerini kaybetmiştir. Ve yüz dördüncü içtima, hiç bir tarafta alâka bile uyandırmamıştır. Esasen son haftaya kadar içtimaın yapılacağı bile şüpheli idi.

Yüz dördüncü içtimaa belli başlı devlet adamı olarak ingiliz hariciye vekili Halifaks ile fransız hariciye vekili Bone iştirâk etmişlerdir. Sovyet hariciye komiseri Litvinof Cenevre'ye gitmemiştir. Fakat ingiliz ve fransız hariciye vekillerinin Cenevre'de bulunmaları da konsey müzakerelerine iştirâkten ziyade Halifaks'ın Roma'dan dönerken Musolini ile yapılan görüşmeler hakkında Bone'ye malûmat vermek maksadına matuftur. Eğer böyle bir vesile olmasaydı, konseyde İngiltere de, Fransa da hariciye vekilleri tarafından temsil edilmiyeceklerdi. Esasen Cenevre'de bir gün kaldıktan sonra her iki hariciye vekili de memleketlerine geri dönmüşlerdir.

Konseyi birkaç gündenberi meşgul eden başlıca mesele, İspanya'daki hükümetçilerle birlikte harp yapan gönüllülerin geri çekilmesi hakkında verilen bir rapordur. Milletler cemiyeti bu işe nezaret etmek üzere bir komisyon teşkil etmişti. Komisyon İspanya'ya gitmiş ve gönüllülerin geri çekilmesi hakkında mahallinde tetkikler yapmıştır. Verilen raporda "İspanya hükümeti tarafından yapılan geri çekilme" nin tam olduğu kaydedilmektedir. Raporun diğer bir tarafında da komisyon aynen şu sözleri söylemektedir: "Huduttan geri çekilme bahsinde komisyon, hâlen, geri çekilme keyfiyetinin tamamiyle vuku bulduğuna katî kanaat getirmiştir.,,

Bu rapor, iyi niyetlerini gösteren hükümetçilerin lehine samimî tezahür yapılmasına vesile teşkil etmekle beraber, iş orada kalmıştır. Raporun amelî bir faydası yoktur.

Konsey ruznamesindeki diğer meseleler de ancak akademik müzakerelere mevzu teşkil edebilir. Meselâ bunlar arasında Çin meselesi vardır. Çin hükümeti, hâlâ mütecaviz olduğu kabul edilen Japonya hakkında tedbir alınmasını talep etmektedir. Fakat milletler cemiyeti Japonya'ya karşı aczini 1931 senesinde Mançurya'nın istilâsındanberi itiraf etmiş bulunuyor. Japonya, yalnız milletler cemiyetinden çekilmekle kalmamış, bu müessese ile bütün bağlarını kesmiştir. Mesai teşkilâtiyle münasebette bulunmuyor. Ve mandası altında bulunan Pasifik adaları hakkında da mandalar komisyonuna rapor vermiyor. İngiltere de Filistin hakkında rapor vermediğinden mandalar komisyonunun bu defa konseye vereceği rapor yalnız Suriye'nin vaziyetine inhisar edecektir. Filhakika bu, alâka ile beklenmektedir. Çünkü bilindiği gibi, Fransa, 1936 itilâfını tasdik etmiye yanaşmıyor. Fransa'nın Suriye'ye karşı takip ettiği siyasetteki bu değişikliği ilham eden sebepler acaba nasıl izah edilecek?

Ruznamede bir de Dançig meselesi vardır ki, bir zamanlar milletler cemiyetinin demirbaş işlerinden biri olan bu mesele, Cenevre'nin salâhiyetinden büsbütün çıkarılmış bulunuyor. Dançig meselesiyle alâkadar olan üç taraf vardır: Almanya, Polonya ve dançigliler. Bunların hiç biri, milletler cemiyetinin bu işe karışmasını istemiyor. Binaenaleyh milletler cemiyetinin alâkası hükmen değilse de fîlen likide edilmiştir. Fakat şimdi bu işle alâkadar dördüncü bir taraf peyda olmuştur: yahudiler. Dançig hükümeti tarafından Almanya'nın teşviki ve Polonya'nın da tasvibiyle alınan tedbirleri yahudiler milletler cemiyetine protesto etmişlerdir. Filhakika Dançig kanunu esasisi, bütün ırklara müsavat temin ediyor. Ve milletler cemiyeti de kanunu esasinin tatbikini garanti ettiğinden bu işe karışabilir. Fakat İspanya ve Çin meselelerinde olduğu gibi, bu meselede de aczi karışmasına manidir.

Sözün kısası, bir zamanlar, enternasyonal münasebetlerin nâzımı olan milletler cemiyeti, artık politikada en ufak bir rol bile oynamamaktadır. Cenevre, amelî bir netice çıkacak olan politika faaliyetine sahne olmaktan ziyade, ispanyollar, çinliler gibi mağdur milletler için bir şikâyet kürsüsü olmuştur.

A. Ş. ESMER

DÜNYA HABERLERİ

Şensi'nin garbinde

Çin kuvetleri taarruza geçtiler

Şungking, 19 a.a. — Çin ajansı bildiriyor: Sihien, Daning, Busien ve Sianning'in yeniden ele geçirilmesi üzerine Şensi'nin garbindeki bu mıntakalardan çekilen japonlar Linfen demiryolu üzerinde Fengşi ve Maanşenk'te orduların küllî kuvetlerini tahşit eylemektedir.

Düşmanın yorgunluğundan ve zaafından istifade eden çinliler Busien'in cenubu garbisinden Linfen'e bir taarruza geçmişlerdir. Çarpışma devam etmektedir.

Düşmanın Tungyang'daki mevzilerini ve Kıvanhkiyu demiryolunun büyük bir kısmını işgal eden Çin kıtaları, bir taraftan Şelong yolu ile Tonvün nehrine ve diğer taraftan japon küllî kuvetlerinin bulunduğu Şikiang ve Samşul şehirlerine mukabil taarruza geçmişlerdir. Halen düşman tedafüî vaziyette bulunmaktadır.

Çintangkiang nehrini geçmiye muvaffak olan Çin kıtaları Hangçov'un garp varuşlarını çember altına almıya hazırlanmaktadır. Japonların Şanghay'dan istedikleri takviye kıtalarının gelmesine mani olmak üzere Çin çeteleri Kiaşing demiryolunun muhtelif noktalarını tahrip etmişlerdir.

"Japonya enerjik davranmalı!,,

Tokyo, 19 a.a. — Tokyo Nişi Nişi gazetesi Amerika ve ingiliz notaları hakkında tefsiratta bulunarak Japonya'nın enerjik davranmasını istiyor ve diyor ki :

"Japonya, bugünkü vaziyet dahilinde dokuz devlet paktının tadili için bir konferans toplanması hakkındaki ingiliz - amerikan teklifini kabul edemez.,,

Fransa da Tokyo'ya bir nota verdi

Tokyo, 19 a.a. — Fransız hükümeti, dokuz devlet paktı hakkında japon hükümetine bir nota vermiştir.

Domei ajansı, notada paktın Japonya tarafından bir taraflı olarak feshinin protesto edilmekte olduğunu bildiriyor.

Japonya aldırmıyacak

Tokyo, 19 a.a. — Çin - japon münasebetlerinden bahseden Asahi Şinbun gazetesi diyor ki :

"Japonya'nın Çin ile olan esaslı münasebetlerini tanzim etmek hakkındaki kararının tatbikine ingiliz, amerikan ve fransız notalarına rağmen devam olunacaktır. Japon hükümeti dokuz devlet muahedesinin tadili müzakerelerinin açılması hakkındaki ingiliz - fransız tekliflerini kabul etmek için zamanın müsait olmadığı fikrindedir.

Amerika Japonya'ya tayyare satmıyacak

Vaşington, 19 a.a. — Amerikan "United Aircraft Corporation,, tayyare fabrikası bundan böyle Japonya'ya tayyare göndermiyeceğine dair hariciye nazırı Hul'a teminat vermiştir.

Hariciye nazırı bu teminattan dolayı mezkûr kumpanyaya memnuniyetini beyan eylemiştir.

Sivil halkı bombardıman eden bir memlekete tayyare göndermemeleri için hariciye nazırı tarafından evvelce izhar edilmiş olan arzuya uymıyan yegâne kumpanya bu kumpanya idi. Demek oluyor ki, bundan sonra, hiç bir amerikan fabrikası Japonya'ya tayyare satmıyacaktır .

Amerikan radyo artistleri umumî grev hazırlıyorlar

Nevyork, 19 a. a. — İlânat ajanslarının artistlere daha iyi çalışmak şartları temin eden kollektif bir mukaveleyi ve bir asgarî ücret maddesini imzadan imtina etmeleri dolayısiyle radyo artistleri umumî bir grev hazırlamaktadırlar. Bütün sinema ve tiyatro aktörleri grupları, radyo artistlerinin bu hareketine muzaharet etmektedirler .

Maamafih kararlarından rücu edebilmeleri için ilânat ajanslarına birkaç gün mühlet verilecektir.

Yapılacak olan grev, amerikan radyosu tarihinde ilk grev olacaktır. Radyo, kendileri için aile hayatının âdetâ bir cüzü haline gelmiş olan amerikalı dinleyicilerin hattı hareketi ne olacağını tahmin etmek müşküldür.

Yeni Amerikan üsleri Japonları korkutuyor

Vaşington, 19 a.a. — B. Ruzvelt, Atlantik ve Pasifik'te yeni deniz üsleri vücude getirilmesi hakkındaki projeyi tasvip etmiştir. Proje bugün öğleden sonra kongreye tevdi olunacaktır.

Nevyork Taymis gazetesinin öğrendiğine göre, bu proje, altı milyon dolar kadar paranın hemen derhal bu hususta sarfedilmesini amir bulunmaktadır.

Japonya telâşta

Tokyo, 19 a.a. — Amiral Kamaz-A - va, bahriye bakanlığı adına yaptığı bir beyanatta ezcümle demiştir ki :

"— Japonya, Amerika kıtasından çok uzak bir mesafede bulunan Guam'ı tahkim etmesinden dolayı ciddî suretle endişe etmektedir. Japon deniz politikası yalnız batı pasifiğinde müdafaayı istihdaf eder. Buna binaen Amerika projelerinin hedefi anlaşılamaz. Bu projeler ancak uzak mesafede taarruzları istihdaf edebilir.,,

KÜÇÜK DIŞ HABERLER

× **Meksiko** — Cümhurreisi Kardenas'ın bu ay sonlarına doğru şimal Amerikasına giderek B. Ruzvelt'le konuşacağı haber verilmektedir.

× **Berlin** — Bir kararnameye göre, yahudilerin dişçi, veteriner ve eczacı diplomaları 31 kânunusani 1939 tarihinden sonra muteber olmıyacaktır.

× **Vaşington** — Meclis askerî komisyonunun başkanı B. May, Amerika hava kuvetinin altı bin tayyareye çıkarılmasını istiyen bir proje tevdi etmiştir. Bu proje cümhurbaşkanının askerî mesajı ile alâkadar olarak verilen ilk projedir.

× **Londra** — İngiliz ticaret nazırı söylediği bir nutukta totaliter memleketlerin ticaret metodlarını şiddetle tenkit etmiştir.

× **Berlin** — Mareşal Göring'in yakın bir istikbalde yapacağı seyahat ancak İtalya'ya olacaktır. Mamafih Mareşal Göring'in bu seyahatı hakkında henüz katî bir şey tespit edilmiş değildir.

× **Berlin** — Hitler, yanında başkumandanlık genel kurmay reisi general Kaytel ve kara, hava ve deniz kuvetleri kumandanları bulunduğu halde başvekâlette harbiye mektebinin kara, hava ve deniz şubelerinin 1938 mezunlarını kabul etmiştir.

× **Londra** — Başvekil Çemberleyn, hafta tatilini geçirmek üzere Çekers'e gitmiştir. Pazartesi sabahına kadar orada kalacaktır.

× **Paris** — Mebus Daher bir takrir vererek Fransa Reisicümhuru unvanının "Fransa imparatorluğu Reisi,, ne tahvilini teklif etmiştir.

× **Vaşington** — Bugün hariciye nezaretine, harp borçlarının Amerika tarafından geri alınabilen miktarlarının, yahudilerin muhacereti ve yeniden Amerikada yerleştirilmeleri işlerine tahsis olunması hakkında bir proje tevdi edilmiştir.

× **Londra** — İngiliz Ulmus vapuru Trafalgar burnu açıklarında ateş almışsa da 24 kişilik tayfası imdat işaretini alan gene ingiliz Veziristan vapuru tarafından kurtarılmıştır.

× **Bombay** — Gandi, Almanya'nın doğu Afrikasındaki eski müstemlekelerinin iadesi isteklerine karşı bir hareket tertip etmek üzere kongre başkanı B. Patel'i doğu Afrikasına göndermeğe karar vermiştir.

× **Moskova** — Polonya ticaret heyeti murahhasası Moskova'ya gelmiştir. Umumî hatlar üzerinde iki tarafın esasen mutabık bulundukları ticaret muahedesinin teferruatı kararlaştırılacaktır.

× **Berlin** — Almanya - İtalya tetkik enstitüsü İtalya büyük elkisi ve Almanya maarif nazırının huzuriyle açılmıştır.

Umumî seçim yapılması için

B. Çemberleyn tazyik ediliyor

Londra, 19 a.a. — Niyuz Kronikl gazetesine, göre bazı kabine âzası şubat ayında umumî seçim yapılması için B. Çemberleyn'i tazyik etmektedirler. Bu hareketin başında hava nazırı Sir Kingsley Vud bulunmaktadır.

Bu takdirde B. Çemberleyn'in mühim bir ekseriyet kazanması muhakkak görülmekte, zira prestiji son günlerde hayli artmış telâkki edilmektedir.

Kudüs'te gizli bir silâh deposu bulundü

Kudüs, 19 a.a. — Camiiömer yakınında altı bomba, 9 tabanca ve bomba imâline mahsus birçok mevad meydana çıkarılmıştır.

Zabıta, camiin muhafızlarından birini tevkif etmiştir.

Yafada hükümet fırkasına mensup yeni belediye reisi Abdülrauf Bitar, şehir işlerinin yeniden tensikine başlamış olup âsilerin tenkili işinde hükümet memurları ile mesai birliğinde bulunmaktadır.

Arap liderlerinin konferansı

Kahire, 19 a.a. — Arap liderleri konferansının ikinci celsesinden sonra bugün neşredilen bir tebliğ, müzakerelerin samimiyet havası içinde ve tam bir ahenk halinde cereyan ettiğini bildirmektedir.

Konferans, önümüzdeki cumartesi günü yeni bir toplantı daha yapacaktır.

Almanya'da nehirlerin suları kabarıyor

VAZİYET TEHLİKELİ

Berlin, 19 a.a. — Karların birdenbire erimeğe başlaması üzerine, Almanyadaki hemen bütün nehirlerde su seviyesi mühim surette yükselmiştir. Muhafaza teşkilâtı hemen lâzım gelen tedbirlerin alınmasına başlamıştır. Ren nehri üzerinde gemi seferleri tatil edilmiştir. Ren nehrinin seviyesi bir metre yükselmiş bulunmaktadır. Mozel nehri bir çok noktalarda taşmıştır. Mayn nehri üzerinde de nakliyat tatil edilmiştir. Verra ve Vazel nehirlerinde de su yükselmesi çok mühimdir. Verra vadisi su altındadır. Bazı köyler her türlü irtibattan mahrum bir vaziyettedirler. Sular yükselmekte devam ediyor. Yardım faaliyeti geniş mikyasta devam etmektedir.

Macar Hariciye Nazırı Budapeşte'ye döndü

Budapeşte, 19 a.a. — Berlin'den avdet eden macar hariciye nazırı Macaristan ajansına aşağıdaki beyanatta bulunmuştur:

"— Berlin seyahatimden memnun ve mükemmel intıbalarla dönüyorum. Ananevî bir mahiyet alan ve tecrübeler görmüş olan Macar - Alman dostluğu ve bundan doğan itimat bu sefer de müzakerelerimize samimî bir mahiyet vermiştir.

Macaristan ile Almanya arasındaki menfaatler birliği Çeko - Slovak buhranından sonra da devam etmektedir ve büyük inkişaf göstermek istidadındadır. Gerek iki memleketin gerek müstakillen Macaristan'ı alâkadar eden bütün meseleler hakkında Berlin'de tam bir anlaşış müşahede ettim.,,

Başvekilimiz Çocuk Esirgeme Kurumunda

Başvekilimiz bir küçük yavruyu okşuyor

(Başı 1 inci sayfada)

ri, anne banyoları, süt damlası ve çocuk bahçesini gezerek her birinin faaliyeti ve yapılan yardımlar hakkında verilen malûmatı alâka ile dinliyen Celâl Bayar, kurumun iki kreşini ziyaret etmiştir.

Biri anneleri muhtelif fabrikalarda çalışmakta olan bebeklere, ikincisi işçi ailelerinin yaşları biraz ilerlemiş çocuklarına mahsus olan bu kreşlerde çocukların bakım, besleme ve terbiyevî hallerini dikkatle tetkik eden Başvekil, kreşlere alınan çocukların içtimaî vaziyetleri ve aileleri hakkında malûmat istemişler, bilhassa çocukların çalışma odalarında yaptıkları işlerle alâkalanmışlardır.

Bir buçuk saatten fazla süren bu tetkiklerden sonra sayın Başvekil, kurumun Keçiörendeki Anakucağı müessesesini gezmişlerdir.

Bütün Türkiyede henüz sayısı üç tane olan bu modern içtimaî müessesede Celâl Bayar, bir saatten fazla kalmıştır. Her şubesini ayrı ayrı gezen Başvekilimiz bebek, çocuk pavyonlariyle koğuşlarını, çocuk bakım mektebini, talebe ile memurlara ve müstahdemlere mahsus olan kısımları tetkik etmişler, burada yeni yapılmakta olan büyük pavyonun, hususî tertibatı ile servisleri hakkında izahat almışlardır.

Başvekilin Anakucağına geldikleri zaman yemekte olan küçük yavrularla ayrı ayrı konuşmuşlardır.. Küçükler, Celâl Bayarı yemeğe davet etmişlerdir. Kendilerine bir istekleri olup olmadığını soran Başvekile, milletin şefkat ve alâkasını en geniş mânasiyle gören yarının büyükleri, çok rahat olduklarını söylemişler ve teşekkür etmişlerdir.

Anakucağında, her çocuğun kendisine mahsus olan gardrobun üzerine neden resminin konulduğunu soran Başvekil, her çocuğu kendi resmine bakarak yerini tayin ettiği ve kendisine ait olan gözün içinde bulunan eşyasının resimlerini yaparak daha çok küçük yaşta eşya ve hâdiseler hakkında dikkat ve alâka hassasının artırıldığı, renkli kalemlerle yapılan resimlerin her hafta teşhir edilip bunlar üzerinde talebe ile konuşulmak suretiyle onların bilgileri artırılması gibi yetiştirme metodları üzerinde müessese direktöründen izahat almışlardır.

Yatakhaneleri çok temiz ve muntazam bulan Celâl Bayar, bu husustaki intibalarını:

"— Bütün memleket çocukları için bu kadar temiz ve muntazam yatacak yerler temenni ederim." sözleriyle ifade etmiştir.

Celâl Bayarı Anakucağından, kendisini sevgi ve hürmetle alkışlıyan yüzlerce yavru uğurlamıştır. Burada, çok zevkli saatler geçirdiğini söyliyen Başvekilimiz, Kurum Genel merkezinde ve müesseselerinde gördüğü intizam ve mükemmellikten dolayı memnuniyetini izhar etmiştir.

TÜRKİYE BASINI

Kelime ve ıstılahlarımızda istikrar

TAN gazetesinin bir muharriri, üç gün evel gazetemizde "Kelime ve ıstılahlarımızda istikrar,, başlığiyle çıkan başmakale üzerine, tanınmış muharrirler arasında bir anket açmıştır.

Mebus muharrir Hüseyin Cahit Yalçın ankete verdiği cevapta şunları söylemektedir:

"— Bence Falih Rıfkı, türk dilinin yeni bir hastalığını teşhis etmiş değildir: dil temizliğinde çok hızlı yürümenin zararlarını görmemiş, çekmemiş bir münevver yoktur sanırım. Fakat Falih Rıfkı, bu hastalığımızın tedavisini istemek vazifesini görmüş bulunuyor. Bu bakımdan onu, mutlaka tutulması lâzım gelen bir yola, ilk adımı atmış sayabiliriz.

Bana gelince, Falih Rıfkı ile hemfikir olduğumu söylememe bilmem lüzum var mı?

Çünkü, bunu söylemekle, bundan çok evel de gizlemediğim fikrimi, bilmem kaçıncı defa tekrarlamış olacağım.

Lisan, tıpkı çocuk gibidir. Onu, seneler büyütür. Bir çocuğu bir senede on yaş büyütmek için sunî vasıtalara baş vurmak, tabiate karşı koymak olur.

Bundan zarar görüleceği de tabiîdir.

Yapılan dil temizliğinin çok büyük faydalarını gördüğümüzü inkâr etmek mümkün değildir. Fakat bu temizleme ve zenginleştirme gayretinde ifrata vardığımız takdirde, uğrıyacağımız zarar, kavuştuğumuz faydalardan çok büyük olabilir. Bu itibarla, Falih Rıfkı'nın el attığı freni sıkmak, bütün türk münevverleri için daha fazla geciktirilmemesi lâzım gelen bir vazifedir.,,

TRAMVAY ŞİRKETİNİ PROTESTO

YENİ SABAH'ta Cemalettin Saraçoğlu yazdığı fıkrada diyor ki:

"Nüfusu bir milyona yaklaşan şehrimizin en mühim nakil vasıtası olan tramvayların hali hakikaten insanı yese düşürecek bir halde bulunmaktadır. Gün geçmez ki gazetelerin sütununda bozuk ve çürük tramvayların sebep oldukları bir kaza yer almasın. Şirket, tesisatını hükümete satmasının mevzuu bahis olduğu bir devirde bulunduğundan dolayı, hasis bir düşünce neticesinde arabalarına beş para bile sarfederek tamirleri yoluna gitmiyor. Frenleri tutmıyan, kapıları açılmıyan, dinamoları işlemiyen tramvayların sayısı her geçen gün bir miktar daha artıyor.

İstanbul gibi yokuşu çok bir şehirde bu nevi çürük arabalar, halkın hayatı için daimî bir tehlikedir. Bu itibarla Nafıa Vekilimiz Ali Çetinkaya'nın şirketi protesto edişi çok yerinde ve doğru bir harekettir. Meshur meseldir:

Nush ile yola gelmiyeni etmeli tekdir
Tekdir ile uslanmıyanın hakkı kötektir.

Çeko-Slovakya Hariciye Nazırı Berlin'e gidiyor

Prag, 19 a.a. — Hariciye nazırı B. Şvalkovski'nin alman hükümetinin davetine icabetle yarın akşam Berlin'e gideceği resmen bildirilmektedir.

Ziyaret kısa sürecek

Berlin, 19 a.a. — Yarı resmî bir menbadan bildiriliyor:

Çeko-Slovakya hariciye nazırı B. Şvalkovski'nin Berlin'i ziyareti kısa sürecektir. Eski Çeko - Slovakya'nın teşkil ettiği tehlikenin bertaraf edilmesi üzerine orta Avrupanın yeniden organize olunması keyfiyeti, Roma - Berlin mihverine dost milletler zimamdarları arasında temasları yalnız tabiî göstermekle kalmamakta, fakat Çeko-slovak hariciye nazırı ile temaslar yapmak, İtalya ile birlikte, Avrupanın umumî hayatında Tuna havzasına tabiî vazifesini vermeğe çalışan nasyonal - sosyalist haricî politikası çerçevesi dahilinde yer almış bulunmaktadır. Diğer taraftan, Almanya, bittabiî, Çeko-slovakyanın yeni hudutlarının tahdidi işinden doğan hâdiselerle alâkadardır. Fikir teatisini icabettiren diğer bazı noktalar da vardır. Bu görüşmelerden, hiç bir sansasyonel netice ve yahut hususî bir anlaşma beklenmemelidir. Bu görüşmeleri, orta Avrupada sükûn eserine devam hedefine varmak için yapılan daimî çalışmanın bir ifadesi gibi telâkki lâzımdır.

FİNANS

Maaş ve ücret baremleri (*)

Kemal ÜNAL

Dün gene bu sütunlarda maaş ve ücret baremleri üzerindeki çalışmaların nasıl başladığını ve hangi iş zümrelerinin buna mevzu olduğunu kısaca izahtan sonra bunların ayrıldığı, maaş, devlet ücreti, banka ve müesseseler ücreti için tatbiki düşünülen hükümleri tahlil edeceğimizi söylemiştik. Dünkü yazımızda maaş bareminin değişen başlıca noktalarını anlatmıştık. Bugün de, sütunların müsaadesi nispetinde devlet ücretlerinden bahsedeceğiz.

***

1929 da yapılan ilk devlet baremi 44 bin memur içinde ancak 4 bin memuru ücretli olarak çerçevesi dışında bırakmıştı. Bunlar daimî mahiyet arzetmiyen ve her zaman değişebilen hizmetlerdeki muvakkat kimselerdi. 1938 yılında ücretli miktarı on bini çok aşmıştır ve bunların birçoğu artık daimileşmiş hizmetlerde sürekli ce çalışmaktadırlar.

Bu artış, 1929 danberi iç ve dış sebepler içinde devlet hizmetinin geniş lemiş olmasından ileri gelmiştir. Memleketin nüfusu, kültür seviyesi, iktısadî faaliyeti ve münakale vasıtaları hayli artmıştır. Dünya buhranı dış ticaret işlerinde devlete yeni vazifeler yükletti. Bu hizmetler, ilk senelerde geçici telâkki edilmiş ve süratle yeni elemanlar bulunarak muvakkat kadrolar, teşekküller yapılmıştı.

Gene dünya şartları, yalnız dış pazarlarda değil istihsal sahasında da millî iktısada süratle yol göstermek vazifesini devlete verdi. Endüstrileşmek millî müdafaa hükmünde ve derhal yapılacak bir iş halini aldı. Devlet klasik faaliyeti dışında olan bütün bu iktısadî vazifeleri; sınaî işletme, bankacılık, geniş ölçüde nakliyecilik ve ziraî işletme sahalarında yeni uzuvlar yaratarak başarmak istedi. Bu uzuvlar çalışma şartlarına göre iki şekilde kuruldu;

1 — Mülhak bütçe halinde müstakil veya devlet bütçesinde yarı müstakil daireler olarak,

2 — Sermayelerinin yarıdan fazlası veya tamamı devlete ait muhtar ticaret müesseseleri olarak.

Birinci kısım müesseselerde çalışanlar, devlet bünyesinde veya ona çok yakın ücretli bir sınıf telâkki edilmiştir. Filhakika bu kısımdaki müesseseler oldukça eski ve kadroları da daima devlet bünyesinden kuvet alarak kurulmuştur. İkinci kısım daha serbest şartlar içinde kurulduğundan kadrolarındaki ekseriyete göre hususî hükümler isterdi. Bu sebepledir ki 1929 baremini yeni şartlara uydurmak üzere hazırlanan 1935 lâyihası yalnız birinci kısım ücretleri içine almış ve ikinci kısım için bütçe encümenine ayrı bir proje verilmiştir.

Devlet bünyesi içinde veya mülhak bütçeli idarelerde ücretle çalışanları maaş baremine intibak ettirmek mümkün değildi. Otedenberi maaş çerçevesi içinde kademe kademe yükselmiş ve tekaüt hakkı karşılığında daha az paraya çalışmış olanlarla devlet hizmetine yakın denecek bir devre içinde ve oldukça müsait ücretle alınmış olanları bir hizaya getirmek doğru olamazdı. Ancak yeni bir teşekkülün süratle kurulması ve işlemesi pahasına yalnız tekaüt hakkından vaz geçen ehliyetleri de, maaş bareminden kat kat üstün bir para ile çalıştırmağa imkân yoktu. Bunlara nihayet mahrum kaldıkları hak ölçüsünde bir fark verilebilirdi. Burada derhal ilâve edelim ki ihtisastan tam karşılığını vererek istifade etmek yolları yeni hükümler içinde de açık bırakılmıştır. Ancak ihtisas mevkilerinin nereleri olduğunu bundan sonra kanun tayin etmiş olacaktır.

Kadrolarda barem hadleri dışında kalacak ücretler de bulunmıyacak değildir. Ancak bunlar her yılın bütçesinde ve miktarı tayin edilen ve asla daimî mahiyeti bulunmıyan geçici hizmetler olacaktır. Müstahdemler (odacı bekçi, kolcu tahsildar gibi) ücret kategorisine giren müesseselerde dahi barem dışında kalacaklardır.

Devlet ücretlerine ait mühim esaslar şunlardır:

a - Hizmete giriş tahsile göredir. Ancak ücrette maaştakinin bir derece üstününe tayin edilmek mümkündür Ücretle maaş arasındaki bu fark birinden diğerine geçerken şu zarurî değişikliği yapmaktadır. Ücretli vazifelerde bulunanlar maaşlı bir yere geçecek olurlarsa, bulundukları ücret derecesinde bir terfi müddeti geçirmiş olanlar ücretlerinin muadili maaşa, geçirmemiş olanlar bunun bir derece aşağısına tayin edileceklerdir. Buna mütenazır olarak maaştan ücrete geçecekler de maaş derecelerinde bir terfi müddeti doldurmuş iseler iki, doldurmamış iseler bir derece yukarıya tayin olunabileceklerdir.

b - Terfi şartları için, vasıf, ehliyet ve müddet bakımından ücretle maaş arasında bir fark kabul edilmemektedir. Bu esasla; âmme hizmetinde olanlar; şeref ve refahı, daima iyi hizmet ve kabiliyet karşılığı olarak bulacaklardır.

c - Devletin maaş ve ücret baremleri aynı rakamlar içindedir.

***

Maaş ile ücret arasında nihayet bir terfi derecesi fark kabul edilirken, bunu çok aşan hadler için bir tesviye kabul etmek zarurî idi. Müktesep hak ancak çalışma ve kabiliyet şartlariyle beraber telâkki olunabilirdi. Netekim hazırlanan bazı esaslar, yalnız bir parayı bir zamanda almış olmak yerine ehliyet ve iyi hizmete hak vermektedir.

Ücretli vazifedekiler, yeni baremdeki yerlerini tahsil derecelerine ve uzak, yakın devlet veya devlete bağlı müesseselerdeki hizmet derecelerine göre alacaklardır. Ancak bunlar arasında liyakatli olanlardan hizmet müddetleri iki seneye kadar olanların bir, dört seneye kadar olanların iki ve bundan fazlalarının da üç yukarı dereceye terfileri imkânı teklif edilmiştir ki bu şartlar birçoklarını ehliyetle çıkmış oldukları mevkilerde tutacaktır.

Teklifin bir müsait hükmü de daha az bir barem derecesine ineceklerin bu farkı iki senede ücretlerinden her ay bir miktar kesilmek üzere kapatacaklarıdır. Esasen bu müddet içinde de bir derece yukarı çıkarak bu farkı önceden kapatacaklar bulunacaktır

Yeni barem; devlet bünyesinde işi ehliyetlere aynı imkânlar içinde vermekle kalmamaktadır, onunla yeni uzuvlar istikrara ve mensupları da emniyetli çalışmıya kavuşmaktadırlar.

( )Dünkü başlıkta (maaş) kelimesi yanlışlıkla (muamele) olarak dizilmiştir. Tashih olunur.*

Uludağ müsabakaları

Gidecek sporcular pazar günü Elmadağında seçilecek

Ankara Dağcılık ve kayakcılık ajanlığından:

1 — Önümüzdeki kurban bayramında Uludağ'da dağcılık federasyonu tarafından yapılmasına karar verilen kayak spor müsabakalarına Ankara'dan iştirâk edecek kayakçılarımızın egzersizlerini temin için 21. 1. 1939 cumartesi günü Elmadağına gidilmesine ve orada bulunan Yakup Apdal köyünde bir gece kalındıktan sonra pazar günü akşamı Ankara'ya dönülmesine karar verilmiştir.

2 — Cumartesi ve pazar günleri saat yedide Halkevi önünden hareket etmek üzere otobüs temin edilmiştir.

3 — Cumartesi ve pazar günü ayrı ayrı gelmek istiyen kayakçıların bu akşam behemehal Halkevine gelerek isimlerini yazdırmaları.

4 — Elmadağına gitmek üzere Halkevine gelerek isimlerini kaydettirmiyen sporcular götürülmiyeceklerdir.

5 — Uludağ'da yapılacak müsabakalara iştirâk etmek veya seyretmek üzere gelmek istiyenlerin (toplu bir halde gidilmesini temin için) 25.1.939 çarşamba günü akşamı saat on sekizde Halkevinde yapılacak toplantıya gelerek isimlerini yazdırmaları rica ounur,

İzmir fuarına hazırlık

939 yılında açılacak İzmir fuarının geçen senelere nisbetle daha zengin ve verimli olabilmesi için ticaret ve sanayi odalariyle ticaret ve sanat erbabının daha geniş mikyasta iştirâklerinin temini ve memleketimizin muhtelif köşelerinde halkımızın el emeği ile vücude getirdikleri ev eşyası, melbusat ve tezyinata müteallik kıymetli ve sanatkârane eserlerin fuarda teşhirinin teminini Dahiliye Vekâleti vilâyetlerden istemiştir.

Teşekkür

Ailemizin sevgili reisi Hakkı Ateş'in beklenilmiyen ölümü dolayısiyle bizleri teselli ve taziyet ve cenazesine iştirâk ederek büyük acımızı paylaşan vefakâr arkadaş ve dostlarına, gerek hastalığı sırasında gerek ölümünden sonra çok insanî alâka gösteren Budapeşte sefaret ve konsolosluk erkân ve memurinine derin şükran ve saygılarımızın arzına gazetenizin delâletini rica ederiz.

Merhumun aile ve akrabası

Mevlûd

Bayan Esma Suner'in irtihalinin kırkıncı gününe tesadüf eden yarınki cumartesi günü ikindi namazında son ra Hacıbayram camiinde mevludu şerif okunacağından kendisini tanıyanlarla arzu buyuranların bulunmaları rica olunur.

Gelen mektuplar

Kemalizm ve müslümanlar

"Ulus" epey zamandanberi haftada bir defa "Ankara" adında bir fransızca nüsha neşreder. Davâmızı ve hâdiselerimizi tanıtmağa çalışan bu gazetenin her tarafta bir çok karileri ve aboneleri vardır. Fransızca "Ankara"ya bu münasebetle dışarıdan bir çok mektuplar da gelir. Arap memleketleri abonelerimizden de, Atatürk'ün ölümü münasebetiyle bir çok mektuplar geliyor. Bunlardan birini "Ulus"a terceme ediyoruz. Abonemiz mektubunu intişar maksadı ile göndermemiş olduğu için, ismini ve adresini mahfuz tutmağı muvafık bulduk. İşte mektup:

"Efendim,

Cümhurreisi "Kâmil,, Atatürk'ün ölümü faciasından dolayı aldığımız bir çok mektuplara bu mektubum da katılacak.

Ben, merhumun milyonlarca hayranı arasından yalnız biri değilim; aynı zamanda onun, tanınmıyan, kimsenin telkinine muhtaç olmaksızın yolunu tutan "havari"lerinden biriyim.

"1927 de, Avrupa limanlarını dolaşan "Karadeniz" gemisini Akdeniz limanlarından birinde ziyaret etmiştim. Yeni Türkiye'nin bu seyyar sergisi pek parlak bir muvaffakiyet kazanmıştı. Babam, anam, kız kardeşim kardeşlerim ve ben, geminin hareket akşamı davetliler arasında bulunmuştuk. Türk hanımları bize büyük nezaket ve misafirperverlik göstermişlerdi.

"Ertesi günü, bir daha giymemek üzere feslerimizi başımızdan attık. Az sonra hemşirem, zengin bir arap tarafından istendi. Bu zat, kız kardeşimin yüzünü örtmesini şart koşuyordu.

Biz ise: — Hayır, dedik, Gazi ve türkler bize hüriyeti, ve takip edece - ğimiz yolu gösterdiler.

Gazeteler ve radyo haberleri merhumun sıhat raporlarını neşrediyorlardı. Onları endişe içinde takip ediyordum. Günün birinde spikerin sesi meşûm haberi verdi.

İnanamıyordum. Fakat haber her tarafta teeyyüt ediyordu. Işıklı tabelâlar, gazeteler, radyo, daha sonraları sinemalar onun muazzam eserini gözden geçiriyor ve merhumdan sitayişle bahsediyorlardı.

Cenaze merasimi esnasında alınan plâklardan bir tane kalmadı. "Ankara" gazetesi esrarengiz bir surette tükeniyor. Daha bazı başka gazeteleri de kapışıyorlar.

Hâlâ herkesin yüzünde yes ve elem görünüyor.

Mazide ve halde, demagojili ve gürültülü bir şöhret içinde hangi peygamber vardır ki ölürken yalnız kendi milletinde değil, milyonlarca yabancılarda da bu kadar hürmet ve kederle karışık bir teessür uyandırmış olsun?

Tarihte böyle bir şey yok.

Fon der Golçe altın kasasını iade eden korkusuz ve kusursuz asker, dünyanın en harikulâde tâbiyecisi sekiz harbı zafere götürmedi mi? Atatürk'le en büyük müceddit, en heybetli devlet adamını kaybettik.

Milletini tekrar hayata iade etmek suretiyle bir Konfuçyus, şöhretiyle bir Harunurreşit, eseriyle bir büyük Frederik, dehasiyle bir Napolyon, meydana getirdiği neticelerle ise bir Atatürk!

"Emsalsiz"in dinamik tesir ve nüfuzu ile asıl Türkiye'nin aldığı harikulâde hız hakkında Tharaud, Ludvig, Béraud ve Armstrong'un kitapları pek zayıf bir fikir verebilirler. 1789 fransız ihtilâli bir çok milletin hüriyete kavuşması gibi bir netice vermişti. Kemalizm'in mesut neticesi yalnız türklerin ve şarklıların değil, bir çok müslümanların da azat edilmesi olmuştur. Yol açılmıştır. Eseri, hiç bir mani önünde durmaksızın devam ediyor.

O, masamın üstünde, küçük bir çerçeve içinde duruyor. Resim pek güzel değildir. Kâğıdı sararmıştır. Bir alman gazetesinden kestim. Kül rengi gözleri, Bozkurd'un garbe doğru amansız bakışını ifade ediyor. "Kâmil" Atatürk'ün uzun zamandanberi muhtelif gazetelerde çıkan resimlerini, tercemeihallerini, menkıbelerini, eserine dair yazı ve anketleri kestim, topladım. Bunlar kıymetli bir mecmua halini aldı.

Yer yüzünde onun için ağlıyan milyonlarca insan vardır. Ben de onun için daima, sükûn ve karanlık içinde, ağlıyacağım."

Demir ve tahta fabrikaları şirketi kuruldu

Ziraat bankası, Etibank, Türk Ticaret bankası, Ticaret türk anonim şirketi ve Ürün ticaret türk limited şirketi 700 bin lira sermaye ile "Demir ve tahta fabrikaları,, adıyla bir anonim şirket kurmuşlardır.

Merkezi Ankara olacak olan şirket lüzum gördüğü türk ve ecnebî şehirlerinde şubeler açabilecektir. Şirket, demir, tahta ve ziraî âletler ile iştigal edecek, her nevi fabrikalar tesis edecek, müesses fabrikaları satın alacak orman ve orman mahsulü alıp satacaktır.

BU AKŞAM
Saat 21 de
YENİŞEHİR
ULUS
SİNEMASI
yalnız dâvetlilere mahsus
olarak açılıyor

Sovyetler Birliğinde Türkiye için radyo konseri

Yabancı memleketlerle kültür münasebetleri idame eden umum Sovyet (Voks) cemiyetiyle S.S.C.B. radyo komitesi bu akşam Türkiye için bir radyo konseri tertip etmiştir. Bu konser Türkiye saatiyle tam saat 21 de 1744 metrede Moskova, 1060 metrede Tbillissi, 309.9 metrede Odesa ve 349.2 metrede Simferopol radyo istasyonları ile neşredilecektir.

Konserin proğramı şudur :

Birinci kısım; rus halk şarkıları "Piatnitski" rus halk korosu tarafından.

Rus şarkılarından - Popuri - Armonist ve Balalayka triosu tarafından.

Rus halk şarkıları: Büyük akademik devlet tiyatrosu solisti Baturin tarafından.

İkinci kısım: Sovyet sesli filmlerinden şarkılar ve müzik kompozitör Dunayevski ve Pokras.

RADYO

TÜRKİYE RADYO DİFÜZYON POSTALARI
TÜRKİYE Radyosu — ANKARA Radyo

DALGA UZUNLUĞU
1639 m. 183 Kcs./120 Kw.
T. A. P. 31.70. m. 9465 Kcs./ 20 Kw.
T. A. Q. 19.74 m. 15195 Kcs./ 20 Kw.

Ankara

CUMA: 20.1.1939

12.30 Türk müziği - Pl.
13.00 Saat, ajans, meteoroloji haberleri.
13.10 - 14 Müzik (şen parçalar - Pl).
18.30 Program.
18.35 Türk müziği (ince saz Acem aşıranı)
19.15 Konuşma (haftalık spor saati).
19.30 Saat ,ajans, meteoroloji haberleri ziraat borsası (fiyat).
19.40 Türk müziği (muhtelif şarkılar, Rumeli türküleri). 1 - Bayati Arabaşı peşrevi 2 - Udi Ahmet - Karcığar şarkı Zahmı hicranın gibi âlemde. - Hacı Arif - Gönül bezmi harab abadgamdır. 4 - Suphi Ziya - Uşak şarkı - Dökülmüş zambak gibi. 5 - Dede - Uşak şarkı - Ağlatırlar güldürürler. 6 - Dellal Zade - Karcığar şarkı - İki dö Turnam. 7 - Karcığar saz semaisi 8 - Rumeli halk türküleri: Koyun beni yükseklere. Sabah olsun ben bu yerden gideyim. Dağlar dağlar viran dağlar. Alişimin kaşları kara. Okuyanlar : Müzeyyen senar, M. Çağlar Çalanlar: Vecihe, Cevdet Çağlar Kemal Niyazi Seyhun.
20.30 Konuşma (Çocuk esirgeme kurumu)
20.45 Müzik (riyaseti cumhur flarmonik orkestrası - şef: Praetorius). 1 - Nino Neidhardt: İkarus, senfonik şiir op. 67 2 - Nino Neidhardt yaylı sazlar kuarteti ve orkestra için Konçerto, op. 74. 3 - W. A. Mozart: Senfoni Re majör No. 504 Adagio - Allegro Aldante Presto.
21.45 Saat, esham, tahvilât, kambiyo - nukut borsası (fiyat).
21.55 Müzik (küçük orkestra - şef: Necip Aşkın) 1 - Johannes Brahms - Macar dansı No. 8. 2 - Willi Richartz - Küçük balet süiti 3 - Fried Walter - Serenad 4 - de Micheli - Çocuk oyunları. 5- Hanns Löhr - Büyük vals 6 - Mainzer - Düğün töreni. 7 - Leopold - İspanya melodileri - potpuri. 8 - Hans Mainzer - Serenad 9 - Tempo Tempo - galop.
23.00 Müzik (dans - Pl).
23.45 - 24 Son ajans haberleri ve yarınki program.

Avrupa

ORKESTRA KONSERLERİ VE SENFO- furt — 16 Ştutgart — 19.30 Budapeşte — 20.10 Ştutgart, Laypzig — 20.30 Floransa — 21 Roma, Sottens.
ORKESTRA KONSERLERİ VE SENNİK KONSERLER: 14 Ştutgart — 16 Laypzig — 19 Hamburg — 20.10 Münih — 20.15 Frankfurt — 21 Milano — 21.30 Paris - P. T. T. — 21.35 London - Recyonal — 22.15 Stokholm — 24 Paris.
ODA MUSİKİSİ: 17.25 Stokholm — 21.20 Hamburg — 22 Paris - Eyfel kulesi — 24 Ştutgart.
SOLO KONSERLERİ: 15 Frankfurt — 15.30 Viyana 15.45 Keza — 18.10 Paris — 21.30 Monte Ceneri — 22.20 Kopenhag.
NEFESLİ SAZLAR (Marş v. s.): 6.30 Königsberg — 8.30 Münih — 12 Alman istasyonları — 18 Viyana.
HAFİF MÜZİK: 6.30 Kolonya — 7.10 Keza — 8.30 Frankfurt, Kolonya — 9.40 Berlin — 10.45 Hamburg — 12 Kolonya, Viyana — 13.15 Münih — 14 Laypzig 14.10 Alman istasyonları — 15.25 Hamburg — 15.30 Berlin — 16 Alman istasyonları — 18 Berlin — 19 Alman istasyonları — 19.30 Frankfurt — 20.10 Königsberg — 21 Frankfurt, Kolonya — 22.20 Königsberg — 22.35 Münih, Viyana — 24 Laypzig.
HALK MUSİKİSİ: 11.30 Ştutgart — 17.30 Berlin.
DANS MÜZİĞİ: 17 Ştutgart — 18.20 Kolonya — 20.10 Berlin, Hamburg — 21 Viyana — 23 Roma — 23.25 London - Recyonal — 23.45 Paris - P. T. T., Tuluz, Pirene — 24 Droytviç, Lüksemburg.

İstanbul valisi sular idaresini gezdi

İstanbul, 19 (Telefonla) — Vâli sular idaresini tetkik etmiş ve burada - ki memur adedi ile memur maaşları hakkında esaslı tetkikler yapılması - na karar vermiştir.

BALIK TUTAN KEDİ SOKAĞI

Yazan: Yolan Földes *Çeviren: Nasuhi Baydar*

— 64 —

şına gelmemiş bile olsa o anda ister istemez âşık olur. Bu çiçek gibi çehreli genç kız, yirmi yaşında görünmesine rağmen, yirmi dört yaşındadır. Olabilir ki onun için sınır - yaş bu yaştır. Bayan Barabaş Mezotur'da kendi gençliğini, pazar günü — yeğen, kardeş, hemşire, arkadaş — genç kızlarla delikanlıların bir arada geçirdikleri güzel günleri hatırlamaktadır. Ah! O hayat hiç de böyle değildi. Burada, genç kızlar vahşileşmişlerdir. Mezotur'da çok daha iyi idi. Fakat o günleri tahayyül etmek neye yarar!

Dakikalardan beri dinlememekte olduğu Katrina'ya soruyor:

— Ne diyordunuz, canım?

Klari, meseleyi daha ziyade Anna'nın görüşü ile

neşenin kendisi idi. İstvan'ın içi hayasızca zevkle dolu idi. Gunter'de böyle şeyler yoktur. İmdi, anlaşılan Anna'nın hâz duyduğu şeyler ötekilerdir. Belki de bunun sebebi kendisinin pek sakin bir kız olmasıdır. Ya Piya çılgın Piya... Fakat, Piya şimdi hiç de çılgın değildir. Klari onunla ilk tanıştığı Piya'nın o boş sözlerini hayretle hatırlıyor... Zira bütün bunlar artık maziye aittir. Vakıa, Piya'nın anası yakında ölmüştür. Fakat Klari düşünüyor ki onu böyle yükselten, onu sessiz ve hayran bir dinleyici haline getiren aşktır. Bütün bunlar ne içinden çıkılmaz bir lâbirenttir ve ne kadar ıstırap verici şeylerdir! Elâ gözler sabırsızlıkla parlıyor ve önlerinde açık duran kocaman cilde dönüyor.

XIX

Bu arada Yani rüştünü ispat ediyor. Yirmi bir yaşı kutlanıyor, yirmi iki yaşına basması da beraber. Kız kardeşleri ona kravatlar, ve Albertin de bir kol saati hediye ediyor. Fakat, hiç kimse Yani'nin fransız tâbiiyetinden vaz geçmesi zamanının gelmiş olduğuna dikkat etmiyor. Barabaş bile buna dair hiç bir iymada bulunmıyor. O günlerde sadece bıkkın görünüyor. Gamlı nazarlarla önüne bakıyor ve, akşam, bara gideceğine macar lokantasına devam ediyor. Evet, bu onun için bir muvaffakiyetsizlikti, vatanperverliğinin ve tahminlerinin muvaffakiyetsizliği. Ne yapmalı? Yani iki sene sonra mühendis olacaktır. Takip edeceği meslekte önüne engeller çıkarmak sırası mı? Muhakkak ki Yani macar sıfatiyle de tahsile devam edebilirdi; icap ederse onun üniversite harçları ödenebilirdi. Esasen yaşiyle buluyorlardı ama şimdi vaziyet değişmiştir. Memleketine mi dönsün? Macar hicreti azalmışsa da oradan bütün gelenler ya mühendis, yahut hekimdirler ve serbest meslek sahiplerinin uğradıkları sefaletten şikâyet etmektedirler. Memleket gazeteleri, Barabaş'ın bazan tefahürle satın aldığı macar gazeteleri de böyle demektedirler.

Bundan başka, oğluna bundan bahseder de o macar tâbiiyetine tekrar avdeti teklifini reddederse ne olur? Yani bir fransız kızını seviyor. Eğer macar olmak istemiş olsaydı bunu kendisi söylerdi. Bu sefer de belki onu bundan vaz geçirmek babasının vazifesi olmuş olurdu.

Esef, endişe ve sükûnla dolu bir kaç hafta geçiyor. Sonra, herkes müşterek ve zımnî bir kararla, katî yıldönümünü unutmuş görünüyor.

Fakat bunu resmen unutan tek kimse varsa o da bizzat Yani'dir. Çok çalışıyor ve çok seviyor: Onun nazarında yirmi birinci yaşı Albertin'in vermiş olduğu kol saatidir.

Klari Anna ile yalnız kalınca güle güle:

— Ne ketûm ve dirayetli aile, diyor. Aramızdan biri için zevksiz olan hiç bir mevzua katiyen temas etmeyiz. Halbuki daha akıllıca bir harekette bulunmuş olurduk, şayet Yani'ye haber verseydik...

Anna'nın işi çoktur. Mağaza sonbahar mevsiminin kesif mesaisi içindedir, ve Anna her gün açık yeşil, açık mavi ve hususiyle güz-yaprağı renginde kumaş yığınları arasında kaybolmuş gibidir. Güzyaprağı... Son baharda dökülen yaprak rengi bu sene pek modadır. Anna'nın zihni modelci tarafından teklif edilen karışık resimlerin

deldir... Dünyada kimse bunu kesmeğe muktedir olamaz. Anna titriyor:

— Sen tâbiiyet meselesinden mi bahsetmek istiyorsun?

— Belki bunu da düşünüyordum ama asıl düşündüğüm Albertin'di. Bu izdivaç imkânsızdır. Ve onun imkânsız olduğunu Yani ne kadar çabuk öğrenirse o kadar iyi olacaktır.

Anna düşüncelere dalıyor.

— Ben senin kadar katî söyliyemiyeceğim. Albertin Yani'yi belki Yani'nin onu sevdiğinden fazla seviyor.

— Ben bunun aksini söylemedim ki. Zavallı Albertin! O, elinden geleni yapıyor. Bizlere insan muamelesi etmek için kendini öyle zahmete koşuyor ki!

— Tuhafsın Klari. Sanki ayrı memleket insanları arasında bu ilk izdivaç olacakmış... Ve bundan başka, mademki, yabancılık bahse mevzudur, biz Bardişinof'la, Liif'le, Maura ile bak nasıl uzlaşıyoruz.

Klari makaraları koyuveriyor. Anna, şaşkın ona bakıyor.

— Bunda böyle kahkahalarla gülünecek ne var?

— Yani'nin babamı görmek üzere Albertin'i bara götürdüğü zaman sen de orada idin, değil mi? Zavallı çocuğun Albertin'e Maura'yı göstermek istemiş olduğunu sanırım... Ve o sırada Albertin'in takındığı tavra dikkat etmedin mi? Gayet terbiyeli idi ve her cümlede en az beş kere "prens" diyordu. Fakat onu bir operet

HAYAT ve SIHAT

Beş konaklık yol...

Eski zaman hekimleri, biraz da fiziyolojiyi düşünmekle beraber, daha ziyade yedi ve dokuz sayılarındaki uğuru göz önüne getirerek insanın ömrünü, her biri yedi yıllık dokuz devreye ayırırlar ve dokuz kere yedi altmış üç yıldan sonra devam eden ömrü artık önemli tutmazlarmış.

O zamandanberi insanların vasatî ömrü haylıca uzamış olmakla beraber, bir taraftan da dünyayı küçülten şimendüferle otomobil icat edilmiş olduğnudan şimdiki hekimler ömrümüzü ancak beş konaklık bir yol olarak gösterirler.

Ömür yolunun birinci kısmı, annesinin karnından havalı dünyaya çıkan çocuğun ilk nefesini aldığı andır.

Vakıa ondan önce geçirdiği 9 ayda gene hayat varsa da o hayat, toprağa yapışık nebat hayatını hatırlattığımdan — zaten nüfus kayıtlarında da sayılmadığı gibi — ömrümüz de hesap edilmez. Bu birinci devre yalnız bir nefes alacak kadar kısa olmakla beraber hayatın en mühim devresi olduğu kolayca tahmin edilebilir. Çünkü o ana kadar bütün gıdasını annesinin kanında hazır olarak bulan çocuk o andan sonra havadan oksijen alacak, başka türlü gıdalarını da annesinin südünü emerek kendisi vücudunda hazırlıyacaktır.

Şurası kayde değer ki yeni doğan çocuğun beyninde hücrelerin hepsi tamam olduğu halde hücrelerin içerisi büsbütün boştur, hiç bir türlü zekâ eseri yoktur... Bir de yeni doğan çocuğun aldığı ilk nefesin, hayatının öteki ucunda vereceği son nefesin aynı olduğu dikkat edilecek bir şeydir.

O kısacık andan sonra ömrün ikinci devresi başlar. Bu devrede çocuk bir taraftan yaşaması için lüzumlu enerjiyi hasıl eder, bir taraftan da büyümesine lüzmulu olan ihtiyatları toplar. Bir rivayete göre çocuk daima ihtiyatlariyle geçinir de, her gün yeniden aldığı gıdalarını daima ihtiyat tarafına koyar. Fakat bu fikir, her ay aldıkları maaşı daima bankaya bırakarak, sarfedecekleri parayı çek kesip bankadan alan tam bruiuva fizivoloji hocalarının riva - yetidir. Gerçekten öyle olduğu kimyaca henüz ispat edilememiştir.

İnsanlar arasında ayrılık da ömrün bu ikinci devresinde başlar. Normal adam dediğimiz şey ilk nefesini alan çocuktur. O birinci ve kısacık devrede insan yavrularının hepsi biribirinin aynıdır, hepsi aynı suretle ilk nefesi alır. Fakat ondan sonra ikinci devrede artık iki çocuk biribirine benzemez. Biri daha çabuk büyür, biri daha yavaş büyür. Bir çocuğun büyümesi oldukça yolunda gider, pek büyük karışıklık çıkmazsa o çocuğa normal deriz ama, her çocuk ayrı ayrı tarzda büyür... Her halde insan ömrünün bu ikinci devresini ayrıt ettiren sıfat yaşamak ve toplamaktır.

Ömrün üçüncü devresi büluğ zamanıdır. Bu devrenin büyük ehemiyeti insanları kadın ve erkek olmak üzere ikiye ayırmasıdır. Gerçi yeni doğan çocuğun da kız veya erkek olduğu şekilden belli olur. Fakat büluğ yaşına kadar kız ve erkek şekillerinin başka başka olmasından hiç bir netice çıkmaz. İnsan neslini devam ettirmek kudretini ancak bu üçüncü devrede iktisap eder.

Büluğ devresinin ehemiyeti bu yakınlarda pek ziyade artmıştır. Bir taraftan kadınlık ve erkeklik hormonlarının biribirine karışmasından hasıl olan karışık insanların gittikçe daha iyi tetkik edilmesi, bir taraftan da hemen her türlü hastalığın bu büluğ devresinde hususî bir şekil alması, başka tabirle, büluğ devresinin kendisine mahsus hastalıkları bulunması bu devrenin ehemiyetini pek büyütmektedir. Şimdiye kadar çocukluk devresi için mütehassıs bir hekimlik olduğu gibi, bu yakınlarda bir de büluğ yaşı hekimliği meydana çıkmış gibidir.

Ömrümüzün dördüncü devresi olan olgunluk çağında insan artık bedeninin muvazenesini bulmuştur. Çocukluk devresinde hızla, büluğ devresinde yavaş yavaş büyüyen insan bu devrede büyümekten kalır. İçtimaî bakımdan insanın en ziyade didindiği, yorulduğu devre bu olgunluk çağı ise de, fiziyoloji bakımından bu devrede kadınla erkeğin birleşerek nesli devam ettirmekten başka vazifeleri yoktur.

Bununla beraber olgunluk devresinde insan artık değişmez sanmamalıdır. Hayatta tam muvazene hali yoktur. İnsan bu dördüncü devrede fikirce pek çok dağıştikten başka, bedence de az çok değişir. Şu kadar ki bu devredeki değişmelere artık büyümek denilemez. Küçülmek de değildir, yalnız değişme demek en doğrusudur. İnsan oğlunun bir günü ertesi gününe fikirce benzemediği gibi bedence de benzemez. Hayat durmadan değişmek demektir.

En son, ihtiyarlık devresi önceki nisbî muvazenenin bozulmasıdır. Bu devrede insanın bütün uzuvlarının, bütün hormonlarının kıymeti azalır. Hastalık denilebilecek bir hal olmasa bile hayat zayıflar, kuvetten düşer. Yalnız beyin, insan oğlu yeni doğduğu vakıt şekilce tamam fakat bom boş olan beyin bütün hayat esnasında dolduktan sonra, ihtiyarlıkta da — işlememekten paslanmış değilse — kudretini muhafaza eder, faaliyeti de arttırabilir. İnsan son nefesini verip gözlerini yumduktan sonra bile beyin bir müddte daha yaşar.

G. A.

BİBLİYOĞRAFYA

"Türk tütünü„ çıktı

"Türk Tütütnü"nün 16 ıncı sayısı da çok kıymetli meslekî yazılarla çıkmıştır. Bu sayıda türk köylüsünün seferberliği, tütün satışlarında borsa usülüne gitmek mevzuubahis mi!, Bafralılar şirket kuruyorlar, Erbaa'da tütün mahsulü, türk tütünlerinin işlenmesi, tütüncülüğümüzü nasıl korumalı bize Yunanistan'dan satılan tütünler başlıkları altında tütüncülüğe ait çok kıymetli malûmat, ve fikirler bulunmaktadır. Okuyucularımıza tavsiye ederiz.

ASKERLİK BAHİSLERİ

Almanya ile İngiltere arasında deniz kuveti nisbeti

Almanya ne Amerika ve ne de deniz aşırı memleketleri zabt ve fethetmek niyetindedir. O, sömürge taleplerini gerçekleştirmeğe azmetmiştir ama, bunu zorla zabtetmek suretiyle yapmıyacaktır. Avusturya ve Südet memleketleri bu işin başka türlü de yapılabileceğine kâfi bir delildir.

FOLKİŞER BEOBAHTERDEN

Almanya'nın yeniden askerlik kudretini iktisap etmiş olması, alman ve ingiliz donanmaları arasındaki kuvet nisbetinin tekrar tanzim edilmesini zarurî kılmıştı. Bundan dolayıdır ki ,iki devlet arasında görüşmeler başlamış ve bu görüşmeler neticesinde, tekmil Britanya donanmasının kuvetine nisbetle alman donanmasının kuvetini yüzde 35 olarak tesbit ve tahdit etmiş olan 18 haziran 1935 anlaşması meydana gelmişti. Bu rakam ve tahdit edilmiş olan tonaj miktarı, Almanyan'ın stratejik gayesine muvafık gelmektedir. Bu çerçeve içinde, Almanya İngiltere kadar denizaltı gemisi inşa edebilecek mevkidedir. Ancak, Almanya'nın İngiltere kadar zırhlısı bulunması için ortada hiç bir sebep olmadığı gibi, bugün de buna ihtiyaç yoktur. Führer'in donanma politikasını yerinde tatbik edilen makûl bir tahdit diye telâkki etmek lâzımdır.

Bu mülâhazadan dolayıdır ki, mukavele ile tahdit edilmiş olan üçte bir nisbeti, Führer'in donanma kuvetinde kendi arzusivle yapılmış bir tahdittir. Führeri, silâhların vaziyetini bu suretle yükseltmeğe, fakat aynı zamanda da bu derece tasarrufa sevkeden iki hayatî sebep vardı. Birinci sebep, anavatan topraklarının emniyeti meselesi idi; yani, şimal ve şark hudutlarında, düşman taarruzuna hedef olabilecek yüzlerce kilometreyi bulan alman sahillerini emniyet altına almak davası idi. İkincisi de, deniz ticaretini ve bu ticareti yabancı memleketlerde temsil eden almanları emniyette bulundurmayı istihdaf ediyordu. Almanya'nın bunlardan başka bir gayesi yoktu ve bugün de yoktur.

Almanya ne Amerika ve ne de deniz aşırı memleketleri zabt ve fethetmek niyetindedir. O, sömürge taleplerini gerçekleştirmeğe azmetmiştir ama, bunu zorla zabtetmek suretiyle yapmıyacaktır. Avusturya ve Südet memleketleri, bu işin başka türlü de yapılabileceğine kâfi bir delildir.

Bu defa, 30 ilk kânun 1938 de ingiliz ve alman deniz mütehassısları arasında Berlin'de yeniden görüşmeler yapıldı. Almanya'da zerre kadar hayret uyandırmamış olan bu vakıa etrafında, yabancı memleketlerde, görüşmelerin ehemiyetini kat kat aşan, hattâ üç yıldanberi meri olan bugünkü alman - ingiliz donanma nisbetinin ne suretle meydana geldiğini göz önünde tutmıyan tahmin ve kombinezonlar ileri sürüldü.

Görüşmeleri yapan partönerlerden birinin çıkardığı bir tebliğe göre, yapılan yeni mukavelenin metni önümüzdeki günlerde aynen neşredilecektir. Almanya ile İngiltere arasında 1935 ve 1937 de yapılan anlaşmalardan bilindiği gibi, bu mukavele de bundan böyle inşa edilecek olan denizaltı gemileriyle ağır kruvazör inşaatını istihdaf etmektedir. Ancak şunu da kaydetmek lâzımdır ki, bu defaki anlaşmada da üçte bir nisbetinin çerçevesi dışına çıkılmamıştır.

Bu nisbet anlaşmasının metin ve tarihçesini bir defa gözden geçirelim. İngiliz - alman donanma anlaşmasında, üçte bir nisbetinin değişmez olduğu ve bu nisbetin diğer devletlerin inşaatından müteessir olamıyacağı kaydedilmişti. Buna mukabil, diğer devletlerin inşaat projeleri, deniz muvazenesini esaslı bir surette bozacak şekil aldığı takdirde, bu anlaşma, Almanya'ya, ingiliz hükümetiyle yeni vaziyeti tetkik etmek hakkını vermişti.

1935 haziran anlaşmasiyle, Almanya, denizaltı tonaj miktarının İngiltere denizaltı tonaj miktarına çıkarmak hakkını haizdi. Bu itibarla, denizaltı tonajı, umum donanma tonajları nisbetinin yüzde otuz beş olacağı kaydının dışında kaldı. Halbuki, Almanya, inşaat tekniği sebep ve mülâhazalariyle bu hakkını bugüne kadar kullanmadı ve denizaltı tonajını, ingiliz denizaltı tonajının yüzde 45 i nisbetine çıkarmakla iktifa etti. Ancak, 18 haziran 1935 tarihli anlaşmada, Almanya sayet denizaltı tonaj nisbetini yüzde 45 aşmak istiyecek olursa, vaziyetin dostça görüşmelerle tetkik edileceği kayıdı vardı.

Bunun üzerine 17 temmuz 1937 de ingiliz dış bakanlığında, alman - ingiliz donanma mukavelesine zeyl olmak üzere ikinci bir mukavele ilâve edildi. Bundan maksat bazı eksikleri tamamlamaktı. Çünkü, 1935 anlaşmasında, gemi tiplerinin büyüklüğü ve bunların silâhları hakkında kalitatif hükümler yoktu. 25 mart 1936 "Londra mukavelesi" ile İngiltere, Fransa ve Birleşik Amerika arasında bu hususta bir itilâf meydana geldikten sonra, Almanya, kalitatif tahdit meselesinin de görüşülebilecek bir hale girdiğini gördü. Sovyetler birliği modern bir donanma inşasına karar verip Londra mukavelesini kabul edince, Almanya da muvafakat kararı verdi. Bunun neticesi şu oldu: Yüzde 35 çerçevesi içinde kalmak şartiyle, Almanya, 20 santimetrelik toplarla cihazlanmış 10.000 tonluk beş ağır kruvazör inşa etti. Zaten bu tipten olan "Blüher", "Hipper", "Prinz Öjen" kruvazörlerini, 1935 anlaşmasına istinaden önceden tezgâha koymuştu.

İmdi, yabancı memleketlerde yanlış bir tefsire uğrıyan deniz meselesinin kısacası şudur:

Almanya ile İngiltere arasındaki donanma nisbeti, yüze karşı otuz beştir. Almanya bu nisbete tas tamam riayet etmiş olup, bu nisbet çerçevesi içinde, İngilterenin denizaltı tonajı kadar denizaltı gemileri inşa etmek ve donanmasında beş ağır kruvazör bulundurmak hakkını haizdir. Halbuki, denizaltı tonajının nisbetini yüzde 45 den yukarı çıkarmamış olduğu gibi, sadece üç tane ağır kruvazör inşa etmiştir.

Oda müziği konseri

22-1-1939 pazar günü saat 15.30 da Müzik Öğretmen okulu konser salonunda

Oda müziği konseri.

Piyano ve keman için sonatlar.

Çalanlar: E. Zuckmayer, L. Amar.

1 — w. A. Mozart (1756 - 1791) Sonat Si bemol majör (1784)

a) Largo, Allegro

b) Andante

c) Allegretto

2 — R. Schumann (1810 - 1856) Sonat ıa minör, op. 105 (1851).

a) Çok canlı

b) Allegretto

c) Canlı

3 — C. Franck (1822 - 1890) Sonat la majör (1886).

a) Allegretto ben moderato

b) Allegro

c) Recitativo - Fantasia, ben moderato.

d) Allegretto poco mosso.

Birleşik Amerika'da ayda 5000 tayyare imali kabil mi !

Amerikan hava ticaret odası reisi Layhtan Rojen, Amerikan hava endüstrisinin iktidarını anlatan bir raporunda demiştir ki:

— Amerikan hava imalâtaneleri, bu günkü istihsalini iki misli arttırarak, senede 5000 askerî tayyare yapabilecek kudrettedir. Raporu yazan zata nazaran 1700 ü askerî tayyare olmak üzere 1938 de, Amerikan tayyare fabrikalılardan her tipte 3675 tayyare çıkarılmıştır. 1938 de ayda 150 askerî tayyare çıkaran amerikan fabrikaları, senenin nihayetine doğru 200 tayyareyi bulmuştur. Eğer bir inşa proğramına göre senede 5500 tayyare çıkarmak istense, bugünkü amerikan tayyare sanayii buna muktedirdir.

1 Gün İçin

İnadın patolojisi

Müşahedelerinden çıkardığı kümlere de istinat ederek Conic'in cihan manzumesi hakkı ileri sürdüğü mütaleaya iştiri yıldızlar âleminin merkezi dü mız olmayıp güneş olduğunu dünyanın da diğer seyareler kendi mihveri üzerinde döndüğ beyan eden Galilée'yi ilzam Copernic sistemini dinsizlik e sayan Roma divanı huzurunda zalı âlim vakıa susmuş, hattâ ettiğini söylemek mecburiyeti kalmıştı. Floransa'ya dönen Gali hatırlardadır ki, gene görüşünde rar ederek bu hususta bir de neşrettiği için, nihayet, 70 yaşın enkizisyon huzuruna çıkmış ve hapsi altında, mahzun ve musta hayata gözlerini yummuştu.

Nuh deyip peygamber demi inatçının hikâyesini hep biliriz.

İnadı nasıl tarif etmeli; ina bazan bir meziyet, bazan büyük kusurdur? Haksız bildiğinde v haklı olanda ısrar etmek bir fazi bilmiyerek yanlış görüşte inat mek cehalet, ve — bundan daha tü olarak — yanılmış olduğunu ladıktan sonra dahi ilk fikrinde bit kalmak iptidaî bir gurur eseri

İnadın çeşit çeşit misaline ha ta her gün tesadüf ediyoruz. H olarak görüşünde inat edeni anla ya çalışmaktan, basit bir gururu siri olana karşı da gülümseyip on silkmekten başka çaremiz yokt

Geçen gün bir inatçı ile karşı tım. Benden bir meselenin hakik ni sordu. Kısaca anlattım. Söyle lerimin aksine kani olduğunu bil di. Tafsilât vererek uzun boyl zahlarda bulundum. Ve en sonun

— İşte anladınız ya, mesele b dan ibarettir, dedim.

Ne cevap verdiğini tahmin ed siniz?

— Ben bu işin tamamen yaban sıyım. Bu sebeple ne müsbet, menfî, hiç bir şey söyliyemiyeceğ dedi.

En korkunç inatçılar bu gibi dir, ve bu nevi inatçılar karşısın ne gülümsemiye, ne de omuz s meğe imkân vardır. Büyük bir gü ha girmemek için onlardan sad kaçılır. — N. Baydar

Haşiye: Arkadaşımız Abidin Daver'in den terbiyesi işleri hakkında, biri yazı rımdan, ve diğeri mekteplıler ve asker dair tebliğin mefruz neticelerinden bah den iki yazısını dikkatle okudum. Ma Vekâletinin hazırladığı yeni talimatnam nin ana hatlarını anlatan neşriyatı ve be terbiyesi istişare heyetinin toplantısı n nasebetiyle Başvekilimizle beden terbiy umum müdürünün beyanatını şimdiye ka gazetelerde görmüş olacak olan arkada mızın artık itminan peyda etmiş bulun ğunu tahmin ederek bu mevzua avdette s için fayda görmüyorum. — N. B.

Tramvay şirketi murahhasları geldi

İstanbul, 19 (Telefonla) — Tram vay şirketi murahhasları bu saba ekspresle Belçika'dan geldiler. Ya Toros'la Ankara'ya hareket edece lerdir. Şirket Nafıa Vekâletinin pr testosuna hazırladığı cevabı bu sab noter vasıtasiyle tebliğ ettirmiş Cevep çok kaçamaklı bir tarzda ya mıştır.

Hayatın içyüzü

— 26 —

Yazan: Filips Openhaym

yerlerinde sık sık görülen bir sima olduğu için tanımakta müşkülât çekmemişti. Fakat karşısındaki adam, aynı tanışıklığı göstermedi. Bu zat, siyah, dalgalı saçları, güzel traş olmuş uzun yüzü, pek ifadeli olmakla beraber iyi tavurlariyle temayüz etmiş bir centilmendi. Üzerindeki elbisesi ise kusursuzdu. Blis'i gözlüğünün arkasından müsait bir tarzda tetkik ettikten sonra sordu :

— İsminiz Conson'dur, değil mi ?

Blis :

— Evet, Ernest Conson, dedi.

Bir an Ceyms Fankort, yüzüne baktı. Bu sırada Blis, kuvetli bir projektörün kendisine ve mazisine çevrilmiş olduğunu hissediyordu.

— Sizin hakkınızda fazla şeyler öğrenmeyi lüzumsuz sayarım. Fakat her hangi bir mektepte bulundunuz mu ?

— Evet Eton'da.

— Daha başka ?

— Magdalen'de; fakat bunları konuşmıya lüzum var mı ?

rim. Mis Forrest sizin bir iş istediğinizi bildirmişti.

— Fena halde bir iş bulmağa muhtacım. Ne iş verirseniz verin, yapacağım.

Mr. Fankort, önünde açık bulunan kutudan bir cigara çekerek sordu:

— Bir cigara içmez misiniz?

Blis, bu teklifi hiç tereddütsüz kabul etti. Cigarayı yaktığı zaman bir an için gözleri kapandı. Bu cigara, kendisinin evelce kullandığı ve Londra'nın en güzel nevi olan türk tütününden yapılmıştı. Cigaranın dumanını tadını çıkara çıkara bırakıyordu. Son zamanlarda ise en kaba nevinden tütünler içiyordu. Mr. Fankort gülümsedi:

— Oturunuz, dedi, şimdi Mister Conson, elimden gelirse size bir yardmda bulunmak isterim. Hayatınızı kazanmak istiyorsunuz. Sizi hayatınızı kazanabileceğiniz bir yola koyacağım. Yalnız mesele şu: bu hayat kazandıracak işin su veya bu türlü olma-

bir sesle cevap verdi:

— Umumî olarak, Mister Fankort, hayır; son vazifem Frivoliti tiyatrosunda perdecilikti. Ondan önce bir sebzecinin arabasını sürüyordum. Daha önce kapıcılık ve odacılık nevinden bir iş de gördüm. Mutfak sobaları seyyar satıcılığım da vardır.

Fankort:

— Epey değişik, fakat, şüphesiz, enteresan bir meslek hayatı, dedi ve sonra cigarasının ucundaki külü silkerek ilâve etti:

— Fakat bana kalırsa bütün bu işler biribirinin benzeridir.

Blis:

— Sizi temin ederim ki.. .Diye söze başlamıştı. Fakat Fankort, onun sözünü kesti:

— Beni yanlış anlamayınız, dedi, bu benzerlik yalnız bir bakımdandır. Bunların hepsi de sizin vaziyetinizde bulunan bir kimseye uymamış, yakışmamış işlerdir. Sonra bunların hepsi de namuskârane denilecek işlerdi; halbuki benim teklif edeceğim öyle değildir.

Blis, adamın yüzüne baktı. Mr. Fankortta fikrini uzun uzadıya izaha mecbur kalacağından dolayı üzülen nazik bir adam hali vardı. Sözüne devam etti:

— Eğer mister Conson, sosyetenin leşmesi kolay olmıyacaktır. O zaman benim yardımımın da size bir faydası dokunamıyacağından korkarım. Yok öyle değil de kuvetlinin zayıftan, kurnazın budaladan istediğini alıp koparmasını, işliyen bir kafanın durgun bir zekâdan her şeyi almağa hakkı bulunduğunu öğreten tabiat kanununa, bu felsefeye, bu hayatın biricik felsefesine inanıyorsanız; eğer mister Conson kendinizi bu modern düşüncelere uydurabilirseniz o zaman çektiğiniz sıkıntılardan kurtulmanız mümkün ve kolaydır.

Blis, düşünüp de söyliyecek hiç bir şey bulamamıştı. Adamın mantık ve muhakemesinin dokunulur bir tarafı yoktu.

Mr. Fankort devam etti:

— Eğer genç dostum, söylemem sizi gücendirmezse şunu diyeyim ki siz şimdiye kadar yaşadığınız hayatta hep koyunlar tarafından yolunmuşsunuz. Öyle değil mi? Şimdi benimle beraber, aynı düşünce ile çalışacak olursanız öteki tarafa geçeceksiniz; istemez misiniz? Müsaade edin de size bir başka cigara daha takdim edeyim.

Blis, sessizce aldı. Böyle efendi tavurlu, kibar bir adam tarafından tekrar müsavi insan muamelesi görmesi içinde tuhaf bir his uyandırıyordu .

Mister Fankort devam etti :

yet lüks bir hayat içinde yaşıyabiliyorum ki bu, bizim vaziyetimizde olan bir kimse için bir zarurettir. Bana yardım edenler de hep koyunlardır.

Blis sordu :

— Pekâlâ, postları iyi yüzülüyor mu ?

Fankort hafifçe gülümsedi :

— Genç dostum, dedi, biz şimdiki halde, nasıl derler, işin temelini atmaktayız. Benim mesleğimdeki maksat ve hedefi siz, aradan aylar, hattâ seneler geçtikçe daha iyi kavramıya muvaffak olacaksınız. Şimdilik en müstacel mesele, sizden ne suretle istifade etmek mümkün olacağını kararlaştırmaktır.

Blis cevap verdi :

— Orasını siz bilirsiniz. Ben, kendime verilecek her işi yapacak bir vaziyetteyim.

Fankort mırıldandı :

— Peki öyle ise, dedi, fakat sizde anlıyorsunuz ki benim, nasıl söyleyeyim, havarilerimin küçük dairesi içine girebilmek ancak tedricen kabil olabilir. İlk önce size mülâzemet nevinden bir vazife vereceğiz. Şimdi söyleyin bakalım bana, Londra'nın eglence yerlerinden devam etmekten zevk alacağınız ve bundan sıkılmıyacağınız nereleri vardır ?

di, umumî müzik hollerde gezinti yaparsın.

— Pekâlâ, pek münasip !

— Öyle ise, anlamışsındır ki koylar oralara toplanırlar. Bizim ark daşlarımız taşradan gelmiş delikanlılardır. Onların beyaz yelekleri göze çarpar; boyun bağları iyi bağlanmamıştır. Fakat ceplerindeki p iyidir.

Onları ustalıkla bir mumun etra na toplanan pervaneler gibi toplam yakalamak mümkündür. Benim yapğım küçük işlerden birisi muhtelit bric kulübü işletmektir. Bu da s onda açılır ve Londra'da hayat gömek istiyen bu delikanlılar için h zararsız, hem de cazip görülür.

Blis :

— Peki, dedi, sözü keselim artık

Fankort biraz düşündü ve yanı b şında bulunan bir kâğıdın üzerine kaç satır karaladı.

— Bunu alıp Savtampton Rov Pulet terzihanesine götürürseniz, d di, orada size gündüz ve gece için l rer takım elbise yaparlar. Dolaşma hanız Empayr civarı olmak üzere kaç lira da para vereyim. Daha fa tanışmalar yapmak için Galer loka tasına uğrar, oradaki masraflarınız

Resimlerle İstanbul hâdiseleri

Üniversite rektörü B. Cemil Bilsel liselerden pek iyi derece ile mezun olarak üniversitenin muhtelif fakültelerine girmiş bulunan talebelere bir çay ziyafeti vermiştir. Profesörlerin de bulunduğu ziyafet samimî hasbihallerle neşeli ve faydalı bir hava içinde geçmiştir.

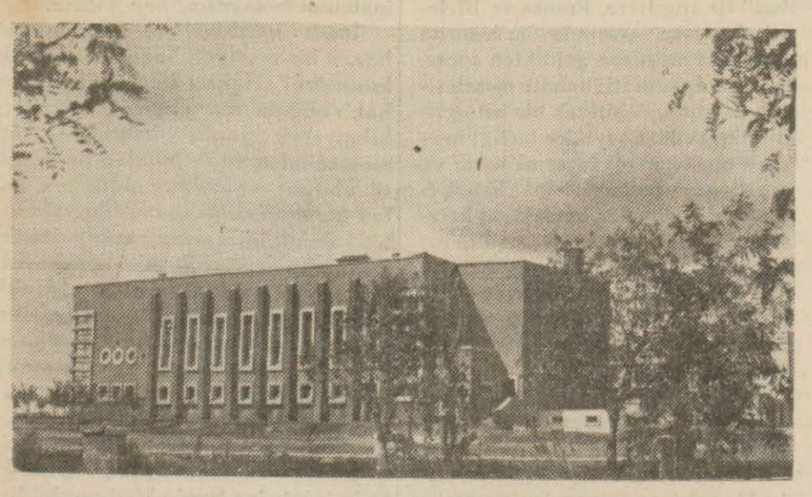

Vali ve belediye reisi B. Lütfi Kırdar'ın emriyle çarşamba günleri Fatih'te Atpazarı'nda kurulan pazar kaldırılmış ve pazar Edirnekapı haricine naklolunmuştur. Yukarıdaki resim Fatih'teki eski pazar yerini gösteriyor.

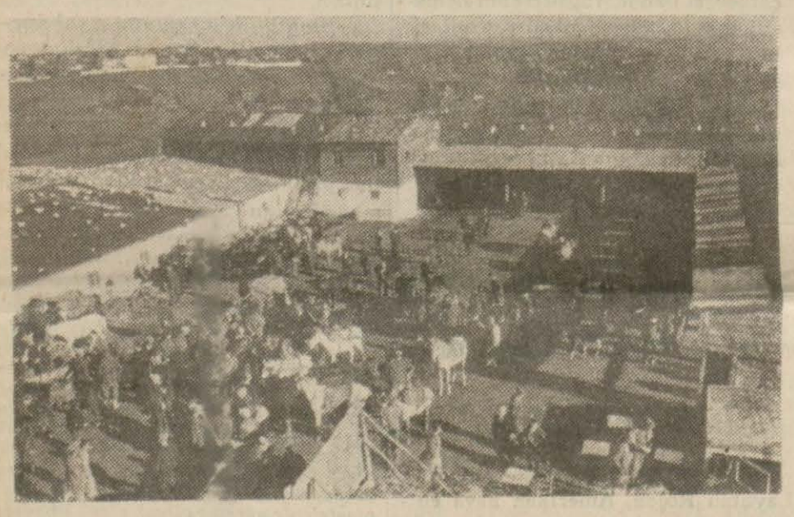

Edirnekapı haricinde Topçular'da kurulan yeni pazar

Sirkeci meydanının genişletilmesi için çalışmalara devam ediliyor. Bu arada Sirkeci lokantası, karakolu ve istasyon eczanesi yıkılmıştır. Bu suretle meydan lâzım olduğu kadar genişlemiş ve bir peron açılmıştır.

Radyo evinde verilen konser

Tanınmış alman k u vartetlerinden, Friç Kuvartet dün gece Ankara radyosunda muvaffakiyetli bir konser vermiştir. Konser 1639 metre uzun ve 31.70 metre kısa dalgalarla neşredilmiştir.

Bu akşam saat 20.45 te gene aynı kuvartet tarafından radyo evinde Cümhurreisliği filârmonik orkestrasının refakatiyle ikinci bir konser verilecek bu konser de uzun ve kısa dalgalarla neşrolunacaktır.

Yukarıya koyduğumuz resimde değerli sanatkâr Friç Kuvartet ve arkadaşları görülmektedir.

Diyarbakır'da bir köyde bir pars altı kişiyi yaraladı

Diyarbakır'da şimdiye kadar böyle bir hayvan görülmemiştir

Diyarbakır (Hususî) —Şehrimize bir saat mesafede bulunan Kadıköyünde yırtıcı bir hayvan altı kişiyi yaralamıştır. Hâdise şöyle olmuştur.

Kadıköyünde Ahmet adında bir çoban, koyunlarını otlatırken karşısında bir canavar görmüştür. Hayvan bir tarlanın kenarında yatıyormuş. Ahmet şimdiye kadar buna benzer bir hayvan görmediği için korkmuş, yavaşça yerden kalkmış ve civarda çift sürmekte olan Kerime vaziyeti anlatmıştır. Ahmet yanına Karimi de aldıktan sonra merakla hayvana doğru ilerlemişlerdir. Bu garip mahlûk hiç istifini bozmadan olduğu yerde oturunca çobanla köylünün merakı bir kat daha artmıştır. Ahmet, yerden bir taş alarak hayvana fırlatmıştır. Sakin ve sessiz duran canavar, bu taarruz karşısında birdenbire şahlanmış Ahmetle Kerimin üzerine saldırmıştır. Ahmet ve Kerim muhtelif yerlerinden yaralanmış, Ahmet bir aralık kendini kurtararak köye koşmuş ve arkasına 50 köylü toplıyarak hâdise yerine gelmiştir. Köylüler ellerinde kazma, kürek ve sopalarla vahşi hayvanı bir kayalığa sıkıştırmağa muvaffak olmuşlardır. Fakat köylüler hayvanın yanına yaklaşmak imkânını bir türlü bulamamışlardır. Köylüler, canavarla başa çıkamıyacağını anlayınca civardaki Şaralu köyü halkından imdat istemişlerdir.

Nihayet köylülerden biri bekçinin tüfeğiyle bu garip hayvanı öldürmeğe muvaffak olmuşlardır. Bu mücadelede altı kisi yaralanmış ve hepsi hastaneye kaldırılmıştır. Bu ölü hayvan kuduz hastanesine götürülmüştür. Bu civarda şimdiye kadar görülmiyen bu hayvanın bir Pars olduğu zannedilmektedir. — Usman Eti

Adana'da bir arkeoloji heyeti

Adana, (Hususî) — Arkeoloji enstitüsü direktörü profesör Bossert ile refikası ve iki asistanı İstanbul'dan şehrimize gelmişlerdir. Bu ilim heyeti şehrimizde birkaç gün kadar kalacak ve buradan söylendiğine göre Hatay'a gideceklerdir.. Heyetin burada kaldığı günlerde Tarsus hafriyatında tetkikler yapacağı anlaşılmaktadır.

MANİSA'DA

Bu yıl tütün satış vaziyeti çok iyidir

Manisa, (Hususî) — Manisa merkez kazasında 938 yılında 1.300.000 kilo tütün istihsâl edilmiş bundan bir milyon yüz bin kilosu müsait fiyatlarla tütün tüccarları tarafından satın alınmıştır.

Köylünün elinde satılmamış iki yüz bin kilo tütün kalmıştır. Bunlar da tütünlerin kıymetine göre ufak alıcılar ve inhisarlar idaresi tarafından peyderpey satın alınmaktadır.

Bu sene müstahsilin elinde az miktarda tütün kalacağı anlaşılmaktadır. Ambarlanan çiftçi tütünleri aynı günde tartılmakta ve halka kolaylık gösterilmektedir. İnhisar idaresi ile eksper Tacettin Erdal'ın çalışmaları halkı çok memnun etmektedir.

Akhisar ile bazı kazalarda ziraatçiler elinde epeyce miktarda tütün mevcut olduğu anlaşılmakta ve yakında bu mıntakalarda da mübayaanın başlıycağı anlaşılmaktadır.

Çocuk düşürme suçlusu bir kadın berat etti

İzmir, (Hususî) — Şehrimiz memleket hastanesinde, geceleyin doğurduğu çocuğu halâda boğduğu iddiasiyle ağır ceza mahkemesine verilmiş olan Dudu namında bir kadın, beraet etmiştir.

Bu kadın, karnında ur bulunduğunu söyliyerek hastaneye yatmıştır. Bir gece sancılanmış, tuvalet kısmında bulunduğu sırada doğurmuştur. Çocuk ölü olarak [illegible] İstanbul tıbbı adlî müessesesinin cenin üzerinde yaptığı tetkikten sonra kadının, ur zannettiği nesnenin ölü çocuk olduğu eticesine varılmış ve mahkeme, bu neticeyi göze alarak, kadının beraatine karar vermiştir.

Maraş'ta bir Eti çeşmesi

Maraş ve civarı muhtelif çağlara ait tarih eserleriyle doludur. Burada gördüğünüz çeşme, Etiler zamanından kalma nefis bir sanat eseridir. Çeşme mermerden yapılmış ve üzerine kabartma resimler işlenmiştir. Bu çeşmenin harap kısımlarının tamiriyle muhafazası düşünülmektedir.

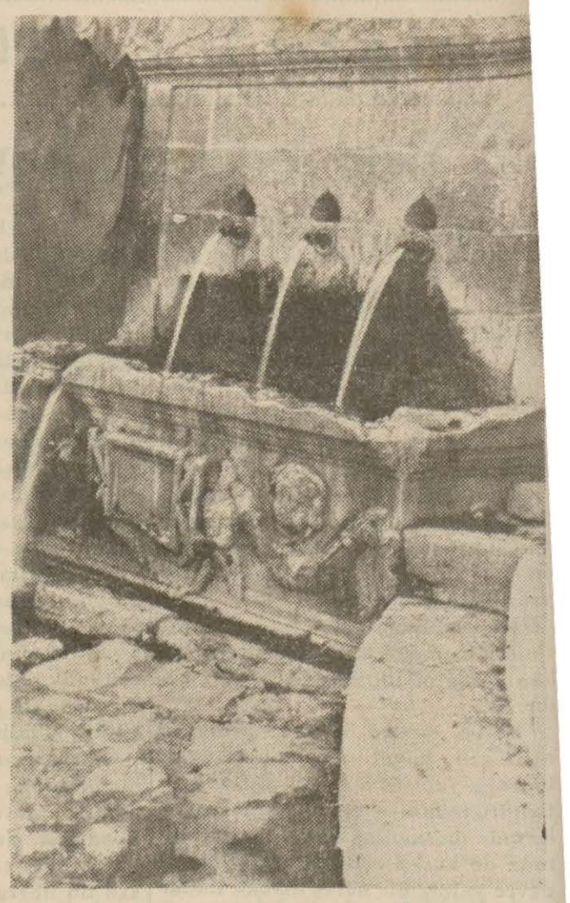

Diyarbakır Halkevinde kurs, ders ve konserler

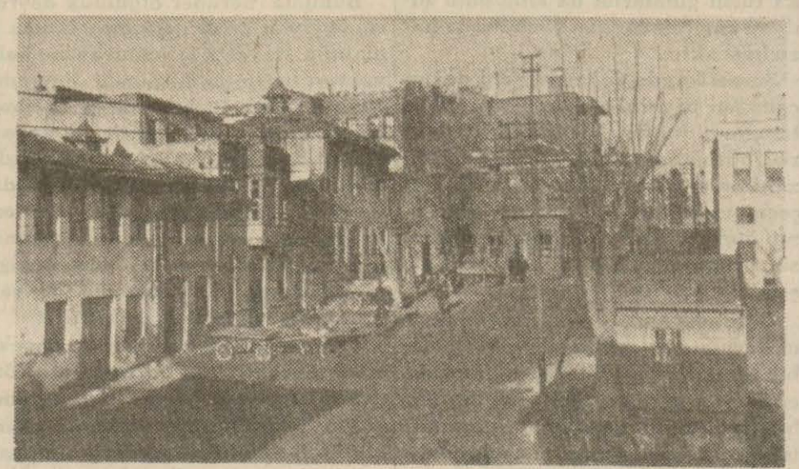

Diyarbakır Halkevinin görünüşü

Diyarbakır (Hususî) — Her yıl olduğu gibi bu kış ta Diyarbakır halkevinde yabancı dil kursları açılmıştır. Kursta ingilizce ve fransızca dilleri öğretilmektedir. Dersler tabiî memur, subay ve bir çok yurttaş devam etmektedir. Halkevinin açmış olduğu keman ve piyano kurslarına da devam edenler çoktur. Aradan pek az zaman geçtiği halde çok iyi randıman alınmaktadır.

Halkevinin en mühim bir teşebbüsü de türkçeyi iyice bilmiyen vatandaşlar için açmış olduğu türk dili kursudur. Bu kursta öğrençlere hem [illegible] öğretilmektedir. Evin köylerde açtığı okuma odaları da çok rağbet görmektedir. Halkevi orkestrası, bir konser vermiştir. Konserde 2000 den fazla dâvetli hazır bulunmuştur.

Usman Eti

YURTTAN RESİMLER

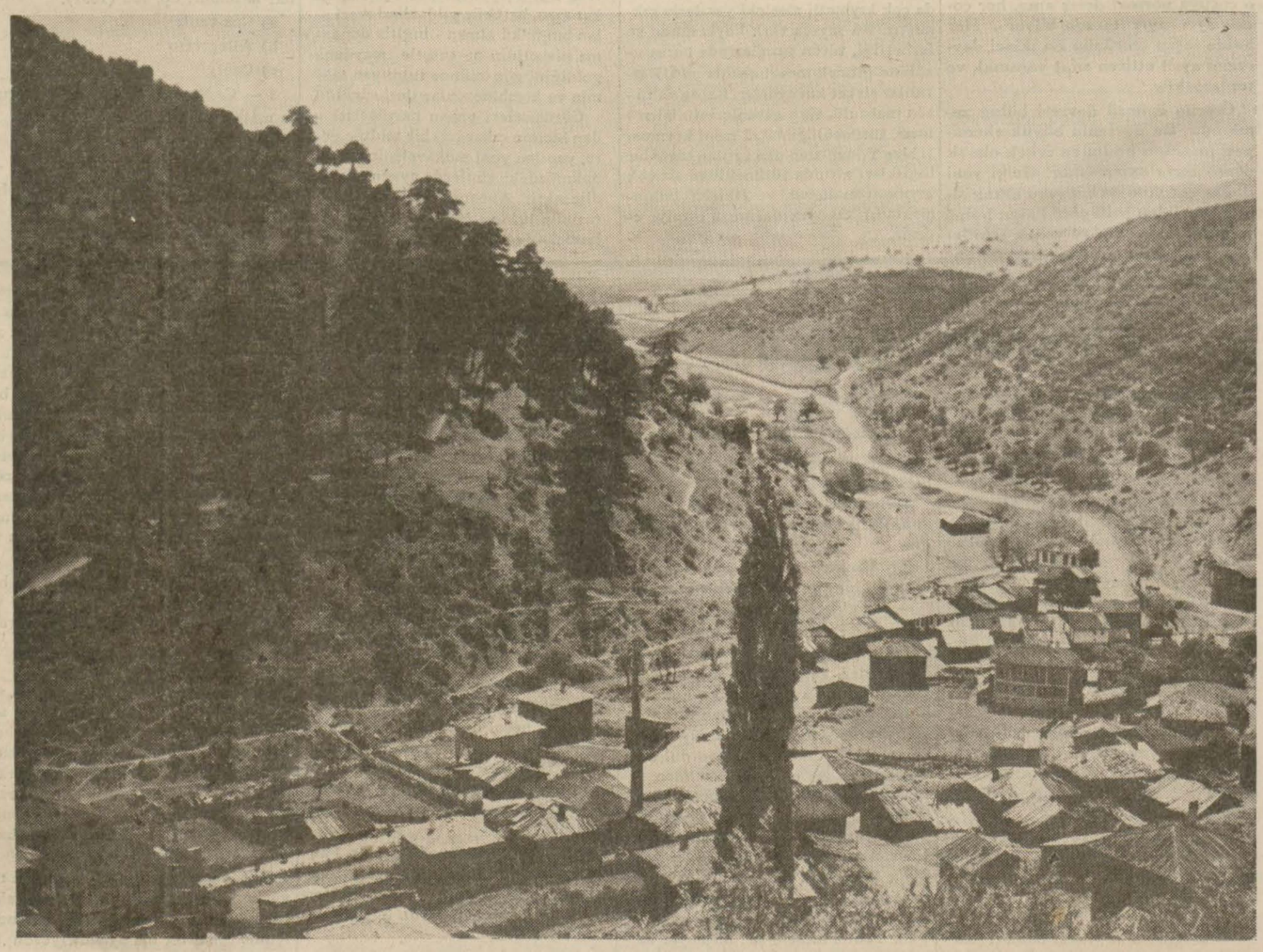

Bolu yolundan bir görünüş

Yarının harbine hazırlık !

Atış talimi için pilotsuz tayyareler

İngiliz donanmasında atış talimleri için içinde pilot bulunmıyan ve denizdeki gemilerden telsizle idare olunan tayyareler kullanılmaktadır. Aşağıda resmini gördüğünüz gemiler, atış talimi için denize açılıyorlar.

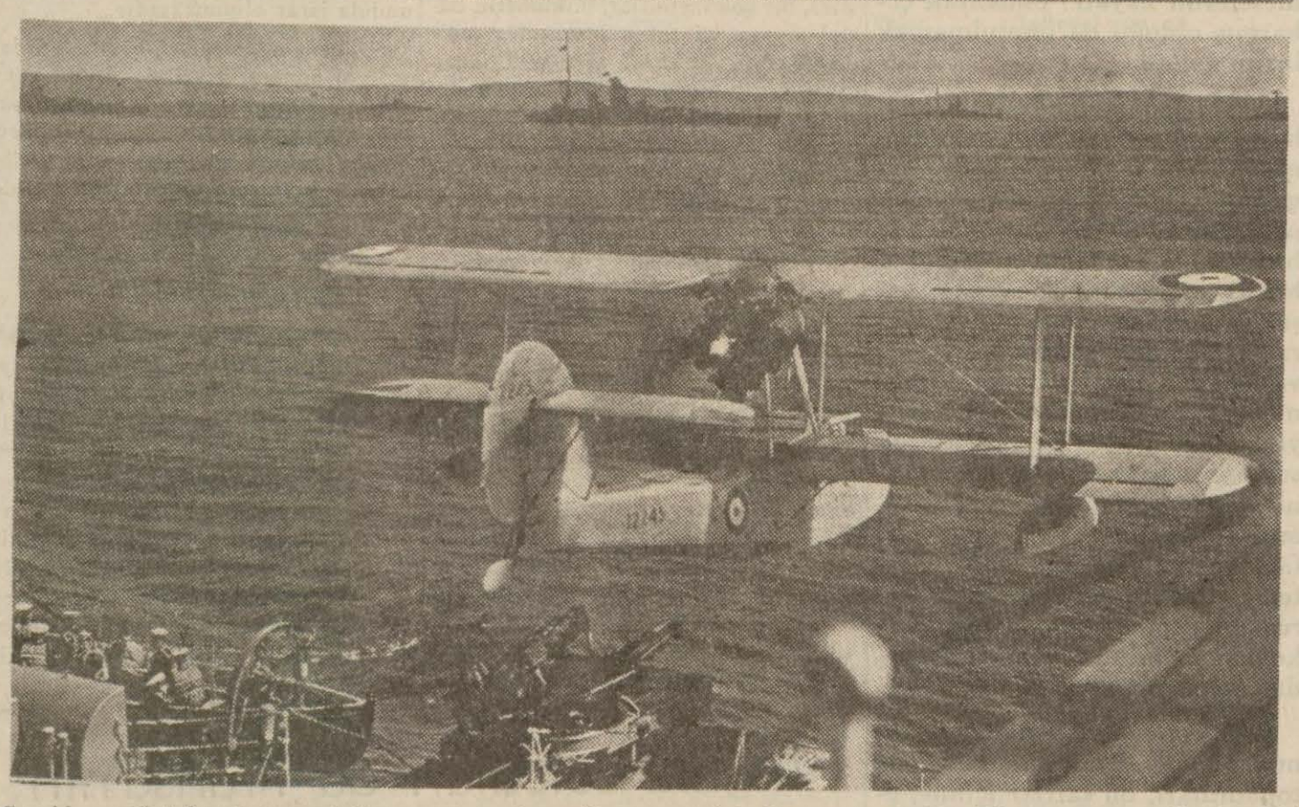

Gemide motörü harekete getirilen tayyare, katapült vasıtasiyle havaya uçuruldu. Biraz sonra, gemilerden biri telsizle tayyarenin harekâtını idare ederken, ötekiler de ateşe başlıyacaklar...

Gemilerden birinin attığı bomba, tayyareye isabet etti ve tayyare denize düştü. Tayyareyi taşıyan gemi, yanaşarak onu sudan çıkarıyor.

Kuvetli bir vince takılan "hedef tayyaresi"...

Çok geçmeden geminin güvertesine yerleştiriliyor

İngiliz Başvekili B. Çemberlayn'le Hariciye Nazırı Lord Halifaks'ın Roma seyahati, Avrupa'nın siyasî daki bulanıklığı gidermeğe kâfi gelmedi. İtalya isteklerinde ısrar ederken, Fransa da her fırsatta bir ka toprak vermiyeceğini ilân ediyor. Yukarıki resim İngiliz Başvekilini, Londra garında dostlariyle selâmlaşırken göstermektedir.

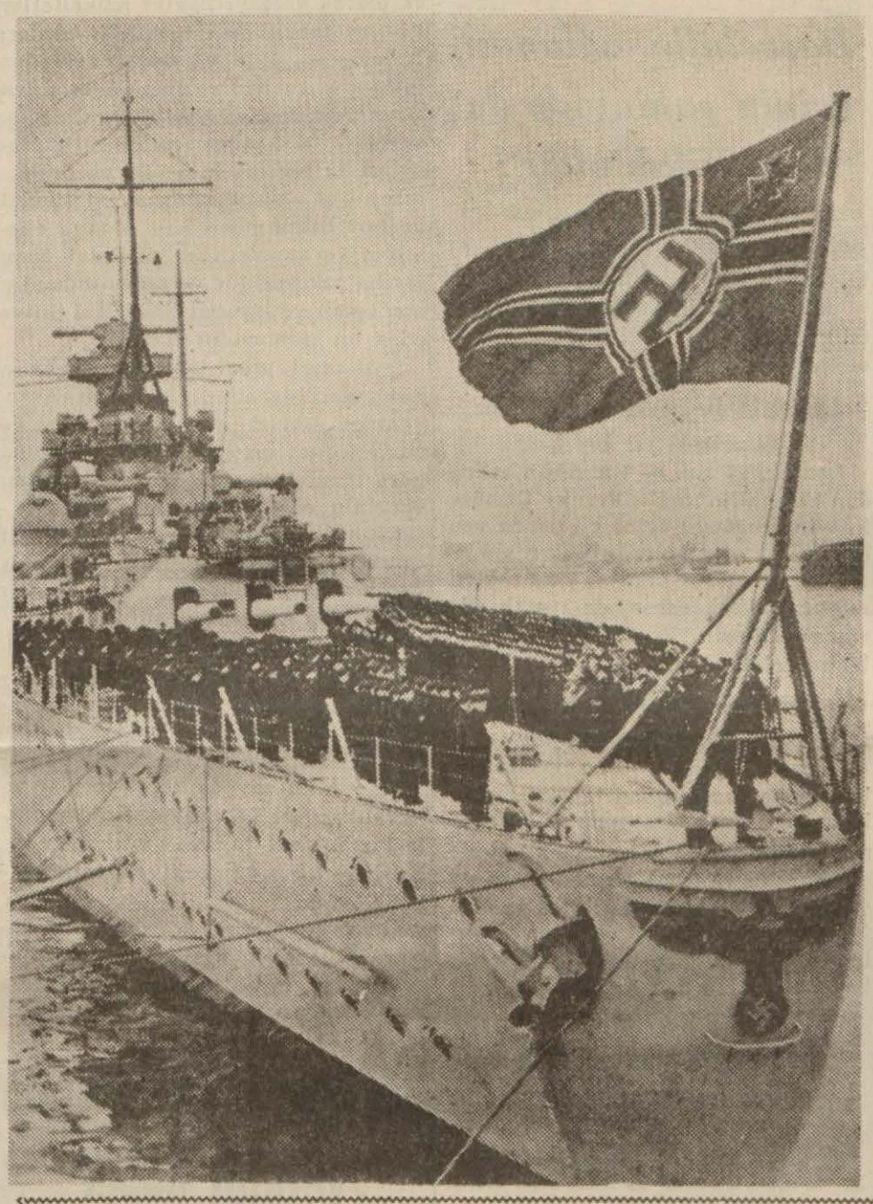

Solda

Avrupa'daki gerginliği artır lerden biri de, kara, deniz da silâhlanma yarışının yeni lamasıdır. Bu resim, Almany 15.000 tonluk harp gemisi günlerde silâhları ve mürett mamlanan Şarnhorst zırh gösteriyor.

Aşağıda

Milletler tecavüzlere karşı t alırken, futbolcular da ke tekmelere karşı muhafazayı yorlar. Amerika'da Şikago'd nan bir kongre'de, futbolcula bir elbise giydirilmesi te edilmiştir!...

Amerika'da manken yapmak için güzel vücutlu bir kıza, ince kumaştan yapılmış, bir nevi mayo giydiriyorlar

Bu mayonun üzeri, vücudün bütün şekillerini belirtecek şekilde zamklı bir kâğıd şeritle kaplanıyor

Bütün vücut bu kâğıddan kalı girdikten sonra, şurada burad kalıp kalmadığına dikkat ed

Vücudün bütün hatlarının klâsik güzel sanatlar çizgilerine uygun olmasına bilhassa itinâ gösteriliyor

Sonra kâğıddan kalıp enseden itibaren aşağıya doğru muntazam bir şekilde kesiliyor

İş bitirildikten sonra: Bir tarafta model, öte tarafta da mankenlere olacak kalıp...

Beden terbiyesi istişare heyeti mütehassısları dinliyor

Beden terbiyesi istişare heyetinin dünkü toplantısı

Dün, Beden Terbiyesi Genel Direktörlüğü binasında, Tümgeneral Cemil Taner'in reisliğinde toplanan istişare heyeti federasyon ve daire reis vekillerinin izahlarını dinlemeğe devam etmiştir.

İlk söz alan atletizm federasyonu reis vekili Bay Vildan Aşir, atletik sporların yurddaşın bedenî kalkınmasının ve onun yurt müdafaasına hazırlanmasında oynadığı büyük rolü anlattıktan sonra bu mesaiyi yurda şamil bir faaliyet haline getirmek için atılan adımları, bunların dayandığı prensipleri izah etti ve kır koşuları ile beş şehir müsabakalarının verimi üzerinde durdu.

Muallim meselesini de iki kısma ayırarak memleket çocuklarının çalışmaların ilk ve müşkül anlarda elde ettikleri muvaffakiyetleri ve bunların sebebini teşrih etti. Vildan Aşir bu beyanatından sonra tekrar söz alarak beden terbiyesi kanunu tatbikatında en esaslı vazifeyi görmeğe namzet bulunan "beden terbiyesi dairesinin" kurulmasındaki zarureti ve bunun mucip sebeplerini, millî sıhat standardının yükselmesi, mesai birliği, spora hazırlık ve teknik bakımdan mütalea ederek anlattı..

Sahalar ve tesisler dairesi şefi de mevcut sahalar ve tesisler hakkında kısaca malûmat vermiş ve Türk Spor Kurumu mimarı bürosu faaliyete geçtikten sonra partice yapılan nakdî yardımlar ve verilen direktifler üzerine Afyonkarahisar, Ankara, Adana, Bursa, Edirne, Eskişehir, Eyüp, Mecidiyeköy, Beşiktaş, Karşıyaka, Isparta, Konya, Kırklareli, Kütahya, Manisa, Samsun, Muğla, Sıvas, Tekirdağı, Bandırma, Edremit, Nazilli, Uşak, Kırıkkale, Antalya, Erzurum, Diyarbakır, Çankırı, Çanakkale, Denizli, Kırşehir, Gümüşane, Ordu, Urfa, Rize, Sinop, Trabzon, Yozgat, Zonguldak'ta başlanmış veya bitirilmiş olan stadyom, koşu pisti, kapalı salon, yüzme havuzu ve saire gibi tesisler inşaatının bugün ne halde bulunduklarını bildirmiş ve bundan böyle yapılması dairece tasavvur edilen işlerin ne suretle plânlaştırılması lâzım geleceği hakkında gayet tafsilli ve delilli malûmat vermiştir.

Daire reis vekilinden spor sahalarının hava cereyanlarının toplandığı yerler olmaması hususunun düşünülüp düşünülmemiş olduğunu soran general Mazlûm Boysan'la yapılıp bitmiş olan pistlerin umumî vaziyeti hakkında malûmat istiyen Bay Burhan Felek'e daire reis vekili müspet cevaplar vermiş ve bunun üzerine İstanbul'da inşası mutasavver yeni sahaların yerlerine ve alelumum sahaların birçok hususlarına dair bazı mülâkatlar cereyan etmiştir.

Bay Şinasi Özdemir'den sonra, Genel Direktörlüğün neşriyat işleriyle iştigal eden Bay Nizamettin Kırşan bu dairenin müstakbel çalışmasını şemalıyarak beden terbiyesi ve sporun faydalarını memlekete söz ve yazı ile duyurmak hususunda ittihazı mümkün bütün tedbirler hakkında etraflı izahat vermiş, istişare heyeti âzasının neşriyat şekilleri hakkındaki istizahlarını tatmin eylemiştir.

Bundan sonra, ruznamenin diğer maddelerine geçilerek âmiral Fahri istişare heyeti asbaşkanlığına ve Genel Direktörlük umumî kâtibi Bay Cemal Gökdağ da heyet umumî kâtipliğine seçilmişlerdir.

İstişare heyeti bu sabah tekrar toplanarak asıl mesaisine başlıyacaktır.

Aydınlılar 200 çocuğu giydiriyor

Aydın, (Hususî) — Aydın Halkevi sosyal yardım ve Çocuk Esirgeme kurumları toplanmış ve Kurban bayramında 200 çocuğa elbise ve ayakkabı temin etmek için kararlaı almıştır.

İngiltere'de bombalar

Başvekilin oğlunun evinin yakininde de bir infilâk oldu !

(Başı 1 inci sayfada)

Klayt tezgâhları civarında gözüken iki şüpheli şahsı araştırmaktadır.

Mütemadi infilâklar hakkındaki tahkikata büyük bir faaliyetle devam olunmaktadır.

Başvekilin oğlunun evinin yakınında bir infilâk

Londra, 19 a.a. — Bu sabah erkenden başvekilin oğlu Frank Çemberleyn'in oturduğu evin civarında yeni bir infilâk olmuştur. İnfilâkın şiddetinden yüzlerce pençere camı kırılmıştır. İnfilâk esnasında yatak odasında bulunan Frank Çemberleyn'e bir şey olmamıştır.

Vestminster kilisesinin kapısında nöbetçiler var

Londra, 19 a.a. — Son bomba suykastlarına karşı alınan tedbirler cümlesinden olarak Vestminster kilisesinin kapılarına da nöbetçiler dikilmiştir. Kıralın ve kıral hanedanının devam etmekte olduğu bu kiliseye elinde herhangi bir paket bulunan kimseler içeri bırakılmamaktadır. Kilisenin beş kapısından üçü kapatılmıştır.

Katalonya'da Frankoculların ilerleyişi devam ediyor

Barselon, 19 a.a. — Hükümet dört gün zarfında hususî radyo makinelerinin toplanılmasını emretmiştir. Bundan maksat nasyonalist mesajlarının nasyonalist taraftarlarınca alınmasına mâni olmaktır.

Katalonya cephesinde sahil boyunca şiddetli bir muharebe vuku bulmaktadır. Nasyonalistler bir taraftan tayyarelerin bir taraftan da üç zırhlının yardımiyle cümhuriyetçilerin mevzilerini bombardıman etmektedirler.

60 ingiliz tebaası bugün memleketlerine dönmek üzere Valansiya'dan bir ingiliz kruvazörüne bineceklerdir.

Frankist kıtaların harekâtı

Lerida, 19 a.a. — Havas ajansı muhabirinden :

Frankistler, dün Katalonya cephesinde ileri hareketlerine devam ederek fena havalara rağmen merkez mıntakasında takriben 7 ve şimal mıntakasında 10 kilometre ilerlemişlerdir.

Merkez cephesinde General Solşaga'nın kumandası altındaki navarlı kıtalar, Montblanch hizasındaki Riyo Gaya vadisini zorlamış, Sierra de Alba dağ koluna yerleşmiş ve bir çok kasabaları işgal etmiştir.

Şimal mıntakasında general Garcia Valino'nun kolordusu Pons şehrini işgal etmiş ve maruz kalmış olduğu şiddetli mukavemete rağmen Rio Segre'nin sağ sahilinde bütün müdafaa tertibatının arkasını çevirmiştir.

Montefalko'yu allılar

Burgos, 19 a.a. — Katalonya'da ileri ürüyüşlerine devam eden frankocular Montefalko'yu zaptetmişlerdir.

Muvazene vergisinde tenzilât

(Başı 1 inci sayfada)

zanç, iktısadî buhran ve muvazene vergileri indirildikten sonra 20 lira ve ondan aşağı düşenlerin istihkakları dahi bu vergiden muaftır. Muhtelif cihetlerden gündeliği olanların muafiyetten istifadelerinde gündeliklerinin mecmuu göz önünde tutulacaktır.

Bir ay içinde her ne unvan ile olursa olsun aldıkları paraların mecmuu kazanç, iktısadî buhran ve muvazene vergileri indirildikten sonra 20 lira 50 kuruşu geçmiyen tekaüt ve sair zat maaşları sahiplerinin 25.5.938 tarihli ve 3404 sayılı kanunun meriyeti tarihinden itibaren kesilmemiş olan muvazene vergisi kesilmiyecek ve tahsil edilmiş olanlar da geri verilecektir.

* * *

Arazi vergisi bakiyelerinin affı hakkındaki kanun

924 senesinden 935 malî yılı sonuna kadar tahakkuk edip de tahsil edilemiyen arazi vergisi bakiyelerinin munzam kesir ve cezalariyle birlikte affı hakkında hükümetçe hazırlanıp Büyük Millet Meclisine sunulan kanun lâyihası dahiliye encümeninde müzakere ve kabul edilmiştir.

1277 tarihinden sonra memleketimizde arazi tahriri yapılmamış olduğundan bir çok yerlerde arazinin bugünkü zilyedlerini anlamak ve netice olarak vergiyi hakikî mükellefler namına tahakkuk ettirmek imkânları kalmamıştı. 1936 yılında hazineden vilâyet hususî idarelerine devredilen vergi bakayasının hakikî borçlularını tayin ve bakayanın taallûk ettiği seneleri tefrik imkânsızlığı yüzünden çıkan zorlukları kaldırmanın devlet ve fert bakımından haiz olduğu ehemiyet ve menfaatleri istihdaf eden lâyiha çok yerinde ve zamanında alınmış esaslı ve isabetli tedbirleri ihtiva eden bir mecmuadır.

2901 sayılı arazi tahriri kanununun hükümleri dahilinde bütün arazinin yeniden tahriri yapılmış, zilyet ve mükellefleri taayyün etmiş olduğuna göre bundan sonra tahakkuk eden verginin tatbikatında müşkülâta tesadüf edilmeksizin takip ve tahsili imkânları elde edileceğine göre bu hareket bu bakımdan da çok faydalı olacaktır.

Yeniden yapılan tahrir kıymetleri yükselmiş veya evelce mükellefleri mektum kalmış kısımların yeni ve hakikî kıymetler üzerinden vergiye tâbi tutulması imkânlarını temin eylediğinden bu sayede arazi vergisi tahakkukatında 2,5 milyon liradan fazla bir inkişaf tahmin edilmektedir. Bu karşılık vergi bakiyelerinin terkininden doğan boşluğu ve açığı daha sağlam ve esaslı şekilde doldurup kapatmış olacak ve neticede vilâyet hususî idareleri bu yüzden sarsıntıya maruz kalmıyacaktır.

Bir Fransız gazetesinin verdiği haber

(Başı 1 inci sayfada)

teşrih edecek ve müstakbel hedefler hakkında bazı telmihlerde bulunacaktır.

İtalyanlar Kenya'da da tahşidat yapıyor

Londra, 19 a.a. — Royter Ajansının Harrar'dan almış olduğu haberlerde motörlü italyan kıtaatının Kenya hududunda tahşit edilmiş olduğu bildirilmektedir.

Fransız harp gemileri yola çıktılar

Tulon, 19 a.a. — Fas sahilleri boyunca ve Dakar'a kadar iki aylık bir cevelan yapmak üzere Visamiral Abrial tarafından seçilmiş olan Akdeniz filosu cüzütamları, Tulon'dan hareket etmiştir. Gemiler, sakin bir havada hareket etmişlerdir. İlk merhaleler, Port Etyen, Kazablanka, Safi, Port Litey'dir.

Avdetteki merhaleler, Tanca, Oran, Cezair, Filipvil, Bizert ve belki de Sus ve Sfakr ve nihayet Calvi ve Bastila'dır.

İkinci saffı harp filosuna mensup olup Kontramiral Vallee'nin kumandasındaki altındaki Bretagne ve Lorraine zırhlıları dün hareket etmişlerdir. Zırhlıları Leveziers, Agosta, Ouessant, Sidi - Ferruch tahtelbahirleri takip etmekte idi. Bu gemiler, Akdeniz filosuna iltihak ve 17 şubatta avdet edeceklerdir.

Bir Fransız kruvazörü ansızın Şanghay'dan ayrıldı

Şanghay, 19 a.a. — Bir müddetten beri burada bulunan fransız "Primauguet" kruvazörü, aldığı bir emir üzerine bu sabah birdenbire hareket etmiştir. Kruvazör Saygon açıklarında tahaşşüt etmekte bulunan fransız uzak şark filosu küllî kuvetlerine iltihak edecektir.

İspanya hakkında münakaşalar

(Başı 1 inci sayfada)

üçüncü bir hudut! İspanya Fransa'nın Avrupa'da ve Afrika'da komşusudur ve başlıca Akdeniz devletlerinden biridir. İspanyol nasyonalistlerinin, italyanlar son neferlerini İspanya'dan çekmiş olsalar bile, hem mücadele tarihi, hem de yeni rejimin talihi bakımından totaliter devletlerle pek sıkı dostluk münasebetlerinde bulunacakları tahmin olunabilir. Gerçi harap ve yoksul İspanya'nın paraya ve krediye ihtiyacı olacaktır. Bunun için de Franko'nun derhal Londra ve Paris maliyelerinin kapılarını çalacağını söyliyenler vardır. Fakat İspanya'nın bir ziraat memleketi olduğu, ve sanayi memleketleri ile ziraat ve hammadde memleketleri arasındaki yeni iktısadî münasebet usullerinin nakid meselesini hayatî olmaktan çıkarmış olduğu da unutulmamak lâzım gelir.

Avam kamarasında dahi, muhalefet lideri ispanyol meselesine dair bir takrir vermiştir. İngiltere hükümetinin karışmazlık politikasından ayrılmasına ise hiç ihtimal verilemez. İngiltere hükümetinin bilmek istediği tek şey, Franko'nun zaferinden sonra, italyan kıtalarının, tamamen ve katiyen, ispanyol topraklarını terkedip etmiyecekleri keyfiyeti idi. İngiltere ile İtalya arasındaki son sene münasebetlerine en çok hâkim olan dâva bu olmuştur. Çemberlayn'in bu hususta Musolini'den bir defa daha teminat almış olduğunu biliyoruz. İngiltere sağ cenahı Franko'nun zaferinden fransızlar kadar da endişede değildir.

Gerek fransız parlâmentosunun gerek Avam kamarasının toplantıları, bu şartlar içinde, edebî celseler olarak kalmağa mahkûmdurlar. Belâgat bütün kudretini sarfedecektir: fakat ne Daladye ne de Çemberlayn, ne Barselon, ne de Madrid siperlerine girmek niyetinde değildirler. Çünkü ingiliz ve fransız kıtaları bu siperlere girdikleri vakit, İspanya harbi bitmez: Avrupa harbi başlar. Bir fransız gazetesi: "Roma, Negrin hükümetine müzaharette bulunacak olanlara *tâmiri imkânsız bir vaziyet* ihdas etmemelerini ihtar etmektedir. Fransız kanı ile ödenecek bir budalalık yapmaktan sakınmak için Roma'nın ihtarlarına ihtiyacımız yoktur!,, diyor.

Hakikat o dur ki ingiliz - fransız filolarının müşterek manevra yapan gemilerinden dürbinle görülebilecek yerlerde, zamanımızın en büyük facialarından birinin son perdesi oynanıyor!

F. R. ATAY

Fon Ribbentrop'un Varşova ziyareti proğramı

Varşova, 19 a.a. — B. fon Ribbentrop'un yapacağı ziyaretin programı yarı resmî surette neşredilmiştir. Alman hariciye nazırı, Varşova'ya 25 ikincikânunda gelecektir.

Kendisine geçenlerde yeniden tamir ve tecdit edilmiş ve mümtaz ecnebî misafirlere tahsis kılınmış olan Blank sarayında daireler tahsis edilecektir. Alman hariciye nazırının muvasalâtı günü B. Bek, mumaileyh şerefine bir ziyafet verecek ve bu ziyafeti hariciye nezareti salonlarında yapılacak bir kabul resmi takip edecektir.

26 ikincikânunda alman misafir, meçhul askerin mezarına bir çelenk koyacaktır. Müteakiben reisicümhur kendisini kabul ederek öğle yemeğine alıkoyacaktır. Öğleden sonra siyasî görüşmeler yapılacak ve bu görüşmeleri alman sefaretanesinde yapılacak bir kabul resmi takip edecektir.

27 ikincikânunda B. fon Ribbentrop, Varşova'dan ayrılacaktır.

Fransız parlâmentosunda dış politika müzakereleri

Fransa İspanya işlerine karışmak niyetinde değil!

B. Bone bugün bir nutuk verecek

(Başı 1 inci sayfada)

masiyle tamamlanmazsa, Fransız azametinin son parlak tezahürü olacağını söylemiştir.

Mebusan meclisinde İzar'dan sonra söz alan sosyalist mebus Bedus Fransa ve İngiltere'nin, alman ve italyan tayyare ve denizaltı gemilerinin İspanya sahillerinde yerleştikten sonra mı kendi stratejik vaziyetlerini müdafaaya koyulacaklarını sormuştur.

Müzakerelere yarın sabah devam edilecektir.

B. Bone'nin nutku bugüne kaldı

B. Bone'nin irat edeceği nutku ancak yarın söylemesi ihtimali vardır. Zira, bir çok mebuslar, hükümetin haricî siyasetine ait müzakereler münasebetiyle söz almak arzusunu izhar etmişlerdir. Sosyalistlerle komünistlerin ispanyol hududunun açılması talebini mutazammın olarak vermiş oldukları takririn reddedileceğine muhakkak nazariyle bakılmaktadır. Hükümet fırkalarının verecekleri takririn Fransa'nın İspanya'daki vaziyeti atıl diye tavsif edilmiyecek olan büyük bir dikkatle göz önünde bulundurulmakta olduğunu izah ve teşrih edeceği zannedilmektedir. Bu münasebetle Maten gazetesi, Fransa'nın menfaatlerinin tehlikeye düşmesi halinde bazı garantiler istemek mecburiyetindedir.

Fransa İspanya işlerine karışmıyacak

Selâhiyettar mahfiller B. Bone'nin yarın mebusan meclisinde söyliyeceği nutukta, karışmazlık siyasetine sadık kalmak hususundaki kararını ilân edeceğini beyan etmektedirler.

Parlâmento mahfilleri, karışmazlık siyasetine devam etmesi hususunda hükümete itimat beyan edeceği kanaatindedir.

Bu mahfiller, solcuların muhalefetlerine rağmen hükümetin yarın büyük bir ekseriyet kazanacağını kaydetmektedir. Bu mahfiller diyorlar ki :

"Meclisin dün akşam radikal sosyalistlerden B. Albert Chichery tarafından tevdi edilmiş olan takriri kabul etmesi pek muhtemeldir. Bu takrirde ademî müdahale siyasetine devam edilmesi istenilmekte ise de Fransa imparatorluğunun münakalâtının hüriyet ve emniyetinin müdafaası lüzumunda israr olunmaktadır.,,

Sol cenah gazeteleri, Fransa'nın ispanyol cümhuriyetçilere yardım etmesini istemekte devam etmekte, sağ cenah gazeteleri ise nazırlar meclisinin karışmazlık siyasetinin takibe devam olunması kararını alkışlamaktadır.

Sağcı ve solcu gazeteler arasındaki ikilik

Sol cenah gazeteleri, Pirene yoliyle cümhuriyetçi İspanya'nın silâh ve mühimmat tedarik etmesine müsaade edilmesi takdirinde Barselona'nın nihaî zaferi kazanacağı mütaleasında bulunmaktadırlar. Bununla beraber sağ cenah gazeteleri, Fransa ile İngiltere'nin İspanya'daki sivil ahalinin iztiraplarını tehvine ellerinden geldiği kadar gayret etmekle beraber ademî müdahale sahasında mesaî birliğinde bulunmakta olduklarını ehemiyetle kaydetmektedirler.

İngiliz solcuları da Fransa'nın Pirene hududunu açmasını istiyor

İtalya Franko'ya harp gemileri satmış !

Hükümetçi İspanyanın Londra sefiri bunu İngiliz Hariciyesinde protesto etti

Londra, 19 a.a. — İşçi birliği millî meclisi bugün Başvekil Çemberlayn'e bir mektup göndererek İspanya işlerine ademi müdahale siyasetinin idamesinden duyduğu endişeleri bildirmiştir.

Sol cenah gençlik grupları da hükümetçi İspanya lehindeki propaganda - ya iştirak ederek Fransa - İspanya hududunun açılması için müracaat etmişlerdir. Bu grupların gelecek hafta Barselon'a yiyecek yüklü bir vapur göndereceklerini bildirilmektedir.

Bundan başka cumartesi akşamı elli ingiliz şehrinde cümhuriyetçi İspanya lehinde tezahürler yapılacaktır.

Ambargonun kaldırılması için...

Londra, 19 a.a. — Düşes Atholl, B. Vernan Bartlet, Sir Haldane, Sir Valter Layton ve diğer bazı şahsiyetler de B. Atlee gibi ispanyol hudutlarının derhal açılmasını ve ambargonun kaldırılmasını neşrettikleri açık bir mektupta istemektedirler.

B. Pollitt'in de bu mesele hakkında bir teşebbüs yapacağı bildirilmektedir.

İngiliz hükümetinin vaziyeti

Bir ara, Lord Halifaks'ın Pirene hududunun açılmaması için Paris hükümeti nezdinde teşebbüste bulunduğu bildirilmişse de sonradan bu haber tekzip edilmiştir. Lord Halifaks, bu kararı vermenin fransız hükümetine ait olduğu fikrindedir. İngiliz hükümeti, bu hususta kararını sürratle kendisine bildirmesini Paris'ten rica etmiştir.

Diğer taraftan hükümetçi İspanyanın Londra sefiri Hariciye nezaretine giderek İtalya'nın İspanya'ya yaptığı müdahaleler dolayısiyle protestoda bulunmuştur. Filhakika neşredilen bir listeye göre İtalya 1937 de Frankoculara 4 muhrip ve iki denizaltı gemisi satmıştır.

Ankara Borsası

ÇEKLER

19 II. kânun 1939 fiyatları

	Açılış F.	Kapanış F.
Londra	5.92	5.92
Nevyork	126.405	126.58
Paris	3.34	3.34
Milâno	6.65	6.65
Cenevre	28.5125	28.5125
Amsterdam	68.6075	68.6075
Berlin	50.6625	50.6625
Brüksel	21.37	21.37
Atina	1.08	1.08
Sofya	1.5575	1.5575
Prag	4.3375	4.3375
Madrid	5.92	5.92
Varşova	23.92	23.92
Budapeşte	25.0625	25.0625
Bükreş	0.905	0.905
Belgrad	2.845	2.845
Yokohama	34.56	34.56
Stokholm	30.4775	30.4775
Moskova	23.8625	23.8625

ESHAM VE TAHVİLAT

1933 Türk Borcu I.	19.30 (Peşin)	19.30
1933 Türk Borcu III.	19.30 (Peşin)	19.30
1933 İkramiyeli Ergani	19.75	19.75

Vakıflar müdürleri arasında

Açık bulunan Seyhan vakıflar müdürlüğüne Manisa vakıflar müdürü Osman Akyalçın, Manisa vakıflar müdürlüğüne vakıflar umum müdürlüğü muamelât müdürlüğü tetkik memurlarından Temel Ertaş tayin olunmuşlardır.

HİKÂYE

HIRSIZ

Yazan: Galear Goda *Çeviren: Hikmet TUNA*

Asansör, ufak bir sarsıntı ile üçüncü katta durdu. Sabahın saat üçü idi. Asansörün kapısını kapadım. Ay ışığiyle hafif bir aydınlık içinde olan koridorda ilerlerken, bir delikanlının, apartmanımın kapısını açmağa uğraştığını birdenbire farkettim.

Yanına yaklaştığım zaman her ikimiz de donakaldık. Yabancı adamı ay ışığında yakından tetkik ederken, karşımdakinin, mavi gözlü, soluk benizli sevimli bir delikanlı olduğunu gördüm. Bunun üzerine bağırarak, ona,

— Ne arıyorsunuz burada? diye sordum. Elime sarıldı.

— Muhterem bey efendi, size yalvarırım, bağırmayınız. Benim mesleğimi mahvetmeyiniz. Ben kendiliğimden uzaklaşmağa ve çöp sandığında tekrar gizlendikten sonra, sabah olur olmaz ortadan sıvışmağa razıyım.

O kadar candan yalvarıyordu ki, yüreğim dayanamadı.

— Hayır, dedim; geceyi çöp sandığında geçirmeyiniz. İçeri giriniz; benim dairemde kalınız.

Bunu söylerken kapıyı da açtım ve evelâ kendisine yol verdim; ışığı açarak yüzüne baktım:

— Hırsızsınız, değil mi?

Delikanlı cevap vermedi; elindeki kasketini yavaşça çevirerek, bulunduğu müşkil vaziyet içinde,

— Hayır efendi, hayır; siz bana aşırı bir paye veriyorsunuz. Ben henüz hırsız olmadım; çünkü, hırsız olabilmek için, bu mertebeye varmak bu payeyi haketmek lâzımdır; bundan başka, birçok ihtisas sahalarında olduğu gibi, şan ve şöhretli bir maziye de ihtiyaç vardır. Halbuki bunlardan ben henüz ne kadar uzağım! ben mütevazi bir mübtediyim; belki, pek istidatsız değilim, amma, her halde henüz bri stajiyerim.

Demek istediği, halinden belli oluyordu. Başını aşağı eğmiş olan delikanlı,

— Ben, cedlerimin mesleğini devam ettiriyorum; yani, babamın ve büyük babamın mesleğini demek istiyorum.

Büyük babam, "Kör Kristof,, du; o, meşhur "Pepi Kadarka"nın da babası idi. O günlerde âlem başka bir âlem imiş. Çekmece ve sandıklar, altın ve gümüş gibi, değerli eşya ile dolu imiş; ve o tarihlerde insan öğrenir, yetişir, mükemmel olurmuş. Büyük babam benim yaşımda iken iki bankayı soymuş, babam ise, yirmi iki yaşında iken, güpe gündüz evelere girerek yüzden fazla acem halısı çalmış.

Babam bir dâhî idi; zavallı, sağ olsaydı, oğlu ile iftihar edemiyecekti. Dünya, ne kadar kötüleşti. Babam ölümünden bir hafta evel bana şunları söylemişti: "Oğlum, önünde çok çetin bir istikbal var. Dünya çok ilerledi; zira, benim gençliğimde, evler tıka basa dolu, fakat kapıların kilitleri kötü idi; şimdi ikametgâhlar tam takır, buna mukabil kapıların kilitleri fevkalâde mükemmel. Ne yapalım, ilerilik!

Hanedanlar nasıl sönüp gidiyorlar! Pepi Kadarka, kendine has bir tipti! onun hakkında sayısız makaleler, hattâ kitaplar yazılmıştı;

O kendi mesleğinde, kadın terzileri arasındaki bir Puare, lirikler arasındaki bir Petöfi idi. Halbuki onun oğlu ne kadar geri kalmış! cedlerinin mesleğine aşık ve sadık, sarışın mavi gözlü, yakışıklı bir delikanlı... mesleğinin kalitesi etrafında tereddüt etmek caiz ise de, delikanlının haris bir adam olduğuna şüphe yoktu. Başında bar evinden aşırıldığı belli olan bir ingiliz pardesüsü vardı.

— Buldunuz, buldunuz da, soyacak benim evimi mi buldunuz? dört odalı bir ikâmetgâh böyle bir zahmete cidden değer mi sandınız? gördünüz mü, işte buna ihtisas kıtlığı derler. Muhakkak ki, babanız bu evi soymağa kalkmazdı.

Müsaade ederseniz, size evimi gezdireyim. Böylelikle ikametgâhımın her köşesini görmüş olursunuz. Işık yakmak için, ben önden gideceğim. Evelâ buraya buyurunuz. Burası holdür; karşıda iki koltuk duruyor. Sekiz yıldanberi üç ayak üzerinde durduğu için, sağdaki koltukta oturulamıyor. Soldaki fevkalâde mükemmeldir amma, kapıdan çıkarılamıyacak derecede büyüktür. Bu itibarla ikisi de işinize yaramaz. Bu küçük dolapta kirli çamaşırları biriktiriyorum... Geçelim...

Burası benim çalışma odamdır. Gördüğünüz gibi, içerisi bir yığın kitap dolu. Her halde benden kitap çalacak değilsiniz, değil mi? sizde ilim açlığı sezmiyorum. Kendi eserlerimden size birer tane vereyim, lâkin, eserlerim için kapının kilidini bile kırmayı gözüne alacak derecede bana bağlı, beni seven kimselerin mevcut olduğunu sanmıyorum. Ne ise ... Başka tarafa geçelim, Buradaki yazı masamdır. Yaklaşın, yaklaşın; bunlar müsveddelerdir. Sizi alâkadar edermi, bilmem. Bu gödükleriniz, bir romanın sekiz kilo ağırlığında müsveddeleri; bunlar, zamanımızdaki fikirlere dair takriben yüz gram ağırlığında ilmî bahisler; şunlar da elli gram şiirdir. Orada da yirmi kilo nuvel, altmış gram not duruyor.

Biraz daha dolaşalım. Tabi, bu halılar, tablolar kristal vazolar da ne oluyor? diye aklınıza bir şey geliyor, amma, delikanlı, size sıkılmamayı tavsiye ederim. Bu ikametgâhta gördüğünüz ne kadar kullanılabilir ve değerli eşya varsa, hiç biri artık bana ait değildir. Meselâ, Tuşları sararmış olan bu güzel piyano, bu kötü tablolar, hasılı, hepsi başka birinin, daha doğrusu devletin malıdır.

Mahcuz oldukları için, el sürülmez. Geçen yıl gelmiş olsaydınız, elbetteki, size de yarayabilecek şu veya bu şey bulunurdu.. Fakat, şimdi iş işten geçti...

Görüyor musunuz, dostum, bu kadar dolaşmamıza, benim uğraşmama rağmen size yarıyacak bir şey bulamıyorum. Olsa olsa yemek odasında bir şey bulabiliriz; orada bir kaç kutu konserve, biraz sucuk, ve bir kaç kadeh içiki var. Hiç kızmayınız, alıp taşımıya değer hiç bir şey yok. Bilâkis. Madem ki açık konuşuyoruz, size bu anda cebimde bir santim bile olmadığını söyliyebilirim. Öyle ki, kahvealtımı ne ile tedarik edeceğimi ben de bilmiyorum. dedim.

Delikanlı şaşkın şaşkın bakınarak bir buyana bir öbür tarafa döndü.

— Siz bu derece fakir misiniz?.. diye sordu.

— Evet, bu derece fakir... diye içten gelen bir cevap verdim.

— Hım, hım... size hakaret etmek istemiyorum amma....
elini cebine atıp iki Pengö çıkardı. Sıkıla, sıkıla,

— Bana elli gram müsvedde verirmisiniz?

Diye sordu.

— Memnuniyetle.. Dedim ve zamanımızın fikirlerine dair etüdleri alarak, büyük bir sevinçle eline sıkıştırdırm.

Delikanlıyı, hole kadar geçirdikten sonra, birbirimize elimizi uzatarak bü

Hatay devletinin bütçesi 1.260.000 lira olarak tesbit edildi

Antakya, (Hususî muhabirimiz bildiriyor) — Hatay Millet Meclisi yeni sene büdcesinin görüşmelerine başlamıştır. Büdce encümeninde küçük değişikliklere uğrıyan hükümetin teklifi umumî heyete gelmiş ve Millet Meclisi Abdülgani Türkmen'in reisliğinde yaptığı son toplantıda büdce kanununu kabul etmiştir.

Hatay büdcesinin gelir ve masraf rakamlarını bildiriyorum :

Gelir (Lira olarak)		Masraf (Lira olarak)	
390.000	Vasıtasız vergiler	103.236	Meclis tahsisatı.
478.000	Vasıtalı vergiler	40.522	Devlet riyaseti
72.000	Millî emlâk hasılâtı	162.474	Başvekâlet, Hariciye, Dahiliye ve Millî Müdafaa vekâletleri
51.000	Devletçe idare edilen müesseseler	93.807	Adliye vekâleti
63.000	Müteferrik varidat	155.301	Maliye vekâleti ve iktisat vekâleti
4.000	Devlete ait emvalin hasilâtı	32.000	Tekaüd sandığına yardım.
2.000	Fevkalâde irat	194.277	Maarif vekâleti
200.000	Gayri melhuz irat	318.357	Nafıa ve ziraat vekâletleri
		160.026	Gayri melhuz masraflar
1.260.000		1.260.000	

ANDAÇ

NÖBETÇİ ECZANELER

Pazar : İstanbul eczanesi
Pazartesi : Merkez eczanesi
Salı : Ankara eczanesi
Çarşamba : Yeni ve Cebeci eczaneleri
Perşembe : Halk ve Sakarya eczaneleri
Cuma : Ege ve Çankaya eczaneleri
Cumartesi Sebat ve Yenişehir eczaneleri

ACELE İMDAT

Bir yaralanma, bir kaza, fevkalâde bir hastalık vukuunda acele imdat istemek için belediyeler hastanesine (2257) numara ile telefon edilir.

Lüzumlu Telefon Numaraları

Yangın hibarı: (1521). — Telefon müracaat. şehir: (1023-1024). - Şehirlerarası: (2341-2342). — Elektrik ve Havagazı ârıza memurluğu: (1846). — Mesajeri Şehir anbarı: (3705). — Taksi telefon numaraları: Zincirlicami civarı: (2645-1050-1196). - Samanpazarı civarı: (2806-3259). - Yenişehir. Havuzbaşı Bizim taksi: (2323). - Havuzbaşı. Güven taksi: (3848). Birlik taksi : (2333). - Çankırı caddesi. Ulus taksi: (1291). - İstanbul taksisi: (3997).

Otobüslerin ilk ve son seferleri

Ulus M. dan K. dere'ye	6.45	23.00
K. dere'den Ulus M. na	7.15	23.20
Ulus M. dan Çankaya'ya	7.25	23.00
Çankaya'dan Ulus M. na	7.10	23.20
Ulus M. dan Dikmen'e	6.30	20.00
Dikmen'den Ulus M. na	7.00	20.30
Ulus M. dan Keçiören'e	6.00	21.00
Keçiören'den Ulus M. na	6.30	21.30
Ulus M. dan Etlik'e	6.30	21.00
Etlik'ten Ulus M. na	7.00	21.30
Ulus M. dan Cebeci'ye	7.00	23.00
Cebeci'den Ulus M. na	7.00	23.00
Cebeci'den As. fabl.ra	7.00	—.—
As. fabl. dan Cebeci'ye	—.—	17.00
Yenişehir'den Ulus M. na	7.00	23.00
Ulus M. dan Yenişehir'e	7.10	23.00
S. pazarı'ndan Akköprü'ye	6.15	7.00
Akköprü'den S. pazarı'na	7.30	9.45
Bahçeli Evlerden Ulus M. na	7.45	—.—
U. M. dan Bahçeli Evler'e	—.—	20.00

§ U. Meydanı'yle İstasyon arasında her beş dakikada bir sefer olup tren zamanları seferler daha sıktır.
U. Meydanı'yle Yenişehir. Bakanlıklar. Cebeci, Samanpazarı arasında saat 8 den 20 ye kadar vasatî her beş dakikada; saat 20 den 21 e kadar her on dakikada; saat 7 den ve 8 e ve 21 den 23 e kadar her 15, 20 ve 30 dakikada bir muntazam seferler vardır.

§ Akşamları Ulus Meydanı'ndan saat 23 deki son seferlerle bunların Ulus meydanı'na dönüşleri sinemaların dağılış saatlerine tâbidirler.

Posta Saatleri

Teahhütlü saat (18) e kadardır.
Posta saat (19) a kadar İstanbul cihetine mektup kabul eder.

Tren Saatleri

Haydarpaşa'ya : Her sabah 8.20. Her akşam 19.15 ve 19.50 de (Pazartesi. Perşembe. Cumartesi Toros sürat.)
Samsun hattına : Hergün 9.35 (Kayseri, Sivas, Amasya bu hat üzerindedir.)
Diyarbakır hattı : Her gün 9.35
Zonguldak hattı : Hergün 15.00

Vasatî çek fiatları

Hükümet, şubat 1939 ayı izinde nazarı dikkate alınmak üzere borsamızda kote olan ve olmıyan vasatî çek fiyatlarını tespit etciştir.

Borsamızda kote olanlar

Dolar 5,8725, dolar 125.6925, fransız frangı 3.31, liret 6.61.50, İsviçre frangı 28.43, florin 68.3450, Rayschmark 50.4050, Belga 21.1850, drahmi 1.07125, leva 1.5450, Çeko-Slovak kronu 4.31, pezeta 5.8725, ziloti 23.73, pengü 24.82, ley 0.90, dinar 2.80.75, yen 34.28, İsveç kronu 30.2v75, ruble 23.74.

Borsamızda kote olmıyanlar

Danimarka kronu 26.21.75, Norveç kronu 29.50.75, Finlandiya markı 2.59,, Estonya markı v2.17.75, Rupn

Sıhıye Vekâletinde yeni tayinler

Ankara doğumevi mütehassıs muavini Arif Süzen Malatya doğumevi baştabip ve doğum mütehassısılığına, Bolu memleket hastanesi bakteriyoloğu Arif Yaman Istanbul limanı bakteriyoloji müessesesi müdürlüğüne, Trabzon verem mücadele dispanseri baştabibi Suat Atay Amasya memleket hastanesi dahiliye mütehassıslığına, Karamürsel hükümet tabibi Raik Dikmenoğlu Yenişehir hükümet tabipliğine, Mudanya hükümet tabibi Mustafa Koçer Karamürsel hükümet tabipliğine, Gölköy hükümet tabibi Mümtaz Gürsoy Yalova hükümet tabipliğine, Gediz hükümet tabibi Hüsnü Aydıner Mudanya hükümet tabipliğine, Nisaiye mütehassısı Hulûsi Gökten Ankara doğumevi mütehassıs muavinliğine, İstanbul Belediye muayene komisyonu asabiye mütehassısı Baki Tiregol İstanbul emrazı akliye hastanesi mütehassıslığına, İstanbul akliye hastanesi mütehassısı Emir Nasip İstanbul belediye muayene komisyonu asabiye mütehassıslığına, Ankara nümune hastanesi asistanı Ali Rıza Bıyıklıoğlu Erzurum doğumevi çocuk mütehassıslığına, Manisa doğumevi çocuk mütehassısı Raif Yesari Baştabipliğe asaleten, İstanbul merkez hükümet tabibi Süreyya Onat İstanbul sıhat müdür muavinliğine, Erzurum doğumevi doğum mütehassısı Asım Aral Baştabipliğe, Erzurum doğumevi çocuk mütehassısı İlhami Balıkesir doğumevi çocuk mütehassısılığına, Erzincan sıhat müdürü Cudi Erentürk Hıfzıssıhha işleri dairesi mütehassıslığına, Urfa sıhat müdürü Fazıl Gökçeören Diyarbakır sıhat müdürlüğüne, Gönen hükümet tabibi Celâl Baysun Erzincan sıhat müdürlüğüne, Kayseri memleket hastanesi operatörü Veliyüddin Oğuz Burdur memleket hastanesi baştabip ve operatörlüğüne, Rize sıhat müdürü Vehap sınıfının üçüncüye maaşının 70 liraya çıkarılması; Malatya doğumevi doğum mütehassısı Eetem Manisa doğumevi doğum mütehassıslığına, Akhisar hükümet tabibi Hilmi Tamtürk Urfa sıhat müdürlüğüne, Ankara Nümune hastanesi nisaiye baş asistanı Mediha Erdem Kayseri memleket hastanesi nisaniye mütehassıslığına, Niğde memleket hastanesi eczacısı Razi Derin Antalya memleket hastanesi eczacılığına, Kastamonu memleket hastanesi eczacısı Turan Çözgen Muğla memleket hastanesi eczacılığına, Hakâri eski eczacısı Celâl Bayer Niğde memleket hastanesi eczacılığına, Elâzığ akliye hastanesi eczacısı Saim Erimer Kastamonu memleket hastanesi eczacılığına, Eczacı mektebi 1937 mezunu Hayriye Öktem Zonguldak hastanesi eczacılığına, Amasya memleket hastanesi dahiliye mütehassısı BB. Sadettin Akkaş, Pendik belediye tabibi Sadettin Keçer'in istifaları kabul edilmiş ve Rize sıhat müdürü bir derece terfi ettirilmiştir.

Demiryolları

Muhtelif inşaat münakasası

D. D. Yolları Satın Alma Komisyonundan :

Eskişehir'de yol atölyesinde yaptırılacak marangozhane ve garaj binaları bilumum beton ve kârgir inşaatı ile ahşap ve demir inşaatı vahidi fiyat üzerinden kapalı zarf usuliyle eksiltmiye konmuştur.

1 — Bu işlerin muhammen bedeli 115000 liradır.

2 — İstekliler bu işe ait şartname vesair evrakı Ankara, Eskişehir ve Sirkeci veznelerinden 575 kuruş mukabilinde alabilirler.

3 — Eksiltme 9-2-939 tarihinde perşembe günü saat 15 de Ankara'da Devlet Demiryolları yol dairesinde toplanacak merkez birinci komisyonuca yapılacaktır.

4 — Eksiltmiye girebilmek için isteklilerin teklif mektupları ile birlikte aşağıda yazılı teminat ve vesaiki aynı gün saat 14 e kadar komisyon reisliğine tevdi etmiş olmaları lâzımdır.

a) 2490 sayılı kanun ahkâmına uygun (7000) liralık muvakkat teminat

b) Bu kanunun tayin ettiği vesikalar,

c) Bu işe ait ehliyet vesikası (ehliyet vesikası için eksiltme tarihinden en az sekiz gün evel nafia vekâletine müracaat edilmesi.)

10137

Döşemelik deri alınacak

D. D. Yolları Satın Alma Komisyonundan :

Muhammen bedeli 33000 lira olan aşağıda yazılı 2 kalem döşemelik deri 6-2-1939 pazartesi günü saat 15,30 da kapalı zarf usuliyle Ankara'da İdare binasında satın alınacaktır.

Bu işe girmek istiyenlerin 2475 liralık muvakkat teminat ile kanunun tayin ettiği vesikaları ve tekliflerini aynı gün saat 14,30 a kadar komisyon reisliğine vermeleri lâzımdır.

Şartnameler 165 kuruşa Ankara ve Haydarpaşa veznelerinde satılmaktadır. (89)

400000 Ds. 2 döşemelik deri yeşil
200000 Ds. 2 döşemelik deri kırmızı

10141

Lâstik dinamo kayışı alınacak

D. D. Yolları Satın Alma Komisyonundan :

Muhammen bedeli 18000 lira olan 7100 metre muhtelif genişlikte lâstik dinamo kayışı 28-2-939 salı günü saat 15,30 da kapalı zarf usuliyle Ankara'da idare binasında satın alınacaktır.

Bu işe girmek istiyenlerin 1350 liralık muvakkat teminat ile kanunun tayin ettiği vesikaları ve tekliflerini aynı gün saat 14,30 kadar komisyon reisliğine vermeleri lâzımdır.

Şartnameler parasız olarak Ankara da malzeme dairesinden, Haydarpaşa da tesellüm ve sevk şefliğinden dağıtılacaktır. (90) 10142

Muhtelif bakır, pirinç malzeme alınacak

D. D. Yolları Satın Alma Komisyonundan :

Muhammen bedeli 335.000 lira olan yetmiş yedi kalem muhtelif bakır ve prinç malzeme 3.3.1939 cuma günü saat 15.30 da kapalı zarf usulü ile Ankara'da idare binasında satın alınacaktır.

Bu işe girmek istiyenlerin 17150 liralık muvakkat teminat ile kanunun tayin ettiği vesikaları ve tekliflerini aynı gün saat 14.30 a kadar komisyon reisliğine vermeleri lâzımdır.

Şartnameler 1675 kuruşa Ankara ve Haydarpaşa veznelerinde satılmaktadır. (38) 10188

Köprü ve temel inşası

D. D. Yolları Satın Alma Komisyonundan :

Kalın istasyonu civarındaki Kalın köprüsü temellerine takriben 553 m2. larsen palplanşı çakılması işi pazarlık suretiyle eksiltmeye konmuştur.

1 — Pazarlık 6-2-1939 tarihinde pazartesi günü saat 14 te Ankara'da Devlet Demiryolları yol dairesinde yapılacaktır.

2 — İşin muhammen bedeli 4800 liradır.

3 — İstekliler bu işe ait şartnameyi her gün yol dairesinde görebilirler. (223) 10245

Vakıflar

Satılk oda

Vakıflar Umum Müdürlüğünden:

Mahallesi	Cinsi	Miktarı murabbaı metre	Pafta	Ada
İnkılâp	Mescit ve bir oda	69 14 — 83	7	45

Parsel	Muhammen kıymeti Lira	Muvakkat teminatı Lira
4 ve 26	1000	75

Yukarda evsafı yazılı vakıf mescit ile bitişiğindeki bir odanın mülkiyeti peşin para ile açık arttırmaya konulmuştur. İhale 8 şubat 939 çaşamba günü saat 14 te vakıflar Umum müdürlüğü varidat müdürlüğünde yapılacaktır. Almak ve şartlarını öğrenmek istiyenlerin adı geçen müdürlüğ

Kazalar

Hükümet konağı yaptırılacak

Hopa Malmüdürlüğünden :

1 — Hopa kazasında yeniden inşa edilecek hükümet konağı şartname ve projesine göre inşası kapalı zarf usuliyle eksiltmeye çıkarılmıştır.

Keşif bedeli kırk yedi bin iki yüz seksen beş lira altmış dört kuruştur.

2 — Eksiltme 27. 1. 939 tarih cuma günü saat 14 de Hopa maliye eksiltme komisyonu odasında yapılacaktır.

3 — Eksiltme şartnamesi ve buna müteferri proje ve sair evrakı istekliler Çoruh Nafıa müdürlüğünde ve Hopa malmüdürlüğünde okuyabilirler.

4 — Eksiltmeye girebilmek için isteklilerin üç bin beş yüz kırk altı lira kırk bir kuruşluk muvakkat teminat vermeleri ve Nafıa müdürlüğünden alınmış ehliyet vesikasiyle carî seneye ait ticaret odası makbuzu ibraz etmeleri lâzımdır. Ehliyet vesikası eksiltmenin yapılacağı günden en az sekiz gün evel bir istida ile Nafıa müdürlüğüne müracaatları muktezidir. Bu müddet zarfında vesika talebinde bulunmıyanlar eksiltmeye giremiyeceklerdir.

5 — İstekliler muvakkat teminat makbuzu veya mektubu ticaret odası makbuz ve ehliyet vesikası ile teklif mektuplarını ihale günü olan 27.1.939 cuma günü saat 13 de eksiltme komisyonu reisliğine makbuz mukabilinde teslim edeceklerdir.

Postada olan gecikmeler kabul edilmez. 10174

Elektrik tesisatı

Kemalpaşa Belediye Reisliğinden:

1 — Münakasaya çıkarıldığı halde talip zuhur etmemesinden kısımlara ayrılmak suretiyle ihalesi muvafık görülen Kemalpaşa'da su ile yapılacak elektrik tesisatı üç kısım olarak kapalı zarf usuliyle münakasaya çıkarılmıştır.

BİRİNCİ KISIM:

Elektrik işleri grubu 1500 devirli 20 kilovat amperlik alternatör. Kontrol tablosu, Koplas takımı ve tevzi tablosu ve beyinlerindeki irtibat kablolariyle santral dahili tenvirat ve tesisat malzemesinin temini ile işler vaziyette teslimi. Tahmin bedeli "2651" lira ve teminatı "198" lira "83" kuruştur.

İKİNCİ KISIM:

İdrolik grubu: Fennî şartnamesi mucibince toprak kanal ve "218" metre tulinde boro işi ile maatteferrüat "25" beygir takatinde ve "1500" devirli su türbini ve tahliye kanal tesisatı ve imali işi tahmin bedeli "7497" lira "33" kuruş ve teminatı "562" lira "30" kuruştur.

ÜÇÜNCÜ KISIM:

Şebeke grubu: Fennî şartname ve keşif cetveli mucibince tablo ile havaî hat arasında "25" metre tulünde tahtezzemin kablo irtibatı ile "141" adet direk üzerinde kurulacak şebekeye ait malzemenin temini ile tesisi işi tahmin bedeli "8858" lira "92" kuruş teminatı "664" lira "42" kuruştur.

2 — Bu kısımlara ait şartname, keşifname, ve mukavele projeleri ve resimler bir lira bedel mukabilinde Kemalpaşa belediyesinden alınabilir.

3 — İhale 16-1-939 tarihinden 1-3-939 tarihine kadar "45" gün müddetle münakasaya çıkarılmış olup 1-3-939 çarşamba günü saat "16" da Kemalpaşa Belediye encümeni huzurunda yapılacaktır.

4 — Taliplerin artırma eksiltme kanununun 1 ve 2 inci maddelerindeki vesikalarla birlikte Nafıa Vekâletinden alınmış ve bu işlerde ehliyeti bulunduğuna dair müteahhitlik ve ehliyeti fenniye vesikası göstermeleri mecburîdir.

5 — Zarflar ihale günü olan 1-3-939 çarşamba günü saat "15" e kadar gönderilmiş olması meşruttur. Postaca vuku bulacak teahhür nazarı itibare alınmaz.

6 — Yukarda üç kısımda gösterilen işler toptan bir talibe ihale edileceği gibi ayrı ayrı olarak da ihale edilebilir. (222) 10244

Mazot alınacak

Nevşehir Belediyesinden :

Bir tenekesinin muhammen bedeli 175 kuruş olan Nevşehir elektrik fabrikasına alınacak 1500 teneke mazot on beş gün müddetle açık eksiltmeye konulmuştur. Muvakkat teminat miktarı 262,5 liradır. Bu mazotlar Nevşehir'de depoda teslim alınacaktır. Taliplerin ihale günü olan 27-1-939 tarihine müsadif cuma günü Nevşehir belediye encümenine müracaatları i-

RESMÎ İLÂNLAR

Millî Müdafaa Bakanlığı

17 çeşit gaz malzemesi alınacak

M. M. V. Satın Alma Ko.

1 — Hepsine tahmin edilen fiyatı 600 lira olan 17 çeşit gaz malzemesi açık eksiltme suretiyle ve 24 Sonkânun 939 salı günü saat 10 da M.M.V satın alma Ko. da satınalınacaktır.

2 — Şartname Ko.da görülür, eksiltmeye girecekler kanunî 45 liralık teminatlariyle birlikte eksiltme gün ve saatında Ko.da bulnmaları .

9035

23 kalem ecza alınacak

M. M. V. Satın Alma Ko.

1 — Hepsine tahmin edilen fiyatı yirmi altı bin lira olan yirmi üç kalem ecza kapalı zarfla satın alınacaktır.

2 — Eksiltme 26 son kânun 939 perşembe günü saat 11 de Ankara'da M. M. V. satınalma Ko. da yapılacaktır.

3 — İlk teminat 1950 lira olup şartnamesi 130 kuruş bedelle M. M. V satınalma Ko. dan alınır.

4 — Eksiltmeye girecekler kanuni teminat ve 2490 sayılı kanunun 2 ve 3. cü maddelerinde yazılı belgelerle birlikte teklif mektuplarını eksiltme saatinden behemehal bir saat eveline kadar M.M. V. satın alma Ko. başkanlığına vermeleri. (5012) 9037

2 kalem ecza alınacak

M. M. V. Satın Alma Ko.

1 — Hepsine tahmin edilen fiyatı 3000 üç bin lira olan iki kalem ecza 25 son kânun 939 çarşamba günü saat 10 da M. M. V. satın alma KO da açık eksiltme suretiyle satın alınacaktır.

2 — İlk teminat 225 lira olup şartnamesi her gün KO. da görülür.

3 — Eksiltmeye girecekler teminatlariyle birlikte eksiltme gün ve saatında KO. da bulunmaları (5014)

9039

Elektrolizer klor cihazı alınacak

M. M. V. Satın Alma Ko.

1 — Tahmin edilen fiyatı bin lira olan bir adet elektrolizer klor cihazı pazarlıkla ve 27 son kânun 939 cuma günü saat 10 da M.M.V. satınalma Ko. da satın alınacaktır.

2 — İlk teminat 75 lira olup şartnamesi her gün Ko. da görülür.

3 — Pazarlığa girecekler teminatla riyle birlikte pazarlık gün ve saatinde Ko. da bulunmaları. (5017) 9041

Öğretmen alınacak

M. M. Vekâleti Askerî Liseler Müfettişliğinden :

1 — Şimdi Ankarada bulunan, ilk baharda Kayseri civarındaki yeni binasına nakledilecek olan "Ankara Gedikli Hazırlama orta okuluna" aylık ücretle Riyaziye, Türkçe, Almanca öğretmeni alınacaktır.

2 — İsteklilerden aranılacak şartlar aşağıdadır.

a) Okul ile Zencidereye gitmeyi teahhüt etmiş olmak.

b) İstekli olduğu ders için ehliyetli bulunmak.

(Kültür bakanlığınca ehliyeti tasdik edilmiş bulunmak veya üniversitede imtihan vererek ehliyet almış olmak.)

c) Askerliğini yapmış olmak, mecburî hizmeti bulunmamak.

3 — Alınacak öğretmenlere ayda 108 lira ücret ve oturmaları için okul civarında Zencidere de aile ikametgâhı verilecektir.

4 — İstekli olanların Ankarada M M. V. askerî liseler müfettişliğine dilekçe ile müracaatları ve dilekçeleri ne ehliyetname, nüfus tezkeresi tasdikli suretleriyle fotoğraflı hal tercemelerini bağlamaları ilân olunur.

(5016) 9076

30 Kalem cerrahî alât alınacak

M. M. Vekâleti Satın Alma Komisyonundan :

1 — Hepsine tahmin edilen fiyatı elli üç bin üç yüz lira olan otuz kalem cerrahî âlat kapalı zarfla satın alınacaktır. Ve eksiltme 26 son kânun 939 perşembe günü saat 11 de Ankarada M. M. V. satın alma KO. da yapılacaktır.

2 — İlk teminat 3915 lira olup şartnamesi 267 kuruş bedel karşılığında KO. dan alınır.

3 — Eksiltmeye girecekler kanunî teminat ve 2490 sayılı kanunun iki ve 3 maddelerinde yazılı belgelerle birlikte teklif mektuplarını eksiltme saatından behemehal bir saat eveline kadar Ankarada M. M. V. satın alma KO. na vermeleri. (5028) 9080

Gaz idrofil alınacak

M. M. Vekâleti Satın Alma Komisyonundan :

1 — Hepsine tahmin edilen fiyatı elli bin beş yüz lira olan bir milyon beş yüz bin metre gaz idrofil 22 şubat 939 çarşamba günü saat 15 de kapalı zarf usuliyle satın alınacaktır.

2 — lk teminat 3775 lira olup şartnamesi 253 kuruşa M. M. Vekâleti satınalma Ko. dan alınır.

3 — Eksiltmiye girecekler kanuni teminat ve 2490 saylı kanunun 2 ve 3 üncü maddelerinde yazılı belgelerle birlikte teklif mektuplarını eksiltme saatinden behemehal bir saat eveline kadar Ankarada M. M. V. satın alma Ko. na vermeleri (5350) 10028

İdrofil pamuk alınacak

M. M. Vekâleti Satın Alma Komisyonundan :

1 — Hepsine tahmin edilen fiyatı otuz altı bin beş yüz lira olan yirmi beş bin kilo İdrofil pamuk 27 şubat 939 pazartesi günü saat 11 de kapalı zarf usuliyle satın alınacaktır.

2 — İlk teminat 2737 lira 50 kuruş olup şartnamesi 183 kuruşa M.M. V. satın alma Ko. dan alınır.

3 — Eksiltmeye girecekler kanunî teminat ve 2490 sayılı kanunun 2 ve 3 cü maddelerinde yazılı belgelerle birlikte teklif mektuplarını eksiltme saatinden behemehal bir saat evveline kadar M. M. V. satın alma Ko. na vermeleri. (5347) 10039

36 Çeşit tıbbî ilâç alınacak

M. M. Vekâleti Satın Alma Komisyonundan :

1 — Hepsine tahmin edilen fiyatı 67000 altmış yedi bin lira olan otuz altı çeşit tıbbî ilâç kapalı zarf usuliyle satın alınacaktır. Eksiltme 23 şubat 939 perşembe günü saat 11 de M. M. V. satın alma Ko. da yapılacaktır.

2 — İlk teminat 4600 lira olup şartnamesi 335 kuruşa M. M. V. satın alma Ko. dan alınır.

3 — Eksiltmeye girecekler kanunî teminat ve 2490 sayılı kanunun 2 ve 3 cü maddelerinde yazılı belgelerle birlikte eksiltme gün ve saatinden bir saat evveline kadar teklif mektuplarını M. M. V. satın alma Ko. na vermeleri. (5348) 10040

Hakî ve siyah seten alınacak

M. M. Vekâleti Satın Alma Komisyonundan :

1 — Müteahhid nam ve hesabına beher metresine tahmin edilen fiyatı 74 kuruş olan 3300 metre haki ve 1543 metre siyah saten ihalesi gününde talip çıkmadığından bu defa pazarlıkla satın alınacaktır.

2 — Pazarlığı 25-1-939 çarşamba günü saat 14 dedir.

3 — İlk teminatı (269) liradır.

4 — Evsaf ve şartnamesi bedelsiz olarak M. M. V. satınalma komisyonundan alınır.

5 — Pazarlığa gireceklerin 2490 sayılı kanunun ikinci ve üçüncü maddelerinde gösterilen vesaikle ve teminatiyle birlikte ihale gününde M. M. V. satınalma komisyonuna müracaatları. (14) 10058

Sadeyağı alınacak

M. M. Vekâleti Satın Alma Komisyonundan :

1 — Beher kilosuna tahmin edilen fiyatı (92) doksan iki kuruş olan 100.000 yüz bin kilo sade yağı kapalı zarf usuliyle münakasaya konulmuştur.

2 — İhalesi 25-1-939 çarşamba günü saat on birdedir.

3 — İlk teminatı(5850) beş bin sekiz yüz elli liradır.

4 — Evsaf ve şartnamesi (460) dört yüz altmış kuruş mukabilinde M.M. V. satınalma komisyonundan alınır.

5 — Eksiltmiye gireceklerin 2490 sayılı kanunun ikinci ve üçüncü maddelerinde gösterilen vesaikle teminat ve teklif mektuplarını ihale saatinden en az bir saat evel M. M. V. satınalma komisyonuna vermeleri. (16) 10059

50 Adet uçuş gözlüğü alınacak

M. M. Vekâlet. Satın Alma Komisyonundan :

1 —50 adat uçuş gözlüğü açık eksiltme ile satın alınacaktır. Muhammen bedeli 2000 lira olup ilk teminat miktarı 150 liradır.

2 — Eksiltmesi 23-2-939 perşembe günü saat 15 de vekâlet satınalma komisyonunda yapılacaktır.

3 — Nümune ve şartnamesi her gün komisyonda görülebilir.

4 — İsteklilerin belli saatte ilk teminat mektup veya makbuzlariyle komisyona gelmeleri (17) 10060

200 Adet battaniye alınacak

M. M. Vekâleti Satın Alma Komisyonundan :

Cinsi	Miktarı Adet	Tahminî fiyatı Lira
Yün battaniye	100	14
„ „	100	9

1 — 200 adet battaniye açık eksiltme suretiyle satın alınacaktır. Beherinin tahmini fiyatı yukarda hizalarında gösterilmiştir. İlk teminat miktarı 172 lira 50 kuruştur.

2 — Eksiltmesi 23-1-939 pazartesi günü saat 11 de Vekâlet satın alma komisyonunda yapılacaktır.

3 — Nümune ve şartnamesi her gün komisyonda görülebilir.

4 — İsteklilerin belli gün ve saatte ilk teminat veya makbuzlariyle komisyona gelmeleri. (18) 10061

Sargı bezi alınacak

M. M. Vekâleti Satın Alma Komisyonundan :

1 — Hepsine tahmin edilen fiyatı 39 bin lira olan 180 bin ikiyüz metre murabbaında üç yüz bin adet sargı bezi kapalı zarfla satın alınacaktır.

2 — Eksiltmesi 24 şubat 939 cuma günü saat 11 de Ankara'da M. M. V. satınalma Ko. da yapılacaktır.

3 — İlk teminat 2925 lira olup şartnamesi 195 kuruşa M. M. V. satınalma Ko. dan alınır.

4 — Eksiltmiye girecekler kanunî teminat ve 2490 sayılı kanunun 2 ve 3 üncü maddelerinde yazılı belgelerle birlikte teklif mektuplarını eksiltme saatinden behemahal bir saat eveiine kadar Ankarada M. M. V. satınalma Ko. na vermeleri (46 10081

26 kalem araba malzemesi alınacak

M. M. Vekâleti Satın Alma Komisyonundan :

1 — Hepsine tahmin edilen fiyatı 1337 lira olan 26 kalem araba malzemesi açık eksiltmiye konmuştur.

2 — Eksiltmesi 30-1-939 pazartesi günü saat 10 dadır.

3 — İlk teminat 100 lira 28 kuruş olup şartnamesi komisyonda görülür.

4 — Eksiltmiye gireceklerin ilk teminat ve 2490 sayılı kanunun 2,3. maddelerinde yazılı belgelerle birlkite muayyen gün ve vakitte M. M. V. satınalma komisyonunda bulunmaları. (115) 10149

Yastık yüzü ve bez alınacak

M .M. Vekâleti Satın Alma Komisyonundan :

1 — 10200 metre yastık yüzü ve 11700 metre nevresimlik bez kapalı zarf usuliyle münakasaya konulmuştur.

2 — Yastık yüzlüğü bezin beher metresi 34 ve nevresimlik bezin beher metresi 31 kuruş fiat tahmin edilmiştir.

3 — İhalesi 10.2.939 cuma günü saat 14 dedir.

4 — İlk teminatı (532) lira 15 kuruştur.

5 — Evsaf ve şartnamesi bedelsiz olarak M. M. V. satın alma komisyonundan alınır.

6 — Eksiltmeye gireceklerin 2490 sayılı kanunun ikinci ve üçüncü maddelerinde gösterilen vesaikle teminat ve teklif mektuplarını ihale saatından en az bir saat evel M. M. V. satın alma komisyonuna vermeleri.

(1[illegible]) 10192

Yatak çarşafı alınacak

M. M. Vekâleti Satın Alma Komisyonundan :

1 — Beher adedine tahmin edilen fiyatı (130) yüz otuz kuruş olan 14300 adet yatak çarşafı kapalı azrf usuliyle münakasaya konulmuştur.

2 — İhalesi 8 şubat 939 çarşamba günü saat 11 on birdedir.

3 — İlk teminatı (1394) bin üç yüz dokson dört lira 25 kuruştur.

4 — Evsaf ve şartnamesi bedelsiz olarak M. M. V. satın alma komisyonundan alınır.

5 — Eksiltmeye girecekler 2490 sayılı kanunun ikinci ve üçüncü maddelerinde gösterilen vesaikle teminat ve teklif mektuplarını ihale saatından en az bir saat evel M. M. V. satın alma komisyonuna vermeleri.

(156) 10193

6 garaj yaptırılacak

M. M. Vekâleti Satın Alma Komisyonundan :

1 — Kütahya'da iki garaj, Balıkesir'de iki garaj, Uşak'ta iki garaj yapıları ayrı ayrı kapalı zarfla eksiltmiye konmuştur.

2 — Keşif bedelleri: Kütahyadaki iki garaj yapısının 100.200 yüz bin iki yüz lira 89 kuruş, Balıkesirdeki iki garaj yapısının 47836 kırk yedi bin sekiz yüz otuz altı lira üç kuruş, Uşaktaki iki garaj yapısının ise 49115 kırk dokuz bin yüz on beş lira 37 kuruştur.

3 — Eksiltmeleri: Kütahyadaki garaj yapısının eksiltmesi 7-2-939 salı günü saat 15 de Balıkesirdeki iki garaj yapısının eksiltmesi aynı gün saat 16,30 da, Uşaktaki iki garaj yapısının eksiltmesi yine aynı gün saat 16 dadır.

4 — Teminat: Kütahyadaki garajların 6260 lira, Balıkesirdeki garajların 3588 lira, Uşaktaki garajların ise 3684 liradır.

5 — Şartnameler Kütahyadaki garajların 501 kuruş, Balıkesirdeki garajların 240 kuruş, Uşaktaki garajların 246 kuruş mukabilinde M. M. V. satınalma komisyonundan alınır.

6 — Eksiltmiye gireceklerin kanunî teminat ve 2490 sayılı kanunun 2, 3 maddelerinde yazılı belgelerle birlikte zarflarını behemahal ihale saatinden bir saat eveline kadar M. M. V. satınalma komisyonuna vermeleri.

(158) 10194

Muhtelif binalar yaptırılacak

M. M. Vekâleti Satın Alma Komisyonundan :

1 — Balıkesirde beş, Kütahyada üç bina inşaatı ayrı ayrı kapalı zarfla eksiltmeye konmuştur.

2 — Keşif bedelleri: Balıkesirdeki beş binanın 9955 lira 70 kuruş, Kütahyadaki üç binanın 7006 lira 32 kuruştur.

3 — Eksiltmesi: Balıkesirdeki beş binanın 7.2.939 salı günü saat 14 de, Kütahyadaki üç binanın aynı gün saat 14.30 dadır.

4 — Teminat: Balıkesirdeki beş binanın 747 lira, Kütahyadaki üç binanın 525.5 liradır.

5 — Şartnameler: Balıkesirdeki inşaatın 50 kuruş, Kütahyadaki inşaatın 35 kuruş mukabilinde komisyondan alınır.

6 — Eksiltmeye gireceklerin kanunî teminat ve 2490 sayılı kanunun 2, 3. maddelerinde yazılı belgelerle birlikte zarflarını behemahal ihale saatından bir saat evline kadar M. M. V. satın alma komisyonuna vermeleri.

(157) 10195

Camekân vesaire yaptırılacak

M. M. Vekâleti Satın Alma Komisyonundan :

1 — Mevcut keşif ve plânı dahilinde camekân ve paravana pazarlık suretiyle yaptırılacaktır.

Keşif bedeli 715 lira 65 kuruş olup ilk teminat miktarı 53 lira 70 kuruştur.

2 — Pazarlığı 24. 1. 939 salı günü saat 11 de vekâlet satın alma komisyonunda yapılacaktır.

3 — Keşif ve plânları her gün komisyonda görülebilir.

4 — İsteklilerin belli gün ve saatte ilk teminat makbuzlariyle komisyona gelmeleri. (171) 10201

10 kalem ilâç alınacak

M. M. Vekâleti Satın Alma Komisyonundan:

1 — Eskişehir hava hastanesi için 10 kalem ilâç açık eksiltme suretiyle satın alınacaktır. Muhammen bedeli 1305 lira olup ilk teminat mikdarı 98 liradır.

2 — Eksiltmesi 8-2-939 çarşamba günü saat 15 de vekâlet satınalma komisyonunda yapılacaktır.

3 — Listesi her gün komisyonda görülebilir.

4 — İsteklilerin belli saatte ilk teminat mektup veya makbuzlarını komisyona vermeleri. (212) 10230

Pençere perdesi yaptırılacak

M. M. Vekâleti Satın Alma Komisyonundan:

Cebeci hastanesi için 220 tane pencere perdesi hastanece verilmek üzere perde yaptırılacak ve nümunesi gibi aynı mikdar korneş yerlerine monte edilmek şartiyle satın alınacaktır. Korneşin nümunesi vardır. Pazarlığı 26.1.939 perşembe günü saat 10 da M. M. V. satınalma Ko. da yapılacaktır. İsteklilerin pazarlık gün ve saatinde 75 liralık teminat makbuzlariyle komisyonda bulunmaları. (196) 10235

Muhtelif demir alınacak

M. M. Vekâleti Satın Alma Komisyonundan:

1 — Hepsine tahmin edilen fiyat 1290 lira olan 4 petrol, 10 u demiri, 100 blun açık eksiltme ile satın alınacaktır.

2 — Eksiltmesi: 26-1-939 perşembe günü saat 11 dedir.

3 — İlk teminat 97 lira olup şartnamesi komisyonda görülür.

4 —Eksiltmeye gireceklerin ilk teminat ve 2490 sayılı kanunun 2,3. maddelerinde yazılı belgelerle birlikte muayyen gün ve saatte M. M. V. satınalma komisyonda bulunmaları.

(211) 10238

Deniz Levazım

3000 Battaniye alınacak

M. M. Vekâleti Deniz Levazım Satın Alma Komisyonundan :

1 — Tahmin edilen bedeli (21330) lira olan (3000)adet battaniye 7 şubat 939 tarihine rastlıyan salı günü saat 14 de kapalı zarfla alınmak üzere eksiltmeye konulmuştur.

2 — İlk teminatı 1599 lira 75 kuruş olup şartnamesi her gün komisyondan parasız olarak alınabilir.

3 — İsteklilerin 2490 sayılı kanunun tarifatı dahilinde tanzim edecekleri kapalı teklif mektuplarını en geç belli gün ve saatte Kasımpaşada bulunan komisyon başkanlığına makbuz mukabilinde vermeleri.

(377-203) 10236

6 cins boru alınacak

M. M. V. Deniz Levazım Satın Alma Komisyonundan :

1 — Tahmin edilen bedeli 11355 lira olan ve şartnamesinde yazılı bulunan altı cins borunun kapalı zarfla eksiltmesi 22-2-939 tarihine rastlıyan çarşamba günü saat 14 de vekâlet binasında müteşekkil komisyonumuzda icra edilecektir.

2 — Şartnamesini almak istiyenlerin her gün komisyona müracaatları.

3 — Eksiltmiye girmek istiyenlerin belli günde eksiltme saatinden bir saat eveline kadar 851 lira 62 kuruşluk ilk teminat ve kanunî belgeleriyle komisyonda hazır bulunmaları. (185) 10234

Postada olacak gecikmeler kabul edilmez. (19) 10068

Finans Bakanlığı

Benzin alınacak

Maliye Vekâletinden :

Tahmin edilen bedeli bin yedi yüz elli lira olan on bin litre benzin açık eksiltme suretiyle alınacaktır.

Eksiltme 7-2-939 salı günü saat 15 de levazım müdürlüğünde müteşekkil komisyonda yapılacaktır.

Şartnamesi her gün levazım müdürlüğünde ve İstanbul da Dolmabahçede maliye evrakı matbua anbarı memurluğunda görülür.

Eksiltmeye iştirâk etmek istiyenlerin mezkûr gün ve saatte 131 lira 25 kuruşluk teminatlari ve kanunî belgeleriyle komisyonda hazır bulunmaları. (185) 10234

Başbakanlık

Fiş alınacak

Başvekâlet İstatistik Genel Direktörlüğü Eksiltme ve İhale Komisyonundan :

1 — Dairemizde mevcut powers istatistik makinelerinde kullanılmak üzere 320.000 adet renkli şeridi havi fiş satın alınacaktır.

2 — Bu fişlerin beher bin adedi için 360 kuruş fiyat tahmin edilmiştir. Bedeli üzerinden % 7,5 kuruş muvakkat teminat verilmesi lâzımdır.

3 — İhale açık eksiltme usuliyle kânunusaninin 25 inci çarşama günü saat 16 da umum müdürlük binasında toplanacak olan komisyonda yapılacaktır. Nümune dairede mevcut fişlerin aynı olacaktır. Bu baptaki şartname komisyon kâtipliğinden istenebilir. (58) 10093

Sıhat Bakanlığı

5 Adet serum beygiri alınacak

Merkez Hıfzıssıhha Müessesesi Satın Alma Komisyonundan :

1 — Müessesemiz serum şubesine şartnamesi veçhile beş adet serum beygiri 28. 1. 939 cumartesi günü saat 11 de pazarlık suretiyle satın alınacaktır.

2 — İlk teminat 75 liradır. Muhammenbedeli 1000 liradır.

3 — Şartnamesi her gün müessese başkâtipliğinden alınabilir.

(111) 10130

Kamutay

2 Memur alınacak

Türkiye Büyük Millet Meclisi İdare Amirleri Heyetinden :

Türkiye Büyük Millet Meclisi Daire Müdürlüğü kadrosunda münhal bulunan otuz lira aslî maaşlı birinci sınıf kâtiplik ile yirmi beş lira aslî maaşlı ikinci sınıf kâtipliğe müsabaka ile iki memur alınacaktır.

Müsabaka 26. ikinci kânun 1939 perşembe günü saat 15 de Büyük Millet meclisinde yapılacaktır.

Müsabakaya girmek istiyenlerin yukarıki tarihten bir gün eveline kadar bir arzuhal ile tercemi hal, vesaik ve ikişer fotoğraflariyle (Büyük Millet Meclisi idare âmirleri heyeti) ne müracaat etmeleri ilân olunur.

(123) 10189

Askerî Fabrikalar

170 ton teleol alınacak

Askerî Fabrikalar Umum Müdürlüğü Merkez Satın Alma Komisyonundan :

Tahmin edilen bedeli (59.000) lira olan 170 ton toleol Askerî Fabrikalar umum müdürlüğü merkez satınalma komisyonunca 3-3-1939 cuma günü saat 15 de kapalı zarfla ihale edilecektir.

Şartname (2) lira (95) kuruş mukabilinde komisyondan verilir. Taliplerin muvakkat teminat olan (4.200) lirayı havi teklif mektuplarını mezkûr günde saat 14 e kadar komisyona vermeleri ve kendilerinin de 2490 numaralı kanunun 2 ve 3 maddelerindeki vesaikle mezkûr gün ve saatte komisyona müracaatları (82) 10139

1250 ton nitrat de sut alınacak

Askerî Fabrikalar Umum Müdürlüğü Merkez Satın Alma Komisyonundan :

Tahmin edilen bedeli (100.000) lira olan 1250 ton nitrat de sut Askerî Fabrikalar Umum Müdürlüğü merkez satınalma komisyonunca 4-3-1939 cumartesi günü saat 11 de kapalı zarfla ihale edilecektir. Şartname (5) lira mukabilinde komisyondan verilir.

Taliplerin muvakkat teminat olan (6250) lirayı havi teklif mektuplarını mezkûr günde saat 10 a kadar komisyona vermeleri ve kendilerinin de 2490 sayılı kanunun 2 ve 3 maddelerindeki vesaikle mezkûr gün ve saatte komisyona müracaatları.

(83) 10140

2 adet torna tezgâhı alınacak

Askerî Fabrikalar Umum Müdürlüğü Merkez Satın Alma Komisyonundan :

Tahmin edilen bedeli (13.000) lira olan iki adet torna tezgâhı askerî fabrikalar umum müdürlüğü merkez satın alma komisyonunca 6.3.939 pazartesi günü saat 11 de kapalı zarfla ihale edilecektir. Şartname parasız olarak komisyondan verilir.

Taliplerin muvakkat teminat olan (975) lirayı havi teklif mektuplarını mezkûr günde saat 10 na kadar komisyona vermeleri ve kendilerinin de 2490 sayılı kanunun 2. ve 3. maddelerindeki vesaikle mezkûr gün ve saatte komisyona müracaatları. (149) 10191

Muhtelif ebatta 4 kalem ve 20 takım hadde silindiri alınacak

Askerî Fabrikalar Umum Müdürlüğü Merkez Satın Alma Komisyonundan :

Tahmin edilen bedeli (2800) lira olan muhtelif ebatta 4 kalem ve 20 takım Hadde silindiri Askerî Fabrikalar umum müdürlüğü merkez satın alma komisyonunca 7. 3. 1939 salı günü saat 14 te açık eksiltme ile ihale edilecektir. Şartname parasız olarak komisyondan verilir. Taliplerin muvakkat teminat olan (210) lira ve 2490 numaralı kanunun 2 ve 3. maddelerindeki vesaikle mezkûr gün ve saatte komisyona müracaatları.

(194) 10220

Müteahhit nam ve hesabına 15 ton Kaolin kumu alınacak

Askerî Fabrikalar Umum Müdürlüğü Merkez Satın Alma Komisyonundan :

Tahmin edilen bedeli (1425) lira olan 15 ton kaolin kumu Askerî Fabrikalar umum müdürlüğü merkez satın alma komisyonunca 2. 2. 1939 perşembe günü saat 14 te açık eksiltme ile ihale edilecektir. Şartname parasız olarak komisyondan verilir. Taliplerin muvakkat teminat olan (106) lira 88 kuruş ve 2490 numaralı kanunun 2 ve 3. maddelerindeki vesaikle mezkûr gün ve saatte komisyona müracaatları. (195) 10221

Ankara Levazım Amirliği

40.000 kilo pırasa alınacak

Ankara Levazım Amirliği Satın Alma Komisyonundan :

1 — Garnizon ihtiyacı için 40,000 kilo pırasa açık eksiltmeye konmuştur.

2 — Tahmin bedeli 2400 lira olup muvakkat teminatı 180 liradır.

3 — Eksiltmesi 6-2-939 P. ertesi günü saat 15 dedir.

4 — Eksiltmeye girecеklerin eksiltme günü 2490 sayılı kanunun 2, 3, üncü maddelerinde istenilen belgeleriyle birlikte Ankara Lv. âmirliği satın alma komisyonuna vermeleri. (163) 10181

40.000 kilo ıspanak alınacak

Ankara Levazım Amirliği Satın Alma Komisyonundan :

1 — Garnizon ihtiyacı için 40,000 kilo ıspanak açık eksiltmeye konmuştur.

2 — Tahmin bedeli 4000 lira olup muvakkat teminatı 300 liradır.

3 — Eksiltmesi 6-2-939 P. ertesi günü saat 14.30 dadır.

4 — Eksiltmeye girecеklerin eksiltme günü 2490 sayılı kanunun 2, 3. üncü maddelerinde istenilen belgeleriyle birlikte Ankara Lv. âmirliği satın alma komisyonuna vermeleri. (164) 1z182

30.000 kilo lâhna alınacak

Ankara Levazım Amirliği Satın Alma Komisyonundan :

1 — Garnizon ihtiyacı için 30,000 kilo lahana açık eksiltmeye konmuştur.

2 — Tahmin bedeli 2100 lira olup muvakkat teminatı 157 lira 50 kuruştur.

3 — Eksiltmesi 6-2-939 P. ertesi günü saat 14 dedir.

4 — Eksiltmeye girecеklerin eksiltme günü 2490 sayılı kanunun 2, 3, üncü maddelerinde istenilen belgeleriyle birlikte Ankara Lv. âmirliği satınalma komisyonuna vermeleri. (165) 10183

Zayi makbuz

Ankara Levazım Amirliği Satın Alma Komisyonundan :

Askerî konağın 28 kilo sığır etine ait 11.1.939 tarih ve 411831 sayılı ayni - yat makbuzu zayi olduğundan işbu makbuzun hükümsüz olduğu vesika ve müstenad makamında kullanılamıyacağı ilân olunur. (188) 10216

4 Kalem malzeme alınacak

Ankara Levazım Amirliği Satın Alma Komisyonundan :

Aşağıda cins ve miktarları yazılı malzeme pazarlıkla alınacaktır.

Taliplerin 24/II ci kân/939 salı günü saat 10 da teminatlariyle birlikte Ankara levazım âmirliği satın alma komisyonuna gelmeleri. (215)

Adet	Cinsi
20	Su kugası No: 28
10	Kanca
2	12 metrelik merdiven - üç parçadan -
1	6 metrelik merdiven - iki parçadan - 10240

3 kalem eşya alınacak

Ankara Levazım Amirliği Satın Alma Komisyonundan :

Aşağıdaki üç kalem malzeme pazarlıkla alınacaktır. Nümuneleri komisyondadır. Taliplerin 23-1-939 pazartesi günü saat 10 da teminatlariyle birlikte Ankara Levazım âmirliği satınalma komisyonuna gelmeleri.

Adet	Cinsi
14	Yatak kılıfı
14	Çift terlik
28	Nevresim

(217) 10242

Çelik çubuk ve kereste alınacak

Ankara Levazım Amirliği Satın Alma Komisyonundan :

1 — Çanakkale müstahkem mevki birlikleri için kapalı zarf usuliyle aşağıda cins ve miktarları yazılı malzemeler satın alınacaktır.

2 — İhalesi 30-1-939 pazartesi günü saat 11 de müstahkem mevki satınalma komisyonunda yapılacaktır.

3 — Taliplerin mezkûr tarihte aşağıda hizalarında yazılı teminat akçeleriyle birlikte komisyona müracaatları.

4 — Zarfla ihale saatinden bir saat evel her iki zarfta mühürlü olduğu halde komisyona verilir.

5 — Postadaki vaki gecikmeler komisyonca kabul edilmez.

6 — Talipler ihale kanununun 2, 3. maddelerindeki yazılı vesikaları yanlarında bulundurmaları mecburidir. Aksi halde eksiltmeye iştirâk ettirilmezler.

7 — Malzemelere ait fennî ve hususî şartnameleri Ankara - İstanbul ve Çanakkale Mst. mevki satınalma komisyonlarında görülebilir.

8 — Taliplerin mezkûr tarihte komisyona müracaatları.

Cinsi	Miktarı	B. Muhammeni	Turası	Teminatı
Çelik çubuk	117 Ton	15 kuruş	32266 Lira	2420 Lira
Kereste	28, 3.M.3	52 Lira		

10184

Pirinç unu alınacak

Ankara Levazım Amirliği Satın Alma Komisyonundan :

Çapa marka ve torba içinde 250 kilo pirinç unu pazarlıkla alınacaktır. Muhammen bedeli 38 kuruştur. Talip lerin 23-1-939 pazartesi günü saat 11 de teminatlariyle birlikte Ankara levazım âmirliği satınalma komisyonuna gelmeleri. (216) 10241

Yangın söndürme aleti alınacak

Ankara Levazım Amirliği Satın Alma Komisyonundan :

78 adet komple yağın söndürme âleti alınacaktır. Ellerinde yangın söndürme âleti olan firmaların marka, tip, evsaf, resimleri ile âletin hususiyetlerini bildirir kataloglarını evelce tecrübe ettirilerek rapor alınmış ise rapor suretlerini ve son fiyatlarını bildirir bir teklif mektubunu en son 27-1-939 akşamına kadar Ankara levazım âmirliği satın alma komisyonuna vermeleri. (218) 10243

Okullar

Elbise yaptırılacak

Müzik Öğretmen Okulu Direktörlüğünden :

1 — Okulumuzun kız ve erkek talebelerine açık eksiltme ile elbise yaptırılacaktır.

2 — Kız talebe için 35-45 takım, erkek talebe için 75-85 takım.

Kız talebe elbisesinin beherinin muhammen bedeli 24, erkek elbisesi beherinin muhammen bedeli 28 liradır. Muhammen bedel 3460 liradır.

3 — Münakasa 6. 2. 1939 pazartesi günü saat 15 de Ankara Mektep muhasebeciliğinde teşekkül eden komisyon tarafından yapılacaktır.

4 — Talipler aynı gün ve saatte komisyonda bulunmalı ve münakasadan bir saat eveline kadar % 7,5 teminat akçesini muhasebecilik veznesine yatırmış bulunmalıdırlar.

5 — Şartname ve nümuneleri görmek istiyenlerin okulumuz direktörlüğüne müracaatları. (172) 10202

Hava Kurumu

Boya ve lâk alınacak

Türkkuşu Genel Direktörlüğünden :

Şartnamesi ve listesi mucibince Türkkuşu atölyesi için kapalı zarf usuliyle muhtelif boya ve lâk alınacaktır.

Muhammen bedeli cif Ankara 8.000 lira, ilk teminatı 600. liradır.

İhalesi 7-2-939 salı günü saat 15 te Türkkuşu levazım bürosunda yapılacaktır. Şartnamesi parasız verilir.

İsteklilerin muayyen günde eksiltme saatinden bir saat eveline kadar usulü dairesinde kapatılmış zarflarını makbuz mukabilinde levazım bürosuna vermiş olmalıdırlar. Postada vukua gelecek gecikmeler kabul olunmaz. 224

Aseton alınacak

Türkkuşu Genel Direktörlüğünden :

Şartnamesi mucibince Türkkuşu atölyesi için 800 kilo emayit inceltmek için aseton alınacaktır.

Muhammen bedeli cif İstanbul 720 lira, ilk teminatı 54 liradır.

İhalesi 30-1-1939 pazartesi günü saat 11 de Türkkuşu levazım bürosunda yapılacaktır. Şartnamesi parasız verilir.

İsteklilerin o gün muayyen saatte vesaik ve teminatlariyle birlikte hazır bulunmaları. 225

Vilâyetler

Hükümet konağı inşası

Çanakkale Nafia Müdürlüğünden:

1 — Eksiltmeye konulan iş: 37796 lira 25 kuruş keşifli Gelibolu hükümet konağı inşaatının 14999 lira 10 kuruşluk birinci kısımdır.

2 — Bu işe ait şartnameler ve evraklar şunlardır.

A - Eksiltme şartnamesi
B - Mukavele projesi
C - Bayındırlık işleri genel şartnamesi
D - Yapı işleri umumî fennî şartnamesi
E - Hususî şartname
F - Keşif cetveli metraj cetveli fiat bordrosu
G - Proje

Istiyenler bu şartnameleri ve evrakı Çanakkale Nafıa Müdürlüğünde bedelsiz olarak görebilirler.

3 — Talip çıkmamış olan bu işin pazarlıkla ihalesi 27-1-939 cuma günü saat 15 de nafıa müdürlüğü binasında toplanacak komisyonda yapılacaktır.

4 — Eksiltme pazarlık usuliyeldir.

5 — Bu işe girebilmek için isteklilerin 1800 liralık muvakkat teminat vermeleri ve ihale gününden nihayet 8 gün evveline kadar vilâyet makamına müracaatla alacakları ehliyeti fenniye vesikası ile 938 yılına ait ticaret odası vesikasını ibraz etmeleri lâzımdır. (42-36) 10065

Hükümet konağı yaptırılacak

Diyarbakır Defterdarlığından :

1 — Eksiltmeye konulan iş: Eğil (Piran) da yapılacak hükümet konağı inşaatıdır. Bedeli keşif (26176) lira 85 kuruştur.

2 — Bu işe ait evrak şunlardır.

A) Eksiltme şartnamesi
B) Mukavele projesi
C) Ek hususî ve fennî şartnameler
D) Bayındırlık ve yapı işleri genel ve fennî şartnameleri.
E) Bu evraklar Diyarbakır nafıa dairesinden bir lira otuz bir kuruşa alınabilir.

3 — Bu işin ihalesi (30. 1. 939 pazartesi) günü saat (on bir) de Diyarbakır defterdarlığında yapılacaktır.

4 — Eksiltmeye girebilmek için (1963,26) liralık muvakkat teminat vermek ve aşağıdaki vesikaları ibraz etmek lâzımdır.

A) Nafıa müdürlüğünden alınmış bu işe ait müteahhitlik vesikası.
B) 938 malî yılına ait ticaret odası vesikası.

5 — Taliplerin teklif mektuplarını (31. 1. 939 pazartesi) günü ihale saatinden bir saat evel komisyon reisliğine makbuz mukabili vermeleri posta gecikmeleri kabul edilmez.

6 — 4 üncü maddenin (A) fıkrasındaki müteahhitlik vesikası eksiltmeye çıkarılmış olan her hangi iş için istediği açıkça yazılmak suretiyle eksiltmenin yapılacağı günden en az sekiz gün evel bir istida ile vilâyete müracaatla Nafıa müdürlüğünden istenilecek ve bu zaman zarfında vesika talebinde bulunmıyanların eksiltmeye girmiyecekleri. (200/133) 10155

Motör ve saire alınacak

Aydın Belediye Reisliğinden :

1 — Kapalı zarf usuliyle eksiltmeye konulduğu evelce ilân edilmiş olan belediye elektrik santralına ilâve edilecek motör ve teferruatının 12.1.939 tarihinden itibaren bir ay içinde pazarlıkla neticelendirilmesine karar verilmiştir.

2 — Muhammen kıymeti 24860 lira ve katî teminatı 3729 liradır.

3 — Bu işe ait proje ve şartnameler arzu edenlere parasız gönderilir. Pazarlık için taliplerin pazartesi ve perşembe günleri öğleden sonra belediye daimî encümenine müracaatları. ilân olunur. 10217

Hükümet konağı yaptırılacak

Diyarbakır Defterdarlığından :

1 — Eksiltmeye konulan iş: Çınar (Akpınar) da yapılacak hükümet konağı inşaatıdır. Keşif bedeli 30212 lira 40 kuruştur.

2 — Bu işe ait evrak şunlardır.

A) Eksiltme şartnamesi
B) Mukavele projesi
C) Ek hususî ve fennî şartnameler
D) Bayındırlık ve yapı işleri genel ve fennî şartnameleri
E) Bu evraklar Diyarbakır nafıa dairesinden bir lira elli bir kuruşa alınabilif.

3 — Bu işin ihalesi (30. 1. 939 pazartesi) günü saat (11) de Diyarbakır defterdarlığında yapılacaktır.

4 — Eksiltmeye girebilmek için (2265,95 liralık muvakkat teminat vermek ve aşağıdaki vesikaları ibraz etmek lâzımdır.

A) Nafıa müdürlüğünden alınmış müteahhitlik vesikası.
B) 938 malî yılına ait ticaret odası vesikası.

5 — Taliplerin teklif mektuplarını ihale saatinden bir saat evel komisyon reisliğine makbuz mukabili verilmesi posta gecikmeleri kabul edilmez.

6 — 4 üncü maddenin (A) fıkrasındaki müteahhitlik vesikası eksiltmeye çıkarılmış olan hangi iş için istediği açıkça yazılmak suretiyle eksiltmenin yapılacağı günden en az (sekiz) gün evel bir istida ile vilâyete müracaatla nafıa müdürlüğünden istenilecek ve bu zaman zarfında vesika talebinde bulunmıyanların eksiltmeye girmiyecekleri. (201/134) 10157

Satılık çam ağacı

Samsun Orman Çevirge Müdürlüğünden :

1 — 3-1-939 tarihinden itibaren 23-1-939 tarihine kadar 20 gün müddetle ve kapalı zarf usuliyle artırmaya konulan ve 23-1-939 tarihinde ihalei eveliyesi icra kılınacağı ilân edilmiş olan Vezirköprünün Kavacık yaylası ve Taşlıgeriş devlet ormanından 1667 metre mikâp çam ağacına ait ilân varakasının 3-1-939 tarihinde gönderildiği halde İstanbul Cümhuriyet gazetesince 9-1-939 tarihinde alındığı ve müddetinde neşredilmediği telgrafla bildirilmesi üzerine eski ilânın mefsuh addiyle 10-1-939 tarihinden itibaren 10-2-939 tarihinde ihalei eveliyesi icra kılınmak üzere bir ay müddetle ve kapalı zarf usuliyle artırmaya konulmuştur.

2 — Teklif zarfları 10-2-939 tarihine müsadif cuma günü saat 14 te Samsun Orman çevirge müdürlüğündeki orman satış komisyonu huzurunda açılacaktır.

3 — İhalei evveliyesi 10-2-939 tarihinde cuma günü saat 14 te yapılacaktır.

4 — Muhammen bedeli 6668 liradır.

5 — Muvakkat teminatı 500 lira 10 kuruştur.

6 — İsteklilerin kanunî ikametgâhı olması ve ticaret odasında kayıtlı olduklarına dair vesaik ibraz etmeleri meşruttur.

7 — Teklif mektupları teminat makbuzlariyle birlikte ihale saatinden bir saat evveline kadar Orman satış komisyon reisliğine sıra numaralı makbuz mukabilinde verilmiş olacaktır.

8 — İsteklilerin mektuplarında şart name ve mukavelename projeleri okuyup kabul ettiklerini yazıp imza etmeleri meşruttur.

9 — Şartname ve mukavelename projeleri Ankara İstanbul ve Samsun Orman çevirge müdürlüklerinden alınarak okunur. (175) 10187

Enstitüler

Elbise yaptırılacak

Gazi Terbiye Enstitüsü Direktörlüğünden :

13-1-1939 tarihinde münakasaya konulan enstitü erkek talebesi elbiselerine verilen fiyat lâyık had görülmediğinden 23-1-1939 pazartesi günü saat 15 de mektepler muhasebeciliğinde pazarlık suretiyle ihalesi yapılacağı ilân olunur. (181) 10233

İcra ve İflâs

Polatlı İcra Memurluğundan:

Borcundan dolayı haczedilip paraya çevrilmesi tensip edilen 1090 lira kıymetindeki manifatura 28-1-939 tarihinde saat 10 dan 15 e kadar açık arttırmıya çıkarılacaktır. Muhammen kıymetin % 75 ini bulduğu takdirde en çok arttırana ihale edilecektir. % 75 i bulmadığı takdirde 15 gün zarfında ikinci artırması yapılacak ve en çok artırana ihale edilecektir. Şartname Polatlı icra dairesinde görülebilir. Her alıcı şartnamedeki şartı kabul etmiş sayılır. Dışardaki istekliler pey akçesi verildiğini zikrederek bulunduğu yer icra dairesinden saat 15 ten önce vürüt etmek şartiyle dairemize telgrafla peylerini bildirebilirler. 222

Mahkemeler

Karar sureti

Yusufeli Asliye Hukuk Hâkimliğinden :

Yusufelinin Heveği Kiskim köyünden Habip kızı Mahbube ile on senedenberi evli aynı köyden Ceneviz Ahmet oğlu Yusuf'un bu müddet zarfında hanesine dönmiyerek kendisini terketmiş ve üzerine tahmil ettiği vazifelerini yapmadığı anlaşılmış olduğundan kanunu medeninin 132 inci maddesi ahkâmına tevfikan tarihi ilândan üç ay içinde merkum Yusufun köyüne ve ailesi Mahbubenin yanına dönmesi aksi takdirde karısına karşı itaatsizliğinin sübutuna delil teşkil edeceğinin ilânen ihtarına karar verildi. 223

KÜÇÜK İLÂNLAR

Küçük İlân Şartları

Dört satırlık küçük ilânlardan:

Bir defa için	30 Kuruş
İki defa için	50 Kuruş
Üç defa için	70 Kuruş
Dört defa için	80 Kuruş

Devamlı küçük ilânlardan her defası için 10 kuruş alınır. Meselâ on defa neşredilecek bir ilân için, 140 kuruş alınacaktır. Bir kolaylık olmak üzere her satır, kelime aralarındaki boşluklar müstesna, 30 harf itibar edilmiştir. Bir küçük ilân 120 harften ibaret olmalıdır.

Dört satırdan fazla her satır için beher seferine ayrıca on kuruş alınır.

Küçük ilânların 120 harfi geçmemesi lâzımdır. Bu miktarı geçen ilânlar ayrıca pul tarifesine tâbidir.

Kiralık:

Devren kiralık — Demirtepe Dikmen asfaltında Raşit Konuk ap. 5 oda, 1 hol, konforlu daire 50 lira. Üst kata müracaat. 116

Kiralık Ev — İsmetpaşa mahallesi Selâmi B. Edirne sokak 3 oda, bahçe, iyi manzara, havadar. B. Haydar'ın evi. 138

Kiralık büyük depo — İstasyona ayakla 10 dakikada genişliği 30 derinliği 15 metre her tarafı beton. Tl: 2195 159

Kiralık Apartıman — Kaloriferli 6 oda muşamba. Konforlu gayet ehven. Çankaya cad. Sarı köşk karşısı No. 49 Tl: 3050 161

Kiralık Oda — Kaloriferli boş bir oda kiralıktır. İstiklâl caddesi No. 18 ze müracaat. 169

Kiralık — Y. Şehir Şûrayı Devlet arkası 3 oda, 1 hol, banyo, elektrik, su, havagazı, 1 inci kat. Apartıman 40 liraya acele devren Tel- 3665 174

Kiralık — Yenişehir Okula so. Mimar Kemal okulu yanı. Andaç ap. 2 ve 3 üncü katlar, her katta 5 oda, 1 hol ve konfor. Kapıcıya müracaat. Tel: 2885 177

Kiralık güzel odalar — Sıhiye'de kaloriferli 1 veya 2 oda istenilirse mobilya ve yemekli, banyo ve saire dahil. Emlâk Bankası kapıcısına müracaat. 187

Kiralık — Yenişehir Yüksel cad. Ataç sokak 18 No. apartımanda 4 ve 5 er odalı bütün konforlu 2 daire, mutedil fiatla. Tel: 3520 189

Kiralık Ev — İsmetpaşa inişinde eski jandarma K. lığının çıktığı 67 No. lu ev. Suluhan No. 19 Muhittin Akyiğit'e müracaat. 190

Kiralık — Sıhhiye Vekâleti karşısı elektrik şirketine giden İlkiz sokak No. 20 2 oda, 1 hol, 30 liraya devren içindekilere müracaat. 191

Kiralık Ev — 3 oda, geniş 1 hol. İç Cebeci Ergenler sokağı No. 12 205

Kiralık Garaj — Yenişehir bakanlıklar karşısı Belçika sefareti arkasında Karanfil sokak. 43 No:lu apartmana müracaat. 210

Çok ucuz kiralık ev — Bahçeli evler No: 141 beş oda bütün konfor Ziraat Bankasında kontrolör Ferid Günver'e müracaat Tel. 3406 212

Kiralık — Yenişehir Selânik Cad. 1-2 No-lu Kuğu apartmanında 3 odalı daire. 7; No-ya müracaat. 213

Kiralık — Çankaya caddesinde Sarı köşke yakın konforlu kalöriferli odalar aile nezdinde. C.Ü. Yenişehir P. K. 28 e müracaat. 198

Kiralık daireler — Bakanlıklar karşısı Karanfil ve Bilge sokağının köşesinde tam konforu 3, 4, 4 odalı daireler. 8 No-ya müracaat. 216

Kiralık — Samanpazarına yakın Arslanhane camisi karşısında 11 No: lu apartmanın üçüncü katı. 4 oda ve saire. İçindekilere müracaat. Tl. 2750 217

Kiralık oda — Müşterek banyo mutfak, Yenişehir, Kızılay karşısı İnkılâp S. 13, Daire 4 - Dahil. Vek. vestiyer Mehmet görmek. Cumartesi pazar saat 15 e kadar. 220

Kiralık — Necatibey mektebi civarında Uğur Ap. 4 oda mutfak banyo kapıcıya müracaat. 221

Aranıyor:

Bir mücellit aranıyor — Taliplerin Haraççı Kardeşler karşısındaki Fethi Akyiğit kirtasiye ve cilt evine müracaatları. 178

Otomobil Radyosu — Bir otomobil radyosu aranıyor. 1981 Telefona müracaat. 194

..arıyanlar:

İş arıyor — Serbest bir inşaat ve yol mühendisi, bilhassa müteahhitler yanında çalışmak üzere iş aramaktadır. Ulus'ta M. F. rumuzuna müracaat. 179

İş arıyor — Mükemmel almanca ve fransızca bilen bir steno daktilo bayan akşamları iş arıyor. Ulus'ta K. B. rumuzuna mektupla müracaat. 196

İş arıyor — Lokanta veya tenha bir aile nezdinde yemek ve ev işleri arıyor. Ulus'da (D) rumuzuna mektupla müracaat. 209

Muhasip — Fransızca muhabere ve tekmil muhasebe işleri bilen tecrübeli bir muhasip vazife arıyor. Anafartalar Cad. Yıldırım mağazası. Y. Blok 214

Satılık:

Satılık — 33 model fort marka kaptıkaçtı. Bankalar Cad. Çiçin yurt sokak No: 9 Ahmet Rafet'e müracaat. 9435

Satılık — Bahçeli evlerde B. 4. tipi 143 No. lu ev. İstanbul pastanesinde Bay Hamzaya müarcaat. 114

Acele satılık ev — Müracaat: Anafartalar caddesi Şık berber salonu 156

Satılık — Lüks mobilya. Yemek, yatak odası ve salon takımları. Yugoslavya sefareti Bay Vişatski'ye müracaat. 185

Satılık Arsalar — Y. Şehir Maltepe istasyon arkasında inşaata elverişli arsalar. Bayram Cad. No. 1 Tl: 2406 195

Satılık Arsalar — Cebeci'de Kocatepe'de yeni yapılacak meclis sahasında kelepir. Bayram Cad. No. 1 Tl: 2406 197

Satılık — Ankara'da Yenişehir'de Cebeci'de irat getirir apartman, ev ve bahçeli evler hisseleri. Bayram Cad. No. 1 Tl: 2406 206

Ankara Defterdarlığı

Satılık otomobil

Ankara Defterdarlığından :

Cinsi	Markası	Muhammen bedeli Lira K.	Depozito Lira K.
Otomobil	Desoto	1100	82 50

Yukarda evsafı yazılı radyo kalorifer teşkilâtını havi faal döşeme ve karoseri ve makinesi sağlam bir adet otomobilin 24-1-939 günü saat 15 te açık artırma suretiyle ihalesi yapılacaktır.

İsteklilerin adı geçen gün ve saatte depozito makbuziyle defterdarlıkta kurulu komisyona gelmeleri ve o-otomobili görmek istiyenlerin Defterdarlık millî emlâk müdürlüğüne müracaatları. (80) 10113

Saydiye münakasası

Ankara Defterdarlığından :

1-3-1939 tarihinde iltizam müddeti hitam bulan Kızılırmak % 12 saydiye rüsumunun 1-3-1939 tarihinden 1-3-942 tarihine kadar üç senelik iltizamı 11-1-939 tarihinden itibaren 2490 sayılı kanun hükümleri dairesinde 20 gün müddetle açık artırmaya konulmuştur.

1 — Mültezim Kızılırmak'ta çıkan havyarlı ve havyarsız balıkların % 12 saydiye rüsumunu alacaktır.

2 — Muhammen bedeli 4500 dört bin beş yüz liradır.

3 — % 7,5 muvakkat teminat 337 lira 50 kuruştur.

4 — İhale 30-1-939 tarihine müsadif pazartesi günü saat 14 de Bafra malmüdürlüğünde müteşekkil komisyon tarafından yapılacaktır.

5 — Şartname Samsun Defterdarlığından ve Bafra malmüdürlüğünden parasız olarak alınabilinir.

Taliplerin yevmi mezkûrda % 7,5 pey akçelerini teslim eylediklerini gösterir vezne makbuziyle komisyona müracaatları lüzumu ilân olunur. (224) 10246

Zayiler

Zayi — Ankara kız lisesi orta kısmından 933-934 ders yılı aldığım 214 numaralı şahadetnamemi kaybettim. Yenisini alacağımdan eskisinin hükmü olmadığı ilân olunur.

183 Emine Çeltik 215

Zayi — 328 de Yanya idadisinden aldığım diplomamı ve kayıt suretini zayi ettim. Yenisini alacağımdn eskilerin hükmü yoktur.

101 Hasan oğlu Ahmet Gürer 219

Baş ağrısı, Diş Ağrısı

NEVRALJİ

Bütün ıstırapları teskin eder

GRİPİN

Bilhassa bunlara karşı müessirdir.
İş başında, seyahatte, evde her zamar yanınızda bir kaşe

GRİPİN

Bulundurmayı unutmayınız

Kalbi bozmaz, mideyi ve böbrekleri yormaz.

İCABINDA GÜNDE 3 KAŞE ALINABİLİR.

İsmine dikkat. Taklidlerinden sakınınız. 7031

İLÂÇLARINIZI

Sakarya Eczane sinden alınız. Az zamanda muhterem Ankara halkının büyük itimadını kazanan müessesemizde reçete ve ilâçlarınız büyük bir dikkat ve itina ile yapılır. Fiyatlarda daimî itidal. Resmî ve hususî müessesata toptan mübayatta her hususta azamî teshilât gösterilir. Ulus Meydanı İş Bankası karşısı. Tl: 2018 111

Satılık şerit destere

İsparta iplik fabrikası T. A. şirketinden :

Fabrikamızda bulunan bir adet Al. Werkzen marka kereste biçmeğe mahsus şerit destere 8.2.1939 çarşamba günü saat 15 te Isparta'daki fabrika binasında ihalesi yapılmak üzere pazarlıkla ve peşin para ile satılığa çıkarılmıştır. Taliplerin makineyi görmek için her gün ve ihalede bulunmak için de tayin edilen zamanda fabrika direktörlüğüne müracaatları ilân olunur. 199

Hayatın esasını teşkil eden

KAN'ın miktarı

Sağlam bir insanda (milyarlarca kırmızı ve beyaz yuvarlacıklardan mürekkep olmak üzere) takriben vücud sikletinin 11 de biridir. Vazifesi, vücudu teşkil eden her hüceyreye lâzım olan gıdayı derhal götürmek ve ölmüş hüceyrelerin enkazlarını da sürükleyip harice atmaktır. Ayrıca da vücudun lüzum gösterdiği mıntakalarda yeni uzvî inşalar yapmak kudretini haiz kimyevî maddelerle yeni hüceyreleri ihtiva eder. Demek bir insan saltanatının bütün azamet ve şevketiyle yaşaması için bu 80 milyarlık muhafız ve imarcı ordusunu iyice koruyup bakması ve daima tazeleyip çoğaltması lâzımdır. Bunun için:

FOSFARSOL

kan, kuvet ve işlah şurubunu tavsiye ederiz.

FOSFARSOL, Umum Dünya Doktorlarının müttefikan takdir ve milyonlarca vatandaşa itimatla tavsiye ettikleri en mükemmel bir hayat eksiridir. Daima kanı tazeleyip çoğaltır, kırmızı yuvarlacıkları arttırır, tatlı bir iştiha temin eder, vücude gençlik ve dinçlik verir, zekâ ve hafızayı yükseltir ve parlatır. Sinir ve adeleleri kuvvetlendirerek uykusuzluğu ve fena düşünceleri giderir, Grip; Nezle ve Enflüenza gibi hastalıklardan korur. Vücut makinesine lâzım olan bütün enerjiyi ve kuvveti vererek insanı daima azim ve irade sahibi eder, Mide ve Barsak tenbelliğinden ileri gelen muannid kabızları geçirir. Bel gevşekliği ve ademi iktidarda pek ehemmiyetli faydalar temin eder.

FOSFARSOL'u diğer bütün kuvvet ilâçlarından ayıran başlıca hassa, devamlı bir surette kan, kuvvet ve iştiha temin etmesi ve azamî üç gün içinde bir mucize gibi tesirini göstermesidir. Tifo; girp, zatürree; sıtma ve umum kansızlık ve halsizlikle neticelenen tehlikeli hastalıkların nekahat devirlerinde şayanı hayret faydalar temin eder. 7001

Sıhhat Vekâletinin resmî müsaadesini haizdir. Her eczanede bulunur

Atletik hututunuzu muhafaza ediniz

Şişmanlıkla mücadele ediniz ve bunun en iyi çaresi olan SHORT LINIA yı giyiniz. Dalmî masajının tesirile yağlı tabakayı giderir. Hususî elâstikî bir trikodan yapılmış olan SHORT LINIA adî bir külot gibi yıkanır.

Fiyatı: 10 liradan itibaren.

Satış yeri yalnız :

J. ROUSSEL

Paris, 166 Bd. Haussmann

İSTANBUL, Beyoğlu

Tünel meydanı 12 No.lu.

Mağazamızı ziyaret ediniz veya 19 No.lu tarifemizi isteyiniz.

Devlet Hava Yolları

İki otobüs, iki traktör, iki silindir iki biçme makinesi ve tırmık, bir adet pulluk alınacak

Devlet Hava Yolları Umum Müdürlüğünden :

1 — Aşağıda adet ve cinsleri ile muhammen bedelleri yazılı vasıta ve levazım kapalı zarf usuliyle eksiltmeye konulmuştur.

2 — Otobüslerin eksiltmesi 28.1.939 cumartesi günü saat 11 de, diğerlerinin eksiltmesi aynı günde ve saat 12 de umum müdürlük binasında yapılacaktır.

3 — Muvakkat teminat: İki otobüs için 863 lira, diğerleri için 1365 liradır. Nakden verilecek teminatın Ziraat bankasındaki 3667 No:lu idare hesabına yatırılması lâzımdır.

4 — Taliplerin ihaleden bir saat eveline kadar teklif mektupları ve şartnamede yazılı vesikalariyle birlikte müracaatları lâzımdır. Postada olacak teehhürler nazarı itibare alınmaz.

Adedi	Cinsi	Muhammen bedeli
2	Otobüs	11.500 lira
2	Traktör	
2	Silindir	
2	Biçme makinesi	18.200 lira
2	Tırmık	
1	Pulluk	

5 — İstiyenler şartnameleri Devlet Hava Yolları Ankara ve İstanbul acentelerinden alabilirler.

(119) 10129

ŞARLOK HOLMES

Pek yakında Ankara'da

Çim biçme makinaları alınacak

Ankara Stadyom ve Hipodrom Direktörlüğünden:

1 — Muhammen bedeli (4000) dört bin lira olan bir adet büyük bir adet küçük motörlü çim biçer makinesiyle yedek parçaları açık eksiltme ile alınacaktır.

2 — Şartnamesi direktörlüğümüz muhasebesinden parasız olarak alınabilir.

3 — Açık eksiltme Ankara vilâyeti daimî encümeninde 6.2.939 pazartesi günü saat 15 de ve 2490 sayılı kanuna uygun olarak yapılacaktır.

4 — Muvakkat teminat miktarı (300) üç yüz liradır. (145) 10190

Posta, Telgraf ve Telefon

Apatman tamiri

P. T. T. Müdürlüğünden:

Etimesgutta idaremize ait apartman pazarlıkla tamir ettirilecektir.

Keşif bedeli 372 lira muvakkat teminat 27 lira 90 kuruştur.

Bu işe ait şartname ve keşif müdürlük kaleminde görülebilir.

Pazarlık 26. 1. 939 perşembe günü saat 15 de yapılacağından taliplerin o gün müdürlük odasında toplanacak komisyona müracaatları.

(152) 10168

U L U S — 20. inci yıl. — No: 6276

İmtiyaz sahibi
Nurettin Kâmil SUNER

Umumî Neşriyatı İdare Eden
Yazı İşleri Müdürü
Mümtaz Faik FENİK

ULUS Basımevı ANKARA

Matbaa Müdürü: Ali Rıza BASKAN

Radyo Tekniğinin Şaheseri

Sabırsızlıkla beklediğiniz

OPTA RADYOLARININ

Büyük modelleri gelmiştir.

Satış yeri: Posta caddesi hal karşısı M. ve A. HANEF KARDEŞLER.

EBE Rana Üvünsel

Hastalarını her gün kabul eder. Ulucanlar'da Demirciler caddesi No: 37 Telefon: 3524 186

Memur alınacak

Umumî Mağazalar Türk Anonim Şirketinden :

Şirketimizce muhtelif şehirlerde açılacak umumî mağazalar müdürlük ve seksiyon şefliklerinde istihdam edilmek üzere müsabaka ile memur alınacaktır. Bu memurlar, staj görmek üzere Fransa'ya gönderilecektir. Staj neticesinde ehliyetlerine göre münasip memuriyetlere tayin edileceklerdir. Müsabaka tarihi ve mahalli ayrıca bildirilecektir.

Müsabaka imtihanına giriş şartları:

1 — Türk olmak,

2 — Askerlik filî hizmetini yapmış ve terhis edilmiş bulunmak,

3 — 35 yaşını geçmemiş olmak,

4 — En az lise tahsilini ikmal etmiş olmak,

5 — Hüsnühal ve hüsnühizmet vesikalarını hamil olmak,

6 — Bankalarda veya ticarî müesseselerde bir müddet çalışmış olmak,

7 — Fransızcayı bihakkın okuyup yazmak,

Imtihan mevzuu:

A) Ticarî hesap,

B) Ticarî muhasebe,

C) Türkçe ve fransızca yazı ve tercüme,

D) İktısadî coğrafya,

E) Umumî mağaza, nakliyat ve sigorta işleri hakkında mücmel kanunî hükümler.

Taliplerin evrak ve vesaik suretlerini raptederek ve sarih adreslerini yazarak nihayet 1 şubat 939 tarihine kadar Ankara'da Ulus meydanında Koçak hanında umumî Mağazalar T. A. Ş. i genel direktörlüğüne tahriren müracaat ederek kaydolmaları.

Imtihanı kazanıp Fransa'ya gönderilecek memurlardan, üç sene müddetle şirket hizmetinde bulunacaklarına dair Noterden musaddak bir taahhüt ve kefalet senedi alınacaktır.

(192) 10228

İstanbul Haydarpaşa hastanesi sabık göz mütehassısı ve Gülhane hastanesi sabık göz baş muavini

Göz Doktoru

SITKI FIRAT

Muayenehanesini Samsun'dan Ankara'ya nakletmiştir. Muayene: Sabah 9 dan 19 a kadar

Belediye sırası. Talas Ap. kat: 1

Bir memur alınacak

Ankara Ticaret ve Sanayi Odası Riyasetinden :

Yetmiş lira ücretli münhal olan Ankara Ticaret ve sanayi Odası evrak memurluğuna imtihanla bir memur alınacaktır. Müsabaka imtihanı 23-1-939 pazartesi günü saat 10 da Ticaret ve Sanayi odasında icra edilecektir. Taliplerin şeraiti anlamak üzere hemen odaya müracaatları ilân olunur.

200

Sayın halkımızın dikkat nazarına

Eskişehir Belediyesinden :

Ankara'da lâyik olduğu rağbeti gören (Eskişehir Kaplanlı suyu) nun bazı satıcılar tarafından mühürleri bozularak başka sularla karıştırılmak suretiyle satışa arzedildiği öğrenilmiştir.

(Kaplanlı suyu) nun rengindeki hafif mavimtırak havası madeniye, onun aslî halinin bozulmasına imkân olmıyan bir alâmetabiiyesidir. Bu renge ve mühüre dikkat olunmasını ve mühür bozulmuş, içine başka su karıştırılmış olduğu görüldüğü takdirde ihbar edilmesini rica ederim. 10125

Maden kömürü alınacak

Ankara Elektrik ve Havagazı T. A. şirketlerinden :

1. 4. 1939 tarihinden 31. 5. 1940 tarihine kadar ihtiyacımız olan 20-25 bin ton yıkanmış zerodiz Zonguldak maden kömürü, şartname mucibince satın alınacaktır.

Şartnamenin 23. 1 . 1939 tarihine kadar şirketlerimizden aldırılması ve katî tekliflerin 26. 1. 1939 tarihine kadar Müdüriyetimize gönderilmesi. 202

Ayakkabı sergisi

Büyük bir muvaffakiyetle dün küşat edilen ve Paçıkakis tarafından Ankara Palas salonlarında tertip edilen yerli ve Bally Ayakkabı Sergisi bugün ve yarın devam edecektir.

Şikâyetler hakkında

Sümer Bank Umumî Müdürlüğünden:

Sümer Bank Yerli Mallar Pazarları ile yaptıkları temaslardan her hangi bir sebeple memnun kalmıyacak olan sayın halkımızın bademe bu hususta şikâyetlerini, hemen intaç edilmek üzere, mağazalarımızdan derhal telefonla veya yazı ile aşağıdaki numara ve adreslere bildirmeleri rica olunur.

Sümer Bank Umumî Müdürlüğü
Ankara Telefon: 1738, 1922

Sümer Bank İstanbul Şubesi
Voyvoda caddesi, Galata Telefon: 44969

Sümer Bank Yerli Mallar Pazarları
Müessesesi Müdürlüğü
1 nci Vakıf Han
Bahçekapı - İstanbul Telefon: 22382 226

Eczacı aranıyor

Beypazarı Belediye Riyasetinden:

Kaza nüfusu 30 bin, merkez 7 bin.

Kısa bir müddettenberi kapalı bulunan kaza eczanesini açmağa teşebbüs edecek eczacıya belediyeden 10 lira yardım edilecek ve belediyeye it eczane binası kirasız verilecekti

Bu hususta fazla malûmat almak tiyenlerin belediye riyasetine iad teahhütlü mektupla müracaat etmeri ilân olunur. (169) 10185

Yeni

BUGÜN gündüz matinelerinden itibaren

Sinema sanatının eşsiz bir harikası

PAMUK PRENSES ve 7 CÜCE

Efsanevi bir aşk hikâyesini tasvir eden ve baştan başa renkli olan bu eser sinemacılığın bir mucizesidir

Eseri vücude getiren Miki'nin mucidi:
WALT DİSNEY

Seanslar
14.45 — 16.45 — 18.45 — Gece 21 de

SİNEMALAR

Halk

BU GÜN BU GECE

SON GANGSTER

Baş Rolde
EDWARD G. ROBİNSON

Amerika halk düşmanlarının müdhiş maceralarını canlandıran sonsuz bir heyecan kaynagı

Seanslar
14.30 — 16.30 — 18.30 Gece 21 de

UCUZ HALK MATİNESİ 12.15 DE
DENİZ KAHRAMANLARI

Sus

BUGÜN gündüz 14 matinelerinden itibaren

PAMUK PRENSES ve 7 CÜCE

Bütün dünya aylardanberi oynıyan ve halâ da oynamakta olan bu sanat harikasını sizde hayret ve takdirle karşılıyacaksınız

Seanslar
14 — 16 — 18 — Gece 20.30 de
Ucuz halk matinesi 12.30 da

SENORİTA

Telefon: 3589

Dünyayı B L A U P U N K T radyoları ile dinleyiniz...

KÂZIM RÜŞTÜ
Ankara Adliye sarayı yanı Gençağa apartımanı 2. ci kat No: 6 Tel: 2208