Çarşamba
5
NİSAN
1939
5 KURUŞ

Ulus Basmevi
Çankırı Caddesi, Ankara
Telgraf: Ulus - Ankara
TELEFON
İmtiyaz sahibi 1144
Başmuharrirlik 1371
Yazı Müdürlüğü 1062-1063
Matbaa Müdürlüğü 1061
İdare 1064

ULUS

ADIMIZ ANDIMIZDIR

İÇİMİZDEKİ ŞEYTAN
Yazan: Sabahattin Ali
BUGÜN
5 inci sayfamızda okuyunuz

İtalya Arnavutluğu işgal edecek

Çok feci bir kaza

Irak Kıralı Birinci Gazi feci bir otomobil kazasına kurban oldu

Birinci Gazi'nin ölümü her tarafta çok büyük bir acı uyandırdı

Dün şehrimize gelen ve Irak Kıralı Sa Majeste Birinci Gazi'nin, bir otomobil kazası neticesinde vefat ettiğini bildiren haber bütün muhitlerde pek acı bir teessür uyandırmıtır. Derhal bayraklar yarıya indirilmiştir.

Irak Kıralı müteveffa Birinci Gazi

Cümhurreisimiz İsmet İnönü Naib Kıral Abdül - İlâh'a içten taziyetlerini bildiren bir telgraf çekmişlerdir. Başvekil Doktor Refik Saydam ve Hariciye Vekili Şükrü Saraçoğlu da dost ve kardeş Irak'ın başvekil ve hariciye nazırı Nuri Sait Paşaya Türkiye hükümetinin ve türk milletinin teessür ve taziyetlerini bildiren birer telgraf yollamışlardır.

Saadâbat paktı devletlerinden olan

(Sonu 7 inci sayfada)

C. H. P. Meclis Grupunda

B. Saraçoğlu Haricî vaziyeti izah etti

Ankara, 4 a.a. — Cümhuriyet Halk Partisi Büyük Millet Meclisi grupu bugün- 4. 4. 939- öğleden sonra saat 15 te Seyhan Mebusu Hilmi Uran'ın reisliğinde toplandı.

Söz alan Hariciye Vekilimiz Şükrü Saraçoğlu'nun B. M. Meclisinin tecdidi intihap fasılası esnasında cereyan eden dünya siyaseti ve Bükreş'te toplanan Balkan antantı müzakereleriyle Bulgar Başvekili ekselâns Köseivanof'un Ankara'yı ziyareti hakkında tafsilen verdiği izahatı ve bazı âza tarafından sorulan suallere ait cevapları grup tarafından alâka ile dinlenerek tasvip edilmiş ve celseye nihayet verilmiştir.

En iyi düsturlar..

F. R. ATAY

Evvel akşam, masamın üstünde, Ulus'ta çalışan bir arkadaşımızın pek mesut bir eserini buldum. [1] Bu eserde Millî Şef İsmet İnönü'nün 1920 den 1939 a, yani *Erkânıharbiyei Umumiye* Reisliğinden Cümhurreisliğine kadar söylemiş olduğu nutuklardan seçilme fıkralar toplanmıştır. Millî Şefimiz, diğer vasıflarından başka, büyük hatip ve fikir adamımızdır. Fakat nutuklarında ve yazılarında hepimizin gıpta ettiğimiz üslûbunu dahi, gene hepimize ahlâk, sây ve hizmet düsturları vermek için kullanmıştır. Bu nutuk parçalarından yalnız biz ders almakla kalmıyacağız: onlar bir vatanperverlik edebiyatının her zaman yüksek örnekleri olarak zikredilecektir.

Kitabın ilk sayfasındaki sözden başlayınız: "... Bizler, baba oğul yanyana cephede, ve ana kız yanyana Anadolu yollarında hizmet istediğimiz vatandaşlara, lâyık oldukları ve vâdettiğimiz neticeleri göstermek için yaşıyoruz!„

Baştan nihayete kadar, bütün nutuklarda göze çarpan hususiyetlerden biri, hiç yanılmıyan prensipler insicamıdır. Belli ki bütün esas fikirler, herhangi bir hâdiseyi karşılamak için *icap* hatırı söylenmemiştir. Bunlar, siperden Cümhurreisliğine kadar hiç bir zaman şaşmıyan derin kanaat ifadeleridir. Altlarındaki tarihleri siliniz; hepsini dün söylenmiş kadar, tâze ve kendisinin bulursunuz. Katı ve çetin hakikati bilmek ve ne kendimizi ne

(Sonu 8 inci sayfada)

[1] İsmet İnönü'nün vecizeleri.„ Toplıyan: Cemal Kutay.

Nafıa Vekili general Ali Fuat Cebesoy vekâlet makamında

Ticaret Vekili B. Cezmi Erçin vekâlet makamında

Muhabere Münakale ve Ticaret Vekâletleri

İki Vekâlete ait teşkilât kadroları hazırlanıyor

Yeni Vekiller işe başladılar

Bütün münakale işleri Denizbank da dahil olmak üzere Münakale Vekâletine geçti

İkinci Refik Saydam kabinesi ile kurulmuş olan Muhabere ve Münakale Vekâleti ile Ticaret Vekâletinin teşkilât kanunları hazırlanmaktadır. Projelerin bu hafta içinde hükümetten Kamutaya sevkedilmesi beklenmektedir.

Hususî olarak haber aldığımıza göre, vekâletlerin sayısının bir kanunla tahdit edilmemesi hakkındaki ana yasa değişikliğinden sonra, bir kanun mevzuu olarak, yalnız vekâletlerin teşkilât kanunlariyle kadroları kalmaktadır. Yeni kurulan iki vekâlet bugün Nafıa ve İktısat Vekâletlerine bağlı olan bazı umum müdür-

(Sonu 8 inci sayfada)

6 ncı Büyük Millet Meclisinin açılması münasebetiyle Ankara'da bulunan İstanbul gazetecileri Ankara'daki meslektaşlariyle beraber dün bir toplantı yapmışlardır. Bu toplantıda Başvekil Dr. Refik Saydam, Hariciye Vekili B. Şükrü Saraçoğlu, Dahiliye Vekili B. Faik Öztrak bulunmuşlardır. Başvekilimiz ve Vekillerimiz dahilî ve haricî siyaset hakkında gazetecilerin sordukları suallere cevaplar vermişler ve bu mevzular üzerinde kendilerini tenvir etmişlerdir. Yukarıdaki resimde İstanbul gazetecileriyle Ankara gazetecilerini Başvekil Dr. Refik Saydam, Hariciye ve Dahiliye Vekilleriyle beraber konuşurken görüyorsunuz.

Maarif V. Müsteşarlığı ve Orta Tedrisat Umum Müdürlüğü

Açık bulunan Maarif Vekâleti müsteşarlığı vekilliğine talim ve terbiye dairesi reisi Bay İhsan Sungu, orta tedrisat umum müdürlüğü vekilliğine de şube müdürlerinden B. Hayri tayin edilmişlerdir.

6 veya 7 nisanda

İtalyanlar Valona'da karaya çıkacaklar

Arnavutluk hükûmeti mukavemet niyetinde

Londra, 4 a.a. — Royter'in diplomatik muhabiri, İtalya'nın Arnavutluğu işgal etmek niyeti hakkındaki şayiaların, resmî mahfillerin tekziplerine rağmen teeyyüt eder vaziyette olduğunu bildirmektedir.

Sanıldığına göre, italyan askerleri, hemen derhal Arnavutluğa gönderilmek üzeredir ve hattâ Brindizi mıntakasında 20000 kadar asker şimdiden tahşit edilmiş bulunmaktadır.

İtalya, Arnavutluğu Kıral Zogonun muvafakati ile işgal edecek ve Arnavutluğu himayesi altına alacaktır.

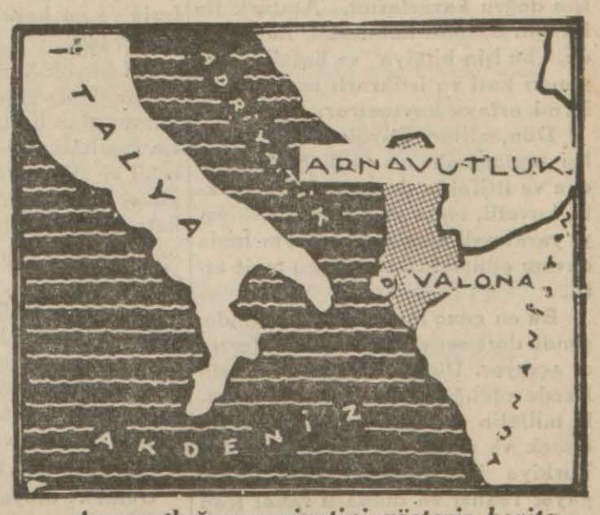

Arnavutluğun vaziyetini gösterir harita

İtalya Arnavutluğu haberdar etti

Paris, 4. a.a. — Havas ajansı bildiriyor: Paris'e muhtelif kaynaklardan

(Sonu 8. inci sayfada)

B. Çemberleyn'in siyasetini tasvip eden hatipler
B. Loyd Corc B. Eden B. Çörçil, B. Sinkler

Bütün İngiliz partileri B. Çemberleyn'in yeni siyasetini tasvip ediyor

Vaktiyle Napoleon'a karşı olduğu gibi

İngiltere Almanyaya karşı bir koalisyon kurmağa çalışıyor

B. Çemberleyn'den sonra avam kamarasında söz alan muhtelif partilere mensup hatipler, başvekilin yeni siyasetini tasvip etmişlerdir. (Yazısı 8. inci sayfamızdadır).

Atatürk'e hürmet ve tâzim hisleri

Haber aldığımıza göre, dün Parti Grupu toplantısında bazı mebuslar İstanbul mebusu general Kâzım Karabekir'in bir İstanbul gazetesinde intişar eden beyanatı münasebetiyle söz almışlar, hâdiseye teessüf etmişler kendilerinden sonra kürsüye gelen general Kâzım Karabekir, Atatürk'e daima hürmet ve tâzim hisleriyle merbut bulunduğunu, beyanatının yanlış anlaşıldığını söylemiş ve en sonra söz alan Başvekil Dr. Refik Saydam'ın beyanatı grup heyetince kâfi görülerek mesele kapanmıştır.

Saadâbat devletleri toplantısı

İran Veliahdi'nin evlenme töreninde bulunacak heyet yakında hareket ediyor

İran Veliahdi ile Mısır Kıralı Birinci Faruk'un kız kardeşi Prenses Fevziye'nin düğün merasimi münasebetiyle 21 nisanda Tahran'da büyük

(Sonu 2 inci sayfada)

İnsan ve kültür :

Kuvvetli, emin ve zengin Türkiye

Dünya hakkında bir fikir edinme vasıtaları o kadar çok ki; gazeteler, kitaplar, filmler, radyolar, cehalet'in muhafaza memurlarına hiç bir tarafta hiç bir gümrük ödemeden, arz ve tul daireleri istikametinde her insan dimağına malûmat taşıyor. Bu malûmatı kendi takip etmiyen, edenden işitiyor. Teknik, mesafe ve zamanı yendikçe, memleketler ve milletler, ister istemez, hem biribirleri hakkında malûmat edinmiye hem biribirlerine benzer bir hayat sürmiye mecburdurlar. Hâkim hayat şekilleri, ileri hayat şekilleri olduğundan, son söz, ileri tekniğin, ileri kültürün, ileri fikrin ve ileri hayat ve insanındır.

Bu neticeyi bazı tereddütler, bazı bocalamalar hattâ bazı sabotajlar bir miktar geriye atsa da, mukadder olan, odur.

Türk milleti, bunun yalnız böyle olduğuna inanan değil bunun böyle olmasını istiyen memleketler arasındadır. Millî kurtuluş mücadelesiyle bu işin müstakil iradesini, ardısıra realize ettiği inkılâplarla bu işin doğru kararlarını, Atatürk ile bu işin dastanî hamlesini, İnönü ile de, bu işin bilgiye ve hesaba dayanan katî ve istikrarlı muvazenelerini ortaya koymuştur.

Dün, altıncı Büyük Millet Meclisi toplanmak ve Millî Şef'i yeniden ve ittifakla devlet reisi seçmekle, kuvetli, emin ve zengin Türkiyeyi yaratmak işimize, hep aynı hızla devam edilmekte olduğunu teyit etti.

Bu en genç meclisimizin önünde, şimdi dört senelik bir mesai devresi açılıyor. Dünya barışının en tehlikede olduğu günlerde, memlekette milletin inşasına süratle devam etmek ve dünya için olduğu kadar Türkiye için de lâzım olan sulhu, gayet realist ve dikkatli fakat icap ederse idealist ve cüretli bir politika ile masun bulundurmak lâzım.

En büyük devletler için bile, ricat imkânları mahdut, ve, barışın müdafaası, harbı bir müddet için daha geriye atmak gibi gözükürken, harbi bazıları arasında mümkün fakat kendimiz için içtinap edilebilir farzetmek, bir arzu olmak bakımından ne kadar güzel ve yerinde ise, bir hesap tutturma bakımından o kadar zayıf bir ihtimaldir.

Türkiye, hem coğrafi durumu hem davasının içinde yatan yüksek insanî değerler dolayısiyle, kendi sulh görüşü ile dünya sulh davası arasında sıkı bir münasebet bulunduğunu gören bir memlekettir. Başka memleketlerin sulh için lokal ölçüde bir alâkaları olmasına mukabil, Türkiye'nin kendi sulhu, Avrupa - Karadeniz - Akdeniz - Önasya'nın mürekkep sulh formüllerine zarurî olarak bağlıdır.

Bunun gibi, Türkiye'nin kendine sağlam ve verimli bir ekonomi yaratarak memleketin maddî ve manevî manzarasını kabil olan en büyük süratle değiştirmesi, keza dünya ekonomisinin bir an evel bir kriz ve mücadele ekonomisi olmaktan çıkarak bir anlaşma - genişleme - inşa ekonomisi'ne inkılâp eylemesine bağlıdır.

Bir üçüncü bakımdan, Türkiye'nin yapmış olduğu inkılâplarla istihdaf ettiği en büyük gaye, elde etmek istediği en yüksek mahsul, yeni türk insanıdır. Bu insanın nasıl olması lâzım geldiğini gerek Atatürk gerek İnönü muhtelif vesilelerle ve en keskin hatlarla tarif etmişlerdir.

İki büyük Şefin millet mefhumu kadar temiz emeğiyle teksirine başlanmış olan bu insan, bilgili olacaktır, faziletli ve cesur olacaktır, müstakil ve hür olacaktır. Ve bütün bu güzel vasıflarını, millete ve memlekete karşı duyulacak bir mesuliyet terbiyesinde muvazeneye götürmüş olacaktır.

Fertçe ve milletçe, hakka tecavüz etmiyen ve hakkına tecavüz ettirmiyen bir türkü, hayal sahasından hakikat sahasına nakletmek için yegâne vasıta, onu bütün şartlariyle medenî ve ileri bir camianın içinde yaşatmaktır.

Demek oluyor ki, Türkiye'nin kültür dâvası da zarurî olarak, insanlığın kültür dâvası ile at başı gidecektir. Türkiye için sulh'un bir temel direği de budur. Zira, hangi sulh tasavvur edilebilir ki, gayesi yüksek bir kültürün muhafazası olmadıktan sonra, onun müdafaaya değer bir tarafı olsun?

Altıncı Büyük Millet Meclisimizin icraatını değil de icraatına hem sebep hem gaye teşkil edecek olan prensipleri, bilmiyoruz, bu suretle ifade edebilmiş olduk mu?

Burhan BELGE

Yeni meclisin encümenler ruznamesi

Altıncı Büyük Millet Meclisinin encümenler ruznamesi hazırlanmıştır. Beşinci Kamutay, son faaliyet senesinde birçok mühim kanunlar çıkarmış ve hükümetten gelen projelerin hemen hemen ekserisini neticelendirmiş olduğundan yeni ruznamede adliye ve dahiliye encümenlerinden mürekkep muhtelit encümen ile, adliye ve teşkilâtı esasiye encümenlerinden mürekkep muhtelit encümence tetkik edilecek maddeler bulunmaktadır.

Adliye encümeni ruznamesinde, umumî harp senelerinde ihracat ve ihtikârı men heyetlerinde bulunan eski ticaret nazırı Ahmet Nesimi ve merhum Mustafa Şeref Özkanla arkadaşları hakkında katî karar verilmesine dair hükümet müzakeresiyle 24 ölüm cezası hakkında tezkere vardır.

Arzuhal encümeninin ruznamesinde ise dört muhtelif madde bulunmaktadır. Adliye ve Dahiliye Encümenlerinden mürekkep muhtelit encümen ruznamesinde birer; adliye ve teşkilâtı esasiye encümenlerinden mürekkep muhtelit encümende ise on mebusumuzun teşrîî masuniyetlerinin kaldırılmasını istiyen muhtelif evrak vardır.

Hükümsüz kalan evrak

Diğer taraftan Büyük Millet Meclisine, bir mart 935 tarihinde, dahilî nizamnamenin 69 uncu maddesi mucibince hükümsüz kalan evrak da tesbit edilmiştir. Bunların sayısı da 155 kanun projesi, kanun teklifi, tefsir ve sairedir.

Emlâk Bankasına ait paralar

Adliye Vekâleti, teşkilâtına bir tamim göndererek, muhafaza edilmek ve nemalandırılmak üzere Emlâk ve Eytam Bankasına gönderilmesi lâzımgelen paraların geç gönderilmekte olduğunu bildirmiş ve 884 sayılı Emlâk ve Eytam Bankası kanunu ile medenî kanunun velâyet, vesayet ve miras hükümlerinin tatbikına dair nizamname hükümlerine göre Emlâk ve Eytam Bankasına yatırılması lâzımgelen küçük mahcur ve gaiplere ait paraların vaktinde gönderilmesi hususuna dikkat edilmesini istemiştir.

Halkevinde konferans

C. H. P. nin tertip ettiği konferanslar serisinden olmak üzere bugün saat 18 de, İstanbul üniversitesi fen fakültesi fen doçenti Nusret Körkçüoğlu İzafiyet nazariyesinin bugünkü hali) mevzulu bir konferans verecektir. Bu konferansa herkes gelebilir.

Tohum temizleme evleri

Ziraat Vekâleti tohum temizleme evlerini arttırmıya karar vermiştir. Tohum temizleme evleri kadrosuna bu sene yeniden 28 makinist ve çiftçi başı ilâve olunacaktır.

Azınlık mekteplerinde türkçe muallimliği

İstifa etmek, başka vazifeye tayin edilmek, asker olmak, hastalanmak gibi sebeplerle özel türk, azınlık ve yabancı okullarında açılacak muallimlikler inhilâl vuku bulur bulmaz Maarfi vekâletine bildirlimesi kararlaştırılmıştır.

Kaymakamlar arasında nakil ve tâyinler

Acıpayam kaymakamlığına Ankara maiyet memurlarından BB. Cemil Cal, Yenice kaymakamlığına Bursa maiyet memurlarından Kâzım Gürel, Serik kaymakamlığına İstanbul maiyet memurlarından Hakkı Uygun, Mesudiye kaymakamlığına Manisa maiyet memurlarından Dündar Ege, Karasu kaymakamlığına Dörtyol kaymakamı Adil Çekeroğlu, Suşehri kaymakamlığına Amasya maiyet memurlarından Kemal Eren, Hayrebolu kaymakamlığına İstanbul maiyet memurlarından Hayri Dişlioğlu, Beytüşşebap kaymakamlığına Garzan kaymakamı Suphi Batur, Beşiri kaymakamlığına sabık Beytüşşebap kaymakamı Necmi Kalaçlar, Arapgir kaymakamlığına mahallî idareler şube müdür muavinlerinden Emin Göksal, Garzan kaymakamlığına Havza kaymakamı Şevket Eker, Daday kaymakamlığına Kastamonu maiyet memurlarından Zeki Ocaklı, Hafik kaymakamlığına Daday kaymakamı Recep Aydın, Andırın kaymakamlığına Yalova kaymakamı Hüsnü Ergi, Havza kaymakamlığına Yusufeli kaymakamı Sadi Süer, Çınar kaymakamlığına Hadım kaymakamı Hazim Saygun, sicil ve muamelât umum müdürlüğü birinci şube muamelât memurluğuna Küçük Yozgat nahiye müdürü Turgut Güneri tayin olunmuşlardır.

Köy muhtarları için yeni tedbirler

Vazifelerinin mahiyeti ve ehemiyeti itibariyle daimî surette işleri başında kalmaları lâzım gelen köy muhtarlarının devlet dairelerine ve bilhasssa karakollara sık sık çağırılmaları, bir çok köy işlerinin zamanında görülmemesine meydan vermekte ve muhtarların gidip gelişlerinden mütevellit masrafları da köy bütçelerine yükletilmektedir. Dahiliye vekâleti bu vaziyete bir son vermek üzere yeni bazı kararlar almıştır. Bu kararlara göre köy muhtarları kanunların sarahatle gösterdikleri hususlar dışında dairelere ve karakollara çağırılmıyacaka, her hangi bir iş hakkında malumat alınması lâzım gelen ahvalde küçük mikyasta birer belediye demek olan köy idarelerinden yazı ile izahat istenecektir.

Maliyede bir tâyin

Maliye Vekâleti hesabına Belçikaya giderek hukuk doktorasını muvaffakiyetle veren, Ankara Hukuk Fakültesi mezunlarından B. Kemal Gürsoy, Maliye Vekâleti millî emlâk şube müdürlüğüne tayin edilmiştir. Bu kıymetli gencimize muvaffakiyetler temenni ederiz.

Bakırköy ve Kasımpaşa orta mektepleri

245 kız ve 225 erkek talebesi bulunan Bakırköy orta mektebinin ayrı binada bulunan şubesinin ve 337 erkek 519 kız talebesi bulunan Kasımpaşa orta mektebinin ayrı binada bulunan şubesinin müstakil birer orta mektep haline getirilmesi takarrür etmiştir. Bakırköy orta mektebi birinci orta mektep, şubesi de ikinci orta mektep, Kasımpaşa orta mektebi de birinci orta mektep şubesi ise ikinci orta mektep adlarını almışlardır.

Malatya Bez Fabrikasında

İnşaatın ilk kısmı bitti ve tecrübe işletmesine başlandı

Yeni fabrikamız senede 10 milyon 287 bin metre kadın kumaşı ve iki milyon 650 bin kilo iplik yapacak

Beş yıllık sanayi plânına dahil Malatya bez fabrikası inşaatının mühim bir kısmı bitmiştir. Burada iplik imalâtı, dokuma, boyama ve apre kısımları, dahilî sıva, memurin, hastane ve kantin daireleri ikmal edilmiştir.

İlk defa 11 bin iğ ve 432 tezgâhla kurulan bu fabrikamıza, bilâhare memleket ihtiyacı göz önünde tutularak İktısat Vekâletinin karariyle 15 bin iğ daha ilâve edilmiye başlanmıştır. Tevsi kısmının bina inşaatı ve makinelerinin montajı da eylûl nihayetine kadar tamamen bitirilmiş olacaktır. İlk kısım şimdiden tecrübe işlemelerine başlamış bulunmaktadır. İlâve olunan kısmın senelik istihsalâtı vasatî 18 numara üzerine 1 milyon 608 bin kilo iplik olacaktır. Bunun para olarak tutarı 1,660,000 liradır.

Senelik istihsal

Malatya bez fabrikası, son yapılmakta olan ilâve kısmiyle birlikte günde iki ekiple çalışmak suretiyle senede 10.287.000 metre kumaş ve 2.650.000 kilo iplik istihsal edecektir. Bu istihsalâtın tutarı altı milyon türk lirasına baliğ olmaktadır.

Yeni fabrikamızda günde iki ekiple 2500 işçi çalışacaktır.

Milyonlarca lira yurdda kalacak

Fabrika beheri 1600 beygir kuvetinde iki yüksek tazyikli buhar türbiniyle işliyecek ve bilhassa halen tamamen yabancı memleketlerden ithal etmekte olduğumuz fantazi kadın kumaşı dokuyacaktır. Bu suretle her sene harice vermiye mecbur olduğumuz milyonlarca lira kıymetinde döviz memleketimizde kalacaktır. Fabrikanın senelik istihsalâtı bugünkü hesaplara göre yurdumuzun bütün ihtiyacını hemen tamamen karşılıyabilecek kabiliyettedir.

Muazzam tesisat

Bütün teferruat ve tesisatiyle birlikte tam 40 bin kare metrelik bir saha işgal eden Malatya bez fabrikası her sene gene yerli mahsulümüz olan milyonlarca kilo pamuğu iplik ve kumaş haline ifrağ edecektir. Fabrika bu pamukların bir buçuk milyon kilosunu Iğdırdan tedarik edecektir. Bu suretle Iğdır pamuk müstahsilleri ellerindeki bütün mahsullerinin satışını garanti etmiş olacaklardır.

Pamuk zeriyatı inkişaf ediyor

Fabrikanın kuruluşu dolayısiyle Malatya ve civarında da pamuk zeriyatı günden güne inkişaf etmektedir. Fabrika kısa bir müddet sonra Malatya civarından da senede 500 bin kilo kadar pamuk satın alabilecektir.

İnşaatı önümüzdeki cümhuriyet bayramında bitecek olan Sivas - Erzurum şimendüfer hattı, Malatya bez fabrikasının Iğdırdan alacağı pamukların nakli için çok büyük iktısadî menfaatler temin edecektir.

Malatya bez fabrikası devlete takribî bir hesapla beş milyon liraya mal olmaktadır.

Barem üzerinde yapılan yeni tetkikler

Hükümetin, yeni barem kanunu projesi üzerinde bazı tetkik ve ilâveler yaymak üzere projeyi geri aldığını haber vermiştik. Proje, hâkimler ve muallimler dahil, subaylar ve askerî memurlar hariç olarak hazırlanmaktadır. Subaylar ve askerî memurlar için ayrı hükümleri ihtiva etmek üzere yeni bir proje hazırlanmaktadır.

Esas olarak kabul edilen on beş dereceden her birine tayin edilebilmek için muayyen tahsil ve kıdem şartları aranmakla beraber bazı istisnalar da derpiş edilmektedir. Devlet memurluğuna ilk defa girenlerden umumî müfettişlik, Cümhurriyaseti dairesi memurlukları, hususî kalem müdürlükleri, mütercimlikler, elçilikler, valilikler ve hukuk müşavirliklerine tayin olunacaklar, projenin hususî bir maddesinde yazılı kayıtlara tabi tutulmaksızın kadrodaki derece maaşı ile bu memuriyetlere tayin edilebileceklerdir.

Yeni projenin bu gibi bir kaç memuriyete hâs olan istisnası dışında kalan bütün memurluklar için tayin ve terfie ait hükümler tek prensip ve esasa bağlanmaktadır. Yeni esasa göre yukarıki dereceye terfi için en az 4 sene bir derecede bulunmak ve bu kadar müddet o derece maaşını filen almış olmak şarttır. Yüksek mektepten mezun olanlar için bu müddetin üç sene olarak tespiti muvafık görülmüştür. Bu müddeti ikmal etmeden üstün derecede bir memuriyete tayini icap edenler, müddetleri bitinciye kadar eski derece maaşlarını alacaklardır.

Yeni projede, üzerinde esaslı tetkikler yapıldıktan sonra ücretli memurlar için konulması muvafık görülen hüküm şudur: ücretli vazifelere ilk alınacak memurlar, tahsil derecelerine ve diğer vasıflarına göre girebilecekleri maaşlı memuruk derecesinin ancak bir alt derecesine ait maaş tutarıyla tayin olunabilecekler ve bunların terfileri de maaşlı memurların terfilerinin hükümlerine tâbi olacaktır.

Proje üzerinde tetkikler devam etmektedir.

Saadabat devletleri toplantısı

İran Veliahdinin evlenme töreninde bulunacak heyet yakında hareket ediyor

(Başı 1 inci sayfada)

tören yapılacaktır. Bu törende Harici ye Vekilimiz Şükrü Saraçoğlu ile Türkiyeden bir heyet de bulunacaktir. Düğüne 200 türk askeri iştirâk edecektir. Düğüne gidecek heyetimiz bu ayın 10 uncu günü şehrimizden hareket edecektir.

Saadâbat paktı devletleri konseyinin bu yıl Kâbil'de toplanması mukarrerdir. Ancak Tahran'dan Kâbil'e 12-13 günde gidilebileceği nazarı itibare alınarak bu toplantının bu sefer Tahran'da yapılması Kâbil hükümeti nezdinde iltimas edilmiş ve Afganistan bu teklifi kabul etmiştir.

Öğrendiğimize göre, Hariciye Vekilimizin Tahran'da bulunmasından bilistifade Saadâbat devletleri toplantısı bu yıl Tahran'da yapılacaktır.

HAVA

Hava gittikçe iyileşmektedir

Dün şehrimizde hava umumiyetle çok bulutlu ve rüzgârsız geçmiştir. Günün en düşük ısısı sıfırın üstünde 6, en yüksek ısısı da 18 derece olarak kaydedilmiştir. Yurdda cenub Anadolusiyle Ege'nin şimal kısımlarında ve kısmen de orta Anadoluda hava kapalı, diğer bölgelerde bulutlu geçmiştir. 24 saat içindeki yağışların metre murabbaına bıraktıkları su mikdarları Afyon ve Uludağ'da 1 kilogramdır.

Rüzgârlar Trakya ve cenubu şarkî Anadolu bölgeleriyle Ege'de Karadenizin şark taraflarında şimalden, diger bölgelerde umumyietle cenuptan saniyede en çok 9 metre kadar hızla esmiştir. Yurdda en yüksek ısılar İzmir ve Bilecik'te 19, Antalya'da 21, Adanada 23 derecedir. En düşük ısılar da sıfırın altında Yozgatta 4, Erzurum ve Kars'ta 7 derecedir.

Çocuk Esirgeme Kurumu 15 günde 3787 çocuğa muhtelif yardım yaptı

Çocuk Esirgeme Kurumu Genel merkezi 16 - III - 939 tarihinden 1 - IV - 939 tarihine kadar kuruma müracaat eden 374 çocuğu muayene ve tedavi, 420 çocuğun da dişleri muayene ve tedavi edilmiş, 1271 ana ve çocuk sıcak banyo almış ve 11 çocuğa 73 lira 96 kuruş para yardımı, 1711 süt çocuğuna süt damlasından 1080 kilo süt verilerek on beş gün zarfında 3780 yavrunun sağlık ve sıhatine varılmıştır. Hayırlı elini kimsesiz yavruların üzerinden eksik etmiyen Çocuk Esirgeme Kurumunun daha verimli çalışması için yılda bir lira verip kuruma üye yazılalım.

Şarap ihracatımız gittikçe artıyor

Dış memleketlerden şarap ihracatımız için vaki olan talepler artmaktadır. İnhisarlar idaresi bu sene şarap ihraçatımızın 250 bin litreyi bulacağını tahmin etmektedir.

İdare yabancı memleketlere şarap ihraç eden tüccarlarımıza vermekte olduğu prime devam edecektir.

İnhisar memurları için kurslar

İnhisarlar umum müdürlüğü memurlarının meslekî bilgilerini arttırmak üzere bu yıl da kurslar açmıya karar vermiştir. İdare yeniden nümune bağları tesisini de düşünmektedir.

Yonkular

Kültür iştahı

Bir iki ay önce Bor'dan geçerken oranın ileri gelenleri:

— Bir orta mektebe ihtiyacımız var; Vekâlet muallim verse biz binayı kendimiz de temin ederiz, dedilerdi.

Niğde'de bir saat kalmak için uğradığım askerî mahfilde gene her şeyden önce mektep ve mektep kadrosu konuşuldu.

Bütün bu vaziyet, Türkiye'de maarife, kültüre, okumıya, yazmıya, öğrenmiye iştahlı bir neslin günden güne arttığını, bunlardan bir iki nesil büyüklerin de "okumamış vatandaş" ın cümhuriyet vatanına yakışmadığını anlattıklarını gösteriyor.

Saltanat yıl ve asırlarında Türkiye'yi kaplıyan cehalet hastalığı bir tifo gibi devam etmiş, milletin bünyesini sarsmış, damarlarını kurutayazmıştı.

Şimdi o uzun hastalığın nekahat devrindeyiz. Onun için mektep de, büyük bir hastalıktan kurtulmuş insan gibi, günden güne, daha büyük bir irfan ve kültür iştihası duymaktadır.

Dünkü Ulus, Maarif Vekilliğinin 1939 - 1940 ders yılında orta mekteplerde yeniden 300 şube açıp kadrosuna 301 muallim ve 35 memur katacağını yazıyordu.

Milletin samimî ihtiyaçlarına, imkân içinde, yerinde tedbirlerle cevap vermek!

Bir halk hükümetinin yapacağı da bundan başka ne olabilir? - T. İ.

Gazeteci ve futbol!

İstanbul matbuat takımının yakında Ankara'ya çağrılacağını ve burada gene gazetecilerden kurulacak bir futbol takımiyle maç yapacağını öğreniyoruz.

Maçın enteresan olacağını, şimdiden, kestirebiliriz. Futbolda bir takım maharetler vardır ki gazeteciler, zaten, onlar için gündelik hayatta antrenman yaparlar. Futbolcu karşısındakini atlatmasını bilmelidir. Gazeteci de daima rakibini atlatmıya çalışır.

Futbolcu havadan gelen topu sevk ve idare etmek için başını kullanır.

Gazeteci de havayı sezmek için başını kullanır.

Futbolcu atar.

Gazeteci de, zaman zaman, bu hüneri becerir.

Yalnız şu var ki futbolcu, topu ayağa düşürmekte ustadır.

Gazeteci ise sözü ayağa düşürmekten sakınmak mecburiyetindedir.

Ağaç!

Dünkü gazetemizde çıkan bir Anadolu Ajansı telgrafı, Van'da yirmi gündenberi büyük bir gayretle ağaçlar dikildiğini bildiriyordu. Bütün vilâyetlere örnek olması lâzım gelen bu gayret sayesinde şimdiye kadar Van'da 100,000 yemiş fidanı ve kavak dikilmiş olduğunu öğreniyoruz.

Şu işi bir nevi spor, bir nevi eğlence, bir nevi merak haline koysak ve bir taraftan işin zevkini çıkarırken bir taraftan da bir vazifemizi yerine getirsek.

Boğaziçi'nin bir meydanında dedemin ve babamın diktiği on, on beş fidan koskocaman gövdeleri ve irtifalariyle yükselirken ben :

— Ben de şu kadar ağaç diktim! diyemiyorum.

Halbuki biribirimize sormalıyız:

— Kaç ağaç diktin?

Türkçede bir yerle alâkası olmadığını anlatmak istiyenler "dikili bir ağacım bile yok!„ derler.

Biz ki bu yurtla alâkalıyız, o halde daima :

— Benim de burada dikili ağaçlarım var! diyebilmeliyiz!

DIŞ POLİTİKA

İngiltere'nin "yepyeni siyaseti,,

"Yepyeni" siyaset sözü, İngiltere başvekili Çemberleyn tarafından ingiliz dış politikasının yeni oryantasyonunu vasıflandırmak için kullanılmış bir tâbirdir. Ve hakikaten pek yerinde bir vasıftır. Avam kamarasında başvekil ve lortlar kamarasında da hariciye vekili lort Halifaks bu "yepyeni,, siyaseti izah ettiler. Bu izahatı takip eden müzakere, "yeni siyasetin" gerek işçi partisi, gerek liberal yarti ve gerek Eden ve Çemberleyn gibi konsörvatör partinin hükümete muhalif olan zümresi tarafından tasvip edildiğini anlatmıştır. Denilebilir ki harpten sonra ingiliz dış politikası üzerinde hiç bir zaman, bütün partiler arasında böyle bir fikir birliği görülmemiştir.

Çemberleyn'in izahatından anlaşıldığına göre, İngiltere Polonya'ya verdiği teminatı, önce Romanya'ya, sonra diğer şark devletlerine ve nihayet İskandinavya ve İspanya'ya teşmil ederek bir nevi kollektif barış sistemi kurmak tasavvurundadır. İngiltere'nin bu kararı tahmin edileceği üzere Almanya'da çok gayri müsait şekilde karşılanmıştır. Alman gazeteleri, bunu, Almanyanın ihatası gibi bir teşebüs telâkki etmektedirler. Filhakika bu ihata meselesi harpten evel de Almanyanın en çok korktuğu bir vaziyetti. İmparator ikinci Vilhelm bilhassa Rusya ile İngiltere arasındaki 1907 itilâfından sonra ikide bir, ihata siyasetinden şikâyet etmişti. Almanya, etrafına çekilmek istenilen bu zinciri kırmak için bir çok hamleler yaptı. Ve her hamlede muvaffak olmuş gibi görünüyordu. Fakat bu manzaranın aldatıcı olduğu anlaşıldı. Çünkü zinciri kırmak için Almanya tarafından yapılan her hamle, Almanya'nın komşularını korkuttu. Ve binnetice Almanya'nın etrafındaki zincir de sağlamlaştı.

İngiltere, harpten evel Almanya ile komşuları arasındaki münasebetlerin böyle bir çıkmaz içine girdiğini bildiği için bu defa, aynı neticeye götürecek bir siyaset tâkibinden çekinmişti. Ve hâlâ da yaptığı teşebbüse, Almanya'yı ihata gibi bir mâna verilmesinden çekinmektedir. Bu sebepledir ki Çemberleyn avam kamarasında Almanya'nın iktısadî ablukası bahis mevzuu olmadığını söyledikten sonra demiştir ki :

— Almanya iyi bir komşu olarak kaldığı müddetçe, hiç kimse ona fenalık etmeyi düşünmiyecektir. İngiliz milleti, kendisine yapılan muameleden başka türlü muamelenin alman milletine yapılmasını istiyemez... Fakat itimat o kadar sarsılmıştır ki bunun tesisi pek güç olacaktır. Büyük Britanya hükümeti vaziyeti tetkik etmiş ve hususî taahhütlere girişmiştir.

Almanya, İngiltere'nin bu kararına karşı meydan okuyacak bir vaziyet almış olmakla beraber, her halde alman devlet adamları vaziyeti endişe ile telâkki etmektedirler. Tarihin öğrettiği derse bakılacak olursa, başka türlü telâkki edilmesine de imkân yoktur. Yarı resmî Diplomatische korrespondenz gazetesinin "Bugünkü Almanya, o zamanki Almanya değildir" sözleriyle Almanya'yı karşılamakta olan tehlikeye ehemiyet vermez gibi görünmek istemesi, pek mukni değildir. Almanya beş senedenberi kuvetlenmiştir. Buna şüphe yok. Fakat İngiltere, Fransa, Polonya ve Sovyetler tarafından teşkil edilecek bir koalisyona karşı meydan okuyacak vaziyette değildir. Almanya, harpten evelki kuvetinin derecesini yanlış hesap ettiği cihetle büyük harpte mağlûp olmuş ve alman milleti bir çeyrek asır en ağır mahrumiyetlere katlanmıya mecbur kalmıştır. Bugünkü Almanya harpten evelki Almanya ve Avusturya kombinezonu kadar kuvetli değildir. Diğer taraftan Almanya'nın karşılaştığı kombinezon büyük harpten evelki itilâf kombinezonuna çok faiktir. Ve öyle görünüyor ki Amerika'nın bu kombinezona iştirâki de büyük harpteki kadar uzun sürmiyecektir. Almanya, çekoslovak darbesiyle kendi aleyhine ne derece büyük bir mukavemet cephesinin kurulacağını bilmiş olsaydı, belki de o darbeyi yapmaktan çekinirdi.

A. Ş. ESMER

Çocuğu refaha kavuşturmak istiyorsanız Çocuk Esirgeme Kurumuna yılda bir lira verip üye olunuz!

Çocuk milletin en kıymetli hazinesidir.

Çocuk Esirgeme Kurumu
Genel Merkezi

DÜNYA HABERLERİ

Hırvat - Yugoslav görüşmeleri muvakkaten talik edildi

Meselenin esasında tam görüş birliği var

Görüşmeler paskalyadan sonra tekrar başlıyacak

Belgrad, 4 a.a. — Zagrep'te Başvekil B. Tsvetkoviç ile hırvat lideri doktor Maçek arasında yapılmakta olan görüşmelere bu sabah nihayet verilmiştir.

Bu hususta neşredilen resmî tebliğde şöyle denmektedir :

" Bu müzakereler esnasında hırvatların Yugoslavya devleti dahilindeki vaziyetini alâkadar eden bütün meseleler halledilmiş ve ayrıca, sırplar, hırvatlar ve slovenler arasında sağlam bir itimat vücuda getirmek için hırvatların haklı taleplerinin ne suretle isaf olunabileceği meselesi ile müşterek hayatlarının bütün tezahürlerinde sırp, hırvat ve slovenlerin müşterek menfaatlerinin tesanüdünü takviye etmek meselesi de tetkik olunmuştur.

Her iki tarafın da muğlak meselelerin umumiyet itibariyle esasında ve bunlara birer hal sureti bulmak için takip edilen prensiplerin aynı olduğu hususunda mutabık bulunduğu müşahede edilmiştir.

Her iki tarafın da büyük bir siyasî ehemiyet atfettiği bu görüşmelere, paskalya bayramlarından sonra yeniden devam olunacaktır.,,

Hırvat - Yugoslav görüşmelerinin ehemiyeti

Belgrat, 4 a.a. — Bütün gazeteler, başvekil B. Tzvetkovitch ile hırvat köylü fırkası reisi B. Mateak arasında dün sabah Zagrep'te yapılan görüşmenin fevkalâde olan ehemiyetini tebarüz ettirmektedirler. Bu görüşmelere bugün de devam edilecektir.

Tçvetkoviç ile Maçek arasındaki görüşmeler tam bir emniyet havası içinde cereyan etmiş ve sırplar, hırvatlar ve slovenler arasındaki münasebet meselesinin esası hakkında görüş birliği olduğunu müşahede etmek imkânını vermiştir. Paskalya yortusundan sonra bu görüşmelere devam edilecektir.

Çin kıtaları Şungsiang'ı geri aldılar

Japon kıtalarının hücumu akim kaldı

Şungkin, 4 a.a. — Çin menbalarından öğrenildiğine göre, çin kuvetleri Kan nehrinin şark sahilinde Şungsiang'a girmiştir. Kan nehri pazar günü geçilmiştir. Şungsiang'ın dışında kâin tersaneler de çinliler tarafından işgal olunmuştur. Japon kıtaları, şehir surlarının haricine çekilmiştir.

Akim kalan teşebbüsler

Şungkin, 4 a.a. — Dün Japonlar, Kan nehrini geçmek üzere bir teşebbüs daha yapmışlar ise de bu teşebbüs de evelkiler gibi tam bir muvaffakıyetsizliğe uğramıştır.

Bugün de düşman, iki defa Ciukov da nehri geçmek istemiştir. Fakat her iki defa da hezimete uğramış ve geri püskürtülmüştür.

Millî Çin hükümetinin hedefleri

Şungkin, 4 a.a. — Millî çin hükümetinin bugünkü hedefleri şu iki esaslı nokta üzerinde toplanmaktadır.

Düşmana karşı mukavemette devam etmek ve memleketin imarı ve yükselmesi işini daha ziyade ilerletmek.

Bu ikinci nokta, ezcümle şu işleri ihtiva etmektedir:

1 — Gıdaî istihsalât ile iptidaî madde istihsalâtını fazlalaştırmak,

2 — İpekli ve yünlü ihracatını inkişaf ettirmek,

3 — İyi tohum ve kimyevî gübre kullanmak suretiyle ziraat kültürünü islâh etmek,

4 — Halen japonların işgali altında bulunan fakat bir gün muhakkak surette çinlilerin eline geçecek olan arazide istihsalâtı [illegible]rmak hususunda şimdiden bir program hazırlamak.

Harp çıkarsa...

Alman mültecileri fransız ordusunda hizmet edecekler

Metz, 4 a.a. — Alman mültecileri, Daladiye'ye kabul ettikleri bir karar suretini göndermişlerdir. Bunda harp çıktığı takdirde fransız ordusunda hizmet edeceklerini bildirmektedirler.

Moselle mıntakasındaki alman mültecilerinin miktarı kadın ve çocuklar da dahil olmak üzere 10.000 tahmin edilmektedir. Bu mülteciler, Rhen havalisinden, Sarre mıntakasından ve Avusturya'dan gelmişlerdir. Malûm olduğu veçhile son zamanlarda neşredilen bir kararname, ecnebilere fransız ordusunda hususî taburlarda hizmet etmek imkânı vermektedir.

Bir İngiliz ticaret heyeti Bükreş'e gidiyor

Bükreş, 4 a.a. — Mühim bir ingiliz iktısat heyetinin Bükreş'e gelmesine intizar edilmektedir. Heyete büyük bir ihtimalle Sir Frederik Lei t'Hross riyaset edecektir. İyi haber alan mahfillerde söylendiğine göre, İngilterenin Romanya'ya yardımı bilhassa silâh ve tayyare cihetinden olacaktır.

Romanya'nın Londra elçisi vazifesi başına döndü

Bükreş, 4 a.a. — Romanya'nın Londra elçisi, vazifesi başına gitmek üzere bu sabah Bükreşten hareket etmiştir. Elçi, Romanya'nın askerî ve iktısadî vaziyeti hakkında Londra'yı tenvir edecektir. Bu malûmat İngiltere hükümetinin Çemberleyn'in Avam Kamarasında giriştiği teahhütlerin müspet bir şekle konmasına yarıyacaktır.

Fon Noyrat Prağ Umumî Valisi oldu

Alman kıtalarının bir kısmı geri çekilecek

Berlin, 4 a.a. — Fon Noyrat önümüzdeki çarşamba günü Almanyanın Prag umumî valiliğini büyük merasimle deruhte edecektir.

Alman kıtalarının bir kısmı geri çekiliyor

Berlin, 4 a.a. — Bohemya ve Moravya himaye idarelerinde asayişin teessüs etmesi üzerine Hitler, orada bulunan kıtaların bir kısmının eski garnizonlarına dönmelerini emretmiştir. Alman kıtalarının bu geri çekilme hareketi başlamıştır.

B. Hitler Hamburg'dan ayrıldı

Hamburg, 4 a.a. — B. Hitler, Robert Ley gemisi ile bugün saat 11 de Hamburg'a gelmiş ve halk tarafından şiddetli tezahürlerle karşılanmıştır.

B. Hitler, otomobille halkın alkışları arasında limandan istasyona giderek saat 12,45 de hususî trenine binmiş ve hareket etmiştir.

Eski Çek ordusu tasfiye edilecek

Berlin, 4 a.a. — Hitler 17 inci fırka kumandanı general Frederiki tam salâhiyetle alman ordusunun Bohemya ve Moravya umumî valiliği nezdine mümessil tayin etmiştir.

General Fredrik eski çek ordusunun tasfiyesi işile de meşgul olacaktır.

İngiliz ticaret Nazırı Londra'ya döndü

— Londra, 4 a.a. — Denizaşırı ticaret nazırı Hudson tayyare ile bu akşam Stokholm'den Londra'ya dönmüştür. Tayyareden iner inmez gazetecilerin sordukları suallere cevap veren Hudson ziyaret ettiği bütün memleketlerde kendisine ingiliz silâhlanmasının kâfi derecede süratle ilerleyip ilerlemediğinin sorulduğunu söylemiş ve demiştir ki:

"— Bütün bu memleketlerde ticaret meselelerinden ziyade İngilterenin silâhlanmasına alâka gösterilmektedir. İngiliz silâhlarının bilhassa son iki ay içinde dehşetli bir terakki etmiş olduğunu katî olarak söyledim."

Büyük Menderes taştı

Aydın, 4 a.a. — Birkaç gün eveline kadar sürekli bir surette devam eden ilkbahar yağmurlarından büyük Menderes taşmış ve ovayı kâmilen sular kaplamıştır.

Balat ovasında bulunan bazı köyler arasında münakale durmuştur.

Bu taşkın sebebiyle havzada pamuk ziraatinin bir ay kadar gecikeceği tahmin edilmektedir. Sular yavaş yavaş çekilmiye başlamıştır.

DÜŞÜNÜŞLER

Bir musiki ziyafeti

Ankara radyosu evelki akşam bize bir Tuna saati dinletti. O saatte radyolarının başında bulunmıyan veya bu neşriyatı herhangi bir sebeple kaçırmış olanlar cidden zevkli bir musiki ziyafetinden mahrum kalmışlardır.

Şark ve garp musiki bilgilerini aynı kuvetle şahsında toplamış olan B. Mesut Cemil, türk tarihinde ve bütün türklerin kalbinde silinmez bir yeri olan ve âdetâ efsaneleşen Tuna hakkında güzel bir hitabede bulunduktan sonra idaresi altındaki küme okuyucularına şimdiye kadar hiç tanımadığımız yepyeni Tuna ve Rumeli türküleri dinletti.

Matbuat Umum Müdürlüğü müşavirlerinden dostum Kemal Altunkaya'nın musikiye karşı beslediği derin alâkanın mahsulü olarak kendisi tarafından itina ile toplanmış ve muhafaza edilmiş zengin bir koleksiyonun bir kısmını teşkil eden bu türküler hiç bir sanat kıymetine malik olmasalardı bile, sırf tarihî birer hatıra ve vesika olmak bakımından hatırı sayılır bir kıymet taşırlardı. Halbuki dinlediğimiz o türküler bir zamanlar Tuna kıyılarında at oynatmış olan akıncı cetlerimizin sanatı da kılıç kadar maharetle kullandıklarının bâriz bir delili idi. Bütün o türkülerin üstünde ciğerlerimize kadar işliyen kesif bir Rumeli buğusu tütüyor gibi idi. Ve biz, kulaklarımız nağmelerde, kısa bir zaman içinde tarih boyunca maziye doğru zihnen uzun ve hazlı bir seyahat yaptık.

Halk musikisi arşivimize paha biçilmez kıymetteki bu hediyesi için Kemal Altunkaya'ya teşekkür ederken, kenarda köşede elân yaşıyan ve her gün bir parça daha hafızalardan silinen atalar yadigârı şiir ve musiki eserlerinin toplanmasına hız verilmesi lüzumuna işaret etmeden geçemiyeceğim. Son senelerde Anadolumuzda folklor araştırmaları kıymetli neticeler vererek devam etmektedir. Acaba bu araştırmaları, Balkanların dost ve müttefik memleketlerinde yaşıyan türkler arasına da teşmil ederek şimdiye kadar çok ihmâle uğramış olan Rumeli folklor hazinelerini büsbütün kaybolmadan kurtarmak imkânı düşünülemez mi ?

Yaşar NABİ

DÜNKÜ

İSTANBUL gazeteleri

a.a. *Matbuat Servisi*

SON POSTA

İthamlar ve mukabil ithamlar arasında

Muhittin Birgen, "Hergün" sütunundaki makalesinde, demokrası âleminin Almanya ile İtalya'yı, taahhütlerini tutmamak ve küçük milletlerin hüriyet ve istiklâllerine ademi riayetle itham ettiklerini, onların da bu ithamlara mukabele ettiklerini, bu işlere bitaraf gözle bakanların Almanya'nın müdahalesini haklı bulduklarını hak kuvetten ibaret se, İtalya'nın iddiaları da haklı olduğunu, fakat her iki tarafın da bir derece haklı bulunmasının işin en kötü tarafı olduğunu söyledikten sonra, Avrupa'nın bir dönüm noktasında, en büyük mesuliyetler de Almanya'nın sırtında bulunduğunu ilâve ediyor.

AKŞAM

Tarihî mezarlarımız

Dikkatler sütunu muharriri, İstanbul belediyesiyle evkaf arasında büyük ve işlek caddelerdeki tarihî mezarların şehitliğe nakli hususunda bir anlaşma vukubulduğunu yazarak belediyenin diğer bazı kabristanlardaki meşahir mezarlarını da şehitliğe nakletmesi lüzumunu hatırlatıyor.

Ahretlik Elmas, mahkûm oldu

Bir polis memuriyle bir icra memuruna esnayı vazifede hakarette bulunmakla suçlu ahretlik Elmas'ın, cürmü meşhud mahkemesi tarafından bir ay hapis ve 30 lira para cezasına mahkûmiyeti münasebetiyle yazdığı bir fıkrada Vâ. Nu, kararın kanuna tamamen uygun olmakla beraber bir de bu işin hisî tarafı bulunduğunu yazarak ahretlik Elmasın cehaletini ve ev sahiplerine karşı olan bağlılığını nazarı itibare almak lüzumunu ileri sürdükten sonra, türklüğün manevî şahsiyetini vikaye eden kanuna temas eden vakaların bile suiistimale meydan verilmemesi için adliye vekiline gösterildikten sonra mahkemeye sevk olunduğunu hatırlatıyor ve zabıtayı tahkir nevinden cürümlerin en yüksek amire bildirildikten sonra mahkemeye verilmesi münasip olacağını ilâve ediyor.

Hafta tâtili

Ankara'dan aldığı bir telefon haberine atfen hafta tatili kanununda istisnalar maddesini tadilen yeni bir kanun projesi hazırlandığını, fabrika ve emsali müesseselerin bu kanun haricinde bırakılarak şimdiye kadar bu kabil müesseseler hakkında serahatsizlik yüzünden yapılan başka başka muamelelerin önüne geçileceğini yazıyor.

SON TELGRAF

Meclis ve kabine

Etem İzzet Benice, bu yazısında cümhurreisinin tekrar başvekâlete getirdiği Dr. Refik Saydam'ın memleket işlerinde son derece titiz, disiplin ve organizasyon taraftarı yüksek devlet adamı olduğunu yazdıktan ve mumaileyhin Millî Şef'in irşat ve direktifleriyle kendisinden çok işler beklenen bir iş kabinesi kurmuş bulunduğunu ilâve ettikten sonra şöyle demektedir:

"Başta Atatürk'ün açtığı mesut istikbal çığırında yürüyen Millî Şefimiz olduğu halde yeni Refik Saydam kabinesinin türk miletinin bütün derlilik ve topluluğu içinde muvaffak olmaması için hiç bir sebep yoktur.

İtalya gönüllüleri geri çekecek mi?

Londra, 4 a.a. — İşçi partisi mebuslarından Fletcher, hükümetten aşağıdaki suali sormuştur:

"— İspanya'da dahilî harbın nihayete ermesi dolayısiyle İngiltere hükümeti, gönüllüleri geri çekmek hakkındaki vadini İtalyaya hatırlatmak niyetinde midir?,,

Hariciye müsteşarı B. Butler, aşağıdaki cevabı vermiştir:

"— İtalya hükümetinin almış olduğu teahhüde riayet etmiyeceğini düşünmek için hiç bir sebep yoktur.,,

Fransa'da bugün Cümhurreisi seçimi var

B. Löbrön'ün seçileceği muhakak

Paris, 4 a.a. — Ayandan ve eski nazırlardan Justin Godart, reisicümhurluk namzetliğini ipka etmeğe karar vermiştir.

Löbrön'ün reylere ilk müracaatta intihap edilmesi ihtimalinin kuvetli olduğu siyasî mahfillerde söylenmektedir.

Avam Kamarası tâtile başlıyor

Londra, 4 a.a. — Çemberleyn avam kamarasında parlâmentonun paskalyadan sonra 18 nisanda toplanacağını bildirmiştir. Eğer hâdisat icap ettirirse kamara daha evel toplanacaktır. Bu takdirde parlâmento derhal içtimaa davet olunacaktır.

Avam kamarasında ingiliz genel kurmay reisi general Gort'un Varşova ve Moskova'ya bir seyahat yapmasını lüzumlu görüp görmediği sualine cevab veren Harbiye Nazırı Hore Belişa şimdilik bu hususta hiç bir şey söyliyemiyeceğini fakat bütün ihtimallerin göz önünde bulundurulduğunu beyan etmiştir.

B. Cabirî'ni Fransa nezdinde teşebbüsü

Şam, 4 a.a. — Eski Suriye hariciye nazırı Cabirî Fransa başvekili ve hariciye nazırı ile fransız âyan ve mebusan meclisi reislerine gönderdiği telgraflarda, Fransanın Suriye - Fransız muahedesini tasdikten imtinaı ve manda idaresinin gayri kanunî tedbirleri üzerine hasıl olan vaziyeti düzeltmek üzere müdahale edecekleri ümidini izhar etmiştir.

Cabirî, Suriye'nin hakkını elde etmek için her türlü vasıtaya müracaat etmiye karar vermiş olduğunu ilâve etmektedir.

İnönü'nün Cumhurreisi seçilmesi dolayisiyle

Yurdda bayram

Samsun, 4 a.a. — Millî Şefimiz İsmet İnönü'nün yeniden cümhurreisliğine seçilmesi münasebetiyle halk sevinç ve neşe içinde birbirlerini kutlamakta bayram yapmaktadır. Meclis toplantısının bütün safahatı halkevi hoparlörleriyle meydanlarda verilmiş şehir baştanbaşa donanmış intihap toplar atılarak ilân edilmiştir.

Urfa'da

Urfa, 4 a.a.—Büyük Millet Meclisi toplantısı ve milletinin ebedî minnettarlığının Millî Şef ve reisicümhurumuz İsmet İnönü'ne arzedilmesi günü olması münasebetiyle, memleketin her tarafında radyolar başında binlerce halk şevk ve heyecan içinde millî iradeye iktiran eden bu tecelliyatı şiddetle alkışlamakta idiler. Urfa dünkü günü millî iradenin kudretinin izhar edildiği en büyük gün telâkki etmektedi. Urfa halkı intihabı takibederek mesut neticeyi, şevk ve şadimani ve atılan top sesleriyle alkışlara boğmuştur. Urfa dünkü günü bir bayram sevinci içinde yaşamıştır.

Macarlar Slovaklardan 1000 kilometre murabbaı arazi daha elde ettiler

Anlaşma dün imzalandı

Budapeşte, 4 a.a. — Macar - Slovak müzakereleri katiyen neticelenmiştir. Hazırlanan protokol bugün öğle üzeri imzalanacaktır. Macaristan'a Slovakya'nın terkettiği takriben bin kilometre murabbaındaki araziyi macar kuvetleri paskalyadan önce işgal etmiş bulunacaklardır.

Slovakya'nın yeni şark hududu Polonya hududunda Czerenden başlıyarak Zelloo, Tacksany, Kiskolon, Remetevasckyat, Alsohalas ve Sarrosmezoc köylerinden geçmekte ve bu köyleri Macaristan'a bırakmaktadır.

Anlaşma imzalandı

Budapeşte, 4 a.a. — Macaristan ile Slovakya arasındaki yeni hududu tesbit eden itilâf, bugün öğle zamanı imza edilmiştir. İtilâf bu ayın 7 sinde Slovakya'nın terkettiği arazi macar kıtaları tarafından işgal edildiği zaman meriyete girecektir.

B. Tiso Berlin'e gidiyor

Bratislava, 4 a.a. — BB. Tiso ve Durkanski , yanlarında Slovakyanın ilk Berlin elçisi B. Cernak olduğu halde bugün Berlin'e gideceklerdir.

Söylenecek bir tek söz vardır: Hayır

Yazan: GALLUS - İNTRANSİGEANT'da

Daladier, gerçekten Fransa namına konuşmuştur. Yani bütün fransızların düşündükleri - ni ve duyduklarını ifade etmiştir. Memleketimizde bir tek adam yoktur ki başvekilin beyanatını tamamiyle tasvip etmiş ve bu nutkun metanetiyle itidalini takdir etmiş olmasın. B. Musolini'nin bu fikir birliğini anlıyacağını umalım. Esasen bunu onun yaratmış olduğunu söyliyelim. Onun tehditleri, gazetelerinin tecavüzkâr ifadesi, çılgınca talepleri bütün Fransa'yı ansızın ayaklandırdı ve ona iç kavgalarını unutturdu. Bir dakika içinde, millet müşterek ruhunu tekrar buldu. Fransız milleti hiç bir millete hücum etmek istemiyor, fakat her fedakârlığı göze alarak, kendini müdafaaya azmetmiştir. Bizim yatıştırma arzumuzu bir korkaklık telâkki etmiş olanların kulakları çınlasın. B. Daladier bu nokta üzerinde hiç bir yanlış anlamıya mahal bırakmamıştır.

Fakat nutkunun en kuvetli kısmı hükümet şefinin ortaya çıkarmak istediği bir masalı tekzip etmiş olmasıdır. B. Musolini son nutkunda Fransa'ya karşı italyan talepleri meselesinin 17 ilkkânunda elçimize tevdi edilen notada sarih surette gösterilmiş olduğunu söylemiştir. Halbuki bu doğru değildir. Kimsenin şüphesi olmasın diye B. Daladier bu notanın tam metnini neşretmiştir. Burada hem bir mesele tasrih edilmemiş hattâ telmih suretiyle bile işaret edilmemiştir. Ne Cibuti, ne Tunus, ne Süveyş burada sarih veya müphem surette zikredilmiş değildir. B. Musolini böyle bir hataya düşmüştür. Bize sarih taleplerde bulunduğunu ve bizim cevap vermemiş olduğumuzu dünyaya bildiriyordu. Halbuki bu doğru değildir ve Fransa notayı herkesin gözü önüne koymakla bunu isbat etmiştir.

Bu katî cevap karşısında italyan hükümeti ne diyecektir? Bu akla gelmiyor. Belki "İmparatorluğun teşekkülü esaslı ehemiyeti haiz yeni haklar ve yeni menfaatler yaratmış,, olduğunu evelce bildirdiğini tebarüz ettirmekle iktifa edecektir. Fakat B. Daladier bu delili büyük bir şiddetle reddetmiştir. Demiştir ki: "Her yeni feth veya her yeni taarruz yeni haklar ortaya çıkaracaktır; bu suretle bize bildirilecek talepler filen hudutsuz olacaktır, çünkü bunlardan her biri bir kere tatmin edildi mi, yeni taleplere meydan verecektir.,, Pek tabiî bizi bir tuzağa düşürmek istediler. Madem ki şimdi Habeşistan'ın sahibiyim, bana Cibuti'yi vermelisiniz. Madem ki şimdi Tunus'ta bir nüfus hissem var, bana tam nüfuzu vermelisiniz. Madem ki bana bunu vermediniz Bizerte'yi tehdit eden Korsika'ya ihtiyacım var... Madem ki.... madem ki.... Ve sözde haklar zinciri ilânihaye devam edecektir. Hayır! söylenecek yegâne söz budur ve söylenmiştir.

Gallus
L'İntransigeant

ULUS POSTASI

İngiliz ordusu

Londra'dan bildiriliyor :

Teritorial ordusunun tezyidine karar verildiğine dair Çemberley'in beyanatı, kabinenin, milli müdafaa işlerini büyük bir ciddiyetle telâkki etiğine bir delildir. Çemberleyn'in vermiş olduğu bu haber, hükümetin mevkiini çok kuvetlendirmiştir. Yalnız muhafazakârlar değil, muhalifler de bu kararı tasvip etmiştir. Hükümetin salâhiyetli makamları, Teritorial ordusunun mevcudunu iki misline çıkarmakla elde edilecek olan pratik neticeleri izah etmiye çalışmaktadır.

Bundan böyle teritorial ordu kadrosu, 13 yerine 26 tümenden ibaret olacaktır, ki bu suretle bir harp takdirinde 13 tümen Avrupa kıtasına sevkedilecek olan ordunun emrine verilmış olacaktır. Geçenlerde Hor Belişa'nın vermiş olduğu izahata göre, bu ordunun, önceden 6 sı nizamî 13 ü de teritorial olmak üzere 19 tümenden teşkil edilmesi tasavvur halinde idi.

Avrupa kıtasına sevkedilecek olan ordu, şimdi 32 tümene çıkarılacaktır. Mamafih, bu yeni ordu için yeniden asker toplanacaktır.

Hükümetin yeni projesine göre, teritorial ordunun mevcudu, 100.000 kişilik tayyare dafi kıtaları da dahil olduğu halde, 440.000 kişiden ibaret olacaktır. İlk projeye göre, nizamî ordunun mevcudu 246.000 kişi olarak tesbit edilmişti. Buna göre her iki ordunun mevcudu 686,000 kişiyi bulacaktır.

Bu vaziyet karşısında, hükümet, asker toplama işlerinde bütün partilerin yardımını istemektedir.

Yapılan bir hesaba göre, 1939-40 yılında müdafaanın üç şubesine alınacak olan asker ve subayların miktarı şu olacaktır:

Donanmaya, 18.000 asker, 950 subay; nizamî orduya 40.000 asker, 1900 subay; hava silâhına 18.000 asker, 2000 subay.

Frankfurter Saytung

Almanya'da gizli harp tedbirleri

Almanya'nın her tarafında gizlice alınmakta olan askerî tedbirler, geçen eylûl buhranından önce alınmış olanlara benzemektedir.

Son bir kaç hafta içinde alınmış olan tedbirlerden müteessir olmamış aileler pek azdır.

Bu ailelerin hemen hepsinden bir baba, bir oğul, bir erkek kardeş her hangi bir hizmete dâvet edilmiş bulunmaktadır.

Kadınlar da hizmete çağrılmış olan erkeklerden boş kalan işlerde çalışmak üzere dâvet edilmişlerdir.

Hele hududlara yakın olan bölgelere bir çok askerlerin yığılmış olması, burada mesken buhranı uyandırmış, hayatın normalliğini ortadan kaldırmıştır.

Stratejik noktalardaki çiftlikler boşaltılarak subaylar ve askerler tarafından işgal olunmuştur. Yük arabalarına, beygirlere, ve bazı yerlerde ziraat makinelerine nakliyatta kullanılmak üzere, el konulmuştur.

Birçok Bavyera askerlerinin toplanmış olduğu eski Avusturya - İsviçre hududunda bir çok binalar işgal edilmiştir.

Devamlı bir nehir halinde cenubî Avusturya'ya alman kıtaları akıp gitmektedir. Villah ve Klagenfurt'daki kıtaların sık sık değişmesinden büyük alman kıtalarının, İtalya'ya gönderildiği anlaşılmaktadır .

Berlin'de bile bir çok subaylar, yerlerinde görünmez olmuşlardır. Bunlar, çıkarılan seferberlik emirnameleri mucibince bir takım ehemiyetli mevkilere tayin edilmişlerdir.

Bu arada yapılan en ehemiyetli hazırlıklardan birisi de S.S. teşkilâtına verilen emirdi

Bunlar, piyade, topçu ve makineli tüfek talimleri gören polislerin eyaletlerde yerlerini almaktadırlar.

Sivil halk, bir harp takdirinde, S.S. kıtalarının polisin vazifesini ele alacakları hakkında evelce yapılmış olan bir tamimi hatırlamaktadırlar.

Daily Herald

İsveç'te ordusunu takviye ediyor

İskandinavya devletleri, inkişaf etmekte olan dünya hâdiselerinin kenarında bulunuyorlar. Fakat, buna rağmen büyük devletleri çok yakın bir alâka ile tetkik ve takip ediyorlar. Bu memleketler, harbe girecek olan bir devletin, İskandinavya toprak ve sularını kendi askerî hareketine bir saha diye telâkki etmiye kalkması üzerine, günün birinde istemiye istemiye harbe sürüklenmekten korkuyorlar.

Askerlik hizmeti müddetinin uzatılmasını ve harp malzemesinin tezyidini derpiş eden İsveç müdafaa projesini, işte bu zaviyeden görmek lâzımdır.

Mamafih, İsveç ordusundaki kumanda işlerinin islâh edilmesi, müdafaa ekonomisi için bir genel kurmay teşkili, harp gemileri inşası için yeni projeler hazırlanması gibi, bu tedbirlere tekaddüm eden bir çok tedbirler daha önceden alınmıştı.

Bütün bu tedbir ve hazırlıkların saiki, devletin her hangi bir harp tasavvuru veya doğrudan doğruya mevcut olan bir tehlike değil, her ihtimale karşı mücehhez bulunmak ve memleketin bitaraflığını, icabında elde silâh olduğu halde müdafaa etmek arzusudur.

Yeni müdafaa projesinin psikolojik hazırlıkları münasebetiyle, Almanya'nın güçlükle anlıyabileceği muhtelif şeyler söylendi.

Halkın bir kısmına, Almanya'nın sırf stratejik maksadla İsveç adalarını veya kara topraklarını işgal etmek ve bu yerleri donanma veya hava silâhına hareket üsleri olarak kullanmak niyetinde olduğu telkin edildi.

Hakikî vaziyetin tarifinde, belki parti politikasının da rolü olmuştur. Fakat hakikat şudur ki, Almanya, yalnız İsveç'in değil, bütün İskandinavya memleketlerinin müdafaa vasıtalarını takviye ve tezyit etmelerini içten temenni etmektedir.

Avrupa'nın şimalinde, başka devletlerin saldırmak heveslerini uyandıracak ve cihan ihtilâli için bir cazibe teşkil edecek olan zayıf devletlerin bulunmasında Rayhş'in hiç bir menfaati yoktur.

Bilâkis, İskandinavya memleketlerinin kuvetli ve mücehhez olmalarında ve her hangi bir baskın hareketine karşı büyük bir âzimle mukabele etmelerinde Rayhş'ın büyük menfaatleri vardır.

Yalnız şu meseleyi düşünmek lâzımdır: Acele alınan müdafaa tedbirleri maksada kâfi midir? Mamafih, bu da isveçlilerin kendi aralarında düşünecekleri bir meseledir.

Frankfurter Saytung

Hazırız

Kendi kuvetine güvenecek yerde müzakerelere bel bağlıyan ve bu yüzden çatırdayıp çöken bir devlete daha yeni şahit olduk.

Polonyalılar, Çekoslovakya'nın feci misalinden ders aldılar. Onun için Polonya, hattâ kendisinden kuvetli bile olsa, herhangi bir hasma karşı harbetmiye hazırdır.

Polonyalılar katiyen aşağı kalmazlar ve zafer için çarpışırlar. Ne olursa olsun, polonyalılar harbederlerken sayı itibariyle üstün alman ordularını tarihte mağlûp ettiklerini düşünürler.

Biliriz ki süngülerimiz istikbalde yeni yeni zaferler kazanacaktır. Aklımız yerinde, kalbimiz kuvetli olarak bu zaferleri bekleyip duruyoruz.

Pek âlâ çarpışacağız; çünkü biliyoruz ki, büyük bir milletin büyük eseri tarihe kanla ve kılıçla yazılıdır.

Polstka Zbrojna - Polonya gazetesi

Musolini - Daladiye

Musolini, hem sükûnetli, hem de kuvetli konuştu; fakat bu münasebetle, fransızların halledemedikleri bir muammayı halletmiş oldu. Gerek kıral, gerek Musolini, italyan taleplerinin zikredilmiş olduğu geçen yılın 17 kânun tarihli vesikalarına işaret ettiler. Paris ve Londra'da bu vesikalar kasadan çıkarılarak evrildi, çevrildi, fakat anlaşılan italyan taleplerinin vuzuu keşfedilemedi.

Ancak bu vesikalardan, 1935 Laval - Musolini anlaşmasının artık merî olmadığı tebarüz ettirilmek suretiyle fransızların çok güvendikleri bir mesnedin ortadan kalkmış olduğu anlaşılmaktadır.

Frankfurter Saytung

İç harp bittikten sonra İspanya meselesi

FRANSIZCA LE TEMPS'DEN

İspanya tarihinin stratejik bir safhası nihayet bulmuştur. Pirenelerin öte yanında, şimdi büyük meşgale, barışmayı kolaylaştırmak ve nasyonalist zaferin neticelerini ancak kinleri ateşlemeye yarıyacak tedip ve tecziye harekketleriyle ihlâl etmemek olmalıdır. Bilhassa General Franko'nun muzaffer olduğu şartlar içinde zafer kazanmış bir şef için en iyi siyaset bir cömertlik ve merhamet siyasetidir. Galip, ancak bu suretle dünün hasımlarını kendi dâvasına ilhak edebilir, bütün milletin itimadını kazanabilir. Memleketin siyasî, idarî ve iktisadî inşasına devamlı bir temel verebilmek için buna ihtiyacı vardır. Askerî hareketlerin sona erdiği bir sırada, general Franko için vazifesinin en müşkül kısmı başlamaktadır. Bu vazife, yalnız temayülleri birbirinden pek ayrı olan bütün nasyonalist unsurların değil, aynı zamanda demokratik doktrinlerin izini taşıyan ve bununla beraber yeni buhranlar önlemek istiyorsa millet çerçevesi içinde mevkilerini tekrar bulmaları lâzım gelen bütün diğerlerinin faal ve devamlı surette yardımını icap ettirmektedir.

İspanya'nın, hiç olmazsa bir müddet, asayişi iade etmek ve normal hayat şartlarını tesis etmek için otoriter bir idare altında kalacağı muhakkaktır. İdare makinesi itinalı bir surette yeniden gözden geçirilmek ve yoluna konulmak lâzımdır, ancak ondan sonradır ki katî bir rejim meselesi ortaya çıkabilir. Bazıları şimdiden kırallığın yeniden kurulması ihtimalleri fazla olduğu, ispanyolların uzun zaman bir diktatörlüğe taban müthemmil olmadıkları ve hiç olmazsa kültürel sahada mevcut olan mıntakavî hususiyetlere hürmet edilmesi icap edeceği kanaatindeler.

İspanya'da yarın nasıl şekli ne olursa olsun, devam edebilmek ve millet için kalkınma imkânları yaratabilmek için ilk şart İspanya'nın bütün dünya önünde ve kendi vicdanı önünde hareketlerinde tamamiyle serbest, mukaddertının yegâne hâkimi gerçekten müstakil bir devlet olduğunu ispat etmesidir. İspanyol vakarı vasıtasız veya vasıtalı hiç bir yabancı cesayet altında eğilemez.

General Franko'nun, zaferinin sarih surette millî karakterini teyit edecek mânada faaliyette bulunmıya hazırlandığını sandıracak alâmetler vardır. Bu hususta muhtelif defalar yapmış olduğu beyanat bu maksat hakkında hiç bir şüpheye mahal bırakmıyor. General Franko memleketinin tam istiklâlinin programında en esaslı noktayı teşkil ettiğini İspanya'nın istiklâlini ve İspanya ile sömürge toprakları üzerindeki hükümranisini müdafaaya âzmetmiş olduğunu daima tekrarlamıştır. Bu keyfiyet, sivil harp nihayet bulur bulmaz, bu harbe iştirak etmiş olan ve ona bazan enternasyonal bakımdan pek tehlikeli bir mahiyet vermiş olan bütün yabancı kuvetlerin kendi memleketlerine dönmelerini icap ettirir. Bunun kabil olduğu kadar kısa bir zaman içinde yapılması esasen nasyonalist dâvaya yardım etmiş olan devletler ve bilhassa İtalya tarafından girişilmiş olan teahhüdlere uygundur.

B. Musolini bu hususta B. Chemberlain'e teminat vermiştir ve bu teahhüdler yerine getirilmedikçe ingiliz - italyan anlaşmasının şümulü de filen kalmamış olur. Yalnız italyan lejiyonerlerinin vatanlarına dönmesi işinin Burgos'la Roma arasında çıkabilecek meselelerin nazikî olduğunu gizlemiye mahal yoktur. Çünkü Duçe'nin gürültülü beyanatından sonra, kimsenin meçhul değildir ki, kendisi Franko'ların zaferini, italyan diplomasisinin hususî bir muvaffakiyeti diye göstermektedir. Her ne de olsa, Pireneler üstünde yeni bir dert başlamaktadır.

Le Temps

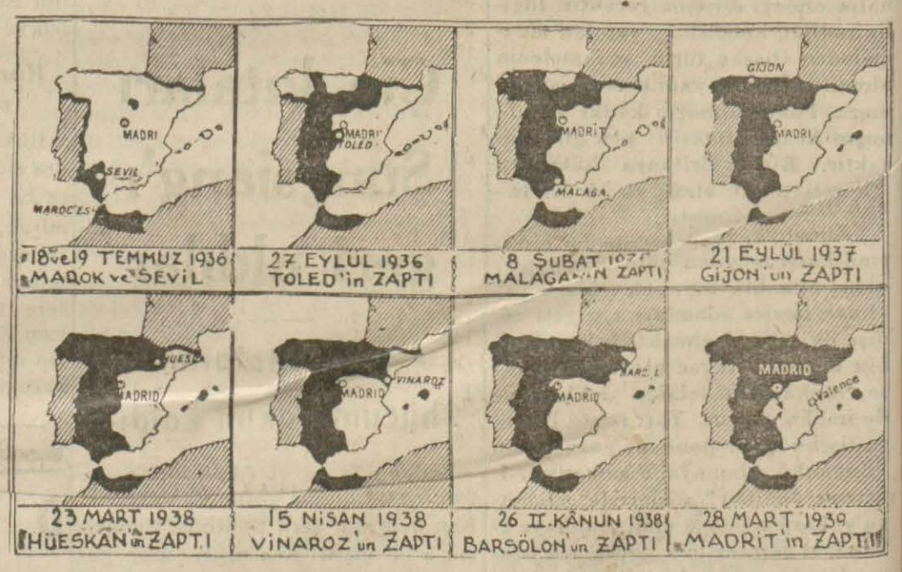

RADYO

Ankara

TÜRKİYE
Radyo Difüzyon Postaları
TÜRKİYE Radyosu
ANKARA Radyosu
DALGA UZUNLUĞU
1639 m. 183 Kcs./120 Kw.
31.70 m. 9465 Kcs./ 20 Kw.
T. A. P.
19.74 m. 15195 Kcs./ 20 Kw.
T. A. Q.

ÇARŞAMBA - 5 - 4 - 1939
12.30 Program
12.35 Türk müziği: Çalanlar : Vecihe, Cevdet Çağla, Refik Fersan. Okuyan: Radife Neydik. 1 - ..... - Rast peşrevi. 2 - Refik Fersan'ın - Rast şarkı - Yaktı cihanı ateşin. 3 - Udî İbrahim - Rast şarkı- Sevmediklerimle gönül avutma. 4 - Leminin - Rast şarkı - Sazın gibi sinem dahi. 5 - Cevdet Çağla - Taksim. 6 - İbrahim efendi - Mahur şarkı - Sabah olsun. 7 - ..... - Mahur saz semaisi
13.00 Memleket saat ayarı, ajans, meteoroloji haberleri.
13.15 - 14 Müzik (Riyaseet - cümhur Bandosu - Şef: İhsan Künçer) 1 - O. Guillon - Marş. 2 - Johann Strauss - Viyana kanı (Vals) 3 - Auber - Tacın elmasları operasının üvertürü.. 4 - S. Jones - Geisha operetinden pot puri.
18.30 Program
18.35 Müzik (Bale müziği - Pl)
19.00 Konuşma.
19.15 Türk müziği (Fasıl heyeti). Celâl Tokses ve arkadaşları.
20.00 Ajans, meteoroloji haberleri, ziraat borsası (fiyat) .
20.15 Türk müziği - Çalanlar : Vecihe, Fahire Fersan, Refik Fersan. Okuyan: Mustafa Çağla ve Semahat Özdenses.1 - ..... - Hüzam peşrevi. 2 - Etem efendi - Hüzzam şarkı - Eşki çeşmim hasretinle. 3 - Udî Hasan'ın - Müstear şarkı - Gitti yar elden. 4 - Şevki beyin - Hüzzam şarkı - Küşade taliim. 5 - Vecihe - Kanun taksimi. 6 - ..... Hüzam türkü - Sana da yaptırayim Naciyem. 7 - Udî Ahmet'in - Acemkürdî - şarkı - Bir vefasız yare. 8 - Mustafa Çavuşun - Nikriz şarkı - Elmas senin yüzünü gören. 9 - Şevki beyin - Hicaz şarkı - Kış geldi firak. 10 - ..... - Saz semaisi.
21.00 Memleket saat ayarı.
21.00 Konuşma.
21.15 Esham, tahvilât, kambiyo - nukut borsası (Fiyat)
21.25 Neşeli plâklar - R.
21.30 TEMSİL (Dengi Dengine - Komedi) Yazan: - Kemal Tözen.
22.00 Müzik (Küçük orkestra) Şef: Necip Aşkın) 1 - Walter - Romantik uvertür. 2 - Azzoni - Sabah şarkısı 3 - J. Strauss - Çardaş. 4 - Ara Abt - Ormanlarda, ve nin Schneider - Tirol dağlarının halk şarkı ve danslarından potpuri. 6 - Mainzer - Serenad. 7 - Benatzky - Bebek perisi - filminden - Neşeliyim şarkısı. 8 - Leopold İspanya melodileri - Patpuri
23.00 Müzik (Cazband - P
23.45 - 24 Son ajans haberleri ve yarınki program.

Avrupa

OPERA VE OPERETLER 14 Ştütgart — 15.30 Viyana — 20.30 Milâno, Stokholm
ORKSTRA KONSERLERİ VE SENFONİK KONSERLER: 15.35 Hamburg— 16 Münih — 19 Štütgart — 20 Beromünster — 20.30 Floransa — 21 Münih — 21 London - Recyonal — 21 Kolonya — 21.30 Nis, Strasburg — 24 Štütgart.
ODA MUSİKİSİ: 19.15 Doyland Zender — 21.15 Štütgart — 22.15 Kolonya.
SOLO KONSERLERİ : 15 Sarbrük — 16 Münih — Berlin — 18.20 Breslav, Leyzig — 18.30 Beromünster Doyçland Zender — 19 Münih — 20.10 Breslav — 22 Serbrük, Doyçland Zender.
NEFESLİ SAZLAR (Ma v.s.) : 10 Berlin.
ORG KONSERLERİ VE KOROLAR: 17 Beromünster 17.15 Kolonya — 18.20 Königsberg .
HAFİF MÜZİK: 12 Frankfurt — 18 Berlin, Hamburg — 19.15 Kolonya — 20.10 Alman istasyonları — 20 Frankfurt — 22.20 Münih 22.30 Viyana.
HALK MUSİKİSİ : 21 Berlin — 23 Kolonya.
DANS MÜZİĞİ: 20.10 Štütgart — 22 Sottens — 22 Floransa, Stokholm — 22 Breslev — 23 Floransa, Rama — 23.10 Brüksel — 23 London - Recyonal — 23 Liyon — 24 Droytviç, Lüksemburg.

KURBAĞA DAMGASI

— 27 —

Yazan: Edgar WALLACE

XVII. Kısım

Mills geliyor....

O gün Mills'i bulunduğu hapisaneden umumî merkeze getirmek için bir sürü tedabir ittihaz edilmişti. Bütün gece bina silâhlı memur kordonlariyle çevrilmiş, mahpusun yanına da memurlar konmuştu.

Mahkûm servetini kaybetmiş, tahsil görmüş bir adamdı. Kurbağalar, çete mensubininden iki serserinin yardımiyle onu da kendi aralarına almışlardı.

Saat on birde mahpusu höcresinden çıkardılar. Adam endişeli ve sinirli görünüyordu. Üstelik soğuk almıştı, öksürüyordu.

Saat on biri çeyrek geçe hapisanenin demir kapısı açıldı. Önce üç motosiklet çıktı. Onu perdeleri inik, kapalı bir otomobil takip ediyordu. Araba her tarafından üzerinde silâhlı polisler bulunan motosikletlerle çevrilmişti. Scotland Yard memurlarını taşıyan ikinci bir araba da arkadan geliyordu.

Kafile bir hâdise olmadan Scotland Yard'a geldi; parmaklıklar kapandı, mahkûm süratle içeriye götürüldü.

Elk'in kâtibi Balder ve diğer bir hafiye titriyen ve sapsarı kesilmiş olan Mills'i karşıladılar ve Elk'in bürosundaki, pencereleri demir parmaklıklarla örülü olan küçük kabul salonuna soktular. (Bu odayı harp esnasında cesuslardan korumak için parmaklıkla kapatmışlardı.) Kapının dışına iki adam konuldu ve Balder Elk'i bulmaya gitti.

— M. Elk, mahpus bekleme odasında.

İsticvap için gelmiş olan Dick:

— Bir şey söyledi mi? Diye sordu.

— Hayır efendim, yalnız pencereyi kapamamı söyledi, kapadım.

Elk:

— Mahpusu getiriniz, diye emretti.

Bir an bekledilerdi, sonra bir anahtar sesi duyuldu. Onu takiben heyecanlı konuşmalar duyuldu. Balder kendilerine doğru, koşarak geldi.

Kesik bir sesle:

— Hasta, dedi, zannedersem bayıldı.

Elk, bekleme odasına koştu. Mills yere yığılmıştı. Gözleri kapalı yüzü kül rengiydi.

Dick eğildi, mahpusu yere sırtüstü yatırdı ve garip bir koku duydu.

— Siyanür dö potasyom, dedi. Bu adam ölmüştür.

Daha o sabah Mills'i soymuş ve bütün elbiselerini ihtimamla aramışlardı. Hattâ fazla bir ihtiyat olarak ceplerini bile dikmişlerdi. Otomobilde beraber gelen polis memurlarına Mills, Kanada seyahatinden uzun uzun bahsetmişti.

Polis memurlarından başka hiç kimse ona yaklaşmamış, hariçten kimseyle temas etmemişti.

Dick'in nazarına çarpan ilk şey Balder'in kapamış olduğunu söylediği pencere oldu. Bu sürmeli bir camdı. Pencere aşağıdan itibaren yirmi santim kadar aralıktı. Balder:

Evet efendim, kapadığıma eminim! diye ısrar ediyordu. Heller çavuş da gördü.

Çavuş bu sözü tasdik etti. Dick pencereyi tamamen açtı, dışarıya baktı. Tuğla duvarı dört tane ufkî demir katediyordu. Dick, başını pencereden uzatınca duvara dayalı demir bir merdiven gördü. Merdiven yerden, dama kadar çıkıyordu. Bulunduğu oda üçüncü kattaydı. Aşağısı çalılarla örtülü bir bahçe idi. Bundan başka yüksek demir parmaklıklarla çevrilmişti.

Dick, aşağısını göstererek:

— Bu bahçeler nedir? diye sordu.

Elk:

— Onslow Gardens'in bahçeleri, diye cevap verdi.

Dick, düşünceli:

— Onslow Gardens? diye tekrar etti. Kurbağaların bana ateş etmek istedikleri Onslow Gardens değil miydi?

Elk, ümitsiz, başını salladı:

— Bu mesele hakkında fikriniz nedir, yüzbaşı Gordon? dedi.

Dick:

— Ne diyeceğimi doğrusu bilmiyorum, dedi. Birisinin bu merdivenden çıkarak Mills'e zehir vermiş olması nazariyesi bence makul görünmüyor... Ve Mills'in zehiri almayı kabul edeceği de şüpheli. Fakat mesele âşikâr.. Balder pencereyi kapamış olduğuna yemin ediyor, ve şimdi pencere açık.. Balder'e itimadınız var mı?

Elk müspet bir işaret yaptı.

Polis doktoru biraz sonra gelerek, Dick'in de söylediği gibi, Mills'in ölmüş olduğunu tespit etti. Ölüm sebebinin de siyanür olduğunu bildirdi.

— Siyanür'ün kendisine has bir kokusu vardır, dedi. Bu adam ya başka bir adam tarafından verilmiş veya kendisinin almış olduğu bir zehirle ölmüştür.

Ceset götürüldükten sonra, Elk, Gordon'a Whitehall'daki bürosuna kadar refakat etti. Elk:

— Hiç bir şeyden korkmam, dedi. Fakat bu kurbağalar beni şaşırttılar. İşte hemen hemen gözlerimizin önünde bir adam öldürüldü. Bu odada kaldığı bir kaç dakika hariç onu gözümüzden ayırmadık, mütemadiyen nezaret altında bulundurmuştuk. Gene de Kurbağa onu elde etmiye muvaffak oldu. Hayret, yüzbaşım, hayret!.

Dick, bürosunun kapısını açtı. Elk'i mükellef odasına aldı.

— Sinire karşı bir "Cabana Cesare"dan daha müessir bir ilâç yoktur. Kendimi methetmek gibi olmasın ama size bir şey söyliyeceğim, Elk. Bu adamlar beni, o kadar hayrette bırakmıyorlar. Alt tarafı Kurbağa da nihayet bir insan, ve endişeleri de oldukça insanî. Broad dostumuz acaba nerelerde?

— Amerikalı mı?

Dick, başı ile tasdik etti. Elk, bir saniye durmadan telefonu aldı, ve bir numara söyledi. Bir dakika sonra Broad'ın sesi cevap veriyordu.

Elk, tatlı bir sesle:

— Siz misiniz, M. Broad? dedi. Şu anda ne ile meşgulsünüz?

— Merhaba, Elk, siz misiniz? Şimdi çıkacağım.

Elk:

— Sizi beş dakika evel Whitehall'de gördüm gibi geliyor, dedi.

Diğeri:

— Herhalde bir benzerimi görmüş olsanız gerek, dedi. Banyodan çıkalı henüz on dakika oluyor. Bana ihtiyacınız mı var?

Elk, sevimli olmıya çalışarak:

— Hayır, hayır, sadece nerede olduğunuzu öğrenmek istiyordum, dedi.

Broad, birdenbire:

— Niçin? diye sordu. Fena bir haber mi var?

Elk, hakikati gizliyerek:

— Her şey yolunda, diye cevap verdi. Bir gün büroma gelin de görüşelim.

Elk, Whitehall'den Cavendish Square'a gitmek için dört dakikanın kâfi geleceğini hesapladı. Bunun için, Broad'ın şu anda evinde bulunması bir şey ifade etmiyordu. Scotland Yard'ı istiyerek yeni bir numara aradı.

— M. Joshua Broad'ın nezaret altına alınmasını istiyorum. Caverley House'da oturuyor. Akşam saat 8 e kadar gözden kaçırmasınlar, ve neticeyi bana bir raporla bildirsinler.

Sözünü, bitirir bitirmez kendisini bir koltuğa attı, ve Dick'in ikram etmiş olduğu uzun sigarı yaktı.

— Bugün salı, diye mırıldandı. Yarın çarşamba. Telsizi nereden dinlemek niyetindesiniz, M. Gordon?

Dick:

— Amirallık dairesinden, diye cevap verdi. Saat üçe çeyrek kala makinistin odasında bulunmak için amiralle uyuştum.

Elk:

(Sonu var)

HAYAT ve SIHAT

Sinirlilerin şeker hastalığı

Yalancı şeker hastalığının en meşhuru sinirlilerde görülenidir. O kadar ki, analiz raporunun gösterdiği her şekerin gerçekten şeker hastalığı zannedildiği zamanlarda, sinirliliği bu hastalığın en mühim sebeplerinden biri diye sayarlardı. Halbuki şeker hastalığı bir sinir hastalığı değil, şeker metabolizmasının bozulması hastalığıdır.

Sinirlilerin idrar çıkarmalarına sebep olan heyecandır. Heyecandan dolayı böbreklerin şeker çıkardığı lâboratuvar hayvanları üzerinde tecrübe ile de sabit olmuştur: bir köpek lâboratuvarın ameliyat masası üzerine bağlanıp da birdenbire korkutulursa kandaki şeker nispeti artar, böbreklerinden de şeker çıkar.

İnsanlar üzerinde bu türlü tecrübe yapmak kabil değilse de, o tecrübenin şartlarına pek yakın bir hal hayatımızda sık sık görülür: imtihanlar... İmtihan da insanı, lâboratuvardaki ameliyat masasının üzerinde olduğu gibi, kıskıvrak bağlar ve imtihan eden hocanın sorduğu sualler de, lâboratuvar hekiminin korkutmalarına bedeldir. Onun için insanları lâboratuvarlarında masaya bağlıyamıyan ameri-kalı hekimler imtihanların verdiği heyecandan istifade ederek, imtihana girmezden önce hiç bir vakit şeker çıkarmıyan üniversite talebesi üzerinde imtihandan sonra tetkik yapmışlar: kız ve erkek karışık bir grupta 33 talebeden 18 i imtihandan sonra şeker çıkarmıya başlamış. Yalnız kız olan başka bir grupta gene o nispette şeker çıkaranlar olmuş.

Futbol oyunlarının hem oynıyanlara hem de seyredenlere verdiği heyecanı tarife hacet yoktur. Yirmi beş kişilik bir "tim" den 12 si oyundan sonra şeker çıkarmışlar, bunlardan beş tanesi oyunu sadece seyredenlerden...

Sinirlilerin yalancı şeker hastalığının hekimleri de biribirine düşürdüğü olur: bir gün hastanenin poliklinik tarafına sinirli bir hasta gelir, orada acele yapılan bir analizde şeker bulunur, hasta bir koğuşa şeker hastası diye yatırılır. Fakat orada yapılan sonraki analizlerin hiç birinde bir daha şeker bulunmaz. Bunun üzerinekoğuşun hekimleri bıyık altından gülmiye başlarlar, poliklinikteki analiz yapan arkadaş bu şekeri nereden çıkarmış? Sinirlinin çıkardığı şeker geçicidir: poliklinikte kalabalığın verdiği heyecandan bir defa çıkar ve bir daha görünmez... Bu hal hayat sigortasına girmek için analiz yaptıranlardan bazılarının da başlarına gelir.

Sinirli bir kaza eseri olarak düş[illegible] vakit, başından, hattâ gövdesinden [illegible] kollarından veya bacaklarından ya[illegible]nsa gene şeker çıkarabilir. Bundan do[illegible] bir vakit, yaralanmayı da gerçekten [illegible]ker hastalığının sebeplerinden diye sayarlardı. Halbuki şekerin çıkmasına sebep korkudur.

Heyecanın böbreklerden şeker çıkmasına nede nsebep olduğu da kolayca anlaşılır: heyecan bir taraftan tiroit, bir taraftan da böbrekler üzerindeki guddelere tesir eder. Bu guddelerin iki türlüsü de aynı zamanda şeker nizamına karışırlar. Heyecandan işleri bozulunca şeker nizamı da bozulur...

Şeker hastalığının bu yalancı şekilleri de, vakıa, insanı memnun edecek şeyler değildir. Kandaki şeker nizamının böyle bahanelerle bozulması, muvakkat ve geçici de olsa — o nizamın muvazenesi pek de sağlam olmadığını ve ileride gerçekten bir şeker hastalığı çıkabileceğini gösterir. Fakat bu yalancı ve muvakkat hastalığın şekeri — gerçekten olan hastalığın şekeri gibi — perhizle kaybolmaz. Onun için insanı daha ziyade merak ettirir. Onun kaybolması için sebebi olan şeyi aramak, bulmak ve onu ortadan kaldırmak lâzımdır. Hele karaciğer bozukluğu idrarda da şeker çıkmasına sebep olunca yalnız şekere ne kadar perhiz edilse fayda vermez.

Yalancı şeker hastalığı muvakkat olmasiyle, arada sırada meydana çıkarak sonradan kaybolmasiyle belli olur. Zaten raporun gösterdiği şeker az miktarda olduğu gibi gerçekten şeker hastalığının başka alâmetleri de bulunmaz... Fakat, yalancısını gerçeğinden ayırt etmek için, iyisi aç karnına kandaki şeker nispetini muayene ettrimektir. İnsan elli gram üzüm şekerini bir bardak su içinde içtikten sonra yarım saatte bir, altı defa kan aldırmak eğlenceli bir iş olmasa da hastalığm yalancı mı, gerçekten mi olduğu kökünden halledilmiş olur. G. A.

Nevyork Sergisinde satışı idare edecek heyet hareket ediyor

Nevyork sergisindeki pavyonumuzun satış işini Sümerbank'ın idare edeceğini evelce yazmıştık. Bankanın bu işe memur ettiği, Yerli Mallar Pazarı Müdürü B. Ekrem Sanal ve ticaret servisinden B. Muazzez Tlabar'dan mürekkep heyetimiz Amerika'ya gitmek üzere bugün şehrimizden hareket edecektir.

YAKINDA
MÜNÜR NURETTİN
Yenişehir ULUS sinemasında
Yerlerinizi şimdiden kapatınız

ALTIN
ARAYAN KIZLAR
Dick Boveel - Adolphe Menjo
Bugün 12,15 ucuz matinesinde
Yenişehir ULUS sinemasında

Stat ilâhları
nın son 2 günü
Dünyanın bütün sinemalarında aylarca devam eden
Seanslar: 14-16,15 - 18,30 ve 21 de
yepyeni JURNAL
Tel: 2193

MİLLETLER ARASI
Köy kongreleri

Toprağa dönüş nasıl olur ve en lüzumlu bir dönüş hangisidir?

— 8 —

Milletler arası beşinci köy kongresine verilen raporlar arasında fransız delegesi bay (Vastine) tarafından "Gençler delâletiyle köye dönüş" adı ile yazılan etüd, şöyle hülâsa edilebilir:

Toprağa dönüş bakımından Fransa'da yapılan bütün değerli hareketler beklenilen neticeleri vermemiştir. On beş yirmi sene evel köyünü fabrika için bırakmış bir işçiyi tekrar ilk mesleğine avdet ettirmek hakikatte çok güçtür. Bu hususta ortaya atılan sebepler ve bahaneler üzerinde durmak lüzumsuzdur:

Alışkanlık, muhit, aile bağları, evler, eğlenceler, bunlara, sekiz saatlik mesaiyi ve aile yardımlarını ilâve etmiyoruz. Bir çok vakalarda şehirde, rahat bir yaşama, süslenme, gezme gibi arzularla ve hattâ kocasının ay başında kazancını bakkal ve kasaba vermek suretiyle temin ettiği kredi kolaylığına alışmış olan kadın maden veya fabrika amelesinin tekrar köye dönmesine enge lolur. Bir kısım işçiler de, bol para biriktirmemiş veya hayatını şehirde kazanmamış olmak gibi bazı düşüncelerle tekrar köye dönmekten utanırlar ve sıkılırlar.

Bununla beraber, sayılacak kadar az olarak toprağa dönüş vakaları vardır. Bunlar en çok aile dostluğu, köyde ciddî ve sağlam rabıta, bir kadın veya bir çiftlik, bazan bunların ikisi birden bulunması gibi sebeplerle dönüşlerdir.

Bir şehir kızı, daha doğrusu çiftçiden ve köylüden soyu olan bir şehir kızı ile evlenen çiftçiler daha seyrektir. Fakat bu vesile ile köye dönüş de tetkik edilecek kadar enteresandır, teşvik ve mükâfat görmelidir. Çünkü gençlerimiz kendilerine uyacak ve köyde kolay olmıyan hayatlarına ortak olacak kızları çok güç buluyorlar.

En lüzumu görülen toprağa dönüş, el emeğiyle çalışan her köylü ve işçinin, çoban ve sığırtmaçların, mevsim işçilerinin, makinist gibi müteahassısların, çiftlik hizmetçileri dahil olmak üzere köylü kadınların köye dönüşüdür. Çünkü köyde hem erkek, hem kadın işçiye ihtiyaç vardır.

Fabrikaya ve madene alışanları köye götürmek kolay olmayınca, bunların çocuklarını köye götürmek çareleri düşünülmüş ve şöyle bir tecrübe yapılmıştır:

"Moselle" vilâyetinin (Metz)de çıkan "La Terre Lorraine" adındaki çiftçi gazetesi, 6 ağustos 1933 sayısında bu iş için şu teklifi yaptı:

"Sanat sahalarında yaşıyan amele çocuklarının uzun yaz tatillerinde köylerimizde temiz bir hava kürü yapmalarını temin için bir teşebbüse giriyoruz, çocuklara temin edilecek yemek, yatak ve saireye karşı çocuklar da kendilerini kabul edecek köylü ailelere küçük hizmetlerde bulunacaklardır. Bu suretle köylü okuyucularımız, ev ve tarlalarında çok iş olan aylarda kendilerine yardımcı bulacaklar ve bütün sene temiz havadan mahrum çocuklara iyilik etmiş olacaklardır. Müracaatlar gazete idaresine yapılmalıdır."

Gazete, ilk teşebbüsler arasında çok çocuklu aileler birliği reisliğine de müracaat etmiş ve köylülerin istediği yardımcı çocukları temin eylemiş ve bu ilk tecrübeden hem köylü, hem de çocuk babaları memnun kalmışlardır.

1934 de bu gibi çocukları kabul edecek ailelerle çocukların ve velilerinin karşılıklı vazifelerini bildiren bir talimat yapılmış, vilâyetin bütün çiftçi ailelerine dağıtılmış ve çocukların okuduğu mektep öğretmenlerine gönderilmiştir. 1935 de mektep çocuğunu köye yerleştirme teşkilâtı daha ziyade genişletilmişti. Çocuklar köylere dağıtılmadan evel doktorlar tarafından muayene edilmiş ve tartılmışlar ve bu iş mektebe dönüşlerinde tekrar edilmiştir.

Köylü tarafından aranan çocuklar en çok 13 - 14 yaşında olanlardır. Çünkü bunlar tatil müddetini biraz uzatarak sonbaharda patates ve şalgamların toplanmasına da yardım ediyorlar.

İlk bakışta bu teşebbüs o kadar mühim görünmiyebilir, fakat en az üç faydası vardır;

a) Senenin en çok işi olan aylarında köylü ailelere (kadın ve erkek) yardımcı temin ediyor.

b) Çok çocuklu amele ailelerinin tatilde yüklerini hafifletiyor.

c) Çocuklara temiz hava, bol ve sıhî yiyecek temin etmekle beraber ileride iş bulabilmek ümitlerini veriyor.

Ancak şu şartla ki, çiftçiler de, bu çocuklara yetişemiyecekleri işleri vermemeli, yaşlarının hakkı olan eğlencelerine mâni olmamalı, yaptıkları işin mukabili kazançlarını vermeli.

Bu teşebbüs memleketin her tarafında yapılırsa, toprağa dönüş meselesine mühim mikyasta yardım edebilir.

Köy kalkınması hakkında Diekirch - Bruxelles'de 1935 de toplanan beşinci kongrede izhar olunan temenniler

1 — Çocuklarda ziraî fikir uyandırmak için köydeki ilk mektep tahsilinin köy hayatının şartlarından ve mecburiyetlerinden ilham alması,

2 — Köy işçiliğini inkişaf ettirmek,

3 — Umumî hizmetlerin güzel bir teşkilâtı sayesinde, köyde sıhî şartların iyileştirilmesi,

4 — Yerinde bir ziraî politika sayesinde küçük arazi sahipliğini mümkün kılmak,

5 — Ziraî kredileri kooperatif bir temel üzerinde teşkil etmek ve kolaylaştırmak,

6 — Ziraî işbirliğini teşvik etmek,

7 — Ziraat mahsullerinin sürümünü ve diğer memleketlerle takasını kolaylaştırmak,

8 — Köy zanaatcılarının teknik kabiliyetlerini inkişaf ettirmek ve köylerdeki adetlerini çoğaltmak,

9 — Köydeki içtimaî yardım müesseselerini inkişaf ettirmek ve hükümetlerin ihtiyar köylülerin talihine alâkadar olmalarını temin etmek,

10 — Köy evlerinin yeni ve muntazam bir şekilde inşasını teşvik etmek,

11 — Köy mekteplerini ve teçhizatını ve tedrisat şartlarını iyileştirmek,

12 — Köy içtimaiyatını orta tahsil ve mektepten sonraki hayata ait programlara idhal etmek...

Kongre küçük sanatlarının ve köy sanatlarının tekrar kurulmasının derhal elzem olduğu kanaatindedir.

Bu hususta, umumî hizmetler tarafmdan yardım görecek daimî ve gezici mekteplerin, kursların, sergi ve satış teşkilâtlarının kurulması temenni edilmektedir.

Matbuat U. M.
Naci KICIMAN

BİBLİYOĞRAFYA

Küçük Rok

Bu sene yabancı edebiyatlardan türkçeye çevrilen eserler arasında rus lardan Gorki ve fransızlardan Maupassant yarıştadırlar, denilebilir Yalnız Remzi kitapevinin "Dünya muharrirlerinden tercümeler serisi" nde şimdiye kadar Gorki'den beş eser çıkmıştı. Buna mukabil Maupassant'dan da iki eser bu koloksiyona girmiştir.

"Küçük Rok,, ismini taşıyan ve yeni çıkan bu ikinci kitapta muharririn uzunca hikâyelerinden dokuz tanesi toplanmıştır. Bir çok romanlar yazmış olan Maupassant'ın asıl şöhretini vücuda getiren eseri küçük hikâyeleri olduğu malûmdur.

Mustafa Nihad Özen tarafından itina ile çevrilmiş olan bu eser, güzel ve zevkli hikâyeler okumak istiyen herkese tavsiye edilecek bir kıymeti taşımaktadır.

Mütercim Edvard Maupassant'ın kitabından hulâsa ettiği bir etüdü de eserin başına ilâve etmiştir.

Ay etrafında seyahat

Kanaat kitapevinin bilhassa genç okuyucuların istifadesini gözonünde tutarak hazırlamış olduğu ve şimdiden millî kütüpanemizde ehemiyetli bir mevki işgal etmekte olan "Ankara kütüpanesi" serisinin yirminci cıldı olarak Jules Verne'nin "Ay etrafında seyahat" isimli meşhur eseri dilimize çevrilerek neşredilmiştnr. Meraklı ve fennî romanlar sahasında misilsiz bir şöhrete sahip olan Jules Verne bilhassa muhayyel seyahat hikâyelerinde velûd muhayyelesinin en yüksek derecesine çıkmıştır. Bu eser de onlardan biridir. Burada müellif, ay hakkında mevcut fennî malûmattan istifade derek heyecanı her an ayakta tutan son derecede meraklı bir hikâye vücuda getirmiye muvaffak olmuştur. Bir çok resimlerle süslenmiş olan bu kitap 50 kuruş fiyatla satılmaktadır.

Tavsiye ederiz.

Bilgi teorisi

Prefesör J. Hessen'in Kolonya üniversitesinde takrir ederek 1926 da intişar etmiş olan "Bilgi Teorisi" isimli eseri üniversite doçentlerinden Bay Yusuf Kâzım Köni tarafından dilimize çevrilerek neşredilmiştir. İlmî eserler bakımından pek fakir olan kütüphanemize belli başlı garp âlim ve mütefekkirlerinin ilmî mahiyetteki eserlerinin tercüme edilmesine ne büyük ihtiyacımız olduğunu tebarüz ettirmiye hacet yoktur. Bu itibarla böyle kıymetli bir felsefî eserin dilimize kazandırılmış olmasını takdirle karşılar ve ilimle alâkalı bütün münevverlere tavsiye ederiz.

Fiyatı 75 kuruştur.

Belgrad Üniversitelileri İstanbul'da

İstanbul, 4 (Telefonla) — Belgrad üniversitesine bağlı yüksek mimarî şubesi talebesinden 40 kişilik bir yugoslav talebe grupu bu sabah trenle şehrimize gelmiştir. Talebeler üniversite namına Dr. Süheyl Unver, doçent Sabri Esat ve Güzel Sanatlar Akademisi müdür muavini Refik ile bir talebe grupu tarafından karşılanmışlardır.

Yugoslav talebeler kız lisesine misafir edilmişler, bugün Yüksek Mühendis mektebini, Dolmabahçe sarayını ve resim galerisini ziyaret etmişlerdir.

Sadıkzade vapurundan kurtarılan eşya İstanbul'a getirildi

İstanbul 4 (Telefonla) — Sadıkzade vapurundaki ticaret eşyasını hamil bulunan Konya vapuru bugün limanımıza gelmiştir. Sadıkzadenin vaziyetini tesbit etmek üzere üç kişilik bir heyetin Tarı vapuriyle kaza yerine hareket etmiştir. Heyet kıymet takdir edecek ve Denizbank'a bir rapor verecektir.

Kısa İstanbul haberleri

(İstanbul 4 Telefonla)

* Eski iktisat müdürü B. Asım Süreyya belediye sular idaresi idare meclisi âzalığına tayin edilmiştir.

* Kalyoncu'da Tekke sokağında 15 numarada oturan Esma isminde bir kadın gece koynunda yatırdığı üç aylık çocuğunun üzerine yatarak öldürmüştür.

* Mahlût yağ satmaktan suçlu, Balıkpazarında yağcı Kazoğlu Yorgi'nin muhakemesi birinci sulh cezada bitirilmiş, suç sabit görülmüş ve cezalandırılmıştır.

* Kartal maliye şubesi tahsildarlarından Mesut 800 lira açık verdiği için işten el çektirilmiş ve tahkikata başlanmıştır.

* Maltepe'de deniz kenarında bir ceset bulunmuş bunun Kabil isminde bir sandalcıya ait olduğu, biray evelki fırtınada sandalını kurtarmıya çalışırken boğulduğu anlaşılmıştır.

İtalya Danzig işinde tavassut yapmıyacak

Londra, 4 a.a. — Resmî mahfiller, İngiltere'nin Danzig meselesinde Almanya ile Polonya arasında tavassutta bulunmasını İtalya'ya teklif ettiğini katiyetle tekzip etmektedirler.

Aynı mahfiller Sir Noel Charlesin Kont Ciano'ya İngiltere'nin Polonya'ya verdiği teminatın mânası ve gayesi hakkında malûmat verdiğini beyan etmektedirler.

Çocuk insanların çiçeğidir, seviniz, okşayınız fakat öpmeyiniz.
Çocuk Esirgeme Kurumu
Genel Merkezi

İçimizdeki şeytan

Tefrika No: 3 = *Yazan: Sabahattin ALİ*

Şu kalabalığın içine gözlerim kapalı olarak karışsam bir kuvet beni muhakkak hiç şaşırtmadan doğru ona götürecektir.,,

Fevkalâde süratle söylediği bu sözlerden sonra hakikaten gözlerini kapıyarak bir adım ilerledi. Sol eliyle hâlâ Nihad'ın bileğini tutuyordu. Nihat zangır zangır titriyen bu kolun sahibine hayretle baktı. Onun her türlü çılgınlığına alışık olduğu halde bu şiddetli heyecan kendisine biraz yabancı geliyordu. Söyliyecek bir şey bulamıyarak :

"— Sen ne biçim mahlûksun Ömer?,, dedi.

Ömer'in terli avucu Nihad'in bileğini daha çok sıktı:

"Bak, bak, hâlâ orada... Görmüyor musun?"

Nihat başını Ömer'in baktığı tarafa çevirince, tamamen boşalan kanapelerden birinde oturan siyah saçlı bir genç kız gördü. Yanında yaşlıca ve şişman bir kadın daha vardı ve bir şeyler konuşuyorlardı. Kız bir elinde kalın bir paket halinde bir sürü notalar tutuyor, ötekiyle yanma dayanıyordu. İnce boynunun üstündeki kıvırcık saçlı başını zarif bir hareket ettirişi vardı. İlk göze çarpan hususiyeti çenesinin meydana vurduğu kuvetli bir irade ifadesiydi. Nihad'ın bulunduğu yerden işitilmiyen sözlerinin arasında, katî bir hüküm vermiş gibi susuyor, sonra yeniden, gene bir hüküm bildiriyormuş gibi söze başlıyordu. Bakışları biraz karanlık fakat tabiî idi. Zaten bütün duruşu ve hali tam bir tabiilik gösteriyordu. Ara sıra dayandığı yerden kalkarak bir işaret yaptıktan sonra yavaşça kanapenin muşambasına uzanan eli, zayıf denecek kadar ince parmaklı ve soluk renkli idi. Tırnakları dibinden kesik ve ince uzundu. Nihat bir müddet gözlerini kızın üzerinde dolaştırdıktan sonra başını Ömer'e çevirdi ve "Eh, ne olmuş? Ne var bunda?" der gibi onun yüzüne baktı.

Nihat sayıklıyormuş gibi boğuk bir sesle:

"Hiç bir şey söyleme! Ne cevher yumurtlıyacağın suratından belli!" Dedi. "Ben kararımı verdim. Derhal gidip kızı kolundan tutacağım ve...."

Bir müddet sustu, düşündü; sonra mırıldandı:

"Ve... Bir şeyler söyliyeceğim her halde. Belki de o benden evel söylemeğe başlıyacak. Muhakkak ki beni görür görmez tanıyacaktır. Başka türlü olmasına imkân yok. Ve tanıyınca bunu saklıyamıyacak. Gel istersen beraber gidelim, sen biraz arkamda dur. Bizi dinle! Aslını bilmediğimiz âlemlerde tanıştığımız bir kızla konuşmamız her halde âlelâde olmıyacaktır."

Bunları söyliyerek Nihad'ı kolundan çekti. O elini kurtararak:

"Vapurda rezalet çıkarmak niyetinde misin?"

"Ne gibi!"

"Kız derhal polisi çağırır ve polis senin gibi bir serseriyi karakola götürmekte tereddüt etmez. Sen dünyayı kafanın içi gibi ipsiz sapsız şeylerle dolu mu zannediyorsun allah aşkına? Bir türlü kendine ve insanlara gözlerini açarak bakamıyacak mısın? Bütün ömrün tasavvurlar, hayaller, Don Kişot'ca emeller peşinde koşup kendini aldatmak ve alelâdeliklerden başka hiç bir şey yapılmıyan bu dünyada kendinin ve başkalarının fevkalâdelikler yapacağını vehmetmekle mi geçecek. Daha demin dünyada bir insan hiç bir şey yapamaz diyordun, şimdi dünyada pek az insanın yapabileceği hafifliklere kalkıyorsun. Senin alelâde bir mecnundan farkın nedir anlamıyorum!"

Ömer bir hakarete uğramış gibi boynunu gerdi:

"Şimdi görürsün. Senin kuş beynin insanlar arasındaki karanlık ve derin münasebetleri anlıyamaz. Burda bekle."

Bu sözleri söyliyerek genç kıza doğru yürüdü. Nihat başını gayri ihtiyarî denize doğru çevirerek "Eyvah!" dedi ve kopacak rezaletin ilk gürültülerini beklemeğe başladı.

Gözlerini genç kıza dikerek ağır ağır yürüyen Ömer birdenbire uykudan uyanıyormuş gibi başını silkti: tam kıza yaklaştığı sırada kulağının dibinde bir kadın sesi:

"O!... Ömer, nasılsın... Hiç görünmüyordun!" Dedi. Başını o tarafa çevirince, genç kızın yanında uzak akrabalarından Emine hanımın oturduğunu gördü.

Emine hanım devam etti:

"Ayol, demindenberi buraya bakıyorsun, geleceksin diye oturup kaldım, bir türlü çeneyi kesemedin. Hadi vapurda kalacağız."

Her iki kadın doğrularak yürüdüler. Ömer ne söyliyeceğini şaşırmış, kendini toplamağa çalışıyordu:

"Vallahi ne bileyim... Teyzeciğim. Derslerden, işten vakıt oluyor mu? Hem siz beni bilirsiniz canım, kusuruma bakacak değilsiniz ya!" Dedi.

Emine Teyze güldü:

"Ayol, senin kusuruna kim bakar. Anasına babasına bile senede bir kere olsun mektup yazmıyan insandan kime hayır gelir. Hadi bakalım, nasılsa buluştuk, anlat bari, ne âlemdesin?,,

Ömer gözlerini genç kızdan ayırmıyarak cevap verdi:

"Hep eskisi gibi. Vaziyette bir yenilik yok!"

Bu sırada köprüye çıkmışlardı. Hep beraber İstanbul tarafına doğru yürüdüler.

Ömer'in teyzesinin şişman ensesinden kaydırdığı gözleri hiç lâfa karışmadan yanlarında giden genç kızın bakışlariyle karşılaştı. Kız bir müddet, bir şey hatırlamak ister gibi devamlı ve dalgın bir bakışla ve gözlerini hiç kırpmadan karşısındakini süzdükten sonra başını ileri çevirdi. Ömer bir müddet de onun uzun kirpiklerinin gözlerinin altına düşen gölgesini seyrettikten sonra teyzesine dönerek başiyle: "Bu kim?" demek istiyen bir işaret yaptı.

Emine hanım, uzun müddet İstanbul'da oturan anadolulular a mahsus bir kibarlıkla:

"A!... Tanıştırmadım mı? Siz biribirinizi tanırsınız da!... Macide'yi bildin mi bakayım? Annenin büyük dayısının torunu ayol. Öyle ya, sen Balıkesir'den çıktığın zaman o daha şu kadarcıktı. Altı

(Sonu var)

Düzeltme

İçimizdeki Şeytan tefrikamızın dünkü sayısında küçük bir hata olmuştur: İkinci sütunun sonlarında "Nihat sözlerini bitirip....., diye başlıyan ibarenin üstüne fasıl değiştiğini gösteren bir "2" rakamı konulacaktır. Tashih ve itizar ederiz.

Yazan: Francis de Groisset — 27 — Çeviren: L. Karamanoğlu

"Asma mâbet„

Pek âlâ biliyorum ki, hiç bir şey, şu sinekli terasadan ve şu horlıyan adamdan daha fena olamaz.

Kodaman filin dehşetine artık inanmıyorum, karar verdim: harabeleri görmeğe gideceğim.

Şoför, çoluk çocuk sahibi olduğunu, gecenin yaklaştığını ve mabetlerin çalılarla örtülü olduğunu söyledi. Fakat yirmi bey rupiyi alınca, itimat ederek, fekki lenger etti. Yola çıktı.

Çalılık ve köklerle dolu bir arazide durduk. Şoför on rupi daha alınca otomobili bırakarak bana rehberlik etmeği de kabul etti. Tüfeklerden birini aldım doldurdum ve arkadaşım da öbürünü alarak tetik elinde yürümeğe başladı. Seyahatim oldukça tehlikeli bir şekil alıyor.

Yürüdüğümüz yol taş gibi sert, ot ve sarmaşıklardan ibaret pürtüklü halısı üzerinde tıbkı eski bir forüm'de yürür gibi ilerliyoruz.

Şu çıktığımız tepecik, devrilmiş sütunlardan vücuda gelmiş bir yer. Fakat o kadar dikenlerle ve otlarla örtülmüş ve kökler sarmış ki, eğer rehberim yanımda olmasa, burasının sütunlardan husule geldiğine bir türlü inanamazdım.

Ayaklarımızın çarptığı çakıllar hep mermer parçaları, trabzon aksamı veya üstü yazılı taş kırıntıları. Yerden bir taş aldım. Üzerinde kaşları görünen güzel bir insan alnı parçası.

Bu mabet tozları, bu saray kırıntıları üzerinde, bir ağaç bile yetişmemiş. Fakat her tarafta kökler var. Öyle kökler ki, kuvetleriyle taşları dinamitlemişler.

Sekiz asırlık bir gayretle, bütün harçları sökmüş, kaideleri üstünde çatlıyan sütunları koparmış ve döşeme taşları otların kanburlu manivelâları ile kalkıp yuvarlanmış..

Fakat bu kökler boşuna topraktan ziyaya fırlamışlar, büyük bir gayret sarfederek boşuna sarmaş dolaş olmuşlar ve yungl'deki feyizli hemşireleri gibi boşuna güneşe doğru atılmışlar.

Geçtikleri usaresiz toprak onlara büyümek kuvetini vermekten imtina ediyor. O kadar müthiş muharebelerden sonra faydsız bir zafer, kökler intikamı almış olan büyük mabede doğru meyusane tırmanıyor. Bir tek saray kalmış, çalılığın içinde de bir tek mabet, deniz ortasında bir ada gibi duruyor.

Bir enkaz sahası bizi ayırıyor. Sütunlar, dikili taşlar ve başlıklarla dolu şanlı bir saha. Bu manzara karşısında hayran kalıyor ve ilerliyemiyorum.

Mabet bir kaide üzerine oturtulmuş. Onda büyük ve kıymetli, bir biblo zarafeti göze çarpıyor. Asma bir daire şeklinde.

Her biri cayatı erbaasından birine müteveccih dört merdiven oraya çıkıyor, ve bunlar onun eski halini tasavvur ettirebiliyor. Bu merdivenler, sanki mephut kalmışlar gibi dua avluları üzerinde üç defa duraklıyorlar.

Çin hurafatına göre, arzı temsil eden murabbalar, ve semayı temsil eden havaî daireler ile karşılaşıyorlar.

Üç defa durarak yükselen bu merdivenlerin tazarrukâr basamakları, mabedin sükûn ve istirahati ile, dünyadaki mezahimi temsil ediyorlar.

Asırlardanberi bu güzel merdivenler kendilerini tutan taşları muhafaza etmişler. Yanlarındaki kabartma resimler de onların bekçileri.

Bunlar yedi başlı yılan sayvanı altında binlerce senelik gözleriyle bize bakıyorlar. Basamakları önünde harim hizmeti gören geniş bir ay taşı var.

Cesim bir taş üzerinde, hortumları havada filleri, sakin atları ve uçan mukaddes kazları gösteren mutat dinî frizler görünüyor.

Merdivenleri ağır ağır çıkıyorum. Yüzünü garbe çevirerek oturmuş, dirseklerini vücuduna yapıştırmış ve ellerini dizlerine koymuş bir Buda heykeli duruyor. Mücellâ omuzları üstüne akşamın ziyası çarpmış, saf ve sakin simasındaki kapalı gözleri görünmiyen bir rüyayı takip ediyor.

Biz ona yaklaşır yaklaşmaz, boynuna sarılı büyük ve ağır bir gerdanlık, hemen harekete geldi ve granit dizlerinden aşağı süzülerek kayboldu. Rahberim kolumu sıkarak:

— Karayılan! Dedi.

Mabedin dıvarlarına, binek taşlarına, sahanlıklarına hep bu karınlı gnomların, kıvırcık yeleli arslanların resimleri oyulmuş olduğunu görüyorum. Asıl mabet meydanda yok, toprak olmuş ve yerinde bir ağaç çıkmış, tek ve cesim bir ağaç: hazreti Ademin incir ağacı. Üzerinde mukaddes maymunlar kafilesi bağırışıyor ve sıçrışıyorlar.

Bunların gürültü ve taklakları artık beni alâkadar etmiyor. Ayın mavileşmeğe başladığı bu yaldızlı akşamda bir sütun parçası üstüne oturdum. Granit sesi veren dikenli otlara elimdeki bastonu romantik bir tavırla vurdum.

Harabelerin insanı gayşeden tahayyülâtı. Burada hiç bir müteceviz el partenonu meydana çıkaramamış. Fakat mabedi tasavvur için yalnız bir sütun kâfi. Etrafımda asırlar çöküyor ve mukaddes mabet mermerden dehlizleri, ışıktan mezbahları ve rahiplerle putlardan ibaret müzeyyen çehresiyle gözümün önüne geliyor.

Böceklerin takırtılı orkestrası, feryatları ve trampetaları ile serseri ruhumun tahayyül ettiği o dinî barbar âyinleri tanzir ederken parlak noktalarla delinmiş gibi görünen sema, tavansız mabedin üstünü yıldızlarla donanmış bir kubbe ile örtüyor.

(Sonu var)

Göçmenler için yeni tathir istasyonları

Ana vatana gelen muhacirlerin Kavak ve Tuzlada yapılan fennî tathir işleri şimdiye kadar Büyükdere ve Galata sahil sıhiye merkezleri tarafından idare edilmekte idi. Muhacir gelmesinin uzun müddet devam edeceğini göz önüne alan Sıhat ve İçtimaî Muavenet Vekâleti tamamen ayrı bir iş olan muhacirlerin fennî tathir işlerini ayrı bir teşkilâta gördürmiye karar vermiştir. Bunun için Vekâlet müstakil ve yalnız göçmenlerle meşgul olmak üzere tahaffuzhane müdürlüğü kuracaktır.

Muzır hayvanlarla mücadele

Ziraat Vekâleti bu sene muzır hayvan ve hastalıklariyle mücadele işini hızlaştırmıya ve genişletmiye karar vermiştir. Bunun için mevkuf kadrosundan teşkilâta 20 süvari gardiyan ilâve edecektir.

Zeytin kanununun tatbikleri

Ziraat Vekâleti zeytin kanununun yürürlüğe girmesi üzerine zeytin bakım teşkilâtı ve zeytin istasyon ve fidanlıklarını arttıracaktır. Bunun için şimdilik kadroya 2 seyyar mütehassıs ve 18 bakım memuru alınacaktır.

İzmir eğitmen kursu açıldı

İzmir (Hususî) — Kızılçullu köy öğretmen okulunda açılan köy eğitmen kursunda derslere başlanmıştır. Kursa vilâyetimizden 40, Muğla vilâyetinden 60 eğitmen iştirak etmiştir. Faaliyete geçen İzmir köy eğitmenleri yetiştirme kursuna B. Sıtkı Özenin, ziraat vekâleti teşkilât kanununun 18 inci maddesine göre ziraat eğitim şefi tayin edildiği vekâletten vilâyete bildirilmiştir.

Kursların açılmasından maksat köylünün kültür ve ziraat vaziyetlerinin inkişafı olduğundan vilâyete ziraat vekâletinden bu kurslarla yakından alâkalanmalarının temini tavsiye olunmuştur.

Çankırı'da bahar başladı

Çankırı (Hususî) — Bir haftadanberi karla karışık olarak yağan yağmurlar artık bitti. Gök, beyaz ve küme küme bulutlarla açılıp örtülüyor. Güneş, ayazı yok etti. Tabiat, kırlarda, bayırlarda, tepelerde açan küpe küpe sarı beyaz çiğdemlerle gülüyor. Şimdi her taraf yeşilleniyor. Tarlalarda ekinler filizlendi. Ağaçların kara kuru sevimsiz dalları oyalı boyalı, göz alan iç açan çiçeklerle bezendi.

Kızılcık dalları sarı, badem ağaçları beyaz çiçeklerle donandı.

Menekşeler çimenler arasında gizlenerek kokularını etrafa serpiyorlar.

Soğuktan, artık bıkmış usanmış olan herkes, tabiatin bu güzel senesine doğru koşuyor. Çankırı zaten bir tabiat memleketidir. Ona renk, koku ve güzellik veren tabiattir. Onun kışı matem, baharı bayramdır. — *Kadri Korman*

Trakya köylerinde eğitmenler

Edirne (Hususî) — Bundan üç dört ay evel Alpullu'ya nakledilmiş olan köy öğretmen okulu tedrisatına devam etmektedir.

Ayrıca her sene açılmakta olan yedi aylık köy eğitmen kursunun 939 devresi de bugünlerde "devlet ziraat işletmeleri" kurumunun Lüleburgazdaki çiftliğinde açılacaktır. Hazırlıklar sona ermiştir. Kurs 220 kişi ile 29 teşrin evele kadar devam edecek ve 940 devresi için alınacak daha 220 eğitmenle Trakya'nın ilk öğretmenlere olan ihtiyacı hemen hemen karşılanmış olacaktır.

Eğitmenlerin yalnız çocukları okutmakla değil, bulundukları köylerde ziraat, ağaç, fidancılık, tavukçuluk, sütçülük.. gibi hayatın tatbikî hareketlerindeki rolleriyle de çok faydalı oldukları anlaşılmıştır. İki eğitmeni olan Hasköy, bunun en canlı bir örneğini teşkil etmektedir.

Hasköy'de eğitmenler bu sene yalnız 15 bin kavak çeliği, çeşitli fidanlıklar, yoncalıklar yetiştirerek köyün ziraî sahadaki öncülüğünü de yapacak kudrette olduklarını göstermişlerdir. Gene bu sene bu köyde 12 dekarlık bir parçanın motopomp işletmesiyle de ne kadar canlandığını zikretmek yerinde olur. Bu motopomp İstanbul'dan 250 liraya satın alınmıştır. Köyün tavuk istasyonu yalnız Rodeyland yetiştirmekte, 12 tavuktan her gün 10 yumurta alınmakta ve bunlar köylünün âdi yumurtalariyle değiştirilerek gurklarına yatırılmaktadır.

Hasköy bir örnek olarak ele alınınca, iki sene içinde 200 eğitmene kavuşan Trakya'nın diğer köyleri hakkında da bir fikir edinmek mümkündür.

Bartın'da bir sabıkalının cinayeti

Bartın, (Hususî) — Şehrimizde hiç yoktan bir cinayet işlenmiş, suçsuz bir delikanlı öldürülmüştür. Ölen, Mehmet Kako, öldüren de katilden sabıkalı İhsan Kasaboğlu'dur.

İhsan Kasapoğlu, o akşam sarhoş olmuş ve yanına Mehmet Kako'yu alarak Okulak mahallesinde oturan nişanlısını kaçırmayı kuran İhsan, arkadaşı, Mehmedi otomobil getirmek için çarşıya yollamıştır. Mehmet otomobille gelince, İhsan nişanlısını kolundan tutarak sürüklemek, otomobile bindirmek istemiştir. Bunun üzerine Mehmet, "zorla kız kaçırılamıyacağı„ yolunda İhsan'a nasihat etmek ve kızı kurtarmak istemiş, İhsan bıçağını çekmiş ve Mehmedi sol pazısından ağır surette yaralamıştır.

Mehmet derhal hastaneye kaldırılmışsa da, çok kan kaybettiğinden sabaha karşı ölmüştür.

İşlediği cinayeti müteakip kaçan İhsan Kasapoğlu polis tarafından evinde yakalanmış ve katil, yatağının altından çıkardığı bir çakıyı cinayet âleti diye polise teslim etmiştir.

Hâdiseye Cümhuriyet müddeiumumîliğince derhal el konmuş ve katil İhsan Adliye'ye verilerek tevkif olunmuştur.

İhsan Kasapoğlu, bundan yedi sene evel gene bir cinayet işliyerek altı sene sekiz ay hapse mahkûm olmuş ve bir ay evel müddetini bitirerek çıkmıştı.

Kasapoğlu, gayet tabiî bir tavırla:

— Ne yapalım, sağlık olsun! demiştir.

Çukurova'da tarih eserleri

Bugün Çukurova'da bulunan mâbetler nasıl ve ne vakit yapıldı?

Adana (Hususî) — Çukurova'da çeşitli mabetler vardır. Bugün bu mimarî eserler üzerinde derin etütler yapılacak kıymetli birer mevzu halindedir. Şimdiye kadar bu işle lâyiki veçhiyle uğraşılmış değildir. Bunlar üzerinde yazılmış derme, çatma notlardan başka bir vesikaya da tesadüf edilememiştir. Buradaki mabetler hakkındaki malûmatı da Terses umumî kütüpanelerinden çıkarılmaktadır. Terses'deki mabet ve camiler çeşitli medeniyetlerin tesiri altında kalmıştır. Sanat ve eskilik bakımından tetkika değer başlıca yedi tane mabet ve cami görülmektedir.

Şimdi hâlâ mevcut olan "Eski cami"in kiliseden camie çevrilmi şolduğunu söylüyorlar. Mimarî tarzı da bunu biraz teyit etmektedir. Burası 17 inci asırda Ochen tarafından yapılmıştır.

Burası 1362 tarihinde Kıral [illegible] zamanında, Mısır meliklerinden Mansur'un Şam valisi Bayteymurullah tarafından camie çevrilmiştir.

Bugün gene kozmopolit mimari tarziyle kurulmuş Ulucami de, keza kiliseden çevrilmiştir. Bu camiin içinde eser olarak ele alınabilecek bütün aksam türklerin elinden çıkmıştır. Bu binanın da camie tahvili mısırlıların işagline tesadüf ediyor.

Buradaki küçük minare; camii ise islâm mimarisinden kurulmuş bir binadır. Bunun, Melik Tahir isminde bir Mısır kumandanı tarafından yaptırıldığı söyleniyor.

Diğer bir cami de, hükâm Danyal'dır. Bu, 1361 den sonra camie çevrilmiş bir kilisedir.

"Yeni cami" ise tamamen türk eseridir. Ve 1220 tarihinde miralay Hacı Ahmet bey tarafından inşa ettirilmiştir. Bu camiin yirmi odalı bir dersanesi de vardır.

"Tahtalı minare camii" de bu havali mısırlıların istilâsına uğradığı zaman Abbas paşa tarafından yaptırılmıştır. Minaresi ahşap olduğu için buna "tahtalı minare camii" diyorlar.

Hülâsa, Terses'de milâddan sonraki inşaat arasında mabetlere ait eser mevcut değildir.

Milâddan evel mabetlerin azameti yanında bunlar tetkika değmiyecek kadar fakir ve aynı zamanda yenidir.

— *Nihat TANGÜNER*

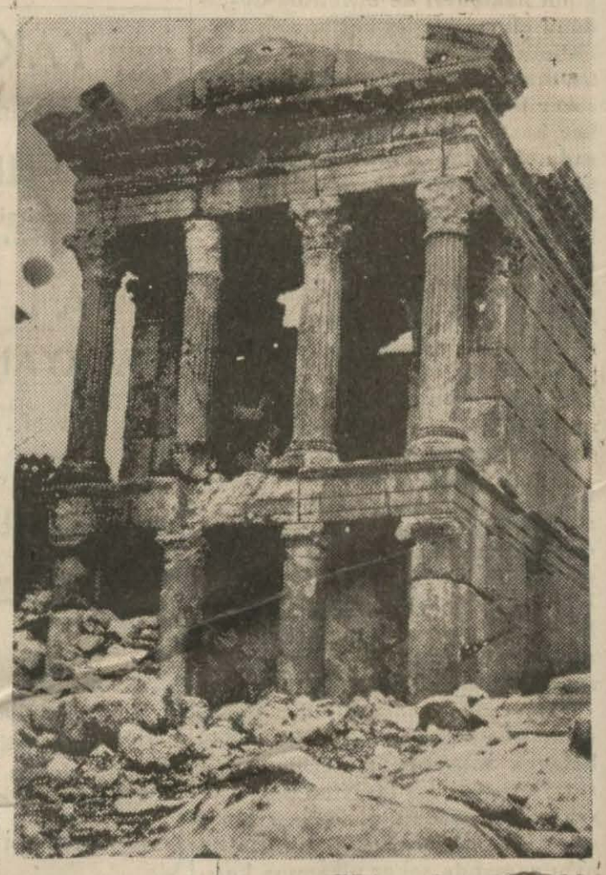

Uzuncaova'da Burçda yapılan ve bugün harap vaziyette bulunan bir mabed. Altta Tapas ovasında bir kale ve üzerindeki mabed

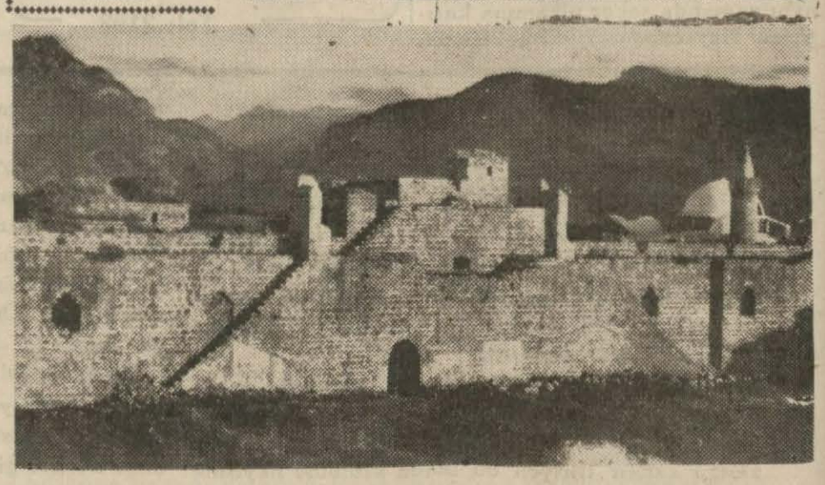

Ceyhan Halkevinde temsil

Ceyhan halkevi gösterit kolu gençleri "Fermanlı deli hazretleri" adlı bir piyes temsil etmişlerdir. Temsil muhitte alâka ile karşılanmıştır. Resim, temsilde rol alan gençleri göstermektedir.

YURTTAN RESİMLER

Fethiye'de bir koyun sürüsü

Çok feci bir kaza

Kıralın vefati haberi üzerine

İngiltere'nin Musul Konsolosu öldürüldü

Musul'da örfi idare ilân olundu

(Başı 1 inci sayfada)

Irak'la Türkiye arasındaki dostluk bağlarının kuvet bulmasına, bu feci kazaya kurban giden muhterem kıralın pek esaslı tesiri olmuştur.

Türkler kardeş Irak halkının acılarına bütün kalpleriyle iştirak ederler.

Feci kaza nasıl oldu?

Majeste Kıral Gazi'nin vefatı ile neticelenen çok müessif kaza hakkında Bağdat'tan aşağıdaki mütemmim malûmat verilmektedir:

Kıral Gazi, otomobilini bizzat kendisi kullanarak, Harisiye sarayına dönmekte idi. Bu âna kadar aydınlanılamıyan bir sebepten dolayı, otomobil bir telgraf direğine çarpmıştır. Kafa tasından yaralanan kıral, bir kaç dakika sonra vefat etmiştir.

Kıralın cenaze merasiminin icrası tarihi bugün tespit olunacaktır.

Merhum Kıralın hayatı

Kıral Gazi'nin saltanat devrinde Irak istiklâlini almış ve İngiltere ile Irak arasında ittifak muahedesi ile Saadâbat paktı imzalanmıştır.

Irak Veliahti olan ve Kıral Gazi'nin yegâne oğlu bulunan Emir Faysal, halen dört yaşındadır. Emir Faysal'ın rüştüne kadar, kıral naipliğini, kıral Gazi'nin amca zadesi ve sabık Hicaz kıralı Ali'nin oğlu Emir Abdül - İlâh ifa edecektir.

Evelce feshedilmiş olan parlâmento, niyabet meselesi hakkında bir karar vermek üzere perşembe günü toplantıya dâvet olunmuştur.

Merhum Majeste birinci Gazi 12 mart 1912 tarihinde Mekke'de dünyaya gelmiş ve 27 yaşını daha yeni doldurmuştur.

927 senesine kadar Bağdat'ta hususî tahsil görmüş, 927 senesinde İngiltere'de Harrow kollejine girerek tahsilini orada ikmal etmiştir. Bundan sonra da Irak harbiye mektebine girmiş ve 1932 yılında mektepten ikinci mülâzim rütbesiyle neşet etmiştir.

1933 senesinde, merhum pederi Majeste birinci Faysal'ın Avrupa seyahati esnasında kıral naibi olmuş ve memleketi bu müddet zarfında büyük bir liyakatle idare etmiştir. Birinci Gazi naipliği esnasında çıkan Asurî hareketini büyük bir dirayetle bastırmıya muvaffak olmuştur.

Pederinin vefatı üzerine 8 eylûl 1933 de birinci Gazi unvaniyle Irak kıralı ilân edilmiştir. Majeste birinci Gazi 25 birincikânun 1933 de amcası kıral Ali'nin kerimesi prenses Aliye ile izdivaç etmiş ve 1935 de oğlu ikinci Faysal dünyaya gelmiştir.

Merhum kıral, sporu çok severdi. Kriket, hokey, tenis oynar, ava çıkar, otomobil kullanırdı. Bir kaç hususî tayyaresi vardı. Kırallık sarayı olan Harisiye'de üç verici radyo istasyonu tesis ettirmişti. Saraya mahsus bir programla bu istasyonlardan neşriyat yaptırır, milletinin kültür inkişafiyle bu kadar yakından alâkadar olurdu.

Elçiliğe taziyetler

Ankara'da Irak elçiliği dün elçilik binasında bir hususî defter açmıştır. Şehrimizin kordiplomatik mehafili ve diğer birçok zevat dün hususî defteri imzalamak suretiyle tâziyette bulunmuştur.

40 günlük millî matem

Bağdat, 4 a.a. — Veliahd Prens Faysal ikinci Faysal adı ile kıral ilân edilmiştir. Prens Abdül - İlâh da naip nasbolunmuştur. Niyabet meclisi meselesi millî meclis tarafından katî olarak halledilinciye kadar hükümdarlık salâhiyetlerini hükümet icra edecektir.

Hükümet 40 günlük millî matem ilân etmiştir. Kıralın ölümü yalnız Irak'ta değil bütün arap memleketlerinde derin bir teessür uyandırmıştır. Her taraftan taziyet telgrafları gelmektedir. Kıralın cenaze merasimi çarşamba günü yapılacaktır.

Musul'daki ingiliz konsolosu öldürüldü

Bağdat, 4 a.a. — Musul'dan gelen haberlere göre, kıralın vefatı haberi duyulur duyulmaz ingiliz konsolosu öldürülmüş ve konsolosluk binasına ateş verilmiştir. Galeyan içinde kesif bir halk kütlesi ingilizler aleyhinde nümayişlerde bulunmuştur.

Musul'da örfî idare

Londra, 4 a.a. — Musul'da örfî idare ilân olunmuştur.

Press Association aldığı bir habere göre İngiltere konsolosunun katli hâdisesiyle alâkadar olmak üzere dört kişi tevkif edilmiştir. Irak başvekili bu hâdiseden dolayı İngiltere'ye teessürlerini bildirmiştir.

İngiliz - Leh görüşmeleri dün başladı

Londra, 4 a.a. — B. Bek, yanında Polonya'nın Londra elçisi B. Raczynski olduğu halde, saat 11 - 10 da hariciye nazaretine gelerek Lord Halifaks tarafından kabul edilmiş ve görüşmelere başlanmıştır.

Bek, Lord Halifaks, Cadogan ve Strang, bu sabah hariciye nazaretinde iki saat kadar görüşmüşlerdir.

Bek, bundan sonra Lord Halifaks ile hususî surette öğle yemeğini yemiştir.

Polonya mahfilerinde söylendiğine göre Bek, Lord Halifaks'a polonyanın İngiltere hükümetine karşılıklı bir garanti vermeğe hazır olduğunu bildirmiştir. İki devlet adamı, derpiş edilen taahhüdün metnini, Polonya ile Romanya arasındaki münasebetlerin takviyesi meselesini, yahudi meselesini ve İngiltere'nin Polonya'ya ikrazatta bulunması meselesini müzakere etmişlerdir.

Romanya'nın mülkî ve siyasî tamamlığının idamesi, malûm olduğu üzere, İngiltere'nin ilk safta gelen bir endişesini teşkilde berdevamdır. İngiltere tarafından doğrudan doğruya Polonya'ya verilen ve halen yapılmakta olan görüşmeler neticesinde daimî bir mahiyet alabilecek olan garantiden başka, ingiliz siyasî mahfillerinin kanaatine göre, İngiltere, Varşova hükümetinden, Polonya'nın mühim rol oynıyabileceği mıntakada daha geniş mesuliyetler almasını istemesi muhtemeldir.

Meselenin bütün bu safhaları bugünkü görüşmelerde gözden geçirilecektir. B. Çemberleyn ve Lord Halifaks'ın dünkü nutukları, İngiltere'nin, bu fikir taatisini, mümkün olduğu kadar geniş ve mümkün olduğu kadar tam bir halde yapmak niyetinde bulunduğunu açıkça göstermektedir.

B. Bek, öğleden sonra, avam kamarasında başvekil B. Çemberleyn'i ziyaret edecek ve gece, hariciye nezaretinde Lord Halifaks tarafından şerefine verilecek ziyafette bulunacaktır.

"Memnuniyet verici,, neticelere varıldı.

Londra, 4 a.a. — Bugün yapılmış olan İngiliz - Polonya müzakerelerinin memnuniyet verici neticelere vardığı resmî mahfillerde beyan olunmaktadır. Press Associationun yazdığına göre, lort Halifaks ile Bek Avrupanın vaziyetini tetkik etmişlerdir. Lort Halifaks İngiltere'nin son zamanlarda girişmiş olduğu müzakereler hakkında izahat vermiştir.

Polonya hariciye nazırı, İngiltere ve Polonya arasında karşılıklı müdafaa anlanşması hususunda Polonya'nın müzakereye girişmek arzusunu izhar etmiştir.

Keza İngilterenin Polonyaya bir ikrazda bulunması meselesi de görüşülmüştür.

Dük de Kent ile zevcesinin ve keza Çörçil ve Eden'in de bulunduğu ziyafetten sonra Polonya hariciye nazırı Bek Başvekil Çemberleyn ile bir saat 50 dakika süren bir mülâkat yapmıştır. Bek ile Halifaks arasında müzakereler yarın sabah devam edecektir.

B. Bonne'nin izahları

Paris, 4 a.a. — Mebusan meclisi hariciye necümeni bugün öğleden sonra hariciye nazırı Bonnet'nin enternasyonal vaziyet hakkında verdiği mufassal izahatı dinlemiştir.

Hariciye nazırı Fransa - İngiltere - Polonya müzakerelerini anlatmış ve müteakiben Suriye vaziyetini tetkik eylemiştir.

Hariciye encümeni Fransız - Suriruznameye koymayı kararlaştırmışye muahedesinin tetkikini gelecektir.

İngiliz - Fransız Hava Nazırları arasında görüşme

Londra, 4 a.a. — Fransız hava nazırı B. Guy la Chambre, yanında ingiliz hava nazırı Kingsley Wood olduğu halde, Başvekâlet dairesinde B. Çemberleyn'i ziyaret etmiştir.

Pres Association'un söylediğine göre, B. Guy la Chambre tayyare inşaatı bahsinde fransız - ingiliz iş birliğini tanzim etmek arzusundadır.

Guy la Chambre, bu sabah Çemberleyn ve Kingsley Wood ile görüşmüştür. Mumaileyh, öğle yemeğini Fransa sefarethanesinde Kingsley Wood, yüzbaşı Balfoure ve birçok ingiliz ve fransız hava eksperleri ile birlikte yemiştir.

Londra, 4 a.a. — Fransız ve ingiliz hava nazırları arasında bugün yapılan müzakerelerde bir ingiliz sefer heyeti Fransaya gönderildiği takdirde takip edilecek usuller tesbit olunmuştur.

Nazırlar, Fransa ve İngiltere tarafından yapılmakta olan tayyarelerin tiplerini birleştirmek için tayyare endüstrilerine ait modelleri aralarında teati hususunda mutabık kalmışlardır.

Fransız hava nazırı müteakiben ingiliz tayare fabrikalarından birini gezmiştir.

Londra, 4 a.a.a — Fransız hava nazırının ziyareti münasebetiyle İngiltere hava nezareti bu akşam aşağıdaki tebliği neşretmiştir:

"Dün akşam yanında müteaddit fen müşavirleriyle gelen fransa hava nazırı Guy la Chambre ile İngiltere hava nazırı Sir Kingsley Wood arasında bugün müzakereler yapılmıştır.

Bu müzakereler, günün ihtiyaçlarını karşılamak ve ilerideki tayyare inşaatını tanzim etmek maksadivle motör, tayyare parçaları ve teferüatı imalâtını ihtiva eden geniş bir sahaya taallük etmiştir.

Temyiz mahkemesine gönderilecek dosyalar noksansız olacak

Adliye vekâleti, temiz mahkemesine gönderilecek dosyaların muntazam ve noksansız olarak gönderilmesi hakkında alâkalılara bir tamim göndermiştir.

Bu tamimi dercediyoruz:

Temiz mahkemesine gönderilecek dosyaların muntazam bir halde ve noksansız olarak gönderilmesi 26/10/1932 ve 25/1/1937 tarihli tamimlerle tebliğ edilmişti.

Tebliğata rağmen, aleyhine temyiz yoluna müracaat edilen kararı havi hüküm evrakının bazı mahallerden yine noksan ve gayrı muntazam bir halde gönderilmekte olduğu C. B. M. U. liğinden bildirilmiştir. Bu halin fuzulî muhaberelerle işlerin gecikmesine sebebiyet vereceği ve temyiz tetkikatını işkâl edeceği aşikârdır. Bu kabil hallere mahal verilmemek üzere mezkûr tamimler dairesinde muamele ifasiyle berabber:

Gıyabî hükümlerde hükmün tebliğini mutazammın ilmühaberlerin dosyaları içerisine konması ve tebliğ tarihinin tevsik olunması, temiz istidalarının müstedileri tarafından imza edilmeden gönderilmemesi, temyiz istida ve lâyihalarının kayıt tarihlerinin tesbiti, yokluk ilmühaberleri ve depo makbuzlarının dosyalariyle birlikte gönderilmesi ve bunların yokluk ilmühaberlerinin mahkeme kalemine ibraz ve kaydedildiği tarihlerin tevsiki.

Depo makbuzu ve yokluk ilmühaberlerinde mümeyyizin (10) lira depo parasını vermeğe iktidarı bulunup bulunmadığını merciince tasrih ve tasdik edilmiş bulunması, temiz istidalarına (kaydı kaleme) diye hâkimler tarafından yapılan havalelerin imza ile tevsik olunması, muhakeme zabıtnamesindeki durşma günlerinin hâkim ve zabıt kâtipleri tarafından tamamen imza edilmiş bulunması, suçluların mahkûmiyeti sabıkası müzekkerelerile subut vasıtalarından olan mağdura ait tabip raporlarının dosya içerisinde bulundurulması, tashihi karar istidaları üzerine C. M. U. liğince bir mütalea dermeyan edilmeden dosya gönderilmemesi, dizi pusulasız dosya gönderilmemesi, sevk müzekeresinde yazılı numaraların zarf üzerine aynen ve doğru olarak yazılması ve her işe ait dosyaların ayrı ayrı zarflar içerisinde olarak postahanelere verilmesi hususlariyle temyiz tetkikatını işkâl edecek ve fuzulî muhaberelere yol açabilecek sair hususlara mahal verilmemesine azamî dikkat edilmelidir.

Keyfiyetin ve tebligat hilâfına hareket edenler hakında kanunî muameleye tevessül olunacağının ilgilere bildirilmesi tamimen tebliğ olunur.

İstanbul'da mektepler arası spor müsabakaları

İstanbul valisi sporculara hitaben söz söylerken

Talebelerimiz âbideye çelenk koyuyorlar

İstanbul'da mektepler arası spor müsabakalarının açılış töreni münasebetiyle yapılan geçit resminde bir kız lisesi

Genç kızlarımız istiklâl marşı söyliyerek Taksim'den geçiyorlar

Sporcu kızlarımız geçit resminde

Sporcu kızlarımızın geçit resminde alınmış başka bir resimleri

Erkek sporcular geçit resminde

KÜÇÜK DIŞ HABERLER

× *İstokholm* — İsveç ve ingiliz sanayicilerinden mürekkep heyetler karşılıklı ziyaretler yapacaklardır.

× *Maringnan* — "Yankee Clipper" deniz tayyaresi İngiltere'ye hareket etmiştir.

× *Bern* — "İsviçre gençliği,, teşkilâtı, her türlü yabancı propagandalarla ve bilhassa nasyonal - sosyalist propagandası ile mücadele etmek üzere bir merkezî faaliyet komitesi teşkil eylemiştir.

× *Port - Vaşington* — "Yankee Clipper,, ile aynı tipte olan "American Clipper" deniz tayyaresi Bermudes adalarına yaptığı ilk seyahatten bir rekor rakamı olan 60 yolcu ile dönmüştür.

× *Paris* — Paris baş piskoposu kardinal Verdier, önümüzdeki haziran ayında Polonya ve Litvanyaya gitmek arzusunu izhar etmiştir. Kardinal, bilhasa Varşova, Poznan ve Krakovi'yi ziyaret edecektir.

× *Londra* — Polonya büyük elçisi Kont Reczynski, millî müdafaa sermayesi istikrazına 80.000 zloty ile iştirâk etmiştir.

× *Paris* — Fransa ile İsveç arasında bir sene muteber olmak üzere bir ticaret anlaşması imza edilmiştir. Bu itilâfta, iki memleket arasındaki mübadelelerin çoğaltılması derpiş edilmektedir.

× *Varşova* — Hariciye müsteşarı Szembek, fransız sefiri Noel ile macar elçisi de Bory'yi kabul etmiştir.

× *Nevyork* — Clare Lunch, bir kişilik hafif bir tayyare ile Amerika kıtasını merhalesiz geçme rekorunu kırmıştır.

× *Vaşington* — Mebusan meclisinin nakid işleri encümeni, iki milyar dolarlık istikrar sermayesinin ve dolar devalüasyona tâbi tutabilmek bahsinde Reisicümhura ait selâhiyetlerin iki sene müddetle uzatılması hakkındaki kanun projesini tasvip etmiştir.

× *Belgrad,* — General Yovanoviç Ferik Generalliğe terfi edilmiştir. Aynı kararname ile askerî ümeradan 8 kişi liva generalliğe terfi edilmiştir.

Hakimlerin terfiine esas teşkil edecek kararlar

Hâkimler kanunu mucibince Adliye Vekâletinde toplanan ayırma meclisi umumî heyeti, 1940 senesine mahsus olmak üzere hâkimlerin terfi için temyiz mahkemesince tetkik edilen işlerinden yüzde elli beşinden fazlasının tasdik edilmiş olmasını ve tercihan terfia lâyık olabilmek için de bu mikdarın yüzde yetmiş beşten fazla bulunması lâzım geldiğini kararlaştırmıştır.

Muhabere Münakale ve Ticaret Vekâletleri

İki Vekâlete ait teşkilât kadroları hazırlanıyor

Bütün münakale işleri Denizbank da dahil olmak üzere Münakale Vekâletine geçti

(Başı 1. inci sayfada)

lüklerden teşekkül edeceğine göre, bütçe meselesi yalnız Vekil tahsisatı, müsteşarlık ve hususî kalem gibi muayyen makamlar için bahis mevzuudur.

Bu itibarla iki vekâletin asıl bütçeleri, mart başında kamutaya verilmiş olan 939 malî yılı bütçesi bütçe encümeninde tetkik edilirken hükümet tarafından bir proje halinde verilecek ve bu esasa göre tefrik edilecektir. Bu itibarla iki yeni Vekâlet haziran başında müstakil birer bütçe ile idare edilmiye başlanacaktır.

Yeni vekillerimiz işe başladılar

Nafıa Vekâletine tayin olunan Konya mebusu General Ali Fuat Cebesoy dün sabah Nafıa Vekâleti binasında Vekâlet makam odası olarak ayrılan müsteşarlık odasında Münakale ve Muhabere Vekili B. Ali Çetinkaya tarafından Vekâlet erkânı ile tanıştırılmıştır. Yeni Vekil bundan sonra tebrikleri kabul etmiş ve öğleden sonra da Vekâlet işleriyle meşgul olmuştur.

Ticaret Vekâletine tayin olunan Antalya mebusu B. Cezmi Erçin de dün sabah İktısat Vekâletine gitmiş, Ticaret Vekâleti makam odası olarak ayrılan müsteşarlık odasında İktısat Vekili B. Hüsnü Çakır tarafından Vekâlet erkâniyle tanıştırılmıştır.

Bu yeni Vekilimiz de bundan sonra tebrikleri kabul etmiş ve öğleden sonra Vekâlete ait işlerle meşgul olmuştur.

İki Vekâletin teşkilâtına gelince, İktısat Vekâleti iktısadî ve ticarî faaliyeti kendi sinesinde toplıyan bir uzviyet halindeydi.

Biri sanayi işlerine, diğeri de iç ve dış ticaret işlerine bakmak üzere bu Vekâleti ikiye ayırmak muvafık görülmüştür.

Nafıa Vekâleti de hem inşa hem de münakale işlerini idare ile mükellef idi. İnşaatı tamamen nafıada bırakmak, münakale işlerinin idaresi ile deniz yolları işini de İktısat Vekâletinden alarak buraya vermek suretiyle bir vekâlette bırakmak doğru görülmüştür. Kurulan yeni iki Vekâletin, taksimi âmal noktai nazarından tatbikatta faydalı neticeler vereceği ümit edilmektedir.

İki Vekâletin teşkilâtı

Haber aldığımıza göre hazırlanmakta olan teşkilât kanunları projesine göre, Münakale ve Muhabere Vekâletine posta ve telgraf, devlet demiryolları, devlet hava yolları, denizbank, Van gölü işletme idaresi, Trabzon - İran transit yolu işletme idaresi bağlanacak, diğer Nafıa Vekâleti şubeleri ise Nafıa Vekâleti kadrosunda kalacaktır.

Bunlar meyanında, köprüler, su işleri, yüksek mühendis mektebi, Nafıa fen mektebi de vardır.

İktısat Vekâleti kadrosunda Etibank, Sümerbank, sanayi ve maadin umum müdürlükleri kalmaktadır; Türkofis, iç ticaret umum müdürlüğü ve Vekâletin diğer şubeleri Ticaret Vekâletine bağlanmaktadır.

Hazırlanmakta olan yeni teşkilât kanununda, İktısat Vekâletinin görülen lüzum üzerine genişletilmesine karar verilmiş olan yeni teşkilât ihtiyacını karşılıyacak hükümlerin bulunması muhtemeldir. Maamafih hakikî vaziyet, teşkilât lâyihalarının kamutaya sevkinden sonra belli olacaktır.

Nafıa Vekilimizn teşekkürü

Ankara, 4 a.a. — Nafıa Vekili general Ali Fuat Cebesoy, Nafıa Vekilliğine tayini dolayısiyle hakkında gösterilen duygu ve tebriklere ayrı ayrı cevap veremediğinden, teşekkürlerinin iblâğına Anadolu Ajansını tavsit etmişlerdir.

DIŞ TABIBI

M. AZİZ TUNÇ

Pazardan maada her gün hastalarını kabul ve tedavi eder. Adliye Sarayı yanında Sarraf Hakkı Apartımanı No. 1

En iyi düsturlar..

(Başı 1 inci sayfada)

kimseyi aldatmaktan fayda ummamak, demagojiden nefret etmek lâzımdır: "... Biz zannetmedik, hiç bir meseleyi hallederken düşünmedik ki karşımızda bulunan muhataplarımız zayıf yerlerimizi veya kuvetli yerlerimizi *farketmemişlerdir.*„

Son üniversite nutku hatırlardadır. Bir de 1926 da Ankara Hukuk Fakültesinin diploma tevzii merasiminde söylediği şu fikirlere bakınız: "... Zeki değil, çok çalışkan adam istiyoruz. Mektepten çıktıktan, saçınız ağardıktan, hattâ Başvekil olduktan sonra mektepte talebe imiş gibi çalışmalı, uğraşmalısınız!"

Dış hâdiseler karşısında hemen şimdi içinizden geçmekte olan bir sualin cevabını, size kolaylıkla 1925 senesindeki bir nutkundan tedarik edebiliriz: "... Haricî politikada yeni Türkiye'nin hususî bir şıarı vardır: o da, şüun ve hâdisenin seyrine ne kendisini gelişi güzel terkederek, yarın ne çıkacağını, nereden ne gelebileceğini bilmiyerek hayat sürüklemek değil, bu şüun ve hâdisat içinde Türkiye'nin emniyetini idameye mâtuf başlı başına bir irade sahibi olarak yürümektir.„

Millî Şef ve Devlet Reisi olarak bugün dahi kendisini vatandaşları hakkında en çok meşgul eden bir endişesini 1925 te şöyle tesbit etmiştir: "... Nimet ve mükellefiyet bu memleketin her tarafında bütün vatandaşlar için müsavi olacaktır.„

Matbuat hüriyeti için de eskidenberi aynı fikir sebatı: "... Memlekette matbuat olmaksızın halk iradesinin bulunduğunu farzetmek ihtimali yoktur. İkinci mesele şudur: matbuat hüriyeti, iyi kullanılmıyan yerde memleketi felâha sevketmez. Bu iki zıddı telif etmeğe mecbursunuz: matbuatın hüriyeti baki kalacak ve matbuat hüriyeti memlekete zarar vermiyecektir.„

Demokrasilerde vatandaşlık terbiyesi için değişmez düstur: "... Halk idaresinde siyasî vaziyette bulunanlar, memleketi idare eden Başvekil gibi hususî mesuliyet hissi ile mütehassis olmak lâzımdır.„

Bir de İnönü, Sakarya, garp cephesi, Lozan ve daha nice zafer ve hizmetlerin büyük kahramanının şu feragat dersine bakınız: "... İktidar mevkiinde bizi tutan ve milletin vekillerine itimat veren, maziden aldığımız kuvet değil, istikbâle ait olan fikirlerimizin sağlamlığıdır.„

Seksen sayfalık eser, hep böyle, her biri bugünkü neslin siyasî ve millî terbiyesine esas alınabilecek vecizelerle devam edip gidiyor ve bu sözlerin yalnız sahibi değil, bu fikirler en başta kendisi için hareket düsturu olan bir Şef'i başımızda hissetmek yüreğe ferah, gönüle huzur veriyor.

F. R. ATAY

Her gün binlerce yavruyu senin yardımın, senin şefkatinle sinesinde barındıran Çocuk Esirgeme Kurumudur. Yılda bir lira ver Çocuk Esirgeme Kurumuna üye ol !

Bütün İngiliz partileri B. Çemberleyn'in yeni siyasetini tasvip ediyor

Vaktiyle Napoleon'a karşı olduğu gibi

İngiltere Almanyaya karşı bir koalisyon kurmağa çalışıyor

Londra, 4 a.a. — Aralarında amele fırkasından Grinvud, liberallerden Sinkler ve Loyd Corc ve muhafazakârlardan Çörçil ve Eden de olmak üzere bütün fırkalar adına söz söyliyen hatipler, dün Avam Kamarasında hükümetin yeni siyasetine muvafakat etmişler, yalnız hepsi de şimdiki İngiltere - Fransa - Polonya itilâfının daha geniş bir anlaşmanın nüvesini teşkil etmesi lüzumuna işaret eylemişlerdir.

Bu zevat, bilhassa Sovyet Birliği ile beraber çalışılması lüzumunda ısrar etmişlerdir.

Almanya çember içine alınacak değil

B. Çörçil, bilhassa Başvekilin beyanatını tamamiyle tasvip etmekte olduğunu söylemiştir. Mumaileyh ayniyle B. Çemberleyn gibi, Almanyayı çenber içine almak meselesinin asla bahis mevzuu olmadığını söylemiştir.

B. Çörçil, B. B. Çemberleyn'in sulh dâvasını müdafaa etmek mevzuu bahs olduğu zaman halkın gözünden düşmekten korkmamakta olduğunu bütün dünyanın bildiğini ilâve etmiştir. Bunu italyan ve alman milletleri de biliyorlar. Mumaileyh bütün fırkaları B. Çemberleyn'e müzaheret etmeğe davet eylemiştir. Hatip, hükümetin zâfa delâlet edecek her şeyin önüne geçmesi ve Sovyet Rusya'nın yeni siyaset sahasında mesai birliği yapmasına engel olacak her şeye mâni olması lüzumunda ısrar etmiştir.

Mecburî askerlik meselesi

Hatip, netice olarak, sulh zamanındaki ihtiyarî askerlik hizmetinin harp zühuri takdirinde mecburî mükellefiyete tahvil edileceğini ilân etmesi lâzım olduğunu söylemiştir.

B. Loyd Corc, kollektif emniyet siyasetinin yeniden taze hayat bulmuş olmasından mütevellit memnuniyetini izhar etmiştir. Mamafih mumaileyh, şimdiki hal ve şartlar dahilinde Polonya'nın bir taarruza uğraması takidirinde oraya bir tabur asker bile sevkine imkân mevcut olmadığını beyan eylemiştir.

Diğer taraftan Fransa'nın önünde muazzam istihkâmat vardır. Şu halde Sovyetlerin işbirliği, esastır.

Üç batıl itikat

Hatip, hükümetin şimdiki siyasetinin üç batıl itikada istinat etmekte olduğu mutaleasını ileri sürmüştür :

İtalya'nın bitaraflığı, spanya'nın bitaraflığı ve seyrisefainin serbestisi..

B. Loyd Corc, 18 milyondan müteşekkil olan Sovyet ordusunun halihazırda 1914 senesinde olduğundan daha kuvetli olduğu mütaleasını serdetmiştir.

Sovyetlerin işbirliklerine karşı Polonyalılar tarafından ileri sürülen itirazlardan bahseden hatip, büyük Britanya'nın bu teşriki mesainin şartlarını tesbit ve vazetmesi lâzım olduğumütaleasını ileri sürmüştür.

B. Eden B. Loyd Corc'u tenkit ediyor

B. Eden, B. Loyd Corc'un iddialarını tenkit etmiştir. Mumaileyh, Sovyetleroin yapacakları işbirliğinin ehemiyetini kabul etmiş, ancak Sovyetlerin işbirliği sahasına ithâl edilmelerinin halihazırda bahis mevzuu olmadığını ve şimdiki sistemin sadece bir İngiltere ve Fransa'nın arzularına bağlı olmayıp diğer memleketlerin coğrafî ve tarihî mülahazalardan mül hem olan kararlarına bağlı olduğunu söylemiştir.

B. Eden, hükümetin siyasetinin bütün fırkalarca tasvip edilmesinden ve bütün milletin hissiyatına terceman olmasından dolayı memnuniyetini izhar eylemiştir.

Napoleon'a karşı yapılan koalisyon gibi...

Londra, 4 a.a. — Çemberleyn'in nutku, İngiltere hükümetinin tecavüze karşı Napoleon'un muharebelerine karşı yapılan koalisyonlara benzer bir koalisyon vücuda getirmeğe uğraştığı hakkındaki görüşü teyit etmektedir. Şimdiki koalisyon, alâkadar bütün milletlerin mütesanid bir şekilde biribirlerini müdafaa etmeleri prensipine istinat etmektedir. Bu yolda atılacak ilk adım, büyük bir ihtimalle ingiliz garantisinin Romanya'ya teşmili olacaktır.

Romanya ve Macaristan

Bu takdirde her türlü taarruza karşı müşterek bir müdafaa temin edilebilmesi için tedafüî Polonya - Romen paktının tâdili lâzımgelecektir. Polonyalılar macarlarla muhtemel bir ihtilâfı derpiş etmek istememekte iseler de romenler, macarlar almanların tarafına geçtiği takdirde Polonya - Romanya ittifakının tatbiki hususunda israr etmektedirler. Bu takdirde sovyetler birliği sadece ilkmaddeler ve harp malzemesi verecektir. İngiltere halihazırda Romanya ve Polonya'nın maksatları hakkında malûmat edinmektedir.

Diğer devletlerin de muvafakatleri alınacak

Tahmin edildiğine göre Bek ile Romanya sefiri Virgil Tiba, pek yakında Varşova ve Bükreş'in cevaplarını getireceklerdir.

Bulgaristan Balkan antantına girerse...

Selâhiyetli mahfillerde söylendiğine göre İngiltere aynı zamanda istiklâllerini müdafaa etmeğe azmetmiş bulunan bütün memleketlerin muvafakatini almağa çalışacaktır. Hariciye nezaretinin şarkî Avrupa dairesi şefi Sargent'in hafta sonu tâtili esnasında Macaristan, Yugoslavya ve Yunanistan elçileri ile yaptığı mülâkata büyük bir ehemiyet atfedilmektedir.

Selâhiyetli ingiliz mahfillerinde Bulgaristan'ın Balkan antantına girmesi ile Balkanlardaki vaziyeti aydınlanacağı ümit edilmektedir.

Söylendiğine göre İskandinavya memleketleri ilk maddeler verecekler dir. İngiliz - Portekiz ittifakı da büyük bir ihtimalle Portekiz sömürgelerinin taarruzlara karşı müdafaası için takviye edilecektir.

İngiliz mahfillerinde, İspanya'ya İngiltere tarafından yapılacak malî bir yardımın bu memleketin derpiş edilen sisteme girmesi imkânını vereceği ümit edilmektedir.

Çemberleyn'in nutkunun Roma'da uyandırdığı âkisler

Otoriter rejimler mukabil taarruza geçecekler

Roma, 4 a.a. — Maarif nazırı Bottai Kritika Faşista mecmuasında enternasyonal siyaset hakkında yazdığı bir makalede diyor ki:

"İtalya ve Almanya kendi hayatî genişlemelerine ve ideolojik düşmanlıklara karşı demokrasilerin yapacağı bir ittifak pek tabiî olarak Musolini İtalyası aleyhine de müteveccihtir. Hiç kimse hayale kapılmasın, otoriter rejimler muarızların meydan okumalarını karşılıyacaklar ve dünyanın her tarafında mukabil taarruza geçecek lerdir.„

İflâs eden bir sistemi ihya için.

Roma, 4 a.a. — İtalyan matbuatı, Çemberleyn tarafından dün söylenen nutkun, ingiliz siyasetinin Almanya nın muhasarasını istihdaf ettiğini teyit eylediğini yazmaktadır.

Messagero, diyor ki:

" Londra ile Paris'in Cenevre'de iflâs eden müşterek emniyet sistemini ihya etmiye çalıştıkları muhakkaktır. Musolini, bu sistem için: "otomatik bir harp teşekkülü" tabirini kullanmıştı. Çemberleyn ve Lord Halifaks tarafından söylenen nutuklar, İngilterenin teşebbüs ettiği hareketi aydınlatmakta ve İngiltere'nin hareket tarzına atfedilen vehamet ve şümulü tahfif etmiye çalışmaktadır.

6 veya 7 nisanda

İtalyanlar Valona'da karaya çıkacaklar

Arnavutluk hükûmeti mukavemet niyetinde

Arnavutlukta bir sokak

((Başı 1 inci sayfada)

gelen haberler, İtalya'nın, yakında Arnavutluğa italyan askeri göndermek niyetinden Arnavutluğu haberdar ettiğini teyit eylemektedir.

İtalyan kıtaları, Valona'dan karaya çıkarılacaktır.

İtalya, bu hareketini, 1927 İtalya - Arnavutluk anlaşmasının Arnavutluğa karşı bir yabancı tehlike takdirinde bu memlekete İtalya'nın askerî yardımda bulunacağı hakkındaki madde sine dayanarak yapacaktır.

Öğrenildiğine göre, italyan askerleri, 6 ve yahut 7 nisanda Arnavutluğa çıkacaktır.

İyi haber alan mahfillerin bildirdiğine göre, Arnavutluk hükümeti, her türlü asker ihracına mukavemet niyetindedir. Arada bir uzlaşma bulmak için halen Roma ile Tirana arasında müzakereler cereyan etmektedir.

Musolini'nin son nutku

Paris, 4 a.a. — Havas bildiriyor:

Diplomatik mahfillerin umumî kanaati, Roma ve Tirana'dan gelen haberlerin, yarı resmî tekziplere rağmen İtalya'nın Arnavutluk üzerinde bir askerî hareket hazırladığı korkusunu vermekte olduğu merkezindedir.

Musolini, 26 mart tarihli nutkunda, İtalya'nın Akdenizi kendi hayat sahası telâkki ettiğini ve Adriyatik denizinin ise Akdenizde İtalya'nın çok ehemiyetli menfaatlerinin bulunduğu bir körfezi olduğunu bildirmişti.

İtalya vaziyetini takviye etmek istiyor

30 martta Musolini, İtalya'nın hiç de Akdeniz'de mahpus kalmak niyetinde bulunmadığını ilâve etmişti.

Diplomatik mahfillerin tebarüz ettirdiğine göre, İtalya, Kıral Zogo nez dindeki müşavirleri ve ehemiyetli malî yardımı ile Arnavutlukta filî bir monopol tesis etmiş bulunmaktadır. İtalya, bugün, kıral Zogo'nun başka tesirlere kendisini kaptırmasından korkarak, Arnavutluktaki bu vaziyetini daha ziyade takviye etmek istemektedir.

Diğer taraftan Yugoslavya, bugün hırvat meselesi ile meşguldür ve bu vaziyet, yabancı entrikalara ve bilhassa alman entrikalarına kapı açmaktadır. İtalya Adriyatik sahillerinde bir alman nüfuzundan çekinmektedir.

Diplomatik mahfillerin ilâve ettiğine göre, İtalya, Arnavutluğa italyan askerleri göndermek suretiyle, Yugoslavya üzerinde bir tesir icra etmek ve bu suretle Yugoslavya'nın ingiliz emniyet plânına iştirakine mâni olmak ve Yugoslavya'yı Polonya, Romanya, Türkiye ve daha diğer devletler arasında yapılması düşünülen ittifaka iştiraki redde mecbur kılmak istemektedir.

Londra Balkan mahfillerinin fikrine göre

Londra, 4 a.a. — Londra'daki Balkan mahfillerinde söylendiğine göre, italyan hükümeti, son günlerde, Arnavutluk üzerinde İtalya'nın filî hi-

Arnavutluk Kıralı Zog Kıraliçe ile birlikte

maye idaresini kabul etmesi için taleplerde bulunmuştur.

Aynı mahfillerin tebarüz ettirdiğine göre, İtalya, Arnavutluk ordusu üzerinde kontrol icra etmek ve bütün Arnavutlukta sükûn ve nizamı muhafaza için derhal "işçi" kıtaları göndermek niyetindedir.

İngiliz garantisi Yugoslavya'ya da teşmil edilecek mi?

Roma, 4 a.a. — "Havas" İtalyan gazeteleri, ingiliz garantisinin Yugoslavya'ya da teşmil edilmesi ihtimali ile meşgul olmaktadır. İtalyan gazetelerinin tebarüz ettirdiğine göre, İtalya, bunu, İtalya'nın çenber altına alınmasını istihdaf eden bir manevra olarak telâkki edecektir. Netekim, gene italyan gazetelerinin bu münasebetle kaydettiği gibi, Musolini, İtalya'nın Adriyatik sahillerinde üçüncü bir devletin kendisini göstermesine müsaade etmiyeceğini sarih surette bildirmektedir.

İtalyan gazeteleri, İtalya'nın, Ottrant kanalının beri tarafından İngiltere'nin vaziyet almasına katiyen hiç bir zaman müsamaha göstermiyeceğini kaydetmektedir.

Tevere gazetesi, İngiltereyi, İtalya - Yugoslavya anlaşmasının imzasından beri Adriyatik'te hüküm süren sulhu rahat bırakmağa dâvet eylemektedir.

Arnavutluk istiklâlini müdafaa edecek

Tirana, 4 a.a. — Arnavutluk ajansı tebliğ ediyor:

Bazı ecnebi gazeteleri ve radyo istasyonları Arnavutluğun himaye idaresi altına alınmak üzere olduğunu bugün haber vermişlerdir. Bu habere, asılsız nazariyle bakmak lâzımdır. Çünkü, Arnavutluk istiklâline ve tamamiyetine dokunulmasına aslâ müsaade etmiyecektir.

HİKÂYE

Zehirli meyvalar

Yazan: Firdevs ŞEHSÜVAROĞLU

— 2 —

Selmin'in zavallılığına, perişanlığına acıyan Nadide arkadaşının koluna girdi ve çekine çekine sordu:

— Naşit Tosunlara gittiğini biliyor muydun?

— Evet ama, onların yetişmiş bir kızları olduğundan haberim yoktu. Söyle Nadide, ne yapayım şimdi?

Bu son cümleyi o kadar yüksek sesle söyledi ki, yanımdan geçenler dönüp ona baktılar.

— Ne yapacaksın? Hiç.. Naşit Tosunlara gidip büyük bir rezalete sebebiyet vermiye hakkın yok. Hem onlara gittiğin taktirde Münim'in mevkiinin sarsılacağına emin olmalısın..

— Hayır Naşit Tosunlara değil, Münimin annesine gideceğim! Hakikati ancak ondan öğrenebilirim..

***

İhtiyar kadın oturduğu koltuktan kalkmadan Selmin'i biraz soğukça karşıladı. Her ne kadar şahsen birbirlerini tanıyorlarsa da Selmin ilk defa evlerine gidiyordu.

— Oğlum evde yok kızım, dedi. Size telefon etti; biraz sonra da çıktı, gitti.

Sslmin'in saatlerden beri akmıyan göz yaşları birden boşandı. İhtiyar kadının önüne diz çökerek başını dizlerine koydu. Kalbinin bütün acılarını ağlıyarak, hıçkırarak, döktü.

— Anlattıklarınıza hayret ediyorum. Bu günlerde oğlumda hiç bir tahavvül yok. Aynı sakin halle çalışıyor ve konuşuyor. Sizi temin ederim ki, evlenmek niyetinde olduğundan bana katiyen bahsetmedi. Bunda bir yanlışlık olmalı. Çünkü oğlum bütün düşüncelerini bana anlatır.

— O halde.. O halde benim için size neler anlatıyor?

— Oh.. Şey.. Sizden çok az bahseder. Doğruyu söylemek lâzım gelirse sizinle evlenmek niyetinde olacağını zannetmiyorum.

— Neden?.. Neden böyle söylüyorsunuz?

— Yalnız yaşıyan bir kız ki evine bir erkekle gelir, onunla serbestçe gezip dolaşır. Bence bu kızın aynı erkekle evlenmek ümidi beslemesi için pek safdil olması lâzım. Çünkü erkek gezip dolaştığı kızla kâfi derecede eğlenmiş sayılır.

Bu ihtar ona pek ağır geldi. Akan yaşları birden dindi. Yalvaran gözlerin bakışı ciddileşti. Ve ihtiyar kadının dizlerinin dibinden fırlıyarak kalktı:

— O halde niçin hayatında bir tek kadın olduğunu onun da ben olduğumu söylüyordu? Niçin benim için çıldırdığına, gene benim için her şeyi fedaya hazır olduğuna yeminler ederek, beni inandırmıya çalışıyordu.

İhtiyar kadın merhametle başını salladı:

— Erkekler çok şeyler söylemesini bilen, fakat az inanılmıya lâyik mahlûklardır, yavrum.

— O halde hiç olmazsa saadetimi çalanın, onu benden ayıranın kim olduğunu söyleyin. Saklamayın. Naşit Tosun'un kızıyle evlenecekmiş. Korkmayınız. Hakikati öğrendiğim anda Münimi bir daha aramıyacağıma söz veriyorum.

— Çok hayalperestsiniz kızım. Evet Naşit Tosunun kızı oğlumu pek beğeniyor. Oğlum da ona lâkayt değil. Evlenmelerine gelince bu henüz düşünülmüş bile değildir.

— O halde yalan söylemesine sebep ne Beni başından savmak için mi bir yalan uydurdu?

— Onu bilmem. Durunuz. Bir de size Frida'dan gelen son mektubu okutayım. Güzel almanca biliyorsunuz zannederim.

Hizmetçiyi çağırdı, komodinin üstünde duran mektubu getirmesini söyledi. Tekrar genç kıza dönerek devam etti:

— Geçen sene Almanya'da tanışmışlar. Ben bunu bir seyahat sergüzeşti olarak kabul ediyorum. Fakat Frida Münim'i rahat bırakmaz mektup mektup üstüne yollar, her fırsatta hediyeler gönderir.

Frida mektubunda eğlence ile geçen günleri hatırlatıyor. Tekrar o güzel günleri yaşamaları için Berlin'e gelmesini Münim'den rica ediyordu. Şuh bir kadın olduğu ifadesinden belli olan Frida Münim'in kendisini unuttuğundan uzun uzun şikâyet ediyordu. İhtiyar kadın:

— Gördünüz mü kızım? dedi, Frida ile de evlenmek niyetinde değil. Hattâ ona son günlerde mektup bile göndermiyor.

Selmin ihtiyar kadından özür diledi:

— Sizi rahatsız etiğime pek mahcubum. Buraya geldiğimi Münim'e söylemeyiniz.

— Ben de onu sizden rica edecektim. Annelerin bu gibi şeylerden uzak kalmaları daha doğrudur.

***

Sonsuz bir aşktan, bütün hülyalarından, iki senelik emel, ümidinden bir şey kalmamış, meyus evine döndü. Bu kalbsiz adamın daha fazla peşinde koşmak manasızdı. Hattâ sevgi beslemek değil, şimdi ona lânet ediyordu.

Dalgın, anahtarla kapıyı açtı. Fakat hayret! Salonda lâmba yanıyordu. Ondan, Münim'den başka kimse, evine giremezdi. Anahtar yalnız onda vardı. Münim'in her zamanki tatlı sesi Selmin'i ürküttü:

— Ne oldun Selmin? Nerelerdesin? Neden bu kadar sararmışsın? Söyle bana ne var kuzum?

— Hayretten gözleri irileşmiş bir kelime söylemeden Münimi dinliyordu. Bayağı bir kızın peşinden koşan, Herhangi bir Frida için ta Berlinlere iş bahane ederek giden, zengin Naşit Tosun'un kızı ile alâkası derinleşen Münim ona şimdi o kadar yabancı geliyordu ki ...

— Saat tam yedide telefon ettim. Cevap yok. Biraz sonra tekrar seni aradım. Gene ses yok. Merak ettim. Eve geldim. Evde de yoksun. Bugün cumartesi. Biliyorsun ki beraber yemek yiyeceğiz. Hayret! Nasıl oldu da bunu unuttun?

Genç kız aşkının insafsız bir şaka kurbanı olduğunu anladığı zaman büsbütün sarardı. O anda vaziyeti korumak için gayri ihtiyarî ağzından bir yalan çıktı:

— Nadide'nin annesi birdenbire ağır hastalanmış. Bana telefon etti. Ona gittimdi. Kızcağızı yalnız bıraka madım.

Ve kendini divana attı, eleriyle yüzünü kapdı.

Münim onun yanına oturdu. Elleriyle saçlarını okşıyarak:

— Vah yavrucuğum vah, dedi, bu kadar üzülecek ne var? Seni bu kadar sararmış görmek hiç de hoşuma gitmiyor. Ben seni her zaman güler yüzlü görmekten zevk alıyorum. Bırak şu hastalığı... Söyle yemeği nerede yiyelim? Demek Nadide'nin annesi hastalandığı için beni bugün öpmek de istemiyorsun öyle mi?

Selmin mihanikî bir hareketle ellerini indirdi ve yüzünü Münim'e uzattı.

Bir aralık bütün bildiklerini ortaya atmak istedi. Fakat neye yarardı? Çünkü muhakkak ki Münim daktilonun hafif meşrep bir kız olduğunu, zengin Naşit Tosun'un kızıyle ahbaplığı mecburiyet tahtında olduğunu, Frida'nınkine gelince, onun da bir delilik ânının unutulmuş hikâyesi olduğunu iddiaya kalkacaktı.

Ne yazık ki hayatta yalnızlığın acısı bütün ıstıraplardan beterdi. O, bu korku ile sustu. Zaten Geraldy'nin, o anda aklına gelen bir cümlesi de her âşıka bunu ihtar etmiyor mu idi: "Sakın ha aşk bahçesinde hakikat ağaçlarına dokunmayınız! Çünkü onun bütün meyvaları zehirlidir.,,

Korkunç bir rüyadan uyanmak ister gibi silkindi:

— Dur Münim, dedi, üstüme başıma biraz çeki düzen vereyim de hemen çıkalım!

Danimarka'da mebus seçimi

Kopenhag, 4 a.a. — Dün yapılan mebus seçimlerinin katî neticelerine göre, mebusan meclisindeki 149 âzalık şu suretle taksim edilmiş bulunmaktadır:

Sosyalist partisi 64 evelki mecliste 68, Venstre partisi 30 evelki mecliste 28, Muhafazakâr partisi 26 evelki mec liste 26, Radikal partisi 14 evelki mec liste 14, Çiftçi partisi 4 evelki mecliste 5, Nasyonal sosyalist 3 evelki mecliste 0, Komünist 3 evelki mecliste 2, Çiftçi partisi 3 evelki mecliste 4, Şlevik partisi 1 evelki mecliste 1.

Mebusan meclisinin 149 uncu âzası olan Faroe adası mebusu seçimi 19 nisanda yapılacaktır..

Trabzon'da ağaç dikme bayramı

Trabzon, 4 a.a. — Ağaç bayramı, Ataparkta bütün halkın iştirakiyle hararetli bir surette kutlanmıştır.

Ağacın bir millet hayatındaki ehemiyetini tebarüz ettiren nutuklar irad edilmiş, her cinsten bir çok fidanlar dikilmiştir.

ANDAÇ

NÖBETÇİ ECZANELR

Pazar	: Merkez eczanesi
Pazartesi	: Ankara eczanesi
Salı	: Yeni ve Cebeci eczaneleri
Çarşamba	: Halk ve Sakarya eczaneleri
Perşembe	: Ege ve Çankaya eczaneleri
Cuma	: Sebat ve Yenişehir eczaneler
Cumartesi	: İstanbul eczanesi

ACELE İMDAT

Bir yaralanma, bir kaza, fevkalâde bir hastalık vukuunda acele imdat istemek için belediyeler hastanesine (2257) numara ile telefon edilir.

Lüzumlu Telefon Numaraları

Yangın ihbarı: (1521). — Telefon müracaat: Şehir: (1023-1024). - Şehirler arası: (2341-2342). — Elektrik ve Havagazı ârıza memurluğu: (1846). — Mesajeri Şehir Anbarı: (3705). — Taksi telefon numaraları: Zincirlicami civarı: (2645-1050-1196). - Samanpazarı civarı: (2806 -3259). - Yenişehir, Havuzbaşı Bizim taksi: (3848), - Çankırı caddesi, Ulus taksisi: (1291). - İstanbul taksisi: (3997)

Otobüslerin ilk ve son seferleri

Ulus M. dan K. dere'ye	6.45	23.00
K. dere'den Ulus M. na	7.15	23.20
Ulus M. dan Çankaya'ya	7.25	23.00
Çankaya'dan Ulus M. na	7.10	23.20
Ulus M. dan Dikmen'e	6.30	20.00
Dikmen'den Ulus M. na	7.00	20.30
Ulus M. dan Keçiören'e	6.00	21.00
Keçiören'den Ulus M. na	6.30	21.30
Ulus M. dan Etlik'e	6.30	21.00
Etlik'ten Ulus M. na	7.00	21.30
Ulus M. dan Cebeci'ye	7.00	23.00
Cebeci'den Ulus M. na	7.00	23.00
Cebeci'den A. fabrikalara	7.00	—.—
As. fabrikalardan Cebeci'ye	—.—	17.00
Yenişehir'den Ulus M. na	7.00	23.00
Ulus M. dan Yenişehir'e	7.10	23.00
S. pazarı'ndan Akköprü'ye	6.15	7.00
Akköprü'den S. pazarına	7.30	9.45
Bahçeli evlerden Ulus M. na	7.45	—.—
Ulus M. dan Bahçeli evlere	—.—	20.00

§ Ulus meydanıyle İstasyon arasında her beş dakikada bir sefer olup tren zamanları seferler daha sıktır.

§ Ulus meydanıyle Yenişehir, Bakanlıklar, Cebeci, Samanpazarı arasında saat 8 den 20 ye kadar vasatî her beş dakikada; saat 20 den 21 e kadar her on dakikada; saat 7 den 8 e ve 21 den 23 e kadar her onbeş, yirmi ve otuz dakikada bir muntazaman seferler vardır.

§ Akşamları Ulus meydanından saat 23 deki son seferlerle bunların Ulus meydanına dönüsleri sinemaların dağılış saatine tâbidirler.

Posta saatleri

Teahhütlü saat (18) e kadardır.
Posta saat (19) a kadar İstanbul cihetine mektup kabul eder.

Tren saatleri

Haydarpaşa'ya	: Her sabah 8.20. Her akşam 19.15 ve 19.50 de. (Pazartesi, Perşembe, Cumartesi, Toros sürat.)
Samsun hattı	: Hergün 9.35 (Kayseri, Sivas, Amasya bu hat üzerindedir.)
Diyarbakır hattı	: Her gün 9.35
Zonguldak hattı	: Her gün 15.00

ÜLKÜ
HALKEVLERI DERGISI

Ülkü'nün 13 üncü cildinin 74 - üncü sayısı çıkmıştır:

Millî Şef'in İstanbul Üniversitelilerine ve bütün vatandaşlara hitabeleriyle başlıyan bu sayıdaki yazılar sırasiyle şunlardır:

Nutuktan dersler — M.Fuad Köprülü —. Öjenik Problemleri — Porf. Dr. Şevket Aziz Kansu —. Ortazaman Türk - İslâm dünyasında yaşanan hayata dair — Prof. A. Mez (Almancadan çev: Cemal Köprülü) — . Böyle demişti bir gün aşkın çobanı (şiir) — Sıtkı Akozan — . Nisan balığı âdeti nereden geliyor? — Ziyaettin Fahri — . Halkevlerimiz ve memleket sporu — Nüzhet Abbas — . İki kızkardeş ve bir delikanlı (I-II) — Nahid Sırrı —. Viyana Etnografya mektebine göre ekzogamik müessesesinin mahiyeti — Ziyaettin Fahri —. Satuk Burga Han menkıbesi ve tarihi — M. F. Grenard (fransızcadan çev: Osman Turan) — . Millî edebiyat devri şiir sahasında Âşık Tarzı tesirleri I. — Fevziye Abdullah —.

NOTLAR ve İKTİBASLAR

Şeyh Sâdi'nin Abaka ile görüşmesi (Şerefeddin Yaltkaya) — Dede Korkut kitabındaki bazı notlar ve motiflere dair (Abdülkadir İnan).

AYIN HABERLERİ:

Mebus seçimi —. Dünya içinde Türkiye.

HALKEVLERİ POSTASI:

Halkevleri çalışmalarına toplu bir bakış —. Bir Halkevi çalışma programı —. Halkevlerinde müzik esasları —. Halkevleri neşriyatı.

FİKİR HAYATI:

Bir okuyucunun notları (Bir yıldönümü — Sanata dair — İki tarih kitabı — Nekroloji — Yüz karası)...

BİBLİYOGRAFYA:

Peyami Safa "Türk İnkılâbına bakışlar,, (Z. F.) — Mustafa Nihad Özön "Namık Kemal ve *İbret* Gazetesi — Hayrettin Karan "Kara Mehmet" (F. A.).

Ankara Borsası

4 Nisan 1939 Fiyatları

ÇEKLER

	Açılış F.	Kapanış F.
Londra	5.93	5.93
Nevyork	126.6325	126.6325
Paris	3.355	3.355
Milano	6.66	6.66
Cenevre	28.4275	28.4275
Amsterdam	67.2725	67.2725
Berlin	50.77	50.77
Brüksel	21.345	21.345
Atina	1.0825	1.0825
Sofya	1.56	1.56
Madrid	14.035	14.035
Varşova	23.9025	23.9025
Budapeşte	24.9675	24.9675
Bükreş	0.905	0.905
Belgrad	2.8925	2.8925
Yokıhama	34.62	34.62
Stokholm	30.565	30565
Moskova	23.8925	23.8925

ESHAM VE TAHVİLÂT

1939 ikramiyeli Ergani	20.—	20.—
Sivas - Erzurum hattı İs. V.	19.525	19.525

Almanya Amerika ile ticaret anlaşması yapmak istiyor

Vaşington, 4 a.a. — Almanya maslahatgüzarı Dr. Hans Thomsen, matbuata beyanatta bulunarak Almanyanın Amerika ile bir ticaret muahedesi akdetmeği arzu ettiğini söylemiştir. Mumaileyh bununla beraber Almanya'nın Amerika'ya ihraç ettiği mallardan yüzde 25 nisbetinde alınan resim alman manifatura eşyasiyle Amerikan ziraî mahsulâtının mübadelesi için hali hazırda yapılmakta olan müzakereleri güçleştireceğini ilâve eylemiştir.

D. Demiryolları

3 adet pulzometre tağdiye kazanı alınacak

D. D. Yolları Satın Alma Komisyonundan:

Muhammen bedeli 6000 lira olan 3 adet pulzometre tağdiye kazanı 16-5-1939 salı günü saat 15,30 da kapalı zarf usulü ile Ankarada idare binasında satın alınacaktır.

Bu işe girmek istiyenlerin (450) liralık muvakkat teminat ile kanunun tayin ettiği vesikaları ve tekliflerini aynı gün saat 14.30 a kadar komisyon reisliğine vermeleri lâzımdır.

Şartnameler parasız olarak Ankarada malzeme dairesinden Haydarpaşada tesellüm ve sevk şefliğinden dağıtılacaktır. (1100) 11135

Bir adet tertip makinesi alınacak

D. D. Yolları Satın Alma Komisyonundan:

Muhammen bedeli 10000 lira olan bir adet tertip makinesi ve teferruatı 16 - 5 - 1939 salı günü saat 15 te kapalı zarf usulü ile Ankarada idare binasında satın alınacaktır.

Bu işe girmek istiyenlerin (750) liralık muvakkat teminat ile kanunun tayin ettiği vesikaları ve tekliflerini aynı gün saat 14 de kadar komisyon reisliğine vermeleri lâzımdır.

Şartnameler parasız olarak Ankarada malzeme dairesinden, Haydarpaşada tesellüm ve sevk şefliğinden dağıtılacaktır. (1101) 11136

6 adet elektrikli bagaj arabası alınacak

D. D. Yolları Satın Alma Komisyonundan:

Muhammen bedeli 11.000 lira olan 6 adet elektrikli bagaj arabası ve yedekleri 18. 5. 1939 perşembe günü saat 15 de kapalı zarf usulü ile Ankarada idare binasında satın alınacaktır.

Bu işe girmek istiyenlerin (825) liralık muvakkat teminat ile kanunun tayin ettiği vesikaları ve tekliflerini aynı gün saat 14 de kadar komisyon reisliğine vermeleri lâzımdır.

Şartnameler parasız olarak Ankarada malzeme dairesinden, Haydarpaşada tesellüm ve sevk şefliğinden dağıtılacaktır. (1136) 11162

Lokomotif ve vağon verenleri alınacak

D. D. Yolları Satın Alma Komisyonundan:

Muhammen bedeli 55.000 lira olan 14 adet lokomotif ve vagon verenleri 22. 5. 1939 pazartesi günü saat 15,30 da kapalı zarf usulü ile Ankara'da idare binasında satın alınacaktır.

Bu işe girmek istiyenlerin 4000 liralık muvakiat teminat ile kanunun tayin ettiği vesikaları ve tekliflerini aynı gün saat 14,30 a kadar komisyon reisliğine vermeleri lâzımdır.

Şartnameler 275 kuruşa Ankara ve Haydarpaşa veznelerinde satılmaktadır. (1113) 11172

Fabrika yaptırılacak

Karadeniz bölgesi fındık tarım satış kooperatifleri birliğinden:

Birliğimizce Giresunda aşağıdaki evsafta kırk bin lira sarfile bir fındık kırma fabrikası inşa ettirilecektir:

A. — Fabrika yevmiye asgarî on beş ton iç fındığı hazırlıyabilecek kabiliyette olacaktır.

B. — Makinelerinin kalburlarının ve sair bilumum dahilî teknik tertibatının imal ve inşası müteahhide aid olacaktır.

C. — Fabrika modern tesisat üzerine en aşağı 150 işçinin çalışabileceği geniş salonları ve bir milyon kilo fındığı istiap edebilecek depoları, kurutma mahallerini, rıhtımı, dekovil ve iskeleyi ihtiva edecektir.

D. — Fabrikanın bilumum teferruatı ile azamî Ağustos 939 başında ikmalile işler bir halde teslimi şarttır.

E. — Taliplerin 20 Nisan 1939 tarihine kadar mevcut projeye uygun olarak tekliflerini birer keşifname ile ve asgarî kırk bin liralık betonarme bina inşa etmiş olduklarına dair ehliyet vesikaları ile Birlik Umum Müdürlüğüne tevdi eylemeleri lâzımdır.

F. — Projeyi, hususî ve fennî şartnameleri tetkik ve fazla izahat almak istiyenlerin Giresun'da Fındık Tarım Satış Kooperatifleri Birliğine müracaatları ilân olunur. 1144

Kaputluk ve elbiselik kumaş alınacak

Jandarma Genel Komutanlığı Ankara Satmalma Komisyonundan:

1 — Bir metresine üç lira fiyat tahmin edilen on bir bin metreden on üç bin metreye kadar kaputluk kumaşla bir metresine iki yüz yetmiş beş kuruş kıymet biçilen otuz beş bin lira değerinde on iki binden on dört bin metreye kadar kışlık ve bir metresine altmış bir kuruş kıymet takdir edilen on beş bin metreden yirmi beş bin metreye kadar yazlık elbiselik kumaş kapalı zarf usulü ile satın alınacaktır.

2 — Şartnameler komisyondan alınabilecek bu eksiltmeye girmek istiyenlerin aşağıda yazılı teminat ve şartnamede yazılı belgeleri muhtevi teklif mektuplarını en geç ihaleden bir saat evel komisyona vermiş olmaları.

Cinsi	İlk teminat	Şartname bedeli	Eksiltme vaktı
Kaputluk kumaş	2925 Lira	195 kuruş	11.4.939 salı sa. 10
Kışlık elbiselik kumaş	2625 Lira	175 kuruş	11.4.939 salı sa. 15
Yazlık elbiselik (1064)	1144 Lira	Parasız	12.4.939 çarşamba sa. 10

11074

Katı alâka

Koç ticaret Türk Anonim Şirketinden:

Şirketimiz müdürlerinden Bay Kenan Fer'in vazifesinden istifa ederek bir nisan 1939 tarihinden itibaren şirketimizle alâkasını kesmiş bulunduğu ilân olunur. 1102

Satılık ankaz

Ankara Belediyesinden:

Cinsi	Mahallesi	Ada	Parsel	Muhammen B. Lira Ku.	Muvakkat B. Lira Ku.
Ahşap hane	Duatepe	285	24	30 00	2 25
„	„	285	38	30 00	2 25
„	„	285	39	30 00	2 25

Yukarda muhammen bedeli yazılı ahşap hanelerin enkazı arttırma suretile satılacaktır. İhalesi 21-4-939 cuma günü saat 15 te yapılacaktır. Taliplerin İmar Müdürlüğünde müteşekkil komisyona müracaatları. 11198

Makinist aranıyor

Büyük bir maden işletmesinde mevcut Beggerlerde (Ekskavatör) çalışacak ve idare edecek kuvetli bünyeli ve tecrübeli makinistlere ihtiyaç vardır. Talip olanların muhtasar tercümei hallerini ve istedikleri aylık mıktarını gösterir bir mektupla Ankara'da 498 numaralı posta kutusu adresine müracaat etmeleri. 1162

Satılık ve kiralık evli bağ

Çocuk Esirgeme Kurumundan:

Kurtini mevkiinde içinde dört odalı evi muhtelif meyva ağaçları ve akar suyu bulunan 9190 metre murabbaındaki bağ satılık ve kiralıktır. Görmek istiyenlerin Kurtini bekçisi Aliye görüşmek istiyenlerin Çocuk Esirgeme kurumu hesap işleri direktörlüğüne müracaat etmeleri. Telefon 1465

İnşaat münakasası

Ankara Küçük evler Yapı Kooperatifi İdare Meclisinden:

Kooperatifin çiftlik yolu cenubunda ve Bahçeli evler kooperatifi mahallesi arkasındaki arsaları üzerine yaptıracağı 211 evin inşaatına aid münakasa görülen lüzum üzerine 10-4-939 za kadar uzatılmıştır.

Talip olanların aşağıda yazılı vasıfları haiz olmaları lâzımdır.

1 — Nafıa Vekâletine ve Belediyeye karşı fennî mesuliyeti üzerine alabilecek fennî evsafı haiz bulunmaları.

2 — Evlerin Kooperatifçe tahmin olunan inşa bedeli takriben 700.000 liradır.

Şartname ve plânlar 10 lira mukabilinde Ankara'da Belediye karşısında memurlar kooperatifi üzerindeki Şirket merkezinden alınabilir.

İhale 10-4-939 tarihinde kapalı zarfla yapılacaktır.

İsteklilerin aynı gün saat 14 te yüzde yedi buçuk nisbetinde muvakkat teminat akçelerini veya Banka mektuplarını hamilen şirket merkezine gelmeleri ilân olunur. 1125

RESMÎ İLANLAR

İç işler Bakanlığı

İsparta şehri içme suyu tesisatı şebekesinin tevsii işi kapalı zarf usuliyle eksiltmeye konulmuştur

Dahiliye Vekâletinden :

1 — Işin muhammen bedeli 52314 lira 64 kuruştur.

2 — İstekliler bu işe ait şartname, proje ve sair evrakı bilâbedel 262 Ankara'da Dahiliye vekâleti belediyeler imar heyeti fen şefliğinden veya Isparta belediyesinden alabilirler.

3 — Eksiltme 6 mayıs 1939 tarihine rastlıyan cumartesi günü saat on birde Isparta belediyesinde toplanacak eksiltme komisyonunda yapılacaktır.

4 — Eksiltmeye girebilmek için isteklilerin aşağıda yazılı teminat ve vasaiki aynı gün saat ona kadar komisyon reisliğine teslim etmiş olmaları lâzımdır.

A) 2490 sayılı kanunun 16 ve 17 inci maddelerine uygun 3685 lira 75 kuruşluk muvakkat teminat,

B) Kanunun tayin ettiği vesikalar,

C) Kanunun 4 üncü maddesi mucibince eksiltmeye girmeye bir manii bulunmadığına dair imzalı bir mektup,

D) Münakasaya iştirâk edecek müteahhitlerin su tesisatı işleri yapmış olduklarına dair vesikalarını teklif zarflariyle beraber vermeleri lâzımdır.

5 — Teklif mektupları ihale günü saat ona kadar makbuz mukabilinde komisyon reisliğine verilecektir.

Posta ile gönderilecek teklif mektuplarının İadeli taahhütlü olması ve nihayet bu saate kadar komisyona gelmiş bulunması lâzımdır.

Bu iş hakkında fazla izahat almak istiyenlerin Belediyeler imar heyeti fen şefliğine ve Isparta belediyesine müracaat etmeleri. (996) 11000

Bayındırlık B.

Betonarme köprü inşaatı

Nafıa Vekâletinden :

1 — Muğla vilâyeti dahilinde Muğla - Davas - Denizli yolu üzerindeki Diphan, Muratlar ve Akçay köprülerinin betonarme olarak yeniden inşaatı (134.000) lira keşif bedeli üzerinden kapalı zarf usuliyle eksiltmeye çıkarılmıştır.

2 — Eksiltme, 14-4-939 tarihine müsadif cuma günü saat (16) da Nafıa Vekâletinde şose ve köprüler reisliği odasında yapılacaktır.

3 — Eksiltme şartnamesi ve buna müteferrî diğer evrak (670) kuruş mukabilinde adı geçen reislikten alınabilir.

4 — İsteklilerin eksiltme tarihinden en az sekiz gün evvel bir istida ile Nafıa Vekâletine müracaatla bu gibi inşaatı yapabileceklerine dair ehliyet vesikası almaları lâzımdır.

5 — Eksiltmeye gireceklerin dördüncü maddede bahsedilen vesika ile Ticaret odası vesikasını ve (7950) liralık muvakkat teminatlarını havi olarak 2490 sayılı kanunun tarifatı dairesinde hazırlıyacakları kapalı zarflarını ikinci maddede yazılı vakitten bir saat evveline kadar komisyon reisliğine makbuz mukabilinde vermeleri muktazidir. (1052) 11102

Levazım Âmirliği

59.000 kilo pirinç alınacak

Ankara Levazım Amirliği Satın Alma Komisyonundan :

1 — Vize tümenine bağlı birliklerin ihtiyacı için 59.000 kilo pirinç K. zarfla eksiltmeye konmuştur.

2 — Tahmin bedeli 15930 lira olup muvakkat teminatı 1195 liradır.

3 — Eksiltmesi 13-4-939 perşembe günü saat 16 dadır.

4 — Eksiltmeye gireceklerin eksiltme günü 2490 sayılı kanunun 2, 3, üncü maddelerinde istenilen belgeleriyle birlikte ihale gün ve saatinden en geç bir saat eveline kadar teminat ve teklif mektuplarını Vize tümen satın alma komisyonuna vermeleri. (1022) 11018

150.000 kilo un alınacak

Ankara Levazım Amirliği Satın Alma Komisyonundan :

1 — Müteahhit nam vehesabına eksiltmeye konmuş olan 150.000 kilo una talip çıkmadığından bir ay müddetle pazarlığa konmuştur.

2 — Pazarlığı 18/4/939 salı günü saat 15 de Siirtte tümen satınalma komisyonunda yapılacaktır.

3 — Muhammen bedeli 19.500 lira olup ilk teminatı 1462 lira 50 kuruş tur.

4 — Şartnameyi görmek istiyenlerin iş saatlarında her gün, pazarlığa gireceklerin belli gün ve saatte Siirtte tümen satınalma komisyonuna müracaatları. (1036) 11054

190.000 kilo un alınacak

Ankara Levazım Amirliği Satın Alma Komisyonundan :

Midyat kıtaatının bir senelik ihtiyacı için 190.000 kilo un kapalı zarfla eksiltmeye konmuştur.

2 — Tahmin bedeli lira olup muvakkat teminatı 1496 liradır.

3 — Eksiltmesi 20. 4. 939 parşembe günü saat 9 dadır.

4 — Eksiltmeye gireceklerin eksiltme günü 2490 sayılı kanunun 2, 3, üncü maddelerinde istenilen belgeleriyle birlikte ihale gün ve saatinden en geç bir saat eveline kadar teminat ve teklif mektuplarını alay satınalma komisyonuna vermeleri. (1037) 11055

95.000 kilo sığır eti alınacak

Ankara Levazım Amirliği Satın Alma Komisyonundan :

1 — Edirne tümen birliklerinin ihtiyacı olan 95000 kilo sığır eti eksiltmeye çıkarılmış ise de teklif edilen fiyat pahalı görüldüğünden mezkûr sığır, koyun veya keçi etinin 15.4.939 günü saat 11 de tekrar eksiltmesi yapılacaktır.

İsteklilerin 2137 lira teminat akçeleriyle ve icap eden vesaiklerle belli olan günde ve ihale saatinden bir saat evel komisyonumuza müracaatları. (1084) 11082

2 ambar yaptırılacak

Ankara Levazım Amirliği Satın Alma Komisyonundan :

1 — Balıkesir'de keşif bedeli 30760 lira 8 kuruş olan iki tane anbar yaptırılması kapalı zarfla eksiltmeye konulmuştur.

2 — İhalesi 18-4-939 salı günü saat 16 da Balıkesir askerî satın alma komisyonunda yapılacaktır.

3 — İlk teminatı 2307 liradır. Birinci keşif ve fennî şartname ve plân Balıkesirde ve Ankara ve İstanbul levazım âmirlikleri satın alma komisyonlarında vardır.

4 — İsteklilerin kanunun ikinci ve üçüncü maddelerinde yazılı vesikalarla birlikte teklif mektuplarını ihaleden bir saat eveline kadar komisyona vermeleri. (1119) 11138

Sığır eti alınacak

Ankara Levazım Amirliği Satın Alma Komisyonundan :

1 — Malkara garnizonları ihtiyacı 60,000 kilo sığır eti K. zarfla eksiltmeye konmuştur.

2 — Tahmin bedeli 15300 lira olup muvakkat teminatı 1147 lira 50 kuruştur.

3 — Eksiltmesi 26. 4. 939 çarşamba günü saat 11 dedir.

4 —Eksiltmeye gireceklerin eksiltme gün 2490 sayılı kanunun 2, 3 üncü maddelerinde istenilen belgeleriyle birlikte ihale gün ve saatinden en geç bir saat eveline kadar teminat ve teklif mektuplarını 61 tüm. komutanlığı satınalma komisyonuna vermeleri. (1191) 11191

Mimar ve inşaat fen memuru alınacak

Ankara Levazım Amirliği Satın Alma Komisyonundan :

1 — Merkezi Kayseride olmak ve askerî binalar inşa işlerinde çalışmak üzere bir yüksek mimar veya bir inşaat fen memuru alınacaktır. Aylık ücreti yüksek mimar için 250 ve fen memuru için 150 liradır. Civar garnizonlara memuriyetle gönderilirse kanuna uygun olarak harcirah verilir.

2 — İsteklilerin 1 Temmuz 939 tarih ve 161 sayılı ordu emirnamesiyle neşredilmiş olan 551 sayılı tâlimatta yazılı şartları haiz olmaları lâzımdır. Bu talimat askerlik şubelerinde görülür.

3 — Bu vazifeye istekli olanlar her cins vesikalarının, diplomalarının ve bonservislerinin musaddak suretlerini fotoğraflı dilekçelerine bağlıyarak bu ilânı yapan komisyon veya bulundukları mahallin askerlik şube başkanları vasıtasiyle Kayseride askerî satınalma komisyonu başkanlığına göndermelidirler.

4 — İsteklilerin en geç 1 Mayis 939 gününe kadar müracaatla bu tekemmül etmiş evraklarını göndermiş bulunmaları rica olunur. (1197) 11196

İnşaat yaptırılacak

Ankara Levazım Amirliği Satın Alma Komisyonundan :

1 — Konya ve Manisa'da inşaat yaptırılacağından inşaat işleriyle iştigâl edenlerin şeraitini ve evraklarını görmek üzere Ankara Lv. amirliği satınalma komisyonuna 5, 6 Nisan 939 günlerinde müracaat etmeleri. (1196) 1197

Orman koruma

2000 arka çantası alınacak

Orman Koruma Genel Komutanlık Satın Alma Komisyonundan:

1 — Orman koruma genel komutanlık kıtaları ihtiyacı için 2000 adet arka çantası kapalı zarf usulü ile ihalesi 17-nisan-939 pazartesi günü saat 11 de Ankarada Yenişehirde Komutanlık binasındaki satın alma komisyonunda yapılacaktır.

2 — Muhammen bedeli (9000) lira, ve muvakkat teminatı (765) liradır.

3 — Şartnameler her gün parasız olarak komisyonda görülebilir.

4 — İsteklilerin şartnamesinde yazılı vesikalarla beraber teklif mektuplarını ihale saatından bir saat eveline kadar komisyona vermeleri ilân olunur. (1157) 11149

Yazlık elbise alınacak

Orman Koruma Genel Komutanlık Satın Alma Komisyonundan:

1 — Orman koruma genel komutanlık kıtaları ihtiyacı için 25200 metre yazlık elbiselik bez kapalı zarf usulü ile ihalesi 17-4-939 pazartesi günü saat 15 te Ankarada Yenişehirde komutanlık binasında satın alma komisyonunda yapılacaktır.

2 — Muhammen bedeli (13860) lira ve muvakkat teminatı (1030) lira 50 kuruştur.

3 — Şartnameler her gün parasız olarak komisyonda görülebilir.

4 — İsteklilerin şartnamesinde yazılı vesikalarla beraber teklif mektuplarını ihale saatından bir saat eveline kadar komisyona vermeleri ilân olunur. (1158) 11150

Hava Kurumu

Muhtelif boya alınacak

Türkkuşu Genel Direktörlüğünden :

Şartnamesi ve listesi mucibince tayyare inşaatında kullanılan muhtelif cins boya mübayaası kapalı zarf usulile eksiltmeye konulmuştur.

Muhammen bedeli cif Ankara 8.900 liradır. Şartnamesi parasız verilir.

Eksiltme 6 Nisan 1939 tarihine rastlıyan perşembe günü saat 15 te Türkkuşu levazım bürosunda yapılacaktır. İsteklileri o gün eksiltme saatinden bir saat evveline kadar usulü dairesinde kapatılmış zarflarını makbuz mukabilinde Türkkuşu levazım bürosuna teslim etmiş olmalıdırlar. Postada vukua gelecek gecikmeler nazarı itibare alınmaz. 975

Bolu'da Hava Kurumu binası yaptırılacak

Bolu Hava Kurumu Şubesinden:

10 mart 939 tarihine rastlıyan cuma günü saat 15 de ihalesi yapılmak üzere kapalı zarf usuliyle eksiltmeye konulan ve Cümhuriyet meydanında yeniden yapılacak olan Türk Hava Kurumu binasına talip zuhur etmemiş olduğundan arttırma ve eksiltme kanununun 40 ıncı maddesinin son fıkrası mucibince 11 mart 939 tarihinden itibaren bir ay içinde pazarlık suretile talibine ihale edileceği ve binanın muhammen bedeli 11989 lira 88 kuruş ve muvakkat teminatının 899 lira 24 kuruştan ibaret olduğu ve bu hususta ki evrakı görmek istiyenlerin Ankarada Türk Hava Kurumu Genel Merkez başkanlığına ve Boluda Hava Kurumu şubesine müracaatları ilân olunur. 911

Millî Müdafaa B.

Nakil vasıtaları alınacak

M. M. Vekâleti Satın Alma Komisyonundan :

1 — 6 kalem vesaiti nakliye satın alınacaktır. Muhammen bedeli (1. 464.226) bir milyon dört yüz altmış dört bin iki yüz yirmi altı lira olup ilk teminat miktarı (57.677) elli yedi bin altı yüz yetmiş yedi liradır.

2 — Kapalı zarfla eksiltmesi 10. 5. 939 çarşamba günü saat 15 de vekâlet satın alma komisyonunda yapılacaktır.

3 — İdarî ve fennî şartnameleriyle bunlara ait projeler (50) elli lira mukabilinde alınabilir.

4 — Münakasaya iştirâk edecek firmaların fennî şartnamelerde izah edilen esaslar dahilinde teklif edecekleri vasıtaların mukaveleye lâhika halinde iliştirilmek ve katî tesellümleriyle buna göre yapılmak üzere birer mufassal tarifnamelerini ihale tarihinden nihayet on gün eveline (30. 4. 939) za kadar satın alma komisyonuna mazrufan vermiş olacaklardır.

5 — Eksiltmeye gireceklerin kanunun 2 ve üçüncü maddelerinde yazılı vesikalarla birlikte ilk teminat ve teklif mektuplarını ikinci maddede yazılı saatten bir saat eveline kadar komisyona vermeleri lâzımdır. (993) 10999

Yazlık elbiselik kumaş alınacak

M. M. Vekâleti Satın Alma Komisyonundan :

1 — Beher metresine tahmin edilen fiatı (60) kuruş olan 150.000 yüz elli bin metre yazlık elbiselik kumaş kapalı zarf usuliyle münakasaya konulmuştur.

2 — İhalesi 14. nisan. 939 cuma günü saat on birdedir.

3 — Evsaf ve şartnamesi 450 kuruş mukabilinde M. M. V, satın alma komisyonundan alınır.

4 — İlk teminatı (5750) beş bin yedi yüz elli liradır.

5 — Eksiltmeye gireceklerin 2490 sayılı kanunun ikinci ve üçüncü maddelerinde gösterilen vesaikle teminat ve teklif mektuplariyle birlikte ihale saatından en az bir saat evel M. M. V. satın alma komisyonuna vermeleri. (1095) 11096

Kışla yaptırılacak

M. M. Vekâleti Satın Alma Komisyonundan :

1 — Keşif bedeli 84121 seksen dört bin yüz yirmi bir lira 94 kuruş olan Ankara civarında yapılacak kimya kışlası kapalı zarfla eksiltmeye konmuştur.

2 — Eksiltmesi 17-4-939 pazartesi günü saat 11 dedir.

3 — İlk teminatı 5456 lira 10 kuruş olup şartnamesi 421 kuruş mukabilinde M. M. V, satın alma komisyonundan alınır.

4 — Eksiltmeye gireceklerin kanunî teminat ve 2490 sayılı kanunun 2, 3 üncü maddelerinde yazılı belgeleriyle birlikte zarflarını ihale saatinden behemahal bir saat eveline kadar M. M. V. satın alma komisyonuna vermeleri. (1142) 11143

2 mütercim alınacak

M. M. Vekâleti Satın Alma Komisyonundan :

Millî Müdafaa Vekâleti tercüme şubesine iki mütercim alnacaktır. Bunların almanca, fransızca ve ingilizce lisanlarına esaslı olarak vakıf olmaları ve aynı zamanda türkçeden bu dillere tercüme yapabilmeleri şarttır. Verilecek ücret 165 : 210 liradır. İmtihan neticesinde iki dil bilenler tercih edilecektir. Memurin kanununa göre memur olmak evsaf ve şeraitini haiz bulunan taliplerin evelemirde hal tercümeleriyle ve referansları ile müracaatları ilân olunur. (1168) 11167

4 anbar yaptırılacak

M. M. Vekâleti Satın Alma Komisyonundan :

1 — Keşif bedeli (69122) lira 68 kuruştan iabret olan dört adet anbar inaşatı pazarlıkla eksiltmeye konulmuştur.

2 — İhalesi 7. nisan. 939 cuma günü saat on dörttedir.

3 — Keşif proje ve şartnamesi 346 kuruş mukabilinde M. M. V. satın alma komisyonundan alınır.

4 — İlk teminatı (4706) lira 15 kuruştur.

5 — Pazarlığa gireceklerin 2490 sayılı kanunun ikinci ve üçüncü maddelerinde gösterilen vesaikle ve teminatiyle birlikte belli gün ve saatında M. M. V. satın alma komisyonuna gelmeleri. (1154) 11164

20 ton Karpit alınacak

M. M. Vekâleti Satın Alma Komisyonundan :

1 — 20 ton karpit satın alınacaktır. Muhammen bedeli 3600 lira olup ilk teminat miktarı 270 liradır.

2 — Açık eksiltmesi 10. 4. 939 pazartesi günü saat 11 de vekâlet satınalma komisyonunda yapılacaktır.

3 —Şartnamesi her gün komsiyonda görülebilir.

4 — İsteklilerin belli saatte ilk teminat mektup veya makbuzlariyle komsiyona gelmeleri. (1169) 11190

Mahkemeler

Ankara İkinci Sulh Hukuk Hâkimliğinden :

Ankara'da Sümerbank umum müdürlüğü vekili avukat Cemal Hazım tarafından Ankarada yeni Turan mahallesinde İslan caddesinde taydoşlar sokağında 17 numarara iken İstanbul Yüksek ticaret mektebinde tahsilde bulunan Şemsettin Yelkin aleyhine açılan alacak davası üzerine ikametgâhınızın meçhuliyetine mebni gıyap kararının ilânen tebliğine karar verilmiş duruşma 9. 5. 939 saat 9 a talik edilmiştir mezkûr tarihte mahkemeye gelmediğiniz veya bir vekil göndermediğiniz takdirde bir daha mahkemeye kabul olunmıyarak gıyabınızda devam edileceği gıyap kararı yerine kaim olmak üzere ilânen tebliğ olunur. 1155

Ankara Valiliği

Muhtelif alât ve edevat alınacak

Ankara Vilâyetinden :

1 — Tohum temizleme evleri için mübayaa edilecek otuz beşer kalem ve 14 takımdan ibaret olan âlat ve edevatın pazarlıkla satın alınması tekarrür etmiştir.

2 — Taliplerin 18. 4. 939 salı günü saat 15 te vilâyet ziraat müdürlüğünde teşekkül edecek komisyona müracaatları.

3 — Şartname muhteviyatını görmek arzu edenler her gün ziraat müdürlüğüne müracaat etmeleri lüzumu ilân olunur. (1166) 11166

Harita U. Md,

İki çeşit çanta alınacak

Harta Genel Direktörlüğünden:

1 — Harta Gn. Drk. ihtiyacı için mevcut nümuneleri gibi 37 adet plançete çantası, 72 adet topograf çantası pazarlıkla yaptırılacaktır.

2 — Pazarlık 10 - nisan - 939 pazartesi günü saat 10 da Cebeci Harta Gn. Drk. binasında satın alma komisyonunda yapılacaktır.

3 — Plançete çantasının beherinin muhammen fiatı 18 lira ve topograf çantasının beherinin muhammen fiyatı 6 lira, her ikisinin muvakkat teminat tutarı 82 lira 35 kuruş olup Maliye makbuzu veya banka teminat mektubu kabul olunur.

4 — Pazarlığa gireceklerin yukarıda yazılı gün ve saatte muvakkat teminat makbuzlariyle birlikte komisyona gelmeleri. (1079) 11078

Askerî Fabrikalar

5 ton antimon alınacak

Askerî Fabrikalar Umum Müdürlüğü Merkez Satın Alma Komisyonundan :

Tahmin edilen bedeli (2500) lira olan 5 ton antimon askerî fabrikalar umum müdürlüğü merkez satın alma komisyonunca 18. 5. 1939 perşembe günü saat 14 te açık eksiltme ile ihale edilecektir. Şartname parasız olarak komisyondan verilir. Taliplerin muvakkat teminat olan (187) lira (50) kuruş ve 2490 numaralı kanunun 2 ve 3 maddelerindeki vesaikle mezkûr gün ve saatte komisyona vermeleri. (1120) 11139

100 ton şili küherçilesi alınacak

Askerî Fabrikalar Umum Müdürlüğü Merkez Satın Alma Komisyonundan :

Tahmin edilen bedeli (7.000) lira olan 100 ton Şili küherçilesi Askerî fabrikalar umum müdürlüğü merkez satın alma komisyonunca 22-5-1939 pazartesi günü saat 15 te kapalı zarf ile ihale edilecektir. Şartname parasız olarak komisyondan verilir.

Taliplerin muvakkat teminat olan (525) lirayı havi teklif mektuplarını mezkûr günde saat 14 de kadar komisyona vermeleri ve kendilerinin de 2490 numaralı kanunun 2 ve 3 maddelerinleki vesaikle mezkûr gün ve saatte komisyona vermeleri. (1121) 11140

15 ton bohçalık saç alınacak

Askerî Fabrikalar Umum Müdürlüğü Merkez Satın Alma Komisyonundan :

Tahmin edilen bedeli (10.500) lira olan 15 ton bohçalık saç askerî fabrikalar umum müdürlüğü merkez satın alma komisyonunca 18. 5. 1939 perşembe günü saat 15 te kapalı zarf ile ihale edilecektir. Şartname parasız olarak komisyondan verilir. Taliplerin muvakkat teminat olan (787) lira (50) kuruşu havi teklif mektuplarını mezkûr günde saat 14 e kadar komisyona vermeleri ve kendilerinin de 2490 numaralı kanunun 2 ve 3 maddelerindeki vesaikle mezkûr gün ve saatte komisyona vermeleri, (1122) 11141

50.000 metro torbalık bez alınacak

Askerî Fabrikalar Umum Müdürlüğü Merkez Satın Alma Komisyonundan :

Tahmin edilen bedeli (15.000) lira olan 50000 metre torbalık bez Askerî fabrikalar umum müdürlüğü merkez satın alma komisyonunca 18-4-1939 salı günü saat 15 te kapalı zarf ile ihale edilecektir. Şartname parasız olarak komisyondan verilir.

Taliplerin muvakkat teminat olan (1125) lirayı havi teklif mektuplarını mezkûr günde saat 14 de kadar komisyona vermeleri ve kendilerinin de 2490 numaralı kanunun 2 ve 3 maddelerindeki vesaikle mezkûr gün ve saatte komisyona vermeleri. (1123) 11142

216 ton kireç alınacak

Askerî Fabrikalar Umum Müdürlüğü Merkez Satın Alma Komisyonundan :

Tahmin edilen bedeli (3880) lira olan 216 ton kireç askerî fabrikalar umum müdürlüğü merkez satın alma komisyonunca 17. 4. 1939 pazartesi günüsaat 14,30 da açık eksiltme ile ihale edilecektir. Şartname parasız olarak komisyondan verilir. Taliplerin muvakkat teminat olan (291) lira ve 2490 numaralı kanunun 2 ve 3 maddelerindeki vesaikle mezkûr gün ve saatte komisyona müracaatları. (1147) 11144

60 ton döküm kumu alınacak

Askerî Fabrikalar Umum Müdürlüğü Merkez Satın Alma Komisyonundan :

Tahmin edilen bedeli (3800) lira olan 60 ton döküm kumu, Askerî fabrikalar umum müdürlüğü merkez satın alma komisyonunca 17 - 4 - 1939 pazartesi günü saat 14 te açık eksiltme ile ihale edilecektir. Şartname parasız olarak komisyondan verilir.

Taliplerin muvakkat teminat olan 285 lira ve 2490 numaralı kanunun 2 ve 3 maddelerindeki vesaikle mezkûr gün ve saatte komisyona müracaatları. (1148) 11145

20 ton Flüspat alınacak

Askerî Fabrikalar Umum Müdürlüğü Merkez Satın Alma Komisyonundan :

Tahmin edilen bedeli (800) lira olan 20 ton flüspat askerî fabrikalar umum müdürlüğü merkez satın alma komisyonunca 17. 4. 939 pazartesi günü saat 15 te açık eksiltme ile ihale edilecektir. Şartname parasız olarak komisyondan verilir. Taliplerin muvakkat teminat olan (60) lira ve 2490 numaralı kanunun 2 ve 3 maddelerindeki vesaikle mezkûr gün ve saatte komisyona müracaatları. (1163) 11153

96 kalem muhtelif ateş tuğlası ve harçları alınacak

Askerî Fabrikalar Umum Müdürlüğü Merkez Satın Alma Komisyonundan :

Tahmin edilen bedeli (26.950) lira olan 96 kalem muhtelif ateş tuğlası ve harçları.

Askerî Fabrikalar Umum Müdürlüğü merkez satınalma komisyonunca 24. 5. 939 çarşamba günü saat 15 te kapalı zarf ile ihale edilecektir. Şartname (1) lira (35) kuruş mukabilinde komisyondan verilir. Taliplerin muvakkat teminat olan (2021) lira (35) kuruşu havi teklif mektuplarını mezkûr günde saat 14 de kadar komisyona vermeleri ve kendilerinin de 2490 numaralı kanunun 2 ve 3. maddelerindeki vesaikle mezkûr gün ve saatte komisyona gelmeleri. (1167) 11189

Vergi borçluları

Çankaya Malmüdürlüğünden:

Mükellefin ismi	İşi	Ihbarname No.	Senesi	Tarh No.	Matrah	Kazanç	Buhran	Muvazene	Hava Y. V.	Ceza
Mustafa oğlu Mehmet	Lokantacı	7/63	1937	259	1040.75	72.85	—	72.88	201.81	100.9
„	„	7/46	„	287	127.00	38.10	8.76	—	—	5.7
Süleyman oğlu İzani	Sebzeci	2/92	„	100	33.35	8.34	1.67	—	—	—
Adof kızı Mağda Ballı	Terzi	7/90	„	237	15.00	4.50	1.04	—	—	06.67
İbrahim oğlu Nedim Ufuk	Marangoz	7/77	„	86	70.00	21.00	4.83	—	—	03.15
Şevki oğlu Şükrü	Fotoğrafçı	7/89	„	32	105.00	36,75	8.45	—	—	05.51
Mehmet Kâmil Besim	Kahveci	9/48	1938	158	425.00	148.75	29.75	—	—	— —
İbrahim oğlu Nedim	Marangoz	1/23	„	86	372.50	111.75	22.35	—	—	— —

Yukarda yazılı mükellef namına tarh olunan vergileri için tanzim kılınan ve numaraları yukarda yazılı ihbarnameler adresleri meçhul olduğundan bizzat kendilerine tebliğat yapılmamıştır. Usulü muhakemat kanununa tevfikan ilânen tebliğ olunur. (1195) 11195

Vilâyetler

Yol inşaatı

Çoruh Valiliğinden :

1 — 22-3-939 tarihinde ihale edilmek üzere 2-3-939 tarihinden itibaren yirmi gün müddetle ve kapalı zarf usuliyle eksiltmeye konulan Hopa, Borcka yolunun muhtelif kilometrelerinde yeniden inşa edilecek istinat duvarlariyle Borcka demir köprüsü ahşap döşemesinin tecdidi işine talip çıkmadığından yeniden yirmi gün müddetle ve kapalı zarf usulile eksiltmeye çıkarılmıştır. Keşif bedeli on bir bin otuz dokuz lira otuz kuruştur.

2 — Eksitlme 12 Nisan 1939 çarşamba günü saat on beşte Çoruh Nafıa müdürlüğü dairesinde yapılacaktır. İstekliler evrakı fenniyeyi Çoruh Nafıa Müdürlüğünde okuyabilirler.

3 — Eksiltmeye girebilmek, için istekliler sekiz yüz yirmi sekiz liralık teminat ile ehliyet varaka ve carî seneye ait ticaret odası makbuzu ve teklif mektubu ile birlikte vermeleri lâzımdır. İstekliler ehliyet vesikasının verilmesi için eksiltmenin yapılacağı günden en az sekiz gün evvel bir istida ile vilâyete müracaatları muktazidir. Bu müddet zarfında vesika talebinde bulunmıyanlar eksiltmeye giremezler.

4 — İstekliler muvakkat teminat mektubu veya makbuzu ticaret odası makbuzu ve ehliyet varakası ile teklif mektuplarını ihale tarihi olan 12 Nisan 939 çarşamba saat on dörtte eksiltme komisyonu reisliğine makbuz mukabilinde teslim edeceklerdir. Postada olan gecikmeler kabul edilmez. (1053) 11047

Bina inşaatı

Zonguldak Valiliğinden :

Zonguldak vilâyeti içinde yapılacak kırk dokuz bin lira keşif bedelli hususî idare muhasebe binası inşaatı kapalı zarf usuliyle eksiltmeye çıkarılmıştır. İhale bedelinin yirmi bin altmış üç lirası 938 ve on yedi bin altı yüz seksen lirası 939 malî yılı içinde ve bakiyesi de 940 malî yılı bütçesinin tasdikinde verilmek üzere eksiltmesi 17. 4. 939 tarihine rastlıyan pazartesi günü saat on birde Zonguldak vilâyeti daimî encümeninde yapılacaktır. Eksiltme şartnamesi ve buna müteferri diğer evrak Zonguldak vilâyeti daimî encümen kaleminde ve nafıa müdürlüğünde görülebilir. Muvakkat teminat üç bin altı yüz yetmiş beş liradır. Eksiltmeye girmek istiyenlerin ihale gününden sekiz gün evel bir dilekçe ile vilâyete müracaat edip mezkûr makamdan alacakları müteahhitlik ehliyet vesikası ile mümasil bina işleri yaptıklarına dair vesaik ve ticaret odasından bu yıl içinde alınmış vesika ve muvakkat teminatları ile birlikte teklif mektuplarını yukarıdaki günde ihale saatinden bir saat eveline kadar vilâyet daimî encümeni reisliği ne vermeleri ilân olunur.

(2158/1173) 11156

Elektrik tesisatı

Afyon Vilâyetinden :

Afyon lisesinde yaptırılacak 1607 lira 70 kuruş keşif bedelli elektrik tesisatı 17 Nisan 1939 tarihinde saat 15 te Afyon Nafıa Müdürlüğü komisyonunda ihale edilmek üzere açık usulle eksiltmeye konulmuştur. Keşifname ve şartnameler nafıa idaresinden alınabilir. Muvakkat teminat 120 lira 58 kuruştur. İsteklilerin ticaret odası kayıt vesikası, şimdiye kadar buna mümasil işleri yaptıklarına dair ellerindeki vesaiki ve en az üçüncü sınıf enstelâtörlük vesikasını bağlıyarak ihaleden sekiz gün evvel vilâyet makamına istida ile müracaatla alacakları vesika ile birlikte muayyen gün ve saatte vilâyet nafıa müdürlüğüne müracaatları. (2208-1193) 11193

Kapalı zarf usulile eksiltme ilânı

Eskişehir Nafıa Müdürlüğünden :

Eskişehir merkezinde inşa edilecek beş dershaneli ilk okulun "30000" lira keşif bedelli birinci kısım inşaatı 4-4-939 tarihinden 24-4-939 tarihine müsadif pazartesi günü saat 14.30 kadar kapalı zarf usulile eksiltmeye konulmuştur. Eksiltme Vilâyet dairesinde toplanacak daimî encümende yapılacaktır.

Muvakkat teminat "2250" liradır.

Bu işe ait evrak proje, keşif cetvelleri, hususî fennî şartname, fiat bordrosu, elektrik keşif ve şartnamesi eksiltme şartnamesi mukavele projesinden ibaret olup 150 kuruş mukabilinde Nafıa Müdürlüğünden alınabilir. İsteklilerin bu gibi işleri yapmış olduklarına dair ibraz edecekleri vesaika istinaden ihale tarihinden en az sekiz gün evvel vilâyete müracaatla alacakları ehliyetname, bir mühendis veya mimarın işin mesuliyeti fenniyesini deruhte ettiğine dair noterden musaddak teahhüt senedi ve ticaret odasından senesi içinde alınmış vesikayı 2490 sayılı kanunun tarifi dahilinde teklif mektuplarına ekleme leri şarttır.

Teklif mektupları 24-4-939 tarihine müsadif pazartesi günü saat 13.30 kadar makbuz mukabilinde daimî encümen reisliğine tevdi edilecektir. Posta ile gönderilecek mektupların mühür mumu ile ve mühürlü ve iadeli teahhütlü olması lâzımdır. Postada vaki olacak gecikme kabul edilmez.

(2209-1194) 11194

Ankara Defterdarlığı

Bir memur alınacak

Ankara Defterdarlığından :

Bâlâ kazası malmüdürlüğünde münhal bulunan 16 lira maaşlı muhasebe kâtipliği için müsabaka ile bir memur alınacaktır.

Memurin kanununun dördüncü maddesinde yazılı evsafı haiz taliplerin istida ile müracaatları.

İmtihan 6. 4. 939 perşembe günü saat 14 te defterdarlık binasında yapılacaktır. (1183) 11184

Deniz Zabit namzetleri

Zayiler

Zayi cüzdan — Içinde Ahmet Oymak'ın alacağına dair olan 60 liralık bir senet, ve müstecirim Bay Cemal ile yaptığım 1 Nisan 1939 tarih ve 3876-3877 numaralı mukavele senedi ve sair evrakıma ait numaralarla beş lira para bulunan cüzdanımı kaybettim. Bulanların insaniyet namına aşağıdaki adresime getirdikleri takdirde ayrıca memnun edileceği ilân olunur.

Atıfbey mahallesi 676 No. lu hanede Sadık AYTAR 1171

Zayi — 25 sene kadar evel Usküdarda Karabetyan idadisinden aldığım tasdiknameyi azyi ettim. Yenisini alacağımdan eskisinin kıymeti yoktur. Tevhide Sevinç

Zayi — Sürmene Mahno ilk okulundan mezun olduğuma dair aldığım diplomayı kaybettim. Yenisini alacağımdan eskisinin hükmü olmadığı ilân olunur. Kâmil Uzuner

KÜÇÜK İLÂNLAR

Aranıyor:

Bir evde oda aranıyor — Bir karı koca yemekli veya yemeksiz yatmak üzere bir evde pansiyoner olmak istiyorlar İsteklilerin şartlarını Ulust'a A. C. adresine bildirmeleri.

Aranıyor — İkinci B tertibi mübadil bonosu olup da satmak istiyenler merkez bankasında Sabri Falaya müracaatları. 1150

Kiralık oda aranıyor — Möbleli veya möblesiz bir oda 2 kişi için aranıyor. Ankara posta kutusu 74 N. ya müracaat. 1161

Kiralık:

Kiralık — 4 oda 1 salon kâmilen parke döşeli tam konforlu bahçe içinde müstakil bir ev. Yenişehir Selânik caddesi No. 47 Tel: 3364 1154

Erenköyde Ucuz Kiralık köşk — Su elektrik geniş bahçe ıhlamur çam korusu meyva ağaçları fevkalâde nezaret. Asfalta 2 dakika İstanbul Tel. 20030 1029

Kiralık kaloriferli oda — 1 veya 2 oda belediye sırası Rehber Ap. No: 1 yazıhaneye elverişli. Müracaat Tl: 3232 1071

Kiralık müstakil ev — 5 - 7 oda, konfor, 1100 M2 bahçe her türlü meyva. Menekşe sokak 7 Yenişehir 1096

Kiralık — Yenişehir Sıhat Vekâleti karşısı elektrik şirketine giden ilkiz sokak No: 3 Dr. Feyzi apart. 5 o da 1 holü havi daire Tel. 1764 1097

Kiralık daire — Nafıa Bakanlığı karşısı otobüs durak yerinde kaloriferli ve parke döşemeli 4 ve 5 odalı kapıcıya müracaat. 1098

Kiralık — Möble, möblesiz mükemmel konforlu oda — Ehven ve müsait şerait. Yenişehir Kalaç apartımanı altında Şafak süt evine müracaat. 1106

Kiralık Ap. — 4 oda 1 hol banyo mutbak Demirtepe Yaltırık Cad. Asfalt köprünün başında No: 37 görmek için içindekilere görüşmek için Tl: 1616 1128

Kiralık oda — Kalorifer yaz kış her gün sıcak su büyük taras möble veya möblesiz verilir. Atatürk bulvarı Yenice Ap. No: 9 1129

Kiralık Otel — Belediyenin göstereceği tamirat masrafı icar bedeline mahsup edilmek şartile, Kabaküllükte kâin Safrancı hanı, üç sene müddetle kiraya verileceğinden taliplerin Anafartalar caddesinde Memurin Kooperatifi binasında Otel Aybara müracaatları. 1130

Kiralık oda — Aile nezdinde banyolu dairede bir oda bir bayan içindir. Işıklar cad. Öktü sokak yarbay Hüsnü Ap. No. 1 e müracaat. 1152

Kiralık — Yenişehirde Vekâletlere çok yakın güzel manzara, su, elektrik havagazı ehven fiyatla üç oda ve hol müracaat. Telefon: 3629 1153

Kiralık — Demirtepe Dikmen caddesi köprü yanında izer sokak 13 No. lu Ap. üst katı ucuz ve tam konforlu. İçindekilere müracaat. 1158

Kiralık — Yenişehir Tuna caddesi Balk sokak 3 N. apartmanın çatıkatı (2 oda) kiralıktır. Üst kata müracaat. 1159

Küçük ilân şartları

Dört satırlık küçük ilânlardan:

Bir defa için	30 Kuruş
İki defa için	50 Kuruş
Üç defa için	70 Kuruş
Dört defa için	80 Kuruş

Devamlı küçük ilânlardan her defası için 10 kuruş alınır. Meselâ 10 defa neşredilecek bir ilân için, 140 kuruş alınacaktır. Bir kolaylık olmak üzere her satır, kelime aralarındaki boşluklar müstesna, 30 harf itibar edilmiştir. Bir küçük ilân 120 harften ibaret olmalıdır.

Dört satırdan fazla her satır için beher seferine ayrıca on kuruş alınır.

Küçük ilânların 120 harfi geçmemesi lâzımdır. Bu miktarı geçen ilânlar ayrıca pul tarifesine tâbidir.

Kiralık konforlu daireler ve odalar — Çocuk sarayı caddesi Çocuk Esirgeme Kurumu apartmanında 4 ve 5 odalı dairelerle banyolu tek odalar. Görmek ve görüşmek istiyenlerin Kurum hesap işleri direktörlüğüne müracaatları. Telefon 1465 1163

Kiralık — 4 oda 1 hol ve teferrüatlı yeni ve mükemmel daireler Y. şehir İsmet İnönü cad. Su deposu yanında Nuri Barlas Ap. Tl: 2146 1168

Kiralık ev — 5 oda elektrik su banyo fevkalâde nezaret ve havası ile meşhur eskiden Hıfzıssıha umum müdürlüğünün bulunduğu Hacıbayramdaki ev. Tl: 1775 şe müracaat. 1170

Satılık:

Satılık apartman — İstanbul, Lâleli Aksaray Cad. sağ köşe 6 daire 4-5 oda nezaret güneş modern 2500 lira irad. Beyazit meydanı Benzinci B. Sun'at. 995

Acele satılık arsa — Y. şehir Sağlık Bakanlığı arkasında 520 M. arsa azimet dolayısiyle ucuz verilecektir. Tl: 1538 1040

Satılık arsalar — Çankaya Maltepe ve Dikmen asfalt caddelerinde çok uygun fiyatla. K. oğlan Koç Ap. 4 Tl: 2181 1061

Satılık Apartman — Mükemmel iratlı uygun fiyat elverişli şerait. K. oğlan Koç Ap. 4 Tl: 2181 1062

Acele satılık arsalar — Jandarma okulu yanında asfalta 70 metre çok güzel manzaralı Karaoğlan Koç Ap. 4 Tl: 2181 1063

Satılık — Demirli bahçede hastane civarında 90-35-25 lira iratlı üç ev ve apartman toptan ve ayrı ayrı tel: 2406 bayram caddesi No. 1 1064

Satılık arsalar — Belediye civarında kınacı han arkasında köşe başı blok ufak arsalar tel 2406 bayram caddesi No. 1 1079

Satılık — Yenişehirde Atatürk bulvarında 18,50 metre bina cepheli 819 metre arsa uygun bedelle tel 2406 bayram caddesi No. 1 1080

Satılık arsa — Yenişehir'de İsmet İnönü caddesinde onar metre inşaat cepheli blok başı 380 ve 388 metre uygun bedelle tel 2406 bayram caddesi No. 1 1081

Satılık Ev — Bahçeli evler 3 cü otobüs durağında 32 No. lı 5 odalı ev 500 m2 lik ağaçlı bahçe elektrik teçhizatı tam, içindekilere müracaat. 1088

Stil Eşya satılıyor — Salon yatak odası masaları biblolar ve saire Demirtepe Fevzi Çakmak sokak Emek apartmanı No. 2 1090

Satılık Arsa — Bakanlıklar karşısında biri Konur, diğeri Kızılırmak sokağında yüksek mevkide blok halinde iki arsa satılıktır. Tel: 2858 1099

Satılık apartıman — Hamamönünde 6 daireli 220 lira iratlı ve bahçeli uygun bedelle tel 2406 Bayram caddesi No. 1 1103

Acele satılık apartıman — Kooperatif arkasında beş daireli 250 lira iratlı 7500 lira borçlu tel 2406 Bayram caddesi No. 1 1104

Satılık apartıman — Demirtepede 600 metre bahçe ve meyvalı altı daireli 320 lira iratlı uygun bedelle tel 2406 bayram caddesi No. 1 1109

Satılık apartımanlar — Yenişehirde Atatürk bulvarında 8-3-6 daireli kaloriferli ve kalorifersiz tel 2406 Bayram caddesi No. 1 1110

Satılık arsalar — Kocatepe'de Bakanlıklara ve yeni meclise çok yakın manzaralı ufak parselli acele tel 2406 Bayram caddesi No. 1 1111

Satılık arsalar — Maltepe'de ve istasyon arkasında istimlâk haricinde kalmak şartiyle ufak ve büyük parselli tel 2406 Bayram C. No. 1 1112

Satılık apartımanlar —Yenişehirde ve Ankara dahilinde 500 ve 400 ve 320 ve 250 lira iratlı tel 2406 1113

Küçük evler kooperatifinde satılık hisse — İnşasımüteahhide ihale edilmiş olan küçük evler kooperatifinde satılık hisse vardır. Posta kutusu 501 numaraya müracaat. 1119

Satılık Motosiklet — Ariel marka sepetli 5.5 beygir ve iyi kullanılmıştır. Halk Sineması sırasında köşe başındaki tütün bayiine müracaat. 1133

Acele satılık apartıman — Karanfil sokağında 768 M inşaat 4 kat 12000 lira borçlu ayrıca kolaylık tutarından dûn bedelle, tel 2406 Bayram Ca. No. 1 1141

Satılık — Küçük evler yapı koopeératifinde bir hisse satılıktır. Dahiliye Vekâleti nüfus 2. ci şubede Nuri Alpay'a müracaat. 1149

Satılık hane — Kavaklıdere fransız, macar, yugoslav sefaretleri arasında ve köşede bahçe içinde fiyatı 8000 lira. Tl: 5843 1151

Satılık arsalar — Ankara'nın her semtinde küçük çapta ucuz arsalar irat getirir apartman ev vardır. Telefon: 1538 1166

Devren Satılık — Hacıbayram çarşı sokak No. 40 bakkal dükkânı devren satılıktır. Mezkûr dükkâna müracaat. 1167

İş verenler:

İşçi aranıyor — Muhtelif pedallarda çalışmış temiz bir pedalcı ile bir mürettip alınacaktır. İdeal Matbaa ve Cilt Evine müracaat. Telefon: 3783 1028

Bir Mürettip alınacaktır — Taliplerin Yıldız matbaasına müracaatları. 1083

Bir mağaza Müdürü aranıyor — 1000 lira kefalet vermeğe muktedir bir mağaza müdürü aranıyor. İsteklilerin Bankalar caddesinde No. 22 Vebolid Şirketine müracaatı. 1157

İş arıyanlar:

İş arıyor — İlk mektep tahsili olan ailesiyle birlikte kefalet verebilir bir bay bir apartımanda çalışmak istiyor. Yenidoğan mahallesi Eskişehir sokak No: 228 de Kâzım Yılmaz'a müracaat. 1148

Kazalar

Elektrik ve su projeleri yaptırılacak

Birecik Belediyesinden :

1 — Kasabaya yapılacak elektrik ve su tesisatı projeleri (10-3-939) tarihinden itibaren bir ay müddetle kapalı zarf usuliyle eksiltmeye konulmuştur.

2 — Eksiltme (11-4-939) tarihine müsadif salı günü saat (14) te kaymakam ve belediye dairesi odasında yapılacaktır.

3 — Muvakkat teminat (150) liradır.

4 — Mufassal malûmat alabilmek istiyenler Birecik belediyesindeki bu işe ait şartnameyi görebilirler. Ve yahut bilâbedel aldırabilirler. (910) 10907

Mustafakemal Paşa Belediyesince 500 adet Elektrik sayıcısı alınacak

M. Kemalpaşa Belediyesinden:

1 — Alınacak sayıcılar A.E.G. Siemens, Ganz, Landis, GYR, markalı sayıcılardan olacaktır.

2 — Sayıcılar Nafıa Vekâleti ve ölçüler ve ayar umum müdürlüğü tarafından kabul ve umumî evsafa malik olacaktır.

3 — Sayıcılar 400 adedi 5 amperlik 100 adedi 10 amperlik olacaktır.

220 voltluk devre üzerine çalışacaktır.

4 — Sayıcılarla beraber cereyan çalınmasına mâni olacak tarzda tertip edilmiş çelik saçtan mamul bir muhafaza verecektir.

Ayrıca bu muhafaza içine konacaktır. 5 amperlik sayıcılarda 2 ve 10 amperlik sayıcılarda 3 sigortalık yer bulunacaktır. Bu sigortalar dahilî tesisat içindedir.

5 — Sayıcılar ayar masasında ayarlanmış olarak hazırlanmak ve M. Kemalpaşada teslim alınacaktır.

6 — Fiyatlar peşin para mukasseten olması esnayi ihalede görüşülecektir.

7 — Nakliye esnasında vuku bulacak hatalar müteahhidine aittir.

8 — İhale 10-4-939 tarihine müsadif pazartesi günü saat 14 de Mustafa Kemal paşa belediye encümeninde yapılacaktır.

9 — Taliplerin aynı gün ve saatte belediye encümeninde hazır bulunmaları ilân olunur. (2210-1192) 11192

Cümhuriyet Merkez Bankasının 1-4-1939 vaziyeti

AKTİF:

	LİRA	LİRA
Kasa :		
ALTIN: Safi kilogram 17.162.810	24.140.864.60	
BANKNOT	9.586.075.—	
UFAKLIK	1.071.715,65	34.798.655,25
Dahildeki Muhabirler :		
Türk Lirası	293.096,65	293.096,65
Hariçteki Muhabirler :		
ALTIN: Safi kilogram 9.054,614	12.736.038,33	
Altına tahvili kabil Serbest dövizler	10.082,89	
Diğer dövizler ve borçlu klirig bakiyeleri	9.856.393,36	22.602.514,58
Hazine Tahvilleri :		
Deruhte edi. evrakı nakdiye karşılığı	158.748.563,—	
Kanunun 6-8 inci maddelerine tevfikan hazine tarafından vaki tediyat.	16.397.316,—	142.351.247,—
Senedat Cüzdanı :		
TİCARÎ SENEDAT	108.562.752,55	108.562.752,55
Esham ve Tahvilât Cüzdanı :		
Deruhte edilen evrakı nakdiyenin		
A — karşılığı Esham ve Tahvilât (İtibarî kıymetle)	41.582.642,81	
B — Serbest esham ve tahvilât	7.922.442,11	49.505.084,92
Avanslar:		
Hazineye kısa vadeli avans..	2.502.000,—	
Altın ve döviz üzerine.....	168.972,72	
Tahvilât üzerine	7.808.722,—	10.479.694,72
Hissedarlar		4.500.000,—
Muhtelif		12.461.397,47
Yekûn		385.554.443,14

PASİF:

	LİRA	LİRA
Sermaye		15.000.000,—
İhtiyat Akçesi		
Adî ve fevkalâde	2.712.234,11	
Hususî	6.000.000,—	8.712.234,11
Tedavüldeki Banknotlar :		
Deruhte edilen evrakı nakdiye ...	158.748.563,—	
Kanunun 6-8 inci maddelerine tevfikan hazine tarafından vaki tediyat..	16.397.316,—	
Deruhte edi. evrakı nakdiye bakiyesi	142.351.247,—	
Karşılığı tamamen altın olarak ilâveten tedavüle vazedilen	19.000.000,—	
Reeskont mukabili ilâveten ted. vazd.	50.000.000,—	211.351.247,—
Türk Lirası Mevduatı :		27.732.645,54
Döviz taahhüdatı:		
Altına tahvili kabil dövizler	3.302,98	
Diğer dövizler ve alacaklı kliring bakiyeleri	26.040.291,82	26.043.594,80
Muhtelif :		96.714.721,69
Yekûn		385.554.443,14

1 temmuz 1938 tarihinden itibaren: İskonto haddi % 4 altın üzerine avans % 3

Teneke kutularda

Aklınızda kalsın!

Et ve Sebzelerin iyi pişmemesinden, meyvaların güzelce yıkanmamasından, içilen suların temiz ve saf olmamasından hasıl olan solucan dediğimiz barsak kurtları en muzır hayvanlardır. Bunlar, ince barsağın iç zarına yapışarak ve kan emerek yetişir ve ürerler. Ekseriyetle çocuklarda bulunur.

Halsizlik, Kansızlık, Hazımsızlık, karın ağrıları, karın şişmeleri, burun makat kaşınması, ishal, oburluk, baş dönmesi, salya akması, sar'aya benzer sinir halleri gece korkuları, görmede, işitmede bozukluk hep bu kurtların tesiridir. (İSMET SOLUCAN BİSKÜVİTİ) Bu kurtların en birinci devasıdır. Büyük ve küçüklere emniyetle verilir. Her çocuk seve seve yer.. Çocuklarınıza senede birkaç defa ihtiyaten veriniz. Kullandıktan yirmi dört saat sonra solucanlar düşmezse çocuğunuzda solucan olmadığına itimad ediniz. Sıhhat Vekâletinin resmî müsaadesini haizdir. Tarzı istimali kutular içinde yazılıdır.

DİKKAT: Piyasada taklid olarak başka solucan bisküvitleri çıkmıştır. Lûtfen kutuların üzerinde (İSMET) markasını arayınız. Fiatı her eczanede 20 kuruştur. 7156

BAŞ, DİŞ, NEZLE, ROMATİZMA

NEVRALJİ

ve kırıklığa dikkat ediniz

Bu iki tehlike alâmetini görür görmez

NEVROZİN

Almak lâzımdır

NEVROZİN soğuk algınlığının fena akıbetler doğurmasına mâni olmakla beraber bütün istirapları da dindirir. İcabında günde 3 kaşe alınabilir. İsmine dikkat, taklitlerinden sakınınız ve NEVROZİN yerine başka bir marka verirlerse şiddetle reddediniz. 7155

Daktilo kursu

57 inci devresine kayda başlamıştır. 2 ayda diploma verilir. Tahsil aranmaksızın herkes alınır. Memurlar Kooperatifi üstünde kat (1) Tel: 3714 1138

İstanbul Haydarpaşa hastanesi sabık göz mütehassısı ve Gülhane hastanesi sabık göz baş muavini

Göz Doktoru

SITKI FIRAT

Muayenehanesini Samsun'dan Ankara'ya nakletmiştir. Muayene: Sabah 9 dan 19 a kadar Belediye sırası. Talas Ap. kat: 1

U L U S — 20. inci yıl. — No: 6346

İmtiyaz sahibi
Nurettin Kâmil SUNER

Umumî neşriyatı idare eden
Yazı İşleri Müdürü
Mümtaz Faik FENİK

ULUS Basımevi ANKARA

Matbaa müdürü : Ali Rıza BASKAN

Alâmeti Farika

PATTY

Güzellik Entitüsü

Beyoğlu İstiklâl caddesi No: 211 Güzellik seven kıymetli müşterilerine modern cilt tedavilerine ait en son müstahzaratını emniyetle tavsiye eder.

Ankara: Şark Merkez Ecza deposundan isteyiniz. 1172

Satılık hayvan pancarı

Çiftlik mahsulü hayvan pancarı müsait fiyatlarla satılıktır. Taliplerin Orman Çiftliği Direktörlüğüne müracaatları. 1146

Öksürenlere ve göğüs nezlelerine KATRAN HAKKI ERKEM

SİNEMALAR

YENİ

Bu Gün Bu Gece
Bütün dillere terceme edilen GÖTE'nin şaheserinden filme alınan

VERTER'in

BÜYÜK AŞKI

Canlandıranlar:
Verter rolünde: P. Richard Wilm
Lotte rolünde: Annie Vernay
Çok kuvvetli mevzuu ile emsalsiz bir aşk ve his filmi

Seanslar:
14.45 - 16.45 - 18.45 - Gece: 21 de

HALK

Bugün gündüz matinelerden itibaren

Türkçe sözlü ve şarkılı

Racanın Hazineleri

Baş rolde: Şeyh Ahmet ve Şeyhin aşkı filmlerinin unutulmaz kahramanı RAMON NOVARRO
Ucuz Halk matinesi 12.15 de
DENİZLER PERİSİ

SUS

Bu gün gündüz matinelerden itibaren
Türkçe sözlü ve şarkılı nefis bir aşk, ihtiras filmi olan ve Hindistan'ın esrar dolu âlemini canlandıran

Racanın Hazineleri

Başrolde : Ramon Novarro
Ucuz halk matinesi 12 de YAŞASIN AŞK, türkçe sözlü.. Arapça şarkılı, bu film son defa olarak gösterileceğinden görmiyenlerin fırsattan istifadesi.
Telefon : 3589

Yeni Sinemada Geceleri filmden evvel 21 de Yeni Varyete numaraları